MONTRÉAL · MATIN

LE PLUS GRAND QUOTIDIEN FRANÇAIS DU MATIN EN AMERIQUE

Vol. XXXVIII — No 21 | MONTREAL, JEUDI, 27 JUILLET 1967 | BEAU ET CHAUD

56 PAGES 10 PLATTSBURGH 15¢ ETATS-UNIS 20¢

"C'est tout naturel", dit de Gaulle en nous quittant

MAÎTRE DE SON DESTIN

(Voir page 3)

"Ce n'est qu'un au revoir..."

La chambre 414 était déserte pendant le discours du général

Quand le coup a-t-il été tiré?

(Voir page 2)

Pendant le discours de de Gaulle à l'hôtel de ville

Il n'y avait personne dans la chambre 414

par Claude POIRIER et Bernard BRISSET DES NOS

Aucun officier de sécurité de la police de Montréal ni de la Gendarmerie royale n'avait été posté dans la chambre 414 de l'hôtel de ville, au moment où le général de Gaulle prononçait son historique discours, lundi soir.

A la police, on est toujours dans l'incapacité de déterminer avec exactitude le moment où une balle de fort calibre a fracassé une vitre pour finalement se loger dans un mur de la chambre 414.

Il est possible que le coup de feu ait été tiré dans la nuit qui a suivi le discours du général. Mais il est tout aussi plausible, cependant, que l'incident se soit produit au moment où l'illustre homme d'Etat prenait la parole, sur le balcon.

Ces trois affirmations viennent de la bouche d'un officier supérieur de la police de Montréal. Il a fait ces déclarations hier, après que certains organes d'information eurent exprimé certains doutes quant à l'exactitude de la nouvelle parue hier, dans l'édition de Montréal-Matin.

Au peigne fin

Hier matin, l'inspecteur-chef Adrien Cardinal confirmait publiquement que la police avait trouvé un projectile de fort calibre, mardi après-midi, dans un mur de la chambre 414. C'est tout ce qu'il a déclaré, se contentant d'ajouter que l'enquête se poursuivait.

Au cours de la soirée, un autre officier supérieur de la police a précisé que plusieurs agents de sécurité avaient fouillé de fond en comble l'hôtel de ville, quelques heures avant l'arrivée du général.

Après des inspections minutieuses, les portes de l'hôtel de ville avaient été fermées et l'entrée interdite à quiconque. Des gardes avaient toutefois été postés dans différentes chambres pour la durée de la présence de de Gaulle sur le balcon.

Cependant, l'officier, qui n'a pas voulu être identifié, est catégorique: personne n'avait été posté dans la chambre 414, qui est située à l'extrémité est de l'hôtel de ville, au quatrième étage.

Mystère

Par ailleurs, l'officier soutient n'avoir aucune autre déclaration à faire, puisque la police semble vraiment nager en plein mystère. L'enquête se poursuit intensivement du côté des expertises ballistiques, aussi bien que du côté criminel.

Elle a été confiée à l'inspecteur Adrien Cardinal, chef du Bureau des enquêtes criminelles, de la Sûreté de Montréal, et aux sergents-détectives Wilson Coulombe, Camille Bourbonnais, Marcel Allard et Julien Giguère.

Il se pourrait fort bien, estime-t-on, que la balle ait été directement destinée au général de Gaulle, comme le soulignait "Montréal-Matin" hier. Des tracts auraient circulé à cet effet, au cours des derniers jours.

En pleine nuit ?

Autrement, on voit mal comment un tireur utilisant une arme de fort calibre aurait osé faire feu sur l'hôtel de ville en pleine nuit, alors que les dispositifs de sécurité étaient au maximum autour de l'édifice.

Il est presque impossible que la balle ait été tirée au niveau de la rue, depuis une automobile en marche: la surveillance était trop rigide et il faut trop longtemps pour ajuster son tir avec une carabine.

L'hypothèse la plus plausible et qui donne le plus de maux de tête aux policiers est la suivante : la balle a ricoché sur un objet très dur, au moment où le général parlait et surtout au moment où la foule de plus de 15,000 personnes l'acclamait.

Qui a tiré et à quelle heure? Deux énigmes auxquelles la police doit apporter des solutions rapides.

A L'HOTEL DE VILLE

Le général de Gaulle descend les marches de l'hôtel de ville en compagnie de M. Daniel Johnson après avoir prononcé son dernier discours en terre québecoise. Quelques instants plus tard le célèbre visiteur prenait son avion à Dorval aux cris enthousiastes de "Ce n'est qu'un au revoir, ce n'est qu'un au revoir !..."

(photo Hébert)

Deux morts

Une enquête sur le sinistre de Repentigny

Une enquête du coroner sera instituée ces jours-ci en vue de déterminer les causes et les circonstances exactes de la mort de deux hommes dans l'incendie qui a ravagé le Centre d'Art de Repentigny, la nuit dernière.

Les deux victimes, un policier-pompier, M. Yves Saint-Germain, 21 ans, de la rue des Ormes, à Repentigny, et le gardien du Centre d'Art, M. Napoléon Sainte-Marie, 36 ans, également de Repentigny, ont, selon le directeur de la police de Repentigny, M. Maurice Houle, été ensevelis sous les ruines du bâtiment rasé, après une explosion attribuée à l'accumulation d'air surchauffé par le brasier.

Un autre pompier a été blessé après l'explosion, il s'agit de M. Roger Saint-Jean, qui a été transporté d'urgence à l'hôpital Le Gardeur où il repose dans un état fort satisfaisant.

Le bureau météorologique de Dorval prévoit, pour aujourd'hui, un ciel généralement ensoleillé avec périodes nuageuses. Les températures se maintiendront près de la normale. (Normale : 80° et 63°).

Le maximum prévu est de 80°
Le minimum prévu est de 60°

Le maximum record pour un 27 juillet a été enregistré en 1921 : 92°.

Le minimum record pour un 27 juillet a été enregistré en 1903 : 46.9°.

A la même date, l'an dernier, le ciel était ensoleillé. Le maximum avait été de 73.9° et le minimum de 57.6°.

Sommaire: BEAU et CHAUD

Quatre chefs de district

(Par M.B.) — Le Comité exécutif de la ville de Montréal a approuvé hier, au cours d'une réunion, la nomination de quatre capitaines du Service d'incendie à la fonction de chefs de district.

Onze capitaines du Service étaient éligibles et, après sondage auprès des chefs de division et des chefs de district, le Comité exécutif a tenu compte de la proposition de la direction du Service d'incendie pour nommer hier les capitaines C.-Dollard Gladu, Robert Roche, Roger Labbelle et Aimé Verreault à la direction de ces districts laissés sans chefs depuis le 23 novembre 1966.

A cette date, le Comité exécutif avait approuvé la nomination de quatre chefs de district au poste de chefs de division, et les quatre officiers de cette promotion avaient été remplacés par les onze capitaines qui ont cumulé, jusqu'à hier et chacun leur tour, ces fonctions par intérim.

Blessé d'un coup de poignard

M. Bernard McAleer, 47 ans, du 112, rue Saint-Ferdinand, à Montréal a été blessé d'un coup de poignard à l'épaule droite et a ensuite délesté de $43 que contenait son porte-feuille, à l'intersection des rues St-Ferdinand et Notre-Dame, peu après minuit hier.

M. McAleer a été transporté à l'hôpital Notre-Dame avec une blessure d'un pouce et demi de profondeur. Son état n'est cependant pas alarmant.

Votre journal

EDITORIAL	6
Annonces classifiées	19 à 24
Bandes dessinées	18 et 27
Finance	31 et 32
Horoscope	13
Mots croisés	16
Section féminine	25 et 26
Section sport	33 à 55
Spectacles	30
Télévision	28

Selon les commentateurs d'Ottawa

L'homme clé: Daniel Johnson

Ottawa (DNC) — Les commentateurs politiques déclaraient à Ottawa, que M. Daniel Johnson, premier ministre du Québec, sera "l'homme clé" dans l'évolution de la situation politique au Canada à la suite du voyage écourté du président de Gaulle. C'est lui qui donnera le ton, disait-on, et c'est lui qui fera sentir une influence décisive sur la tournure des événements.

Le maire Drapeau

Un rôle semblable à celui de la France en Europe

Appelé à prononcer les "dernières paroles publiques" avant le départ du général de Gaulle, le maire Jean Drapeau a entouré de toutes sortes de précautions oratoires la thèse qu'il a développée sur le rôle que le Canada français doit jouer en terre d'Amérique... rôle semblable à celui que joue la France en Europe.

EXPLOSION

M. Drapeau a reconnu que depuis l'Anse au Foulon et jusqu'à Montréal, il y eut "explosion réelle d'un sentiment indéfinissable". Ce sentiment, le maire de Montréal ne croit pas qu'il soit de la nostalgie... après quatre siècles. Ce n'est pas non plus de la gratitude, car la France nous a appris à vivre seuls. De tous les présidents qui se sont succédé en France, de Gaulle, à une exception près, est le seul à nous avoir rendu visite et compris.

Bien sûr que dans ce sentiment, il y a de la gratitude à l'endroit de la personne du général de Gaulle qui a sauvé la France deux fois. Mais jamais, a déclaré M. Drapeau directement au général, un autre président "a témoigné l'importance que vous attachez à l'endroit de l'existence d'un Canada français."

UN VOEU

M. Drapeau émet donc le voeu que les autres présidents qui suivront le général de Gaulle "aient et partagent votre foi dans un Canada français qui veut survivre" sans oublier qu'il y a des nôtres d'un océan à l'autre et même chez nos voisins du Sud.

Bref, M. Drapeau souhaite que l'appui qui viendra de la France ne tende pas vers des dividendes à court terme, mais qu'il ouvre au monde une civilisation exportable.

M. Drapeau souhaite que, dans son renouveau, le Québec adopte les formules les meilleures, celles qui serviront le mieux le Canada tout entier et le continent.

FESTIVAL MONDIAL

SALLE WILFRID-PELLETIER — 8 heures: Le Ballet de l'Opéra de Paris (France).
THEATRE MAISONNEUVE — 8 h. 15: Fiesta Cubana (Cuba).
THEATRE PORT-ROYAL — 8 h. 30: La Comédie de Saint-Etienne (France). "La Double Inconstance" de Marivaux.
EXPO-THEATRE — 8 h. 30: The Jack Benny Show, en vedette Jack Benny et Jack Jones.
AUTOSTADE — 9 heures: Maurice Chevalier dans "Toutes Voiles Dehors.
JARDIN DES ETOILES — 8 h. 15 et 10 h. 30: "Hellzapoppin 67".
THEATRE DE LA POUDRIERE — Relâche.

Population de la Terre des Hommes

Hier (Jusqu'à 23 h.):	358,597
Chiffre prévu:	238,900
Mardi:	396,664
Depuis le début:	24,888,230
Prévisions pour aujourd'hui:	191,200

HIER A L'EXPO à la page 4
L'EXPO-GUIDE à la page 24

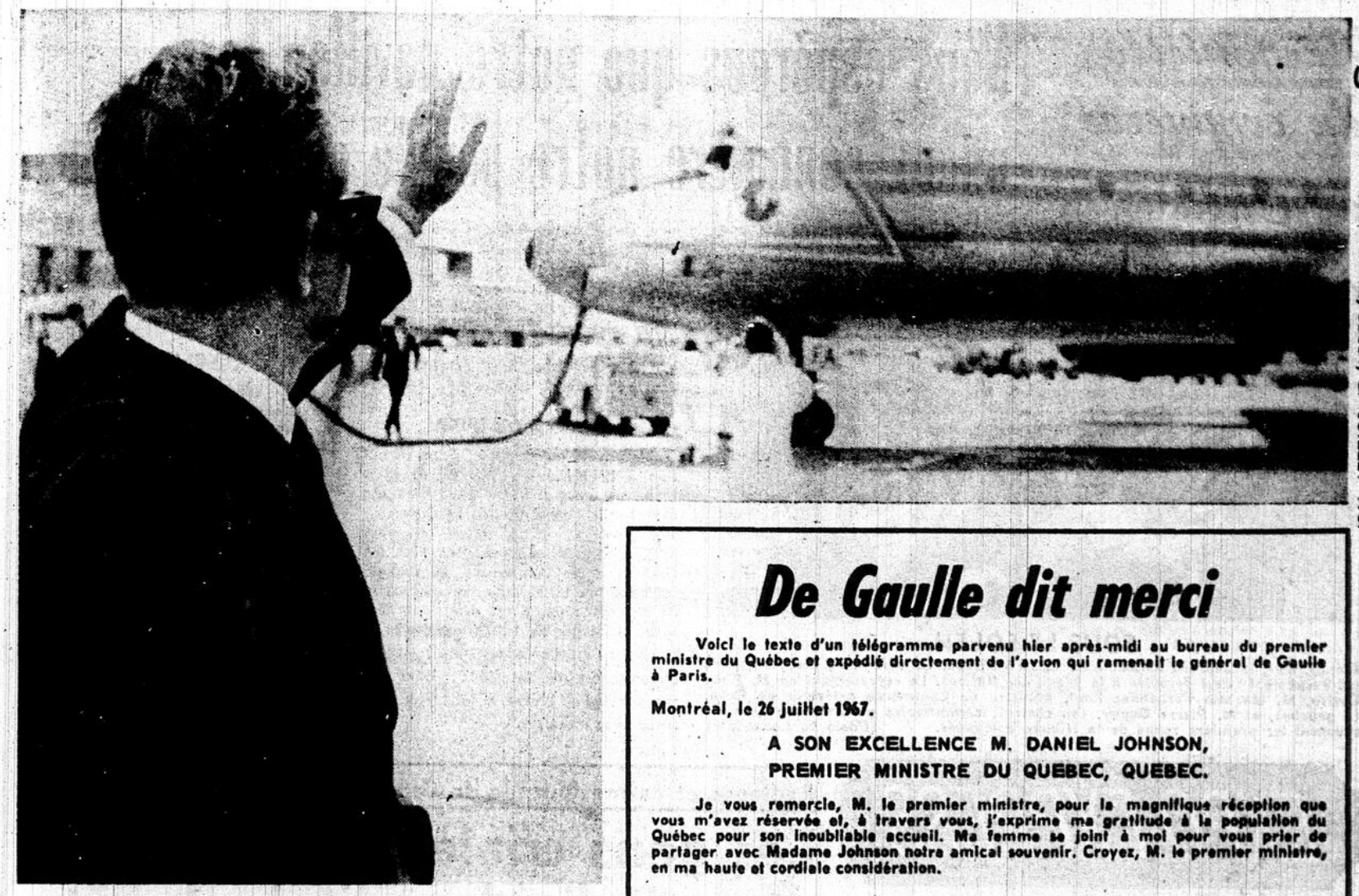

"QUEBEC VOUS SALUE, GENERAL !"
Le premier ministre Daniel Johnson adresse un dernier salut au général de Gaulle dont le DC-8 présidentiel s'apprête à décoller de Dorval.
(Photo MM-André Hébert)

De Gaulle dit merci

Voici le texte d'un télégramme parvenu hier après-midi au bureau du premier ministre du Québec et expédié directement de l'avion qui ramenait le général de Gaulle à Paris.

Montréal, le 26 juillet 1967.

A SON EXCELLENCE M. DANIEL JOHNSON,
PREMIER MINISTRE DU QUEBEC, QUEBEC.

Je vous remercie, M. le premier ministre, pour la magnifique réception que vous m'avez réservée et, à travers vous, j'exprime ma gratitude à la population du Québec pour son inoubliable accueil. Ma femme se joint à moi pour vous prier de partager avec Madame Johnson notre amical souvenir. Croyez, M. le premier ministre, en ma haute et cordiale considération.

Signé:
CHARLES DE GAULLE,

Le dernier message de de Gaulle

"Deux oeuvres françaises: n'ayons pas peur de le dire et de le faire!"

par Urgel LEFEBVRE

A 16 h. 20 hier après-midi, l'avion particulier du général de Gaulle quittait l'aéroport de Dorval emportant avec sa suite le Président de la République française qui, dans la nuit de mardi à mercredi, avait décidé de compléter son itinéraire à Montréal, mais de ne pas se rendre à Ottawa.

Pendant un certain temps, il fut question que le président de Gaulle se rende à Hull où l'attendait la population qui avait pavoisé toutes les rues.

Il n'en fut rien. Après avoir visité le Métro de Montréal, la Place des Arts, l'Université de Montréal et le Chalet de la Montagne, le général de Gaulle fut reçu à l'hôtel de ville à un déjeuner offert par la ville de Montréal et le gouvernement de Québec. Puis il se rendit à Dorval, fit des adieux touchants au premier ministre Johnson et à M. Drapeau, monta dans son avion, salua la foule de la main et disparut à l'intérieur de l'appareil DC-8 au milieu d'un silence voisin de l'atterrement.

Dernier discours du général

"Votre oeuvre et celle des Français de France, ce sont deux oeuvres conjuguées, ce sont deux oeuvres liées, ce sont des oeuvres qui procèdent de la même inspiration, ce sont des oeuvres françaises. N'ayons pas peur de le voir, de le dire et de le faire."

Tel est le sujet de méditation que le général de Gaulle a livré aux Français canadiens ou Canadiens français (comme on veut), tout en endossant le discours que le maire Drapeau venait de prononcer dans un échange de "toasts" lors d'un déjeuner offert, à l'hôtel de ville, par le gouvernement de la province de Québec et la ville de Montréal.

"Si un fait, si un événement pouvait justifier à lui seul le voyage que j'ai eu l'honneur de faire au Québec à l'invitation du premier ministre et du gouvernement de ce pays, ce serait l'allocution vraiment émouvante, mais profonde, que vous venez de prononcer, M. Drapeau", dit le général de Gaulle, au tout début de son discours.

DERNIERE ETAPE

Parlant de cette "ville énorme de Montréal" que le maire Drapeau lui avait fait visiter au cours de la dernière étape de son voyage, le général de Gaulle déclara que "rien ne peut être plus émouvant et plus encourageant pour un Français que d'avoir vu cela, d'avoir discerné ce passé et d'avoir constaté ce présent".

On aurait pu croire, dit le général de Gaulle, qu'un passé "marqué d'une telle douleur" aurait fait perdre à Montréal son âme française. "Miracle ! il n'en a rien été. Et au contraire, quelle vitalité, quelle puissance, quelle ardeur se dégage de cette grande cité. La voilà devenue une métropole économique, avec une industrie de plus en plus considérable, des relations commerciales de plus en plus étendues. La voilà qui joint la navigation des Grands Lacs américains à celle de l'Atlantique. La voilà qui installe dans ses murs l'Organisation internationale de l'Aviation civile. La voilà qui est érigée en capitale intellectuelle avec une université de langue française et ses centaines de professeurs, ses milliers d'étudiants, ses multiples collèges affiliés. La voilà transformée en modèle d'urbanisme et en particulier pour ce qui est de ce magnifique, de ce moderne au possible Métropolitain. Et la voilà qui offre à l'univers le cadre d'une exposition colossale et sans précédent."

Dans tout cela, le général de Gaulle voit un exemple donné aux Français par la ville de Montréal.

UNE SORTE DE CHOC

Donnant apparemment l'explication des paroles qu'il a prononcées abruptement au terme de son voyage de l'Anse-au-Foulon jusqu'à Montréal par le Chemin du Roy", le général de Gaulle a dit:

"Pendant mon voyage, j'ai fait une sorte de choc auquel ni vous ni moi-même ne pouvions rien. C'était élémentaire et nous en avons tous été saisis. Au cours de ce voyage, je crois avoir pu aller, en ce qui vous concerne, au fond des choses. Et quand il s'agit du destin d'un peuple, en particulier du destin du peuple canadien-français ou français-canadien, comme vous voudrez, aller au fond des choses, y aller sans arrière-pensée, c'est en réalité non seulement la meilleure politique, mais c'est la seule politique qui vaille en fin de compte.

"Ensemble, nous avons été au fond des choses et nous en recueillons les uns et les autres des leçons capitales. Nous les emportons pour agir. Vous, pour poursuivre votre oeuvre dans ce Canada dont vous êtes le coeur, dans cette Amérique sur laquelle vous êtes implantés, avec naturellement toutes les circonstances, toutes les conditions particulières, qui vous environnent, mais avec la flamme de nos aïeux. Et nous, avec nos difficultés, dans un monde qui nous est dur et difficile... sans autre alternative pour la France que d'être elle-même, c'est-à-dire forte, vigoureuse et humaine ou bien décliner, c'est-à-dire peu à peu se dissoudre et disparaître et ainsi enlever à l'humanité une espérance suprême qu'elle a toujours eue."

RESSERRER NOS RAPPORTS

Et parce que l'oeuvre des Canadiens français et celle des Français de France doivent être conjuguées, le général de Gaulle dit qu'il faut que nous resserrions beaucoup plus étroitement nos rapports par des échanges intellectuels, spirituels, scolaires, littéraires, artistiques, professionnels, touristiques, familiaux.

"Cela doit être organisé, développé. Nous avons commencé sur la base d'accords signés entre le gouvernement de ce Québec et le gouvernement de la France. Nous devons le poursuivre et le développer.

"Et quant au reste, tout ce qui grouille, grenouille, scribouille, n'a pas de conséquences historiques dans ces grandes circonstances pas plus qu'il n'en a jamais eu dans d'autres."

QUEBEC, MAITRE DE LUI

"Par conséquent, nos voeux, mes voeux, sont avec vous en partant aussi ardents que jamais mais beaucoup plus précis, explicites, et je voudrais que, quand je vous aurai quitté, avec ceux qui m'accompagnent, vous ayez gardé l'idée que la présence, pour quelques jours du général de Gaulle dans ce Québec en pleine évolution, ce Québec qui se prend, ce Québec qui se décide, ce Québec qui devient maître de lui, mon voyage, dis-je, aura pu contribuer à votre élan. C'est tout naturel. Pour toutes raisons que j'ai dites et qu'avant moi, M. le Maire a dites si noblement.

JE LEVE MON VERRE

"En saluant, M. le premier ministre, et son gouvernement, qui m'ont invité dans le Québec, et grâce auquel j'ai fait ce voyage magnifique et qui pour le monde entier aura la plus grande portée, en saluant son Eminence le cardinal, qui dans tout ce qu'il a voulu faire, l'a fait à notre égard d'une manière inoubliable, je lève mon verre en l'honneur de M. le Maire Drapeau, je lève mon verre en l'honneur de sa ville pour la remercier, et bien c'est à lui que je m'adresse, non seulement pour ce qu'il a dit, sur l'ensemble de notre situation, mais pour ce qui s'est passé à Montréal et ce qui s'y passe sous sa direction.

"Parmi les millions et les millions de visiteurs que l'univers envoie en ce moment même vers Montréal, qui donc pourrait ignorer quelle part est la sienne, dans l'immense e s s o r de la cité grâce à l'exceptionnelle valeur et à l'ardeur sans limite qu'il apporte à la servir. Je lève mon verre en l'honneur de M. le maire Drapeau, en l'honneur de Mme Drapeau, à qui nous sommes très reconnaissants de ses gracieuses attentions.

"En l'honneur de Montréal, de la ville de Montréal, aujourd'hui plus chère à la France qu'elle ne l'a jamais été, je lève mon verre."

Le ministre du commerce de Cuba à l'Expo

"Nous espérons que notre pavillon fera mieux connaître notre peuple en Révolution"

par Denis TREMBLAY

"Notre époque est dominée par la science. C'est une divinité rigoureuse, exigeante, mais qui porte dans ses bras une corne d'abondance. C'est la conclusion de cette exposition".

C'est en ces termes que M. Pierre Dupuy, commissaire général de l'Exposition universelle, a accueilli M. Marcelo Fernandez Font, ministre du Commerce extérieur de Cuba, dont c'était hier la Journée nationale à l'Expo 67.

SOUS LE SOLEIL

C'était, hier, la Journée nationale de Cuba à l'Expo. La cérémonie d'ouverture de cet événement s'est déroulée à la Place des Nations. Le représentant de M. Fidel Castro, M. Marcelo Fernandez Font, ministre du Commerce extérieur de Cuba, (à gauche), et M. Pierre Dupuy, (au centre), commissaire général de l'Expo 67, occupent les premiers rangs de la tribune d'honneur. (Photo B. Lauzé-MM)

BEAUTE DE CUBA

M. Dupuy, qui prononçait une allocution à la Place des Nations où était inaugurée cette manifestation, s'est plu à vanter la beauté de l'île de Cuba.

Il a rappelé que des liens lient les Cubains et les Canadiens. "Le Canada est aussi une terre latine par une partie de sa population. Il est donc naturellement attiré par les terres espagnoles et la vivacité qu'elles manifestent en toutes circonstances de la vie... Dans les vents froids de l'hiver, il lui arrive d'en rêver avec nostalgie."

M. FERNANDEZ

A cette allocution, M. Fernandez a répondu en célébrant l'Expo qui permet de "pouvoir contempler, résumée dans les différents pavillons nationaux et thématiques, la marche montante de l'humanité."

REVOLUTION

M. Fernandez, dont les paroles furent prononcées en trois langues (en espagnol par lui; en français et en anglais par une interprète), a rappelé la Révolution cubaine. C'est sur le rappel de cet événement qu'il a terminé son discours : "Nous espérons que notre pavillon national à cette Exposition a contribué à faire connaître la vie et le travail d'un peuple en Révolution".

Outre MM. Fernandez et Dupuy, la tribune d'honneur dressée à la Place des Nations comptait M. et Mme Lionel Chevrier, M. Fernandez Cossio, commissaire général du pavillon cubain, M. Americo Cruz, ambassadeur de Cuba au Canada, et quelques autres dignitaires.

EXPO-EXPRESS

RECORD D'ASSISTANCE

L'Expo a atteint ce matin, après une heure d'ouverture, les 75,342 personnes, ce qui constitue un record d'assistance pour la première heure.

UN DE PLUS

Le jeudi, 20 juillet dernier, le représentant du président Lyndon B. Johnson faisait don du pavillon des Etats-Unis à la ville de Montréal.

"VIVA FIDEL"

A la sortie du ministre du Commerce extérieur de Cuba, M. Marcelo Fernandez Font, M. Michel Chartrand, qui se trouvait dans l'assistance, a crié bien haut des "Vive Fidel", "Vive Cuba Libre".

POESIE

La "Rencontre mondiale de poésie", qui aura lieu à Montréal, du 6 au 10 septembre, comprendra des poètes tels que Pierre Emmanuel, Rina Lasnier, Ezra Pound, etc.

"HEUREUSEMENT"

Dans la foule massée hier devant le pavillon cubain pour apercevoir le représentant de ce pays, M. Fernandez, une fillette d'environ 7 ans a demandé à sa maman : "Est-ce qu'on va le voir Fidel ?" Devant les rires de l'assistance, la mère a répondu : "Non, heureusement."

NATURALISTE ?

La stupeur de la maman n'avait d'égale que la satisfaction du gamin. Celui-ci, âgé d'environ 4 ou 5 ans, laissait libre cours à sa verve et à son pipi, sous le regard amusé des nombreux visiteurs. L'incident est arrivé près des machines distributrices, sous le pavillon thématique l'Homme à l'Oeuvre.

L'UTILE A L'AGREABLE

Le pavillon du Centre du Commerce International, commandité par les huit banques à charte du Canada, a été créé dans le seul but de faciliter les échanges entre hommes d'affaires.

MEDAILLE D'OR

La troupe nationale folklorique du Maroc, qui doit participer aux festivités organisées à l'occasion de la Journée nationale de ce pays, prévue pour le 9 août, vient de remporter la médaille d'or Festival méditerranéen.

EN AVOIR OU PAS

Trente reines du bon maintien, venant des Etats-Unis, du Canada et de Puerto-Rico, se sont rencontrées hier au mât du pavillon canadien. Les gracieuses étaient accompagnées de leurs chaperons.

LA "CONGA"

La "conga", c'est une des danses qui ont été exécutées hier par les artistes du spectacle "Fiesta Cubana", dans le cadre du "Carnaval de la Révolution" présenté à la Place des Nations pour marquer la journée nationale de Cuba. Les spectateurs étaient invités à se joindre aux danseurs pour danser la "conga". Plusieurs s'y sont risqués, pour la plupart des visiteurs étrangers.

DANS L'EAU

Plusieurs visiteurs passent de longs moments à regarder les bancs de poissons qui circulent dans l'étang situé sous le pavillon thématique "L'homme à l'Oeuvre".

Radieuse et calme journée de Cuba à l'Expo

Les gens criaient "Vive Cuba" et un individu solitaire huait...

(D.T.) — Juché sur un des balcons du pavillon thématique "L'Homme à l'Oeuvre", qui fait face au pavillon cubain, un individu a accueilli la sortie de M. Marcelo Fernandez Font du pavillon cubain par des huées, malgré les applaudissements de la foule.

M. Fernandez, ministre du Commerce extérieur de Cuba, mettait fin à une visite effectuée au pavillon de son pays. Il était accompagné de M. Pierre Dupuy, commissaire général de l'Expo 67, et de différents dignitaires.

HOSTILE

A leur sortie du pavillon, la foule, rassemblée devant l'immeuble, a applaudi M. Fernandez. Çà et là, des bravos et des "Vive Cuba" se faisaient entendre.

C'est alors qu'un individu, manifestement hostile au régime de M. Castro, s'est mis à hurler "Chou ! Chou !", en pointant ses pouces vers le sol, geste qui, dans les combats de gladiateurs romains, signifiait la mise à mort du vaincu.

DIALOGUE

Des spectateurs ont alors engagé le "dialogue". Des Noirs, arborant un large sourire, lui ont répondu : "A mort Duvallier". Quelques-uns criaient : "Vive Fidel".

SURVEILLANCE

Pendant ce temps, les agents de sécurité et les policiers de la RCMP, qui se trouvaient là en très grand nombre, n'ont pas quitté la scène des yeux.

Le départ du cortège et le dispersement de la foule ont rapidement mis fin à l'incident qui n'a duré que quelques minutes.

LA FOULE

Pour voir de plus près le représentant cubain, M. Fernandez, à sa sortie du pavillon de Cuba, la foule s'était agglutinée sur les galeries du pavillon thématique "l'Homme à l'Oeuvre", situé devant le pavillon cubain. (Photo B. Lauzé-MM)

Une journée sous le signe de la musique

Cuivres, tambours et guitares

(D. T.) — Inaugurée par un concert de la fanfare de l'Expo 67 et terminée sur les rythmes d'un orchestre cubain, la journée nationale de Cuba à l'Expo 67 aura été constamment sous le signe de la musique.

CUIVRES

Dès 10 heures 15, hier matin, la fanfare de l'Expo y allait de ses cuivres et de ses timbales, au grand plaisir des personnes qui étaient déjà rassemblées à la Place des Nations. Puis, ce fut l'arrivée de la garde d'honneur, 50 soldats du 3e bataillon du Royal 22e Régiment et de la fanfare militaire du Royal Highlanders Regiment of Canada.

SALVE

A l'arrivée du ministre du Commerce extérieur de Cuba, M. Fernandez, qu'accompagnait le commissaire général de l'Expo 67, M. Pierre Dupuy, cette dernière a entonné l'hymne nationale cubain, pendant qu'une salve de 19 coups de canon escortait M. Fernandez qui passait la garde en revue.

Leurs discours prononcés, MM. Dupuy et Fernandez ont visité le pavillon cubain, pour ensuite se rendre au restaurant Hélène de Champlain où avait lieu le déjeuner.

AVIS DE DÉCÈS

COURNOYER — A Montréal le 24 juillet 1967, à l'âge de 64 ans, est décédé Roland Cournoyer époux d'Yvette McDuff, père de Réal, Gisèle et Ginette. Autrefois contremaître du district nord de la ville de Montréal il demeurait à 2554 Bruxelle. Les funérailles auront lieu vendredi, le 28 courant, à l'église Ste-Louise-de-Marillac. Le convoi funèbre partira des salons mortuaires de René Thériault Ltée, 1120 est, Jean-Talon à 9 h. 30 et de là à l'église où le service sera célébré à 10 heures. Inhumation au cimetière de l'Est. Parents et amis sont priés d'y assister sans autre invitation.

De Gaulle aidant

Les journaux se vendent comme des pains chauds!

La visite du général de Gaulle au Québec aura eu plusieurs excellents effets, entre autres de faire monter les tirages des journaux de tout le pays, y compris des journaux de langue anglaise qui ne détestent pas faire des affaires d'or.

A Montréal, beaucoup de citoyens ne pouvaient depuis quelques jours acheter aux kiosques leur journal favori, parce qu'il n'en restait tout simplement plus. En ce sens, le général de Gaulle aura été au Canada le champion vendeur de journaux, par ses gestes et propos tout en n'étant pas "Camelot du Roi".

MANUFACTURE D'HABITS

J'invite tout le monde à venir s'habiller à ma manufacture, le même habit de 115 piastres pour seulement 35 piastres. UN SEUL PRIX. 350 couleurs au choix, la nouvelle coupe '67.

AUSSI HABIT EN TERGAL

500 costumes pour dames

12 PIASTRES CHACUN

VENEZ EN FOULE

1535 St-Germain - 522-4364

Juste en bas d'Ontario

CENTRAL
Studio d'amaigrissement
Biothérapie - Bain vapeur infrarouge
CULTURE PHYSIQUE
Sur rendez-vous seulement
435-1774

LE CRIME PAIE-T-IL?
pas le criminel mais vous!
Devenez DETECTIVE ou INVESTIGATEUR

Hommes et femmes de 17 à 55 ans, il ne tient qu'à vous d'exercer un travail excitant et plein d'imprévus! Le diplôme décerné par l'Institut Canadien d'investigation, fondé en 1933, a permis à des milliers de personnes de connaître une brillante carrière dans l'investigation et de toucher un salaire annuel pouvant atteindre $10,000 ($3,000 à temps partiel).

Ecrivez-nous dès aujourd'hui pour obtenir, sans obligation de votre part, notre brochure explicative et une formule d'inscription à nos cours par correspondance.

INSTITUT CANADIEN D'INVESTIGATION
BOITE POSTALE 11, STATION DELORIMIER, Montréal, P.Q.

LE ROI DES MANUFACTURIERS

850 HABITS

Vénitien valeur $115 Prix du GROS **$35**

Tergal valeur $130 Prix du GROS **$59**

350 COSTUMES Pour dames

Rég. $40.00 PRIX du GROS **$12**

LES PLUS BAS PRIX JAMAIS VUS

AVIS

A COMPTER DU 31 JUILLET 1967
7 heure a.m.

LES VOYAGEURS DES ROUTES :
ST-CALIXTE et ST-ANDRE-EST

voudront bien noter que tous les ARRIVEES et DEPARTS s'effectueront à l'angle des rues

LAJEUNESSE et SAUVE

La Cie de Transport des Laurentides Ltée

SI VOUS SOUFFREZ

ARTHRITE
(RHUMATISME ET MALADIES ASSOCIEES)
IL Y A DE L'ESPOIR

Pour vous aider, une brochure a été préparée dans un langage clair et concis au sujet de l'arthrite, du rhumatisme et des maladies associées. On vous renseigne sur ces maladies; on vous en énumère les symptômes; et ce que l'on doit faire lorsqu'on souffre de ces maladies fort répandues.

Peu importe si vous souffrez depuis longtemps ou ce que vous avez déjà essayé — si vous désirez de l'aide, demandez dès aujourd'hui votre copie GRATUITE.

Cette brochure illustrée de 36 pages a été préparée comme service au public. L'édition étant limitée, cet avis peut ne plus paraître. Ecrivez pour obtenir votre exemplaire GRATUIT.

Société de Recherches Educatives.
Dépt. 200
C.P. 12, Rst, Montréal, Qué.

OCCUPATION IMMEDIATE ET OCCASION UNIQUE AU

LAC MAURICE
STE-JULIENNE DE MONTCALM, P.Q. 22 MILLES DE MONTREAL

Modèle "Le Canadien"

CHALETS
ERECTION — ASSURANCES VIE-FEU INCLUSES

$1575.
(modèle "Week-end")

TERRAINS
Grand choix A partir de **6¢** le pied carré
3 DERNIERS TERRAINS BORD DU LAC !

— $50 COMPTANT —
Jusqu'à 10 ans pour payer
Assurance-vie - feu incluses.

DIRECTIONS :

PONT PIE-IX, routes 25 et 18, via Mascouche, St-Esprit, Ste-Julienne. Traverser le village jusqu'au Rang St-François, et suivre les indications pour LAC MAURICE.

PONT VIAU, Bois-des-Filion, St Lin, vers Ste-Julienne, suivre indications pour LAC MAURICE "Rang St-François" jusqu'au projet.

DIRECTIONS SUPPLEMENTAIRES : Informez-vous au village même de Ste-Julienne, directions du Rang St-François et Lac Maurice.

Téléphones :
jour : **384-6855**
soir : **642-5841**

MONTREAL-MATIN

Publié et imprimé par
La FEDERATION des JOURNALISTES CANADIENS Inc.
Case postale 6032, Montréal 3
2580 est, boul. ST-JOSEPH
Montréal Tél.: 527-9271

TARIFS D'ABONNEMENTS

	Mtl et env.	Canada	E.U.
12 mois	$30.00	$28.00	$35.00
6 mois	15.00	14.00	17.50
3 mois	7.50	7.00	8.75
1 mois	2.50	2.50	3.00

Payable d'avance par mandat postal ou chèque au pair à Montréal

Le ministère des Postes, à Ottawa, a autorisé l'affranchissement en numéraire et l'envoi comme objet de deuxième classe de la présente publication

Carrefour
par TEK

TOUT LE MONDE... *y passe*

La journaliste française EVELYNE SULLEROT qui s'était mise à dos nos femmes journalistes en croyant connaître le CANADA français seulement après quelques jours vécus ici récidive dans le journal "REFORME"... Le commissaire du pavillon cubain à l'EXPO semble ignorer qu'il y a des journaux français dans le QUEBEC : tous ses communiqués sont toujours rédigés seulement en anglais... Une mère de famille écrit : "La police ne veut pas que les jeunes se promènent avec des couteaux dans leurs poches et elle a bien raison, mais pourquoi en voit-on dans toutes les vitrines des petits magasins ?".

* * *

Le bulletin des JEUNESSES LITTERAIRES DU CANADA FRANÇAIS publie une étude d'ERNEST PALLASCIO-MORIN sur l'absence de romantisme chez les jeunes d'aujourd'hui... Vu en fin de semaine au lac RAYMOND de VAL MORIN un étourdi qui dirigeait son yacht et surveillait en même temps un skieur aquatique. Il avait déjà oublié qu'un nageur du même endroit avait été mortellement scalpé la semaine précédente. Et là-dessus, un lecteur suggère que la PP québecoise organise une escouade spéciale des eaux... ERNEST MACMILLAN : "Le compositeur doit se rappeler que si la plupart de ses éminents prédécesseurs étaient en avant de leur temps, ils ne le devançaient pas au point que leurs auditoires ne pouvaient plus les rattraper".

* * *

CARREFOUR reçoit depuis quelque temps plusieurs lettres dans le genre de celle-ci : "Serait-il possible de savoir ce qui se passe au pavillon de la Jeunesse ? Hier soir par exemple, je voulais assister au spectacle de jazz. Je me suis donc rendue au kiosque de renseignements où une jeune fille m'a dit de me rendre à 7 h p.m. pour avoir des billets de faveur pour la représentation de 8 h p.m. Or je me suis rendue à 6 h 50 pour avoir des billets; j'avais pris un peu d'avance car je prévoyais un grand nombre de personnes intéressées. Comme je voyais plusieurs personnes revenir avec des billets, je me suis approchée du kiosque, mais la jeune fille, toujours la même, m'a répondu qu'il n'y en avait plus. Elle a ajouté qu'ils avaient été distribués à 6 h 45 au lieu de 7 heures parce qu'il y avait déjà plusieurs personnes à cette heure. Remarquez que la jeune fille avait encore plusieurs billets dans la main. Faut-il la payer ou si elle ne soigne que ses privilégiés? Ce n'est pas la première fois que je suis victime d'un tel accident. Pourquoi distribuer les billets avant le temps indiqué ? Signée : C.F."

* * *

Le CN fait un louable effort pour mettre du français dans ses trains de banlieue, mais ses traducteurs sont souvent distraits: une nouvelle affiche parle de "tariff" et de "beaux paysage"! ... On n'a pas encore décidé en haut lieu si le prochain congrès international des clubs KIWANIS qui se tiendra à Montréal sera bilingue; car des membres du club KIWANIS of SAINT-GEORGE s'y opposent fortement ... LE COLLEGE DES PHARMACIENS vient de ré-installer un membre déjà condamné pour ventes illégales de narcotiques ... KATHERINE MANSFIELD : "Seigneur, rends-moi pareille au cristal pour que ta lumière brille à travers moi".

* * *

Les journalistes qui doivent couvrir l'EXPO sont d'accord pour dire que c'est le pavillon de la FRANCE où l'accueil est le moins courtois de la part des relations publiques. C'est presque une faveur que de vous y tolérer. Et même chose pour les cameramen et les photographes. On vous multiplie les tracasseries de toutes sortes. Résultat : des confrères vont ailleurs... Pas surprenant que le Père VIDAL, o.s.b. ait décroché un prix "BONJOUR"; c'est le père aubergiste de l'abbaye de SAINT-BENOIT depuis de nombreuses années!... LA ROCHEFOUCAULD : "Avant que de désirer fortement une chose, il faut examiner quel est le bonheur de celui qui la possède"... ...

* * *

On dit que Mr PLAYBOY HUGH HEFNER a visité l'EXPO durant quatre jours et qu'il en a profité pour offrir des emplois à quelques hôtesses ... Il faudra bien un jour ou l'autre se résigner à constater que la seule manière d'éviter aux rames du métro montréalais d'être des bains turcs, c'est de climatiser les wagons comme ceux de l'expo-express. Pourquoi attendre alors plus longtemps ?

* * *

Félicitations à tous les organisateurs et responsables du récent TOUR DE LA NOUVELLE FRANCE. Et tant pis pour les pessimistes qui voyaient d'un mauvais oeil cette nouvelle compétition cycliste... Un lecteur de SAINT-PAUL L'ERMITE fait remarquer qu'un animateur matutinal du poste CKAC ne se gêne pas pour piller chaque jour MONTREAL-MATIN, chronique de l'horoscope comprise, sans la moindre référence. Il n'y a personne d'illimité, même pas REAL GIGUERE.!

* * *

ET LE MOT POUR RIRE. Monsieur le curé parle du retour de l'enfant prodigue.

— Parmi tous ceux qui assistaient au festin, il en était pourtant un qui n'approuvait pas le retour de l'absent. Ce personnage, qui était-ce ?

— Le veau gras, monsieur le curé !

LA PAGE ÉDITORIALE

VIVE DE GAULLE!

Vive de Gaulle ! Je l'écris tout simplement et sans bravade. Je ne fais qu'exprimer ce que je ressens intimement. Et ce que ressentent peut-être de milliers d'autres Québecois.

Il ne s'agit pas de subversion, de séparatisme, de colonialisme ou de je ne sais pas quoi. Il s'agit de dire merci au chef de l'Etat français qui a su parler le langage du coeur en terre québecoise et qui n'a pas craint de le faire. Sur ses lèvres, le mot liberté fleurit tout naturellement. Un Québec maître de son destin, en quoi cela peut-il répugner ? Je vous le demande.

Est-ce que cela veut dire qu'il y aura révolution demain comme certains marchands de pessimisme semblent le croire sans oser l'écrire ? Non ! Mais il y aura détermination plus grande de vouloir rester ce que nous sommes et motifs encore plus précis d'exceller en tout, de se mettre résolument à la tâche pour conquérir ce monde moderne qui nous lance un défi non pas de survivance mais d'épanouissement.

Je ne vois pas en noir. Je ne me sens pas le goût de dépecer chaque phrase du général. Je ne vois et je ne sens que l'esprit qui a animé ces phrases, qui leur a donné des ailes.

Le général de Gaulle n'est pas allé à Ottawa. Comment pouvait-il s'y rendre après la rebuffade Pearson et en avait-il le goût vraiment ?

Il était venu au Québec, à l'invitation du gouvernement du Québec. Et c'est au Québec qu'il a triomphé.

Bien sûr que je suis Canadien comme tout le monde. Il y a même eu un temps où je voulais être Canadien tout court (et c'était pendant la dernière guerre) mais on m'a obligé d'y ajouter l'adjectif "français". Je ne me suis pas fait prier. Je ne me ferai plus jamais prier. Je suis Canadien, mais je suis d'abord Québecois et si on voit du mal là-dedans, qu'y puis-je ?

Qu'y peuvent ceux qui pensent comme moi ?

Rien. Si les provinces sont libres, comme l'affirme M. Lester Pearson, que cette liberté ne soit pas un vain prétexte à une unité qui ne se fera jamais dans la conformité, l'hypocrisie et un présumé pragmatisme qui, en somme, équivaut à une abdication pure et simple.

Je veux bien être pragmatique. Je veux bien conserver un certain standard de vie. Je veux bien collaborer. Mais dans l'égalité et la dignité.

Lucien LANGLOIS

Ce qu'en pense ma voisine

Au revoir, mon général, et revenez-nous un de ces jours, car nous allons nous ennuyer. Et il n'y a rien de pire que l'ennui.

En attendant, il faut bien s'amuser comme on peut. Aussi bien, je lis avec intérêt les feuilles anglaises.

Ah ! M. le journaliste, puisque c'est à vous en réalité que je parle et non au général qui navigue présentement entre ciel et mer et à qui je souhaite un heureux retour à Paris, il y a de quoi à digérer doucement et sans se presser et sans perdre ce sens merveilleux de l'humour que l'on dit anglo-saxon mais qui ne l'est peut-être pas, du moins au Canada, où l'Anglo-Canadien semble plus "emotional" que le "Français-Canadien" et de toute façon, cent fois plus alarmiste.

Ouf ! que cette phrase est longue. Mais je n'ai pas perdu mon souffle. Au contraire ! J'ai du souffle à revendre. Même à Lester Pearson, Roger Champoux et Claude Ryan.

Mais peut-être n'aimeront-ils pas l'air que je respire et, de toute façon, il ne rentre nullement dans mes vues d'insister. Demain ou après-demain, je lirai le "Soleil" de Québec et je mesurerai des abîmes de raison, de conformisme, de platitude et d'aplat-ventrisme.

Mais j'aurai du soleil (du vrai) dans le coeur et c'est ce qui compte: le soleil dans le coeur. C'est ça qui vous empêche de vieillir avant le temps et de vivre avec un peu de contentement.

C'est ce que le voyage du général de Gaulle, je vous le confie bien privément, m'a procuré. Il me rajeunit sans bon sens. Et je n'y vais pas par les quatre chemins du maire Drapeau pour le dire. Je n'ai pas à être diplomate. Je ne suis que votre fidèle et aimante voisine.

Madame Untel

PROPOS DU MATIN

DES JOURS PRESTIGIEUX

Il fait toujours chaud. Les esprits sont toujours surexcités. Faut-il s'en plaindre ? Mais non, c'est un été emballant. Et je me demande si j'ai envie de partir en vacances. Car au fond, j'y suis, si vacances sont synonymes de joie et d'élan intérieur et non de béate paresse.

Ah ! on s'en souviendra de ce juillet prestigieux. Surtout de ses derniers jours. C'est comme si le soleil était perpétuellement à son zénith.

Il fait chaud, mais qui s'en plaint ?

Pas moi. Août sera peut-être plus paisible. Je serai au loin, je ne sais pas encore à quel endroit précis, mais qu'importe si j'emporte avec moi ce soleil et si je le laisse me pénétrer tout doucement, juste la dose qu'il faut, pour ne pas être brûlé.

Hier, sur la montagne, c'était comme à l'accoutumée : des couples égarés ici et là, qui semblent s'aimer et qui dépensent le temps sans compter, des touristes qui se cherchent et qui veulent admirer et aimer, des Montréalais pressés pour qui la montagne est un raccourci. C'était le paysage habituel et j'y cueillais le même plaisir que les autres jours.

Ah ! je suis privilégié. Je le reconnais et je voudrais remercier. Mais qui ? Le hasard, le destin ? Nul besoin. J'accepte mon lot et je le cultive comme les jours se succèdent, c'est-à-dire avec un certain fatalisme. Faut bien. Nous ne sommes pas éternels.

LUC

L'opinion des autres

DE L'INTIMIDATION

. . . C'est Hitler qui, le premier, avec la coopération de son sinistre compère Goebbels, sut deviner quelles remarquables ressources la radio offrait à la diffusion de la haine raciale. L'hitlérisme a fait école, et toutes les machines modernes de propagande s'inspirent à des degrés divers de ce modèle.

J'ignore si le contenu des émissions mises en ondes par CKGM tombe sous le coup des sanctions prévues par la loi contre la diffusion de la haine raciale. C'est une question qui devrait intéresser le Bureau des gouverneurs de la radiodiffusion à Ottawa. Si ces messieurs ne se sentent pas concernés, une équipe entraînée d'analystes pourrait facilement démontrer le mécanisme de ces émissions, pour en montrer tous les procédés. Il y aurait là une belle tâche d'éducation populaire à remplir.

Voulues ou non, conscientes ou non, gratuites ou grassement rémunérées, les entreprises d'intimidation sont devenues monnaie courante. Il n'y a pas de tyrannie là-dedans; il n'y a pas d'écrasement systématique des libertés. Mais l'intimidation est devenue l'arme favorite de tous ceux qu'exaspère le patriotisme québecois. Tous les moyens doivent être rassemblés pour libérer l'ambiance de ces procédés, qui finiront par étouffer tout vouloir-vivre.

Guy CORMIER,
"La Presse"

L'OPINION DE CLEMENT BROWN

Le temps du sang-froid

Inutile de se le cacher : le Canada traverse une crise grave, non seulement sur le plan de sa politique étrangère, mais aussi sur le plan de sa politique intérieure. Le départ du général de Gaulle, dans les conditions dramatiques que l'on sait, constitue pour les hommes de bonne volonté une occasion de prouver l'authenticité de leurs sentiments.

Puissance explosive des mots : une expression équivoque, lancée à l'improviste, un moment d'inattention, une exégèse hostile, et le drame se produit. La France et le Canada, les deux pays d'une amitié durable, se trouvent aux prises avec une crise grave, impliquant le président même de la République française. Pour la première fois, la brouille est sérieuse et nous plonge directement au sein du problème canadien : la coexistence pacifique de deux peuples différents.

Ce n'est pas une raison de penser que les Canadiens ne se montreront pas à la hauteur de leur tâche : réparer les brèches et se manifester une compréhension mutuelle. Les échevelés pourront s'en donner à coeur joie. L'heure de la sobriété dans les discours et de la mesure dans les attitudes vient de sonner. Nous saurons au cours des prochaines semaines si les Canadiens méritent la réputation que l'histoire leur a faite.

Il n'est aucune raison de penser que, même dans un climat délicat, les politiques étrangères du Canada et de la France ne suivent pas les lignes parallèles, même si elles demeurent divergentes sur quelques points.

C'est sur le plan intérieur, dans les relations entre Ottawa et Québec, que la situation se fera plus délicate et que les hommes du pouvoir donneront toute la mesure de leur volonté de s'entendre dans l'égalité et dans la dignité.

Clément Brown

AUBAINES

Ronald Caron LIMITÉE

(ECHANTILLONS VENDUS À ½ PRIX)

MOBILIERS DE CUISINE 5 morceaux	158.	79.
MOBILIERS DE CUISINE 5 morceaux	178.	89.
MOBILIERS DE CUISINE 5 morceaux	238.	119.
MOBILIERS DE CUISINE 5 morceaux	278.	139.
MOBILIERS DE SALON 2 morceaux	518.	259.
MOBILIERS DE SALON 2 morceaux	198.	99.
MOBILIERS DE SALON 2 morceaux	318.	159.
MOBILIERS DE SALON 2 morceaux	378.	189.
MOBILIERS DE SALON 2 morceaux	458.	229.
PEINTURES ENCADREES	à partir de	5.50
MOBILIERS de chambre, 3 morceaux	198.	99.
MOBILIERS de chambre, 3 morceaux	318.	159.
MOBILIERS de chambre Provincial Italien, 5 morceaux	1378.	689.
MOBILIERS de chambre, 3 morceaux	438.	219.

TV PORTATIVE Marque réputée		99.50
TV CONSOLE 23 po. Marque réputée		194.
TV COULEUR 19 po. Marque réputée		549.
STEREOS AM/FM Marque réputée	à partir de	189.
REFRIGERATEUR 10 pi. cu. Marque réputée		169.
REFRIGERATEUR 14 pi. cu. Marque réputée		194.
REFRIGERATEUR AUTOMATIQUE, 2 portes, 14 pi. cu.		259.
REFRIGERATEUR R.C.A. AUTOMATIQUE, 2 portes, 14 pi. cu.		249.
SECHEUSE BEATTY		149.
POELE GAZ 4 ronds	218.	119.
TABLES DE SALON	à partir de	4.95
CHESTERFIELDS convertibles	258.	129.
MOBILIERS DE CUISINE 7 morceaux	188.	94.
DAVENPORTS 2 morceaux	178.	89.

des centaines d'autres aubaines non annoncées !

UN SEUL MAGASIN — UNE SEULE ADRESSE

- Aucun comptant
- Jusqu'à 36 mois pour payer

Ronald Caron LIMITÉE

- Ouvert jeudi et vendredi jusqu'à 10 heures

7360 ST-HUBERT

Entre de Castelnau et Faillon

TÉL.: 274-5668

PRES METRO JEAN-TALON

L'opinion générale à Québec

Etonnants, les propos de Pearson

par Roger RIOUX

Québec — Dans la capitale du Québec, les commentaires sur les récents événements qui ont marqué la visite du général de Gaulle à Montréal, allaient bon train hier.

La plupart des personnes que nous avons rencontrées se sont dites étonnées des propos tenus mardi soir par le premier ministre du Canada.

● Il affirme que chaque province est libre et il reproche à de Gaulle d'avoir lancé : "Vive le Québec libre!" "Il y a là une contradiction flagrante qui n'échappe à personne !", nous a-t-on fait remarquer.

● "C'est Pearson lui-même qui aura le plus contribué à mousser l'idée de l'indépendance du Québec en lisant son texte en français à la télévision d'Etat!", ont prétendu d'autres.

● "Pearson affirme que les Canadiens n'ont pas besoin d'être libérés alors que Jean Marchand prétend de son côté que les $10 milliards d'investissements américains au Canada nous empêchent d'être indépendants et va même jusqu'à dire qu'il ne verra pas, ni ses enfants, l'indépendance économique du Québec ou du Canada," notent certains.

Pas de quoi fouetter un chat

En somme, pour un grand nombre de Québecois qui ont suivi de loin les derniers événements, il n'y avait pas, dans les propos tenus lundi soir à l'hôtel de ville de Montréal par le général de Gaulle, de quoi fouetter un chat. Plus encore. "Est bien pris qui croyait prendre," pensent un grand nombre de gens au sujet de la première réunion d'urgence du cabinet fédéral et du communiqué qui a été publié par la suite.

"Pour une fois, je suis d'accord avec Diefenbaker," nous a dit quelqu'un. "Pearson, qui a été mi-figue, mi-raisin, a voulu ménager la chèvre et le chou et s'est mis tout le monde à dos !"

La plupart des personnes interrogées ne croient pas que le cabinet canadien ait dû se réunir d'urgence et "perdre les pédales" comme il l'a fait.

Résultat désastreux

● "Le résultat est désastreux, indiquent certains. On s'est imaginé pouvoir faire ramper le chef de l'Etat français devant les Pearson, Marchand, Trudeau et autres. Mal leur en prit car on ne "grenouille" pas avec un chef d'Etat de cette trempe !"

● Par contre, "la réaction" s'est aussi faite sentir à Québec. C'est le cas pour le plus important quotidien de l'endroit, le journal "Le Soleil", reconnu depuis toujours pour sa tendance libérale et fédéraliste, qui s'est empressé de blâmer le président de la République française et de "scribouiller" que de Gaulle n'avait pas le droit d'exprimer publiquement une opinion personnelle lorsqu'il est l'hôte du Canada.

Les bourgeois

● La petite bourgeoisie, style "Grande-Allée" de l'époque Taschereau, a craint fortement que les propos du général ne conduisent aux armes. Littéralement scandalisée, elle a eu peur que les paroles prononcées par de Gaulle n'affectent ses placements.

● Mais pour ceux qui voient plus loin que leur petite personne, comme c'est le cas du maire de Québec, M. Gilles Lamontagne, qui dit "On aurait tort d'exagérer le sens des paroles du président français". Vive le Québec libre" ne doit pas être interprété textuellement.

Effet salutaire

● Par ailleurs, chez les pondérés, chez ceux qui voient calmement la situation, les paroles du général en terre québecoise auront un effet salutaire, d'une façon ou d'une autre: Il est temps, nous a confié un de ceux-là, que cessent les querelles inutiles et les interminables remises en question de nos droits et privilèges au Canada. Il est temps que le gouvernement canadien et le reste du Canada se rendent compte une fois pour toutes que nous ne sommes pas une province comme les autres et que nous sommes déterminés à assumer pleinement les pouvoirs que nous confère la constitution.

Une réponse

● Ce qui s'est produit au Québec durant la visite de de Gaulle, estime un universitaire, est une réponse apportée aux Marchand, Elliot-Trudeau et autres de même acabit qui foulent constamment aux pieds la constitution canadienne. "Rappelez-vous l'octroi de $100,000 dispensé par Elliot-Trudeau au Centre culturel du Vieux Montréal, juste avant la visite du général. C'était de la provocation pure et simple! Ces gars-là reçoivent aujourd'hui monnaie de leur pièce!"

Soulignons enfin que, chez les Indépendantistes, on jubile. De Gaulle a soulevé un espoir "qui n'est pas prêt de s'éteindre et qui prend de nouvelles dimensions!"

CE QU'IL FAIT CHAUD !

Le général se désaltère au Chalet de la montagne après avoir prononcé un autre de ses discours pleins de verve et de détermination. La chaleur et les tonnerres d'applaudissements ont forcé le président à élever la voix plus d'une fois.

APRES VOUS, EXCELLENCE !

M. le maire Jean Drapeau dirige le général dans le hall d'entrée de la Place des Arts de Montréal. (Photo Hébert)

PAS LE LOUVRE, MAIS . . .

Le général admire le complexe culturel que forment les bâtiments de la Place des Arts, par la verrière du hall d'entrée. (Photo Hébert)

UNE AUTRE SIGNATURE

Le général, escorté des hauts dignitaires de la ville, se dirige vers le livre d'or de la Place des Arts qu'il va signer dans un instant.

Meurtre qualifié

L'accusation maintenue contre Maurice Sweeney

par Roger GUIL

L'accusation de meurtre qualifié a été maintenue hier, contre Maurice Sweeney à la suite de la mort brutale de Benoit Bradette, abattu d'une décharge de fusil à l'arrière du Café Brazil.

A la fin de cette même enquête préliminaire, hier, l'accusation de "complicité après le fait" a été également maintenue contre un garçon de table, Yvon Quintal.

Les deux accusés subiront leur procès aux Assises de septembre.

Le juge Maurice Fauteux a ordonné la détention de Sweeney jusqu'au procès, tandis qu'il a permis à Quintal de rester en liberté sous le cautionnement de $3,000 qu'il avait déjà versé.

Pour fin d'enquête préliminaire, les avocats ont accepté de verser au dossier les dépositions recueillies à l'enquête du coroner qui relatalent les faits survenus dans les premiers jours du mois de juillet : à la suite d'une dispute, au Café Brazil, Sweeney aurait été chercher une carabine "pour protéger" son ami Quintal contre les menaces de Bradette, un personnage bien connu de la police.

Coupable ou non coupable?

par Guy BOURDON et Roger GUIL

● *Le Bourbon égaré*

Un imposant camion citerne contenant 1,100 gallons de whisky s'était "évaporé" de la cour d'entreposage où il se trouvait à Montréal et aurait trouvé refuge dans la grange d'un habitant de Sainte-Julienne.

Ce citoyen faisait face, hier, à son enquête préliminaire où il est accusé du vol de ce camion précieux et de sa cargaison valant, dit-on, $75,000.

Le procureur de la police de Montréal, Me Gabriel Houde, a produit comme pièce à conviction quelques bouteilles de liqueur ambrée et une cruche d'un gallon. Un expert chimiste, M. Allard, a déclaré que c'était un whisky de la grande famille des "Bourbon" venu directement du Kentucky, où l'on se targue de fabriquer "the best in the world".

Le procureur de la défense, Me Michel Proulx, a longuement contre-interrogé l'expert et celui-ci a convenu qu'il pouvait y avoir un degré différent d'alcool dans l'eau de feu contenue dans le gallon et que, par conséquent l'alcool pouvait provenir d'une autre distillerie que "Old Boone Distillery . . . direct from Kentucky".

De toute façon, le whisky en question n'a jamais reçu la bénédiction de la Régie des Alcools du Québec . . . qui rend, comme chacun sait, l'alcool légal dans la Belle Province.

Le juge Emile Trottier a toutefois ajourné l'audience au 28 juillet. D'ici là on continuera à "goûter" le fruit défendu pour savoir d'où il provient vraiment.

● *Sur parole*

Le juge Gérard Laganière a laissé un accusé en liberté sur parole en attendant sa sentence qui doit être prononcée le 19 septembre.

Il s'agit de Roger Poulin, un jeune homme de 19 ans, qui avait été accusé de deux vols d'automobiles et de trois vols par effraction.

Poulin avait avoué des crimes similaires à la cour municipale, et le juge de cette juridiction l'avait confié à la société de réhabilitation. C'est pourquoi le juge Laganière de la Correctionnelle n'a pas voulu se montrer plus sévère, surtout en apprenant que le jeune homme avait déjà purgé une peine de prison préventive en attendant sa comparution en cour criminelle.

● *Des faux documents*

Le président et directeur de Burger Lumber Ltd, de Montée du Moulin, résidant au 2456 de la rue Valade à Saint-Laurent, a pu reprendre, hier, sa liberté sur parole après avoir été accusé devant le juge Jean Tellier d'avoir fabriqué de faux documents en rapport avec la faillite de sa compagnie.

L'accusé, Bernard Burger, aurait au cours des années 1964, 1965 et 1966, obtenu des crédits auxquels il n'avait pas droit pour une somme de $198,552 et de n'avoir pas répondu la vérité aux questions qui lui auraient été posées lors d'un interrogatoire relatif à la faillite de sa compagnie.

● *Sans nom, mais avec une sacoche*

Un présumé voleur sans nom, du fait qu'il n'a pas été identifié devant la cour, recevra sa sentence le 30 septembre pour avoir volé la sacoche d'une jeune fille dans un restaurant. L'individu a été rejoint à la porte de l'établissement grâce aux cris de la victime.

Cette dernière, Mlle Jocelyne Demontigny, était assise dans un restaurant avec une amie alors que l'accusé, un jeune homme de Lachine, est venu s'asseoir avec elle. Mais à un certain moment le jeune monsieur aurait quitté les lieux emportant quelque chose sous son bras. L'incident se serait déroulé le 5 juillet dernier.

En attendant sa sentence, le jeune homme a été laissé en liberté provisoire sous un cautionnement de $950 ou un dépôt de $200 en argent.

Le juge Emile Trottier a décidé de remettre sa sentence pour se donner le temps de réfléchir.

Une folle équipée qui a coûté une vie

Un automobiliste de 21 ans est accusé de négligence criminelle

(Par R.G.) — Le premier accident mortel survenu sous le tunnel Louis-Hippolyte Lafontaine le 10 juin dernier, a conduit un jeune automobiliste de 21 ans, Normand Chaput, devant le juge de la Cour criminelle sous l'accusation de négligence criminelle.

L'auto de Chaput avait heurté mortellement un ouvrier du nom de Lucien Geoffroy, qui travaillait à la réfection du tunnel sous le St-Laurent.

C'est un autre automobiliste qui a vu l'accident et qui a permis d'identifier l'auto de Chaput : celle-ci filait à une vitesse de 60 milles à l'heure dans une allée fermée à la circulation par des cônes jaunes de signalisation.

L'auto emballée aurait également heurté violemment des gros barils de 45 gallons placés pour canaliser le flot des automobiles.

Malgré tous ces heurts, l'auto de Chaput a poursuivi sa route et ce n'est qu'à la sortie du tunnel qu'on a pu la rattraper.

Le juge Jean Tellier, qui présidait à la comparution de Chaput, a maintenu le cautionnement de $200 qu'avait exigé le coroner après son enquête.

L'accusation de négligence criminelle peut être punissable de l'emprisonnement à vie, mais la sentence est laissée à la discrétion du juge après le procès, s'il y en a un devant les jurés des Assises.

Le juge Robert Lafleur meurt à l'âge de 60 ans

L'honorable juge Robert Lafleur, de la cour Supérieure du Québec, a succombé, hier, à une crise cardiaque au Manoir Richelieu où il était en vacances.

Il était âgé de 60 ans exactement puisqu'il est né le 26 juillet 1907 à Louisville.

Après ses humanités complétées aux collèges Sainte-Marie et Loyola de Montréal, le juge était sorti de l'Université de Montréal avec une licence en droit et s'était incorporé, en septembre 1931, à l'étude légale Rodier et Rodier, avocats de Montréal.

En février 1933, il fondait l'étude légale Lafleur et Trudeau où il exerça sa profession jusqu'en avril 1961.

De mai 1961 jusqu'à avril 1962, il devint l'associé senior de l'étude Lafleur Gagnon et Lafleur, composée de ses deux fils Robert et Jean et de Me Guy Gagnon.

Il fut nommé juge à la cour Supérieure le 17 avril 1962.

Il laisse dans le deuil trois fils, Robert, Jean et Pierre, trois belles-filles et huit petits-enfants.

SEULEMENT CHEZ Beaucourt LES PLUS BAS PRIX ET LES TERMES LES PLUS FACILES EN VILLE

TELEVISION RADIO PHONOGRAPHE

SATISFACTION GARANTIE OU ARGENT REMIS

QUANTITE LIMITEE MAGASINEZ TOT !

IMAGINEZ!

UNE PORTATIVE ZENITH 1967 FLAMBANT NEUVE

MAINTENANT POUR SEULEMENT

$219.

ET BEAUCOUP MOINS SI VOUS ECHANGEZ votre VIEUX T.V.

$2.50 PAR SEMAINE LE PAIE !

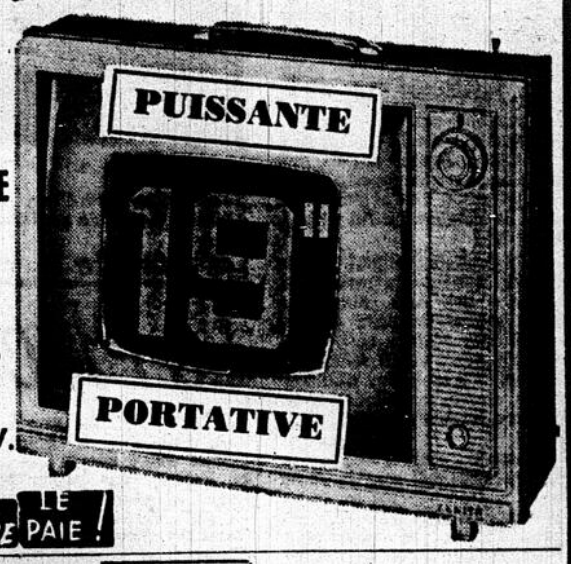

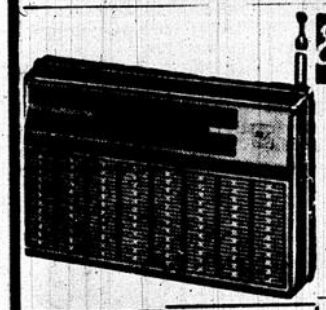

ECHANGEZ $10 sur ce

10 Transistors AM-FM REG. $39.95

Un voyageur infatigable, un compagnon idéal. Ce portatif à 10 transistors offre le plus haut rendement de bandes AM et FM. Robuste construction, genre valise, contrôle à l'avant, cadran facile à lire, antenne télescopique. $29.95

ECHANGEZ $15 sur ce

9 TRANSISTORS AM-FM — Rég. 34.95

Joli, compact. Radio AM/FM à 9 transistors avec antenne télescopique qui assure une excellente réception dans les endroits les plus éloignés ou dans votre auto. Son rendement incomparable et son attrayant modèle vous fascinera ! Est muni d'une bandoulière et fonctionne sur 6 piles Penlite.

ECHANGEZ $15 sur ce

18 TRANSISTORS

Genre valise. Portatif. SOLID STATE. Double puissance AC/DC. Adapteur CA incorporé, étage FR spécial, condensateur de syntonisation à 3 blocs. Fonctionne sur quatre piles Penlite. $24.95

REG. $39.95

ECHANGEZ $30

- 11 transistors — 6 bandes avec interrupteur AFC
- Antennes séparées pour AM-FM et OC.
- Connexions pour deux écouteurs.
- Couvre la bande marine.
- Haut-parleur 4" x 6" de grande puissance.
- Cadrans de synthonisation illuminés.
- Fonctionne avec 6 batteries de type "D".

$2.50 PAR SEMAINE

STEREO CONSOLE

SYMPHONIC

FACILE A TRANSPORTER

- Changeur automatique Garrard à 4 vitesses
- Transmet jusqu'à 8 watts de puissance
- 4 contrôles à boutons-poussoir
- Les deux haut-parleurs sont amovibles pour amplifier l'effet stéréophonique
- Cadran balancier VU pour une réception stéréo parfaite

PAYEZ AUSSI PEU QUE $1. PAR SEMAINE

AUCUN DEPOT SUR TOUS VOS ACHATS

ACHETEZ MAINTENANT

COMMENCEZ A PAYER LE 1er OCT.

SI VOUS PREFEREZ UTILISER credico

OUVERT TARD JEUDI ET VENDREDI SOIRS

Beaucourt

1018 E., STE-CATHERINE Tél. 849-3737

COIN AMHERST

COMMENT SOULAGER LE MAL DE DOS

Prenez des Pilules Dodd's pour les Reins pour un soulagement rapide de l'affection qui cause le mal de dos. Bientôt, vous vous sentez mieux. Vous pouvez compter sur Dodd's.

VOULEZ-VOUS PARLER ANGLAIS?

254-6011

1956 HOCHELAGA

MM 27-7-67

ATTENTION

STUDIO METROPOLITAIN

376-7869

FERME jusqu'au 14 AOUT pour VACANCES et REPARATIONS

ASSURANCE AUTOMOBILE

Nous représentons 21 compagnies

L.-M. DESILETS

Montréal : 467-9311

Mtl-Métropolitain 861-5395

Québec : 872-7186

Décès

SYLVIO VILLEMURE

A TROIS-RIVIERES, le 24 juillet 1967, est décédé M. SYLVIO VILLEMURE, âgé de 68 ans, époux de Donia Abram, demeurant à YAMACHICHE. Outre son épouse, il laisse dans le deuil ses fils, le Dr BRUNO VILLEMURE, de Verdun; M. Jean-Villemure, courtier d'assurance, de Yamachiche; l'abbé Gabriel Villemure, vicaire à la paroisse St-Stanislas de Kostka, de Montréal; M. Michel Villemure, étudiant en théologie à Nicolet; ses filles, Soeur Gisèle Villemure, missionnaire de l'Immaculée-Conception, de Montréal; Mme Paul Duchesne (Suzanne), de Trois-Rivières; Mme Berchmans Couillard (Reine), infirmière, de Buckingham; ses gendres: M. Paul Duchesne et M. Berchmans Couillard; sa bru: Mme Jean Villemure; ses soeurs: Soeur Eva Villemure, C.N.D., supérieure à Joliette; Soeur Cécile Villemure, C.N.D., de Montréal; Mlle Emilia Villemure, de Yamachiche; son beau-frère et sa belle-soeur, M. et Mme A.-L. Desilsuriers, de Trois-Rivières; plusieurs neveux et nièces. La dépouille mortelle est exposée au Salon funéraire St-Louis à Fils, à Yamachiche, d'où partira le convoi funèbre jeudi, le 27 juillet, à 11 h. a.m. pour se rendre à l'église Ste-Anne de Yamachiche, et de là au cimetière de Yamachiche. Parents et amis sont priés d'y assister sans autre invitation.

UN GESTE FAMILIER

Le général de Gaulle refait un geste bien familier qu'il a dû poser des centaines de fois tout au long de son voyage à travers la "Belle Province". Au premier plan, on remarque Mercedes, l'inséparable garde du corps du président. Le général était au chalet de la montagne, hier matin, vers midi. (Photo Hébert)

Du haut de la montagne

Ébloui par Montréal

(U.L.) — Un des moments les plus pittoresques de la visite du Président de Gaulle à Montréal fut la cérémonie qui s'est déroulée en face du Chalet de la Montagne où une foule d'invités acclama le distingué visiteur comme partout ailleurs durant sa trop brève tournée au Québec.

Sur une petite tribune, le général et Madame Charles de Gaulle avaient pris place avec le maire de Montréal et Madame Jean Drapeau. Tout près du chalet, des policiers montréalais fort bien stylés se promenaient sur leurs chevaux isabelles.

A LA CLAIRE FONTAINE

La garde d'honneur était constituée par la Compagnie Franche de la Marine dont le général admira les manoeuvres. Pour accueillir le général et Madame de Gaulle, la musique de la Compagnie Franche de la Marine avait joué "A la Claire Fontaine". Et l'on sentait les notes claires des fifres danser dans les airs joyeusement.

Puis vint le moment de la salve de mousquet. Les armes de la Compagnie Franche crachèrent le feu et le général en fut ébloui.

A QUI CELA EST DU

Précédemment, le général avait été également ébloui par la vue magnifique que l'on a de Montréal du haut de la montagne. Il venait de visiter le métro et la Place des Arts, ainsi que l'Université de Montréal. Invité par le maire Drapeau à dire quelques mots à la foule, le général de Gaulle déclara qu'il avait été extrêmement intéressé par tout ce qu'il avait vu. Il félicita la Compagnie Franche de la Marine pour ses "très belles manoeuvres". Puis il parla de la ville de Montréal, de son essor incroyable, magnifique, ainsi que de cette Expo 67 dont on parle partout dans le monde.

"On sait bien à qui cela est dû en grande partie", déclara le général de Gaulle sans nommer le maire Drapeau que la foule se mit cependant à acclamer aussitôt.

Ee le Président de la République française termina sa très brève allocution et disant que la ville qu'il venait de visiter était restée "fidèle à elle même, à ce qui est français. Vive Montréal!"

A un taux d'intérêt nominal

La France ferait un prêt au Québec

QUEBEC. — Un quotidien de Québec, le journal "L'Action", croit savoir que le gouvernement du Québec serait sur le point d'obtenir du gouvernement français "un emprunt de plusieurs millions de dollars à un taux d'intérêt presque nominal".

Sous la signature de Lucien Bouchard, "L'Action" affirme que la promesse du président de la république française d'aider le Québec à assumer pleinement son propre destin n'était pas une simple formule d'encouragement et de politesse.

Le journaliste poursuit en disant que le ministre des Finances, M. Paul Dozois, est à conclure présentement un accord dans le sens de l'emprunt décrété avec la France.

L'informateur de "L'Action" a aussi dit que d'autres surprises favorables en provenance de la France attendaient le Québec sur le plan industriel.

DANS LES CATACOMBES

Toujours escorté d'une myriade de policiers et de hauts personnages, le général glisse vers les couloirs du métro de Montréal qu'il visitera avec beaucoup d'émerveillement. (Photo Hébert)

La visite de la ville

La Place des Arts: un palais!

(U.L.) Pendant que la radio annonçait que le général de Gaulle avait décidé de rentrer en France sans passer par Ottawa, le général de Gaulle et sa suite arrivaient à la station Berri-De Montigny du Métro de Montréal où s'entassait une foule délirante.

Après avoir visité la régie centrale du Métro, le général et sa suite, suivis d'une véritable meute de journalistes et de photographes, s'engouffrèrent dans un wagon du métro en direction de la Place des Arts.

Seuls les journalistes, les photographes et les invités triés sur le volet furent admis dans la même rame de Métro.

Il veut tout voir

Emerveillé par le Métro de Montréal, le général de Gaulle ne le fut pas moins par la Grande Salle de la Place des Arts. Dans son allocution à l'hôtel de ville, le général devait, par la suite, qualifier de palais les édifices construits sur la Place des Arts.

Le maire Jean Drapeau et le ministre des Affaires culturelles du Québec, M. Jean-Noël Tremblay, ainsi que les dirigeants de la Place des Arts, accueillirent le général qui tint à tout voir. Il y eut signature du Livre d'Or et présentation au Président de la République française de quelques personnalités.

Chaque fois que le public apercevait le général, ce n'étaient qu'acclamations : "Vive de Gaulle! Vive la France" et parfois "Vive le Québec libre".

Le film du drame

C'est à minuit mardi que le président a pris sa décision

Ottawa (DNC) — C'est dans la nuit de mardi à mercredi que le président de Gaulle a pris la décision de rentrer immédiatement à Paris et de contremander son voyage à Ottawa. C'est ce qu'ont révélé hier des porte-parole du bureau du premier ministre Pearson.

Aux alentours de minuit, à l'issue de la réception du président au pavillon de la France à l'Expo, M. Maurice Couve de Murville, ministre des Affaires étrangères de la France, notifiait M. Jules Léger, ambassadeur du Canada à Paris, de la décision du président de Gaulle de mettre fin à son voyage, mercredi, une fois le programme de sa visite à Montréal terminé. Les deux hommes assistaient à la réception et l'entretien eut lieu vers minuit.

A 1 h. 30, M. Jules Léger communiquait la décision présidentielle à M. Marcel Cadieux, sous-ministre des Affaires étrangères du Canada. Celui-ci, à son tour, alerta le chef du cabinet du premier ministre Pearson, Miss Mary MacDonald. Cette dernière décida de retarder jusqu'à 6 heures du matin son appel au chef du gouvernement canadien. Le premier ministre du Canada ne sut donc ce qui se passait qu'hier matin, soit cinq heures après que M. Léger en eut été informé et quelque 15 heures après la publication de la déclaration de M. Pearson censurant les propos du général de Gaulle à Montréal comme de nature à accorder un appui à ceux qui "veulent détruire le Canada".

M. Pearson, instruit de la décision du président, fit communiquer à ses collègues du cabinet sa volonté de les rencontrer à 9 heures, pour une séance du Conseil privé originellement prévue pour 10 heures du matin.

La déclaration officielle de Pearson

"Ces circonstances sont regrettables"

Ottawa (DNC) — Voici le texte de la déclaration du premier ministre Pearson à l'issue de la séance du cabinet hier:

"Le gouvernement canadien a été avisé que le général de Gaulle a décidé de ne pas se rendre à Ottawa, comme il était prévu, et qu'il rentrera à Paris par avion dès que le programme organisé à Montréal à son intention sera terminé".

"La décision du général de Gaulle d'abréger sa visite au Canada est facile à comprendre dans les circonstances. Toutefois, ces circonstances, qui ne sont pas le fait du gouvernement, sont fort regrettables".

LE GÉNÉRAL À L'UNIVERSITÉ DE MONTRÉAL

"Rien n'est plus naturel que des liens de plus en plus étroits s'établissent"

Dans le discours académique qu'il a prononcé à l'Université de Montréal, en réponse à une allocution du recteur Roger Gaudry, le Président de la République française, le général Charles de Gaulle, a déclaré que rien n'est plus naturel et plus salutaire que "les liens de plus en plus étroits qui s'établissent entre toutes les branches de nos activités françaises de part et d'autre de l'Atlantique".

Aussi, a dit le général de Gaulle, "combien sont satisfaisants nis échanges croissants de maitres, d'étudiants, de livres et d'informations, tels qu'ils sont organisés par les accords conclus entre le Gouvernement de Québec et celui de Paris".

ALLOCUTION DU RECTEUR

Dans sa brève allocution, le recteur Roger Gaudry s'était dit heureux et fier d'accueillir le Président de Gaulle "dans cette institution d'enseignement supérieur qui est un des exemples les plus saisissants de l'existence et du progrès du fait français en Amérique. "Nous transmettons et nous voulons enrichir le précieux héritage d'humanisme et de science que nos ancêtres français nous ont légué. Nous maintenons et nous resserrons les liens qui nous unissent aux universités de France et des pays francophones. C'est ainsi qu'est née dans nos murs l'Association des Universités partiellement ou entièrement de langue française.

"Malgré les distances qui nous séparent de nos Institutions-soeurs, de poursuivre M. Gaudry, nous travaillons dans le même esprit à la solution des problèmes sociaux, économiques et culturels de notre temps dont un des aspects les plus importants est la remise en question du rôle de l'Université dans la vie de la nation..."

M. Gaudry termina son allocution en rendant "hommage au président d'un pays qui nous est doublement cher puisqu'il est celui de nos ancêtres et la terre d'origine d'une des plus grandes parmi les civilisations occidentales. Nous rendons hommage à celui qui, pendant des heures angoissantes, a soutenu l'effort de ce pays valeureux et dont chacun doit reconnaître qu'il est une des figures dominantes de notre temps."

DISCOURS DU PRESIDENT

Il est plutôt rare que le général de Gaulle s'adresse à un auditoire en lisant un texte sans s'en écarter. C'est ce qu'il a fait à l'Université de Montréal et, vu l'importance de ce texte officiel du Président de la République française, nous le reproduisons intégralement pour le bénéfice de nos lecteurs:

"Monsieur le Recteur,

"Les émouvantes paroles que vous venez de m'adresser dans cette enceinte de l'université de Montréal ont, pour moi, le plus grand prix. Nulle part, en effet, il n'apparaît plus clairement que le grand souffle intellectuel, moral et social d'inspiration et d'action que, depuis tant de siècles, l'esprit français répand sur le monde est, en ces temps nouveaux, plus vivant et puissant que jamais.

"Il est vrai qu'à ce souffle et à cet esprit vous tous, ici, n'avez jamais cessé d'être admirablement fidèles. Au milieu de quelles difficultés, au prix de quels efforts, en vertu de quels mérites, la France le sait et vous en remercie. Depuis deux cents ans, pour garder aux Français canadiens leur langue, leur foi, leur âme, tandis qu'ils augmentaient leur nombre jusqu'à le multiplier par cent, vos écoles se sont prodiguées et développées en conséquence. Mais il fallait que l'essor fût porté au plus haut, je veux dire au niveau de l'enseignement supérieur, afin d'embrasser entièrement les dimensions de votre croissance. Après que, voici plus d'un siècle, se fut ouverte à Québec l'université Laval, celle de Montréal, sa fille, fut donc fondée 26 ans plus tard et assuma à son tour, au plan le plus élevé de la philosophie, des lettres et de la science, la mission de maintenir et de faire valoir la culture française qui, autrement, se serait trouvée peu à peu submergée par une autre.

"Ainsi furent sauvegardées, au Canada, des valeurs inappréciables, jusqu'au jour où l'immense développement scientifique et technique de ce siècle élargit soudain, chez vous comme partout, les champs de la recherche, de l'application et de l'enseignement. En même temps, l'activité économique continuellement renouvelée et accélérée ainsi que la profonde et rapide transformation sociale qui vous entourent déterminèrent votre université à former en nombre sans cesse grandissant des savants, des cadres, des ingénieurs, alors que, pendant longtemps, les Français canadiens les avaient reçus d'ailleurs. En dix ans, vous êtes donc passées de 5,000 à 16,000 étudiants. Dans cinq ans vous en aurez 25,000. D'ores et déjà, vous voici, avec vos treize facultés, vos instituts, vos écoles d'enseignement supérieur, vos dizaines de collèges affiliés, ayant brisé les anciennes cloisons et adopté maintes disciplines nouvelles, en voie d'atteindre votre but qui consiste, n'est-il pas vrai, à fournir à la fraction canadienne du peuple français les jeunes valeurs nombreuses et diversifiées que requièrent à la fois son désir et son avenir.

"Oui, son désir et son avenir. Dans ce pays si vaste et si neuf, rempli de moyens en pleine action et de ressources encore inconnues, voisin d'un Etat colossal et dont les dimensions mêmes mettent en cause votre propre entité, se lève et grossit la vague d'un développement moderne dont vous voulez qu'il soit le vôtre. C'est par vous, c'est pour vous, que, chez vous, doit être fait ce qu'il faut : capter et distribuer les sources de l'énergie, créer des industries nouvelles, rationaliser les cultures, bâtir d'innombrables maisons, barrer ou combler des fleuves, multiplier les autoroutes, faire circuler le métro, construire des palais pour les arts et les sciences, etc. Cette ambition et cette action sont pour les Français d'ici, comme pour ceux de France, essentiels à leur destinée parce que celle-ci ne peut-être en effet que le progrès ou bien le déclin.

"Rien n'est donc plus naturel et, en même temps, plus salutaire que les liens de plus en plus étroits qui s'établissent entre toutes les branches de nos activités françaises de part et d'autre de l'Atlantique! Mais, combien cela est vrai surtout pour nos universités, foyers de notre culture, c'est-à-dire de nos âmes, de nos espoirs, de notre rayonnement! Combien sont satisfaisants nos échanges croissants de maitres, d'étudiants, de livres et d'informations, tels qu'ils sont organisés par les accords conclus entre le gouvernement de Québec et celui de Paris! Combien est significatif le fait que ce soit Montréal qui ait été le berceau de l'Association des universités de langue française, dont il y a quelques semaines, les recteurs sont venus de beaucoup de pays du monde, tout justement dans cette enceinte, réunis par la commune conception de la vie et des rapports humains qui est la nôtre et qu'exprime notre langue!

"Or, au milieu des bouleversements qui ont déjà marqué le siècle et devant ceux qu'ils pressent, ce grand et libre ensemble d'intelligence, de raison et de sentiment est nécessaire au progrès et à l'équilibre du monde qui sont les conditions de la paix. Cet ensemble, pour nous tous, Français, que nous soyons du Canada ou bien de France, c'est notre mission séculaire de l'inspirer et de le servir. La part éminente qu'y prend l'Université de Montréal est un signe décisif de ce que vaut et veut notre peuple."

A L'UNIVERSITE

Le général de Gaulle a prononcé un discours à l'université de Montréal, hier matin, devant une assemblée assez imposante de professeurs et d'étudiants. (Photo A. Hébert)

"LA MARSEILLAISE"

Entouré du cardinal Léger et de M. Roger Gaudry, recteur de l'université de Montréal, le général écoute l'hymne national français "La Marseillaise", à l'université. (Photo Hébert)

PARTOUT LE MEME ACCUEIL !

Le cardinal Paul-Emile Léger accueille le président de Gaulle lors de sa visite à l'université de Montréal, hier matin. (Photo Hébert)

Aux abords de l'hôtel de ville

"On veut de Gaulle!"

(Par M.B.) — Plusieurs centaines de personnes se sont réunies, hier après-midi, dès 1 h. 30, aux abords de l'hôtel de ville, pour saluer, une dernière fois, le général de Gaulle.

Le général devait normalement quitter l'hôtel de ville à trois heures mais ce n'est qu'une demi-heure plus tard que prévu que l'éminent visiteur a descendu les marches de l'hôtel de ville pour prendre place dans la somptueuse limousine escortée comme ça ne s'était pas encore vu, pendant la visite présidentielle.

"ON VEUT DE GAULLE !"

"Vive de Gaulle"! "On veut de Gaulle, on veut de Gaulle"! Tels étaient les slogans lancés à pleins poumons par des indépendantistes massés juste en face de l'hôtel de ville et armés de pancartes porteuses d'expressions nationalistes et indépendantistes.

Un peu plus loin, près des jets d'eau, sur les terrains du vieux Palais de Justice, des touristes là par hasard en visitant le Vieux Montréal, des cols blancs et des employés de bureau, des secrétaires . . . avaient décidé coûte que coûte d'allonger leur heure du diner pour rendre au général de Gaulle le dernier hommage d'un signe de la main où d'un "Vive de Gaulle" !

LA MARSEILLAISE

Et puis "La Marseillaise", entonnée par une chorale d'indépendantistes trépignants, a voulu presser la sortie du président de la République française.

Et enfin, dans la porte de l'hôtel de ville, le général est apparu, souriant, détendu mais visiblement ému par le "Ce n'est qu'un au revoir, mon frère, ce n'est qu'un au revoir..."

AU REVOIR GENERAL

Le général a salué une dernière fois ceux qu'il a appelés les Français canadiens, tout au long de sa visite, puis la limousine a foncé, à vive allure vers Dorval sous les acclamations de la foule.

Le nombre des morts à Détroit augmente toujours

LA PLUS GRAVE CRISE RACIALE DE L'HISTOIRE DES ÉTATS-UNIS

Détroit (UPI) — Le nombre des morts à Détroit continue de grimper; hier, on comptait 35 morts, dont six Blancs. On croit cependant que le nombre véritable des morts atteint et dépasse même la quarantaine.

"Aujourd'hui, déclarait le gouverneur de l'Etat de l'Illinois, hier, à une conférence de presse, les francs-tireurs sont encore plus actifs que les jours précédents."

Le représentant personnel du président Johnson à Détroit, M. Cyrus Vance, a prédit que les tireurs isolés allaient redoubler d'effort et que le nombre des morts allait encore s'accroître dans la capitale de l'automobile.

La pluie

Une pluie fine, intermittente, s'est mise à tomber sur cette ville de un million six cent mille habitants, hier après-midi. D'après la météo, des orages électriques étaient possibles, ce qui pourrait calmer les esprits surchauffés.

C'est un véritable début de guerre civile, de guerrilla entre les francs-tireurs noirs, embusqués sur tous les toits par groupes de trois ou quatre, à chaque fenêtre des immeubles abandonnés et l'armée, la garde nationale et la police de la ville.

Le sol grondait sous les chenilles des blindés, dans les rues de Détroit, les mitrailleuses crépitaient. Le nombre des morts monte sans cesse.

On croit que quelques Blancs font le coup de feu aux côtés des révolutionnaires noirs. On en a vu en tout cas quelques-uns et deux d'entre eux se sont rendus à un blindé qui arrosait l'édifice où ils se cachaient avec des armes automatiques.

Hélicoptères

Des hélicoptères de l'Armée virevoltaient au-dessus de la ville afin de trouver des nids de francs-tireurs.

Les dommages dépassent maintenant le $200 millions en destructions diverses, mais on ne compte pas la ruine de plusieurs petits marchands, de plusieurs grosses compagnies qui se voient soudainement privées de la clientèle du quartier noir.

Cette insurrection devient maintenant la plus importante dans toute l'histoire des Etats-Unis. Les dommages sont dès maintenant beaucoup plus élevés qu'à Watts, en Californie où une émeute avait éclaté en 1965.

Les 4,150 membres de la 82e et de la 101e divisions de parachutistes sont dans les murs de la ville. Ils ont réussi à calmer l'extrémité est du quartier noir et ont dû être transportés à l'ouest pour prêter main-forte à la police et aux gardes nationaux qui étaient attaqués par des francs-tireurs.

Hier seulement, plus de 3,200 personnes ont été arrêtées dont 700 à 800 jeunes.

D'autres villes

Plusieurs autres villes des Etats-Unis étaient touchées, hier, par la vague de violence qui submerge ces derniers jours tout le pays:

Saginaw, Michigan: Soixante-dix personnes arrêtées, huit personnes touchées par des projectiles, plusieurs fausses alarmes d'incendie.

Sacramento, Californie: Pillage. Des vitrines sont brisées, une centaine de policiers doit rétablir l'ordre.

Toledo: 37 personnes arrêtées hier. La veille, 48 personnes avaient été arrêtées.

Lima, Ohio: 21 personnes arrêtées. Des bandes de Noirs en arme parcourent les rues de la ville.

Dayton, Ohio: La partie ouest de la ville est maintenant calme, mais les policiers patrouillent les rues de la ville.

New York: Il semble que les émeutes dans le quartier portoricain de la ville s'appaisent. . .

Rochester: Un calme précaire a été imposé par la police dans le quartier noir de cette ville. Plus de 600 policiers patrouillent les rues de la ville.

Cambridge: Les patrouilles de la garde nationale forcent la population au calme, mais on croit que la violence peut ressurgir d'un moment à l'autre.

LA BAGARRE REPREND — Un soldat de la garde nationale court se mettre à l'abri derrière des colonnes de briques, alors que des émeutiers ont repris, au petit matin, leurs actes de violence au milieu de Détroit en ruines.

En France

Le voyage de de Gaulle a fait couler autant d'encre que la guerre du Moyen-Orient

Paris. (UPI) — Tous les journaux du soir de Paris titrent en gros caractères la décision de de Gaulle d'écourter sa visite au Canada.

Même **Le Monde,** considéré comme le quotidien français le plus sérieux, a sorti une édition spéciale, la nouvelle étant arrivé là-bas après la sortie de sa dernière édition.

La nouvelle que lançait, hier matin, le **Montréal-Matin,** selon laquelle une balle avait été trouvé dans le mur d'une pièce de l'hôtel de ville, a reçu moins d'attention qu'on l'aurait prévu, Paris étant maintenant habitué aux attentats contre le président. Cinq attentats ont déjà échoué contre le général.

ATTAQUE DE L'OPPOSITION

La première attaque de l'opposition à l'assemblée est venue du leader du centre démocrate, Jean Lecanuet qui s'est demandé, si tout le monde faisait comme le général, ce qu'il adviendrait des relations internationales.

D'autre part, un porte-parole de la Fédération de la gauche a déclaré que son groupement attendrait les explications du général avant de dire quoi que ce soit.

Les journaux s'arrachaient à Paris et on avait l'impression qu'une guerre venait d'éclater. "De Gaulle a quitté brusquement le Canada", titrait en première page le journal **France-Soir** qui a 1 million 300 mille lecteurs. **Paris-Presse** déclarait : "Brusquement, de Gaulle quitte le Canada". Le titre du **Monde,** sur quatre colonnes, déclarait d'une façon plus austère : "Le général de Gaulle décide de contremander sa visite à Ottawa et retourne en France." Aucun des trois journaux ne donne de commentaires en page éditoriale.

Il appert que le voyage de de Gaulle au Canada a fait couler en France autant d'encre que la guerre du Moyen-Orient qui a été abondamment commentée dans ce pays.

le monde en un coup d'oeil...le monde en un coup d'oeil...le monde en un

Révolution: la maxi-jupe

Paris — C'est la présentation de Jean Lanvin à Paris et la révolution de la maxi-jupe, qui fait plutôt penser à un décor de Tchékhov. Les grands manteaux de Lanvin descendent du buste jusqu'à trois pouces au-dessus des chevilles. Cependant sous plusieurs de ces manteaux, Lanvin n'a pas hésité à montrer des jupes qui découvraient allégrement les genoux.

Quatre leaders noirs condamnent les émeutes

New York — Quatre des plus éminents leaders noirs du mouvement des droits civils viennent de condamner les émeutes noires qui balaient en ce moment les Etats-Unis comme injustifiées. Ils ont demandé des poursuites criminelles contre ceux qui ont aidé à amorcer la violence pour ceux qui ont tué, brûlé et pillé. Le message est de Martin Luther King, Philip Randolph, Roy Wilkins et Whitney Young.

Moins d'armes soviétiques à la RAU

Londres — On rapportait hier que l'Union soviétique avait ralenti ses envois d'armes vers les pays arabes et avait plutôt renforci sa propre position militaire au Moyen-Orient. D'énormes quantités d'armes ont été envoyées en Egypte, mais on croit que ces envois massifs ont cessé brutalement pendant que la flotte soviétique en Méditerranée recevait des renforts.

Appel à la jeunesse américaine

Washington — Le président Johnson a lancé un appel sérieux à la jeunesse américaine, lui demandant de respecter la loi. Le président n'a pas fait directement allusion à la vague d'émeutes qui déferle sur les Etats-Unis, mais a conjuré les jeunes de construire plutôt que de détruire.

Réaction de Pékin contre les rebelles

Hong-Kong. — Le journal officiel de l'Armée rouge a déclaré, hier, que les partisans du président Mao Tsé-toung allaient détruire la garnison militaire rebelle de Wuhan. Le commentaire du journal a été diffusé aprsè un ralliement d'un million de personnes, à Pékin, en faveur du président Mao Tsé-toung.

La révolution noire est nécessaire — Powell

Bimini, Bahamas. — Adam Clayton Powell, célèbre par son expulsion du Congrès, a affirmé, hier, que la violence noire était une partie essentielle de la révolution noire qui est en train de purger la démocratie américaine de sa malhonnêteté et de son hypocrisie.

Un avocat du Black Power est arrêté

Washington. — M. Rap Brown, avocat du Black Power, a été arrêté, hier, par le FBI et a été emprisonné. Il aurait crié: "Nous avons bâti ce pays et nous le brûlerons en entier!" Il est accusé d'avoir incité des Noirs à brûler une école de Cambridge.

Migration québecoise à Wildwood

Wildwood. — Des milliers de Québecois migrent cette année encore à Wildwood, au New Jersey, dans ce qui est maintenant devenue une tradition bien établie. Les motels et hôtels sont remplis à capacité d'une population bi en française et, dans les rues de la ville, on compte jusqu'à 40 à 50 pour-cent de plaques québecoises.

Crise en perspective à Suez

Jérusalem. — Le ministre de la Défense d'Israël, le général Moshe Dayan, a déclaré, hier, que l'Egypte avait rejeté sa proposition de libre navigation sur le cnaal de Suez. Mardi, Israël avait accusé l'Egypte de masser des troupes le long de la rive ouest du canal. Selon plusieurs observateurs, une autre crise serait en perspective si Israël décide de forcer le blocus sur le canal de Suez.

Un Canadien devient président d'une grande compagnie américaine

Calgary — M. Robert Tenison vient d'être nommé président de la plus grande compagnie enregistrée du monde. La Consolidated Oil and Gas Incorporated a annoncé, lundi, la nomination de M. Tenison de ses bureaux de Denver, au Colorado.

L'Assemblée de l'Association mondiale des professeurs à Vancouver

Vancouver — Plus de 700 professeurs de 70 pays du monde viendront en Colombie britannique, la semaine prochaine, afin d'assister à la 16e assemblée annuelle de la Confédération mondiale des syndicats de professeurs. L'assemblée se tiendra à partir du 2 août.

B-52 envoyés sur le Nord-Vietnam

Saigon — Les puissantes super-forteresses de l'Armée de l'air américaine ont été envoyées, hier, sur le Nord-Vietnam, pour la première fois en trois mois. Au même moment, l'amiral de Poix affirme que les bombardements ont coupé toute communication entre Hanoi et Haiphong.

Un communiste tué à Hong-Kong

Hong-Kong — Un communiste armé a été touché et tué par la police de Hong-Kong, dans la nuit d'hier, au moment où il essayait de mettre le feu à un autobus chargé de personnes. L'incident se place au milieu d'une vague antibritannique qui a blessé au moins dix personnes, hier.

75 Vietcongs auraient été tués

Saigon — Les troupes gouvernementales ont rapporté hier que 75 soldats du FLN avaient été abattus dans la région du nord du Sud-Vietnam. On fait mention, par ailleurs, d'une vague de terrorisme au Sud-Vietnam : 65 morts, 110 blessés et 75 personnes kidnappées la semaine dernière.

Avertissement de Dayan à la RAU

Jérusalem — Le ministre de la défense d'Israël a lancé un avertissement aux Nations unies, leur déclarant que son pays ne se sentirait plus concerné par le cessez-le-feu si la RAU continuait à ne pas reconnaître ce cessez-le-feu le long du canal de Suez.

L'ambassade du Canada en France débordée

L'ambassade canadienne à Paris a été débordée de coups de téléphone hier. Des Français ont offert leurs excuses pour l'attitude du président de Gaulle envers Ottawa. Trois personnes même ont apporté des bouquets de fleurs à l'ambassade.

La politique au Québec

Aurons-nous des élections provinciales?

par Julien MORISSETTE

Je ne suis pas dans les secrets des dieux. On ne prendra donc pas comme vérité de l'Evangile les lignes qui vont suivre. Elles ne sont que commentaires et supputations d'un observateur susceptible de se tromper comme quiconque et qui avoue se tromper au moins aussi souvent qu'à son tour...

Qu'y a-t-il au fond des rumeurs d'élections que quelques journalistes et même une agence de presse ont lancées ces jours derniers ?

Mon doux ! en démocratie des élections sont toujours possibles, même quand elles ne sont pas nécessaires. On se souvient fort bien que M. Jean Lesage n'était aucunement obligé de faire appel au peuple en 1962 même si, cette année-là, il voulait faire approuver la nationalisation de l'électricité. Un referendum eut suffi et eut coûté à la province énormément moins cher que l'amas de dépenses de toutes sortes dans lesquelles les libéraux se sont alors lancés pour reprendre le pouvoir avec une majorité à peine accrue.

De même, personne ne doute que si M. Johnson décidait de tenir des élections générales avant la fin de 1967, l'Union nationale serait maintenue en place très facilement. Car, le parti a le vent dans les voiles. On tente bien dans l'Opposition de lui reprocher un certain immobilisme. Mais rien n'est plus faux au vu et au su de l'opinion libre. En juin 1965, après la formation du cabinet Johnson, le nouveau gouvernement se trouva en face d'une situation qui n'était pas rose et d'un fouillis administratif à peu près indescriptible laissé par la prétendue équipe du tonnerre. Il fallut donc aller au plus pressé, quitte à négliger certaines questions pourtant urgentes. Ainsi, à ce moment-là, les grèves étaient nombreuses un peu partout et les menaces de grèves encore plus nombreuses. Il y avait celles des fonctionnaires, des ingénieurs de l'Hydro, du personnel des services hospitaliers et les nombreux arrêts de travail du personnel enseignant avec menace de grève générale. Le gouvernement Johnson eut certes manqué à son devoir s'il ne s'était pas d'abord attaqué à la lourde tâche de régler les problèmes ouvriers et syndicaux soit dans les services publics soit dans l'industrie privée, problèmes dont la solution formait une partie du triste héritage laissé par les libéraux de l'administration Lesage.

C'est ce que fit d'abord le gouvernement Johnson. Il dut y consacrer pendant quelques mois le meilleur de ses efforts. Une fois le tout réglé, il vaqua à l'administration et à la législation, continuant même, notamment en éducation, ce qu'avait commencé le parti libéral. Et les libéraux viennent maintenant parler d'immobilisme. En ce sens, ce serait vraiment à souhaiter qu'il y ait des élections avant la fin de l'année. Ils verraient, ces libéraux jamais contents, que l'opinion publique de toute la province est plus que jamais en arrière de la politique à la fois de progrès et de bon sens du gouvernement Johnson.

Mais à bien y penser pourquoi des élections? Et seraient-elles nécessaires ? Il ne le semble pas. D'abord, parce que l'opinion publique, non mécontente, ne les réclame pas. Ensuite, parce que malgré sa faible majorité le parti ministériel n'a aucune difficulté à légiférer comme il l'entend. M. Johnson a visiblement, contrairement à M. Lesage, l'appui le plus entier et le plus sincère des membres de l'Union nationale. Enfin, l'Opposition libérale est divisée comme jamais. Tant et si bien qu'un grand nombre de députés libéraux s'absentent de l'Assemblée législative pour le moindre caprice et ne prennent même pas la peine d'être présents quand il s'agit de donner leur vote. C'est admis aujourd'hui : M. Lesage fut un assez piètre premier ministre, mais comme chef de l'Opposition, il n'est qu'un gros zéro. Et ses partisans le savent.

Dans de telles circonstances, à moins d'affaires imprévue et à moins de secrets de coulisses, on peut juger assez improbables les rumeurs d'élections générales dans la province. Même si, encore une fois, l'Union nationale a mille chances contre une d'être reportée au pouvoir avec une majorité écrasante.

HOROSCOPE

TAUREAU (21 avril au 20 mai) — Prenez les dispositions requises pour tirer pleinement profit de cette journée. Les influences favorables ne vous quittent pas d'un seul moment.

GEMEAUX (21 mai au 20 juin) — Une situation qui vous inquiétait peut devenir pour vous sujet de réconfort et d'enthousiasme. Il y a du bonheur pour vous au cours des prochaines heures.

CANCER (21 juin au 20 juillet) — L'être aimé ne vous accorde pas toute la compréhension que vous désirez mais vous feriez bien quand même de faire certaines concessions.

LION (21 juillet au 21 août) — Vous avez du mal à convaincre et à influencer aujourd'hui. Remettez à plus tard toute décision difficile.

VIERGE (22 août au 20 septembre) — Des problèmes sentimentaux peuvent survenir mais soyez d'un grand sang-froid et tout s'arrangera. Les peines de coeur ne sont pas mortelles.

BALANCE (21 septembre au 20 octobre) — Une personne de l'autre sexe vous accorde toute sa confiance : ne la décevez pas.

SCORPION (21 octobre au 19 novembre) — Pensez à vous détendre sans cependant abuser du plaisir. Réglez certaines questions en suspens depuis quelque temps.

SAGITTAIRE (20 novembre au 21 décembre) — Vous obtenez du soutien et de la coopération dans vos différentes initiatives mais il importe que vous vous traciez un programme très précis.

CAPRICORNE (22 décembre au 20 janvier) — Attention aux oublis et aux distractions aujourd'hui. Prenez le temps de réfléchir avant d'agir. Evitez la hâte, la précipitation.

VERSEAU (21 janvier au 20 février) — Vous vous faites des tracas mais c'est généralement bien en vain. Une situation compliquée, difficile, trouvera aujourd'hui une heureuse solution.

POISSONS (21 février au 20 mars) — Procédez par étapes, ne brusquez pas les événements. Vous devriez d'ailleurs connaître des heures charmantes avant la fin de la journée.

BELIER (21 mars au 20 avril) — Vous êtes en mesure de rendre des services à des personnes qui vous sont chères. Votre prestige est grand aujourd'hui.

ASSURANCE - AUTO
V2C, V30C
Emis immédiatement
AUCUN CAS REFUSE
TREMBLAY & LAGARDE Inc.
MONTREAL : 381-2374
CHICOUTIMI : 549-7417

COMMENT REUSSIR A MONTREAL
CULTIVEZ :
LA VRAIE CONFIANCE EN SOI !
L'ENTHOUSIASME !
L'ESPRIT DE DECISION !
L'ART DE SE FAIRE DES AMIS !
L'ART DE PARLER EN PUBLIC !
ET VIVEZ PLEINEMENT VOTRE VIE !
Assistez, sans aucune obligation, à une avant-première séance du cours de culture humaine ! Commandez vos laissez-passer gratuits en signalant immédiatement : 842-8186
Jean-Guy Laboeuf B.A., L.B.O. Président

L'INSTITUT DE PERSONNALITE
Pour devenir plus dynamique en pensées, en paroles et en actions.

SPÉCIAL DE LA SEMAINE
Modèle "Dauphin" - Tel qu'illustré - 28' x 18' (504 pi. car.)
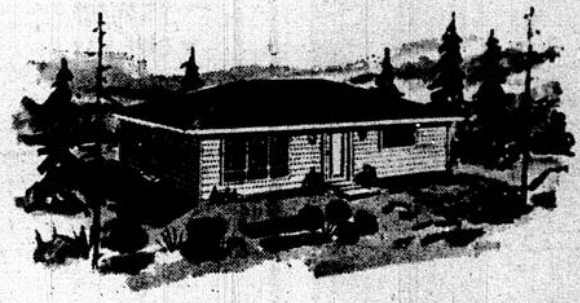
livré sur votre terrain
POUR SEULEMENT
$1635.
Assurance-vie et 2 ans assurance-feu gratuite
Jusqu'à 10 ans pour payer
3 chambres à coucher, cuisine, salon, salle de bain, etc.
Informez-vous avant d'acheter !
OUVERT DE 9 HEURES A.M. à 9 HEURES P.M.
CHALETS BELLEVUE LTEE
Tél.: 663-5510
1050, boul. DES LAURENTIDES, Pont-Viau

ACHETEZ AU PRIX DU GROS!
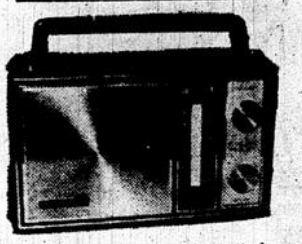
14 TRANSISTORS AM-FM, batteries et électriques.
Rég. $49.95 GROS $27.80
Plus de 100 modèles en main

T.V. 12 pces
COMPAREZ LES PRIX !
16 transistors AM-FM Electriques et batteries
Rég. $64.95 GROS $36.90
14 Transistors am
Rég. $27.95 GROS $12.90
8 transistors
Rég. $16.95 Gros $8.90
9 trans. AM-FM
Rég. $29.95 Gros $15.90
7 lampes de table AM-FM en bois
Rég. $49.95 Gros $32.60
5 lampes
Rég. $19.95 Gros $10.90
Enregistreuses
A partir de $14.90
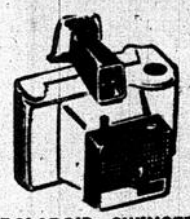
POLAROID SWINGER
Rég. $24.95 Gros $16.95
Aussi Polaroid pour photos de couleur en 60 sec. A partir de $47.90

KODAK INSTAMATIC
No 100
Rég. $20.95 Gros $13.95
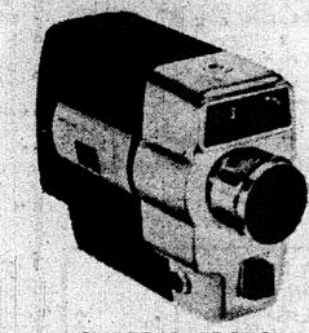
SUPER 8 ARGUS
Autom., électrique
Rég. $74.95 Gros $44.90
Et plusieurs autres marques reconnues
FILMS
GROS
Super 8mm Kodachrome $4.24
8mm Kodachrome $3.89
VP 126-12 noir et blanc $0.57
CX 126-12 couleur $1.36
Films pour "Swinger" .. $1.99
Lumières pour flash, dz. $1.19
Flash-cubes, paquet de 3 $1.69
Les Importations C. B.
1428, RUE PAPINEAU (angle Ste-Catherine)
Tél.: 525-0710

Selon M. Marcel Robert

Panique chez les hôteliers et cabaretiers

M. Marcel Robert, président de l'Association cabarets-hôtels du Québec Inc., a déclaré, hier, que Logexpo était responsable du marasme économique et de l'inquiétude presque à l'état de panique qui bouleversent les hôteliers et cabaretiers de la province de Québec.

Les promesses d'une prospérité sans pareil, a dit M. Robert, à l'occasion de l'Expo 67, se sont avérées une publicité mensongère et plus que jamais les cabaretiers ont connu une baisse aussi rapide et importante de leurs chiffres d'affaires à cause des motels préfabriqués ainsi que l'émission de permis de boisson en nombre sans précédent au cours des cinq dernières années.

Se renflouer

A cause de ces motels préfabriqués, les hôteliers, dans un rayon de 50 milles de Montréal, qui opèrent depuis dix ou quinze ans dans des conditions difficiles, auraient pu se renflouer avec l'Expo. Cependant le gouvernement du temps a non seulement aidé la construction de ces motels mais au contraire l'a encouragée et on a même permis que les propriétaires des grosses maisons appartements congédient leurs locataires réguliers pour devenir de véritables services d'hôtellerie à l'occasion de l'Expo.

La chance

Ceci fait, a-t-il dit, que les hôteliers n'ont pas eu la chance de voir augmenter leur nombre de locataires et souvent l'absence de clients conduit nos hôteliers presqu'au bord de la faillite, alors qu'à Logexpo on dirige la clientèle dans les maisons appartements et les motels préfabriqués.

Rythme

Au rythme où vont les choses, a conclu M. Robert, le commerce d'hôtellerie deviendra dans quelques années aussi vulgaire et incontrôlable que l'ère du commerce de patates frites et hamburgers le long des routes de la Belle Province.

MONTREAL-MATIN

EN VACANCES AVEC VOUS

Durant les vacances MONTREAL-MATIN votre journal préféré est disponible dans les villes suivantes:

★ PLATTSBURGH
★ BRIGANTINE
★ ATLANTIC CITY
★ OCEAN CITY
★ WILDWOOD
★ CAPE MAY
★ OCEAN PARK
★ PINE POINT
★ MOODY
★ BIDDEFORD
★ CAMP ELLIS
★ KENNEBUNK PORT
★ OLD ORCHARD BEACH
★ HAMPTON BEACH
★ SACO
★ HILLS BEACH
★ WELLS BEACH
★ OGUNQUIT
★ GOOSE ROCKS
★ KENNEBUNK BEACH
★ KENNEBUNK

Dans la majorité des hôtels, motels, restaurants, pharmacies, etc. Tôt l'après-midi, le jour même !

et ailleurs . . .
postez le coupon apparaissant dans une autre page du journal afin que MONTREAL-MATIN vous parvienne là où vous serez en VACANCES.

$1000.00 de RÉCOMPENSE

Si nous ne pouvons pas vous fournir la marchandise annoncée

CETTE OFFRE est valable jusqu'au 28 juillet 1967

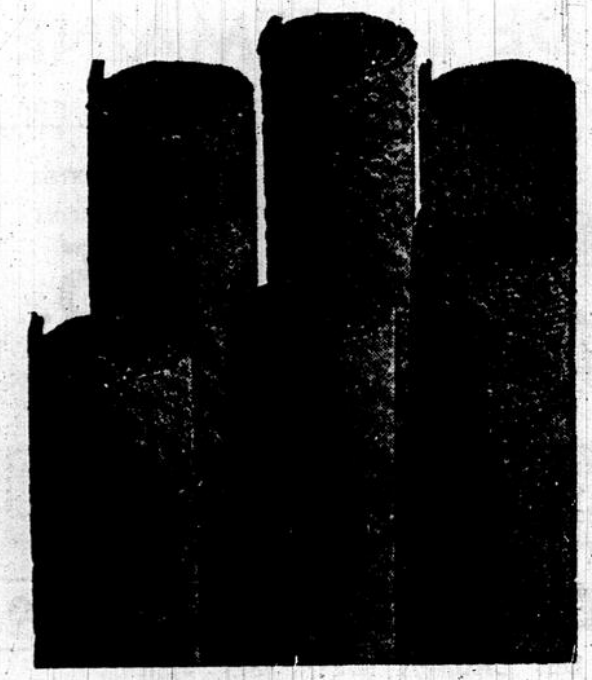

100% NYLON très durable v.c. $3.99

100% COURTAULD'S tissé très serré v.c. $4.99

DUPONT 501 ne tache pas v.c. $5.99

Garantie de 10 ans — Idéal si vous avez des enfants

GRATIS : Appareil pour nettoyer les tapis — BISSEL de LUXE avec chaque achat

- SERVICE A DOMICILE
- ESTIMATION GRATUITE
- SANS OBLIGATION

Un représentant ira vous montrer tous les échantillons — JOUR et NUIT

Appelez :

324-3355

LA CIE BROADLOOM

DISTILLÉ AU CANADA PAR TANQUERAY GORDON & CO. (CANADA) LTD.

"Non, NON, fais le mien avec du GORDON!"

M. Roblin

Aux Canadiens français de se débrouiller avec l'incident de Gaulle

Par (M.-H.) — Interrogé hier midi au sujet du brusque départ du général Charles de Gaulle avant la fin de sa visite au Canada, M. Duff Roblin, premier ministre du Manitoba, a dit que, selon lui, c'était maintenant une question qui relevait des Canadiens français, du gouvernement provincial du Québec, et d'Ottawa.

M. Roblin, a dit "qu'en substance" il est d'accord avec le communiqué émis par M. Pearson à la suite d'une réunion du cabinet au sujet des paroles prononcées par le général de Gaulle à l'hôtel de ville de Montréal.

M. Roblin n'a pas voulu avancer d'opinion quand le représentant de Montréal-Matin lui a soumis qu'on avait peut-être mal compris le sens exact des paroles du président français quant au libre destin du Québec. Cependant, M. Roblin a admis que le départ brusqué du général de Gaulle du Canada après sa visite de l'Etat du Québec, pouvait avoir des répercussions nationales et même internationales mais qu'il espérait que le tout serait bientôt oublié ou déplacé par d'autres événements.

Selon Duff Roblin

LE MANITOBA SUR LE CHEMIN DU BILINGUISME

par Maurice HUOT

Parlant hier en excellent français, au club Saint-Laurent-Kiwanis, M. Duff Roblin, premier ministre du Manitoba, a préconisé pour le Canada, un gouvernement central fort et des gouvernements provinciaux forts pour le bien général du pays.

L'anglophone comprend mieux

"Le Canadien de langue anglaise, dit-il, comprend maintenant un peu mieux la grandeur de la renaissance de votre ville et de votre province. J'espère que le Canada de langue française peut aussi entrevoir ce que nos deux grandes cultures peuvent contribuer à la grandeur de notre avenir".

"Uni sans uniformité"

M. Roblin a dit que nous pouvons être "uni sans uniformité". "Au sein de la confédération canadienne, six millions de Canadiens français y sont pour quelque chose, poursuivit-il. Ils ont un grand rôle à jouer et ce rôle ne se borne pas aux frontières d'une seule province. La poursuite de la fédération est nécessaire et pour les anglophones et pour les francophones".

Ottawa et provinces solidaires

M. Roblin a aussi dit qu'aucune province ne peut individuellement atteindre à son plein épanouissement économique, il faut à chacune le concours des autres provinces. Contrairement à ce que pensent plusieurs Canadiens de langue française, il n'y a pas, a fait remarquer M. Roblin d'unité monolithique dans le Canada anglais. Eux aussi veuletn exprimer leur personnalité individuelle dans le cadre de la confédération canadienne.

La constitution

M. Roblin a admis qu'il y a des domaines dans notre constitution actuelle qui doivent être changés et reconstruits. Il nous faut régler les modalités du rapatriement de la constitution, une formule par laquelle on ajusterait périodiquement cette constitution, une formule flexible qui assurerait la fermeté nécessaire à la conservation de l'essentiel.

Problème linguistique

Quant au problème linguistique, M. Roblin reconnait du mérite à ceux qui préconisent l'implantation horizontale des droits linguistiques plutôt que l'implantation verticale, mais il ne faut pas dit-il, "s'ingérer dans les affaires éducationnelles qui relèvent exclusivement des provinces". M. Roblin croit que les provinces doivent trouver individuellement la solution au problème linguistique mais que les Canadiens français devraient se sentir partout chez eux au Canada.

Effort manitobain

"Au Manitoba, de dire M. Roblin, nous avons enfin renversé la prohibition éducationnelle de 1916. A compter de cet automne, du personnel enseignant sera préparé en français à l'Université du Manitoba. Nous avons accompli cela sans enfreindre les droits des Canadiens anglophones en faveur d'un bilinguisme plus universel donc plus efficace".

LA BANQUE D'EPARGNE OUVRE SA 76e SUCCURSALE au 4640 boulevard SAMSON CHOMEDEY

LA BANQUE D'EPARGNE est fière d'annoncer l'ouverture d'une seconde succursale dans la florissante localité de Chomedey.
Cette nouvelle succursale (comme les 75 autres) vous offre un service bancaire complet: le nouveau COMPTE SUPER-EPARGNE à 4½%, le COMPTE-EPARGNE ASSURANCE-VIE, les PRETS PERSONNELS, les PRETS HYPOTHECAIRES, etc...
De plus, vous bénéficiez des heures d'ouverture supplémentaires: nos 76 succursales OUVRENT TOUS LES SOIRS de 7 à 8 h., du lundi au vendredi.
Où que vous demeuriez, il y a une succursale de LA BANQUE D'EPARGNE à proximité.
Profitez du meilleur service bancaire... rapide... complet, le soir comme le jour.

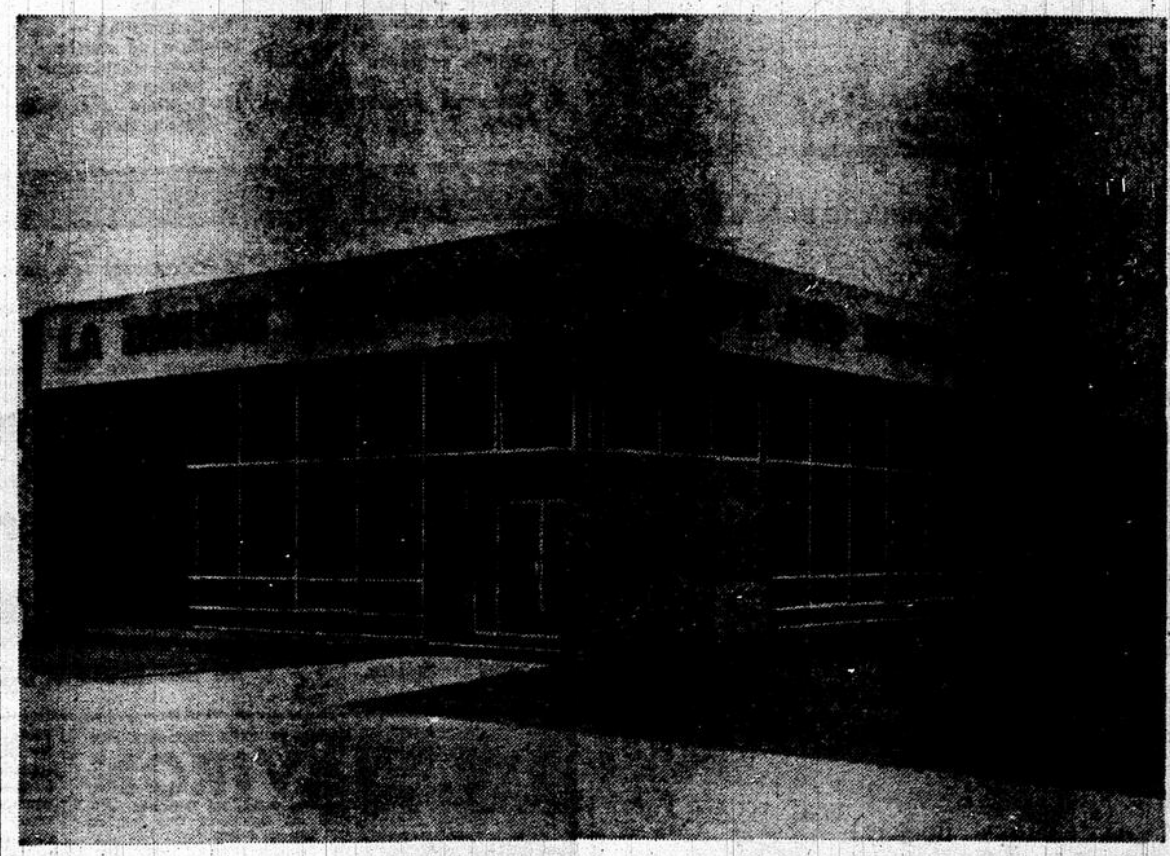

LA BANQUE D'ÉPARGNE
DE LA CITÉ ET DU DISTRICT DE MONTRÉAL
Fondée en 1846 — Membre de la Société d'Assurance Dépôt du Canada

Vendeurs de tapis
DEMANDES
à temps partiel
auto nécessaire
738-4242

À Jonquière, à Chicoutimi, à Hull, à Sainte-Foy et à Rimouski

Cinq collèges d'enseignement général et professionnel ouvriront leurs portes en septembre un peu partout dans la province.

Il y aura de ces nouvelles institutions à Jonquière, à Chicoutimi, à Hull, à Sainte-Foy et à Rimouski.

Les collèges d'enseignement général et professionnel (CEGP) sont mis sur pied dans le cadre du vaste programme entrepris par le ministère de l'Education, programme d'aménagement d'un nouveau système scolaire dans l'Etat du Québec.

Ce nouvel enseignement collégial dont le niveau se situe entre le secondaire et le niveau universitaire est destiné d'abord à parfaire la formation générale de l'étudiant, il doit ensuite lui permettre d'amorcer sa formation universitaire.

La polyvalence de l'enseignement prodigué dans ce genre d'institutions permettra au plus grand nombre d'étudiants d'accéder à la formation universitaire.

bonjour!

se dit de mille façons

Cette semaine, dix Québecois ont trouvé une façon bien personnelle de dire . . . Bonjour! à nos visiteurs:

M. JOS.-ETIENNE PARE
3225, avenue Duval, app. 4
Québec

M. MICHEL CHARBONNEAU
211, avenue du Lac
Rouyn

M. JOSUE HAMEL
2250, rue Bruneau, app. 4
Québec 3

MME J.-JACQUES GILBERT
C.P. 86
St-Donat

M. MAURICE PAQUETTE
181 - 8e Rue
Québec

M. MAURICE BOURRELLE
6, rue St-Pierre
St-Constant

M. BENOIT POMMET
52, rue Frazer
Rivière-du-Loup

M. JEAN CARLI
a/s du Domaine
Parc de la Vérendrye

MLLE FRANÇOISE SAUVE
73, rue St-Laurent
Rimouski

MLLE JOCELYNE BARSALO
Rivière Héva
Abitibi

Notre observateur, qui parcourt le Québec, a remis sa carte de visite à nos dix parfaits représentants de l'hospitalité québecoise.

Tous seront invités, avec deux autres personnes de leur choix, à dîner avec le premier ministre, monsieur Daniel Johnson, au grand restaurant du Pavillon du Québec. Ceci, après une journée entière à l'Expo, tous frais de transport et de séjour payés. Y-a-t-il d'autres Québecois qui savent joyeusement dire . . . Bonjour! aux visiteurs, aux étrangers? Oui! Et vous avez la chance d'être du nombre, d'être invités vous aussi par le gouvernement du Québec.

Allons, continuez, à votre façon, de dire . . . Bonjour!

MINISTÈRE DU TOURISME, DE LA CHASSE ET DE LA PÊCHE DU QUÉBEC

Un bonjour, ça ne coûte rien et ça rapporte beaucoup

LES MOTS CROISÉS

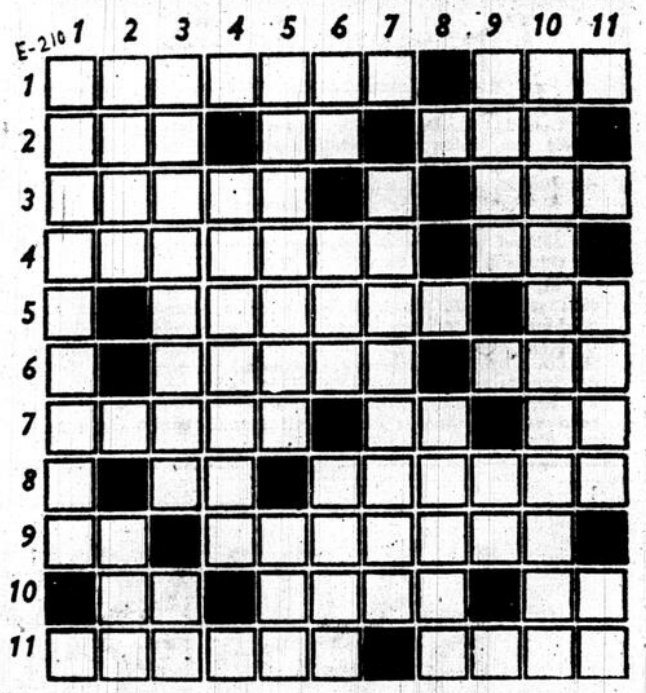

HORIZONTALEMENT

1—Juive célèbre par sa beauté et sa chasteté — Tête d'une tige de blé.
2—La première page — Article contracté — Dont on ne peut douter.
3—Tuyaux, conduits — Genre de graminacées cultivées dans les terrains humides et chauds
4—Diastase du suc gastrique — Préposition.
5—Pour faire passer les bateaux d'un bief à l'autre, dans un canal — Adjectif possessif.
6—Ville de France — Prénom anglais.
7—Vente publique aux enchères — Devant le nom de certains religieux — Négation.
8—Consonnes jumelles — Le futur.
9—Conjonction — On y boit.
10—Note de musique — A un usage quelconque — Son du tambour.
11—Capitale des Bahamas — Saison (pl.).

SOLUTION DE NOTRE EDITION PRECEDENTE

E-20	1	2	3	4	5	6	7	8	9	10	11
1	G	U	A	D	E	L	O	U	P	E	■
2	I	N	T	E	R	I	E	U	R	■	E
3	L	I	T	S	■	S	I	■	E	S	T
4	B	E	E	■	V	I	L	E	S	■	E
5	E	■	S	T	■	E	■	N	E	E	S
6	R	A	T	E	A	U	X	■	N	U	■
7	T	I	E	N	■	X	A	N	T	H	I
8	E	R	R	E	R	■	V	A	■	■	L
9	■	A	■	U	■	S	I	T	O	T	■
10	T	I	E	R	S	■	E	T	N	A	■
11	A	N	E	S	■	C	R	E	U	S	E

VERTICALEMENT

1—Tourments
2—Aplanie — Prénom féminin.
3—Dirigeable — Charpente du corps humain
4—Usité dans une locution signifiant "sciemment"
5—Parle du nez — Roi de Juda
6—Lettre grecque — Sans résultat — Consentement, approbation.
7—Mettre à part quelque chose d'un tout.
8—Privation d'un bien.
9—Rivière de France — Consonnes semblables.
10—Concernant le printemps.
11—Triste, douloureux — Carte à jouer.

VOULEZ-VOUS PARLER ANGLAIS?
254-6011
1956 HOCHELAGA
MM 27-7-67

Apprenez un métier rémunérateur avec
AVIRON
Dans le passé, les finissants AVIRON ont commencé leur carrière très peu de temps après leur graduation. Une série de cours débutera sous peu. Les entrevues, tests et formalités d'inscription demandent un certain temps. Réservez votre place dès maintenant
Depuis plus de 25 ans au Québec
près de 2000 élèves par année

☐ Radio T.V.
☐ Réfrigération
☐ Mécanique automobile
☐ Electricité
☐ Diesel
☐ Débosselage
☐ Dessin
☐ Soudure
☐ Machiniste et autres

AVIRON Ltd. Institut Technique
Montréal: 3855 rue St-Antoine 935-2525
Québec: 515 rue Mgr-Gauvreau 529-9566
Sans obligation, envoyez-moi votre prospectus ☐ A domicile gratuit.
NOM .....
ADRESSE .....
TEL ..... Nom du père ..... M-M ☐ Jour ☐ Soir

L'ENSEMBLE 3 PIECES

Mt. Royal
FURNITURE & TELEVISION INC.
LE PIONNIER DES ENSEMBLES

CHAMBRE : 3 mcx. au riche fini de véritable acajou espagnol. Bureau triple 72", grande commode à 5 tiroirs, lit 4'6", tête espagnole.
GRATIS : Deux jolies lampes de chevet.

SALON : 2 mcx. Sofa et fauteuil, cadre de véritable noyer, coussins détachés en caoutchouc-mousse et dacron, fabrication très soignée, tissu composé de nylon. Rouge et noir. Un bijou !
GRATIS: table à café, table de bout, une lampe de table, fer forgé

CUISINE : 5 mcx. Table finie "Formica", chêne espagnol, fini texturé, base de fer forgé noir, chaises rembourrées en caoutchouc-mousse. Rouge "Torrès" et noir. Distingué et d'une apparence très riche.
GRATIS : une coutellerie — un service de vaisselle ou autre au choix.

$539.

ENSEMBLES A PARTIR DE :
$539. - $749. - $899. - $1099. - $1499. - $1699.

Réfrigérateur - Poêle - Télévision inclus !

INCLUS

INCLUS

INCLUS

JUSQU'A
2 ANS POUR PAYER
GRATIS !

Mt. Royal

6626, ST-HUBERT (Entre Beaubien et St-Zotique)	3744 est, ONTARIO (PRES VALois)	1453 e., MT-ROYAL (PRES GARNIER)
GR. 4-6439	LA. 7-1563	527-1337

BLONDINETTE

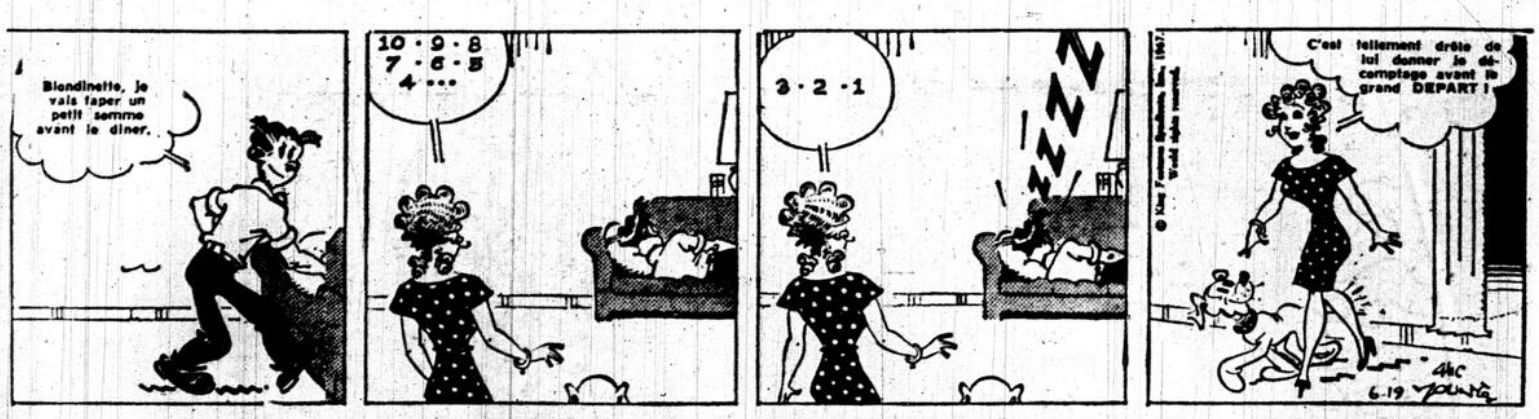

BRICK BRADFORD

LE CANARD DONALD

L'AGENT SECRET X 9

LOBO LE FEU

OZOO

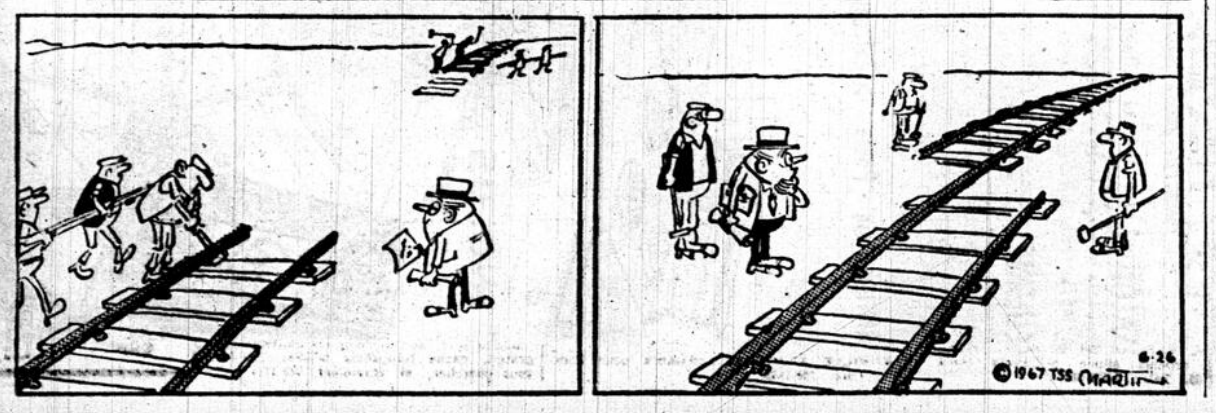

A l'UN française

Le bal des pompons rouges

L'Union nationale française organise un grand bal des pompons rouges samedi soir prochain le 29 juillet de 9 h. p.m. à 2 heures du matin. Le bal aura lieu au siège de l'Union nationale française, 429 rue Viger, à Montréal.

AU PAVILLON DES USA

Cette scène est tirée de "A Time to Play", court métrage (20 min.) en couleurs qui est projeté sur un triple écran au pavillon des Etats-Unis. Le film porte sur les jeux d'enfants et est montré 25 fois par jour. Cette scène s'intitule "Corde à danser" et représente une fillette qui termine la journée en dansant à la corde au soleil couchant.

Offres d'emplois

(HOMMES)

L-53 — ASSEMBLEUR
possédant quelques années d'expérience. Importante compagnie de Lachine se spécialisant dans la fabrication de l'acier. Emploi permanent. Salaire intéressant.

S-31—COUPEUR DE PAPIER
possédant un minimum de 2 années d'expérience et prêt à travailler de nuit. Imprimeur renommé de la Rive-Sud. Ambiance agréable. Salaire attrayant.

C-84 — OPERATEUR DE MACHINE A COUDRE
minimum une année d'expérience. Manufacturier de vêtements sport en suède. Emploi stable. Salaire à la pièce.

C-86 — MODELISTE
expérimenté et capable de dessiner, découper, assembler, coudre et confectionner différents modèles de bottes. Emploi permanent. Rémunération alléchante.

S-40 — CHAUFFEUR DE CAMION
bilingue, âgé de 25 ans et plus, ayant une belle personnalité et connaissant bien la ville. Employeur renommé de la Rive-Sud. Salaire avantageux.

Adressez-vous aux bureaux du
CENTRE DE MAIN-D'OEUVRE DU CANADA DANS LE GRAND MONTREAL
mentionnant le numéro de l'offre.

signalez **526-9231**

annonces classées

efficacité maximum

NOS TARIFS :

Minimum $1.00 pour 2 lignes ou dix mots (5 mots 1 ligne). Pour plus de dix mots : 50¢ la ligne; plus de 3 insertions : calculez 45¢ la ligne; 7 insertions et plus : 40¢ la ligne.

CORRECTIONS :

Les erreurs seront promptement corrigées. Toutefois, on doit les signaler avant la seconde insertion sinon nous ne saurions accorder de remise ou une nouvelle insertion gratuite.

IMMEUBLE — LOCATION

PROPRIETES A VENDRE 1

BUNGALOW, 5 pièces, Ville St-Michel, situé 7051 rue Dante, 722-6864.

BUNGALOW vendre 5½ St-Henri. Mascouche, bonne condition paiement, après 6 h 733-6816.

COUVENT, grand terrain ombrage, idéal pour maison convalescence ou personnes retraitées. Près de la rivière Richelieu, site magnifique. Les Immeubles Richelieu Enrg., à 95 rue Richelieu, St-Jean, Qué. Courtier licencié. 1-347-5511. Agent Michel Thibodeau: soir, 1-346-5373.

DELSON, 2 logements, très bien situés. Briques. En parfait ordre. 659-5340.

DUVERNAY OUEST, cottage, $13,500, hypothèque 6%, près Centre d'achats. Occupation immédiate. 2580 Hamelury, 667-7614.

LAVAL DES RAPIDES, 208 Giroux, bungalow moderne, sous-bassement fini

REGLEMENT de succession, 1662 St-Hubert, 9325 Pie IX. Petit comptant, balance arrangement 7%. Ecrire Boîte Postale 457, Bureau Chef, Montréal 3.

ST-LEONARD triplex de grand luxe, 2-5½ avec 2½ au sous-sol, salle de jeux avec bar, chambre froide, garage double, système chauffage zone, tapis mur-à-mur, hypothèque 7% comptant $5,000. 331-5714.

VILLE ST-MICHEL, cottage semi-détaché, 6 pièces, cave finie, avec terrain, $18,000. 7501 18e avenue, 721-1661.

REVENU INTERESSANT

Beaux 6 logements de 4 appartements fermés. Garage 6 autos. Installation de laveuses et sécheuses. Thermostat. — Inf.: 2020, 53e Avenue, Pointe-aux-Trembles (sud de Sherbrooke). Tél.: 642-5331, soir, après 9 h.: 721-0668.

PROPRIETES A LOUER 2

9 MILLES de pont Pie-IX, bungalow 5½ après, $135 mois. 666-3847.

CHALETS A VENDRE 9

8 APPTS meublés, toutes commodités, construit hiver-été, 352-0140.

AUBAINE, chalets dans Laurentides, aucune offre raisonnable refusée, 527-8211 ou 322-5349.

CHALET, bord eau, meublé, foyer, près St-Jérôme, 5 appts, 677-5903.

DEVONS vendre région de Chertsey 4 chalets près eau, offres raisonnables acceptées, termes faciles, 527-8211 ou 322-5349.

DOMAINE du Lac Michel Inc., Chertsey. Chalet semi-hiver-été, terrain 12,000 p.c. $1,000. 270-1832.

EASTMAN, chalet meublé, bord de l'eau, belle plage, 681-7638

LAC MICHEL, chalets repris de finance au prix du client, 527-8211, 322-5349.

LAURENTIDES, 45 milles de Montréal, 2 chalets, 10,000 p.c. chacun, boisé, $1,450 et plus. Droit à 2 lacs avec plage. Léger comptant. Solde de 7 ans. Particulier. 387-8837, soir 453-3985 (direct).

PARTICULIER, vendrait chalet Morin-Heights, 24 x 32, vue sur lac, fini hiver-été, cause maladie. 259-1940.

CHALETS A LOUER 10

4 APPTS, Laurentides, salle de bain, toutes commodités, 334-0296.

A ST-BARTHELEMY par nouvelle autoroute, chalets meublés, électricité, piscine, semaine, mois. LA 2-8142 ou 323-1692.

ATTENTION, SKIEURS. Jolis chalets Val Morin, lacs, bain, douche, eau chaude, foyer, 4 pièces à 7 pièces. Château 14 app., chauffage central, plus foyer naturel. 376-4175.

AUX CHALETS MODERNES, lac Pauzé, terrasse privée parasol, plage, chaloupe, amusements. 721-7335.

CHALET, 4 pièces, sur plage, 24e Avenue ouest, Pte-Calumet, soir : 473-2396.

JOLIS chalets, Val Morin, bain, douche, eau chaude, face au lac, location semaine, saison. Chalet suisse, Ste-Agathe, et maison de campagne. 376-4175 (interurbain 322-3221).

LAC DES PLAGES, 40 chalets meublés, tennis, chaloupes, pêche. Familles seulement, août. Mme Roland Pilon, — 1-819-426-4761.

LAC LAPIERRE, 38 milles Montréal, grand terrain clôturé, août 3 premières semaines, après 1 heure. 527-4706.

LAC PAUZE chalet Mimi libre 29 juillet à septembre. 526-4108.

LAURENTIDES chalets semaine $60, motel $7 jour $35 semaine; moderne, plage, sablonneuse, chaloupe. LA 2-7240, LA 2-8344, St-Hippolyte 224-4320.

LOUERAIS chalet pour mois d'août 18 appts, belle plage, belle terrasse au Lac Gagnon. 274-8833.

10 MILLES Montréal, chalet, toutes commodités; semaine, mois. LA. 4-1585.

NOMININGUE, lac Ste-Marie, 4 meublés, commodités, plage, chaloupe, 29 juillet, fin saison, soir : 271-8079.

STE-GENEVIEVE, beau chalet bord eau, 161 Basulieu. 626-3709.

COMMERCE A VENDRE 12

ATTENTION

2 restaurants, salle de billard, toute neuf, petit comptant accepté, financons balance de vente, échange accepté, pour renseignements 322-0798.

CABINE de motel, 2 milles Expo, opérées durée Expo ou transportées, pour camp, aubaine, 671-1444.

CENTRE D'ACHATS : 32,000 pi. car., stationnement 160 autos, revenu brut $57,300. Comptant $40,000. Les Immeubles Richelieu Enrg., à 95 rue Richelieu, St-Jean, Qué., 1-347-5511. Courtier licencié. Agent Michel Thibodeau, soir 1-346-5373

FLEURISTE, bas prix, bien équipé, belle clientèle, 729-1021, 688-0125.

FLEURISTE, équipé, bon prix, logement arrière chauffé, cause décès. 728-6931.

LINGERIE, boutique de haute qualité, doit être vendue, prix aubaine, $7,500 avec comptant $3,000. Téléphonez 272-1868.

LINGERIE générale, comprend tissus à la verge, laine, sous-vêtements de base pour dames, hommes, enfants. Lingerie enfants au complet, chaussures, bijoux. Linge de travail pour hommes. 722-6864.

PLAN DE NETTOYAGE AU VARSOL
SITUE 6571 MARQUETTE
INSTALLATION COMPLETE AVEC PERMIS DE LA VILLE DE MONTREAL.
CAPACITE 750 LIVRES A L'HEURE.
POUR APPOINTEMENT, LA. 1-2161
M. L'ESPERANCE OU R. GIROUX

RESTAURANT-EPICERIE à vendre avec logement, cause mortalité, 1-887-2234.

RESTAURANT épicerie, viandes froides, menus articles, 2 appts arrière, fatigué 523-0368.

RESTAURANT - salle de danse, avec logement, St-Calixte, route 65, prendrais échange. 722-6864.

RESTAURANT : spécialité Bar-B-Q, affaires $100,000 par année, livraison. Cause maladie. Les Immeubles Richelieu Enrg. à 95 rue Richelieu, St-Jean, Qué. Courtier licencié. 1-347-5511. Agent Michel Thibodeau, soir : 1-346-5373.

ROUTE de lait. Ferme St-Laurent, le tout $5,000, 721-6280.

SALON de barbier une chaise, appartement meublé arrière, loyer raisonnable, bon revenu. 2403 Logan, cause fatigue. Appelez après 7 hres, 525-3085.

SNACK-BAR avec équipement, hot-dog, patates frites, hamburger; doit être transporté; aubaine, à discuter. 671-1441.

ST-JEAN. Clos de bois, affaires $1,000,000 par année. Lignes exclusives, ferronnerie. Les Immeubles Richelieu Enrg. à 95 rue Richelieu, St-Jean, Qué. Courtier licencié. 1-347-5511. Agent Michel Thibodeau, soir 1-346-5373.

ENTREPOTS 26

(ACHAT — VENTE — LOCATION)

A LOUER, entrepôt manufacture, 3,000-6,000 pieds, neuf, premier plancher. 321-2537.

SALLE A VENDRE, 50 x 75, sous-sol aménagé, système central, sur terrain 100 x 100, site favorable pour manufacture, logement, salle de réception, etc. Toutes offres raisonnables acceptées jusqu'au 9 août 1967, 8 h. p.m. Transmettre toute offre par lettre et indiquer "Offre d'Achat" sur l'enveloppe. Pour visite et offre d'achat M. Denis Mantha, (chef de police) St-Lin des Laurentides, comté L'Assomption.

TERRAINS 29

(ACHAT — VENTE — LOCATION)

AU LAC Carré, jolis terrains à vendre, bonnes conditions. 322-6838

AUX BUTTES VERTES LAURENTIDES, 35 milles Montréal, terrains boisés, plage, piscine, golf, pêche, ski, chalets, électricité, $299. Termes faciles. 435-3244

A VENDRE terrains sub-divisés, aussi chalet St-Faustin. 388-3869.

BELOEIL, terrains, $1,100 et plus, termes sans intérêts. 467-2845.

DOMAINE DES PERDRIX, Ste-Sophie, route 41, 5 milles de St-Jérôme, lac privé, terrains à vendre, 7,500 à 12,000 pieds carrés. Informations G Crépeau, St-Lin, 223-6900.

DUVERNAY, terrains, $500 chaque 25 x 100 toutes grandeurs, 10% comptant. 965-4945

MAGNIFIQUE terrain sur route Trans-Canada, $20 comptant, balance à discuter. S'adresser à Henri Constant, Rang No 5, St-Ulalie.

MEILLEURS placements pour demain. Nous avons votre choix en terrains, pour construction immédiate ou éventuelle. Repentigny ou Laval : nouveaux développements, près école, église, centre d'achat, parc, piscine. Pierrefonds : sur lac des Deux-Montagnes ou Boul. Gouin. Prix défiant toute compétition. Immobilière St-Laurent, 387-7108. Conseiller : Claude 334-3784.

40 x 50 mesure anglaise plus ou moins, 3 terrains près rivière, site central, prix raisonnable pour l'acheteur, 273-9256.

MONTREAL-NORD, 7 terrains, bons pour triplex ou appartements. Comptant $1,000, balance arrangement. Ecrire Boîte postale 457, Bureau chef, Montréal 3.

TERRAIN, 80 arpents avec lac, maison 34 x 36, bloc de ciment, 2 étages, grange, étable, chevaux d'équitation. Tél : 905 Sonnet 3, L'Avenir, comté Drummond.

TERRES — FERMES 30

(ACHAT — VENTE — LOCATION)

A VENDRE ou échanger, terre de 100 arpents située St-Calixte Nord route 65. Tél : 1-223-6292.

LOGEMENT POUR EXPO-67 34

(appartements—chambres—logements)

$3 PAR JOUR. 5 minutes Expo, stationnement, prix spécial groupe. 575 Jeanne-D'Arc. 524-9428, 522-5186.

$1.85 PAR JOUR payable par semaine, bon pour couple. Pourquoi payer plus cher? Pour moins de valeur. Visite sans obligation. 268 ouest Villeneuve, 1662 St-Hubert, 1200 Villeray.

APPARTEMENTS A LOUER 35

A VILLE D'ANJOU 3½-4½ non meublés, libre immédiatement, 352-3422. Après 8 hres. 352-1748.

2½ — 4½, poêle, frigidaire, eau chaude à l'année, taxe d'eau payée, piscine incluse, Lachine. 637-8010.

GIROUARD. 4510, haut 5½, réfrigérateur, poêle, incinérateur, chauffé, eau chaude, $130. Voir concierge Appt 14. 729-9920.

PARC EXTENSION, 1010 Ogilvy, Appt 1, semi sous-sol, 4½, $89 réduit $69, pour concierge temps partiel, pas chauffé, pas meublé, 729-9926.

5½ PIECES neufs, rue Ste-Hélène dans Rivière Sud $120. par mois, garage. Après 5 hres, 677-2244.

APPARTEMENTS MEUBLES A LOUER 36

APPARTEMENTS et chambres à louer. 3933 Mentana, 524-2016.

1 APPARTEMENT meublé, rue Notre-Dame est. $15 semaine. 523-9037.

1½-2½ PRIX raisonnable, 2144 Beaudry.

2 APP., meublés, $22 semaine, 3 - 7 heures p.m. 2356 St-Germain, 522-1541

APPARTEMENT meublé, à bas prix, avec commodités 522-0389, 2644 Davidson.

BEAUBIEN est, 4 pièces chauffées, très propre. 254-2208

BIENVENUE Appartements toujours disponibles, 1½, $30 semaine. 3954 Bélanger, 725-5921.

BROADWAY 203, Montréal-Est, bachelor 2½ pièces. $65 et plus. 645-8955

COLONIAL 3722 app. 8, libre 3½, cuisine moderne, chauffé. $85. 733-4236.

JOLI petit appartement, une personne, lavabo, douche, privilège cuisine. 259-3401.

1½ MEUBLE, chauffé, avec toilette, entrée privée, dans maison moderne 6222 Louvois, St-Léonard. 324-1935.

2½ MEUBLES modernes, taxes d'eau, électricité payées, $90 mois, 7000 Hutchison, après 6 heures.

STYLE colonial neuf, eau chaude, $15 semaine 2687 Holt. RA 7-5008.

APPARTEMENTS DEMANDES 37

APPARTEMENT 2½-3 chauffés, poêle, réfrigérateur. Près Métro Henri-Bourassa. Prix raisonnable, 684-5959.

APPARTEMENTS A PARTAGER 38

FILLE, femme ou fille-mère, partagerais logement avec jeune dame, sociable, fiable, 255-9094.

CHAMBRE A LOUER 39

AHUNTSIC rue St-Hubert, près Henri-Bourassa, Métro chambre, cuisine meublée, pour monsieur, entrée privée, 389-9754.

BELLE chambre, téléphone, télévision, lavage compris. 729-6627.

CHAMBRE à louer à Pont-Viau. 667-1254.

2 CHAMBRES à louer avec entrée privée. 11885 Dorchester Est, 645-4174.

CHAMBRE à louer, $10 semaine, entrée semi-privée, près hôpital Charles-Lemoyne, près Métro. 672-1328.

CHAMBRE à louer pour jeune homme tranquille, $10 semaine. 722-1031.

CHAMBRES à louer, prix modique, tél.: 384-3356.

CHAMBRE à louer, très propre. 7172, 13e avenue, St-Michel, 727-5551.

CHAMBRE avec réfrigérateur, lavabo, poêle 220, entrée privée. 674-7626.

CHAMBRE avec usage cuisine, réfrigérateur. Prix raisonnable. 933-2145, 742 Atwater.

CHAMBRE et boudoir à louer, literie fournie. 376-8290.

4 CHAMBRES, genre appartement, entrée privée, cuisinette, près Expo. 652-2461.

CHAMBRE journée, semaine, neuf, tranquille possible 2 personnes. St-Léonard. 321-9792.

CHAMBRE, maison neuve, 8332 - 25e avenue, St-Michel, 722-9906.

CHAMBRE meublée, 10 minutes métro, avec commodités 522-0389, 2644 Davidson.

309 EST, STE-CATHERINE, belles chambres, bien propres, eau dans chambre, $3, $4, $5. 288-8447.

5050 GARNIER, chambre, bas, bain privé, privilège literie, chez soi.

GRANDE chambre à louer, lingerie fournie, près industries ville d'Anjou. 7856 Lévesque, 352-9727.

GRANDE chambre à loper $12. semaine. Situé 1102 est Sherbrooke.

1 GRANDE chambre, très propre, tél. 259-4778.

GRAND salon double pour 2 personnes travaillant. 256-0407.

MAISON idéale pour personnes âgées $90 mois. 473-0708.

PARC LAFONTAINE, Napoléon, grandes chambres, bas, réfrigérateur, personnes propres, sobres, travaillant jour, maison privée, 521-7732.

ROSEMONT, grande chambre et salon double, à la semaine. 376-4074.

$13 SEMAINE, réfrigérateur, poêle, évier, 1682 St-Hubert. 288-1676 Concierge.

$11 SEMAINE, tranquille. 1200 Villeray, près Métro. 276-6934.

$9.00 SEMAINE, tout confort. 268 ouest, Villeneuve. Concierge. 842-3681.

3225 STE-CATHERINE EST, propre, $20-$28 mois, usage télévision, cuisine.

VILLE ST-MICHEL, chambre pour homme. 729-1462.

CHAMBRES & PENSION 42

CHAMBRE et pension, bonne nourriture, Ontario, St-Hubert. 288-5762

CHAMBRE et pension, T.V., 522-9264.

CHAMBRE pension pour 1 ou 2 messieurs, St-Denis-Jarry, 384-9957.

CHAMBRES meublées, Ville d'Anjou, 353-3142.

CHAMBRE neuve pour personnes âgées, convenable, bons soins, bonne nourriture 671-9554.

CHAMBRE-PENSION pour monsieur, vieillard accepté, bon chez-soi, bonne nourriture, commodités, tranquille, bas, lavage, télévision, 525-7739.

PENSION, idéal pour messieurs. Près Liège-St-Hubert, 389-2801.

PENSION, maison tranquille, bonne nourriture, homme, femme, 2359 Delorimier, LA 3-8060.

PRENDRAIS vieillards ou travaillant, en pension, cuisine canadienne, 688-1238.

LOGEMENTS A LOUER 46

4 APPTS, libre immédiatement, $55.00. 665-0017.

9 APPARTEMENTS libre, 2 bains, 5 chambres, garage double, 220, cour, buanderette, plancher en chêne $160 par chauffé, bail, court si vous désirez. 466 Dollard, Ville Lasalle, 733-4236.

DANS VILLERAY, 7489 De Lanaudière, 5 grandes pièces planchers bois franc, eau chaude, 220, libre 1er octobre. 277-6818.

LOGEMENT chauffé 7 app., 2e étage, moderne, 220, $115 mois. 2457 Monsabré, LA. 3-5508.

BOUCHERVILLE 5½ pièces, neuf, premier plancher, libre 1er août. 655-9285.

COLONIAL 3722, bas 5½, $95 chauffé, poêle, bain, moderne, 729-9920.

4½ PIECES, cause départ, ménage fait, gaz. 259-5061.

RUSHBROOKE, 2415, près Wellington Charlevois, 5½ nouveau, semi-sous-sol, système chauffage, chambre bain tuile, cour. $105 réduit $45 pour concierge temps partiel, pas chauffé, pas meublé, 733-4236

ST-LEONARD, 5 grandes pièces chauffées, neuves, quartier résidentiel, $110. 322-2683.

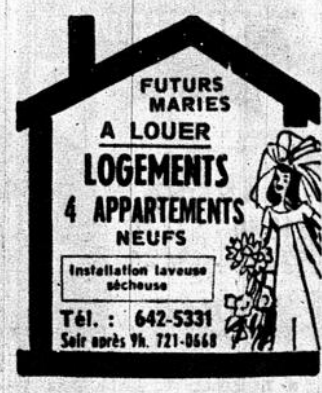

LOGEMENTS CHAUFFES A LOUER 47

4 APP., chauffés, Iberville-Sherbrooke, 220, adulte, octobre. RA. 2-3045.

LOCAUX A LOUER 57

SOUS-SOL pouvant servir comme entrepôt, 667-1254.

MARCHANDISES DIVERSES

AMEUBLEMENT 76

A BAS PRIX

Ameublement 3 pièces, style espagnol, moitié prix, aucun comptant. Ouvert le soir sur rendez-vous. M. Raymond, 526-3775.

A BAS PRIX AUX FUTURS MARIES

Ameublement complet neuf, reprise de finance, présentement en storage, Style Colonial et Espagnol, vendrais moitié prix, aucun comptant. Ouvert le soir sur rendez-vous. M. Raymond, 526-3775.

A BAS PRIX, reprise finance, ameublement complet, moitié prix, pas de comptant 323-4432, M. Huberdeau

AUBAINE EXCEPTIONNELLE

Reprts de finance, ameublement complet, 3 pièces, moitié prix, aucun comptant. Entreposage gratuit. Allons vous chercher M. Raymond, 526-3776.

AMEUBLEMENT chambre, cuisine, salon $250. Termes, nous conduisons sur rendez-vous. 376-5741, soir 489-9413.

AMEUBLEMENT complet 3 pièces, incluant set chambre, set salon faisant lit, set cuisine, lampes, oreillers. Acceptons $10 par mois. Le tout $225. 733-9407, 3541 Van Horne, app. 1.

AMEUBLEMENT de 2 appartements, neuf, set de cuisine 5 morceaux, set de chambre noyer 3 morceaux avec matelas et sommier, davenport, et chaise nylon ou cuirette. Table à café, lampes et aussi télévision 21", $265 Payable $12 par mois, aussi réfrigérateur et poêle Gibson, 7016 St-Laurent, 272-5733

AMEUBLEMENT jamais servi, doit vendre cause démolition, mobilier chambre noyer 3 morceaux, matelas-ressorts, sommier-boîte, mobilier cuisine 5 morceaux, mobilier salon faisant lit 2 morceaux, fauteuil T.V. base tournante, le tout $250. Payable $10 mois, 5826 ouest, Sherbrooke, 486-7325.

AMEUBLEMENT 3 pièces, style espagnol, moitié prix, aucun comptant, entreposage gratuit, cause fiançailles brisées Allons vous chercher. M. Raymond, 526-3775.

AMEUBLEMENT 76

AUBAINE EXCEPTIONNELLE

Vendrais 3 appartements neufs, $499. complet. Aucun comptant requis. Avant d'acheter venez me visiter le soir sur rendez-vous. M. Raymond, 526-3775.

A QUI LA CHANCE

Ensemble complet 3 appartements, style espagnol, valeur réelle $1,215, vendrais $550, pas de comptant, pas de finance. Demandez M. Gariépy, 523-6181.

A QUI LA CHANCE ? Fiançailles rompues, ameublement complet, moitié prix. Pas de comptant requis. Demandez M. Gariépy. 321-5089

ENSEMBLE salon provincial français, italien, espagnol; direct manufacturier. Appeler pour rendez-vous 376-5741, soir 489-9413.

FIANÇAILLES BRISEES

3 appartements complet neuf, vendrais à moitié prix, pas de comptant, pas de finance. Demandez Mlle Meunier, 523-1166.

FUTURS mariés, meubles, appareils électriques, prix gros, nous sommes agent manufacturier; termes faciles 381-5331 — 387-7217.

LITS complets neufs 54", $25 chacun, garantie. 527-9547, 2251 Delorimier.

MACHINE à coudre électrique avec cabinet, presque neuve, reprise de finance $26.40 352-4360

MACHINES à coudre automatiques "White", zig-zag, boutons, boutonnières. Dernier modèle. Vendrais $28.50. 526-2840 — 729-4801

MACHINE à coudre, modèle 1966, automatique, avec cabinet, reprise de finance. $35. 681-7025.

MACHINE à coudre modèle 1967, automatique, reprise de finance $39. 522-5151.

MACHINE à coudre Necchi modèle récent, 1968, avec Zig-Zag, aubaine, $30. 625-2344.

MACHINE à coudre Pfaff avec zig-zag, presque neuve, particulier, aubaine. $38. 671-4251.

MACHINE à coudre Singer, modèle récent, avec Zig-Zag, aubaine $35.00. 625-2344.

MACHINE A COUDRE "White" zig-zag, sacrifierais $20 524-2892.

MACHINE à coudre zig-zag, automatique, boutonnières, modèle récent, vendrais $30 323-5174

SET salon style provincial, tables à café, lampes crystal, tables en marbre, set salle à dîner 9 morceaux, tapis 9 X 12, lits Continental, set chambre. 388-0517.

ARTICLES DE MENAGE 78

BALAYEUSES, polisseuses, $18 à $30. — 661-1715.

FRIGIDAIRES $35. Télévisions $30. 431 est Roy, près St-Denis. 849-3155.

LAVEUSES reconditionnées, 3 mois garantie, $20 Achetons laveuses, 618, Archambault-Fulium, 522-1427.

LESSIVEUSES, sécheuses automatiques, différentes marques, $75. propre, bonne condition DU. 8-4224.

LIT double flambant neuf, matelas, sommier boîte, tête, pattes, complet $60. Bureaux, $15; lampes, etc. 667-7614.

MOBILIER à vendre, comme neuf, bon prix 389-3761.

TAPIS aubaine, neuf, dessin oriental, 9 X 12, $75, beige Déménagement. 288-3087

MACHINES A COUDRE 80

REPRISE de finance machine coudre auf. White 1967, comme neuve, zig-zag, boutons, boutonnières, 5 ans garantie, balance totale, $23.50 323-5951.

REFRIGERATEURS 81

REFRIGERATEUR Léonard, 11 pi., très propre, parfaite condition. 830-100e Ave, Pte-aux-Trembles, 642-7126.

REFRIGERATEUR
REMIS A NEUF
GARANTIE DE 1 AN $59.95
4349 PAPINEAU
527-4444

APPAREILS DE T.V. 86

A BAS PRIX, louez télévision $10; Livraison immédiate; jour, soir : 721-1783.

A LOUER télévisions $7.95 par mois, tout compris, livraison rapide. 524-6784.

A LOUER T.V. livraison Ville Laval seulement, Weco T.V. 681-2913.

A-1 T.V. A LOUER, $7.95 PAR MOIS, 522-3000—727-3551.

ARTHUR T.V. REPARATION T.V. ET TOUS LES ACCESSOIRES ELECTRIQUES. 270-1521

annonces classées
526-9231

APPAREILS DE T.V. 86

AHUNTSIC, Montréal-Nord, St-Michel, loue T.V., $8.00 mois. 321-5280.

LOUEZ UNE TELEVISION 19" PORTATIVE $9. plus par mois, service, livraison gratuite. Télé-Spectacle Inc., 259-2344

T.V. A LOUER, location télévision portative, console, satisfaction garantie, sans contrat, à partir de $8. 721-6804.

TELEVISIONS à louer $8 par mois, service gratuit. 276-3214.

TELEVISION à vendre, 17 po., Marconi, très bonne condition, base comprise. — 725-6170.

TELEVISION 17-21 pouces, parfaite condition, $35. 524-9454.

TELEVISION 21" en parfaite condition, modèle récent. $35. 321-9877.

TELEVISIONS reconditionnées $20 et plus, toutes marques, 111 ouest, Laurier.

LOUEZ... T-V
$1 et plus par semaine
COULEUR - STEREO
100% du coût de location déduit si vous achetez
931-3549 DE 9 H A.M. A 11 H. P.M.
BURNSIDE APPLIANCES

GILCO

SPECIAL 3 mois $19.95
2 mois $14.95
Location sans contrat pour vous satisfaire
Appelez GILBERT **272-7517**

LOUEZ
T.V. NEUVE 99¢ par sem.
T.V. COULEUR 75¢ par jour
AUSSI STEREO
100% de la location déduit sur le prix d'achat
GRATUIT
Installation par "CABLE VISION" pour les parties locales des Alouettes.
521-8102
9 heures a.m. à 9 heures p.m.

ARTICLES DE SPORT 100

ATTENTION

J'ai en ma possession un magnifique équipement de camping. Valeur $8,000. Vendrais $5,000. Comprend : un magnifique Bronco 1966 tout équipé de luxe, ainsi que la belle à neige. — Un trailer marque Sleet-Line, 19 pi., tout équipé hiver-été. Ces deux articles peuvent être achetés séparément 435-5164 — M. PAUL

LINGERIE 90

MANUFACTURE
500 HABITS
VENITIEN: val. $115 SPECIAL **$34.95**
TERGAL : val. $130 SPECIAL **$59**
500 COSTUMES pour dames Rég. $39.95 SPECIAL : **$10**
SOULIERS "DAOUST" Valeur de $17.99 POUR **$9.95**

AUX GALERIES DE L'HABIT
63[illegible] PIE-IX 274-5131

LINGERIE 90

MANUFACTURE D'HABITS
A notre manufacture, nous avons le plus grand choix d'habits en vénitien. Rég. $115..
pour **$35**
Aussi tergal toutes couleurs
COSTUMES POUR DAMES
$10 et plus
4743, SAINT-DENIS
845-1370

VETEMENTS 92

ROBE DE MARIEE, 10 ans, modèle empire, très bonne condition. 259-2327.

ROBE de mariée avec diadème, grandeur 5 ans, bonne condition. 259-3117.

ROBE de mariée à vendre, 12-13 ans, 667-1254.

ROBE de mariée, grandeur 15, prix raisonnable. DA 2-5236.

ROBE de mariée longue avec voile, bon prix, 14 ans. Appelez 669-5638 ou 384-6834 entre 4-9 hres p.m.

DIRECTEMENT de la MANUFACTURE
Evitez le profit de l'intermédiaire
HABITS
$18.40 - $23.40
$28.40 - $34.40
PANTALONS
choix de tissus
- VENITIEN
- TERGAL
- KID MOHAIR
- TROPICAL

VESTONS SPORT
$14.40
Garantie 100% ou argent remis.
Réduction jusqu'à 80%
MANUFACTURES DELUXE-40
Nous honorons la carte CREDICO
6648-A, PLAZA ST-HUBERT
(au sud de St-Zotique)
1321 EST, STE-CATHERINE

TAPIS PRELART TUILE 99

NETTOYEUR de tapis à domicile, Claude Blais, 845-9392 - 321-0600

MATERIAUX DE CONSTRUCTION 107

PLYWOOD 5/16 4 x 8 $2.88 pré-fini acajou 4 m.m., 4 x 8 $3.98 A. Bourk & Fils, distributeurs de plywood, 1835 Moreau, 522-7624.

ANIMAUX DOMESTIQUES 113

BERGERS allemands à vendre, 3 blancs, 2 noirs. 277-3560.

BERGER allemand, femelle, 3 mois, 667-6415 entre 5 h. - 7 h. soir.

BERGER allemand mâle enregistré, de très belle lignée, $100. Caniche mâle 5 mois, blanc enregistré, $125. Aussi meubles à vendre. 666-4984.

CENTRE DU CHIEN
Achèteurs. Vendons chihuahuas, poméraniens, épagneuls, beagles, collies, bergers allemands, boxers et autres. 525-2941.

CHIENS à vendre mélange colley et labrador. 523-0505.

CHIENS bergers allemands. Age 10 semaines. 681-0769.

ST-BERNARDS, Labradors, Bergers-Allemands, Samoyeds, Collies, Epagneuls, Beagles. Claude Pilon, 145 Edouard Roy, L'Assomption 1-837-3528.

DIVERS A VENDRE 121

ACCORDEON - PIANO, "MARANZA", BON MARCHE. APRES 6 HEURES, 4896 HENRI-JULIEN.

FAILLITE de cartes de souhait à vendre 10¢ à $1.00. Informations 273-5591, M. Toupin.

REPASSEUSE, "Comdon", 27 po. de rouleaux, grandeur 12 po., meubles 35 po. Enregistreuse, dactylo, comptoir vitré, 722-6884.

JOBBERS EN GROS
MARCHANDS COLPORTEURS
Plus bas prix en ville
GRAND ASSORTIMENT
MARCHANDISES SECHES
RADIOS TRANSISTORS
ARTICLES DE PECHE

Chemises	50¢
Nylon "Mesh" douz.	$1.10
Bas Stretchie douz.	$1.10
Verres-soleil douz.	40¢
Montre suisse ch.	$2.25
Bijouterie l'ensemble	40¢

ET 2,000 AUTRES ITEM
Drummond Import
1004, St-Laurent

GROSSISTE
DIRECTEMENT DE L'IMPORTATEUR

RADIO de table	$28.00
en bois, électrique, 2 haut-parleurs	
RADIO AM-FM	$23.00
batterie ou électrique, 14 transistors.	
SET	$18.00
DE VAISSELLE, 53 morceaux.	
VERRERIE	$1.40
de France	La douzaine
RADIO	$7.75
15 transistors.	
COUTELLERIE	$1.90
24 morceaux	et plus

PASSEZ NOUS VOIR
Satisfaction garantie
Les Entreprises Mastercraft
4306, ST-LAURENT

A VENDRE OU A ECHANGER 122

SNACK-BAR à vendre ou échanger, 3 apts arrière. 3802 Rouen, 522-0286.

FINANCE

FINANCE 128

PROBLEMES D'ARGENT ?
Aucune demande refusée, jusqu'à $5,000. Acceptons mauvais crédit. Demandez une application ou un représentant à la
CLEF BUDGETAIRE LTEE
2661 est, Beaubien, Mtl
376-3440
N'est pas une compagnie de finance
OUVERT de 9 h. a.m. à 9 h. p.m.

REGLEMENTS DE DETTES 131

SEUL MOYEN EFFICACE et honnête de payer vos dettes en un seul paiement. Budget familial équilibré d'après vos revenus. Centre de Crédit Budgétaire; 950 est boul. St-Joseph 526-4834.

BESOIN D'ARGENT !
- Toute demande acceptée
- Toutes vos dettes en un seul paiement

2539 est, ONTARIO
527-2130

ACCOMMODATION BUDGETAIRE
BESOIN D'ARGENT ?
- Vos dettes en un seul paiement
- Mauvais crédit accepté

2107 est, MONT-ROYAL
524-6122

ARGENT A PRETER 134

ARGENT disponible 1ère, 2e hypothèque. Sur construction ou autre. Ville et campagne. Aussi chalet d'été. 254-8019.

UN APPEL suffit. $1,000 à $1,000,000. 1ère, 2e, 3e. Prêts temporaires dans Canada. Prêts personnels. M. Gingras, 2541 est, Bélanger, RA 1-2255, RA 1-4956.

ARGENT DEMANDE 135

SHERBROOKE EST, $5,000, 2ième hypothèque, intérêt 12%. Pas d'agent s'il vous plaît. 733-4236.

HYPOTHEQUES 137

A BAS INTERET
— 1ère - 2ième hypothèque
— $2,000 — $14.82 par mois
— $5,000 — $37.02 par mois
Canadian Consumers Loan : 842-2774.

NOTAIRE 1ère, 2ième hypothèque, Montréal et environs. 866-2501 Soir, 484-6606.

ASSURANCES AUTOS 147

A 274-3607 — JOUR
A DU. 1-5730 — SOIR
Assurance automobile, jusqu'à 11 mois pour payer, licence suspendue. Marcel E. Desmarais, courtier.

ASSURANCE AUTO, FEU, VOL, V-2-C, V-30-C, SYLVA LANGEVIN, 352-8700.

ASSURANCES pour garder ou obtenir votre licence. V-2C, V-30C. 271-4110.

ASSURANCE auto V-2C, V-30C, couverture immédiate, vie, feu, vol. Termes faciles tous acceptés, jour, soir. 321-6822.

AUTOMOBILISTES AVEC PROBLEMES D'ASSURANCES OU DE LICENCE, RENSEIGNEZ-VOUS SANS FRAIS AUPRES D'UN EXPERT CONSEILLE EN ASSURANCE. POUR INF., JOUR OU SOIR, APPELEZ 381-4201 — 381-3146.

381-7993
JEUNES DE 16 A 99 ANS.
Assurance auto le même jour. Aucun cas refusé. Finance.
P. Vinet, courtier

EPROUVEZ-VOUS
de la difficulté à assurer votre auto ?
V-2c — V-30c — V-219
la même journée
Inf. DU. 7-2050
Aucun risque refusé

ASSURANCE AUTO
- Aucun cas refusé
- Protection immédiate
- Prime raisonnable
- 10 mois pour payer

André Tassé
849-2267
10 OUEST, ST-JACQUES

ASSURANCES GENERALES 148

ASSURANCES
Toutes sortes d'assurances.
Nous vous protégeons la journée même. Autos : tous les risques, même ceux difficiles à assurer. Feu, vol, vie, salaire, fonds.
Telephone, jour: 661-9270; soir: 729-8893
ASSURANCES : Payez selon votre expérience. Consultez nos taux. Service 24 heures. 527-3735. M. Lucien. Aussi : feu-vol-salaire-vie.

DIVERS

DIVERS 151

ATTENTION

Nous faisons travaux d'asphalte, $1.00 à $1.25 la verge, 3 pouces d'épaisseur. Garantie 3 ans. M. N. Milioto Asphalt Paving, 721-7479.

L'ANNONCE CLASSEE
est un service dont on ne peut se passer, affirment les acheteurs et vendeurs avisés.
Faites confiance à
MONTREAL-MATIN
526-9231

DIVERS 151

SI VOUS VOULEZ boire et le pouvez c'est votre affaire. Si vous voulez vous arrêter et ne le pouvez pas, c'est notre affaire. Appelez vous-même : Alcooliques Anonymes, service de 24 heures. 521-4135.

AUTOMOBILISTES ! ! !
Devenez membres de
TOURING SECOURS
et obtenez gratuitement les services suivants:
MINIMUM
5% d'escompte sur L'ESSENCE, 10% d'escompte sur BATTERIES ET PNEUS. Dépannage sur la route par mécaniciens ambulants, en patrouille 24 hrs par jour. Carte routière et renseignements touristiques, etc.
BIEN PLUS :
Un autre service vient d'être ajouté.
Quelles que soient vos obligations, nous avons maintenant des conseillers en ASSURANCE pouvant vous renseigner, et ceci sans frais.
RE : PREMIERE LICENCE
PERMIS SUSPENDU
ACCIDENT NON ASSURE
ETC., ETC.
382-2476

VOYAGES & TRANSPORTS 153

VOYAGE organisé par taxi, aller récolter tabac en Ontario. M. Labonté, 256-8167.

PERDU 155

ESQUIMAU de Sibérie, gris argent, noir et blanc, 2 ans, perdu Darling-Hochelaga. Récompense. 523-6157.

PERSONNEL 158

FEMMES et hommes demandés pour devenir membres du Club de Rencontres confidentielles. Vous pouvez rencontrer des personnes à votre goût. Inf.: 844-5489, jour: 10 à 2 h. p.m.; soir : 7 à 9 h. p.m., ou écrire à : Club de Rencontres Confidentielles, 3617 Lorne Crescent, suite 3.

PAR CHOIX ET NON PAR CHANCE
Les lieux de rencontres sont limités. Pourquoi ne pas vous adresser à une agence spécialisée ? Font partie de notre organisation des personnes de toutes les classes de la société.
SERVICE DE RENCONTRES EXCELCIOR
2364 EST, SHERBROOKE
Tél.: 525-7861

AVIS LEGAUX 165

AVIS

Avis est par les présentes donné que le 28ième jour de juin 1967, sous le No. 1996609, il a été enregistré au Bureau d'enregistrement pour la division d'enregistrement de Montréal, un contrat de vente, cession et transport par Zephyr Knitting Mills Ltd. à la Banque de Nouvelle Ecosse, une banque canadienne à charte, de l'universalité des créances et comptes de livres, actuels ou futurs du dit Zephyr Knitting Mills Ltd.

Cet avis est donné conformement aux dispositions de l'Article 1571 (d) du Code Civil de la Province de Québec.

Ce 13ième jour de juillet 1967.

LA BANQUE DE NOUVELLE ECOSSE

MARCHE DU TRAVAIL

HOMMES DEMANDES 166

A ABSOLUMENT besoin 7 réguliers et partiel auto nécessaire, pas de vendeur, hommes ambitieux seulement. 376-8357, 9 a.m. - 9 p.m.

ABSOLUMENT besoin temps plein-partiel, automobile nécessaire, collection, enquête, publicité, livraison $3.75 l'heure. Entrevue 322-5265.

"AI BESOIN hommes sérieux 21 ans plus 9e année minimum. Position stable, rémunératrice. Appelez M. Gerard, 271-2401"

A TEMPS plein ou partiel, homme avec auto, travail à l'année, jour ou soir, 381-6448.

— **AVEZ-VOUS** une bonne éducation ?
— Avez-vous un passé impeccable ?
— Croyez-vous que votre expérience pourrait justifier un meilleur revenu ?
— Si vous pouvez répondre oui à ces 3 questions, j'aimerais vous rencontrer.
— Appelez M. P. Renault à 376-4642.

AVONS besoin de représentants disposée à faire carrière dans compagnie nationale spécialisée, dans placement d'argent. Age minimum 25 ans. Expérience et bilinguisme non nécessaire. Entraînement gratuit. "Bienvenue aux retraités". Téléphonez à M. Watier, 271-2403.

BARBIER AVEC CARTE DE COMPETENCE, POUR LONGUEUIL
OR. 1-1355 ou OR. 6-8531

BON revenu supplémentaire pour hommes seul auto, temps plein ou partiel, surcharge cause Expo. 381-9997.

Balance de Banqueroute

$10.00 COMPTANT

$19.00 PAR MOIS

LA. 7-8538
LA. 7-8535
LA. 7-8539
LA. 7-8536
LA. 7-8537

NOUS CONSOLIDONS VOS DETTES... UN SEUL PAIEMENT SUFFIRA...

ASSURANCE • LICENCE • TAXES INCLUSES...

6% APPLICABLE

NOUS VOUS ASSURONS SUR PLACE

APPORTEZ VOS FACTURES PAS DE PROBLEME !

66 BUICK **LE SABRE,** convertible, tout équipée
66 ACADIAN **SEDAN** aut., démonstrateur, 1,900 milles
66 PONTIAC **LAURENTIAN,** station-wagon, Safari, V-8, tout équipée
66 PONTIAC **CUSTOM SPORT,** 2 portes, hard-top, tout équipée
66 PONTIAC **LAURENTIAN,** 4 portes, sedan, démonstrateur
66 PONTIAC **PARISIENNE,** 2 portes, hard-top, démonstrateur, balance de garantie
66 OLDSMOBILE **STARFIRE,** 2 portes, hard-top, démonstrateur
66 FALCON **FUTURA,** sedan, 4 portes, radio, automatique, 9,000 original
65 PONTIAC **CONVERTIBLE,** radio, AM-FM tout équipée
65 CHEVROLET **BEL-AIR,** sedan, automatique, radio, pneus blancs
65 PONTIAC **LAURENTIEN,** sedan, V-8, radio, automatique, servo-freins et direction
65 RAMBLER **AMBASSADOR,** V-8, automatique, radio, tout équipée
64 RAMBLER **CLASSIC** station-wagon, V-6, tout équipée
64 BUICK **WILDCAT,** 4 portes, hard-top
64 PONTIAC **CUSTOM SPORT,** 2 portes, hardtop
64 FORD **GALAXIE 500,** 2 portes, hardtop
63 BUICK **WILDCAT,** 4 portes, hardtop, marron à l'intérieur et l'extérieur, tout équipée.
63 MERCURY **CUSTOM DE LUXE,** sedan, tout équipée

63 PONTIAC **CONV. V-8,** jaune, intérieur noir
63 CHEVROLET **IMPALA,** conv., V-8, tout équipée
64 ACADIAN coach, très bas millage
62 BUICK 2 portes, hard-top, très propre
65 PONTIAC conv., bleu, intérieur bleu
64 PONTIAC sedan, tout équipée
63 RAMBLER **CLASSIC,** sedan, 4 portes
65 MUSTANG **CONVERTIBLE,** 4 vitesses au plancher, tout équipée
64 RAMBLER **COACH,** "standard shift", très bas prix
65 CHEVROLET **COACH,** "standard shift", prix modique
62 MERCURY convertible, tout équipée
62 FORD **GALAXIE,** station-wagon, V-8, bas prix
64 PONTIAC 2 portes, coach, automatique, radio
63 CHEVROLET **BISCAYNE,** sedan, automatique, radio
63 FORD **COACH,** 2 portes, "standard shift", bleu ciel
64 STUDEBAKER **COACH,** peinture originale, spécial de la semaine
63 FORD **FAIRLANE** sedan, automatique, radio, bleu à l'intérieur et l'extérieur
64 FORD **FALCON FUTURA,** 2 portes, V-8, automatique, radio

Emportez seulement vos factures et votre licence de conducteur
Pas de problème !

NOUS PAYONS VOS FACTURES ET VOUS CONDUISEZ VOTRE VOITURE !
Pas de problème !

VENEZ A PIED, PARTEZ EN VOITURE !

Aussi 300 RADIOS TRANSISTORS "UNIVERSEL" 12 volts

CONSOLIDATED AUTO ACCEPTANCE

$22.00 chacun

2520 MASSON coin IBERVILLE

annonces classées
526-9231

HOMMES DEMANDES 166

BUANDERIE BERGERON
Laveur d'expérience pour buanderie, 6830 Hochelaga, CL. 9-2251.

CAMIONNEURS demandés, expérience et références requises, plans d'assurance et pension, embaucherais hommes de certain âge. 3767 Ste-Catherine Est, demandez M. Aimé Emond.

CAMIONNEURS demandés, expérience et références requises, plans de pension et assurance, pour conduire camion 4 tonnes, 5 vitesses avec Rexell. 3835 Notre Dame Est, demandez Guy Tallon.

CHAUFFEURS
Demandés, bilingue, 25 à 40 ans, licence de chauffeur obligatoire, semaine de 5 jours. Travail permanent, bénéfices, bon salaire, opportunité d'avancement. S'adresser de 9 h. à 3 h. p.m.

BUREAU DU PERSONNEL
NEW SYSTEM LINEN SERVICE
900 EST ONTARIO

CHAUFFEURS
- Pour cantine mobile
- Expérience non nécessaire
- 8195 Pascal-Gagnon, St-Léonard

CHAUFFEUR de taxi expérimenté, âge moyen, Diamond, pourcentage ou loué. Autos neuves, s'adresser 2-10 heures. 389-6553.

CHAUFFEURS de taxi pour Plymouth 1967, travail jour ou soir. 274-3630.

CHAUFFEURS taxi, expérience non requise, salaire $100 plus par semaine. 725-2813

CHAUFFEUR de camion Diesel (semi-remorque) demandé connaissant les Etats-Unis. S'adresser 1464 Prefontaine, M. Mathieu.

CHAUFFEURS pour transport général demandés. 365-6293.

CHAUSSURE
Tailleur à la main chaussures d'hommes, de qualité, bonnes conditions de travail. S'adresser Gilles Dufour, Corbeil Ltée, 866-3408, soir 842-3585.

CONCIERGE pour Bachelor, expérience et bonnes références demandées. 845-8379, 883-1848.

DEBOSSEURS
Bon avenir, emploi permanent, excellent salaire, bénéfices assurance-groupe. Wellington Garage Ltée, 700 de La Ferme, Pointe St-Charles. Carte de compétence requise. M. Gosselin, 937-8911 ou M. Roy, 937-6891.

FAITES ARGENT, vendez détergents, cire, javel, temps plein, partiel. 525-5154.

HOMME de service avec expérience, station Shell. S'adresser : 1305 est, Fleury.

HOMME service, expérience nécessaire, pour garage, 331-1189. 150 Côte Vertu, St-Laurent.

IMPORTANTE compagnie de disques recherche jeune homme 20-30 ans, auto essentielle, comme représentant; expérience non nécessaire, très bon salaire. 381-0195, 381-8926.

$4. à $8. L'HEURE
A bon agent publicitaire, $250. Pas chandrons, appointements fournis. 725-2985

MÉCANICIEN demandé, carte de compétence, ainsi qu'un homme de service avec expérience. S'adresser à 4120 Boul. Lasalle, Verdun. Station B.A.

MÉCANICIEN, machine à coudre, bon salaire travail permanant. 3819 est, Ste-Catherine. Se présenter de 9 heures a m et 1 heure p m

OPPORTUNITE UNIQUE
Importante compagnie de fonds mutuels recherche représentants. Expérience non nécessaire, minimum 25 ans. Entraînement fourni. Retraités bienvenus. Téléphonez M. Ouellet, 384-3332.

- **PERSONNES** à leur retraite ou à demi-retraite
- Occupation intéressante, qui demande quelques heures par jour ou quelques jours par semaine.
- Envoyez résumé à Boîte Postale 1623.

REPRÉSENTANT, plein, partiel, avec auto, pour importateur. Après 5 h., 321-8613.

CARTON PLIANT
Emploi disponible pour homme expérimenté. Travail consistant à alimenter machines à découper et à enduire "BOBST" et "WUPA". — Salaire à discuter.

Téléphonez à : 322-7512

REVENU ANNUEL
$8,500.
DEVENEZ VENDEUR DE LAIT A VOTRE PROPRE COMPTE !

AVANTAGES :
- Route et clientèle établies
- District disponible immédiatement
- Assurance-groupe (maladie-accident)

Garantie de solvabilité raisonnable requise

A. POUPART & CIE
Limitée
1715, rue WOLFE
523-2193

HOMMES DEMANDES 166

PREPAREZ-VOUS POUR L'EXPO
- A temps partiel $50 à $75 par semaine
- Devenez chauffeur de taxi
- Cours le soir
- Préparation pocket number
- Position garantie
- Tel. : 527-8228, 566 Dufresne

TAILLEUR pour matelas avec expérience, temps partiel, bon salaire, 2200 Lechapelle. 254-7509.

TECHNICIEN en télévision, ouvrage de banc et sur la route. 322-5809.

TEMPS plein ou partiel, vendeurs, expérience non obligatoire, automobile essentielle, salaire $150 par semaine. 931-3549.

Vendeur de service
(Service Salesman)
demandé
pour dépositaire Chrysler
WOODLAND AUTOMOBILE
769-8501

5 VENDEURS D'AUTOS USAGEES
Demandés pour terrain d'autos à gros volume
- Très grosse commission
- Très bon potentiel
- Bénéfices usuels

S'adresser en personne
2520 MASSON
(coin Iberville)
CONSOLIDATED AUTO ACCEPTANCE

AGENTS VENDEURS 168

AVONS besoin de représentants disposés à faire carrière dans compagnie nationale spécialisée, dans placement d'argent, âge minimum 25 ans. Expérience et bilinguisme non nécessaire. Entraînement gratuit. "Bienvenue aux retraités." Téléphonez à M. Watier, 933-4912.

FEMMES - FILLES DEMANDEES 170

AVON
Temps partiel, le jour ou le soir.
Téléphonez :
866-2685

GRATUIT
Demandez magnifique livret de recettes, calendrier et catalogue Rawleigh ainsi que renseignements pour établir commerce Rawleigh bien profitable. Temps plein ou partiel. Hommes ou femmes. Ecrivez Rawleigh, Dept. G 550-GD 4005 rue Richelieu, St-Henri, Montréal.

DANSEUSES A GOGO demandées, début de semaine, 2001 Boul. Rosemont. 254-9392.

FEMMES, filles demandées sollicitation par téléphone, expérimentées seulement, salaire à discuter. Demandez Mme Lachapelle, 739-5271.

FILLES à gogo, expérience non nécessaire. Salaire $125 semaine. 632-2900.

FILLE, femme demandée, pour assister médecin dans ville St-Laurent. Communiquez dans l'après-midi seulement à 744-4747.

SERVEUSES demandées, jour ou soir, 1565 Jean-Talon est, 728-6035.

ST-MICHEL, opératrices sur machine à coudre avec expérience demandées. Téléphonez : 727-5809.

WAITRESS expérimentée parlant français et anglais 2700 De Salaberry, 334-6211.

HOMMES FEMMES DEMANDES 174

ATTENTION
Hommes ou femmes désirant se faire une carrière dans le domaine des affaires, 21 à 65 ans, présentez-vous au 3737 Métropolitain est, suite 1000 entre 10-5 p.m., du lundi au vendredi. Demandez Jacques Vézina.

COUPLE demandé pour entretien d'une maison de pension, à l'année. Femme (cuisinière), homme (entretien général). Conditions agréables, salaire, logis et nourriture. 845-2680 ou 288-7514.

3 HEURES ou plus, travail par jour. Possibilité $3.00 l'heure. Résidants Ville Laval seulement. Entre 9 h.am. et 4 h. p.m. 688-4330.

HOMMES - FEMMES
Débutez en affaires avec $10 de capital. Possibilité $100 semaine. 665-7678.

SERVICE DOMESTIQUE 180

FILLE sérieuse, chambre privée, bon salaire. Références. 376-6281 après 6 h.

EMPLOIS DEMANDES - HOMMES 185

DEMANDE travail comme gardien, homme de ménage ou homme d'ascenseur, 387-9007.

ECOLE — EDUCATION

ECOLES DE METIERS 194

APPRENEZ le métier de barbier, coupe au rasoir. Ecole de Barbiers Gilbert, 7356 St-Hubert, 279-9113.

ECOLES DE CONDUITE 196

POURQUOI payer plus ? Consultez Ecole de Conduite Patenaude RA 5-0629

SERVICES GENERAUX

GARDERIE D'ENFANTS 201

GARDERAIS enfants en pension, naissant à 12 ans, bonnes références. 254-4437.

GARDERAIS enfant, lundi au vendredi, ou semaine. 272-4617.

PRENDRAIS enfant 5 ans et plus, bons soins, bonne nourriture, bon prix, belle plage, 625-2044.

PRENDRAIS enfants en pension, de 7 à 10 ans. 729-3851.

PRENDRAIS enfants semaine, chambre seule, références, face métro Laurier. LA 3-4786.

ST-FRANÇOIS, garderais enfants, semaine, bons soins, bonne nourriture. 665-4017.

LAVAGE - NETTOYAGE 203

JOSEPH PARRON, laveur de vitres, prix plt. bas en ville, 845-7845, soir ou fin semaine.

POUR LAVAGES, réparations générales, peinture, appelez M. Claude, 761-2890.

REMBOURRAGE 206

NOUS FAISONS le rembourrage de sets de salon et de chaises de cuisine. Estime gratuit. 321-8168.

REMBOURRAGE général, plus bas prix en ville. Inf : M. Tony, 321-7956.

TAILLEURS 210

PRIX DE LA MANUFACTURE

SOULIERS pour hommes
Valeur de $20 — NOTRE PRIX **$12.00**

PANTALONS
de toilette 'Koratron' pour hommes
Valeur de $12.95
NOTRE PRIX **$8**

Tout laine ou Terylene dans les meilleures marques
Rég. $19.95
NOTRE PRIX **$12**

HABITS NOTRE PRIX **$35.**
Vénitien importé, soie et laine, worsted anglais, valeur de $100

HABITS TROPICAL
Toutes grandeurs, rég. $59.95
Notre prix : **$25**
HABITS EN TERGAL, avons en magasin toutes couleurs et grandeurs.

VESTON SPORT
Tous les nouveaux modèles, valeur de $30.
NOTRE PRIX **$15**

COSTUMES pour DAMES
Modèles 1967, valeur rég. $39.95
NOTRE PRIX **$10**

DANIEL SPECIALTIES
6945, rue HOCHELAGA
(près du pont-tunnel L.H.-Lafontaine)
254-2443

PLANCHERS 220

A BAS PRIX, planchers sablés, sans poussière, machine moderne, finition plastique sans cirage. LA. 1-4585.

A BAS PRIX, sablage de planchers, finition de tous genres, posage de tuiles. 352-3956.

APPARTEMENTS sablés, finis complètement $8, imperméables $10. Spécialité Varathane, Fabulon; raisonnable. CR 7-8210

APPARTEMENTS sablés, finis complètement $8 imperméables $10. Spécialité Varathane, Fabulon ; rapide. 526-7435.

J. G. EMOND, PLANCHERS SABLES SANS POUSSIERE, FINIS $8.00. SPECIALITE FINITION VARATHANE PLASTIC BRILLANT LAVABLE — 288-5574.

ESTIMATION gratuite, finition naturelle. Plancher sable. Procédé sans cirage. 389-2437.

PLANCHERS sablés, finition varathane, ouvrage garanti. 277-4677.

PORTES & FENETRES 221

FENETRES aluminium neuves, $8.-$12. portes aluminium $19. 259-9142, 254-8113.

SOLDE du manufacturier : 5,000 fenêtres en aluminium $8.50 et plus, portes $25. Auvents et clapboard à prix réduits. Installation facultative. Visitez: 2002 Manufacture, 933-2522.

PEINTRES PEINTURE 223

GRACE au procédé de peinture plastic finis corniche écaillé, plancher garage effacé, 5 ans garantie. Aussi peinture, réparation. 273-6683.

PEINTRE compétent prendrait contrat de peinture prix raisonnable; jour ou nuit 323-7157, soir 389-1096.

PRENDRAIS ouvrage peinture heure, contrat, estimation gratuite. 526-6911, jour ou soir.

ENTREPRENEURS CONTRACTEURS 242

A BAS PRIX prendrais contrat de peinture, résidentiel, industriel, immédiatement. 322-7415

A BAS PRIX. Réparation de brique, menuiserie, peinture, ciment, M. G. Miron — 729-2411

ENTREPRENEUR prendrait réparation et finition de maison, estimation gratuite, 351-7880.

CAMIONNAGE TRANSPORT 257

A BAS PRIX prendrais déménagement, jour et nuit. Assurances. 256-3822.

TRANSPORTS — MOTEURS

REMORQUES 279

LA PLUS GRANDE MAISON de location à Montréal peut maintenant vous louer des tentes, tentes-remorques et toutes les utilités du campeur. $37 par semaine et plus pour tente-remorque ou achetez-la pour $599 et $999. Financement disponible. Réservez tôt pour location.
Nash Equipement
2015 Thimens, St-Laurent
Tel.: 748-7811

ROULOTTE à patates frites, avec téléphone, eau courante. 931-5308.

ROULOTTE 15 pieds, "Citation", tout équipée, $1,600. S'adresser à 75 de Varennes, Boucherville.

TENTE remorque 17', couche 6 personnes. Valeur $1,600, sacrifierais $800. 677-0936.

TENTE-ROULOTTE à louer pour vacances, $30 par semaine. 323-3780.

BICYCLETTES MOTOCYCLETTES 281

ACHETEZ Honda, B.S.A., Harley-Davidson. Moteur Newman, Lasalle. Ouvert jusqu'à 9 hres, 366-4863

SCOOTER Honda 1964, bonne condition. 321-9922.

TRIUMPH 1967, 2 carburateurs, 2,000 milles, encore sur garantie. 276-0684.

BATEAUX - MOTEURS - YACHTS 288

CHALOUPE avec moteur de 25 forces, à vendre. 581-1925.

MOTEUR 5 forces, complètement neuf, aubaine, 3819 est, Ste-Catherine.

YACHT 14' avec trailer et moteur Evinrude, 25 forces. 937-0087, 661-7147.

ACCESSOIRES AUTOS CAMIONS 292

ACHETONS autos, camions, vendons pièces, toutes sortes, installation. R. Caron, 666-4449.

ATTENTION ! Nous réparons et vendons radiateurs, chaufferettes, réservoirs, Marvel. 937-3929.

ACHETONS vieilles voitures, pour ferraille. Jour, 324-4966; soir, après 6 h., 333-3827.

PNEUS usagés garantis Toutes grandeurs $5., installés, pneus de camions. Ace Tire Center, 4681 St-Laurent, 844-8145.

AUTOS CAMIONS DEMANDES 296

ACHETERAIS autos en bon état seulement, paierais comptant. 259-4677.

CAMIONS A VENDRE 299

CHEVROLET Panel 1959, genre autobus, $250. $25 comptant, $5 semaine. 255-5643.

G.M.C. 1963, demi-tonne, moteur reconditionné, peinture neuve, parfaite condition, cause maladie, 256-0965, après 5h p.m.

PARTICULIER, Econoline 1964, aut., propre, pour camping. 721-1694.

AUTOS A VENDRE 300

ANGLIA 1962, Coach, parfaite condition, bon marché, $250 ou meilleure offre. 665-4107.

AUBAINE Chrysler 1964, 36,000 milles. 866-4280, après 5 heures.

AUBAINE pneus prix de gros. Livraison gratuite. Ouvert jusqu'à 10 h. 467-6166.

AUCUN COMPTANT

1966 Austin 850	$799.
1965 Renault, modèle 1100	$749.
1964 Valiant standard	$849.
1963 Ford Galaxie, tel quel	$425.
1963 Volkswagen de luxe	$549.
1963 Falcon standard	$399.
1960 Chevrolet standard	$250.
1963 Hillman	$275.
1963 Rambler American	$300.
1963 Simca	$150.
1955 Ford	$ 75.

5760 Iberville (coin Holt) — 277-3067

AUSTIN Healy 3,000, Mark II, 1962, parfaite condition. Après 6 h. 30, 665-2250.

ACHETONS AUTOS DE PARTICULIERS
Payons les plus hauts prix
Argent comptant
526-0844

AUTOS A VENDRE 300

AUSTIN 850 1961, très bonne condition, $100. 325-9745.

AUSTIN Healy 3,000, 17,000 milles, comme neuve, 5 à 8 p.m., 255-3652.

1965 BUICK Electra 225, conv., équipée au complet. Mécanique A-1, $50 comptant, financerais balance. 2107 Beaubien est, 728-5951.

BUICK Riviera 1964, 2 portes, H.T., très propre, tout équipée. 622-7380.

CADILLAC 1963, 4 portes H.T., très propre, très bonne condition. 322-6087.

CADILLAC coupé ville 1960, aucun comptant $995. 2128 Bourbonnière, 523-6717.

CADILLAC 1955, bonne condition, bon prix 259-3142

CHEVROLET 1966, conv., bas millage, comme neuve, prix spécial, financerais. 387-3781.

CHEVROLET 1966, très propre, aut., cause auto fournie; aubaine. 352-6998.

CHEVROLET 1966, comme neuve, sacrifierais $1,685; termes acceptés. Particulier, 387-8534.

CHEVROLET 1965 SS H.T., 2 portes, extérieur noir, intérieur blanc, comme neuf 24,000 milles; $50 comptant, finançons balance. 728-4594. 2107 Beaubien est.

CHEVROLET Super Sport 1965, conv., très bas millage, $40 comptant, financerais balance. 2107 Beaubien, 728-5951.

CHEVROLET Station-Wagon 1964, aut., légèrement accidentée, 2128 Bourbonnière, 523-6717.

CHEVROLET S.S. 1963, V-8, aut., radio, parfaite condition, termes faciles. 523-1122.

CHEVROLET 1963, aut., radio, 2 portes, parfaite condition, termes faciles. 523-1122.

CHEVROLET 1962, aut., radio, très propre, bonne condition, $675. Financerais. 387-3781.

EXPO-SITION D'AUTOS PAS DE COMPTANT

57 DODGE	$75
59 CHEVROLET	$75
60 VALIANT	$100
59 DODGE	$175
60 VOLKSWAGEN	$175
62 CONSUL	$250
60 DODGE	$250
61 VOLKSWAGEN	$350
60 CORVAIR	$350
58 PICK-UP	$350
62 PANEL	$395
62 VOLKSWAGEN	$475
61 VALIANT	$495
61 MONARCH	$495
62 AUSTIN	$495
59 M.G.	$495
63 STUDEBAKER	$595
61 MONARCH	$595
61 FORD	$595
62 CONSUL	$595
61 VALIANT	$595
64 VAUXHALL	$595
62 ACADIAN	$695
62 FALCON	$750
62 FORD	$795
62 VOLKSWAGEN	$795
62 FORD	$895
61 CHRYSLER	$895
61 OLDSMOBILE	$895
62 STUDEBAKER	$895
62 ACADIAN	$895
62 METEOR	$950
64 RAMBLER	$995
64 CORVAIR	$995
63 VALIANT	$1050
62 MERCURY	$1150
64 ACADIAN	$1150
62 PONTIAC	$1150
63 PONTIAC	$1175
63 CHEVROLET	$1175
63 MERCURY	$1195
62 CHEVROLET	$1195
63 CHRYSLER	$1495
63 BUICK	$1495
64 METEOR	$1595
64 PONTIAC	$1695
64 FORD	$1695
65 FALCON	$1695
63 OLDSMOBILE	$1695
64 MERCURY	$1699
65 METEOR	$1699
64 METEOR	$1750
65 DODGE	$1950
66 M.G.	$2295
64 CADILLAC	$3195

Choix de 150 autos
259-6915
2100, PIE-IX
nord Ontario

annonces classées
526-9231

AUTOS A VENDRE 300

CHEVROLET 1962, Bel-Air, aut., radio, servo-direction, financerais. 523-1166.

CHEVROLET Nova 1962, conv., extérieur blanc, intérieur rouge, aut., $25 comptant, balance $35 mois. 728-4593.

CHEVROLET 1961, aut., radio, parfaite condition, finançons. 523-1122.

CHEVROLET 1961 6 cyl., aut., Montréal-Nord. 324-5074.

CHEVROLET 1956, parfaite mécanique, $100. 525-3094, 2086 Panet.

COMET 1965, 404 de luxe, 6 cyl., sedan, 4 portes. Après 6 h. 30 p.m., 389-9175.

COMET 1964, tout équipée, standard, 4 pneus d'été neufs, 3 pneus d'hiver, propre, bonne condition. 677-1206.

MERCURY Comet 1962, 2 portes, 6 standard, radio, 36,000 milles original, pneus neufs, $485, 5846 Chateaubriand, 276-9851.

COMET 1961, aut., radio, parfaite condition, aucun comptant. 523-1122.

CORVAIR Corsa, conv., 1956, 4 vitesses, appelez entre 5-7.30. 272-9090.

CORVAIR 1964 conv., vrai bijou, transmission standard 4 vitesses, $40 comptant, financerais balance. 4020 Masson, 729-1851.

CHRYSLER 1965, 4 portes, H.T., tout équipée, bas millage, parfaite condition. Prix spécial, financerais. 387-3781.

CHRYSLER 1965, conv., très propre, sièges baquets 22,000 milles original, $50 comptant, financerais balance. 728-4593. 2107 Beaubien est.

CHRYSLER 1962, 2 portes, hardtop, tout équipée, $10 semaines, 2427 Mt-Royal. — 522-2291.

COMET MERCURY conv., 1963, 800, aut., S-22, $10 semaine. 2427 Mt-Royal. 522-2291.

CONV. BUICK 1960, propre, aucun comptant, $495. 2128 Bourbonnière, 523-6717.

CONV., Pontiac 1961, équipée, très propre. 389-7778.

CORVAIR 1964, Spyder, 4 vitesses, particulier, très propre, bas millage, après 6 heures 279-1454.

DODGE Polora 1965 très bonne condition, 2 portes, H.T., V-8, vendrais pour balance de finance, $35 comptant, balance 30 mois. 2107 Beaubien est, 728-4593.

1965 DODGE V-8 Polara, extérieur bleu, très bas millage, $35 comptant, balance pour financer. 4020 Masson, 729-1851.

AUTOS A VENDRE 300

DODGE 1964 V-8, automatique, radio, propre, A prix spécial, financerais. 387-3781.

DODGE 1961, 6 cyl., automatique, H.T., 2 portes, $575. $25 comptant, $5 semaine. 255-5643.

EPIC 1965, 23,000 milles, très propre, bas prix, 322-4929.

FALCON station-wagon 1963, V-8, aut., $25 comptant, financerais balance. 728-4593. 2107 Beaubien est.

FALCON station wagon, 1960, 4 portes, sedan, 6, standard shift, $300. $25 comptant, $5 semaine. 255-5643.

FORD 1964 Galaxie, 6 cyl., 4 portes automatique, radio, excellent mécanisme; très propre. Aubaine termes échange acceptés. 10300 Boul. Pie-IX, 323-4330.

FORD FAIRLANE 1962 500, 2 portes, standard, très propre, $6 semaine, 2427 Mt-Royal, 522-2291.

FORD Fairlane 1962, aut., aucun comptant, $695. 2128 Bourbonnière, 523-6717.

FORD 1962, Fairlane sedan, V-8, aut., parfait état. 523-1167.

FORD 1962, Galaxie sedan, V-8, aut., radio, bonne condition. 523-1167.

FORD station-wagon, 1962, 4 portes, automatique, 8 cyl., $675. $25 comptant, $5 semaine. 255-5643.

FORD 1961, 4 portes, sedan 6 automatique, $350. $25 comptait, $5 semaine. 255-5643.

FORD FAIRLANE 500, 1961, 6 cyl., aut., radio, $8 semaine, 2427 Mt-Royal. 522-2291.

FORD, 2 portes, 6, manuel, 1959, moteur et carburateur spécial 390 très propre. Particulier. Règlement de succession. 388-3594.

FORD 1959, station-wagon, 6, standard shift, $125. $25 comptant, $3 semaine. 255-5643.

FORD 1958, bonne condition, sièges baquets, tél. après 5 hres : RA. 9-2732.

FORD 1957, conv., sièges baquets, transmission plancher, mécanique A-1. 322-8818.

FRONTENAC 1960, 4 portes, sedan, automatique, 6 cyl., $250. $25 comptant, $5 semaine. 255-5643.

LINCOLN 1964, très bas millage, toute équipée, $40 comptant, financerais balance. 2107 Beaubien est, 728-4593.

AUTOS A VENDRE 300

LAVAL Pontiac Strato 1958 aut., bien propre, particulier. $250. 667-0280.

M. G. A. 1600 Mark II, 1962 très bonne condition, $800. 761-2947.

MERCEDES 1961, modèle 220, semi-automatique, excellente coudition, radio, $950 321-5030.

MERCURY 1964, conv., Parklane, tout équipée, bonne condition. 523-1166.

MERCURY 1964, conv., tout équipée, parfaite condition, finançons. 523-1122.

MERCURY conv., 1963, excellente condition, aut.; radio, servo-direction, servo-freins, servo-fenêtres. $1,650. 321-5030.

MERCURY Montery 1963, tout équipé, 8 cyl., comme neuve, $985. 681-1978.

METEOR 1966, balance garantie, 31,000 milles, V-8, tout équipée, $2,295. Special. 387-3781.

METEOR 1965 Montcalm, conv., équipée, bas millage, parfaite condition; finançons. 523-1122.

—Météor 1964	$ 800.
—Chevrolet 1964	$1000.
—Volkswagen 1961	$ 295.
—Chevrolet 1959	$ 99.

321-2707, 5405 De Castille, Montréal-Nord.

METEOR 1964, parfaite condition. S'adresser après 5 h. 2053 Joliette.

METEOR 1963, 2 portes, comme neuve, équipée, termes faciles. 523-4122.

METEOR 1960, standard, 6 cyl., $195 radio, propre. 725-8571.

MONARCH 1960, H.T., 8 cyl., très propre, $450. 273-8628.

MUSTANG 1966, conv., aut., 1,000 milles, bleu marine. Renseignements: Bernard, 721-2285, $1,250.

MUSTANG 1965, conv., comme neuve, vendrais cause départ. Jour, 384-6870; soir, 321-4561.

OLDSMOBILE 1964, conv., "88", très propre, doit vendre, aucune offre raisonnable refusée. 727-5809.

OLDSMOBILE 1964, conv., tout équipée, servo-freins et direction, repris de finance, $50 comptant, financerais balance. 4020 Masson, 729-1851.

OLDSMOBILE 1962, sedan, servo-freins et direction, $10 semaine, 2427 Mt-Royal. — 522-2291.

PARTICULIER

Buick Electra 225, 1965, conv., extérieur gold, intérieur noir, vrai bijou, tout équipée, avec stéréo et tourne-disques, un propriétaire. Vendrais ou échangerais, prix raisonnable, peut financer. Bureau : 376-5410 Rés.: 473-5924.

PARTICULIER Cadillac 1963 H.-T., très bonne condition. 721-7616 après 3 h. Robichaud.

AUTOS A VENDRE 300

PARTICULIER, Cadillac 1959, DeLuxe, très propre, $495, pneus neufs, mécanique A-1, 568 Cadillac, Montréal 5.

PARTICULIER Cadillac 1959, H.T., 2 portes, propre $375. 255-5198.

PARTICULIER, Chevrolet 1963, 6 cyl., aut., radio, couleur blanche, intérieur rouge, 27000 milles original, vendrais cause maladie, possibilité de financement, échange accepté. Rés.: 473-5924. Bureau : 376-5410.

PARTICULIER, Chevrolet 1962, bonne condition, 6, aut., radio. 526-0664, après 5 h.

PARTICULIER, Ford Galaxie 1963, aut., V-8. 721-1694.

PARTICULIER, Ford 1963, Galaxie, conv., tout équipée, très propre, $1,200. 322-9538.

PARTICULIER, Meteor 1961, aut. 8 cyl., 4 portes. 387-0797.

PARTICULIER Météor, 1959, H.T., 4 portes, très propre, $395. 767-3539.

PARTICULIER Pontiac 1962, V-8, aut., servo-freins et direction, 4 portes, H.T. 324-9741.

PARTICULIER, station wagon 1963, standard, 6, très propre, intérieur comme neuf, excellente condition, réelle aubaine, a servi pour camp seulement. 728-5529.

PARTICULIER, Volkswagen, modèle 1500, 1964, rouge. 721-1894.

PARTICULIER, Volkswagen 1963, $350. Appelez 728-5382, après 5 heures.

1965 PLYMOUTH conv., Satellite, vrai bijou, 22,000 milles original, $40 comptant financerais balance. 2107 Beaubien est, 728-5951.

PLYMOUTH 1965 Satellite, conv., extérieur vert foncé, intérieur or; vrai bijou, $50 comptant, balance pour financer. 729-1851. 4020 Masson.

PONTIAC 1965, 4 portes sedan, très propre, bas millage, $35 comptant, financerais balance. 4020 Masson, 729-1851.

PONTIAC 1965 Parisienne, 4 portes H.T., extérieur rouge, intérieur or, $50 comptant, balance sur finance. 4020 Masson, 729-1851.

PONTIAC Parisienne 1965 2 portes, H.T., propre, comme neuf, $30 comptant, financerais la balance, 729-1851. 4020 Masson.

AUTOS A VENDRE 300

PONTIAC 1964 Laurentien 6 cyl., 4 portes, automatique, radio, très bon mécanisme, très propre, un seul propriétaire. Aubaine termes échange acceptés. 10,300 Boul. Pie IX. 323-4330.

PONTIAC 1963, aut., comme neuve, $10 comptant. Prix $985. 251-4824.

PONTIAC Coach 1965, 6, aut., condition comme neuve, $975 ou meilleure offre. Particulier. 665-4107.

PONTIAC 1963, Laurentian, particulier, vrai bijou. Téléphonez 525-8362.

PONTIAC Parisienne 1963, accidentée, 7171, 16e avenue, St-Michel.

PONTIAC Parisienne 1963, conv., 8 cyl., servo-freins et direction, $12 semaine, 2427 Mt-Royal. 522-2291.

PONTIAC 1963, Parisienne, hardtop, tout équipée, financerais. 523-1167.

PONTIAC 1963, sedan, 4 portes, automatique, 6 cyl., $1,175. $25 comptant, $5 semaine. 255-5643.

PONTIAC 1962, 6, aut., un seul propriétaire, 4 pneus supplementaires. 6850 Boyce. 351-2694.

PONTIAC 1962, 6 cyl., aut., radio, très propre, $8 semaine. 2427 Mt-Royal. — 522-2291.

PONTIAC 1962, hardtop, 2 portes, 8, automatique, $975. $25 comptant, $5 semaine. 255-5643.

PONTIAC 1962, 2 portes H.T. $10 comptant, $885, cause depart. 688-0128.

PONTIAC 1961, automatique, 6, coach, propre, $350, bon mécanisme, 254-8561.

'64 BUICK
SPECIAL
Convertible
tout équipée
273-8808

'66 LAURENTIEN
sedan, 4 portes, 8 cyl., automatique, radio. — Une vraie aubaine !
DEMANDEZ : NORMAND RATTE 279-7321

'64 OLDSMOBILE
STARFIRE
Hard-Top, 2 portes
tout équipée
273-8808

'65 PONTIAC
PARISIENNE
Convertible
1 seul propriétaire
273-8808

'66 PLYMOUTH
2 PORTES, HARD-TOP
Satellite — couleur jaune
sièges baquets
273-8808

AUCUN COMPTANT
TAXE — ASSURANCE LICENCE INCLUSES
Nous consolidons vos dettes
Pour vérification de votre crédit
645-5375
Nous irons vous chercher
65 CHEVROLET aut., radio, comme neuf
65 PONTIAC CATTALINA, station-wagon, 9 passagers, tout équipé.
64 CHEVROLET V-8, aut., radio, un vrai bijou.
63 CHRYSLER SARATOGA, 2 portes, hard-top, tout équipé
63 FORD GALAXIE 500, 4 portes, tout équipé
PLUS DE 100 VOITURES A VOTRE CHOIX

TÉLÉPHONEZ
524-3093 IMMÉDIATEMENT

TOUTES APPLICATIONS ACCEPTEES PAR TELEPHONE – APPELEZ IMMEDIATEMENT
ET FAITES CONSOLIDER VOS DETTES AVEC LE PAIEMENT DE L'AUTO CHOISIE

PAS de PROBLÈME de FINANCEMENT

$10.00 COMPTANT aussi peu que $20.00 PAR MOIS

66 PONTIAC — Laurentien, V-8, servo-freins/direct., radio
65 METEOR — Rideau 500, 2 portes, V-8, hardtop, tout équipée
64 CHEVROLET — Bel-Air, sedan, V-8, autom., radio
64 FORD — Country-Squire, station-wagon, V-8, tout équipée
63 PONTIAC — Laurentien, V-8, servo-freins/direct., original
62 OLDSMOBILE — "88", sedan, tout équipée
65 PONTIAC — conv., 88, tout équipée
65 CHEVROLET — Bel-Air, automatique, servo-freins/direction, radio
64 PONTIAC — Laurentien, sedan, 6 cyl., automatique
63 FALCON — Futura, 2 portes, toit vinyl blanc, aut. radio
63 CHEVROLET — station-wagon, V-8, auto., radio
61 CHEVROLET — Impala, convertible, V-8, tout équipée
65 PONTIAC — Laurentien, V-8, 2 portes, autom., radio
65 BUICK — Electra 225, conv., tout équipée, bleu diplomate, balance de garantie G.M.
64 PONTIAC — Parisienne, 4 portes, hardtop, V-8, tout équipée
63 CHEVY II — Nova, 2 portes, hardtop, automatique, radio
62 MORRIS — Oxford, station-wagon, très propre
60 PONTIAC — Parisienne, 2 portes, hardtop, V-8, tout équipée

1er PAIEMENT SEPTEMBRE '67

FINANCEMENT SUR PLACE — RETOURNEZ EN AUTO

RICHARD AUTO CIE
3860 EST, rue ONTARIO, MONTREAL
Tél. 524-3093

LE SEUL VENDEUR A PLAN BUDGETAIRE A MONTREAL

annonces classées
526-9231

AUTOS A VENDRE 300

PONTIAC 1961, échangerais pour bateaux yacht), entre 1 h. 30 et 5 h. p.m. 526-8250.

PONTIAC 1961, Parisienne, $350, H.T., 8, propre. 725-8571.

PONTIAC 1960 aut., très propre, bons pneus, $375, LA. 7-1800 — 729-7783.

PONTIAC 1959 conv., à vendre ou échanger, pour petite voiture, 351-6269.

PONTIAC Parisienne, conv., 1959, $500, automatique. 388-1808.

RAMBLER 1966, 2 portes, autom., radio, parfaite condition, termes faciles. 523-1122.

RAMBLER Classic 1965, V-8, aut., radio, servo-freins. 729-3686.

RAMBLER Classic 1963, standard, $500. 727-9627.

RAMBLER 1963, 2 portes sédan très propre, faut voir, $25 comptant, balance pour financer. 4020 Masson, 729-1851.

RAMBLER 1963, 4 portes, sédan, 6 automatique, $575. $25 comptant, $5 semaine, 255-5643.

RAMBLER 1962 à 1966 American, Ambassador, 6 cyl. V-8, automatique, transmission au plancher, 2 portes, 4 portes, convertibles. Toutes ces voitures ont été vérifiées par nos experts, 10,300 Pie-IX, 323-4330.

1967 RENAULT Caravelle, démonstrateur 2 toits, radio AM-FM. Spécial $2,495. Financerais. 387-3781.

RENAULT Caravelle 1965, 14,000 milles, parfaite condition, pneus Michelin-X neufs. 722-7509.

RENAULT R-8 1965, automatique, radio, parfaite condition, spécial. 387-3781.

RENAULT 1965 R-8, 1100, standard, mécanisme parfait, peinture neuve, prix spécial. 387-3781.

RENAULT, R-8 aut., 1964, très bonne condition, 30,700 milles, très bon prix 389-3761.

RENAULT 1964, particulier, prix spécial Téléphonez à 625-6706.

RENAULT 1964 R-8, aut., moteur 1100, prix spécial, financerais. 387-3781.

SPECIAL RENAULT, Fiat, Volkswagen, Vauxhall, Viva, 1962-1967, prix réduit. — 3427 Mt-Royal, 522-2291.

SPORTSCAR, Ford Sabra, 1963, carrosserie fibre de verre, 31,000 milles, 4 pneus neufs Pirelli. 767-2611 - 769-5749.

AUTOS A VENDRE 300

THUNDERBIRD 1961, 2 portes H.T., complètement équipée, comme neuve, financerais. 387-3781.

VALIANT 1965, 4 portes, sédan, comme neuve, très bas millage, $35 comptant, financerais balance, 729-1851.

VOLKSWAGEN, 1966, de luxe, bas millage, 6 mois garantie 100%, échange accepté, termes. 321-5030, 274-5471.

VOLKSWAGEN 1965, excellent mécanisme bas millage, un seul propriétaire, aubaine, termes échange acceptés. 10,300 Boul. Pie-IX. 323-4330.

VOLKSWAGEN 1965, prix modique, très propre. 254-0229.

VOLKSWAGEN, toutes les années, 100% garantie, échange accepté, termes. 321-5030, 274-5471.

VOLKSWAGEN 1961, $250 $25 comptant, $5 semaine. 255-5643.

VOLKSWAGEN Karmen Ghia, sport car 1960. Mécanique parfaite. $25. Tel.: 526-4715.

'65 PONTIAC
CONVERTIBLE
Custom Sport
comme neuf
273-8808

GRANDE VENTE
PAS DE COMPTANT
PRIX IMBATTABLES

66	PONTIAC, 6 cyl., radio	$95
59	PONTIAC convertible	$150
59	CHEVROLET convertible	$250
60	CHEVROLET h.-t., équipée	$295
60	PONTIAC, coach, aut.	$295
61	CORVAIR, propre, radio	$295
63	PONTIAC, coach, aut.	$995
60	CHEVROLET, radio	$200
61	PONTIAC coach, autom.	$295
62	DODGE aut., propre	$750
62	CHEVROLET équipée, A-1	$995
62	FORD Galaxie, équipée	$895
62	VALIANT comme neuve	$850
61	PONTIAC convertible	$1095
62	CHEVY II, hardtop, radio	$995
63	OLDSMOBILE, tout équipée	$1295
63	PONTIAC sta.-wagon, V-8	$1295
62	IMPERIAL conv., bijou, A-1	$1895
62	MERCURY hardtop, équipée	$995
63	FALCON aut., bijou, A-1	$895
62	CHRYSLER équipée A-1	$1195
64	FORD V-8, équipée A-1	$1495
63	VALIANT hardtop	$1475
63	MERCURY hardtop, bijou	$1495
63	CHRYSLER, h.t., équipée	$1595
63	FORD A-1, aut., radio	$1150
66	GTA, équipée Spécial	$3195
66	XL hardtop, tous servos	$2995
60	CARAVELLE Sport, 2 toits	$450
61	OLDSMOBILE équipée	$795
60	INTERNATIONAL pick-up	$295
63	IMPALA conv., A-1	$1595
65	VAUXHALL radio, A-1	$995

DOMINION AUTO
3580 HOCHELAGA — 527-2711

Détendez-vous, laissez les
ANNONCES CLASSEES DE MONTREAL-MATIN
travailler pour vous
Signalez
526-9231

VENTE D'ECOULEMENT

67 CHRYSLER 2 ptes, h.t. démons., tout équipée — Spécial
67 RAMBLER American, auto neuve — Spécial
66 RAMBLER, Ambassador, 2 ptes, h.t., V-8, tout équipée, sièges baquets, p.s./p.b., 6,000 original — Spécial
66 RAMBLER, Classic, démonstrateur, 6 cyl., aut., radio, pneus blancs — Spécial

PAR SEMAINE

65 RAMBLER Ambassador, 4 ptes, sedan, 6 cyl., aut., radio — $14
63 RAMBLER Classic, 4 ptes, sedan, aut., radio — $11
61 DODGE, V-8, p.s./p.b., aut., radio — $9
64 PLYMOUTH, 6 cyl., aut., ex-taxi, très propre — $5

AUCUN COMPTANT REQUIS
632-0240
OU
632-0241

C'est un fait
Les aubaines offertes dans les pages d'annonces classées de votre quotidien préféré
MONTREAL-MATIN
SAUTENT À L'OEIL
C'est pourquoi
le lecteur avisé consulte ces pages régulièrement et signale sans hésiter
526-9231
POUR UNE
ANNONCE CLASSEE
soit pour vendre, acheter, louer ou échanger quelque chose.

Pearson est catégorique :

De Gaulle a précipité son propre départ

par Clément BROWN

Ottawa. — Le premier ministre Pearson, dans une déclaration émise, hier, a rejeté sur les épaules du président de Gaulle la responsabilité des événements qui ont conduit au départ précipité du général pour Paris.

"La décision du général de Gaulle d'abréger sa visite au Canada, dit-il, est facile à comprendre dans les circonstances. Toutefois, ces circonstances, qui ne sont pas le fait du gouvernement (canadien) sont fort regrettables".

Malaise et regret

Le fait que le général, l'un des hommes les plus prestigieux du monde, ait choisi de quitter le sol canadien, dans les circonstances dramatiques que l'on sait, a laissé à Ottawa une impression de malaise et de regret. C'est la première fois, en cent ans de confédération, que survient la moindre brouille sérieuse entre le Canada et la France, et cette brouille se produit au cours d'une visite d'État organisée à l'occasion même du centenaire de la Confédération.

Hier soir, la colline parlementaire était morne. Seuls quelques promeneurs attardés s'y délassaient. Le drapeau français, que l'on devait y arborer, en était absent. La pompe protocolaire, qui devait marquer l'arrivée du général de Gaulle, avait fait place au vide. Cette visite, qui devait, pensait-on, marquer un rapprochement encore plus étroit entre Paris et Ottawa, s'est terminé par une douloureuse brisure.

Décision attendue

Si, comme l'a déclaré M. Robert Winters, ministre du Commerce, "une réaction sincère de regret et de tristesse" a accueilli la nouvelle que le général contremandait son voyage à Ottawa, cette décision n'était pas inattendue. Au contraire, tous les ministres fédéraux admettent qu'ils avaient envisagé cette possibilité, car la déclaration de M. Pearson, déclarant inacceptables les propos du général de Gaulle à Montréal, avait été rédigée de façon suffisamment ferme pour que le président décide de rentrer à Paris.

Il est vrai que le dernier paragraphe de cette déclaration était rédigé de telle façon qu'on donnait à de Gaulle "la chance" de venir s'expliquer sur le sens qu'il attribuait aux mots "Québec libre" mais les spécialistes en protocole ont noté que les "représentations" du Canada ont été faites, sous la forme d'un communiqué public, et non sous celle d'une note diplomatique confidentielle.

Les ministres québecois

M. Jean Marchand, ministre de la Main-d'oeuvre et de l'Immigration, et chef des libéraux fédéraux du Québec, a exprimé son "vif regret" de la décision du général de Gaulle. "Nous aurions été très heureux, dit-il, de recevoir le général à Ottawa et de discuter avec lui des problèmes soulevés par son discours de Montréal. Je ne pense pas que les relations entre la France et le Canada prennent une mauvaise tournure mais, de toute façon, je déploierai tous les efforts pour qu'elles restent d'une complète cordialité."

M. Pierre-Elliott Trudeau, ministre de la Justice, regrette également que le président de la France n'ait pas jugé bon d'accepter l'invitation de M. Pearson à lui donner des explications, invitation contenue dans le dernier paragraphe de la déclaration ministérielle, mais il admet qu'il n'y eut aucun contact direct entre le premier ministre et le président de Gaulle ou le ministre des Affaires étrangères de France, M. Couve de Murville. Celui-ci a conféré, à une couple de reprises, avec M. Paul Martin, ministre des Affaires extérieures du Canada, cependant.

Mais les communications se sont surtout faites au niveau des ambassadeurs, MM. François Leduc, ambassadeur de France au Canada, et M. Jules Léger, ambassadeur du Canada en France.

La politique intérieure

M. Jean Marchand ne croit pas, pour sa part, que "l'affaire de Gaulle" ait une grande influence sur la vie et la politique intérieure du Canada. "Tout ce que je prévois, dit-il, c'est que ça va stimuler ceux qui sont déjà le plus stimulés", laissant entendre que seuls les extrémistes s'empareront de l'incident.

M. Robert Winters, ministre du Commerce, ne pense pas que les relations entre Canadiens de langue anglaise et de langue français s'en trouvent affectées. Après tout, dit-il, une bonne partie des messages de protestations parvenues au bureau du premier ministre venaient du Québec."

Mais il est évident que tout le monde s'interroge sur les conséquences des dramatiques événements des deux derniers jours.

MARIES

M. Jacques Dick junior et Mlle Gisèle Désormeaux ont convolé en justes noces, le 10 juin, en l'église Saint-Alphonse d'Youville de Montréal.

EXPO-GUIDE

● **AUDITORIUM DU PONT**
10 h. 00: Les 27 et 28 juillet, se tiendra une rencontre de l'Institut international d'électronique médicale et de génie biologique. Parmi les conférenciers invités, on remarque Lord Bowden of Chesterfield, ancien ministre de l'Education et des Sciences d'Angleterre. Pour d'autres renseignements, consulter Mme Sorel, 842-1074.

● **L'HOMME ET L'AGRICULTURE**
10 h. 45: Au salon d'honneur du pavillon, les découvreurs d'une nouvelle plante appelée le "triticale", donneront une conférence de presse. Les implications économiques et humanitaires de cette découverte seront expliquées par M. Leonard H. Shebeski, doyen de la faculté d'Agriculture de l'Université du Manitoba et responsable des recherches.

● **PAVILLON de la JEUNESSE**
12 h. 00: Tous les jours de la semaine, sauf le dimanche, se tient un atelier libre de sculpture dans les jardins du pavillon. Quatre sculpteurs y participent actuellement: Marcel Dubuc, un jeune artiste diplômé de l'école des Beaux-Arts de Montréal en 1965, Inderjeet, sculpteur indien qui a récemment immigré au Canada, un artiste esquimau originaire d'Inoucdjouac, Noah Eqalluk, ces trois derniers seront au pavillon jusqu'au 20 août. Michel Denoncourt, professeur d'arts plastiques à Pointe-aux-Trembles, travaillera à l'atelier libre jusqu'au 3 septembre. A souligner que l'atelier peut accueillir une dizaine de jeunes pour y travailler selon leur inspiration.

● **PAVILLON DU QUEBEC**
12 h. 30: Quelques membres de l'entreprise "Les produits Catelli" visiteront le pavillon et seront reçus par la suite à déjeuner.

● **PAVILLON de la JEUNESSE**
12 h. 30: A l'affiche du Cinéma-Midi, "Il Carabiere" de l'Italien Ruggero D'Adamo, "Emmanuelle" du Français Jean-Pierre Thorn, et "Karst" de la Bristol Grammar School.
13 h. 00: Spectacle de participation à l'Agora avec la musique psychédélique des "Gaps".

● **PAVILLION DE L'URSS**
14 h. 00: Le professeur R. Salaoukhine prononcera une conférence sur la Sibérie à l'heure actuelle, dans la salle du cinéma.

● **PAVILLON DU CANADA**
14 h. 30: Les 27 et 28 juillet, l'ensemble Chantal Masson de Québec sera à l'affiche du théâtre du pavillon du Canada avec un programme d'oeuvres chorales.
15 h. 45: Dinah Christie, vedette du music-hall, de la télévision et des cabarets, présentera un spectacle solo au théâtre intérieur extérieur.

● **PAVILLON DE L'HOSPITALITE**
16 h. 00: Dans le cadre de la semaine des ukrainiens du Canada, le professeur R. Zuck, de l'Université McGill, traitera de l'architecture des églises ukrainiennes au Canada. De 19 h. 00 à 21 h. 00, Mme Miroslava Verbeska-Bouchard donnera un récital.

● **PAVILLON de la JEUNESSE**
16 h. 30: Spectacle au café-dansant avec un jeune interprète marocain, Jacques Ben Dahan.

● **AUDITORIUM DU PONT**
19 h. 00: La série Connaissance 67 présentera les films scientifiques suivants: "The Information Explosion", "Detergents Up To Date", "New Uses for Seaweed", "The Forming of Metals", "The Big Challenge", "Prometheus of a New Age", "The Magic Tape", "Music and the Computer". Le programme se terminera à 22 h. 00.

● **PAVILLON de la JEUNESSE**
19 h. 30: Radio-Canada enregistrera l'émission "Les chansonniers à La Ronde" avec Renée Claude et Leonard Cohen comme vedettes.

● **FESTIVAL MONDIAL**
20 h. 30: Au Théâtre Port-Royal, le violoncelliste français Paul Tortelier donnera un récital.

● **PAVILLON de la JEUNESSE**
24 h. 00: A l'affiche du Cinéma-Minuit, un court métrage français de Denys Colomb de Daunant, "Le songe des chevaux sauvages", ainsi qu'un long métrage américain de Adolfas Mekas, "Halleluyah The Hills", réalisé en 1964.

● **KIOSQUES A MUSIQUE**
"B" 11 h. 30: Sodus Central School Swing Choir, de New York. Reprise à 15 h. 30.
"C" 13 h. 00: The Royaltones, de Richmond, New York. Reprise à 17 h. 30.
"A" 14 h. 00: La fanfare de l'Expo.
"B" 7 h. 30: Royal Canadian School of Signals Band.

● **PLACE DES NATIONS**
17 h. 00: La fanfare de l'Expo.
21 h. 00: La discothèque "Le paradoxe".

Le Courrier de Jeanne

Pour vivre heureux, vivre au grand jour

JE L'AIME. — C'est la première fois que je vous écris, mais je lis régulièrement votre courrier. Je vous trouve très franche, dans vos réponses. C'est pourquoi je viens à vous, aujourd'hui. Voilà : j'ai 18 ans et je suis amoureuse d'un jeune homme du même âge que moi. Mes parents le connaissent mais ne savent pas que je l'aime à ce point. Comme j'ai affaire au public, dans le travail que j'occupe, il vient souvent me voir, et dès que nous sommes seuls (ce qui arrive souvent), il m'embrasse, me dit qu'il m'aime et me serre très fort contre lui. Quand nous sommes sortis ensemble, c'était toujours en cachette. Je veux vous dire tout de suite, cependant, que je n'ai jamais accepté de lui donner des baisers lascifs. Ai-je bien agi ? J'aimerais toutefois savoir quand je pourrai les lui accorder, vu qu'il me le demande souvent. Il a déjà essayé de me toucher, mais je l'ai repoussé et il m'a promis qu'il ne recommencerait plus. Dois-je le croire ? Avant lui, je suis sortie avec plusieurs autres garçons, mais jamais, au grand jamais, je n'ai laissé faire aucun d'eux. Qu'est-ce que cela veut dire ? J'ai de très bons parents, mais sévères. J'en suis fière, mais, quand même, j'aimerais bien sortir avec ce jeune homme. A 18 ans, suis-je encore trop jeune pour commencer à sortir sérieusement ? Je ne vais plus en classe. Je travaille pour mes parents. Dites-moi, d'après vous, qu'est-ce que c'est le grand amour ? Comment peut-on le découvrir ? Ne m'oubliez pas. J'ai vraiment besoin de vos conseils.

Une autre chose : pourquoi ne vous donne-t-on pas une page complète pour votre courrier ? Les annonces sont-elles si nécessaires ?

R.—Les annonces sont essentielles à la bonne marche d'un journal. Sans elles, le journal ne pourrait pas vivre puisque ce sont les annonceurs qui apportent "l'eau au moulin". Ceci dit, on m'accordera peut-être une page complète, un jour. Quant à votre problème, il est celui de toutes les jeunes filles qui commencent leur vie de femme. Et, quand elles ont des parents sévères, il est toujours plus difficile pour elles de parler, de savoir comment procéder. Pourtant, vous ne devriez rien craindre. Parlez-leur au plus tôt de l'attachement que vous éprouvez pour ce jeune homme qu'ils connaissent et dites-leur que vous voulez sortir avec lui. Il ne faut plus vous cacher. Vous avez 18 ans, un âge très raisonnable pour commencer. Au fait, vous dites être sortie avec d'autres, avant cela, alors, il n'est pas le premier que vos parents voient à vos côtés. Il y a un proverbe qui dit : "Pour vivre heureux, vivons cachés," mais il n'est pas applicable dans le cas des jeunes amoureux. Au contraire, pour vivre heureux, lors des fréquentations, il faut que ce soit au grand jour. Et, quand vous rencontrerez le "grand amour", vous n'aurez pas à m'écrire pour me demander si c'est cela, le grand amour. Vous le saurez.

Prière d'adresser vos lettres à JEANNE comme suit :
COURRIER DE JEANNE, "MONTREAL-MATIN", 2580 EST, BOULEVARD ST-JOSEPH, MONTREAL

LEUR JEU, C'EST ÇA. — Mesdemoiselles, juste un mot pour vous dire que les "mariages à l'essai", c'est seulement un prétexte pour les hommes qui veulent s'amuser. L'année suivante, ils s'amuseront ailleurs et vous resterez brisées. Soyez sans crainte, le jour où monsieur trouvera la sienne, il ne sera pas question d'essai. Il plongera dans le mariage, comme ses pères l'ont fait. Donc, soyez de celles qui restent propres. On ne le regrette jamais.

R. — Merci de ces commentaires qui viennent confirmer la philosophie que je me plais à enseigner ici.

A LUISA D. — Je ne sais pas pourquoi vous avez pensé que je pouvais régler le cas que vous me soumettez. Il s'agit d'une situation délicate où seul un avocat ou un expert aurait autorité. Peut-être que le Conseil Supérieur du Livre, 3405, rue St-Denis pourrait vous aider, vu qu'il s'agit de l'édition d'un livre. Téléphonez à son directeur à 845-5631.

A SAUVAGEON. — Si cela fait cinq fois que vous m'écrivez, cela fait autant de fois que je vous réponds, et que vous ne voyez pas ma réponse. Pour les jambes arquées, je ne puis que vous conseiller de voir un orthopédiste, dont vous trouverez le nom dans les pages jaunes de l'annuaire téléphonique, sous la rubrique : "Médecins". Je regrette de ne pouvoir faire plus pour vous.

A R. B. — Il est bien dommage que vous ayiez été malheureux en ménage et que vous soyiez séparé de votre épouse. Maintenant, vous vous êtes amouraché d'une femme que vous dites mariée aussi. Je ne puis vous encourager à continuer ces relations illicites. Il faudrait faire régulariser votre situation à tous deux avant de penser à unir vos destinées. Mais actuellement, la chose semble difficile. Je n'en sais vraiment pas suffisamment pour vous aider plus que cela. Les lois sont nécessaires pour que tout marche dans l'ordre. Celle du mariage en est une importante et sacrée. Autrement, ce serait l'anarchie.

Jeanne

Madeleine Vaillancourt est en vacances. Elle reprendra la rédaction de sa chronique quotidienne dès son retour.

Vite et bien

Couper le gazon ne semble présenter aucun danger. Cependant, trop souvent la tondeuse à moteur fait voler en l'air de petits cailloux qui peuvent endommager les yeux. L'Institut national canadien pour les aveugles vous met en garde contre les accidents aux yeux durant cet été.

Cirez le porte-poussière et la poussière n'y collera plus.

OU POSTEZ CE COUPON
MONTREAL-MATIN
2580 E. Boul. St-Joseph, Montréal
Messieurs, je désire devenir porteur de Montréal-Matin
Nom .....
Adresse .....
Tél. : .....

VOULEZ-VOUS PARLER ANGLAIS?
254-6011
4956 HOCHELAGA

L'Oiseau Bleu
4146-48 EST STE CATHERINE 527-3456

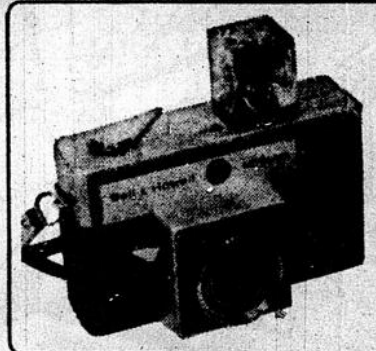

BELL & HOWELL
MODELE 340
Chargement instantané
Ajustement automatique de la lentille. Lumière Flash-Cube. Etui inclus. Lentille F. 3.5 1/250 de seconde.
Prix spécial L'Oiseau Bleu $47.95

BELL & HOWELL
SUPER 8 MM
Modèle 357 Z

- Bobinage automatique
- Lentille ZOOM, F. 1.6.
- Avant - Renverse - Fixe
- Brillance de 50 watts

PRIX SPECIAL L'OISEAU BLEU $104.95

eumig super 8 VIENNETTE
- CHARGEMENT INSTANTANE
- Lentille REFLEX, f 1.9
- Zoom automatique 9-27 mm.
- AVEC POIGNEE

PRIX SPECIAL L'OISEAU BLEU $169.95

POLAROID SWINGER Modèle 20 à PRIX SPECIAL L'OISEAU BLEU

AUCUN COMPTANT Jusqu'à 18 mois pour payer

KODAK INSTAMATIC
Ensemble No 104 R
- CHARGEMENT INSTANTANE
- FOYER AUTOMATIQUE DE 4 PIEDS A L'INFINI
- AVEC FLASH-CUBE
- FILM DE COULEUR

PRIX SPECIAL L'OISEAU BLEU $19.95

LE PLUS GRAND CENTRE PHOTOGRAPHIQUE DE L'EST
4146-48 est, STE-CATHERINE (PRES PIE-IX)
OUVERT TOUS LES JEUDIS ET VENDREDIS SOIR JUSQU'A 9 HEURES P.M.
TEL. : 527-3456

Le chercheur

Savoir prendre des risques calculés

Je crois que la nouvelle formule qu'ont décidé d'adopter les Services diocésains qui s'occupent du cinéma, est excellente. Désormais on ne pourra plus lire dans les journaux les fameuses cotes morales dont on a tant médit et qui pourtant furent sans doute nécessaires à une certaine époque. Tout cela est remplacé par un système d'information sur la valeur humaine et chrétienne des films.

Cela montre que l'on nous traite en adultes et que l'on fait confiance à notre conscience qui pourra décider en toute indépendance si, après information, nous devons ou nous ne devons pas aller voir tel ou tel film.

Cette politique d'auto-censure est une politique adulte. Je me demande s'il existe beaucoup de pays où des diocèses auraient osé adopter une attitude aussi libérale. Là, comme en bien d'autres points, nous sommes à l'avant-garde de l'évolution des idées.

Plût au ciel que nous soyons aussi adultes et mûrs et sérieux que cette décision le laisse supposer. Quand, dans cette foule de l'Expo (où tout le monde se laisse aller dans ce grand anonymat) j'entends telle ou telle remarque qui me fait bondir, je me prends à douter de notre état adulte et je me demande si cette grande liberté qui nous est laissée va être judicieusement employée. Mais il faut savoir prendre des risques calculés et qui seront sources de formation future, s'ils réussissent.

Je le souhaite profondément.

Epuisé par une chaleur écrasante

Paul VI rentre à Rome

Izmir, Turquie. (UPI) — Le pape Paul VI a terminé hier sa visite de deux jours en Turquie et est reparti pour Rome. Ce voyage en était un de paix auprès de l'Eglise orthodoxe et un pèlerinage aux sanctuaires chrétiens les plus sacrés de Turquie.

Près de s'évanouir!

A Ephèse, le dernier lieu de résidence de la Vierge Marie et le site de son ascension au Ciel, le pape est venu près de s'évanouir après plusieurs heures d'exposition au soleil.

Il a été constamment serré par la foule, et plusieurs fois, la pression de la foule lui a presque fait perdre l'équilibre comme il marchait parmi les ruines des anciennes villes grecques dont le sol a été foulé par les apôtres saint Jean et saint Paul.

Paul VI s'est rendu en voiture à Ephèse, le site d'une majeure de l'O.T.A.N. et le lieu légendaire de la naissance d'Homère. L'oratoire consacré à la Vierge près d'Ephèse, est souvent fr.-quenté par les Musulmans. Une source y coule tout près à laquelle on attribue des vertus miraculeuses. Paul VI a bu de cette eau.

Au milieu du pèlerinage, nombreux sont de hauts dignitaires qui, à cause de la chaleur intense qui régnait, ont abandonné le cortège. Paul VI lui-même a dû s'arrêter à l'ombre, boire de la limonade et déguster quelques mets.

Les observateurs disent que ce pèlerinage rapprochera l'Eglise orthodoxe de l'Eglise catholique.

Léo POULIOT LTÉE Présente

L'ENSEMBLE Impérial '67

POÊLE 30" RÉFRIGÉRATEUR DE LUXE 13' CUBES INCLUS

MOBILIER DE SALON

Grand sofa et fauteuil de très belle qualité avec dessus en nylon — coussins en foam. Inclus table à café et table de bout ainsi que lampe de plancher — lampes de table et cendrier.

OUVERT LES JEUDIS ET VENDREDIS SOIR JUSQU'A 10 H.

Léo POULIOT LTÉE

TERMES FACILES
MISE DE COTE
ENTREPOSAGE GRATUIT

1337 est, rue ONTARIO

(entre VISITATION et PANET)

LA. 1-0561 — LA. 2-5464

LONE RANGER

KIRBY

SNOOPY

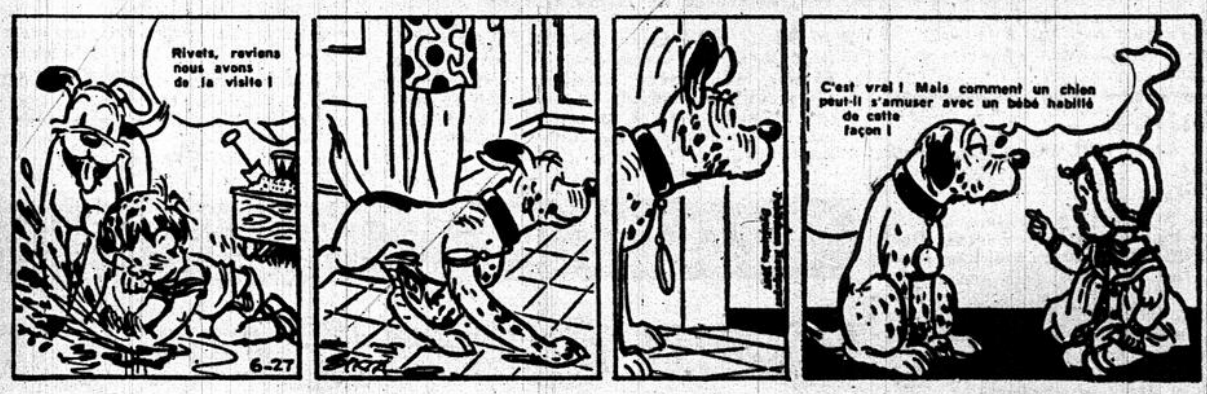

DAVY

ZOIDS

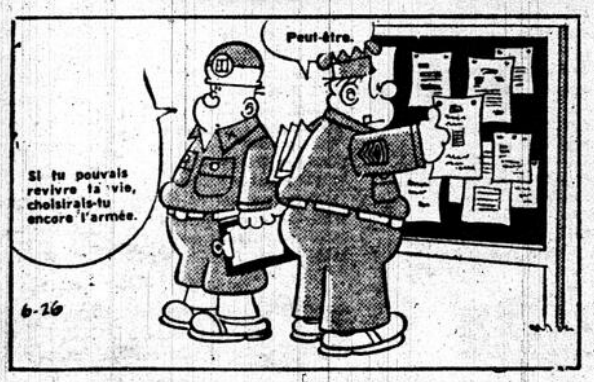

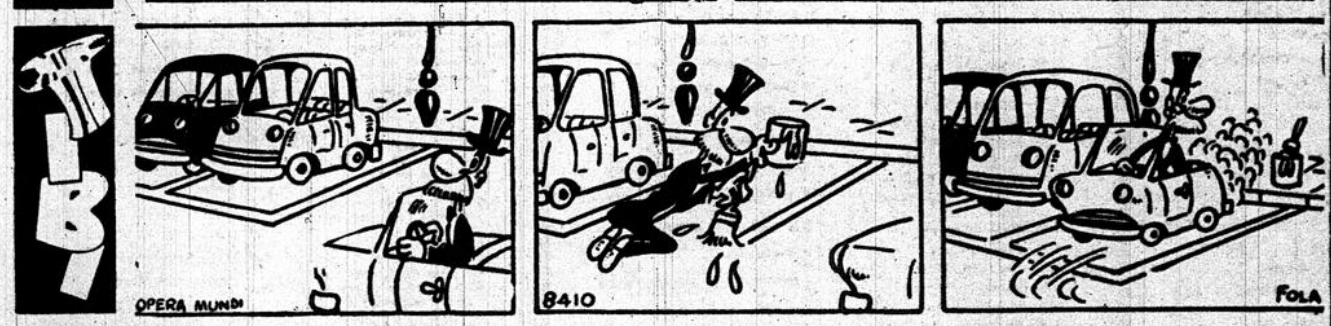

LE PROFESSEUR

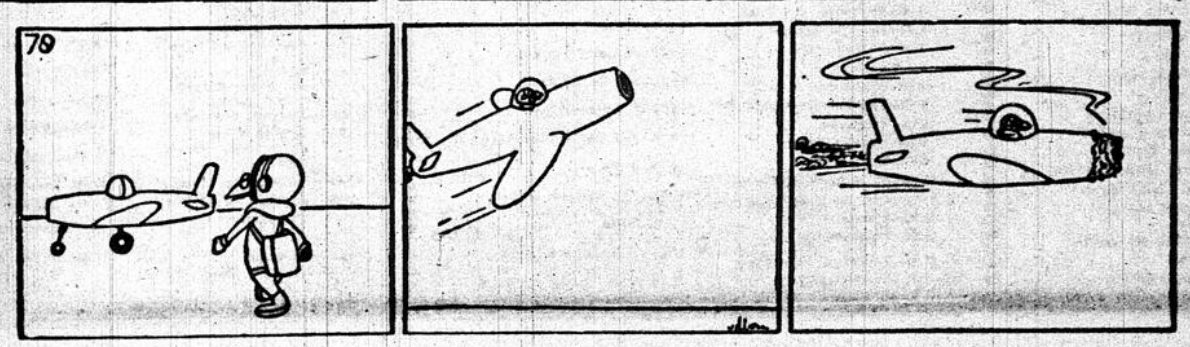

en 5 LIGNES 27

SALON DE L'EDUCATION

Le Salon de l'éducation du Québec, une exposition de fournitures, d'ameublement et d'accessoires scolaires les plus modernes qui soient aura lieu à Montréal les 5, 6 et 7 avril 1968.

ATTENTION AUX REMOUS

L'administration de la voie maritime du Saint-Laurent a averti les conducteurs d'embarcations de plaisance naviguant dans les canaux de la voie maritime de se tenir à bonne distance des navires de commerce. Les navires de commerce ne peuvent quitter les chenaux et n'ont pas la manoeuvrabilité des petites embarcations. De plus, les remous engendrés par les gros navires sont assez dangereux pour les bateaux légers.

HONNEURS INDIENS

Les Indiens du sang de l'Alberta ont décidé de conférer au surintendant général des Affaires indiennes, l'honorable Arthur Laing, la dignité de chef honoraire des Kainais. La cérémonie a eu lieu dimanche dernier, à Standoff (Alberta).

NOUVEAU ROLE DE L'AFPC

L'Alliance de la fonction publique du Canada a reçu son attestation comme négociateur officiel. En effet l'AFPC est la première organisation à obtenir l'accréditation aux termes de la nouvelle loi sur les négociations collectives en regard des fonctionnaires fédéraux.

AVIS AUX NAVIGATEURS

L'Administration de la voie maritime du Saint-Laurent et la St-Lawrence Development Corporation ont annoncé conjointement mercredi que le tirant maximum permis pour les navires transistants dans la voie maritime est porté de 25 pieds et 6 pouces à 25 pieds et 9 pouces, ceci entrant en vigueur à partir du 10 juillet dernier.

Une grosse machine pour les mathématiques

La Société de mathématiques appliquées vient d'acquérir un puissant ordinateur Control Data G-20 qui sera installé le 31 juillet prochain, après 5 heures du soir, au deuxième étage de l'édifice Place Victoria.

Vu sa dimension, il faut faire entrer cet ordinateur par les fenêtres.

Cet équipement se comparera favorablement à l'équipement électronique de l'Université McGill. Au Canada, parmi les bureaux de consultation, seul un bureau de Toronto possède une installation d'une puissance comparable à celle de la S.M.A.

La Société de mathématiques appliquées a été fondée en 1964 par quatre professeurs de mathématiques de l'Université de Montréal qui, à cette époque, avaient décidé d'interrompre leur carrière académique pour appliquer leurs connaissances à la solution de problèmes concrets. Cette jeune société est dirigée par Jean-C. Fortier, statisticien, Alexis Zinger, André Dupras et Benoit Lachapelle.

La S.M.A. a effectué depuis sa fondation il y a trois ans de nombreux travaux pour le gouvernement du Québec.

Pour le ministère de la Voirie, elle a établi un programme complet de conception et de calcul de routes; pour le ministère des Affaires fédérales-provinciales, une étude des coûts individuels en relation avec [illegible] des rentes; etc., etc.

Son Eminence le cardinal Paul-Emile Léger accorde un ENTRETIEN D'ETE à Jean-Pierre Fournier, demain soir à 10 heures 15 au canal 2.

choix du jour

En raison du départ précipité du président de la république française les émissions spéciales préparées par Radio-Canada sur sa visite à Ottawa n'auront pas lieu. A la place, les auditeurs des deux chaines de la télévision d'Etat pourront voir leurs émissions du jeudi.

Nos artistes

10 h. 30 au 10 — VENEZ DONC CHEZ MOI. Visite chez Marcel Gamache, auteur de CRE BASILE.

Variétés

6 h. au 2 — JEUNESSE OBLIGE. A la boite à chansons ce soir, Pierre Létourneau et ses invités: Pauline Julien et Georges Dor.

9 h. 30 au 12 — THE VIC DAMONE SHOW. Avec Carol Lawrence, Gail Martin, Charlie Weaver, The Frivolous Five and Sandy Baron.

10 h. 30 au 2 — LE MONDE DU SPECTACLE. Regards sur le Festival mondial dans le cadre de l'EXPO: L'orchestre Scarlatti de Naples sous la direction de Massiomo Pradella. Le ballet canadien "La Corriveau", musique d'Alexander Brott et chorégraphie de Brydon Paige. Soliste: Margery Lambert.

Information

11 h. a.m. au 2 — CANADIANA. "L'essor féminin, l'âge nouveau".

Monique Saint-Onge est invitée à l'émission CHANSONS A VENDRE ce soir à 8 heures au canal 10. Serge Laprade, l'animateur, présente également Pierret Beauchamp et Donald Lautrec.

VOTRE TELE-GUIDE LES IMAGES DU JOUR

LES FILMS

COTE MORALE
AA : adultes et adolescents
A : adultes
AR : adultes avec réserves
D : à déconseiller
P : à prescrire
T : tous

Canal 2

11 h. 30 a.m. — UN COUP DE PISTOLET (italien 1942). Drame avec Assia Norris et Fosco Giachetti. Après avoir présenté à son ami la jeune fille dont il rêve de faire sa femme, il le provoque en duel parce que l'ami est devenu amoureux de la jeune fille.

1 h. 30 — LES TRAVAUX D'HERCULE (italien 1959). Film pseudo-mythologique avec Sylvia Koscina et Steve Reeves. Hercule doit accomplir une série d'exploits incroyables pour restituer à Jason le trône usurpé par son oncle Péléas, meurtrier d'Eson.

Canal 10

1 h. 30 — VOUS SEULE QUE J'AIME (français 1939). Comédie avec Reda Caire et Mona Goya. Un chanteur et un clown recueillent une petite orpheline et la mettent au pensionnat. Lorsque la petite a grandi et que Jim, le chanteur revient en France, commence un roman d'amour.

3 h. 30 — MON CURE CHEZ LES PAUVRES (français 1956). Comédie avec Yves Deniaud, Arletty et Raymond Bussières. Victime d'un escroc un abbé obtient la permissoin de faire une enquête, mais à la condition de ne pas porter la soutane, ce qui lui vaut maintes mésaventures.

8 h. 30 — LA DIABLESSE (mexicain 1955). Drame avec Maria Felix et Victor Junco. Une femme mène une vie pleine d'aventures, elle ruine les hommes et gagne de l'argent par n'importe quel moyen. Elle change de vie le jour où sa fille est menacée d'un sort semblable au sien.

1 h. 15 — Le DEMON DE LA DANSE. Avec Marika Rock et Victor Staal.

Canal 6

11 h. 43 — JUNGLE STREET. Drame avec David McCallum et Kenneth Cope. Un maître-chanteur découvre la vérité à la suite d'un meurtre.

Canal 12

1 h. — LAND OF THE PHARAOHS (britannique 1955). Drame historique avec Jack Hawkins et Joan Collins. L'an 2900 avant Jésus-Christ. La construction de la première pyramide, considérée comme l'une des sept merveilles du monde.

7 h. — NIGHT AND THE CITY (américain 1950). Drame avec Richard Widmark et Gene Tierney. Un escroc de petite envergure tente d'échapper à la pègre dont il a trahi quelques membres.

11 h. 43 — EASY COME EASY GO (américain 1947). Comédie romanesque avec Barry Fitzgerald et Diana Lynn. Les amours d'une jeune fille dont le père joue aux courses et le petit ami est chauffeur de taxi.

UN PEU PARTOUT

3 WCAX BURLINGTON

7.05—(C) CBS Morning News
7.55—Vermont Morning Report
8.00—Captain Kangaroo
9.00—Romper Room
9.30—Travel Time
9.45—Christophers
10.00—Candid Camera
10.30—Beverly Hillbillies
11.00—Andy of Mayberry
11.30—Dick Van Dyke
12.00—Love of Life
12.25—(C) CBS News
12.30—Search for Tomorrow (c)
12.45—Guiding Light
1.00—One O'Clock Weather
1.03—Across the Fence
1.15—Film Shorts
1.30—As the Wold Turns
2.00—(C) Password
2.30—(C) Houseparty
3.00—To Tell the Truth
3.25—CBC News (C)
3.30—Edge of Night
4.00—Secret Storm
4.30—The Early Show
5.45—Evening Report
5.50—World of Sports
6.05—Weatherwise
6.15—Newstime
6.30—(C) CBS World News
7.00—Rifleman
7.30—Lucy-Desi Comedy Hour
8.30—My Three Sons
9.00—Thurs. Night Movie
11.00—Eleven O'Clock Report
11.10—Vermont Edition
11.20—Alice and the Weather
11.25—Sports Final
11.30—The Late Show — "Hells Outpost"

5 WPTZ PLATTSBURGH, N.Y

7.00—Today
9.00—The Donna Reed Show
9.30—General Hospital
10.00—Snap Judgment
10.25—NBC Morning News Report
10.30—Concentration
11.00—Personality
11.30—(C) Hollywood Squares
12.00—Jeopardy
12.30—(C) Eye Guess
12.55—Day Report
1.00—Local Scene
1.30—Let's Make a Deal
1.55—NBC News
2.00—Days of our Lives
2.30—The Doctors
3.00—Another World
3.30—(C) You Don' say
4.00—Match game
4.30—Mike Douglas Show
6.00—5 Report
6.25—Atlantic Weatherman
6.30—Hunkley-Brinkley, report
7.00—Batman
7.30—Daniel Boone
8.30—Star trek
9.30—Dragnet '67
10.00—Dean Martin Show
11.00—News
11.15—Weather
11.20—Sports
11.30—The Tonight Show

7 CHLT TV SHERBROOKE

8.00—Prem. édition, météo, matin-sport
8.30—Renron et Pafapon
9.00—Toast et café
10.00—A bâtons rompus
10.30—Berthe et Blanche
11.00—Canadiana
11.30—Ton-Ton Bon-Bon
12.00—Découvertes 67
12.30—Deuxième édition
12.45—Météo
12.50—Midi-sport
1.00—Le Coq au 7
2.00—Détente
3.00—Mini-métrage
4.00—Ulysse et Oscar
4.30—Boîte à surprise
5.00—Robinson Crusoé
5.30—Sentinelles de l'air
6.00—Kakadou
6.30—Télébulletin
6.45—La météo
6.50—Edition sportive
7.00—Expo à gogo
8.00—A la seconde
8.30—Match sur roulettes
9.00—Le Saint
10.00—Les Couche-Tard
10.30—Le monde du spectacle
11.00—Télébulletin
11.20—Supplément régional
11.30—Nouvelles du sport
11.35—Cinéma 7

8 CORNWALL

12.00—University of the Air
12.30—Romper Room
1.00—Good Afternoon
1.10—News and Community Notes
1.20—Picture Page
1.30—Ed Allen
2.00—Fractured Phrases
2.30—People in Conflict
3.00—Words and Music
3.30—It's Your Move
4.00—The Funny Company
5.00—Five O'Clock Movie "Two Thousand Women"
6.45—News
7.00—F-Troop
7.30—The Fugitive
8.30—Family Affair
9.00—It's Happening
9.30—The Dean Martin Show
10.30—Mainly Music
11.00—CTV National News
11.20—Nightline
12.30—Gunsmoke
1.30—Picture Page

2 MONTRÉAL 10

9.20—Mire et musique
10.20—Bonjour Expo
10.30—Berthe et Blanche
11.00—Canadiana
11.30—Long métrage
1.05—Le Télé-journal
1.15—Cinéfeuilleton
1.30—Long métrage
3.00—Mini-métrage "L'Ane de Tim Driscoll"
4.00—Ulysse et Oscar
4.30—La Boîte à surprise
5.00—Robinson Crusoé
5.30—Les Jeux Panaméricains
6.00—Jeunesse oblige
6.25—Nouvelles du sport
6.30—Le Télé-journal
6.40—Aujourd'hui
7.30—Adèle
8.00—A la seconde
8.30—Match sur roulettes
9.00—Le Général de Gaulle
10.00—Les Couche-tard
10.30—Le Monde du spectacle
11.00—Le Télé-journal
11.20—Supplément régional
11.30—Nouvelles du sport
11.35—Les Jeux
12.05—Police du port
12.35—Télé-journal
7.30—Mire - Musique
8.00—Métro-Matin
9.00—Bonjour Capitaine
10.00—Toast et Café
11.00—Le Saint
12.00—Première édition
12.15—L'école du bonheur
12.30—Voix de femmes
1.30—Ciné-Jeudi
3.15—Ciné-Roman
3.30—Cinété
5.00—Le capitaine
5.30—(C) Les sentinelles de l'air
6.00—Télé-Métro (C)
6.40—Sports-Images
6.50—Télé-Métro
7.00—Dernière heure
7.15—Télé-Métro
7.30—Argent sonnant
8.00—Chansons à vendre
8.30—Cinéma Kraft
10.00—Relevez les manchettes
10.30—Venez donc chez moi
10.45—Dernière heure et météo
11.00—La ronde des sports
11.15—Cinéma
12.40—Dernière édition

6 MONTRÉAL 12

10.13—Test Pattern and Music
11.09—Today on CBMT
11.15—Montreal Notebook
11.30—Serial Six
12.00—Luncheon Date
12.30—Search for Tomorrow
1.00—Luncheon Date
1.30—As the World Turns
2.00—Général de Gaulle
2.00—Take 30 with Mme Benoit
2.30—Edge of Night
4.00—Communicate
4.31—Vacation Time
5.00—Sunshine Canada
5.30—Pan-American Games
6.00—Reach for the Top
6.31—Evening Report
7.00—Seven on Six
7.25—Sports
7.30—Occasional Wife
8.00—The Man from UNCLE
9.00—Telescope
9.30—Hogan's Heroes
10.01—Ciné Club
10.30—Pan-American Games
11.00—CBC National News
11.19—Viewpoint
11.26—Night Report
11.45—Thursday Showcase
1.00—Final Report
11.00—Sign on News
11.15—Your Guide to Expo
11:30—University of the Air
12.00—Romper Room
12.30—Magic Tom
1.00—Summer Theatre
2.30—People in Conflict
3.00—Words and Music
3.30—It's Your Move
4.00—In Town
4.30—The Mike Douglas Show
6.00—The Pierre Berton Show
6.30—Pulse
7.00—Sunset Theatre
8.30—Family Affair
9.00—It's Happening
9.30—The Vic Damone Show
10:30—F-Troop
11.00—The National News
11.18—Pulse
11.43—Pajama Playhouse
1.30—Your Guide to Expo

4 QUÉBEC 5

8.00—Mire et musique
8.30—Dessins animés
9.00—A nous deux
9.30—Toast et Café
10.30—Histoire vécue
11.00—Jouez à 4
11.30—Paimarès
12.15—Actualité
12.25—Editorial
12.30—De tout de tous
1.00—Théâtre des Etoiles
1.30—Qui suis-je?
2.00—L'école du bonheur
2.15—En pleine forme
2.30—Les deux font la paire
3.00—Défi
3.30—Voix de femmes
4.30—Mouchette
4.55—Le Capitaine
5.25—Les Sentinelles de l'Air
5.55—Rendez-vous à l'Expo
6.00—Où
6.05—Télé-Québec
6.25—L'air du temps
6.34—Nouvelles sportives
6.44—Actualité
6.58—Editorial
7.00—Police des Plaines
7.30—Argent sonnant
8.00—Chansons à vendre
8.30—Cinéma Kraft "Prisonniers de la Tour"
10.00—Relevez les manchettes
10.30—Théâtre des Etoiles
11.00—L'actualité
11.15—Météo
11.16—Editorial
11.18—Nouvelles Sportives
11.25—Où ?
1.30—Test Pattern and Music
1.55—Opening
2.00—Luncheon Date
2.30—Luncheon Date
3.00—Take Thirty
3.30—Edge of Night
4.31—Vacation Time
5.00—Cartoons
5.30—Scouting in Canada
6.00—Summer Edition
6.25—Rat Patrol
7.00—Court Martial
8.00—The Man From U.N.C.L.E
9.00—Telescope
9.30—Hogan's Heroes
10.00—Laredo
11.00—CBC-TV News
11.19—Viewpoint
11.25—Late Scores & Editorial

11.30—Heure Exquise : "Un ami viendra ce soir"

L'ENSEMBLE
DANS LE
VENT '67
3 PIECES
POUR
$549.
104 MORCEAUX
MOBILIER SECTIONNEL
De style très attrayant. Dossier et coussins "Air Foam". Tissu à rayures contrastantes. Bar incorporé à la table de coin.
GRATIS : TABLE A CAFE GENRE "BOOMERANG" ET 2 LAMPES DE TABLE.
MOBILIER DE CHAMBRE
Trois morceaux en riche fini de bois moderne. Tiroirs des bureaux à coulisse centrale.
GRATIS : 2 JOLIES LAMPES DE CHEVET — 2 OREILLERS.
MOBILIER DE CUISINE
Cinq morceaux. Table fini "Arborite" extensible. Quatre chaises de style très moderne, pivotantes, avec dossier arrondi pour plus de confort.
REFRIGERATEUR ET CUISINIERE INCLUS AVEC L'ACHAT DE L'ENSEMBLE.
GRATIS : UNE COUTELLERIE — UN SERVICE DE VAISSELLE.
JUSQU'A 36 MOIS POUR PAYER
GRATIS : Entreposage — Livraison Assurances : vie - feu - vol
GRATIS
AUCUN DEPOT REQUIS
INCLUS
INCLUS
JUSQU'A 36 MOIS pour payer
AMEUBLEMENT
eger
Attention: si vous réservez votre ensemble dès maintenant, vous obtiendrez avec l'ensemble TAPIS MUR-A-MUR — 3 PIECES !
ATTENTION, CLIENTS DE L'EXTERIEUR : $25. réserveront votre ensemble !
2 MAGASINS POUR MIEUX VOUS SERVIR A MONTREAL :
7212, rue ST-HUBERT - Tél.: 274-4497 - 8
940 EST, rue MONT-ROYAL - Tél.: 527-8260 - 9

Après le départ de de Gaulle

LE CHOC DES ESCORTES

(Par M. B.) — En revenant de Dorval, un léger accident entre deux motocyclistes, l'un de la Sûreté provinciale et l'autre de la police de Montréal, a causé des blessures au motard de la force policière montréalaise.

L'accident est survenu sur la route 2-20, en direction est, à la hauteur de la 40e avenue, à Lachine, à 4 h. 30 hier après-midi, quand la moto d'un agent de la PP a heurté celle de l'agent montréalais Georges Gadouas (matricule 1527). Ce dernier a été littéralement éjecté de son bolide puis transporté d'urgence à l'hôpital Notre-Dame, à bord de l'automobile de l'école de la police.

L'agent Gadouas a pu quitter l'hôpital ne souffrant que de contusions à l'épaule droite. Ajoutons qu'il a quand même subi un léger choc nerveux.

Remarquons que les agents de la police provinciale et de la police de Montréal ont accompli une tâche énorme depuis l'arrivée de de Gaulle à Montréal, et spécialement ceux attachés aux motocyclettes qui ne cessent pas d'escorter, aller et retour, les visiteurs de marque qui viennent au jour le jour visiter notre Expo.

La CSN et la visite de de Gaulle

Une source de réjouissance

"La présence officielle de la France parmi nous a été une source de réjouissance pour toute la population d'origine française. Sur le plan culturel, pendant de trop nombreuses années, l'absence de relations valables avec une nation qui nous est très chère fut une lacune regrettable".

C'est ce qu'a déclaré hier le président général de la C.S.N., M. Marcel Pépin, en marge de la visite au Québec du général de Gaulle. M. Pépin a parlé de l'effort du gouvernement provincial, sous M. Lesage il y a deux ans, et maintenant avec M. Johnson, pour établir des bases pour une coopération sérieuse, politique qu'il convient d'applaudir, a-t-il ajouté.

Parlant des efforts de coopération du côté syndical, le président de la C.S.N. a rappelé que le président de la Confédération française et démocratique du travail (CFDT) avait été l'invité d'honneur aux congrès de la C.S.N. en 1964 et 1966.

L'arrivée de de Gaulle à Orly racontée par UPI

Un bulletin de l'agence américaine de presse United Press International nous apprenait en dernière heure, hier soir, l'arrivée à Orly du président Charles de Gaulle, à bord de son DC-8 présidentiel.

Dans une "nouvelle" tissée de commentaires, la UPI notait que l'avion présidentiel s'était posé à 10 h. 50 HNE, soit sept heures exactement après avoir décollé "en toute hâte" de l'aéroport de Montréal.

Le rédacteur déclare que le général est descendu d'avion du haut de sa "majestueuse grandeur toujours magnanime malgré la tempête qu'il a semée au Canada."

"Il a quitté Montréal sans faire ses adieux, après avoir refusé de se rendre à Ottawa et de rencontrer le premier ministre Pearson."

M. Johnson rentre à Québec ce soir

Québec. — Le premier ministre du Québec, M. Daniel Johnson, sera de retour à Québec, ce soir, après avoir assisté à la cérémonie d'intronisation du nouvel évêque de St-Hyacinthe, Mgr Albert Sanschagrin.

Par ailleurs, le chef de l'Opposition doit donner une conférence de presse aujourd'hui sur la visite spectaculaire du général de Gaulle.

A Québec, hier soir, les commentaires allaient bon train et on se demandait quelle attitude M. Johnson prendra devant les questions des journalistes, au cours des prochains jours.

De toute façon, il passera la journée de vendredi dans la capitale provinciale où il tiendra une réunion du Conseil des ministres.

FAITS ET MÉFAITS

UN AFFREUX VOLEUR!

Un chacal qui opère à l'Expo s'est emparé de la chaise roulante d'une malheureuse infirme, Mme W. Mitchell, de McGregor, en Ontario. Le filou a profité de la halte de Mme Mitchell au pavillon du Ceylan pour lui voler sa chaise, valant $225.

ROULER CAROSSE . . .

M. Warren Barnes, de Spotwood, Etat du New Jersey, a constaté, en sortant du pavillon russe, avec sa famille, la disparition du carosse lui permettant de véhiculer son cadet. Décidément, il n'y a plus de conscience professionnelle, même chez les filous.

POUR UN P'TIT BRIDGE!

Des estivants pratiques sont allés au Panorama, à la Cité du Havre pour y prendre une table, quatre chaises, un parasol . . . Alouette.

MIAM! MIAM!

Une camionnette, propriété de la compagnie Cuisine canadienne, a été volée sur l'Ile Ronde pendant que son chauffeur s'était absenté quelques secondes.

TIREZ LA LANGUE

Le docteur Dwight A. Niccum, de l'Illinois, a été dépossédé dans l'Expo-Express, par un habile tire-laine, détachement de la Terre des Hommes. Le toubib transportait avec lui la somme de $200 en argent ainsi que des papiers personnels.

La déclaration de M. Pearson

Les ministres du Québec ont arrondi les angles

Ottawa (DNC) — Immédiatement après la réunion du cabinet, hier, M. Jean Marchand, leader des libéraux fédéraux du Québec, et ses collègues dans le cabinet Pearson, se sont réunis privément, au cours du lunch, pour évaluer la situation politique créée par "l'incident de Gaulle". On comprend que cet événement peut devenir d'une importance capitale pour la politique intérieure du Canada.

M. Pierre-Elliot Trudeau, ministre de la Justice, a confié à des journalistes, que les ministres de langue française, au cours de la journée de mardi, avaient travaillé à arrondir les angles et à atténuer, dans la mesure du possible, la sévérité de la déclaration du premier ministre Pearson qualifiant d' "inacceptable" l'utilisation de l'expression "Vive le Québec libre" par le général de Gaulle à Montréal, lundi soir.

Quelques députés libéraux, qui se trouvaient à Ottawa, hier, ont exprimé l'avis qu'il serait utile, pour le groupe ministériel, de tenir un caucus spécial pour étudier la situation, recevoir les éclaircissements nécessaires des ministres et décider de la stratagème à adopter en conséquence des événements des 25 et 26 juillet.

Emission en septembre

Timbre commémoratif du général Georges Vanier

Ottawa (DNC) — M. Jean-Pierre Côté, ministre des Postes, a annoncé hier que le timbre commémoratif du général Vanier, qui sera émis par le ministère des Postes du Canada le 15 septembre 1967, aura comme élément principal la reproduction d'un portrait photographique du général pris par Yousuf Karsh. Cette émission sera unique en son genre parmi les timbres canadiens, parce qu'il y figurera la reproduction réduite de la signature de l'ancien gouverneur général.

En émettant ce timbre, le ministère rend hommage au Très Honorable général Georges-Philias Vanier, qui s'est hautement distingué dans le rôle de soldat, de diplomate et celui d'homme d'Etat. C'était la première fois qu'un gouverneur général, originaire du Canada, décédait en fonctions. Il est né à Montréal le 23 avril 1888 et décédé le 5 mars 1967. Le nouveau timbre sera mis en vente le 15 septembre, soit le même jour ou, en 1959, le général a prêté le serment d'office à titre de gouverneur général du Canada.

A Repentigny

Funérailles civiques

La ville de Repentigny fera des funérailles civiques au policier Yves St-Germain, mort durant l'incendie qui a ravagé le Centre d'art et le Théâtre d'été de Repentigny, dans la nuit de mardi à mercredi.

Ces funérailles civiques auront lieu samedi matin, à 11 heures, en l'église De-La-Purification, la paroisse mère de Repentigny.

Le policier St-Germain a perdu la vie en combattant l'incendie et en tentant de sauver la vie du gardien de nuit du Centre d'art, M. Napoléon Ste-Marie, de Repentigny.

Un deuxième policier de la ville de Repentigny, M. Roger St-Jean, a été gravement blessé dans la même tragédie, et il repose à l'heure actuelle entre la vie et la mort à l'hôpital Le-Gardeur.

VISITEZ... Le tout nouveau
Motel METRO
9925 LAJEUNESSE
Juste au nord du boul. Métropolitain
T.V. RADIO GRATUIT
150 UNITES DES PLUS LUXUEUSES
TARIF SPECIAL POUR VOYAGEURS
Renseignements : 381-8871

Chez-Nous Motel
Réservations : 681-9265
RADIO, T.V.
AIR CLIMATISÉ — 62 UNITES
en face du Centre d'Achats St-Martin
1002, boulevard LABELLE
CHOMEDEY

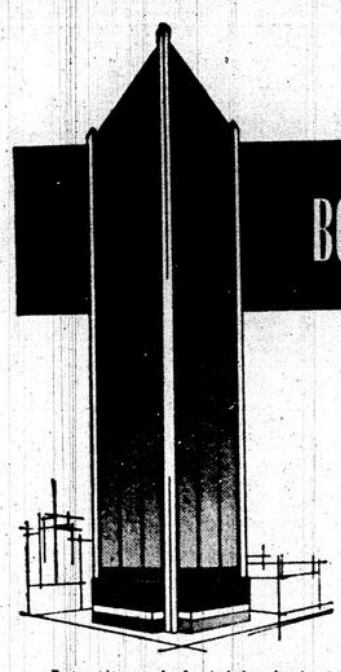

BOURSE-MATIN

Séance modérée à Montréal hier

Les titres industriels étaient mixtes à la fermeture sur un marché qui fut modéré toute la journée d'hier, aux bourses de Montréal et Canadienne.

Des gains fractionnaires ont été enregistrés dans le secteur des banques et dans celui des pulperies, cependant que la section des utilités déclinait.

Un total de 866,900 actions ont changé de mains. Dominion Steel, à 24⅜, gagnait ⅞, tandis que Distillers Seagram, d'autre part, perdait ½ point à 37⅝.

British American Oil gagnait ⅞ à 39, à la fermeture, et Imperial Oil se hissait de ¾ à 65.

Canada Cement faiblissait de 1¼ à 36; Dupont perdait 1 point à 29; Southhams gagnait 1¼ à 43¾; Falconbridge perdait ¾ à 89.

CPR perdait ⅞ à 70¾. Consolidated Paper faiblissait de ½ point à 35½.

Trans-Mountain Pipeline s'élevait de ⅞ à 21¼, la Banque Provinciale gagnait ⅜ à 47⅜ et Domtar gagnait ½ à 14⅞.

Les mines et les pétroles de l'Ouest se mouvaient irrégulièrement vers la baisse sur un marché léger.

Chemalloy perdait .15 à 3.10, Peace River gagnait .30 à 8.90, tandis que Phoenix faisait un gain de .20 à 3.95; Subeo était .21 plus bas à 1.80.

L'or cotait de 38.25 à 38.40.

Les titres aurifères en vedette à Toronto

A Toronto, les industriels et les pétroles de l'Ouest avaient une légère tendance à la baisse, hier, sur un marché modéré.

Cependant les métaux de base effectuaient une légère hausse, tandis que les aurifères tenaient la vedette, gagnant plus de 5 points à l'indice.

Les ventes totales se chiffrèrent à 3,859,000 actions. Parmi les industriels, Jefferson Lake Chemicals gagnait 1⅜ à 43⅞, Dupont perdait 1 point à 29 et CPR perdait ⅞ à 70¼

Parmi les métaux de base, Dome se hissait de 3⅞ à 54, Lake Shore gagnait 1.09 à 3.50 et United Keno Hill fermait à 5.20.

Parmi les pétroles de l'Ouest, Canadian Superior gagnait 1⅞ à 44⅜. Dome Pete perdait 1¾ à 61½ et Hudson Bay Oil perdait 1⅜ à 37¼.

Gains nombreux à New York

Les spéculateurs se sont modestement ralliés à la Bourse de New York mercredi et les titres les mieux cotés enregistraient des gains. Cependant vers la fermeture, les prises de profit effritaient les meilleurs gains.

Les observateurs du marché croient que les spéculateurs ont donné la préférence aux titres nobles parce que ceux-ci étaient bas depuis plusieurs semaines.

L'échange d'actions a atteint les 11,160,000.

Sur 1,452 actions dont les noms ont traversé le ruban translucide, 721 ont avancé, 508 ont décliné et 223 ont maintenu leurs positions. Cent seize titres atteignaient de nouveaux sommets et 16 plongeaient vers de nouveaux bas.

American Motors tenait la vedette, terminant à un sommet pour l'année à 15⅛, soit un gain de 1⅜ sur des échanges de l'ordre de 358,700.

Un bloc de 190,000 actions de Deere & Co. à 57½ a moussé ce titre au second rang d'activité pour la journée. Ce titre a clôturé à 57¾, soit ¼ de point plus bas sur un échange total de 210,200 actions.

McDonnell Douglas était bon troisième, gagnant 2⅜ à 55⅛ sur un échange de 181,400 actions.

IBM a gagné 8¼, Motorola 5½ et Collins 6½. Les acieries avaient une tendance à la baisse. Atlantic Richfield gagnait 3⅛. Les compagnies d'aviation étaient irrégulièrement à la hausse.

INDICE À MONTRÉAL

	65In	13ap	7bo	85co	8po
Ferm. précédente, 26 juil.	169.29	147.75	130.37	161.36	109.68
Sem. dernière, 20 juillet..	169.30	148.51	128.48	161.33	110.81
Mois dernier, 29 juin ...	162.66	146.97	126.22	156.20	109.06
1967 haut	169.57	149.99	136.26	161.51	123.96
1967 bas	148.99	128.83	109.48	141.48	104.93
1966 haut	171.39	158.41	132.91	164.02	129.44
1966 bas	136.20	124.15	103.47	130.39	102.49

Bourse de Montréal

LES COTES A LA FERMETURE DU MERCREDI, 26 JUILLET 1967

	ventes	haut	bas	ferm.	ch'ge
Abitibi	1935	$9¾	9⅜	9⅜	
Alcan 4¼ pr	125	$38¼	38⅛	38⅛	— ⅜
Algoma	130	$24	24	24	
Alliance	1400	28	27	27	+ 1
Ang CP	200	$9⅛	9⅛	9⅛	— ⅛
Asbestos	1306	$23	22¾	23	+ ¼
Atl Sug	1590	$10	9⅞	9⅞	— ⅛
Bk Mtl n	6555	$13	12⅝	12⅝	— ⅛
Bank NS	1345	$15	15	15	+ ¼
Banq CN	330	$57¼	57¼	57¼	— ¼
Bq Depargn	170	$12⅝	12½	12½	— ⅛
Banq PC	910	$47¾	47	47¾	+ ⅝
Bell Phone	4172	$48½	47⅞	48	— ¼
Bowater	100	$8	8	8	— ⅛
B A Oil	2950	$39	38	39	+ ⅛
B C Phone	106	$67	67	67	
Brinco	4278	400	390	395	
CAE	2250	$11⅜	11¼	11¼	+ ⅛
Caal Pow	325	$23¼	23¼	23¼	
Cal P 5.40pr	110	$107	107	107	
Can Cem	300	$36½	36	36	— 1⅛
Can Cem pr	500	$25½	25½	25½	+ ½
Can Iron	265	$19½	19⅜	19½	+ ¼
CSL	175	$34	34	34	
Cdn Brew	3100	$7½	7¼	7½	
Cbal AW	300	95	95	95	— 5
Cbal BW	200	95	95	95	+ 5
C Imp Bk C	300	$68¼	68¼	68¼	
CIL	4025	$19½	19½	19½	— ¼
CPR	173	$70⅞	70¼	70¾	— ⅛
CPR 4 pr	600	$9	9	9	
Cdn P Fina	1100	$15¼	15⅛	15⅛	— ⅛
C Vickers	450	$10¾	10	10	— ½
Cent Del	4465	$18⅛	17⅝	17⅛	— ¼
Chemcel	1125	$10¾	10½	10½	— ¼
Cominco	1005	$29⅜	29½	29½	— ¼
Con Paper	465	$36	35½	35½	— ½
C Paper W	800	680	670	670	—20
Con Text	400	$7⅜	7⅜	7⅜	
Corby A	50	$31¾	31¾	31¾	— ½
Couvret A	200	$5½	5½	5½	— ¼
Crush Int	11100	$11⅞	11⅛	11⅜	+ ¼
Dist Seag	11065	$38	37½	37⅝	— ⅜
Dome Pete	600	62¼	61½	61½	— 2
D Coal pr	300	$12¾	12½	12¾	
Dofasco	21550	$24½	24⅛	24⅜	+ ⅛
D Stores	805	$17¼	17	17¼	+ ¼
Dom Text	1876	$21	20¾	20¾	— ½
Domtar	1305	$14⅞	14⅜	14⅞	+ ⅛
Donohue	975	$7⅜	7	7	— ⅛
Du Pont	175	$29½	29	29	— 1
Enam Pr A	300	$5¼	475	5¼	
Enam Pr B	100	400	400	400	+25
Falcon	830	$89	89	89	— ¾
Fam Play	350	$35½	35¼	35½	
Fin Coll	265	$7½	7½	7½	— ⅛
Fr Pete	100	510	510	510	—10
Glengair	2800	210	205	210	+ 5
Home A	245	$21½	21½	21½	— ⅜
Hud Bay	100	$64⅛	64	64	— ¾
Husky Oil	257	$17⅜	17⅛	17⅜	+ ⅛
Husky C pr	300	$63	63	63	
Husky D W	100	890	890	890	+35
Imp Oil	2420	$65¼	63⅞	65	+ ¾
Imp Tob	150	$14¼	14¼	14¼	+ ¼
Ind Accept	820	$22⅜	22½	22½	
IAC 450 pr	70	$85½	85½	85½	— ½
Int Nickel	1259	$108	107⅛	107⅛	— ⅛
Int Util	1995	$37½	36¾	36¾	— ¼
Int Ut 132 p	1200	$37½	37	37	
Inter PL	1955	$23⅜	23¼	23⅜	— ⅛
Inter PL w	100	$10¾	10¾	10¾	— ⅛
Inv Grp A	1300	$9	8⅞	8⅞	— ⅛
Jamaica PS	100	$15⅛	15⅛	15⅛	— ⅛
Labatt	100	$27¾	27¾	27¾	+ ¼
Laur Fin	2725	495	485	495	+30
Laur F 1.40p	100	$12¼	12¼	12¼	
Loblaw A	500	$7½	7½	7½	
Loblaw B	250	$7⅜	7⅜	7⅜	+ ⅛
Loeb M	450	$12⅜	12⅜	12⅜	+ ⅛
MacMill	1045	$28½	28¼	28½	+ ⅜
Maritime T	1226	$22	21¾	21¾	— ¼
Mass F	1342	$21¼	21⅛	21¼	— ¼
McAllister	110	$7⅛	7⅛	7⅛	— ⅛
Miron 6 pr	1000	$5⅛	5¼	5¼	— ⅛
Molson A	1300	$22¼	21⅞	21⅞	— ⅜
Molson B	100	$23	23	23	+ ¼
Mont Loco	120	$15½	15½	15½	
Moore Corp	1025	$31¾	31½	31⅝	— ⅛
Morse R A	100	$26½	26½	26½	+ ½
Mussens	1000	6½	6	6¼	+ ¼
N Container	1057	$7¼	7¼	7¼	
N Sea Prod	100	$7¼	7¼	7¼	
NB Tel	428	$15⅜	15½	15⅜	+ ⅛
Noranda	573	$55¼	55	55¼	
Nor Ctl G	1220	$11⅛	11	11⅛	
NS LP	475	$9¾	9¾	9¾	+ ¼
Ogilvie	480	$13	12⅞	12⅞	— ⅛
Pac Pete	2655	$17⅛	17⅛	17⅛	+ ⅛
Pow Corp	650	$10¾	10⅝	10¾	
Price	620	$12	11⅞	12	
ON Gas	158	$10	10	10	+ ⅛
Reed Paper	800	$6¼	6¼	6¼	— ⅛
Reitman	400	$8¾	8¾	8¾	— ⅛
Rio Algom	395	$35	34¾	34¾	
Rollend A	775	$10½	10¼	10½	+ ¼
Ronalds	4835	$15⅛	15	15	+ ⅛
Rothmans	125	$27¼	27	27	— ¼
Royal Bnk	18843	$16⅛	16¼	16⅛	+ ⅛
Salada F	1040	$10⅞	10⅝	10⅞	+ ⅛
Shell Can	4145	$30⅛	30⅛	30¼	— ⅛
Shell In pr	250	$32¼	32¼	32⅜	+ ⅛
Shell In W	625	$11¾	11⅝	11⅝	— ⅛
Sher W pr	16	$103	103	103	— 3
Simpsons	767	$29½	29¼	29½	+ ⅛
Southam	75	$43⅜	43¾	43⅜	+ ⅛
Steel Can	5475	$24⅛	23½	24⅛	+ ⅛
Texaco C	1760	$28⅜	28⅛	28⅜	+ ⅛
Tor-Dom	2500	$14	13⅞	14	
Tr Grp A	250	$9	9	9	+ ⅛
Tr Can PL	125	$32	32	32	
Tr C PL 280 p	100	$47⅜	47⅜	47⅜	— ⅛
Tr Mt PL	1200	$21¼	20⅞	21¼	+ ⅛
Triad	5500	231	217	231	+16
Un Carbide	200	$20	20	20	— ⅛
U Auto Pts A	100	$16	16	16	
Walk GW	635	$34½	34⅜	34½	+ ⅛
WCoast Tr	750	$28½	28¼	28¼	+ ⅛
W Pac Prd	1050	$6¾	6¾	6¾	+ ⅛
Weston A	200	$18½	18¼	18½	+ ⅛

Fonds mutuels

	Achats	Ventes
Adanac Mutual	2.57	2.81
xAffiliated Fund Inc. Com.	9.23	9.98
All-Canadian Compound	7.89	8.62
All-Canadian Dividend	9.82	10.73
All-Cdn. Venture	7.32	8.00
Am. Growth Fund	6.76	7.39
Andrake Equity	3.59	3.92
Assoc. Investors	5.29	5.34
Beaubran Corp.	40.62	43.45
xBoston Fund	9.10	9.95
xBullock Fund Ltd.	15.73	17.24
Canada Growth Fund	7.04	7.74
Canada Security	4.81	5.29
Cdn. Gas & Energy Pfd.	12.05	13.21
Cdn. Invest. Fund	4.15	4.56
Cdn. Trusteed Income	4.68	5.11
Canafund Co. Ltd.	86.59	39.42
Champion of Canada	7.32	7.96
Collective Mutual Fund	6.80	7.17
Commonwealth Inter.	10.91	11.96
Corporate Investors	6.01	6.57
C.I. Leverage	11.42	12.52
Divers. Income "A"	1.48	1.63
Divers. Income "B"	5.16	5.68
xDividend Shares	3.74	4.14
Dom. Equity	6.29	6.55
xDreyfus Fund	15.22	16.61
Dynamic Fund	17.42	17.59
European Growth Fund	6.49	7.09
Exec. Int'l Mutual	7.60	7.98
Exec. Fund of Can. Ltd.	7.68	8.06
Federated Fin.	5.36	5.86
Federated Growth Fund	7.59	8.32
Fonds Collectif "A"	7.06	7.68
Fonds Collectif "B"	5.12	5.28
Fonds Collectif "C"	8.84	9.61
Fonds Desjardins "A"	4.91	——
Fonds Desjardins "B"	4.63	——
Fraser Fund	12.67	12.73
GIS (Compound)	8.98	9.82
GIS (Income)	4.11	4.50
Growth Equity	6.14	6.71
Growth Oil & Gas	18.06	——
Guardian Growth	7.47	8.17
Invest. Growth Fund	10.42	11.33
Invest. Int'l Mutual	7.47	8.12
Inv. Mut. of Can.	5.37	5.83
Keystone Canada	8.75	9.61
xKeystone Int. Fund	16.28	17.61
xKeystone Cust. K-2	7.59	8.29
xKeystone Cust. S-1	22.81	24.89
xKeystone Cust. S-4	6.86	7.49
Le Fonds P.E.P.	4.24	4.60
xLexington Research	17.38	18.99
xManhattan	10.58	11.57
Mutual Accumulating	5.54	6.06
Mutual Bond Fund	8.39	8.97
Mutual Bond Income Fund	5.33	5.57
Mutual Growth Fund	6.07	6.64
Mutual Income Fund	6.33	6.92
Molson M. Fund	3.94	4.01
Nat. Resources	6.93	7.57
One Williams Street	18.24	——
xParticifund	14.57	15.98
Principle	4.56	4.97
xPutnam Inv. Fund	8.20	8.96
xPutnam Growth	13.79	15.07
Radisson R. 1	4.46	4.90
Regent Fund Ltd.	9.72	10.62
Royfund	5.27	5.44
Prêt et Revenu	7.51	8.21
SPEC	10.04	11.03
xTelevision-Electronics	10.97	11.96
Timed Investment Fund	6.46	6.49
Utd. Accumulative	10.85	11.86
Universal Sav. Equity	5.60	6.12

x-Fonds américains.

Bourse Canadienne

LES COTES A LA FERMETURE DU MERCREDI, 26 JUILLET 1967

	ventes	haut	bas	ferm.	ch'ge
INDUSTRIELLES					
Am Metro	620	105	105	105	+ 5
Bl Bonnets	200	285	285	285	— 5
Cdn Inter	200	310	310	310	
Cdn Security	500	210	210	210	+10
Comm Bus	1745	125	120	125	+ 5
Delta Elec	2800	285	280	285	
D Oilcloth	125	$14½	14½	14½	— ⅜
Greenberg	4470	$5¾	5⅜	5¾	+ ⅜
Grissol Fds	2200	250	250	250	
Inspiration	700	165	165	165	— 5
Inspir Pfd	275	$22½	22½	22½	
Jockey Club	100	315	315	315	—15
Kenting	1690	$12¾	12	12	
Kodiak Pet	5400	70	60	70	+ 5
Lab Acc A	250	170	165	165	—15
Soca Ltee	3000	40	40	40	— 5
Sogena	300	$10	10	10	
Spartan Air	4000	80	76	78	— 6
T & L Inv	800	305	305	305	—15
Utd W'burne	100	5⅜	5⅜	5⅜	+ ⅛
V D Hout	100	290	290	290	—10
Westeel	50	$25	25	25	— ¼
MINES ET PETROLES					
Ajax Min	1600	15	15	15	
Alscope Cn	2300	125	125	125	— 5
Am B Belle	2000	6½	6½	6½	— 1½
Band-Ore	1000	15½	15½	15½	+ 1½
Beauce Pl	580000	7½	6	6	— 1½
Black Riv	1000	6	6	6	— 1
Bluewater	500	10	10	10	— 2
Brce-Pr.	500	6	6	6	— ½
Burnt Hill	52000	52	49	50	— 2
Carbec	17800	320	315	315	— 5
Chemalloy		13150	305	305	—20
Chib Copper	2000	5½	4½	5½	+ 1½
Co Ungava	2000	11	11	11	
C Conorama	500	12	12	12	
C Manitoba	2100	24	24	24	
C Pershe'rt	1000	15	15	15	— ½
C Que Sm	9900	148	145	148	+ 1
Cont Mutinn	500	25	25	25	— 3
C Virginia	500	37	37	37	+ 1½
Crowbrid	1000	11½	11½	11½	— 1
Devil's El	27500	32	29	29¼	— 1½
Dolsa	5500	17	16	16	
Dom Exp	5000	16	16	16	+ ½
Dom Lease	1500	16	16	16	+ 1
Eagle G	1925	143	140	142	+ 2
E Sull	100	550	550	550	—15
East Vent.	1000	14	14	14	+ 2
Empire Min.	500	7	7	7	— 1
Fth Metal	500	8	8	8	— 1
Fidelity	100	24	24	24	
Flint Rock	500	17	17	17	+ 2
Ft Relian	3500	29	27	29	+ 1½
Fundy	1000	20	20	20	+ 1
Futurity	2500	37	35½	35½	— 1
Garney	600	26	26	26	+ 1½
Glen Lake	1200	230	220	230	+ 5
Gt. West M	1800	58	58	58	— 1
Gul-Por	2000	30	30	30	
Guardian	28000	37	31	37	+ 5
Int. Norvalie	500	9½	9⅛	9½	— 2½
James Bay	565	40	39	40	
Keltic	9000	19½	18½	19½	— ⅛
Laduboro	3000	56	55	56	+ 1
Lemieux	5500	37½	35	35	
Lingside	39500	6½	5½	6½	+ 2½
Lithium C	2000	7	7	7	
Louanna	5000	25	23	25	+ 3
Massval	1000	6	6	6	
Matachw	74800	170	168	168	— 3
Merrill	6000	118	115	116	+ 6
Mid-Chib.	1000	14	14	14	+ 1
Midepsa	2300	250	236	245	
Miro Mines	1500	9½	9¼	9¼	+ ⅛
Mistango	10300	17	14	16	+ 3
Monpre	2500	4½	4¼	4¼	
M Costigan	6000	20	20	20	
Mt Pleasant	1000	14	14	14	
Mt Wright	1000	31	31	31	+ 5
Native Min	500	10½	10½	10½	— 2½
N Glacier	11800	37½	37	37½	+ ½
N A Mare M	1700	22	22	22	
Patricia	2200	25	25	25	— ⅛
Peace Riv	1670	890	850	890	+30
Pennbec	2500	10	9	9	— 1
Peso Sil	900	151	150	150	— 3
Phoenix C	1600	395	375	395	+20
Que Ascot	3500	4	3	3	— 1
Que Cobalt	1025	180	180	180	
Que Indust.	2000	7	7	7	+ ⅛
Rancheria	3000	17½	16	11	+ ⅛
St L Col	800	190	165	190	+ 5
Silv Reg	1000	18	18	18	— 2
Shawinigan	3300	75	75	75	+ 5
Silv Sum	18000	14½	13½	13½	
Silv. Town	2900	45	44	45	
S. Dufault	14200	23	23½	22½	
Sturgeon	1000	50	50	50	
Subeo	51050	196	180	180	—21
Tache Lake	2000	6½	6½	6½	— ⅛
Terrex	10600	32	31	31	
Titan Pet	10000	5	4½	4½	— ⅛
Transterre	1000	17	17	17	
Utd Asbest	1000	430	430	430	
Westairs	1500	8	8	8	+ 1
Wisconsin	5000	18	18	18	

Finances-Matin

AVIS DE RACHAT

David & Frères Limitée — Toutes les actions en circulation de la classe "A" de la compagnie seront rachetées par anticipation le 21 août 1967, au prix de $50.00 chacune, plus les dividendes déclarés et non payés à la dite date. En conséquence, les actions de la classe "A" précitées seront rayées de la liste des valeurs mobilières de la Bourse Canadienne à la fermeture de cette dernière, le 21 août 1967.

Paiement du prix de remboursement sera fait aux détenteurs d'actions de la classe "A", sur remise des certificats des dites actions au bureau de Montréal du Trust Général du Canada.

Au comptoir

MINES ET PETROLES

	offre	dem
Aconic	2	4
Abeta	8	10
Advance	5	7
African	35	45
Albatra	40	45
Am'l M	5	—
Am Chib	4	6
Americ	—	25
Arnora	—	1½
Bald Mt	3	5
Beauch	—	40
Beaup't	10	15
Bo Chip	35	40
Brace	16	19
Burrez	11	14
C Jav	1100	1150
Chibt'n	85	90
C'water	—	25
Clero	10	20
Col R	20	25
Cuvier	3	5
Dasson	14	17
Delesa	10	20
Dorsl	25	35
D'bisson	2	4
Duclos	39	44
Elmac	2	4
En Ola	7	11
Ku'tush	6	6½
L Beav	21	24
Leeds	17	23
Little T	—	10
Lun Ec	25	30
Ma'ner	25	30
Madex	20	25
Mn Oka	7	12
Martin	⅛	1½
Matt E	—	5
Milado	—	10
Negant	12	—
Molybia	25	28
N Bask	20	27
Nemrod	3	6
N Mal	80	85
N Insco	10	13
N Asa	3	6
N Lorie	7	9
N Mil	7	10
N Pase	20	25
Nipiron	25	35
Norque	5	7
N'velle	45	53
Oakland	1	2
Oly'mpus	—	25
Que Ex	7	10
Quejo	4	6
Rand M	2	4
Ran L	—	25
Scandia	—	20
Seaway	2	4
St Hel	8	10
S Chib	1	2
Starlight	¼	1½
Sullico	4¼	5
Th'der	110	130
Timrod	12	—
Waco	12	15
Watson	3	6
W Leys	2	4
Y Dave	15	18

INDUSTRIELLES

Adm & Tr	27	29	Int. Symico	9¼	9¾
BC Mol W	6	7	La Prév	16	17½
Bk W Can	11	12	Les Prév	—	70
F C Mol w	7	7¾	Londn Life	45	48
Chart Cred	2¼	3¼	N T 5½ P	17	—
C E 1970 w	—	100	Paco	1⅛	1¾
Crown Life	26	27	Que Sv Bk	6	6¾
Con Th "A"	7	8	Stadma In	10½	11½
Credico	1	2	Stability L	4	5
E Can Sav	5¼	6¼	Utd. Pat.	2	2½
Hafnr-Fab	1½	2	Unv Fact	100	—
Har Foods	9¼	9¾	Velcro	72	74
Indstri Life	20	22	Zodiac	100	200

Bourse de Toronto

LES COTES A LA FERMETURE DU MERCREDI, 26 JUILLET, 1967

Les mines

Valeurs	Ventes	Haut	Bas	Fer.	Net
Acad Uran.	1000	4	4	4	
Accra	5500	10	9½	10	
Acme	23500	18	17	18	
Advocate	950	299	287	287	— 8
Agena Mg	2000	12½	12	12½	— ½
Agnico	3500	155	150	155	— 2
Akaitcho	2000	50	50	50	+ 2
Am Moly	4500	13	13	13	— 1
Ang Ruyn	900	106	103	105	— 2
Ang Ur Dev	9700	74	71	73	— 3
Area	18775	400	370	390	+20
Argosy	2700	70	70	70	
Armoro	4000	18½	18	18½	+ ½
Arcadia	1000	18	18	18	— ½
Atlas Yk	2000	5	5	5	— 1
Aunor	200	275	266	273	+10
Barnat	1000	37	36	36	
Bary Expl	2500	20½	20½	20½	
B Dqu	1000	12½	12½	12½	+1½
Belcher	1200	34	34	34	+ 2
Belletere	1500	22½	20½	22	+ ½
Bethlm	485	610	600	600	—10
Black Bay	8000	8	7	8	+ ½
BL Hawk	7000	29½	27	29	+ 2
Bralorne	150	154	154	154	+ 4
Broul Reef	2000	28½	28	28	—1½
Brunswk	500	605	600	600	— 5
Bunk H	18200	19	18	18	— 3
Calmor IB	x200	49	49	49	
C Mines	93337	80	73	73	— 5
Camflo	1900	335	325	335	+10
Camp Chib	325	890	860	860	—35
Camp RL	x35	$22	22	22	
C Tung	4800	218	212	212	— 4
Cdn Keel y	1000	7	7	7	+ 1
C Lencourt	2000	14	13	13	
Cdn Nisto	3500	25	24½	24½	— ½
Candor	44300	15	14	14	— 1
Can-fer	6500	104	100	101	+ 1
Cantri	3000	14	14	14	
Capt	12300	18½	16	17	— 1
Cassiar	350	$16¼	16	16	
Cent Pat	150	152	152	152	+ 1
Chestvl	34500	30	27	29	— 1
Chib M	500	55	55	55	— 2
Chimo	500	71	71	71	— 2
Coch Will	3500	95	90	90	— 1
Comb Met	2283	18	18	18	+ 1
Coniagas	1500	49	48	48	— 1
Conigo	132800	56	50	55	+ 2
Con Key	1500	9	9	9	— 1
C Callinan	4000	12	11½	11½	— 2
Con Fardy	419	285	285	285	
Con Gillies	5000	4½	4½	4½	— ½
C Hall	11200	65	60	61	— 3
C Marben	200	420	420	420	+ 5
C Mogul	1500	360	340	350	
C Morlan	4750	460	425	460	+40
C Neg	78041	54	51	52	
Con Nichol	2500	16	15	15	
C Rambler	2300	128	125	128	
C Red P	96500	38	36	37½	+ ½
Conwest	1045	575	550	575	+ 5
Coprcorp	6000	50	49½	49½	+ ½
Cop Fields	2533	140	131	131	— 8
Cop M	23500	26½	25	26½	+1½
Coulee	2500	35	34	34	— 1
Craigmt	1225	$11	11	11	
Cstland	1000	25	25	25	— 1
Daering	500	7½	7½	7½	— ½
D'Aragon	1500	17	17	17	— ½
Deer Horn	1000	25	24	25	+ 1
D'Elda	274766	229	205	222	
Denison	1177	$74	73½	73½	— ½
Dicknsn	600	365	350	355	—10
Discovry	1205	112	110	112	+ 2
Dome	2375	$54	51	54	+3½
Donal	71200	22	18	21	+2½
Dunraine	2000	48	48	48	+ 2
East Sull	500	560	535	355	
Endako	1600	$11¼	11	11¼	
F'west T	2000	12½	12	12½	— ½
F Mar	780	155	150	155	— 5
F Orenada	1000	18	18	18	+ 1
Frobex	4825	455	425	455	+25
Gnt Masct	1000	124	122	124	— 1
Giant Yk	800	800	800	800	+25
Glenn	43824	22½	20	22	+ 2
Gldry	41976	87	80	85	+ 5
Goldrm	17500	54	51	53	+ 2
Gortdrm	2700	260	245	250	—10
Gradore	2300	17	15½	16	— 1
Grdroy	122750	68	61	62	— 4
Grandue	1900	510	505	510	
Granisle	1350	605	595	595	—10
Green Pnt	9050	52	50	50	— 3
Gulch	6000	22	22	22	
Gulf L	8000	6½	5½	5½	— 1
Gunnar	2562	220	211	215	+ 4
Hastings	100	138	138	138	— 2
Hdway	10000	16½	16	16	
Heath	3500	7½	7½	7½	— ½
High Bl	400	$10½	10	10	— ½
Hollinger	6980	$27	26½	27	+ ½
Huds Bay	285	$65	64	64	— 1
Hydra Ex	5000	18	17	17	— 1
Int Bibis T	500	52	52	52	
Iron Bay T	190	335	335	335	+ 5
Iso	4300	130	127	128	+ 1
Jaye Exp	1500	16½	16½	16½	—1½
Jelex	5000	33	33	33	
Jollet	12000	48	45	45	— 1
Jonsmith	3000	16½	16½	16½	— ½
Joutel	x300	69	68	68	
Jowsey	1100	64	62	62	— 7
Kam Kotia	800	280	277	280	+ 4
Kerr Add	4161	$14⅜	14½	14⅜	+ ⅛
Kelly Dsd	7500	25	24½	25	
K Anacon	x544	68	60	68	
Kid Coper	8100	71	68	68	— 3
Kirk Min	9500	9	8½	9	
L Dufault	2145	$10¾	10¼	10¼	— ½
Lakehead	2000	24	24	24	— ½
Lake Lyn	500	15	15	15	
L Osu	3000	15½	15	15	
L Shore	3475	350	250	350	+100
La Luz	810	$12½	12½	12½	+ ½
Langis	2000	41½	41½	41½	—2½
Leitch	2300	610	600	610	+10
LL Lac	1566	170	169	170	+ 3
Lorado	8000	80	80	80	
Louviert	8500	15½	14	15½	+ 1
Macassa	1500	135	130	135	+ 3
Macdon	666	20	20	20	
Madsen	7500	195	185	187	— 8
Malartic	600	48	48	48	
Man Bar	x29	20	20	20	
Marchant	700	130	130	130	
Martin	500	21	21	21	
Maybrun	1000	9½	9½	9½	— ½
Mattagmi	475	$14¼	14¼	14¼	
Mc Adam	2500	43	42	43	+ 1
Mc Intyre	400	$83¼	83½	83½	
MWat	13300	48	45	45	
Mentor	6000	60	60	60	
Merrill	3000	115	113	115	+ 2
Meta	2000	9½	9½	9½	+ ½
Miari	106300	172	165	168	— 4
Min Ore	13500	12	11	11	— ½
Mt Wright	6121	30½	28½	29	— 2
Multi-Mi	3900	143	140	140	— 4
N Exp	25200	10	9	9	— 1
New Bld	2500	4	4	4	
New Cal	4400	27	26	26	
Newconx	840	590	580	590	— 5
N Harri	7500	18½	17	17	— 1
N Rosco	1800	186	178	185	+ 7
N Imprl b	20100	335	320	320	— 5
Newlund	4700	15	15	15	
N Mylama	5500	18	17½	17½	— ½
N Que Rail	1350	540	530	540	+10
N Sen	49500	36	34	35	— ½
Nick Rim	4100	14	14	14	+ 1
Nrbask	11150	69	66	68	— 3
Norgold	3400	8½	8½	8½	— ½
Norlex	9000	15½	15½	15½	+ ½
Normetal	1000	385	385	385	+ 5
Norpax	2500	7	7	7	+ ½
Northcal	2000	21	20	21	
N Gate	17000	665	645	665	+ 5
N Rank	2000	30	28	28	— ½
N Rock	4000	38½	36	38	+ 2
North Can	1400	137	135	136	— 3
Opemska	1000	955	945	945	—25
Orchan	900	217	215	217	
Osisko	3500	56	54	56	+ 1
Pamour	935	210	210	210	+ 5
Paramaq	5000	7	7	7	
Patino	x118	900	890	890	
Pato	29	430	430	430	
Pax Int	100000	19	16	18	+ 2
Pce Exp	439274	142	129	137	+ 2
Pick C	45000	25	22	22½	—2½
Pine Point	2783	$50	49½	50	+ ½
Placer	x50	$35	35	35	
Pore Pav	x96	4	4	4	
Pow Rou	4000	50	49	49	— 5
Preston	400	$19⅞	19¼	19¼	— ¼
Pyramid	950	360	350	350	+ 5
QMI	8225	249	249	249	
Q Matta	20082	127	120	126	+10
Quemont	2630	715	705	705	—10
Quonto	2000	5½	5	5½	+ ½
Radior	10000	49½	49	49	— 1
Rayrock	900	122	121	122	
Renable	200	125	125	125	
Rio Algo m	7855	$34½	34½	34½	— ½
Rio Alg c w	500	$18	17¾	18	
Roman	1220	$20⅞	20¾	20¾	+ ⅛
Rowan Cn	9500	10	9	9	— 1
Ryanor	9500	18½	16½	16½	— ½
San Antonl	3000	22	22	22	— ½
Sarimco	4000	15	15	15	— ½
Satel	21200	31½	29	29	— 2
Sherritt	9010	420	405	420	+10
Sigma	10800	495	455	455	—20
Silvrflds	2005	450	420	435	—10
Sil Mitl	22500	17	15½	15½	— 1
Silmq	13500	28	26	26	— 1
Sil Stand	1100	78	78	78	— 1
Siscoe	2400	500	460	500	+ 50
Stanrck	2150	420	410	420	+ 20
Stp R	17595	670	650	665	+ 35
Std C	65300	30	24	29½	+ 4½
Sullivan	1500	410	400	410	+10
Tack Corp	1470	485	485	485	
Texmt	44100	88	82	83	— 5
Texora	2000	22	21½	22	+ 1
Tombill	2000	97	97	97	— 1
Torbrit	82000	62	62	62	— 1
Towag	31500	18	15	18	+ 3
Tribag	3825	122	118	118	— 2
Tria Chib	4000	10	10	10	— 2
U Asbestos	4951	463	425	450	+30
U Buffad	21900	40	39	39	
Un Cmstk	1500	8	8	8	
Un Keno	5916	525	480	520	+ 50
Un Macfie	1000	16	16	16	+ ½
Urban Q	3000	12½	12	12	— ½
Vespar	8000	42	41½	41½	—1½
Wasmac	x250	88	84	88	
W Min	22400	225	210	225	+ 22
White Star	1500	29	29	29	
Wilco	35800	51	47	50	+ 3
Willroy	1000	73	73	73	— 1
Windfall	4000	24	23	23	— 2
Wtn Eld	4000	16	14	16	+2½
Wr Harg	3000	105	102	105	+ 5
Yk Bear	30220	277	268	270	— 8
Young HG	2000	4	4	4	+ ½
Yukon C	8400	108	99	105	+ 5
Zeunac	1600	21½	20	21½	+1½

Pétroles

Valeurs	Ventes	Haut	Bas	Fer.	Net
Alminex	8230	510	500	505	+ 5
Am Leduc	2700	17	16½	17	+1½
Asamera	500	485	485	485	+ 5
Banff	15795	$17¼	16½	17	+ ½
Bralsa	100	100	100	100	
Calvert	6000	24	236	24	
CS Pete	1850	239	236	236	— 4
C Dehi	900	265	260	260	— 5
C Ex Gas	9375	515	500	505	
C Gridoil	1140	695	665	665	—15
C Home	40965	335	310	330	+10
C LI Pete	1000	21	21	21	
Cdn Sup O	1075	$44½	43	44¾	+1¾
Cdn Trient	x10	880	880	880	
C Del	29884	$18¼	17½	17¾	— ¼
Chieftan D	3900	735	715	725	+25
C West P	x40	130	130	130	
Dynamic	5100	119	115	115	— 3
Fargo	x53	460	460	460	
French Pt	81175	520	510	520	+ 5
Gr Plains	7725	$17½	16½	17¼	+ ⅛
Gt COilsds	1975	$15¾	15	15⅝	
Int Helium	2420	275	270	270	— 4
Midcon	x20	42	42	42	
Mill City	4026	136	135	135	— 1
Nat Pete	8100	380	375	380	
N Cont	1000	36½	36½	36½	—1½
N Davies	7000	18¼	18	18½	
NC Oils	1720	515	490	500	—15
Northld	x256	7	7	7	
Numac	2410	375	365	375	+10
Numac wt	4710	85	78	82	+ 4
Permo	1600	24	236	24	+ 1
Petrol	2100	64	64	64	+ 1
Place G	138050	282	244	280	+38
Ponder	750	40	40	40	
Ranger	4800	295	281	281	— 9
Scurry Rn	4700	$44	43½	43⅝	+ ⅛
Spoon	15300	80	76	78	+ 3
Triad	31950	234	215	234	+17
U Canso	4470	360	350	350	— 5
U Canso w	1090	160	155	155	— 5
Vandoo	1200	5	5	5	— ½
Wespac	500	18	18	18	+ 1
Wtates	4100	600	600	600	+75
W Decalta	3950	291	282	291	+ 6
W Decit w	100	122	1222	122	— 1

Industrielles

Valeurs	Ventes	Haut	Bas	Fer.	Net
Abitibi	1535	$9⅞	9⅝	9⅝	— ⅛
Acklands	350	$10½	10⅜	10⅜	+ ⅛
Alt Gas	11940	$38½	38¼	38¼	— ⅛
Alta Gas p	425	$90¾	90¼	90¼	+ ¼
Alta Gas w	800	870	860	870	+15
Alta Nat	135	$19¾	19⅜	19⅜	
Alg Cent W	100	325	325	325	
Algoma St	2057	$21¼	23⅞	24⅛	+ ⅛
Alcan	4595	$300	29⅞	29⅞	— ⅛
Alcan pr	150	$38	38	38	
Alumin pr	100	$20	20	20	— ⅛
Alumin 2p	30	$43⅛	43⅛	43⅛	+ ⅛
Anglo-c pr	100	$19	19	19	
Ang CT 4½	25	$36½	36½	36½	— 2
Ang CT 315	100	$52	52	52	+ 1
Anthes A	1390	$28½	27⅞	28½	+ ⅜
Anthes C p	25	$93¼	93¼	93½	
Argus	x50	$16¼	16⅛3	16¼	
Argus 300 p	x20	$46¼	46¼	46¼	0
Argus B pr	25	$44⅜	44⅛	44⅛	— ⅛
Argus C pr	1145	$11	10⅜	10⅜	
Asbestos	235	$23	22⅜	23	
Ashdwn B	200	$7¾	7⅜	7¾	
Atl Sugar	1370	$10¼	9⅝	10	
Auto Elec	1600	$7⅜	7¼	7⅜	+ ⅛
Bank Mtl	4390	$13	12⅞	13	+ ⅛
Bank N S	1285	$15	14⅜	15	+ ¼
Beaver L	100	$35	35	35	— ¼
Beaver A	z10	$17½	17	17½	
Beaver pr	100	$25⅛	25⅛	25⅛	
Belding Lt	100	$10	10	10	— ⅛
Bell Phne	7055	$48¼	48	48	— ¼
Bow Valy	400	$16¼	16	16¼	+ ¼
Bow Vly w	200	800	800	800	
Bowater A	172	$8	8	8	
Bow m pr	25	$50½	50½	50½	
Bramalea	640	$11⅞	11⅞	11⅞	
Brazilian	170	$11¾	11¾	11¾	+ ¼
Brdg Tank	100	375	375	375	—15
BA Constr	200	$6¾	6¼	6¼	
BA Oil	5176	$39	38	39	+ ¾
BC Forest	195	$19⅛	19⅛	19⅛	— ⅛
BC Pack B	z22	$19	19	19	
BC Sugar	140	$36½	36	36¼	— ¼
BC Sugar p	z40	$18¼	18¼	18¼	
BC Phone	336	$67	67e	67	+ ½
BCPh 5% p	25	$99¾	99¾	99¾	
Br Intl Fin	1945	190	165	165	—15
Bruck B	100	$6⅛	6¼	6¼	+ 1
Burns Fds	605	$14⅝	14⅜	14½	+ ⅛
CAE Ind	3965	$11⅛	11¼	11¼	
Calgary P	2100	$23⅛	23	23½	+ ⅜
Calgy 540 p	15	$107	107	107	+ ¼
CD Sugar	200	$22¾	22⅜	22¾	
Can Cem	665	$36¾	35⅞	36	— 1
Can Cem p	682	$25½	25½	25½	
Can Iron	1950	$19¾	19¼	19⅜	+ ⅜
Can Malt	380	$22⅞	22½	22⅜	— ⅛
C Packrs A	100	$85½	85½	85½	+ ½
C Packrs B	25	$87	87	87	
Can Perm	350	$10¾	10¾	10¾	— ⅜
C Safway p	45	$90½	90½	90½	
CSL	200	$34	34	34	
CSL pr	420	$6	6	6	+ ⅛
C Brew	14457	$7⅜	7⅜	7⅛	
CB Alum A	z50	$16	16e	16	
CB Al A w	830	97	85	98	+ 4
CB Al B w	100	85	85	85	—25
C Chem w	650	425	425	425	
CC Manag	1345	$71	70	71	
C Dredge	350	475	475	475	+ 5
Cdn Equty	1050	300	295	295	—15
CGE pr	60	$40⅝	40½	40½	— ½
CG Sec A	200	$7⅞	7¾e	7⅞	+ ⅛
C Hydro	200	$21½	21½	21½	
C Imp Bnk	1001	$68¼	67¾	67¾	— ⅜
C Ind Gas	x49	$10⅝	10⅝	10⅝	
C Ind Gas p	200	$10	10	10	+ ⅛
CIL	460	$19½	19½	19½	
C Marconi	1650	$5⅜	5⅜	5⅜	+ ⅛
CPR	1868	$70⅜	70¼	70¼	— ⅜
CPR pr	1715	$9	9	9	+ ⅛
C Petrofin	701	$15¼	15	15	— ⅛
C Refract	100	$13	13	13	
Cdn Tire A	480	$23⅜	22¾	23⅜	+ ⅜
C Util 5 pr	x5	$86	86	86	
CWN Gas	125	$17½	17½	17½	— ¼
CWN G 4 pr	x75	$14¾	14¾3	14¾	
C Westing	500	$19¼	19	19	— ⅛
Capit Bldg	1100	41	40	40	
Chemcell	635	$10⅜	10⅜	10⅜	
Chrysler	x43	$50½	50	50½	
Coch-Dn A	100	$21½	21½	21½	+1½
Columbia	x50	440	440	440	
Columbi p	150	$17	17	17	+ ¼
Cominco	1755	$29¾	29⅜	29⅜	— ¼
Compr Ap	200	$12⅞	12⅞	12⅞	+ 1
Computr	615	$8	8	8	— ⅜
Con Bldg	300	130	130	130	—15
Con Paper	1120	$36	35½	35½	— ½
Con Pap w	450	680	670	670	—10
Con Papr p	625	$25¼	25⅛	25¼	+ ¼
Con Textle	100	$6½	6½	6½	— 2
Cons Gas	3772	$19¾	19½	19½	— ¼
Con Glass	x90	$14	14	14	
Corby vt	x8	$32	31½	31½	
Coronatn	500	160	160e	160	
Craig Bit	700	325	315	320	— 5
Crain R L	150	$52½	52½	52½	
Crestbrk	x70	$7½	7⅜	7⅜	
Crow Nest	825	$19¼	19¼	19¼	
Crush Intl	1975	$11½	11	11½	+ ½
Cygnus A	100	375	375	373	— 5
Cygnus B	100	$7	7	7	
Distl Seag	2295	$38⅜	37½	37¾	— ⅜
Dome Pete	2356	$61⅞	61⅛	61½	—1⅜
Dom Coal	300	$12	12	12	— ½
Dofasco	2195	$24⅜	24¼	24⅜	+ ⅛
Dofasco p	70	$92	92	92	+1¼
Dom Glass	150	$10⅞	10⅝	10⅞	
Dom Lime	110	250	250	250	
D Magnes	200	$7½	7½	7½	+ 1
Dosco	110	$6⅞	6⅞	6⅞	— ⅛
Dom Store	1740	$17⅜	17⅛	17¼	+ ⅛
Domtar	3040	$15	14½	14⅜	+ ⅛
Domtar pr	104	$18	18	18	— ½
D Textile	400	$21¾	21	21	— ¼
D Textile p	10	$112½	112½	112½	—7½
Dupont	1732	$30	29	29	— 1
Econ Inv p	z5	$43¼	43¼	43½	
Eddy Mtch	100	$33½	33½	33½	
Electro ltd	200	$13¼	13¼	13⅛	— ⅛
Emp Life	172	$10⅜	10⅜	10⅜	+ ⅜
Exquisite	700	$5½	5½	5½	
Falcon	271	$89	89	89e	
Fam Play	135	$35⅜	35½	35½	
Fed Grain	100	$6½	6½	6½	
Fleet Mfg	7600	170	165	165	— 5
Fleetw'd	35	$25¼	25¼	25¼	+ ¼
Ford Cnda	253	$167½	166	167¼	+ 2
FPE Pfon	1050	$28	27	27¼	+ ½
FPE Pn pr	180	$11	108	110	+ 3
Fraser	x35	$22	22	22	
Fruehauf	100	$16¼	16½	16⅝	+ ⅛
Gen Baker	200	$5⅜	5½	5½	— ⅛
GMC	x37	$89	88	88	
G P Mfg A	150	$35½	35½	35½	
G Stl Wre p	x7	$83	83	83	
Globe Env	100	$9	9	9	+ ⅛
Goodyear	40	$204	200	204	+ 6
Godyear p	55	$44½	44½	44½	
G Mckay A	z50	$6⅜	6⅜	6⅜	
GL Paper	x25	$23¼	23¼	23¼	
GL Power	1200	$22¼	22	22¼	+ ⅛
GNGas A p	x50	$23½	23½	23½	
Gt W Life	125	$56	56	56	
Greyhnd	1820	$14⅞	14¾	14¾	— ⅛
Guar Trst	100	$9⅜	9⅜	9⅜	— ⅜
Hand Chm	527	$5¼	490	5½	+52
Hard Crp A	300	$14	14	14	
H Wood a	x25	415	415	415	
Hawker S	2500	395	370	380	+ 5
Hawker pr	x35	$80	78½	80	
Hays Dna	730	$11⅛	11⅛	11¼	— ⅛
Hind Dauc	75	$56	55	55	
Home A	3489	$22	21¼	21½	— ½
Home B	425	$23½	23¼	23¼	— ⅛
Horne Plt	82210	330	325	330	
H Bay Co	530	$20	20	20	— ¼
HB Oil Gas	300	$38½	37½	37½	—1⅛
Husky B pr	55	$50½	50½	50½	— ½
Husky C pr	130	$62¾	62¾	62¾	— ½
Husky D w	1490	900	873	900	+35
Imbrex	800	$7	6⅞	6⅞	
Imp Oil	6593	$65¼	64¼	65	+ ¾
Imp Tob	1530	$14½	14	14¼	+ ⅛
Ind Accept	425	$22¾	22¾	22¾	+ ⅛
Ind Adhes	400	$7⅝	7½	7⅝	
Ind Minerl	841	$14⅜	14⅜	14⅜	— ⅛
Ind Wire	440	$6⅝	6⅜	6⅜	+ ⅛
Inglis	450	$11⅛	11⅛	11⅛	
Inland Gas	980	$13⅜	11¼	11⅜	— ⅛
Inspiratn	300	170	170	170	
Inter-City	200	$15⅞	15⅞	15⅞	+ ⅛
Intr Cty pr	x30	$18¾	18¾	18¾	
Intr Cty wt	600	350	350	3500	
Int Bronze	250	$21	21	21	
IBM	25	$330	330	330	
IMC	30	$38⅛	38¼	38¼	— ⅛
Int Nickel	1555	$108	107¼	107⅜	— ⅛
Int Util	3597	$37⅜	36¾	36¾	— ⅜
Int Util pr	2740	$37½	36¾	36¾	— ¾
Intpr Disc	2000	40	40	40	+10
Intpr Pipe	4068	$23⅜	23¼	23½	
Int Pipe w	2950	$11	10⅝	10⅞	— ⅛
Intpr Steel	2050	430	425	425	+ 5
Inv Grp A	2510	$9¼	9	9	— ¼
ITL Ind	2602	$37	36¼	37	+ ⅝
James Stl	3000	390	390	390	
Jefferson	3985	$43⅞	42¼	43⅞	+1⅜
Jeffersn w	1410	$34⅜	33¼	34⅜	+1¼
Jockey C	1500	320	315	320	
Jockey A p	400	$9¼	9¼	9¼	+ ¼
Jockey B p	125	$9½	9½	9½	+1⅜
Jockey 2 p	3000	$7¾	7¾	7¾	
Kelly D A	450	495	490	490	— 5
Kelsey H	x25	$16¼	16¼	16¼	
Kelvinatr	x42	$7	7	7	
Labatt	525	$27⅞	27½	27⅞	+ ⅛
LOnt Cem	2550	445	435	440	
Laura Sec	z40	$12¾	12½	12⅝	
Lau Fin	7866	495	480	490	—10
Lau Fn 140	200	$12½	12½	12½	+ ½
Lau F 2.00	550	$18	18	184	
Lau F 83w	200	68	68	68	+ 1
Levy	1695	$24	23½	23½	— ½
Levy B pr	725	$21¾	21½	21¾	
Life Inv wt	400	155	155	155	
Lob Co A	1975	$7¾	7½	7½	
Lob Co B	1055	$7½	7½	7½	— ⅛
Lob Co pr	50	$44¾	44¾	44¾	— ⅜
Lob G A pr	50	$27½	27½	27½	+ ¼
Loeb M	1062	$13	12¾	13	+ ⅛
Maclean H	345	$58	57½	57½	
MB Ltd	1578	$28⅝	27¾	28

les inscrits

Fort Erie

Temps clair; piste rapide
Premier départ à 2 heures
Le meilleur : ATTENTION HERO, dans la septième course.
1—Gords Flirt, String Tie, Roman World.
2—Famous Tour, Golden Jive, Good Pet.
3—Fleet Session, Chic Countess, Centre Island.
4—Lady Eton, Hometown News, Highest Ruler.
5—Pyrochlore, Count Tyson, Level Road.
6—Cusmax, Arctic Flash, Black Ringo.
7—Attention Hero, Tamiana, Royal Encounter.
8—Dark Scope, Silver Run, Fast Jay.

PREMIERE COURSE, $2,000, à réclamer, novices de 2 ans, 5½ furlongs.

Sharp N' Smart	112	Catacol	117
Gords Flirt	115	Roman World	117
Bry Jan	107	Krakatoga	110
Nosilw	115	Purple Hill	115
St. Paul	115	Epididimiss	120
String Tie	115		

DEUXIEME COURSE, $2,000, à réclamer, 3 ans, 6 furlongs.

Wee Ernie's Gem	117	Busters Mark	116
Famous Tour	117	Golden Jive	122
Good Kid Louie	122	Crimson North	117
Cool Boy Cool	116	Good Pet	122

TROISIEME COURSE, $2,000, à réclamer, 2 ans, 5½ furlongs.

Fleet Session	115	Far Away Yates	120
Centennial Year	115	Not So Social	112
Pleasant Miss	112	Centre Island	115
Rolly Octo	115	Woolgar	112
Chic Countess	112	Swiss Movement	115
Iron Knight	115		

QUATRIEME COURSE, $2,500, à réclamer, 2 ans, 5½ furlongs.

Lady Eton	114	Highest Ruler	117
United Queen	114	Khaki John	114
Cloncurry	117	Here's Stampede	114
Hometown News	114	Dual Personality	119

CINQUIEME COURSE, $2,600, conditions, 2 ans, environ 5 furlongs.

Pyrochlore	114	c-Count Book	117
Prince Brother	117	Level Road	111
a-Landwind	109	c-My Lost Sandal	114
a-Fantino	114	Combien D'argent	117
b-Green For Go	119	Post Pioneer	119
Count Tyson	119		

a-Entrée Mrs. W. Von Richthofen.
b-Entrée M. M. Martin-R. F. Papa.
c-Entrée G. M. Holtsinger-B. Fry.

SIXIEME COURSE, $2,800, conditions, 3 et 4 ans, 1 mille 1-16.

Morny	107	Arctic Flash	107
Cusmax	104	Glenlyvar	119
Tammy's Ringo	116	Black Ringo	111
El Barbablanca	121		

SEPTIEME COURSE, $2,700, à réclamer, 3 ans et plus, environ 1 mille sur gazon.

Attention Hero	113	Purly Sark	115
Robin Whippet	115	Royal Encounter	115
a-Don Fern'do II	116	a-Royal Mattar	113
Tamiana	111	b-Belmonarctic	100
Koura	108	b-Canadillis	110

a-Entrée G. M. Holtsinger-J. M. Hundley
b-Entrée Viscount Hardinge.

HUITIEME COURSE, $2,200, à réclamer, 3 ans et plus, 1 mille 1-16.

Dark Scope	120	Drifted	112
Future Time	111	Fast Jay	111
Silver Run	116	Mighty Patrol	123
Cruise Control	112	Guest Speaker	117

Arlington

Temps clair; piste rapide
Premier départ à 3 h. 30
Le meilleur en 9e: BAJOON
1—Dr. Richard, Hello Governor, Sunrise Chief.
2—Circling Emmett, Royal Revenge, Till Judge.
3—Watch My Smoke, Illini Ridge, Wisp O Will.
4—Monkey Grip, Micks Lady, Tropic Bouquet.
5—Brighton Belle, Private Journal, Extra Place.
6—Man of Note, Prince Graff, Semaforo.
7—Brainerd, Maris, Carlo Ferdo.
8—Silver Bright, Turn To Talent, Gallizzie.
9—Bajoon, Seance, Buttons Road.

PREMIERE COURSE, $3,200, à réclamer (5000), 3 ans, 6 furlongs.

Persian Pitcher	116	Petares Bid	106
Bar Kat	108	Mello Joe	116
Dr. Richard	118	Pleiades Devil	116
Miss Talento	111	Hello Governor	116
Pryor	118	Anna Vertex	111
Penny Foolish	106	Sunrise Chief	118
Lost Trailer	113		

DEUXIEME COURSE, $3,000, à réclamer (3500), 4 ans et plus, 7 furlongs.

Du Speedster	111	Madam Admiral	108
Royal Revenge	116	Good Provider	111
Title Judge	116	King Clan	116
Golden Guy	111	Circling Emmett	120
Any Calls	116	Miss War Nail	111
Orderly	116	Top Peak	116
Berenjenal	116	Junior II	116
Troa	116		

TROISIEME COURSE, $3,400, à réclamer (6500-6000), 3 ans, 6 furlongs.

Watch My Smoke	116	Wisp O Will	113
Fair Countess	111	Glory Seeker	111
Illini Ridge	116	Alsec	112
Okabush	114	Land Of Clover	111

QUATRIEME COURSE, $3,000, novices de 3 ans et plus, 6 furlongs.

Rainbow General	110	Toket	110
Jackies Jet	110	Barron Sands	115
Northern Warrior	115	Micks Lady	117
Missys Temper	105	Jans Tropic	105
Monkey Grip	122	Tropic Bouquet	117

CINQUIEME COURSE, $5,000, conditions, 3 ans et plus, pouliches et juments, environ 1 mille sur gazon.

Cant Elope	105	Ace Note	110
Private Journal	117	Brighton Belle	117
Extra Place	117	Dancing Hostess	110
Merry Mama	117	True Blue	117

SIXIEME COURSE, $5,500, à réclamer (10,000-9000), 4 ans et plus, 1 mille.

O Lady O	106	Rural Retreat	109
a-Revolver II	114	Red Redeemer	112
Audaz II	116	Prince Graff	116
Viclemen	112	Queens Potion	111
Opalon	112	Semaforo	116
Man Of Note	116	Dear Bill	111
Uncle Beau	112	a-Chilote	116

a-Entrée A E Reinhold-W T. Fowler.

SEPTIEME COURSE, $6,500, à réclamer (25,000-20,000), 3 ans et plus, 1 mille 1-16 sur gazon.

Murad	111	Brainerd	116
a-El Argentino	112	b-Give A Hoot	111
Maris	116	b-Real Easy	109
Carlo Fordo	109	a-Zipperpedium	112

a-Entrée F W Boege-P J Divito-M L & E W Knutze.
b-Entrée Daybreak Farm.

HUITIEME COURSE, $10,000, conditions, 3 ans et plus, 5½ furlongs sur gazon.

Victoria Lass	115	a-Turn To Talent	117
Pink Pigeon	110	Silver Bright	122
Perja	110	March Gin	119
Gallizzie	117	Edswinner	105
Miss Misque	115	a-Sweety Kid	110

a-Entrée W S Woodside, W. Woodside-S & N Culbertson.

NEUVIEME COURSE, $5,000, à réclamer (10,000-9000), 3 ans, 1 mille 1-16 sur gazon.

Buttons Road	112	Seance	112
Adamite	102	Bajoon	116
Ten Commands	112	Pretty Intent	111
Hey Irish	107	Waylaid	102

Rockingham

Temps clair; piste rapide
Premier départ à 2 heures
Meilleur choix CAJEPUT en 6e
1—Apple King, Fleetglow, Winsockle.
2—Kissin Kin, Homeward Bound, Easy Best.
3—Seamount, Grkel.
4—Lil Napolean, Lord Medford, The Substitute.
5—Royal Tompion, Vite Vite, Forever Grateful.
6—Cajeput, Ring Of Gold, Tallymead Pip.
7—Ultra Quick, Traffic Swirl, Stage Money.
8—Bold Rajah, Bold Ship, Pic Ship.
9—Busy Mac, Valiant Hero, Pomrose Boy.

PREMIERE COURSE, $2,700, à réclamer (3250-2500), novices de 3 ans et plus, 6 furlongs.

Arboretum	111	Tamrod	106
Fleetglow	111	Countess Andrea	108
Sea Wisp	106	Kathys Andrea	108
Girlie Girlie	108	Fire And Sword	108
Banner County	103	Winsockle	111
Apple King	111	E H Step	109

DEUXIEME COURSE, $2,700, à réclamer (2500), 3 ans, 6 furlongs.

Blensyl	114	Give And Go	104
Kanpir	112	In Roses Way	114
Nickel Tus	104	Kissin Kin	114
Easy Best	114	Coral Cort	114
Gold Enn Victor	114	Desty	120
Magic Hat	114	Homeward Bond	109

TROISIEME COURSE, $2,800, à réclamer ((6000-5500), novices de 2 ans, 5½ furlongs.

Rouge Frolic	113	Himsjon	111
Gray Lip	120	Federal Blues	120
Beth N Them	108	Abs D Rushka	117
Silver Standard	113	Royal Trigger	117
Aunt Louise	117	Regal Susan	113
Seamount	120	Sky Dame	113

QUATRIEME COURSE, $3,000, à réclamer (3500-3000), 3 ans, 1 mille 1-16.

Katie Glade	115	Solo Song	112
The Substitute	116	Lil Napolean	116
My Son Louis	116	My Birthday Girl	107
Lord Medford	116	Bracadale	111

CINQUIEME COURSE, $2,900, à réclamer (4000-3500), 3 ans, 6 furlongs.

Vite Vite	120	Henry W	112
Kamalina	111	Dora Mia	111
Desited Action	111	Master Host	116
Royal Tompion	120	Dark Ocean	116
Potter Pitch	120	Sure Ruler	111
Forever Grateful	120	Pot Dash	111

SIXIEME COURSE, $3,000, à réclamer (3750-3500), 3 ans, 6 furlongs.

Allscafe	119	Ring Of Gold	117
Lost Dainnr	115	Good Rebel	107
Cajeput	110	Sidebel	109
Ironman Mark	115	Tallymead Pip	112

SEPTIEME COURSE, $4,000, à réclamer (10,000-9500), 3 ans, 6 furlongs.

Stage Money	116	Traffic Swirl	115
Perfect Star	114	Ultra Quick	119
Ten Ball	114	Speedy Silver	110
Petes Sister	110	Sweet Molasses	110
Head High	109	Lord Torp	115
Harsh Hajokah	114		

HUITIEME COURSE, $4,500, conditions, 3 et 4 ans, 1 mille 1-16.

Bold Ship	113	Motor Merry	108
Bantam Rooster	107	Greek Trust	107
Bold Rajah	119	Manteau Noir	107
Cheezit The Cops	108	Pic Ship	110

NEUVIEME COURSE, $3,000, à réclamer (2500-2250), 4 ans et plus, 1 mille 1-16.

Busy Mac	115	Button Holed	110
Sleepy Native	115	Pomrose Boy	118
a-North Sail	113	Kentucky Ace	115
a-Mighty River	118	Vichalma	105
Valiant Hero	118		

a-Entrée Sea View Stable-Double Ace Stable.

Aqueduct

Temps clair; piste rapide
Premier départ à 1 h. 30
Le meilleur: JUST KIDDING
Le meilleur longshot: ITSAGO
Le meilleur pariay : MACS REWARD & IRISH LEA
1—My Rondi, Celtic Wind, Exotic Red.
2—Astrailia, Coruna 2nd, Brave Contessa.
3—Macs Reward, Calypso Jim, Accelore.
4—Joelyns Pet, Kentucky Folk, Luckeygian
5—Itsago, Agiothorpe, Fine Yarn.
6—Irish Lea, Frostyanna, Talented.
7—Just Kidding, Who Called, Kathleen Gee.
8—Spruce Up, Dapper Dare, Mornins Mornin.
9—Hy-Nat, Lucketeer, Woodcutter.

PREMIERE COURSE, $4,500, à réclamer (4500-3500), 3 ans, 7 furlongs.

a-Australian Miss	112	Ledadota	116
Celtic Wind	112	Queen Ellie	116
Off Target	107	Roaming Miss	109
One More Peep	116	Chapeau	116
Effayeff	111	Two Onthe Aisle	116
Bow Shame	114	a-Exotic Red	116
My Rondi	117	Heladi	117
Equal Protection	112	Yucca	112
Devoted Queen	116		

a-Entrée Mrs. E. S. Lipari.

DEUXIEME COURSE, $5,000, à réclamer (5000-4000), 3 ans et plus, poulches et juments, 6 furlongs.

Dollar Sign	106	Doling	109
Yankeenesian	113	Astralite	118
Orsinettes Duc	111	Ginny Gem	113
Coruna 2nd	118	Jungle Bunny II	118
Portico 2nd	120	Brave Contessa	116
Galowo	109	Summer Lily	102

TROISIEME COURSE, $6,500, à réclamer ((8500-8000), 3 ans, 7 furlongs.

Macs Reward	113	Terrenesian	108
Calypso Jim	117	Young Sam	115
Carrot Bird	113	Loudon Raider	106
Acceloro	113		

QUATRIEME COURSE, $5,000, à réclamer (18,000-15,000), novices de 2 ans, 5½ furlongs.

Count Gibson	120	Joyful Sound	110
Outglance	117	b-Mr Hasty	122
Luckeygian	122	Jamie D	118
Kentucky Folk	122	Yankee Frank	118
Joelyns Pet	117	Ten Cuidado	118
a-Abul Fuaris	120	b-Mr W Harrison	122
Kat	122	Outlandish	120
Turkey Lake	120		

a-Entrée Bl Jay Acres Stable.
b-Entrée J. L. Amiel.

CINQUIEME COURSE, $7,500, à réclamer (12,500-10,500), 3 ans, 7 furlongs.

Fine Yarn	116	Silencer	116
Oglethorpe	116	Itsago	116
Doms John	114	Genuine	111
Laundry Bill	112		

SIXIEME COURSE, $8,500, conditions, 3 ans et plus, 6 furlongs.

Frostyanna	104	Hasty Chick	113
Talented	116	Falconry	109
Irish Lea	116	Dictates	116
Duchess Nancy	109	Sinking Spring	109

SEPTIEME COURSE, $15,000, conditions, 3 ans, 6 furlongs.

Kathleen Gee	116	a-Who Called	118
a-Shes Beautiful	118	Traveling Light	116
Wageko	116	Just Kidding	123
Irish County	109		

a-Entrée Hobeau Farm.

HUITIEME COURSE, $6,000, à réclamer ((7500-6500), 3 ans et plus, 7 furlongs.

Mornins Mornin	119	Dapper Dare	119
Florida Scheme	109	Spruce Up	119
Dubliner	115	Ambor Night	112
Retintin	119	Alaya	112
Mr. Hal F.	107		

NEUVIEME COURSE, $6,000, à réclamer ((5000-4000), 3 ans et plus, 1⅛ mille.

Hy-Nat	118	Bold Stand	116
Blew By	111	Woodcutter	118
Eight Up	116	Real Beat	118
Lucketeer	116	Sir Rodolph	116
Suerte Fue	111	Campari 2nd	118

Monmouth

Temps clair; piste rapide
Premier départ à 2 heures
Le meilleur : Capistan dans la 6e
1—Hesabomb, Smokey G., Teds Day
2—Porte de Fer, Arctic Aid, Atom Spin
3—Lanoka Melanions Gal, Rose Ocalaway
4—Misty Wave, Teaser Beware, Nursey
5—Benfica, Panajoy, Grand Pas
6—Capstan, Jamcat, Miss Hambra
7—Big Hat, Ile Dievant, Fiddler Ona Hoof
8—Odd Dancer, Do Sparkle Updip
9—Annie Freeze, Fresh Colonel, Ilia

PREMIERE COURSE, $3,500, à réclamer (3500), 3 ans, 1 mille 1-16.

Teds Day	112	Smokey G.	112
Horatio L.	117	Colossal Dream	107
Tuf As Nails	105	Buffoons Boy	112
Fear Nothing	117	Royal Pop	105
Hesabomb	117	King Roddy	117
Nottoway	117		

DEUXIEME COURSE, $3,500, à réclamer (3500), 4 ans et plus, poulches et juments, 6 furlongs.

Porte De Fer	119	Arctic Aid	112
Strike Back	112	Toure A Doll	112
Atom Spin	112	Tea Creek	114
Tiny Fib	115	Quail Hill	116
Whats It Worth	112	Enterprise	112

TROISIEME COURSE, $4,000, à réclamer (10,000-8000), novices de 2 ans, poulches, 6 furlongs.

Melanions Gal	115	Craigs Date	113
Lanoka	117	a-Bobbies Runner	113
Belle Landings	106	Beware Below	113
a-Heatherale	105	Picture Princess	108
Behoove	114	Some Wind	117
Rose Ocalaway	115	Charity Baby	117
Ash Leaf	113	Miss Parker	113
Linkapoo	117	Our Golden Lady	117

a-Entrée Mrs R V Voigt-Clark Jr-Mrs L L

QUATRIEME COURSE, $4,200, à réclamer (7500-6500), 2 ans, poulches, 5½ furlongs.

Nursey	113	Teaser Beware	112
Whileaway	105	Cherry O.	102
Ebbies Imp	115	Caprillo	115
Misty Wave	115	To Win	112
Maybe This Time	115	Sonnys Dot	112

CINQUIEME COURSE, $4,300, novices de 3 et 4 ans, 6 furlongs.

Lucious Dutchess	110	Panajoy	115
A Latin Spin	115	Respectability	115
Benfica	115	Grand Pas	115
Grace Note	110	Buena Notte	110
Amert Sue	110	Traffic Gal	110
Sun Gate	110	Royal Cage	115

SIXIEME COURSE, $4,300, à réclamer (9000-8000), 2 ans, 5½ furlongs.

Jamcat	115	Pendulous	114
Miss Hambra	114	Dots Libertine	115
Restless Brook	114	Do Behave	116
Atolls Star	108	Sociable Timi	114
Capstan	119		

SEPTIEME COURSE, $4,700, à réclamer (7000-6000), 3 ans, 1 mille 1-16.

Asphodel	117	a-Dunmurmur	112
Big Hat	119	Fiddler Ona Hoof	115
Ole Buck Green	112	a-Ocean Grey	104
Ile Dievant	117	Moving Play	119

a-Entrée Don-Don Stable.

HUITIEME COURSE, $7,000, conditions, 4 ans et plus, 6 furlongs.

Updip	112	Do Sparkle	117
Siempre Listo	112	Halvek	112
Odd Dancer	122	Wallofroses	112
Garden King	112		

NEUVIEME COURSE, $4,500, à réclamer (5000-4000), 3 ans et plus, poulches et juments, 1 mille 1-16.

Ilia	119	Beau Mink	119
Craigs Kam	115	Trijugate	116
Wise Harmony	112	Fresh Colonel	122
Madel	108	Dulalet	116
Annie Freeze	122		

Del Mar

Temps clair; piste rapide
Premier dpart à 3 heures
Le meilleur : El Chaparral dans la 9e
1—Hindu Charmer, Purple Sunset, Mamaletta
2—Bye Bye Lady, Edith Marlene, Cute Tux
3—Cagey Kid, Writen Phil, Spicy Lassie
4—Special Envoy, Alcor, Rome Boys
5—Disable, Lord Fleetfoot, Fathers Venutre
6—Fly Lass, Memorable Maid, Nore Lass
7—Carp, Floss, Ali Imp.
8—Laser Beam, Lush Life, Beau Juan
9—El Chaparral, Mer-Bin, Lucky Spoone

PREMIERE COURSE, $2,600 à réclamer, ($10.000) jument et poulche 2 ans. 5½ furlongs.

Duchess Sue	116	Sandy's Terri	116
Purple Sunset	116	Nauty Sia	116
Greta	116	Mamaletta	116
Galarenown	116	None So Fair	111
Hindu Charmer	116	Spring Surf	116

DEUXIEME COURSE, $2,600 à réclamer, ($10.000) poulches et jument 2 ans, 5½ furlongs.

Edith Marlene	116	Warm Brandy	116
Addressee	116	Bye Bye Lady	116
Too Angri	116	Dublin Hearts	116
Green Dress	116	The Word	116
Cute Tux	116		

TROISIEME COURSE, $3,000 à réclamer ($7,500) 2 ans, 5½ furlongs.

Spicy Lassie	114	Ababa	111
All That Glitters	106	Azusa	111
Indian Spy	114	Writ'en Phil	117
Cagey Kid	117		

QUATRIEME COURSE, $3,000, novices de 3 et 4 ans, 6 furlongs.

Spcecial Envoy	116	Militiaman	116
Over The Counter	111	Into The Wind	116
Tower Road	111	Rome Boys	116
Alcor	116	Seantessa	111

CINQUIEME COURSE, $3,500, novices de 3 et 4 ans, 6 furlongs.

Daddy's Love	111	Seam Squirrel	111
Me Brave	116	Shoemont	116
Diable	122	Sinuous	111
Lin Pat	116	Fathers Venture	116
Lord Fleetfoot	116		

SIXIEME COURSE, $3,200 à réclamer, ($5,000) juments et poulches 3 ans et plus 1 mille.

Nore Lass	116	Madoo	114
Memorable Maid	116	Kell	112
Watch The Birdie	116	Above T Clouds	119
Sly Lass	114		

SEPTIEME COURSE, $3,500 à réclamer, ($10,000), juments et poulches de 3 ans et plus.

Annie Dunne	114	Lauriebird	114
Floss	114	Carp	114
Ali Imp	112	Ad-Lib Honey	114

HUITIEME COURSE $6,000 alloué 3 ans et plus, 6 furlongs.

Beau Juan	114	Never Too Old	114
Prince Fab	114	Sol Sanjuanino	114
Lush Life	114	Laser Beam	114

NEUVIEME COURSE, $4,000 à réclamer, ($10,000) 3 ans, 1 mille.

El Chaparral	117	Tehara	1144
I'm Fast	107	Lucky Spoone	114
Mer-Bin	117	Candy Top	112

Delaware

Temps clair; piste rapide
Premier départ à 1 h. 30
Le meilleur : Boronia Star dans le 3e
1—Andys Fool, Quille Q, Random Knight
2—Royal Chain, Little Craig, Royal Ship.
3—Boronia Gold, Noholmes Gal, Rocky Serenade.
4—Hopeful Gus, Old Heel, Honey Chan.
5—Will Bounce, Pretty Music, Black Iron.
6—Boronia Star, Gambiln Fool, Spanish Brandy.
7—Phyis Jet, Dark Trojan, Signal Caller.
8—Amber Prince, Ble Vert, Whey.
9—Royal Buffoon, Tulio, Southe War.

PREMIERE COURSE, $3,500 à réclamer ($4,000) novices de 3 ans et plus, 1 m et 70 verges.

Prince Of Folly	109	Sir Kenneth	122
a-Goulay Goulay	117	a-Whirling River	112
Random Knight	122	One More Will	114
Lady Obey	109	Dickies Ace	114
Sons Of Liberty	122	Daggers Drawn	115
Golden Tune	109	Miss Swan Shu	109
Press Release	114	Light Fleet	122
Andys Fool	114	Hearing You	114
Quillo Q	117		

a-Entrée Mrs E E. Weymouth-J. A... Harris

DEUXIEME COURSE, $3,300 à réclamer, ($3,000) 3 ans, 6 furlongs.

Walan	109	Prophets Crown	114
City Troop	112	a-Jimmy Dixon	109
Crosswicks	114	Royal Tray	107
Lord Gregory	109	Zing Zong	117
Royal Chain	117	Little Craig	114
Always Shining	114	Eds Pro	117
a-Turkeyho	104	Ellen Sunshine	115
Seven Rights	107	Marys Hunt	114
Cottage Image	109	Royal Ship	117

a-Entrée J) Denny-D. I. Abse

TROISIEME COURSE, $4,200 à réclamer, ($9,000-$8,000) 2 ans, 5½ furlongs.

Carlyn Profit	111	Rocky Serenade	118
Nostar	111	Unit Wit	117
Noholmes Gal	116	Joyous John	115
Boronia Gold	116	Lomorn	113

QUATRIEME COURSE, $4,200 à réclamer, ($4,500) 4 ans et plus, 1 1-16 mi.

Hopeful Gus	122	Old Heel	110
Barrio Latino	114	Mister Snow Man	109
Game Try	111	Flying Nade	112
Honey Chan	116		

CINQUIEME COURSE $4,000 à réclamer, ($6,500) 3 et 4 ans, 6 furlongs.

Charles Street	114	Laughing Lis	109
Right Frank	105	Pretty Music	114
Famous Flirt	105	Black Iron	114
Will Bounce	121	Mayfair Mandy	104

SIXIEME COURSE, $4,000 à réclamer, ($10,000), novices de 2 ans, 5½ furlongs.

Short Bread	120	Fly Yorky	117
Aikens Tea	120	Primper	117
Spanish Brandy	120	Cornish King	120
Jetland	120	Colonel Moore	120
Regal Decree	117	Namfrod	120
Gamlin Fool	120	Gun Notcher	120
Lucky Plunder	120	Hills Of Rome	117
Eleventh Hour	113	Our Leprechaun	120
Boronia Star	120	Janssen	120

SEPTIEME COURSE, $4,500 à réclamer, ($6,000-$5,500), 3 ans, 1 m. et 70 verges.

Dollar Moore	116	Last Wilton	119
a-Phyis Jet	119	Badge Of Merit	116
Second Show	113	Brandy Prince	111
No Countess	112	Bar Tab	119
Dark Trojan	119	a-Signal Caller	116
Some King	114		

a-Entrée Mrs G. G. Delp-L. F. Little

HUITIEME COURSE, $6,500, alloué, 3 ans et plus, 1 mi. turf.

Ble Bert	114	Whey	109
Amber Prince	116	Mysics Desire	111
La Picada	104	At The Helm	109

NEUVIEME COURSE, $3,700 à réclamer, ($3,500) 4 ans et plus 1 m. et 1-16

Regenerate	107	Prince Devil	114
Peter Ruby	114	Old Whitey	112
Tulio	117	Beyond Call	109
Southern War	117	Gallant War	114
Royal Buffoon	120	Peters Pride	120

Green Mountain

Temps clair; piste rapide
Premier départ à 7 h. 45
Le meilleur : BRACE UP, dans la huitième course.
1—Times Good, Rock City, Of The Ocean.
2—Galahar, Real Hero, Respirator.
3—Antarctalian, Prime Away, Howard W.
4—Bright Colors, Door Shop, Prince Easter
5—Mighty Arms, Pitts Line, Sebastopol.
6—Anxious Pet, Stand Tall, Arab Sword.
7—Indian Brave, Navy Care, Yessalita.
8—Brace Up, Bonita Nocha, Subyugado.
9—Bunny Bee, Five Per Fun, Magic Evening.

PREMIERE COURSE $1,100 à réclamer 3, 4 et 5 ans, 5 furlongs

Justo	115	Eighth Call	115
Times Good	115	Mans Reaper	116
Mr Pop	120	Octavius	120
Grand Sweep	115	Of The Ocean	115
Rock City	110	Hickory Lass	110

DEUXIEME COURSE, $1,100 à réclamer, 3 ans et plus, 5 furlongs.

Air Lash	120	Royal Clipper	120
Galahar	115	Murphys Alibi	120
Cesarino	120	Respirator	115
Hunstanworth	120	Whirl An Deal	120
Real Hero	120	Feudal Chief	120

TROISIEME COURSE, $1,100 à réclamer, 3 ans et plus, 7 furlongs.

Calling Phil	120	Prime Away	115
Antarctalian	120	Prize Fight	115
Jutblend	115	Howard W	120
Gregory K	120	Tornadic Aire	116

QUATRIEME COURSE $1,100 à réclamer, 4, 4 et 5 ans, 7 furlongs.

Bright Colors	115	Like Deborah	110
Libbys Fame	115	Neushekud	105
Whathimsaid	110	Prince Easter	115
Door Shop	120		

les pages sportives

les résultats

Delaware

PREMIERE COURSE, $3,500, à réclamer, 3 ans et plus, 6 furlongs.

Sheilas Spotlite, Passmore	5.40	3.40	2.60
Boss Baby, Surrency	—	32.40	13.80
a Bruff, Lee	—	—	5.00

Temps: 1:14.3 — Ont aussi couru: Yogi Bolero, Alaco Jr, George B Jr, Harranguing, Bounty Trail, Frost Festival, Royal Creek, a The Angels Sing, Ampezzo.
b-Entrée Hackman Christmas

DEUXIEME COURSE, $3,500, à réclamer, 2 ans, pouliches 6 furlongs.

Blue Oak, Passmore	4.00	3.20	2.40
Smokey Morn, Lowe	—	13.00	7.80
Rapallo Sky, Lee	—	—	3.00

Temps: 1:15.3 — Ont aussi couru: Chris P, Rose Top, Right Is white, Sara K, Fanny B, Happy Isle, b-Ill Never Tell, b-Laura Boggs, Miss Loppy.
b-Entree Glazier Shapter Jr.
Part double (3-8): $12.20

TROISIEME COURSE, $3,500, à réclamer, 3 ans, 6 furlongs.

Miss Albemarle, Logan	10.20	5.20	3.40
Toga Sea, Cruguet	—	7.00	3.80
On The Right	—	—	2.80

Temps: 1:13.1 — Ont aussi couru: Quarter Session, Rowdydow, Telafilly, Welcome Winter, Governors Trophy, Strange Question, Mira Ban.

QUATRIEME COURSE, $3,700, à réclamer, 3 ans et plus, 1 mille 1-16.

Bitter Battle, Patterson	11.00	6.60	3.40
Gettum, Cannon	—	6.20	5.00
Snap Back, Kimball	—	—	12.40

Temps: 1:47.3 — Ont aussi couru: Thrown Things, Prince Hara, Admiral Zip, Colonel Ram, Confinement, Kia Ora, Showdown Man.

CINQUIEME COURSE, $3,700, à réclamer, 4 ans et plus, 6 furlongs.

a-First Volunteer, Logan	5.80	3.20	3.40
Little Manassa, Phelps	—	5.20	4.80
a-Township, Rosado	—	—	3.40

Temps: 1:12.2 — Ont aussi couru: Walnut Hill, Royal Little, Mr Trappe, Solid, Local Gossip, Big Bird II, Nashwood, Rejected Blues.
a-Entree Donofrio-Camac.

SIXIEME COURSE, $4,200, novices de 3 ans, poulains et hongres, 5½ furlongs.

Moonreindeer, Patterson	10.80	4.80	3.80
Nightstick, Lee	—	3.40	2.40
Sailors Song, Crugeut	—	—	5.20

Temps: 1:06.1 — Ont aussi couru: Experimentation, Tribal Gun, Chargertown, Jacobs Luck, Winter Man, Playboy Jim.

SEPTIEME COURSE, $4,200, à réclamer, 3 ans, 1 mille sur gazon.

Sweep The Deck, Kotenko	7.60	3.80	3.20
The Movie Star, Cruguet	—	8.80	5.40
Hasty John, Kastel	—	—	4.80

Temps: 1:39.1 — Ont aussi couru: Decennial, a-D. Fello, Tam Hot, Italian Lover, Yellow Fever, Lady Traffic, Starstitch, a-Vicksburg.
a-Entrée Grant-Manheim.

HUITIEME COURSE, $6,500, conditions, 3 ans, 6 furlongs.

Bill Talbert, Cannon	23.60	8.40	6.60
Miss Buffum, Agnello	—	3.80	2.80
Dream Ruler, Passmore	—	—	6.40

Temps: 1:11.2 — Ont aussi couru: Steel Time, Andrews Bridge, Toison Dor, Piercer, Shooting Chant.

NEUVIEME COURSE, $3,700, à réclamer, 3 et 4 ans, 1 mille et 70 verges.

Ralus, Passmore	17.00	8.20	4.40
Kinsale Maid, Rincon	—	12.40	6.40
Little Lie, Rosado	—	—	3.20

Temps: 1:45.1 — Ont aussi couru: a-Sister Bo, Bright Vista, Silver Diver, Pomps Rainbow, The Chained Lady, a-Galway II.
a-Entrée Audley Farm Stable.
Assistance: 9,159 — Mutuel: $901,668.

CINQUIEME COURSE, $1,100 à réclamer 3, 4 et 5 ans, 5 furlongs.

Mighty Arma	120	Doll Smasher	120
Truck Stop	115	Bo Chuckel	115
Miniature Man	120	Up Tempo	115
Off Yet	115	Hemay	115
Pitts Line	115	Sebastopol	120

SIXIEME COURSE, $1,100 à réclamer, novices de 2, 4 et 5 ans, 7 furlongs.

Anxious Pet	110	Aqua Cinderella	115
Widjmo	110	Celtic	120
Stand Tall	110	Arab Sword	120
Edna Rhodes	110	Hope Prince	110
Bushanga	110		

SEPTIEME COURSE, $1,100 à réclamer, 3 ans et plus, 7 furlongs.

Bud T	120	Yemenite	120
Indian Brave	117	Blankagilt	112
Quechee	120	Charlie Akers	117
Navy Care	117	Tessalita	115

HUITIEME COURSE, $1,100 à réclamer, 3 ans et plus, 7 furlongs

Brace Up	120	Miss Hairan	112
I Defend	117	Tan Mist	120
Ho Hum Ho	117	Subrealista	115
Mister X II	112	Subyugado	115
Bonita Nocha	115		

NEUVIEME COURSE, $1,200 à réclamer 3 ans et plus, 3 furlongs.

Glen Jr	120	Five For Fun	114
Bunny Bee	117	Dolly Doon	115
Double Or Quits	117	Magic Evening	115
[illegible]dy Sue	110	Triple Dip	110
Prince P Rosen	120		

Fort Erie

PREMIERE COURSE, $2,300, à réclamer, 2 ans, pouliches, 5½ furlongs.

Traipsin Woman, Grubb	11.70	7.00	6.40
Red Rick, Turcotte	—	12.10	11.50
Pomme Souffle, Barroby	—	—	12.80

Temps: 1:07.3 — Ont aussi couru: Tongue Twister, Miss Tiger, a-Dew On Roses Foxy Ghost, a-Balmoral, Tutti Mani, New Omen.
a—Couple

DEUXIEME COURSE, $2,200, à réclamer, 3 et 4 ans, 1 mille 1-16.

Free Parking, Welsh	6.90	3.70	3.00
Chopmar, Grubb	—	4.10	3.00
Oliphant, Dittfach	—	—	4.00

Temps: 1:46.3 — Ont aussi couru: Shellys Roman, Missys Gem, a-Glen Francis, Ann B. Good, Tregonwell, Momentartly, Fabious Fanny et Glen Star.
Le Double (9-5) a payé $45.90

TROISIEME COURSE, $2,200, novices de 2 ans, 5½ furlongs.

Arctic Fable, Dittfach	7.60	4.10	3.80
Percussionist, Gomez	—	4.30	3.90
Morning Rounds, Grubb	—	—	6.00

Temps: 1:06.4 — Ont aussi couru: Northern Pride, Stanhope Gate, b-Quick Maneuver, Aye Aye b-Purple Measure, a-Hasty Amber, Turn Aside, a-Enchanged Park.
a et b — Couples

QUATRIEME COURSE, $2,000, à réclamer, 3 ans et plus, 6 furlongs.

Shining Mark, Simone	31.90	16.10	7.80
Daring Bull, McLeod	—	11.00	7.30
Andrea Inez, Moreau	—	—	6.50

Temps: 1:12.3 — Ont aussi couru: Be A Hero, Power Court, Sari-Mark, Hot Ribs, Gambari.
L'Exacter a payé $291.50

CINQUIEME COURSE, $2,100, à réclamer, 3 ans, 6½ furlongs.

Amberlane, Grubb	11.60	3.50	3.30
a-Take The Pot, FGitzsim	—	2.60	3.00
a-Full Force, Kelly	—	—	3.00

Temps: 1:18.2 — Ont aussi couru: Rascoe, Commodore, Cobh, Yumka, Larkspar Lady, Disatate, Fast Reply, Nihilist.
a—Couple

SIXIEME COURSE, $3,000, conditions, 3 ans et plus, 6½ furlongs.

Mr. Mascot, Barroby	18.80	7.80	4.30
Prize Jive, Dittfach	—	4.10	2.90
Cosmic Grey, Walsh	—	—	3.70

Temps: 1:17.4 — Ont aussi couru: Echo Lad, a-What County, a-Valam.
a—Couple

SEPTIEME COURSE, $10,000, ajoutés, 2 ans, 6½ furlongs.

Son Costume, Kelly	101.10	32.60	8.60
Big Blunder, Barroby	—	15.10	6.80
Bow Shannon, Gomez	—	—	2.90

Temps: 1:18.4 — Ont aussi couru: Roulotabille, a-Mink Stole, Burgoyne, No Parando, Winning Isle, a-Request Denied, Baiperion.
a—Couple

HUITIEME COURSE, $2,300, à réclamer, 4 ans et plus, environ 1 mille 1-16 sur gazon.

Vintage Port, Kelly	5.80	3.50	3.10
Sarosu, Grubb	—	3.60	2.80
Top Cote, Steve	—	—	3.80

Temps: 1:45 — Ont aussi couru: Communicate, Harlion, Miss Dynamic, Rollahs Image, Pretty Wise, Alberta Sunshine.
Assistance: 8,234 Mutuel: $506,196

Aqueduct

PREMIERE COURSE, $4,500, à réclamer (6500-6000), 3 an set plus, 7 furlongs.

Van Curler, Feliciano	14.00	6.00	3.20
Mister G. R., Gustines	—	4.20	2.40
Solanesian, Woodhouse	—	—	2.80

Temps: 1:25 — Ont aussi couru: Risque Red, M. Johnny Cordes, Perseverance, Fat Jack E., Eagles Nest.

DEUXIEME COURSE, $5,500, à réclamer (6500-6000), 3 ans et plus, 7 furlongs.

Direct Action, Belmonte	11.40	4.80	3.40
Raider Radka, Cordero Jr	—	380	2.80
Last Chain, Ruane	—	—	3.40

Temps: 1:24.1 — Ont aussi couru: Irish Stout, Grandioso, Smoking, Stay Away War, Evert, a-Stormy Outlook, a-My Character, Sing A Bit.
a-Entrée A. M. Cusano.
DOUBLE (5-3): $165.60

TROISIEME COURSE, $5,500, novices de 2 ans, pouliches, 5½ furlongs.

Ave Valeque, Feliciano	10.60	7.40	5.20
Terri Tyker, Turcotte	—	17.20	9.20
Dark Mirage, Caceres	—	—	4.00

Temps: 1:04.4 — Ont aussi couru: Marion Pride, Writing Desk, Best In Show, Bold Etudiant, Pearly Princess, Bravissimo, Jackie H., Laurel River, Freesia.

QUATRIEME COURSE, $4,000, à réclamer (3500), 3 ans et plus, 6 furlongs.

Pippin, Shufelt	9.20	4.20	3.40
Party Giver, Mora	—	3.20	2.80
Ash Blue, Sorrentino	—	—	5.00

Temps: 1:11.3 — Ont aussi couru: Fair Valley, Royal Sentiment, Mr. Gregg, Brunswick Road, Enchanter, Chain Smoker.

CINQUIEME COURSE, $5,500, novices de 2 ans, 5½ furlongs.

Mrs. Peterkin, Ycaza	5.80	4.40	3.20
Leanino, Cardone	—	3.20	3.20
Miss Reason, Despirito	—	—	4.80

Temps: 1:05.1 — Ont aussi couru: Purr, Pause, Scotch Mist, Eager Nymph, Peach Sundae, Good Lead, Little Havfrue, Polish Hop, Apply Freely.
a-Entrée Running Fox Fm-M G Stewart

SIXIEME COURSE, $1,200, conditions, 3 ans et plus, 1⅛ mille sur gazon.

Royal Concert, Belmonte	15.40	9.00	4.60
Undermine, Turcotte	—	7.20	4.60
Salmon River, Despirito	—	—	2.80

Temps: 1:50.4 — Ont aussi couru: Domitrix, Foothill, Celebration, Osago.

SEPTIEME COURSE, $325,000, ajoutée, Gravesend Handicap, 3 ans et plus, 6 furlongs.

a-Tumiga, Feliciano	3.00	2.10	—
Beaupy, Cardone	—	2.40	—
Smooth Seas, Cordero Jr	—	—	—

Temps: 1:09 — A aussi couru: Bold and Brave.
a-On Your Mark 3e
a-Entrée G E Robb-C H Palmer

HUITIEME COURSE, $9,500, à réclamer (15,000-14,000), 3 ans et plus, 1⅛ mille.

Snow Cap 2nd, Turcotte	38.60	12.20	9.20
Koh-I-Noor, Tanner	—	5.40	4.80
Youre Tops, Ycaza	—	—	12.80

Temps: 1:49.3 — Ont aussi couru: Atom 2nd, Albear Road, Lanoma Son, Bombax, Demigod, Emerald Lake, Bitter.

NEUVIEME COURSE, $9,000, à réclamer (12,500-10,500), 3 ans, pouliches, 7 furlongs.

Double Destine, Adams	7.20	5.20	3.20
Cheese Souffle, Turcotte	—	9.00	5.40
Fresh As A Daisy, Ruane	—	—	5.60

Temps: 1:24.1 — Ont aussi couru: Beth Gee, Linny Boob, Bridal Shower, Count The Ways, Scrollatin.
Assistance: 28,634. Mutuel: $2,751,098.

Rockingham

PREMIERE COURSE, $2,700, à réclamer (2750-2500), novices de 3 ans, 6 furlongs.

Short Skirt, Dunlavy	22.40	8.80	4.80
Lefty Midland, Hole	—	3.00	2.40
His Emma, Masters	—	—	3.80

Temps: 1:14.1 — Ont aussi couru: Miss Deb Geo, Bright Locks, Icandolt, Montauk Light, Dandiprat, Lins Mandi, Opalecent, Oiving, Hanks Here.

DEUXIEME COURSE, $2,800, à réclamer (3000-2500), 3 ans, 6 furlongs.

Crafty Pilot, Moyers	9.20	4.80	3.40
Piano Pie, Guerin	—	4.80	3.40
Red Dust, Iannelli	—	—	16.40

Temps: 1:13.4 — Ont aussi couru: Big Cyclo, Spine Tingling, Trinas Heart, Singlulu, Gable, Banker George, Autumn Harvest, Hartle Boy.
DOUBLE (6-6): $86.40

TROISIEME COURSE, $2,700, à réclamer (2500-2250), 4 ans et plus, 6 furlongs.

Baybush, Wajda	9.00	3.80	3.20
Big Brother, Dunlavy	—	3.20	2.60
Andymar, Pizzi	—	—	3.20

Temps: 1:13.3 — Ont aussi couru: Sour Lemon, Steel Wings, Miss Norwell, Race Point, John Conley.
a-Entree S. Finklesten-R. L. Kaiser.

QUATRIEME COURSE, $3,200, novices de 3 ans et plus, 6 furlongs.

Indiscreet, Hidalgo	4.60	2.80	2.40
Noble Price, Moyers	—	3.60	3.00
Double Major, Taylor	—	—	2.60

Temps: 1:13.0 — Ont aussi couru: Second Andy, Brelic, Will Fight, Masked Jim, Space Express.

CINQUIEME COURSE, $2,800, à réclamer (3000-2750), 4 ans et plus, 6 furlongs.

a-Toms Dream, Madden	3.40	3.40	2.60
a-Princess Val, Wajda	—	3.40	2.60
Complanter, Sisum	—	—	5.00

Temps: 1:12.3 — Ont aussi couru: Greek Devil, Nuthin To Eat, Champ An Go, Horsey Set, Nuevo Rico, Deanade, Star On Time.
a-Entrée A. F. Fassion-Mrs. M. Grasso.

SIXIEME COURSE, $4,000, à réclamer (7000-6500), 3 ans et plus, 6 furlongs.

Light Graph, Wajda	6.60	3.40	2.80
Cynnie Hidalgo	—	7.60	4.80
Robins Joy, Moyers	—	—	4.00

Temps: 1:12.1 — Ont aussi couru: Chets Column, Maids Aventure, Bronzeuary, Martins Mischief, Commander J., B., Me N Jet.
a-Entree Blue And Gold Farm.

SEPTIEME COURSE, $4,500, conditions, 4 ans et plus, 6 furlongs.

Molta Bella, Madden	7.40	3.20	2.20
Low Son, Moyers	—	3.00	2.20
Sometieco, Masters	—	—	2.40

Temps: 1:11.3 — Ont aussi couru: Communique, Shiny Whistle, Shelard, Back To Rome.

HUITIEME COURSE, $5,000, conditions, 4 ans et plus, 6 furlongs.

Fusion III, Wajda	4.00	2.80	2.20
Fighting Steve, Moyers	—	8.40	3.20
Admiral J B, Hole	—	—	2.40

Temps: 1:11.1 — Ont aussi couru: Blessed Hop, Hi Luke, Impish Boy, Hessian.

NEUVIEME COURSE, $3,000, à réclamer (2500-2250), 4 ans et plus, 1 mille 1-16.

Albertarama, Mercier	7.80	4.80	3.80
Hurry A Little, Giovanni	—	4.60	3.60
Gitanillo II, Wajda	—	—	4.60

Temps: 1:47.3 — Ont aussi couru: Bellenav, Beechs Scholar, Be Understanding, Easter Gloves, Back At Last, Fiddle Again, Masquerade Party, Bonbdil.

DIXIEME COURSE, $3,700, handicap, 3 ans et plus, 1 mille 1-16.

Gay Chevalier, Delgado	18.00	6.20	3.20
Flashing Glass, Gordon	—	3.20	2.80
Viceroy II, Wajda	—	—	3.00

Temps: 1:46.1 — Ont aussi couru: Ice Jam, Bicarb Jr., Flash Climber, Cherry Tree, Gee M Gee, Himirid.
PERFECTA (3-8) $85.20
Assistance: 10,707 — Mutuel: $1,056.109

Monmouth

PREMIERE COURSE, $3,800, à réclamer, 3 et 4 ans, novices, 1 mille et 70 verges.

Irish Gloss, Culmone	8.40	4.60	3.40
Broken Valley, Gavidia	—	9.80	6.80
Fessendons Lil, Gallitano	—	—	7.20

Temps: 1:45.1 — Ont aussi couru: Dads Dearie, Triumphus, Nite Embrace, Identify Me, Bettie Lord, Womans Rights, Chuckawalla, Circle Brother, Happy Dragon.

DEUXIEME COURSE, $3,700, à réclamer, 4 ans et plus, 6 furlongs.

Rey Sibby, Culmone	37.40	7.20	5.20
dh-Paddyland, Korte	—	2.80	3.40
dh-Silver Monarch, Gavidia	—	2.60	2.80

Temps: 1:12.1 — Ont aussi couru: Seat of Learning, Teds Choice, Gary Dear, The Moose, Watch Yourself, Prince Albert II, Doff The Crown, Rule of Facts, Cochrane II.
dh—Egalité en 2e place
Le Double (10-9) a payé $213.40

TROISIEME COURSE, $4,300, à réclamer, 3 ans, 6 furlongs.

Mount Pelion, Bove	10.00	4.00	2.20
Martina, Gavidia	—	3.00	2.60
Quarter Of, Broussard	—	—	6.00

Temps: 1:11.4 — Ont aussi couru: King Gardius, Kay Roy, Towson Town Miss, Stan Theman Hub.

QUATRIEME COURSE, $5,000, à réclamer, 3 ans, 6 furlongs.

Gallison, Baltazar	25.60	10.60	5.40
Roman Away, Culmone	—	4.20	3.00
A Namay, Gavidia	—	—	3.20

Temps: 1:11.4 — Ont aussi couru: Destiagte, Royal De Fur, Happy Hilarious, Intensely Gem Richmond.

CINQUIEME COURSE, $1,500, Hurdle Handicap, 3 ans et plus, env. 2 milles

Quick Pitch, Mahoney	3.60	2.80	2.40
Amble Up, Nesky	—	11.60	4.80
b-My Chap	—	—	2.80

Temps: 4:03.3 — Ont aussi couru: Lumiere, Teana, a-The Gent, Boazen, a-Gay Sparkle, b-Galanthe.
a-Entrée Brittingham
b-Entrée Melton-Sady Lane Farm

SIXIEME COURSE, $4,700, à réclamer, 3 ans et plus, 6 furlongs.

Soleil II, Broussard	23.80	8.00	5.00
Cosmic Lane, Thornburg	—	5.00	4.00
Rowdy Dowdy, Baltazar	—	—	5.20

Temps: 1:11.1 — Ont aussi couru: Birdsofeather, Call Me Fritz, Drill Site, Farolito II, Old Maestro, Conesian, Goyamo Lad.

SEPTIEME COURSE, $4,800, alloués, 2 ans, 5½ furlongs.

Skookum, Ferraro	4.20	2.80	2.40
Winter Street, Thornburg	—	5.00	3.60
Ocean Bar, Culmone	—	—	4.20

Temps: 1:05.3 — Ont aussi couru: Doctor Art, Perfect Tan, Nomenclature, Full Capacity, Three Carrswold, Turk Road.

HUITIEME COURSE, $6,000, alloués, 3 ans, pouliches, 6 furlongs.

Pleasant, Culmone	4.00	2.80	2.40
Orange Flower, Vasquez	—	5.00	3.60
Bit of Dash, Thornburg	—	—	3.60

Temps: 1:11.1 — Ont aussi couru: La Meme Chose, Le Parans, Hot Streak, Mr. BS Lady, Minnie Baby, Poowood.

NEUVIEME COURSE, $7,500, alloués, 3 ans et plus, 1 mille, sur gazon.

Camerola, Vasquez	6.40	3.60	3.40
Langley Park, Broussard	—	8.60	5.00
Six Charger, Gonzalez	—	—	4.00

Temps: 1:38.2 — Ont aussi couru: Red Music, The Kraken, Shady Living, McCoy, Rivoli.
Assistance: 21,539 Mutuel: $2,231,696

Arlington

PREMIERE COURSE, $3,000, à réclamer, 4 et plus, 7 furlongs.

Cincinnati Kid, Baldwin	55.80	23.00	12.20
Flying Man, Stone	—	8.60	6.00
Bird Walk, Perret	—	—	4.80

Temps: 1:24.3 — Ont aussi couru: Enuff Silver, Royal Salute, Stoney Belle, Jacksonville, Basic Rock, Gantlet, Mister Arlon, Grant.

DEUXIEME COURSE, $3,600, à réclamer, 4 ans et plus, pouliches et juments, 6 furlongs.

Nemah Sea, Heath	22.40	8.00	4.60
Loweta, Peake	—	4.60	2.80
Matchless Mark, Stone	—	—	3.80

Temps: 1:10.4 — Ont aussi couru: Famastar, Lady Holiday, Blue Timber, D Ps Pal, Shrilda Phaire, Miss El Khobar.
DOUBLE (4-6) $549.20

TROISIEME COURSE, $4,000, à réclamer, 3 ans et plus, 6 furlongs.

Jolly Jean, Burns	32.00	10.60	5.60
Jeffer, Fleming	—	5.60	3.60
Beau Larue, Richard	—	—	3.20

Temps: 1:10.4 — Ont aussi couru: Hidden Pocket, Win Tim, Beamingly, Thackerny, Aw Forget It.

QUATRIEME COURSE, $3,500, à réclamer, 2 ans, 6 furlongs.

Vermaid, McDowell	16.40	8.60	4.60
Special Flame, Perret	—	4.60	3.40
Board Marker, Fires	—	—	5.40

Temps: 1:11.4 — Ont aussi couru: Pass Em Up, Carshido, Missys Beau, Daring Cy, Tims Pleasure, Katie Mine.
QUINIELA (7-9) $42.80
a-Entrée Bishop Stable Inc

CINQUIEME COURSE, $4,000, à réclamer, 3 ans, 1 mille.

Vee Jack, Trevino	17.60	7.20	4.20
Scobo, Perret	—	4.80	2.40
Royal Esteem, Anderson	—	—	3.20

Temps: 1:36.1 — Ont aussi couru: Tu Line, Rewarder, Heap O Trouble, Royal Head.

SIXIEME COURSE, $4,000, à réclamer, 4 ans et plus, 1 mille et plus, sur gazon.

a-Toymen, Perret	6.40	4.00	2.80
Arctic Knight, Ctx	—	5.60	4.00
Desert King, Stevenson	—	—	3.80

Temps: 1:44.3 — Ont aussi couru: Wink II, Western Hero, Make Good, Sky Trend, Lucy McCarter, aColuccra, Horatio C., John V.
a-Entrée Spitzer-Ballis
b-Entrée, Hall-Galloway
c-Entrée Woodside-Neff Woodside

SEPTIEME COURSE, $7,000, alloués, 3 ans et plus, 6 furlongs.

Royal Course, Lopez	3.60	2.60	2.60
Dempsey, Anderson	—	4.40	3.40
Timely Move, Beebe	—	—	4.40

Temps: 1:09.2 — Ont aussi couru: Taipan, She Jr., Whos Afraid, Gamin.
a-Entrée: Van Berg Stable Inc.

HUITIEME COURSE, $20,000, à ajouter Carousel Handicap, 3 ans et plus, 6½ furongs.

R. Thomas, Brumfield	9.00	4.40	3.00
Fleet Admiral, Stone	—	3.80	2.80
Kilmoray, Fires	—	—	3.00

Temps: 1:16.0 — Ont aussi couru:
Temps: 1:16.0 — Ont aussi couru:
Bold Tactics, Errante II.
a-Entrée Hobeau Farm

NEUVIEME COURSE, $3,200, à réclamer, 4 ans et plus, 1⅛ mille, sur gazon.

Remolino II, Nichols	12.60	5.80	5.40
Palo Pinto, Cox	—	10.80	8.80
Pahandle, Stone	—	—	10.80

Temps: 1:54.3 — Ont aussi couru: Grandpa's Tip, Good Reputation, Chief Paleface, Active Crater, Eequoit, Fine Stroke, Brilliant Needle, O'Flanigan.
QUINIELA (2-3) $83.40
Assistance: 16,948 — Mutuel: $1,311,091

Del Mar

PREMIERE COURSE, $3,000, à réclamer, $5,250, 3 ans, pouliches, 6 furlongs.

Etiwanda M., Mahorney	7.40	4.00	2.80
Rich Lime, Lambert	—	6.60	5.00
Chatibi, Hawkenson	—	—	3.40

Temps: 1:11.2 — Ont aussi couru: Whisky Doll, Rare Quality, Tulareco, Hemet Miss, Princess Phyllis, Batchelor Gal.

DEUXIEME COURSE, $2,500, à réclamer, (7,500), 2 ans, 5½ furlongs.

Tinys King, Lambert	8.60	5.20	3.80
Sand Idol, Hall	—	4.80	3.80
Moaning The Blues, Robertson	—	—	4.40

Temps: 1:05 — Ont aussi couru: Kingsword, Freddie D. P., Tie Tac, Speedy Tiny, Native Blue Rules, Trifler, Brave Host, Much Ground, King Of The Wind.
Pari double (2-1): $53.00

TROISIEME COURSE, $3,000, à réclamer, (5,000), 3 ans, furlongs.

a-Turf Delight, Trujillo	12.80	4.40	2.80
Bombay Lad, Harmatz	—	3.60	2.60
Orosis, Campas	—	—	2.40

Temps: 1:11 — Ont aussi couru: Hoxsie, Enchanted Land, Sir Drag, Land A Prince.
a-Entrée G. C. Campbell Trained

QUATRIEME COURSE, $2,700, à réclamer (3-600-4,000), 3 ans, 1 mille

Windy Ree Ree, Trujillo	7.40	4.40	3.60
Smokys Gold, Pineda	—	5.60	4.20
Black Mood, Mahorney	—	—	3.80

Temps: 1:38 — Ont aussi couru: Game Orphan, King Henry, Beaus Red Tie.

CINQUIEME COURSE, $3,500, à réclamer (8,000), 3 ans et plus, 6 furlongs.

Freewave, Lambert	6.20	3.20	2.80
Jet Patrol, Campas	—	4.60	3.60
Faithful Ruler, Mahorney	—	—	3.80

Temps: 1:09.4 — Ont aussi couru: Tres Oro's, Red Tate, Bettyman, Smilen Jeff.

SIXIEME COURSE, $5,000, alloués, 3 ans, 6 furlongs.

Tanfo Gold, Lambert	6.40	3.80	2.80
Tres Quinto, Mahorney	—	7.80	3.80
Confederate, Campas	—	—	2.80

Temps: 1:10 — Ont aussi couru: Fleet Duchess, Laughing Gull, Monti Curragh.

SEPTIEME COURSE, $4,000, alloués, 2 ans, pouliches, 5½ furlongs.

a-Entrée J. S. Dunn Trained

Pea Jacket, Lambert	6.40	2.80	2.60
Time To Leave, Hall	—	2.60	2.40
Mellontoddy, Long	—	—	6.40

Temps: 1:03.3 — Ont aussi couru: Moguls, Gift, Y. So, Busher Babe, Diamond Dip, Le Grant Chat, Alpen Dance.

HUITIEME COURSE, $4,000, alloués, 3 ans et plus, env. 6½ furlongs sur gazon.

Bern Book, Pineda	13.00	5.80	3.00
Aqua Vite, Mahorney	—	6.00	3.20
Olyd Mose, Pierce	—	—	2.60

Temps: 1:29.3 — Ont aussi couru: Butch O'Hare, Prince Forraday, Fearless Knight.

NEUVIEME COURSE, $2,700, à réclamer (2,900-3,200), 3 ans et plus, 1 mille sur gazon.

Proud American, Diaz	9.60	5.40	3.60
Hold Me, York	—	4.40	3.20
Big Ticket, Pineda	—	—	3.40

Temps: 1:38.4 — Ont aussi couru: Honeyco, Little Red Man, Glof, Verry Blue, Doc's Star, Longstone, Porfido.

Green Mountain

PREMIERE COURSE, $1,100, à réclamer, 3 ans et plus, 5 furlongs.

Merry Madcap, Green	15.00	7.00	3.80
Pata Mohada, Ernst	—	4.40	2.80
Blue Jon, Handley	—	—	4.00

Temps: 1:01 — Ont aussi couru: Critics Choice, Sun Crown Miss, Comar, Spiz Again, Donna Conti, Arty J, El Dmando.

DEUXIEME COURSE, $1,100, à réclamer, 3 ans et plus, 7 furlongs.

Bea Admiral, Ernst	7.00	3.60	3.00
Aces Image, Maurizio	—	3.80	3.60
Sunset Mist, Young	—	—	3.60

Temps: 1:30 1-5 — Ont aussi couru: Fraction, Cornell Miss, Amber Fire, Parabroca, Royal Wampum, Bins Sted.
Double (10-2): $83.20.

TROISIEME COURSE, $1,100, novices de 3, 4 et 5 ans, 5 furlongs.

a-Entrée W. P. Herman.
b-Entrée Taylor-Segalla.

Toms Little Man, Ernst	10.00	3.40	2.40
Colonel Wingo, Marshman	—	2.60	2.20
Westies Star, Kelly	—	—	2.60

Temps: 1:01.1 — Ont aussi couru: Shur Bet, a-Tiny Tiffel, Shiny Robyn, a-w.p. Herman.
Entrée, a-Sickem Tiger, Last Audit

QUATRIEME COURSE, $1,100, à réclamer, 3, 4 et 5 ans, 7 furlongs.

Crimson Light, Donahue	9.40	4.60	2.60
Bobby Lew, Pruden	—	3.40	2.40
Sholto, Davis	—	—	3.00

Temps: 1:28 1-5 — Ont aussi couru: Royla Hoist, Ronala Don, Whirlaround, Show Dancer.

**CINQUIEME COURSE, $51,100, à réclamer,

Les résultats

les résultats de ce soir

Greenwood

PREMIERE COURSE, Amble, 1 mille, $800
7 Starmain, Hie ... 4.40 2.60 2.50
5 Solid Mike, Davies ... — 3.10 3.00
3 Hy Adam, Wellwood ... — — 4.00
Temps: 2:10.0 — Ont aussi couru: Dottie Pointer, Aggie Dillon, J. C. Day, Margo Wil, Kawartha Bob.

DEUXIEME COURSE, Amble, 1 mille, $800
6 Glow Frost, Mor'sey ... 30.40 10.90 6.60
2 Davey A'son, W'dell ... — 7.80 5.10
3 Hasty K., Feagan ... — — 6.50
Temps: 2:08.3 — Ont aussi couru: Armbro Hurrah, Wil Lor Charlie, Duchess Grattan, Invader Lobell, Mark Ten.
DOUBLE (7-6) $110.50

TROISIEME COURSE, Amble, 1 mille, $800, à réclamer $1,500-$1,750
5 Scottadee, Galbraith ... 5.0 3.70 3.20
4 Ben Herbert, Hill ... — 7.30 5.30
8 Success Curl, Waples ... — — 4.00
Temps: 2:08.4 — Ont aussi couru: J. L. Trail, Dartes Patrick, Storm Knight Dr. Lea Baker, Susi Do.

QUATRIEME COURSE, Trot, 1 mille, $900, à réclamer opt. $4,000-$4,500
3 Jimmie Hof, Wellwood ... 9.80 2.80 2.70
7 Fairside Star, C'ran ... — 3.30 2.70
8 Clement H'ver, Walker ... — — 3.50
Temps: 2:07.3 — Ont aussi couru: Meadow Brooke C., Maston Hanover, Champ Moray, Larry Lee, Dan's Pride a été retiré.

CINQUIEME COURSE, Amble, 1 mille, $800
5 Moonshine Boy, McF. ... 4.40 2.60 2.40
4 Andy Atom, Coke ... — 3.00 2.80
2 Andy Ellis, Furness ... — — 3.60
Temps: 2:07 1-5 — Ont aussi amblé: Chasmar George, Homestead Valentina, Wynsor, Allan Wilmac, Scot Gay.

SIXIEME COURSE, Amble, 1 mille, $1,600, à réclamer opt. $8,000-$9,000
6 Gallant Mir, Llew ... 10.50 4.50 2.50
7 Lynden Almer, Web. ... — 4.90 2.80
2 Haladale, Miller ... — — 7.50
Temps: 2:05 — Ont aussi amblé: Gentry Yates, Oneida Howard, Paladin Pick, Sunday Song.
Exacta (6-7): $34.50.

SEPTIEME COURSE, Amble, 1 mille, $900, à réclamer $2,500-$3,000
6 Meadow Wave, Hill ... 20.10 9.00 8.60
8 Wee Governor, Cam. ... — 10.20 6.90
5 May Chief C. Crooks ... — — 8.50
Temps: 2:08 3-5 — Ont aussi amblé: Elnora, Margaret Forbes, Mick's Girl, Miss Trudy Spencer, Jimmy's Lady.

HUITIEME COURSE, Amble, 1 mille, "Canadian Standardbred Horse Society Futurity", $10,127.50
8 Pats Rose, Carmichael 28.60 9.30 6.00
2 Armbro Hazard, Bergeron 14.10 10.00
9 Armbro Heritage, McKinley — 6.30
Temps: 2:07.4 — Ont aussi couru: Nora Herbert, Leta Herbert, Kawartha Bee, Pearl Attorney, Phylis Gold, Lu's Gi Gi.

NEUVIEME COURSE, Trot, 1 mille, $1,300, à réclamer opt. $7,000-$7,850
4 Atlantis, Waples ... 3.20 3.10 2.40
3 Ro Juan, Walker ... — 6.50 5.00
8 Fanny Symbol, White ... — — 3.10
Temps: 2:07.3 — Ont aussi couru: Lady Ezra, Billy Hall, In Demand, Kawartha Alibi, Diana Hunter.
Assistance: 7,102 — Mutuel: $394,759.

Rideau Carleton

PREMIERE COURSE, Amble, n.g. de $300 en '67 qui n'ont pas gagné $800; au moins 2 départs en '66 pour être éligible, 1 mille, $400
1 Elaine Adios, Farr ... 3.20 2.70 2.60
5 Vinegar Jill ... — 10.90 4.70
3 Sam's Lady, Watson ... — — 5.00
Temps: 2:09 4-5 — Ont aussi amblé: Rifleman, Joe W. McKinney, Dale Oregon, Northwood Dusty, Shirley Baker.
Quinïela (1-5): $30.60.

DEUXIEME COURSE, Amble, n.g. de $300 en '67 qui n'ont pas gagné $800 en '66; au moins 2 départs pour être éligible, 1 mille, $400
8 Ann B. Adios, Vilan. ... 7.10 3.90 2.90
4 Ribbon, Lufman ... — 3.20 2.60
3 Liz's Girl, Baker ... — — 3.10
Temps: 2:12 3-5 — Ont aussi amblé: Ayer Donzee, High Flow, Bunny V. Doll, Scot The Great, Inkerman Boy.

TROISIEME COURSE, Trot, handicap, à réclamer ($500-$1,000), conditions, 1 mille, $500
4 Skeeter Davis, St-A. ... 7.60 3.10 3.00
3 Don't Know, McNeil ... — 3.90 3.40
7 Lotta Luck, Cardwell ... — — 4.20
Temps: 2:10 4-5 — Ont aussi trotté: Dictaphone, Bill Son, Royal Todd, Lemac, Tecumseh.

QUATRIEME COURSE, Amble, à réclamer ($500), conditions, ouvert à tout cheval ou jument qui ont eu au moins 2 départs à cette course, 1 mille, $400
8 Lilly Axworthy, Lanc. 43.00 25.50 8.00
4 Success Gold ... — 7.50 4.90
3 Adios Todd, St-Amour ... — — 4.30
Temps: 2:09 3-5 — Ont aussi amblé: Norman's Gun, Spitfire Grattan, Acadia's Pride, Bucky Flame, J. B. Hal.
Quinïela (4-5): $106.80.

CINQUIEME COURSE, Trot, n.g. de $800 depuis le 15 mai '67, opt. à réclamer $2,000, conditions, 1 mille, $700
6 Pappas Hanover, Sauvé 18.20 6.60 4.00
2 Riverdale Bob, Scheel — 3.20 2.70
4 Dark Potomac, LaRush — — 2.90
Temps: 2:09.1 — Ont aussi couru: Little Colibrish, Happy Yates, Wiscoy George, Gertie Volo.

SIXIEME COURSE, Amble, à réclamer $1,250, conditions, ouvert à tous chevaux et juments ayant au moins 2 départs à cette course, 1 mille, $500
4 Isotta Ben, Demers ... 14.90 5.50 4.20
1 Megan Hal, Goulet ... — 3.60 3.30
2 The Little B Derby, Zeron — — 2.90
Temps: 2:10 — Ont aussi couru: Pontiac Nancy, Peter Abbey C., Northwood Champion, Chipper Chief, Tease Me.

SEPTIEME COURSE, Amble, à réclamer $1,500, conditions, 1 mille, $600
1 Prima Guy, Morrison 10.30 5.10 4.50
5 Chief Johnston, Demers — 7.10 3.60
6 Margo MacDuff, Farr — — 2.50
Temps: 2:07.4 — Ont aussi couru: Surge, Eyler Hanover, Royal Abe, Marianne Special, Chris Eden.
Quinïela (1-5): $53.10.

HUITIEME COURSE, Amble, n.g. de $600 en '67, ayant au moins 2 départs dans cette course pour être éligibles, 1 mille, $500
8 Miss Gananoque, Utman 13.70 4.30 3.30
2 Marando S., Laframboise — 2.90 2.50
3 Henry Bayama, Filion — — 3.70
Temps: 2:08 — Ont aussi couru: Astrosan, Mc's First, Midnight Joyce, Home Place Linda.
Retiré: Northwood Emery.

NEUVIEME COURSE, Amble, n.g. de $900 en '67, 1 mille, $700
1 Mount, Rebel, Kennedy 5.00 3.80 4.20
6 Mr. Maybe, Charron — 10.30 7.00
7 Fedor's Boy, O'Dwyer — — 6.70
Temps: 2:06.1 — Ont aussi couru: Scotland Van, Golden Boy, Ives Hope, Vicky Melburn, Clever Anna.

DIXIEME COURSE, Amble, n.g. de $300 en '67, au moins 2 départs dans cette course pour être éligible, 1 mille, $500
6 Harry P Grattan, Danis 25.30 8.90 3.80
8 Prince Blue Vic, Leblanc — 7.40 4.80
3 Top Speed, Zeron — — 2.90
Temps: 2:10.4 — Ont aussi couru: Darky Dale B, Danny Bee Volaw, Little Rebel Land, Phil Parker, Major Jerry.
Exacta (6-8): $223.20
Assistance: 2,667 — Mutuel: $108,788.

Sherbrooke

PREMIERE COURSE, Amble, $200
4 Toxido Mir, Belanger 8.20 3.80 2.50
1 Tina Clap, Lepage ... — 4.40 2.20
8 Clarenville Sooy, St-D'e — — 2.90
Temps: 2:12.0 — Ont aussi couru: Abbott Dell, Lovely Palis, Sep Pine, Happy Guy, Sep Will.

DEUXIEME COURSE, Amble, $200
4 Strong Pick, P'tier ... 6.40 3.10 2.80
1 Adios Kent, pas nommé — 3.70 3.10
3 Be Smart P'k, R'son ... — — 4.80
Temps: 2:11.3 — Ont aussi couru: Clever Adios, Stoney Mite, Funny Won, Lou Direct C., Pine Ridgesdios.
DOUBLE (4-4) $36.00

TROISIEME COURSE, Trot, $200
4 Miss Francine, L'noe 31.90 8.20 5.10
6 Princess Louise, Horan — 3.40 3.50
2 Virginia Way, R'nson ... — — 5.30
Temps: 2:16.4 — Ont aussi couru: Mr M. S., Mike Spencer, Dean Way, Elber Hanover, Noddhwood Candy.

QUATRIEME COURSE, Amble, $225
3 Audrey Boy, B'nger ... 4.40 2.40 2.20
1 Donna Ibaf, L'bvre ... — 3.10 2.60
2 Baby Brother, Chabot ... — — 2.80
Temps: 2:11.2 — Ont aussi couru: Battle D Adios, Dandy Worthy, Too Good, Cindy Dale, Peggy Angus.

QUINIELA (3-1): $7.80

CINQUIEME COURSE, Amble, $200
5 Pine Acres Worthy, Le. 12.70 7.90 5.10
1 Miss Corvair, Rouleau ... — 9.70 6.30
2 Claire Express, Duclos — — 2.50
Temps: 2:15.4 — Ont aussi amblé: Blue Valleyboy, Ruth Dear, Miss Jane Brooke, Abbe Spencer, Komo.

SIXIEME COURSE, Amble, $200
1 Out R Way, Davignon 8.60 4.70 4.40
2 Dickory Doc, Demers ... — 6.20 6.90
8 Spring Direct ... — — 18.10
Temps: 2:12.1 — Ont aussi amblé: Midnight Grattan, Mighty Gerry C, Isola Belle, Eiza Ibaf, Miss Win Adios.

SEPTIEME COURSE, Amble, $200
5 Nobleman Pick, Babbin 27.30 11.90 6.50
1 Wonderful Mir, Heude. — 4.60 3.60
2 Golden Keystoner, Mar. — — 4.90
Temps: 2:09 — Ont aussi amblé: Lucy C Harvester, Mirick Byrd, Rockey Spirit, Brewer's Vonian, Ebby Hal.
Quinïela (5-1): $90.00.

HUITIEME COURSE, Trot, $250
1 Merry Craft, Nadeau ... 8.00 3.90 2.90
4 Laird Campbell, Tu'ne — 7.20 4.30
2 Mr Lulu, Rouleau ... — — 4.90
Temps: 2:12 — Ont aussi couru: Donover, Hazel Song, The Debutante, Yonder Way, Stagehand.

NEUVIEME COURSE, Amble, $400
5 Lola Abe, Bachu ... 17.40 8.80 6.00
2 Charmante Ibaf, Beau. — 9.80 6.60
4 Tony Clap, Lefebvre ... — — 5.50
Temps: 2:07.3 — Ont aussi couru: Jersey Express, Baby Sandwich, Richmond Gal, The Great Spencer, Gordon Ibaf.

DIXIEME COURSE, Amble
5 Duke Crain, Jutras ... 5.80 3.00 2.90
3 Ida Howard, Mosher ... — 4.70 3.60
8 M E Chief, Turenne ... — — 3.30
Temps: 2:09.1 — Ont aussi couru: Juliana Re Bert, Scott Plaid, Shelby T, Mr B G, Splendid Mir.
EXACTA (5-3): $39.20
Assistance: 1,517 — Mutuel: $55,740

Le poulain de Lucien Laurin l'emporte à Aqueduct Park

Tumiga, un poulain entraîné par l'ancien montréalais Lucien Laurin, a remporté hier, sa quatrième victoire en sept départs. Il a gagné le Prix Clevesend pour une bourse de $25,000 à Aqueduct Park. Il était conduit par Ben Feliciano.

Rideau Carleton

PREMIERE COURSE, Amble, 1 m., $400
1 Canada Bars, K. Pritchard
2 Turntable, R. Smith
3 San Dal, P. Leblanc
4 Alley Cat, D. Houle
5 E.J. Adios, J. Vilandre
6 My Mildred Mae, F. Church
7 Seaway Lady, G. Guindon
8 Molly Patch, G. Larush
Aussi éligible:
Top Speed, B. Zéron

DEUXIEME COURSE, Trot, 1 m., $400
1 Lively K., L. McNeil
2 Tiny Todd, J. Locke
3 Josedale Allegro, A. St-Amour
4 Greek Princess, K. Backer
5 Yankee Clipper, G. Larush
6 Space Pick, J. Lancaster
7 Lucky Cy, R. Robertson
8 Royal Scott, P. Laframboise
Aussi éligible:
Tag Joy, L. St-Jacques

TROISIEME COURSE, Amble, 1 m., $500
1 Governor Baldwin, J. Danis
2 Marilyn Johnston, K. Backer
3 Steinway Chips, R. Steward
4 Donelda Counsel, R. O'Dwyer
5 David Leo, D. Filion
6 Breezy Dean, F. Church
7 F.R.J., I. Farr
8 Walter Scott, R. Carroll
Aussi éligibles:
Rocky McElwyn
Negley Hal, R. Curran

QUATRIEME COURSE, Amble, 1 m., bourse: $500
1 Shirley Baker J., W. Carroll
2 Shadydale Airline
3 Northwood David B.
4 Soapy Lee, J. Zéron
5 Tonight
6 Easter Guy, G. Guindon
7 Mark Maplecroft, A. May
8 Irish Suzanne, J. McCormick

CINQUIEME COURSE, Trot, 1 m., $500
1 Doris Giers, J. Watson
2 Canton's Hopeful, O. Lalende
3 Gay Paul, J. Zéron
4 Brickley Star, L. Callacott
5 Chrisell, P. Leblanc
6 Mr. Jay Gee, P. Laframboise
7 Leland Hanover, N. Curran
8 Denny Boy, M. Poulin
Aussi éligibles:
Dinnette Lind, I. Farr
Mr. Rapid, G. Larush

SIXIEME COURSE, Amble, 1 m., $700
1 Sweet Song, M. Bergeron
2 Horatius, G. Dubois
3 Voice of Spring
4 Maine Topic, J. P. Charron
5 Harry Johnston, G. Guindon
6 Swing Harmony, B. Kennedy
7 Dark Onyx, Y. Plouffe
8 Sien Raider, G. Larush

SEPTIEME COURSE, Amble, 1 m., $500
1 Kid Cracker, W. Demers
2 Mike Ben, G. Charbonneau
3 Hi Mariono, D. Filion
4 Spencer Heir, W. Carroll
5 Mighty Judy, M. Williams
6 Countess Sauns, Y. Laframboise
7 Senator Herbert, G. Larush
8 Flett's Lassie, A. St-Amour
Aussi éligibles:
Our Chance, A. Demers
Brown Hope, G. Paquette

HUITIEME COURSE, Amble, 1 m., $600
1 Monaco, A. St-Amour
2 Libby's Time
3 Tommy K., Y. Plouffe
4 Norma Stone, G. Larush
5 Dominion K. Bomb, J. Locke
6 Big Will
7 Valdor Grattan
8 Sally Stone, J.-P. Charron
Aussi éligibles:
Northwood Emery, M. Williams
Lucky Vic

NEUVIEME COURSE, Amble, 1 m., $900
1 Frosty Magic, M. Fleet
2 Hobo Lem, Y. Plouffe
3 Lieut. Earl, J. Reynolds Sr.
4 Peter Dawn, A. St-Amour
5 So Lone's Prince
6 Sandy Elkington, Laframboise
7 Rebel Land Henry, M. Williams
8 Honey Rainbow, R. Sauvé

DIXIEME COURSE, Amble, 1 m., $500
1 Beverley Handy, B. Lapage
2 Billy Rice, Y. Filion
3 Northwood Elmer, J. Dagenais
4 Broward Chief, J. Zéron
5 Black T's Leo, R. MacNevin
6 Port Hope's Boy, L. Stuart
7 Vesta Hal C., J.-P. Charron

Greenwood

PREMIERE COURSE, Trot, 1 mi., $800.
1 Scotch Island, R. Speller
2 Scotch Riddell, N. Osborne
3 Norlartic, E. Barnes
4 Hoot Valley, F. Alexander
5 Mighty Hoot, J. Holmes
6 Kawartha Belle, J. McIntyre
7 Armstead Robin, E. Norris
8 Sponsor J. Findley
Aussi éligible:
Verina Hanover, R. Craig

DEUXIEME COURSE, Amble, 1 m., $800.
1 Skipper Pick, R. Feagan
2 Annie Coke, W. Coke
3 Luella's Girl, pas nommé
4 Armbro Hotshot, P. Radley
5 Mr. C. G., J. Holmes
6 Miss Widower Creed, W. Wellwood
7 Flemington Lee, E. Langille
8 Leslie Fay, J. Hayes
Aussi éligible:
The Little Kid, J. Kopas

TROISIEME COURSE, Trot, 1 m., $900.
1 Lord Ray, G. Campbell
2 April O'Dea, G. Anderson
3 Van Lee Mac, pas choisi
4 See S. Song, R. Curran
5 Barney Castle, P. Miller
6 Minnow, B. Clements
7 Irony, D. Gillis
8 Chrystal Boy, E. Arthur
Aussi éligible:
Windy Herbert, W. Wellwood

QUATRIEME COURSE, Amble, 1 m., $800
1 Cloverland Ace, F. Hill
2 Adiomary, W. Stirton
3 Donald Dale, W. Hicks
5 Marjean Chief, L. McFadden
6 Grattan Hal G., W. Coke
7 Danny Brewer, W. Fritz
8 Miss Nama Byrd, A. Crooks
Aussi éligible:
Oneida Chief, G. Anderson

CINQUIEME COURSE, Trot, 1 m., $800.
1 Billy C. Guy, R. Givens
2 Edson, G. Zirnis
3 Vans Pride C., D. O'Dare
4 Lord Clever, R. Moffatt
5 Tootsie Doll, A. Walker
6 Hava Julep H. Wellwood
7 Red Riddell, E. Langille
8 Brillant Mir, K. Galbraith
Aussi éligible:
Dictator Pick, D. Palmer

SIXIEME COURSE, Trot, 1 m., $800.
1 Rod Wyn Girl, A. Waddell
2 Jenny's Joe, R. Lawson
3 Armbro Flame, R. Hie
4 Ravenwood, J. Findley
5 Bernies Lucky Boy, W. Wellwood
6 Silk Boy W., W. Hicks
7 Imperial Lee, C. Hayes
8 Miss Moray Comet, H. Ingles
Aussi éligible:
Kelly Song, P. Robillard

SEPTIEME COURSE, Amble, 1 m., $800.
1 Union Scot, R. McGillvary
2 Sam's Sam, G. Crowe
3 Mindy M., C. Hie
4 Fancy Knight, H. Varcoe
5 Postal Chief, A. Lewellyn
6 King's Buddy, A. Waddell
7 Marabelle, B. Davis
8 King Grattan S., W. Coke
Aussi éligible:
Duke Bee Dillon, J. Holmes

HUITIEME COURSE, Amble, 1 m., $1,400.
1 Angelic Wick, J. Findley
2 Missile Dares, R. Ellicott
3 Mooreland's Dan, S. Moore
4 Blaze Oregon, A. Walker
5 Armbro Gambol, K. Galbraith
6 Beverley Dillard, B. Shea
7 Pat Philbrick, M. Munroe
8 Gracie Lochinver, J. Graham
Aussi éligible:
Kwik Kat, D. Arthur

NEUVIEME COURSE, Amble, 1 m., $900.
1 Perfect Time, G. Ritchie
2 O'Neilbro Chips, W. Stirton
3 Reverie J. Findley
4 Midnight Zone, L. Geisel
5 J. R. Adios, W. Thompson
6 Bridgen Boy, G. Hawke
7 Muddy Patrick, P. Miller
8 Jimmie Atom, J. Truckle
Aussi éligible:
Belmont Ernie, J. Holmes

Roosevelt

PREMIERE COURSE, Trot, C-1, 1 mille, $2,500
1 Nancylou Hanover, J. Curran 3-1
2 Nellie Bloom, P. Iovine 4-1
3 Floyd M, J. Kohegy 8-1
4 Joe Rodney, W. Myer 5-1
5 Adios Proof, C. Abbatiello 8-1
6 Quinqueza, E. Cobb 4-1
7 Speranza Colby, pas nommé 8-1
8 James H. Jones, R. Walker 10-1

DEUXIEME COURSE, Amble, C-2, 1 mille, $2,000
1 Diamond Creed, F. Popfinger 5-1
2 Worth Glenn, W. Myer 4-1
3 Constant Byrd, G. Sholty 3-1
4 Peter Brooks, pas nommé 4-1
5 Tugfire, E. Mattucci 5-1
6 J. M. Star, D. Côté 8-1
7 Frisky Thomas, R. Rash 12-1
8 Adios Silver, D. Insko 12-1
Aussi éligibles:
Road Ranger, G. Procino
Delhi's Pride, J. Edmund's

TROISIEME COURSE, Trot, A-1/A-2, Handicap, 1 mille, $6,000
1 Lou's A. Dilly, A. Burton 6-1
2 The Prude, A. Abbatiello 5-1
3 Time Song, S. Werner 5-1
4 Fast Kid, J. Chapman 6-1
5 Intent Way, G. Sholty 4-1
6 Speedy Wende, F. Bradbury 3-1
7 Peerless Yankee, C. Abbatiello 4-1

QUATRIEME COURSE, Amble AA-1/JFA Handicap, 1 mille, $15,000
1 Sharon Irishman, C. Abbatiello 5-2
2 Pocomoonshine, L. Fontaine 3-1
3 Tactile, J. Chapman 4-1
4 Nelson Guy, E. Cobb 8-1
5 Orbiter N., D. Insko 8-5

CINQUIEME COURSE, Amble, B-1, 1 mille, $3,500
1 Senator Rocket, D. Insko 4-1
2 Fancy Gold, D. Cote 6-1
3 Dukegan, L. Fontaine 6-1
4 Omega Gold, G. Procino 8-1
5 Billy Ed, pas nommé 5-1
6 Swan Bay N, V. Dancer 4-1
7 Santos Sal, F. Popfinger 3-1
8 Key City, L. Pullen 20-1
Aussi éligibles:
W. J. W., pas nommé
The Chauffeur, E. Avery

SIXIEME COURSE, Amble, cond., 3 ans, n.g. de $2,000, 1 mille, $2,000
1 Spare Card, J. Chapman 3-1
2 Hera's Boy, R. Webster 7-2
3 Blaze Butler, E. Cobb 7-2
4 Dancing Girl, J. Curran 8-1
5 Senator Gene, pas nommé 8-1
6 Jerry's Pluff, J. Callahan 5-1
7 Norwich Billy, W. Myer 12-1
8 East Bridge, W. Hudson 10-1
Aussi éligibles:
Baywood Boy, C. Abbatiello
Adios Speed, pas nommé

SEPTIEME COURSE, Amble, B-2, 1 mille, $3,200
1 Doctor Beau, L. Fontaine 5-1
2 Foreign Policy, pas nommé 5-1
3 aJller Byrd, pas nommé 4-1
4 War Chant, N. Dauplaise 8-1
5 Starting Price, V. Dancer 3-1
6 I. C. Rainbow, G. Procino 12-1
7 Timely Truth, E. Cobb 8-1
8 Garrison Light, F. Popfinger 4-1
Aussi éligible:
Speakeasy, pas nommé

HUITIEME COURSE, Amble, C-2, 1 mille, $2,000
1 Apache Wick, B. Webster 3-1
2 Vomax, J. Faraldo 8-1
3 The Inlaw, J. Callahan 4-1
4 Explorer, W. Hudson 5-1
5 Delhi's Sis, J. Edmunds 5-1
6 Eddie Creed, D. Insko 8-1
7 Missouri Gold, S. Werner 20-1
8 My Kid, G. Sholty 4-1
Aussi éligibles:
Miss Gail B, pas nommé
Irish Oaks, J. Bonacorsa

NEUVIEME COURSE, Amble, B-2, 1 mille, $3,000
1 The Operator, pas nommé 8-1
2 Second Fiddle, S. Werner 4-1
3 Earl The Pearl, J. Cruise 3-1
4 Popiar Diplomat, pas nommé 8-1
5 Sir Hugh, W. Myer 7-2
6 Ko Ko C, N. Dauplaise 12-1
7 Miles Brite, W. Hudson 8-1
8 Ozark Don, J. Shafer
Retiré: J. M. Carey
Aussi éligible:
Abbe Cliff

SÉLECTIONS DE JACK E. LEE

Roosevelt

1—Quinqueza, Nancylou Hanover, Speranza Colby.
2—Constant Byrd, Peter Brooks, Worth Glenn.
3—Speedy Wende, Intent Way, Peerless Yankee.
4—Orbiter N., Pocomoonshine, Sharon Irishman.
5—Santos Sal, Swan Bay N., Key City.
6—Spare Card, Blaze Butler, Hera's Boy.
7—Starting Price, Foreign Policy, Garrison Light.
8—Apache Wick, The Inlaw, Explorer.
9—Earl The Pearl, Sir Hugh, Second Fiddle.

LE MEILLEUR :
Speedy Wende dans la 3e

TRESORIER-CONTROLEUR

demandé par une importante compagnie de construction de l'ouest de Montréal.

QUALIFICATIONS :
- Expérience dans la construction pour prendre la charge générale du bureau
- Bilingue — Ambitieux

CONDITIONS :
- Bon salaire et autres considérations si désiré
- Position d'avenir

Adresser applications écrites à :

1800 ST-JOSEPH, Lachine — a/s Cabinet du Maire

CAMPING LAC OVERFLOW Laprairie, P.Q.

Seulement à dix minutes de Montréal. Chemin St-Jean, à deux milles de l'hôtel Boulevard.

GRAND SPECIAL

- Une semaine ... $7.00
- Fin de semaine $3.00 (Vendredi et samedi soirs)
- Une journée ... $2.00

PLAGE - TABLES - SNACK-BAR - GARDIEN DE PLAGE
Taux saisonnier pour stationnement de roulottes l'hiver

TELEPHONEZ IMMEDIATEMENT POUR INF. — Rés. 659-5673
car le nombre du site est limité 659-5550

Consensus au Richelieu

	HANOVER	PROGRAMME	ALBERT	MATIN	CONSENSUS
1	Todd Flemington	Silk Scott	Aqua Duke	Scotch Glory	Aqua Duke 12
	Aqua Duke	Aqua Duke	Todd Flemington	Todd Flemington	To. Flemington 12
	Silk Scott	Todd Flemington	Silk Scott	Aqua Duke	Silk Scott 6
2	**Armbro Honest**	Armbro Honest	Armbro Honest	Northw. Fabian	Armbro Honest 19
	Consul Richelieu	Northw. Fabian	Willow Creed	Armbro Honest	Northw. Fabian 9
	Northw. Fabian	Willow Creed	Consul Richelieu	Good Time Inn	Consul Richelieu 4
3	Kim Ash	Wild Chance	Wild Chance	Wild Chance	Wild Chance 18
	Wild Chance	Kim Ash	Mr. Champ B.	Mr. Champ B.	Kim Ash 10
	F. W. Adios	Mr. Champ B.	Kim Ash	Kim Ash	Mr. Champ. B. 7
4	Borderv. Sally	Migh. Kawartha	McQuick	**McQuick**	McQuick 15
	McQuick	Borderv. Sally	Migh. Kawartha	Migh. Kawartha	Mig. Kawartha 11
	Sweet Harmony	McQuick	Borderv. Sally	Borderv. Sally	Borderv. Sally 10
5	Mr. Sunset	Banjo Pick	Banjo Pick	Mister Sunset	Mr. Sunset 10
	Pesky D.	Pesky D.	Good Girl Mir	Pesky D.	Banjo Pick 10
	Good Girl Mir	Good Girl Mir	Pesky D.	Billy Gallon	Pesky D. 10
6	Niagara Chance	Niagara Chance	**Niagara Chance**	Niagara Chance	Niagara Chance 21
	Johns Joy	Esquire Queen	Shadyd. Chime	Lonaire	Esquire Queen 6
	Esquire Queen	Shadyd. Chime	Esquire Queen	Esquire Queen	Shadyd. Chime 4
7	Van Brewer	Melody Smoky	Flint Hills Fancy	Sharp Gain	Van Brewer 12
	Flint Hills Fancy	Van Brewer	Van Brewer	Flint Hills Fancy	Fl. Hills Fancy 12
	Melody Smoky	Flint Hills Fancy	Melody Smoky	Van Brewer	Melody Smoky 7
8	Highliner	Lee Croft	Lee Croft	Armbro George	Lee Croft 16
	Lee Croft	Meadow Byrd	Highliner	Lee Croft	High Liner 8
	Armbro George	Armbro George	Meadow Byrd	Meadow Byrd	Armbro George 6
9	Miss Bak. Adios	**Miss Bak. Adios**	Miss Bak. Adios	Miss Bak. Adios	Miss Ba. Adios 21
	Abbe Lark	Well Done	Abbe Lark	Abbe Lark	Abbe Lark 9
	Well Done	Imagine	Well Done	Well Done	Well Done 6
10	Paul Angus	Byrd Time	Byrd Time	Byrd Time	Byrd Time 16
	Saucy Dream	Paul Angus	Saucy Dream	Paul Angus	Paul Angus 12
	Byrd Time	Saucy Dream	Paul Angus	Saucy Dream	Saucy Dream 8

Ce soir, au parc Richelieu

11 POULAINS INSCRITS DANS LE PRIX DUFFERIN

Le progrès rapide et soutenu du trot et amble au Québec est dû tout particulièrement aux soucis qu'apportent à l'élevage et à la formation de poulains, différentes associations.

Conscientes de ce fait, les autorités du Parc Richelieu comme celles de Blue Bonnets, comptent parmi celles qui n'épargnent rien pour encourager éleveurs, propriétaires et entraîneurs.

Le Trot Dufferin, qui opposera 11 solides poulains de deux ans, ce soir au Parc Richelieu, est une autre preuve de l'intérêt des pistes locales envers la formation de jeunes chevaux, qui assureront la relève de demain.

En s'élançant de la barrière des départs à 7:30, les 11 conducteurs auront en tête l'alléchante bourse de $10,560. Parmi les poulains, Yankee Town, qui sera conduit par Paul Hébert de Trois-Rivières, et Arden Cap, sous le coup de guides du jeune et habile Marcel Brosseau, sont les deux qui semblent avoir les meilleurs chances de toucher la part du lion.

Cependant, pour ce faire, ils devront vaincre la solide opposition que présentera l'inscription triple des frères Adrien et Gérard Miron, formée de Floral Mir, Lovely Mir et Davey Mir.

Les autres du peloton seront Mr. Banjo, Mimi Lee, Ticklish Affair, Leland's Prince, Stoned, et Paint Brush.

On favorise
Miss Baker Adios

L'épreuve principale sera réservée aux ambleurs non gagnants de $4,500 en 1967, ou de $16,000 en 1966-67, ou à réclamer pour $12,000.

Miss Baker Adios est favorite à 5-2 pour l'emporter sur Well Done (7-2) et Imagine (9-2).

Cette fille de Champ Adios compte quatre victoires en 14 départs, cette année, dont une en 2:02.3 le 24 juin dernier. A sa dernière sortie, le 22 juillet au Richelieu, elle a fait quatrième à Andy's Son, Meadow Lenco et Pat's Ezra, en 2:02.1.

L'opposition sera complétée par Perfect Wave (8-1), Abbe Lark (6-1) et Adios Mite C (8-1).

Le premier départ du programme régulier, comme cela sera aussi le cas demain et samedi soir, est prévu pour 8 h. 15. Cependant, rappelons que le Trot Dufferin sera disputé à compter de 7 h. 30 et que cette épreuve ne permettra pas de pari.

Rendement des conducteurs à la piste de Trois-Rivières

Noms	dép.	1er	2e	3e	pts	moy.
Plourde, Woilmer	66	17	11	19	312	.473
Savignac, Rogatien	94	31	10	14	426	.453
Lavallée, André	46	12	8	6	192	.400
Massé, Normand	45	12	6	6	180	.400
Gauthier, J.-Paul	114	22	19	22	422	.371
Villemure, Gilles	58	14	9	5	214	.369
Martineau, Claude	107	20	24	11	388	.363
Robitaille, Fern.	46	9	8	7	166	.361
Martineau, Jacques	72	14	11	9	242	.336
Bourgon, Laurier	36	6	5	4	106	.294
Savignac, Claude	65	7	13	9	184	.283
Paquin, Rosaire	66	8	13	6	182	.276
Quessy, Jules	72	6	13	13	190	.264

TRANSMISSION ou MOTEUR
DIRECTEMENT DE LA MANUFACTURE
25 ANS D'EXPERIENCE
- AUCUN COMPTANT
- Financement si désiré
- A partir de $1.50 par sem.
- Aux prix de la manufacture
- Tuneup gratuit

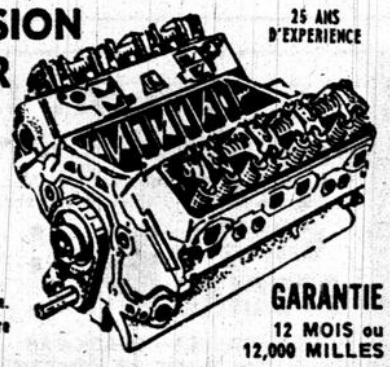

GARANTIE
12 MOIS ou 12,000 MILLES
BEAUBIEN MOTEUR & TRANSMISSION
1893 est, rue BEAUBIEN Tél. 376-4771

PAS CHANCEUX aux courses ? ?
GAGNEZ avec nous ! !
AU MOINS un PARI DOUBLE, une QUINIELA et une EXACTA Assurés ! !
Le Trot-Amble Scientifique
Sélections — "clés"
DOUBLE — QUINIELA — EXACTA
"formules" EXCLUSIVES
Sélections-"clés" à RICHELIEU
CE SOIR
1ère course : numéros 22 et 99
4e: No 22 — 7e: No 33 — 10e: No 11
AUSSI les "NOUVEAUX ?"
(Appliquez formules !)
Service COMPLET
3 soirs : JEUDI-VENDREDI-SAMEDI
WEEK-END : $5.00
Pour service COMMENÇANT le MEME SOIR — Bureaux ouverts jusqu'à 5.30 P.M. — 1176 OUEST, rue SHERBROOKE — suite 10
Les "coureurs" à B.B.
Le Turf Scientifique
Demain commence DERNIERE SEMAINE COMPLETE
Finissez GAGNANTS aux "coureurs" !
Service COMPLET et Final $10.
Profitez-en . . . VOUS AUSSI ! !
ou postez à :
Les POTINS SPORTIFS Inc.
C.P. 13 — "Youville" — MH, 11

Classifiés à Richelieu

PREMIERE COURSE, Trot-Conditions, $1,000

7	Scotch Glory	M. Lefebvre	Avide de gloire	3-1
1	Aqua Duke	L. St-Jacques	Bien placé	7-2
4	Todd Flemeington,	A. Boucher	Aura sa chance	4-1
2	Success Bomb	M. Gingras	Un succès ?	9-2
3	Bye Bye Ezra	R. Caldwell	Bon voyage	6-1
6	Rocket Mir	M. Dostie	Pas "Murray"	8-1
8	Ivanhoe Hanover	C. Poulin	N'a rien prouvé	8-1
5	Miss Fredonia	M. Bouvrette	Petite dernière !	10-1
	Aussi éligible :			
	Bevy Spirit			

DEUXIEME COURSE, Amble-Conditions, $900

8	Armbro Honest	C. Pelletier	Tout seul	2-1
1	Northwood Fabian	Caldwell	Position aidera	7-2
6	Willow Creed	K. Carmichael	Dans l'argent	4-1
2	Consul Richelieu	P .Sauvé	Un essai	9-2
3	Emley Drummond	B. Côté	Dans le peloton	6-1
4	Good Time Inn	D. White	Pas de bon temps	8-1
5	Lytell Hanover	M. Dostie	Ouf . . . !	8-1
7	La Gamine	J. Wiener	Manque de malice !	10-1
	Aussi éligibles :			
	Extra Fuhrer	P. Koszegi		
	Pacer	C. Poulin		

TROISIEME COURSE, Amble-Conditions, $1,300

1	Wild Chance	R. Barrieau	Tout en sa faveur	3-1
4	Kim Ash	R. Savignac	Un aspirant	7-2
8	Mr Champ B	G. Filion	Lui aussi	4-1
6	F.W. Adios	G. Bardier	Toujours à surveiller	9-2
5	Muncy Again	D. White	Trop demander	6-1
2	Howard Mir	M. Dostie	Non pas	8-1
3	Adican	A. Hanna	Trop long repos	8-1
7	Precision Mir	J. Hébert	Manque de précision	10-1

QUATRIEME COURSE, $900, Amble à réclamer ($2,500)

2	Mighty Kawartha	Raymond	De la quiniela	3-1
1	Borderview Sally	S. Grisé	Tout autant	7-2
3	McQuick	J. Hébert	Une menace	4-1
7	Sweet Harmony	pas nommé	Moins de danger	9-2
4	Jimmy N.	G. Filion	Pas cette fois	6-1
6	Mountain George	A. Boucher	Bien loin	8-1
8	Cloverland Gordon,	McTavish	De l'extérieur	8-1
5	Dean's Galie	M. Gingras	Passons !	10-1
	Aussi éligibles :			
	John D.C.	C. Bélanger		
	Michelle C.	M. Turcotte		

CINQUIEME COURSE, $900, Amble à réclamer ($2,000)

3	Banjo Pick	G. Filion	De bonnes chances	3-1
8	Pesky D.	C. Bélanger	Remontera	7-2
2	Good Girl Mir	R. Bouthillier	On verra bien	4-1
7	Mister Sunset	S. Grisé	Difficile de là	9-2
4	Billy Gallon	A. Hanna	Oubliez	6-1
5	Indians Best	A. Bédard	En fumée . . . !	8-1
6	Tempest Lady	B. Ladouceur	. . . dans un verre d'eau	8-1
1	Meadow Henry	N. Bardier	Niet !	10-1
	Aussi éligibles :			
	Yankee Tempest	M. Turcotte		
	Mr O'Keefe	G. Paquette		

SIXIEME COURSE, $900, Amble à réclamer ($3,000)

4	Niagara Chance	M. Bouvrette	Bon débit !	3-1
5	Esquire Queen	L. Turcotte	Bon deuxième	7-2
1	Shadydale Chime,	R. Savignac	"La pôle"	4-1
6	John's Joy	M. Newman	A vos risques	9-2
3	Lonaire	A. Hanna	Trouble fête	6-1
2	Argyel Alfie	W. Bourgon	Ne tiendra pas	8-1
8	Mary Lyn	P. Sauvé	Bah !	8-1
7	Stewart's Clan	J.-C. Gauthier	Un autre tantôt	10-1
	Aussi éligibles :			
	Page Mar Mic	G. Filion		
	Honey Reed	R. Bouthillier		

SEPTIEME COURSE, $900, Amble à réclamer ($2,000)

1	Melody Smoky	J. Hébert	Pas une chanson	3-1
4	Van Brewer	pas nommé	Possible	7-2
7	Flint Hills Fancy	N. Bardier	La roulette	4-1
5	Shap Gain	A. Boucher	Pas grand sans coeur !	9-2
8	Miss Madelina	G. Filion	. . . Petite méchante ?	6-1
3	Indian Volo	R. Bouthillier	La bourgade y sera	8-1
6	The Mirage	M. Bouvrette	Le pauvre !	8-1
2	Incitatus	A. Bédard	Psss . . . oubliez	10-1
	Aussi éligibles :			
	Little Bit Moken	F. Langlois		
	White Flame	G. Raymond		

HUITIEME COURSE, Amble-Conditions, $1,000

6	Lee Croft	R. Caldwell	Sa place	3-1
3	Meadow Byrd	R. Ponton	Aspirant logique	7-2
1	Armbro George,	Y. Desjardins	Pour les $$$	4-1
5	High Liner	R. Savignac	Incertain	9-2
7	Southern Belle	M. Dostie	Une sudiste ?	6-1
2	Super Dares	J. Hébert	Bien placé . . . mais	8-1
4	Barbara Bel	M. Gingras	Non	8-1
8	Hearty Dares	A. Bédard	Longue route	10-1
	Aussi éligibles :			
	Lil's Adios	A. Clark		
	H. Harry	A. Veilleux		

NEUVIEME COURSE, Amble-Conditions, $1,600

3	Miss Baker Adios	Lefebvre	Bon choix	5-2
2	Well Done	D. McTavish jr	Menaçant	7-2
1	Imagine	M. Dostie	Il veut	9-2
5	Abbe Lark	M. Turcotte	Un essai	6-1
4	Perfect Wave	D. White	Moderato	8-1
6	Adios Mite C.	R. Bardier	Piano . . . piano !	8-1

DIXIEME COURSE, Amble-Conditions, $900

5	Byrd Time	Y. Desjardins	Au moment propice	3-1
1	Paul Angus	M. Lefebvre	Protégez-vous	7-2
8	Saucy Dream	N. Bardier	Une ascension	4-1
2	Awanda Hanover	A. Boucher	Un mille caché !	9-2
4	Chocolate Champ	J. Hébert	Mou à la chaleur	6-1
6	Doug Johnston C.	Bouthillier	N'insistez pas	8-1
7	Colonel C. Volo	G. Hess	Bien loin	8-1
3	Atom Direct B.	D. McTavish	Même pas	10-1
	Aussi éligibles :			
	Andalusia	R. Caldwell		
	Regret	A. Bédard		

La charte à Blue Bonnets

Tous droits réservés 1967 par McMurray Publishing Ltd. (Daily Racing Form).

PREMIERE COURSE — A réclamer : $1,500 — 6 furlongs — $1,700

Coursiers	pes	No	nd	¼	½	¾	fin	conducteurs	cote
Luxury Dip	105	4	3	3	2	1	1 2	Pion, R.	.75
Reppot	117	5	8	8	8	7	2 1½	Robinson, K	5.90
Rentoy	117	7	6	4	4	3	3 ¾	Anderson, D.	10.75
Humber Broom	105	4	4	3	2	2	4 cou	Elliott, D.	4.05
Acceptable Gift	117	3	4	6	5	5	5 cou	Eastman, R.	23.00
Easter Pat	115	2	7	7	7	6	6 1	Buisson, D.	16.45
Always Broke	112	8	5	2	1	4	7 12	Bacon, J.	16.00
Teen Twist	111	1	2	5	6	8	8	Gabriele, S.	22.30

4 LUXURY DIP	350	2.40	2.40
5 REPPOT	—	3.80	3.20
7 RENTOY	—	—	4.10

Temps: 23:2 - 47:3 - 1:14.4
Piste bonne
Entraineur: M. Mason.
Propriétaire: Dr P. Bergeron

DEUXIEME COURSE — A réclamer : $1,500 — 6 furlongs — $1,700

Coursiers	pes	No	nd	¼	½	¾	str.	fin	conducteurs	cote
Foxy Reward	114	7	4	4	3	2	1 cou	Coy, A.		1.90
Cloud IV	114	1	1	3	4	3	2 4	Dennie, D.		1.25
Windy Mahan	115	2	2	5	5	5	3 cou	Bacon, J.		34.05
Come On Champ	115	5	3	2	1	1	4 cou	Stoufer, J.		7.95
Grand Jive	114	8	6	6	6	6	5 1	Nedeau, G.		8.55
Lucky Deal	115	6	8	8	8	8	6 tête	Buisson, D.		38.75
Abitibi	119	4	5	1	2	4	7 1	Hill, A		15.70
West Mont	122	3	7	7	7	7	8	Eastman, R		24.25

8 FOXY REWARD	5.80	3.10	3.40
1 CLOUD IV	—	2.60	2.60
2 WINDY MAHAN	—	—	5.50

DOUBLE (4-8): $12.60

Azucarero a été retiré
Temps: 23:4 - 48 - 1:15
Entraineur: R. Thomson
Propriétaire: Mlle P. Katz et Mme Katz

TROISIEME COURSE — A réclamer : $2,000 — 6½ furlongs — $1,700

Coursiers	pes	No	nd	¼	½	¾	fin	conducteurs	cote
Rich Irish	112	6	6	7	4	2	1	Ledezma, C.	1.40
Petit Lori	108	4	1	2	1	1	2 2½	Dennie, D	3.15
Honoufer	112	5	7	6	7	5	3 2	Robinson, K.	20.45
Lator Love	113	7	3	3	3	3	4 1	Nedeau, G.	3.60
Princess April	115	2	4	5	6	6	5 5	Buisson, D.	13.40
Live In Hope	111	1	2	1	2	4	6 4½	Terrill, R.	11.55
Beau Pass	117	3	5	4	5	7	7	Anderson, D	6.55

6 Rich Irish	4.80	3.00	2.70
4 Petit Lori	—	3.60	3.10
5 Honoufer	—	—	4.40

Temps: :24 - 48:4 - 1:16 - 1:22.4
Piste bonne
Entraineur: D. S. Strike
Propriétaire: G. Raymond

QUATRIEME COURSE — Novices, 2 ans — 6 furlongs — $1,900

Coursiers	pes	No	nd	¼	½	¾	fin	conducteurs	cote
Happy Wonder	120	3	3	2	3	3	1 cou	Stoufer, J.	20.00
Mr Cedar	115	6	2	4	2	1	2 5	Bacon, J.	3.5
Garnement	115	2	4	1	1	2	3 2½	Coy, A.	4.00
Jet Whisper	117	8	8	8	7	5	4 ½	Tartaglia, V.	6.10
Fatty Brown	117	4	1	6	6	7	5 1	Parsons, B.	4.40
Tessie The Tease	117	1	7	7	8	8	6 cou	Gabriele, S.	29.45
Blended Color	120	5	5	3	5	4	7 5	Young, J.	9.90
Flaming Sail	116	7	6	5	4	6	8	Johnson, T	20.00

1 Happy Wonder	42.00	9.60	4.00
6 Mr. Cedar	—	3.00	2.40
3 Garnement	—	—	3.50

Temps: 23:4 - 48:2 - 1:16
Piste bonne
Entraineur: A. C. Gill
Propriétaire: Portwine et Wilson

CINQUIEME COURSE — A réclamer: $1,500 — 6 furlongs — $1,700

Coursiers	pes	No	nd	¼	½	¾	fin	conducteurs	cote
Uncle Tone	122	7	3	1	1	1	1 1¼	Dennie, D.	4.40
Leos Yingel	122	4	2	2	2	2	2 3½	Coy, A.	3.00
Swan Diver	110	5	6	3	3	3	3 ½	Anderson, D.	6.25
Play The Game	119	8	8	8	6	8	4 ½	Eastman, R.	22.30
Fincios Gift	113	2	1	4	4	4	5 1	Tartaglia, V.	7.00
Big Jive	119	6	7	7	8	5	6 3	Terrill, R.	9.60
Ross	122	3	5	6	5	6	7 4	Parsons, B	21.00
Autumn Rose	115	1	4	5	7	7	8	Buisson, D	24.85

8 Uncle Tone	10.80	3.80	2.80
5 Leos Yingel	—	2.50	2.10
6 Swan Diver	—	—	3.80

Piste bonne
Temps: 23:3 - 47:3 - 1:14.2

QUINIELA: (8-5): $11.00
Entraineur: R. Thomson
Propriétaires: E. Hill et R. Thomson
Salem Prince, Final Count ont été retirés

SIXIEME COURSE — A réclamer : $2,000 — 6½ furlongs — $1,800

Coursiers	pes	No	nd	¼	½	¾	fin	conducteurs	cote
My David	119	4	7	7	6	4	1 1½	Gilbert, C.	3.35
Quebec Flame	108	7	4	2	2	1	2 ½	Dennie, D	6.10
Phils Delight	116	3	1	4	4	5	3 nez	Johnson, T.	8.35
Naipe	115	1	2	3	3	3	4 ¾	Castillo, N.	2.70
Multys Image	113	6	5	5	5	6	5 ½	Tartaglia, V.	6.85
Friendly People	119	2	6	6	7	7	6 1	Parsons, B.	5.55
Allied Cadet	116	5	3	1	2	2	7	Ledezma, C.	4.90

6 My David	8.70	4.50	3.20
8 Quebec Flame	—	5.50	3.50
5 Phils Delight	—	—	4.60

Entraineur: P. Peters

Retirés: Smiley Sue, Piece of Money
Piste bonne
Temps: 23:3 - 47:3 - 1:14.1 - 1:21
Propriétaire: Normand Pelletier

SEPTIEME COURSE — A réclamer : $3,250 — 6 furlongs — $2,300

Coursiers	pes	No	nd	¼	½	¾	fin	conducteurs	cote
Level Joy	109	2	1	4	4	4	1 nez	Coy, A.	3.85
Sail Along	111	3	3	1	1	1	2 3	Terrill, R	1.80
Nayno	108	4	4	3	2	2	3 3	Anderson, D.	2.80
Black Betty	108	1	2	2	3	3	4 3½	Dennie, D.	2.20
Roman Roup	105	5	6	1	1	5	5	Bacon, J	11.70

2 Level Joy	9.70	4.40	2.70
3 Sail Along	—	3.30	2.20
4 Nayno	—	—	3.10

Piste bonne

Entraineur: D. A. Vivian
Propriétaire: Ecurie Sardi
Third Princess a été retiré
Temps: 23:3 - 47:2 - 1:13.2

HUITIEME COURSE — A réclamer : $1,500 — 6½ furlongs — $1,700

Coursiers	pes	No	nd	¼	½	¾	fin	conducteurs	cote
King Pearly	122	1	3	5	5	3	1 tête	Parsons, B.	4.30
Count 'M Tumble	111	4	4	4	3	2	2 2½	Dennie, D.	6.60
Half Miler	110	6	9	9	6	7	3 cou	Bacon, J.	2.5
Rose Ayr	115	5	8	7	7	6	4 2½	Gilbert, C.	27.45
Sikhuka	115	10	5	2	1	1	5 1	Terrill, R.	30.00
Sky Fleet	115	9	6	6	8	8	6 cou	Staufer, J.	29.10
Potente	115	8	1	1	2	4	7 ½	Buisson, D.	30.15
Mow De Lawn	117	7	10	10	10	10	8 1	Eastman, R.	19.00
Bobby Weaver	108	2	7	8	9	9	9	Anderson, D.	36.75
Ball Ceasar	114	3	2	3	4	5	n'a pas fini	Elliott, D.	3.55

1 King Pearly	10.60	7.70	4.00
4 Count 'M Tumble	—	6.00	4.70
6 Half Miler	—	—	3.10

EXACTA (1-4): $81.50
Temps: 23:4 - 48:2 - 1:14.4 - 1:21.3

Entraineur: J. Trudeau
Propriétaire: Ecurie L. G. M.
Assistance: 11,696 — Mutuel: $434,331
Piste bonne

Level Jay défait le favori Sail Along par un nez à B.B.

par Jacques BEAUCHAMP

Level Jay, un poulain de trois ans avec un dossier peu impressionnant, a gagné hier le prix "The Robin Hood Flour Mill" pour une bourse de $2,300 à Blue Bonnets. Le rejeton de Noble Jay a finalement réussi à remporter sa première victoire en dix départs cette année. Il lui a fallu démontrer beaucoup d'énergie et de rapidité dans le dernier droit pour l'emporter sur Sail Along, le favori de la course.

A l'issue de l'épreuve, Robert Terrill qui montait Sail Along, a logé une objection contre Al Coy qui venait de remporter sa 61ième victoire du meeting avec Level Jay.

Après avoir étudié le film, les commissaires ont affirmé que Coy n'avait enfreint aucun règlement.

Coy et Level Jay ont nui à Nayne... mais pas à Sail Along.

Level Jay a couru les six furlongs en 1:13.3, le temps le plus rapide de la soirée. Ce poulain, incidemment ayait été réclamé par l'écurie Sardi la semaine dernière. Il appartenait auparavant à M. Sydney Langill, président du Mont-Royal Jockey Club.

On a confié à Al Coy une jument en grande forme dans la deuxième course. Il s'agit de Foxy Reward, entrainée par Robert Thompson. Foxy Reward, qui avait payé $40.00 pour $2 au mutuel en remportant sa première victoire en trois ans, la semaine dernière, a couru les six furlongs en 1:15 et elle a permis à Coy de remporter sa 60e victoire du meeting. Foxy Reward a formé avec Luxury Dip, le gagnant de la première course, un pari double de $12.60. Luxury Dip était monté par Robert Pion qui en était à son quinzième triomphe de la réunion.

● Rich Irish, un poulain de 3 ans appartenant à M. G. Raymond, de Montréal, a finalement "brisé la glace". C'est à son quinzième départ que le rejeton de Tudorich a remporté la première victoire de sa jeune carrière. Il était conduit par Con Ledezma.

● Même s'il était conduit par Al Coy, Garnement, un rejeton de Prince Regret, n'a pu remporter la victoire dans la quatrième course. Garnement a bien couru durant quatre furlongs, mais il a manqué d'énergie. Le gros favori, Mr. Cedar, a aussi failli à la tâche dans le dernier droit, ayant été devancé par Happy Wonder, coté à 20 pour 1. Le vainqueur a couru les six furlongs en 1:16.

● C'est encore Robert Thompson qui a sellé le gagnant de la cinquième course : Uncle Tone, qui a facilement défait le favori Leo's Yingel. Uncle Tone a ainsi remporté sa deuxième victoire en six départs à Blue Bonnets.

● My David, appartenant à Normand Pelletier de St-Hyacinthe n'a jamais été en aussi grande forme. Il a remporté une autre victoire facile dans la sixième course sous la conduite de Claude Gilbert. Il a été chronométré en 1:21 pour les six furlongs et demi. A l'issue de cette course, Dave Shield a réclamé Naipe, un poulain de trois ans.

POSSIBILITES DU DOUBLE

Avec Luxury Dip (No 4), le gagnant de la 1re course

1—Cloud Iv	7.90
2—Windy Mahan	173.10
3—Azucarero	retiré
4—West Mont	141.90
5—Abitibi	98.20
6—Come On Champ	47.00
7—Lucky Deal	109.10
8—Foxy Reward (combinaison gagnante)	12.60
9—Grand Jive	34.80

résultats

des courses sous harnais

Trois-Rivières

PREMIERE COURSE, Amble, No 4, $350
1 Tom Gallon, Plante — 2.20 2.50 2.30
5 Sister's Jessie, Robitail' — 3.20 2.50
3 Town Favorite, Surpre' — — 2.80
Temps: 2:09.2 — Ont aussi couru: Tarabbe Guildo, Go Cash, Adam Gold.

DEUXIEME COURSE, Trot, No 9, $300
8 Paris Street, Jodoin — 4.80 4.50 3.00
4 Hero Pick, Lepage — 5.70 3.50
1 Federal Agent, Robit — — 2.30
Temps: 2:11.1 — Ont aussi couru: Miss T. Diana, Nancy Meridale, Artie Dares, Battenkill Rodney, Miss Commodore.
Le Double (1-8) a payé $9.80

TROISIEME COURSE, Amble, No 1, $300
7 Silver's Bullet, Duss — 10.00 4.60 3.90
5 Highland Way, Masse — — 3.40 3.00
3 Miss Royal Irene, Laf. — — 4.60
Temps: 2:13 — Ont aussi couru: Flemington's Honor, Adam Spangler, Senateur Bunter, Roger Adios, Espiegle.

QUATRIEME COURSE, Amble, No 3, $350
1 Adios Sara, Quessy — 3.90 2.80 2.70
7 Solar Pick, Villemure — — 7.10 3.90
2 Oak Glen Savignac — — — 2.60
Temps: 2:11.2 — Ont aussi couru: Rough Neck, Miss Jessie, Drummond Elaine, The Colonel, Frisco Creed C.
La Quiniela (1-7) a payé $17.30

CINQUIEME COURSE, Trot, No 10, $400
4 Jinks Worthington, M. — 6.00 3.20 2.10
1 General Sampson, René — — 3.50 2.10
6 Kimble, Villemure — — — 2.10
Temps: 2:10.2 — Ont aussi couru: C.H.B., Gagné, Ben Regent, Robbin Dares, J. N. U.

SIXIEME COURSE, Amble, $300
5 Frenchman, Savignac — 6.40 4.70 3.80
7 Danny T, Gagné — — 5.90 3.70
3 Exact Time, Moreau — — — 9.90
Temps: 2:12 — Ont aussi couru: The Saracen, First Remus Jr, Honest Pick, Philip Pick, Lotta Rhap.

SEPTIEME COURSE, Amble, No 4, $350
5 Dan D Direct, Villmure — 4.50 2.40 2.40
3 Star Riggs, Gauthier — — 4.20 2.70
1 Northwood Boots, Boucher — — — 2.70
Temps: 2:11 — Ont aussi couru: Patsy's Pride, Rapid Rise, Borderview Ester, Super Knight, Miss Pandora Express.
Quinicla (5-3): $11.80

HUITIEME COURSE, Amble, No 8, $450
1 Drumm, Tinie, Veilleux — 3.30 2.50 2.30
4 Stormy R Patch, Villemure — 3.10 2.70
6 Will Diamond, Gauthier — — — 2.90
Temps: 2:09.2 — Ont aussi couru: Konflu Bunter, Adios Prince, Suzon Primerose.

NEUVIEME COURSE, Amble, No 6, $350
4 Colonel Stone, Martineau — 3.10 2.60 2.50
3 Hail Demon, Gauthier — — 3.50 2.60
2 Prince E Grattan, Paquin — — — 2.40
Temps: 2:09.4 — Ont aussi couru: Colonel Walt, Plain Bill W, Mystic D.

DIXIEME COURSE, Amble, No 5, $350
7 Billy P N, McKinner — 3.70 3.70 3.30
4 Sir Royal Pride, Villemure — 6.30 [illegible]
2 Dee Dee Adios, Martin — — — 6.40
Temps: 2:11 — Ont aussi couru: Has Maid, Fver, Helen, McElwying Song, Nogi, Dixie Adios.
Exacta [illegible] 40.10

Roosevelt

PREMIERE COURSE, Trot, 1 mille, $3500.
4 Durban, Patterson Jr — 2.60 3.00 2.80
2 Speedy Note, Walker — — 6.40 5.40
7 Invincible, Thomas — — — 4.20
Temps: 2:06 — Ont aussi trotté: Meadow Weiller, Panther Flight, Lord Worthy, Panther Hanover, Jack Daniel.

DEUXIEME COURSE, Amble, 1 mille, $2000.
7 Adio Forry — 23.20 11.20 6.60
4 Blackhawks Del, Insko — — 8.00 6.00
3 Ronnie D., S. Werner — — — 4.00
Temps: 2:06.3 — Ont aussi amblé: Career Boy, Fair Sue, Stendfast Pick, AAvalon Chief, Michael's Edict.
Le double (4-7) a payé $47.60

TROISIEME COURSE, Amble, 1 mille, $1200.
3 Shioshape Lobl, Shoby — 5.60 3.60 3.00
5 Maplecroft Pick, Myer — — 5.60 4.00
8 Steve Pick, Insko — — — 3.80
Temps: 2:04.4 — Ont aussi amblé: Wildcat, Sugar Lump, J.M. Dinamic, Chin Whiskers, Mr. Wexford.
L'Exacta (3-5) a payé $31.60

QUATRIEME COURSE, Amble, 1 mille, $1700.
1 Spring Storm, Abblo — 3.60 3.60 2.60
6 Matt B, Foster — — 9.60 4.80
4 I.C. Paul, Shoby — — — 3.40
Temps: 2:08.3 — Ont aussi couru: Conestoga Dream, Exmore, Goldfinger, Peggy Putney.

CINQUIEME COURSE, Amble, 1 mille, $4000.
8 Palette, [illegible] — 26.60 9.40 4.60
1 Norse Holiday, Cooper — — 3.20 2.20
4 Schatzie Byrd, Insko — — — 2.80
Temps: 2:03.2 — Ont aussi couru: Sampson Knight, Yankee Mick, Circus Time.
Retirés: High Level, Law Diamond.
Exacta: $114.20

SIXIEME COURSE, Amble, 1 mille, $3000.
4 Now H This, Thomas — 8.80 6.80 3.20
3 Von Dower, Procino — — 15.00 6.20
1 Rendezvous Mark, Nile Jr — — — 3.00
Temps: 2:05.1 — Ont aussi couru: Fantabulous Wave, Trader Lloyd, Timely Dares, J.M Mark, Danceaway.

SEPTIEME COURSE, Amble, 1 mille, $3500.
6 Smart Money, Myer — 7.40 3.80 3.40
2 Heriot, Insko — — 4.60 3.00
1 Mr Childs, — — — 4.00
Temps: 2:05.3 — Ont aussi couru: Roosevelt Baby, Mister Mac, Tarport Susan, Quality Inn.
Band S a été retiré
EXACTA (6-2): $20.60

HUITIEME COURSE, Amble, 1 mille, $3000.
2 Shadydale Lind., Shol — 6.80 4.00 3.80
7 Matador Hanover, Pro — — 5.80 4.60
8 Blackie's Pride, Insko — — — 7.40
Temps: 2:06.1 — Ont aussi couru: Camden Ringen, Franksville Fred, Runnymede Dave, Gallant Knight, Frede's Pride.

NEUVIEME COURSE, Amble, 1 mille, $3200.
3 Queens Mohican, Insko — 7.60 4.00 3.00
1 Michael N, Pullen — — 7.20 4.00
4 Jane Volstadt, — — — 2.80
Temps: 2:06.3 — Ont aussi couru: Mighty Rice, Kenny Dares, Gunner Dares, Gunner Hanover, Broadview Babe, Kerry Gallop.
EXACTA (3-1): $44.20
Assistance: 20,315 — Mutuel: $1,619,414

Jonquière

PREMIERE COURSE, Trot-Amble, $200.
3 Tinky Volo, Bouchard — 10.40 4.20 4.00
6 Selkirk, Dufour — — 4.40 3.60
2 Risky Lass, Laughren — — — 5.00
Temps: 2:12.2 — Ont aussi couru: Linda's Lad, Peter Langford, Nigger Bird.

DEUXIEME COURSE, Trot-Amble, $150.
2 Flemington Volo, Savard — 4.20 2.70 2.50
7 Shadydale Gantle, Riverin — — 2.70 2.30
3 Jim Express, Dufour — — — 3.80
Temps: 2:13.3 — Ont aussi couru: Eric's Boy, Lee Meadows, Josk Boy, Golden Express.
Pari double (3-2): $13.30

TROISIEME COURSE, Amble, $175.
3 Goose Law, Jean — 3.70 3.50 2.30
7 Sabra Adio, Gagnon — — 18.70 3.80
6 Direct Cax, Violette — — — 2.50
Temps: 2:13 — Ont aussi couru: Smooth Sailing, Frany Danan, Marshall Blue, Key Song.

QUATRIEME COURSE, Amble, $125.
3 Ronnie Dean, Gagnon — 5.70 3.80 2.70
5 Two Mount Boy, Denault — — 4.20 2.80
4 El Toro, Violette — — — 2.50
Temps: 2:15.3 — Ont aussi couru: Kiwi, Guy Elkington, Leanne Senator, Dicky Dean.
Quiniela (2-5): $9.00

CINQUIEME COURSE, Trot-Amble, $300.
1 Blazer Expr, Turcotte — 12.40 5.80 3.10
4 Illini Byrd, Vigneault — — 3.20 2.50
2 Armbro Emma, Tremblay — — — 3.00
Temps: 2:11.2 — Ont aussi couru: Newport Ted, Carol Ann Colby, Glory Belle.

SIXIEME COURSE, Trot-Amble, $150.
5 Dear One, Gilbert — 7.60 4.30 2.50
6 Lillie Pointer, Tremblay — — 5.80 2.80
3 Texas Chips, Loughren — — — 2.40
Temps: 2:13.4 — Ont aussi couru: Marmion Hanover, Napoli.
Retirés: Dream Girl, Davey Crockett.

SEPTIEME COURSE, Trot-Amble, $150.
6 Castle's Pride, Deveau — 8.70 5.00 2.90
1 Sunny Ed, Gauthier — — 4.20 3.00
5 Dalhousie, Maillioux — — — 3.10
Temps: 2:16.2 — Ont aussi couru: Clicker, Miss Eureka D., Cleary Hanover, Sir Royal Louis.
Quiniela: (6-1): $19.90

HUITIEME COURSE, Trot-Amble, $150.
3 Cee Cee, Tremblay — 6.60 2.80 2.20
7 Royal Direct B., Turcotte — — 2.50 2.30
6 Dale Brook C., McCarvill — — — 2.70
Temps: 2:13.4 — Ont aussi couru: Dream Mar Mic, Johnny Johnston C, Yankee Titan, Adios Peggy.

NEUVIEME COURSE, Amble, Saguenay, $1200.
2 Don D Adiow, Marcais — 6.30 4.10 3.10
6 Elbe Duke, Bouchard — — 6.80 3.40
7 Indian Jester, Bolvin — — — 4.80
Temps: 2:12.2 — Ont aussi couru: Shadydale Bright, Captain Wil, Part Time C., Canny Page, B. Blackstone.

DIXIEME COURSE, Trot-Amble, $150.
1 Halewin, Leclerc — 12.80 3.40 2.30
3 Northwood Airway — — 2.40 2.10
4 Navy Chief, Tremblay — — — 2.10
Temps: 2:15 — Ont aussi couru: Pinnacle Chuck, Take R.V., Wausa, Sonny Nardin.
[illegible]
Assistance: 1,134 — Mutuel: $36,848

Pete Maxwell connaît des succès fantastiques à Blue Bonnets

S'il est un homme à Montréal qui souhaiterait que le meeting de courses au galop de la piste Blue Bonnets se prolonge, c'est bien l'entraîneur Pete Maxwell. Il connaît une saison exceptionnelle. Il domine le classement des entraîneurs depuis le premier jour du meeting.

Ce n'est d'ailleurs pas nouveau pour lui. L'an dernier, Maxwell a terminé sur un pied d'égalité avec Ken Ness, comme meilleur gagnant de courses. Tous deux avaient sellé 25 gagnants en 1966.

A l'issue du programme de mardi soir, Maxwell avait remporté 28 victoires en 49 programmes. C'est-à-dire deux fois plus que son plus proche rival, Jacques Dumas, qui s'est rendu 14 fois dans le cercle du vainqueur.

Maxwell a été très actif pendant le meeting en cours.

Il a acheté et vendu plus de pur-sang que quiconque sur la piste.

Il compte 22 têtes dans son écurie présentement. Il a gagné 24 courses à Ascot et Toledo avant sa venue à Blue Bonnets, ce qui lui donne un total de 53 victoires pour l'année en cours. L'an dernier, Maxwell a gagné 111 courses en tout et partout. En quittant Blue Bonnets, il se rendra vraisemblablement à Cleveland.

Cet homme originaire de l'Oklahoma n'est pas le premier venu dans le domaine du turf. Il est depuis 20 ans dans le métier. Pourtant, il a conservé un enthousiasme de tous les instants pour ce sport.

"Je pense que les courses entrent dans le sang", dit-il. "J'ai toujours aussi hâte de voir courir mes chevaux qu'au tout début de ma carrière comme entraîneur". D'abord, Maxwell avait fait l'achat de "quarter horses", chevaux qui excellent sur de courtes distances. Puis il a fait l'acquisition de quelques pur-sang. Il n'a jamais cessé depuis. L'an dernier, Jesse Parsons a monté la plupart des chevaux de Maxwell à Blue Bonnets. Cette année, c'est John Bacon, apprenti jockey de 17 ans, qui a hérité de la tâche et il s'en tire avec bonheur.

Jusqu'ici, à 6 jours de la fin du meeting, 55 chevaux ont été réclamés. Ces chevaux ont été payés $106,000. C'est soirée de relâche, ce soir, mais demain, Blue Bonnets entreprendra la dernière semaine de son meeting de courses au galop.

AU PARC RICHELIEU

Le conducteur Marcel Brosseau, qui sera aux guides de Arden Cap, et Paul Hébert, qui conduira Yankee Town, dans le Trot Dufferin ce soir au Parc Richelieu, tentent la chance à l'aide d'un "wish-bone", sous l'oeil amusé du secrétaire des courses, Georges Giguère.

CE SOIR A QUEBEC

Yvon Catellier conduira Gold Student et Conference Mir

Québec — Dans les deux courses principales à l'affiche ce soir à la piste de Québec, Yvon Catellier doit soutenir les honneurs du favori en matinée selon les prévisions de l'handicapeur Reynald Toupin. Dans la cinquième épreuve avec Gold Student et dans la neuvième avec Conférence Mir, Yvon Catellier a réuni un prudent 5 contre 2.

Gold Student, âgé de trois ans, avait été retiré de la compétition en juillet 1966 après huit départs et ce repos lui a permis de faire un excellent retour cette saison puisque ses 12 présences en course se soldent avec 4 premières, 4 deuxièmes et une troisième et des gains de $1,908. Il a pris un marque de 2.08 ⅘ en plus de passer le fil en 2.06 ⅘ deuxième à Dickey Dares à sa dernière course.

Cependant, c'est un peloton extrêmement bien balancé qui entoure le favori. Brave Tag à François Leboeuf s'améliore à chaque départ, Mr Soudericker a gagné en qualification en 2.08 ⅗ et il a plus de $4,000 de bourses accumulées, Devil Mir semble vouloir se retrouver le cheval qu'il était en 1966 à mesure que la saison avance et qu'il retrouve sa condition, Huntingdon Boy gravit allègrement les échelons dans les conditions et il a maintenant collecté 11 fois en 13 départs, Ida Kay s'amène de Trois-Rivières où il a pris une marque de 2:07, Ernie Goose qui s'affirme de plus en plus comme le meilleur poulain de Cheyenne Goose et Pineclap auquel Marcel Cournoyer voudra faire racheter sa dernière performance alors qu'il fut victime d'un bris d'allure par suite d'interférence.

Conference Mir a déçu cette saison, mais il vient d'être chronométré en 2.07 ⅖. Il affrontera Cindy's Dream, Mado Cax, Camden Guy, Rover Boy, Charmante Frisco, D And M et Little Miss Jerry. Il pourrait bien en surprendre plusieurs.

PREMIERE COURSE, Trot, cond., n.g. de $500, en '67, $550

1 Prince Faber, M. Giguère	2-1
2 Lightning Jim, P. Grenier	3-1
3 Anthony Patch, Y. Catellier	5-1
4 Dillon Ibaf, D. Larochelle	5-2
5 Maplewood's Pride, J.G. Lareau	6-1
6 Egan C, M. Cournoyer	8-1
7 Fireman Ed, C. Denault	10-1
8 Debbie's Boy, pas choisi	4-1

Aussi éligibles :
Biss Scotch, J. Lemay
Daring Dream, B. Gervais

DEUXIEME COURSE, Amble, à réclamer ($1,500.), $550

1 Sweet Mozelle, D. Normandin	3-1
2 Miss Betty Ann, S. Pleau	7-2
3 Prince Adam, Y. Gamache	8-1
4 Lincoln Clipper, P. Touchette	7-1
5 Indian Prince, pas choisi	5-1
6 Abbelaide, M. Goguen	4-1
7 Remadios, M. Cournoyer	10-1
8 Just Barry, N. Tremblay	6-1

TROISIEME COURSE, Amble, cond., n.g. de $500 en '67, $550

1 Madeline Adios, G. Kerouack	4-1
2 Northwood Diana, Beauchemin	9-2
3 Willie Baldwin, E. White	3-1
4 Cathy Kirk, L. Tremblay	8-1
5 Dimitty Way, Y. Pelchat	10-1
6 Friday Pointer, G. Baillargeon	5-2
7 Adios Ferland, P. Grenier	6-1
8 J Ko, J. Guenette	5-1

Aussi éligible :
Princesse Goose, L. Duquette

QUATRIEME COURSE, Amble, à réclamer ($1,000), $500

1 Great Adios, pas choisi	8-1
2 Blacky Ibaf, B. Gervais	3-1
3 Mrs. J B., P. Touchette	4-1
4 Eddie Mason, Y. Pelchat	7-2
5 Chief Moken, A. Marcotte	7-1
6 Smitty Rainbow, M. Lachance	2-1
7 Mary Janice, L. Pettigrew	10-1
8 Doc Red, J. Guenette	6-1

Aussi éligibles :
Flyal, M. Cournoyer
Edgewood Merit, G. St Guay

CINQUIEME COURSE, Amble, cond., n.g. de $1,500. en '67, $900

1 Gold Student, Y. Catellier	5-2
2 Devilmir, M. Breton	4-1
3 Brave Tag, L. Leboeuf	3-1
4 Huntingdon Boy, I. Aubin	3-1
5 Mr. Sodericker, B. Baillargeon	7-2
6 Ida Kay, N. Masse	6-1
7 Pineclap, M. Cournoyer	10-1
8 Erney Goose, Y. Pelchat	8-1

Aussi éligibles :
Miss Royal Tima, M. Minsault
A Be Rosacroft, R. Beaudoin

SIXIEME COURSE, Amble, cond., n.g. de $1,000. en '67, $550

1 Steady Mir, P. Grenier	4-1
2 Dale Will, E. L. Bouchard	3-1
3 Nova Richelieu, D. Larochelle	6-1
4 Sadie Mac, Y. Catellier	2-1
5 Little Adios, M. Giguère	7-2
6 Eliminator, Y. Pelchat	7-2
7 Sonny Bubble, G. Robichaud	8-1
8 Richard, M. Cournoyer	10-1

Aussi éligibles :
Charles Gallon, C. Denault
Jay Arden

SEPTIEME COURSE, Amble, à réclamer ($1,250.), $500

1 Cunny's Bud, P. Noël	4-1
2 Lovely Sue, J. G. Lareau	7-2
3 Kamway Yates, Alex Page	8-1
4 Jet Byrd, Y. Catellier	6-1
5 Miss Scott Brook, E. White	10-1
6 Green Dale, I. Aubin	3-1
7 Josedale San Juan, Y. Pelchat	7-1
8 Armbro Freddie, Y. Gamache	5-2

Aussi éligibles :
Claude Richelieu, C. Denault
Adios Amigo C, B. Gervais

HUITIEME COURSE, Trot, à réclamer ($1,000.), $500

1 Half Song, I. Aubin	3-1
2 Pick Song, P. E. Alain	6-1
3 Phil Abbey, P. Noël	8-1
4 Amsong, Y. Pelchat	4-1
5 Ronald's Girl, H. Ouellet	5-1
6 Lady Jersey Ritz, B. Gervais	7-2
7 Worthy Colby, R. Moreau	5-2
8 Happy Girl, M. Cournoyer	10-1

Aussi éligibles :
May Eve Queen, M. Breton
Rus Crane, B. Gervais

NEUVIEME COURSE, Amble, cond., n.g. de $1,000. en '67, $650

1 Cindy's Dream, C. J. Fortier	10-1
2 Conference Mir, Y. Catellier	5-2
3 Mado Cax, N. Tremblay	4-1
4 Camden Guy, Alex Page	6-1
5 Rover Boy, A. Jean	7-1
6 Charmante Frisco, N. Masse	5-1
7 D And M, G. Baillargeon	3-1
8 Little Miss Jerry, C. Denault	8-1

DIXIEME COURSE, Amble, cond., n.g. de $500. en '67, $550

1 Barbara May, H. Ouellet	6-1
2 Florence Drummond, P. Noël	7-2
3 Feu Follet C, J. L. Demers	9-1
4 Brown King, A. Page	3-1
5 Dick Neon, M. Cournoyer	8-1
6 Mark Tona, D. Larochette	4-1
7 Gay Meadows, C. Denault	5-1
8 Northwood Eagle, B. Gervais	10-1

Aussi éligibles :
Lee Owser, M. Lachance
Dixon Adios, G. Kerouack

Les coursiers à l'entraînement

3 FURLONGS

Rosanne R.	38.1B
Tiempo Murerto	36.2H
Maraquero	36.4DG
Galante	41.3B
Maromero	37 H
Princess April	36.3H

5 FURLONGS

Jive Dencer	103.1B
Big Tero	106.3B

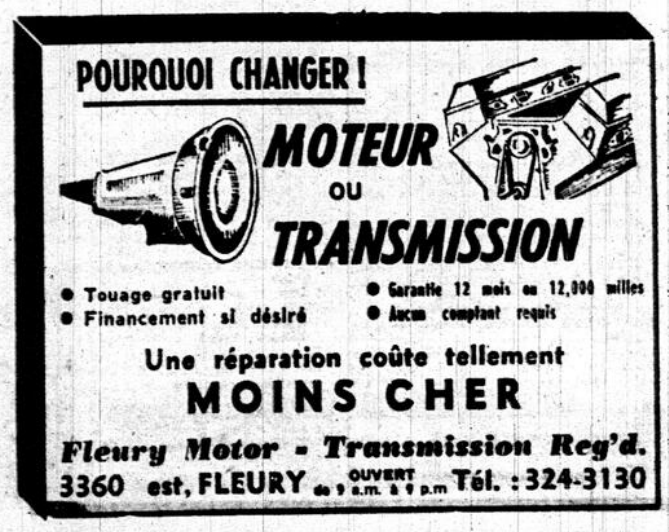

COUP D'OEIL SUR *l'amateurisme*

● **Une invitation est lancée à toutes équipes de fastball de calibre midget soit de 14 à 18 ans, à participer au tournoi provincial de fastball midget qui aura lieu du 7 au 13 août à Ville de Laval. Ce tournoi qui est organisé pour la 4e année consécutive a toujours remporté un éclatant succès. Cette année, plusieurs équipes de l'extérieur du Canada ont déjà manifesté le désir d'y participer. Les inscriptions doivent être envoyées à M. Raynald Vezeau ou M. William Paterson, au 215 boul. Ste-Rose, Ville de Laval. Pour informations : tél.: 625-6995 - 625-2102 - 625-3341.**

● Les compétitions inter-piscines de la section des piscines de Ville de Laval auront lieu le 29 juillet prochain, à sept heures p.m. Ces épreuves seront disputées à la piscine municipale de St-Vincent-de-Paul, située angle Concorde et Avenue du Parc, dans le secteur Duvernay.

● **Les secteurs Fabreville, Ste-Rose et Laval-Ouest de Ville de Laval se disputeront la victoire dans une compétition cycliste, aujourd'hui. Les six heures cyclistes se disputeront au Parc André-Chénier de Ste-Rose, de 2 h p.m. à 8 h p.m. Les équipes seront représentées par des garçons de 11 - 12 et 13 ans. Ceci est une initiative du service des parcs de Ville de Laval et le public est invité à encourager les jeunes qui seront en compétition car ce spectacle sera sûrement intéressant à surveiller.**

● Lors d'une assemblée tenue à Val Cartier en vue de la formation d'une ligue intermédiaire de hockey, plusieurs groupements semblèrent intéressés à joindre cette ligue qui grouperait des équipes de la rive nord comme St-Raymond, Pont-Rouge, Donnacona. Selon l'avis de M. R. Lemay, le vice-président de l'association de hockey amateur du Québec, district de Québec, plusieurs centres seraient intéressés à faire parti d'une telle ligue, entre autres : Ville Vanier, Giffard, Loretteville, St-Basile, Portneuf, St-Marc-des-Carrières et autres. Pour des informations supplémentaires, on pourrait communiquer avec le coordinateur des sports et loisirs de Donnacona, M. Clément Bédard, Case Postale 680, Donnacona. Tél.: 285-2475.

● **Emmanuel Crevier, ancien président du club de baseball Rosemont junior, et président fondateur de la ligue de hockey vétéran, organise le tournoi de golf annuel de la compagnie de taxis Lasalle, mercredi le 2 août, 1967, à St-Basile-le-Grand. Sous la présidence de Gérard Brunet, président de la compagnie de Taxis Lasalle, plusieurs personnalités assisteront au tournoi. Entre autres : Jean-Claude Tremblay, Frank Pilon, Edouard Latreille, Roger Boucher. Un souper et une danse suivront le tournoi de golf pendant lesquels de nombreux cadeaux seront distribués à tous. Un prix spécial sera décerné aux dames. Une invitation spéciale est lancée à tous les membres du club optimiste de Rosemont ainsi qu'aux membres de la ligue de hockey évtéran. Pour plus d'informations s'adresser à Emile Lalande, 861-3351 après 4 heures ou à M. Emmanuel Crevier, à 527-3467.**

● Un tournoi de fastball, classe ouverte, prendra place au parc St-Pierre à Ste-Geneviève, les 11, 12 et 13 août prochains. Ce tournoi est commandité par la brasserie O'Keefe du Québec Ltée, et réunira la crême du fastball senior pour la première fois dans le district du North Shore. En plus des magnifiques trophées qui seront présentés aux vainqueurs et aux finalistes, il y aura un total de $300 en bourses. Pour toute information, appeler Steve Corcoran à 626-3355 ou Louis Lalonde, à 626-4552. Les inscriptions seront acceptées jusqu'à minuit le 5 août prochain.

● **L'ouverture du camp d'entrainement de l'équipe de football East End Larks Football Club a eu lieu mardi, à 7 h p.m., au Parc Pie IX.**

● Le cinquième tournoi de fastball Molson sera disputé à Lachute, les 2, 3 et 4 septembre prochains. Ce tournoi aura lieu sur le terrain de balle du Parc Richelieu. Cette compétition sera commanditée par Gaston Laroche, distributeur Molson Ltée de Lachute. Les règlements du tournoi seront les mêmes que la saison dernière. Aucun lanceur senior reconnu par les autorités du fastball de la ville de Montréal aura le droit de lancer mais par contre ils pourront s'aligner à n'importe quelle autre position. Toute équipe désireuse de prendre part au tournoi devra faire parvenir son inscription avant le 31 août à 9 heures p.m. Le club qui sortira vainqueur du tournoi recevra la somme de $175 en plus du trophée Molson et l'équipe finaliste recevra un montant de $75. Tous les clubs intéressés à participer à ce tournoi et qui n'ont pas fait leur demande sont priés de communiquer avec les organisateurs. Pour informations : Jacques Paul 562-5621 ou 562-2411; Buzz Mac Rae, 562-2973 ou 562-2466.

● **Dans le cadre du Centenaire de la Confédération, la fédération canadienne américaine des damistes inc, présentera les 2, 3 et 4 septembre à l'hôtel New Sherbrooke de Sherbrooke, une rencontre nationale. Le gouvernement de la province de Québec a accordé à la Fédération un octroi à cet effet.**

● Comme l'an dernier, le service de la récréation de ville de Laval, organise un grand sport-o-rama, du 13 au 20 août. Durant une semaine des milliers de Lavallois pourront constater l'ampleur du programme récréatif qui leur est offert. Des compétitions, des tournois, des joutes d'exhibition, des olympiades auront lieu à travers la ville. Une grande partie des sports qui se pratiquent régulièrement dans les divers secteurs seront représentés au cours de cette semaine.

● **Cinq équipes sont demeurées invincibles jusqu'ici dans les quatre divisions "A" de la ligue de soccer mineur de Laval, selon les derniers classements fournis par David Irons, registraire de la ligue. Le club Renaud domine les bantam "A" avec une fiche imposante de 7 victoires contre aucune défaite. Chez les pee-wee, Monteuil domine avec une fiche de 5-0 pour 10 points. Chez les moustiques, les darts de Ste-Rose et le Fabreville n'ont pas encore subi la défaite. Enfin, chez les Atomes, les Alouettes de Ste-Rose sont en première position, grâce à quatre victoires et une nulle en cinq parties pour neuf points.**

CINQ RECORDS SONT ÉTABLIS LORS DES CHAMPIONNATS PROVINCIAUX D'ATHLÉTISME

Une foule enthousiasme se rendait récemment à la piste d'athlétisme du Parc Jarry, afin d'encourager les 300 athlètes qui prenaient part aux championnats provinciaux pour les catégories juvénile et benjamin.

Dans l'épreuve de relais 4X110 verges, le club Immaculée-Conception a réussi une performance de 46.9 secondes, pour un nouveau record dans les classe cadet et midget.

Linda Scruton du club Mont-Royal Francs-Amis a pour sa part établi un record pour un athlète du Québec, lançant le poids de 4 kilogrammes à 34' 7½".

Francine Guérard du club Laval, grâce à une performance de 9.2 secondes dans les 60 verges haies, méritait un record provincial, tandis que les porte-couleurs du club Laval gagnaient le relais 4X110 verges avec un temps record de 55.8 secondes.

Température chaude

"A cause de la température extrêmement chaude et de la piste trop molle, les records n'ont pas été plus nombreux", de dire Yves Brouillette, instructeur du club d'athlétisme de l'Immaculée-Conception.

"Une foule plus nombreuse que coutume a assisté à ces championnats'", d'ajouter Yves Brouillette, un type qui travaille beaucoup pour la promotion de l'athlétisme dans notre province.

La division de la récréation de la cité de Montréal a beaucoup collaboré lors de ces importants championnats d'athlétisme, en fournissant tout le matériel nécessaire.

Parmi les jeunes qui ont également figuré lors de la compétition, Gilles Pageon du club Immaculée-Conception a remporté la victoire dans l'épreuve du 100 verges, avec un temps de 10.6 secondes. Sans être un record, cette performance est très bonne.

De nombreux clubs de toute la province et même de l'Ontario ont pris part à ces championnats. Les clubs représentés étaient : Laval, St-Lambert, Pierrefonds, Uplands, Immaculée-Conception, Jacques-Cartier, Marieville, Aces, Bois-Francs, Mont Royal Francs-Amis, Hawkesbury et District, Verdun, ETTA, Ormstown, Pie IX.

Principaux vainqueurs

Les principaux vainqueurs de ces compétitions qui étaient organisées par l'association d'athlétisme amateur de la province de Québec, ont été chez les juvéniles (16-17 ans), garçons :

100 verges : Gilles Pageon, Immaculée-Conception, 10.6 secondes; 220 verges : Harry Green, Uplands, 23.7; 440 verges : Garry Williamson, Uplands, 53.4; 880 verges : Garry Williamson, Uplands, 2:06.9; 1 mille : Jean-Richard Dextras, Uplands,4.25; 2 milles : Jean-Richard Dextras, Uplands, 10.-11.6; 120 verges haies : Tony Nelson, St-Lambert, 16.2; Relais 4X110 verges, Laval 45.8; saut en hauteur, Brian Nussey, Ormstown, 5'8"; saut à la perche : André Leblanc, I-C, 9'6"; saut en longueur, Lino Bramucci, Laval, 20'3¾"; triple saut, Gilles Thibault, CND, 40'1½"; Lancer du poids 12 lbs, Bob McKeown, Uplands, 51'1"; Lancer du disque, John Lemay, Hawkesbury, 137'4"; lancer du javelot, André Lajoie, Lasalle, 160'8".

FILLES, JUVENILE : 100 verges, Donna Martell, Uplands 11.9; 200 verges, Donna Martell, Uplands, 26.4; 440 verges, Penny Werthner, Uplands, 59.3; 880 verges, Penny Werthner, Uplands 2.22.2; 80 mètres haies, Carole Maillé, St-Lambert, 13.1; relais 4X110 verges, Immaculée, 51.3; saut en hauteur, Raymonde Lachance, Immaculée, 4'10"; saut en longueur, Candyce Follette, Verdun, 16'8¾"; triple saut, Candyce Follette, Verdun, 33'6"; lancer du poids, Georgina Beaulieu, Uplands, 36'10½"; lancer du disque, Georgina Beaulieu, Uplands, 121'11"; lancer du javelot, Gail Hinchcliff, St-Lambert, 100'77".

Les différents vainqueurs dans les épreuves ont mérité des médailles d'or, d'argent et de bronze.

TRANSMISSION ou MOTEUR
GARANTIE 5 ANS 50,000 MILLES
22 ANS D'EXPERIENCE

Au prix du gros
AUCUN COMPTANT REQUIS
A PARTIR DE $1.50 PAR SEMAINE
● Financement si désiré
TOUAGE GRATUIT
DAVIDSON MOTEUR
1566 EST, CRAIG 521-8751

EXPOSITION PERMANENTE DE CAMPING
Plusieurs modèles de tentes-remorques et de tentes en montre au magasin

TENTES-ROULOTTES DE MARQUES CONNUES
● BELLON ● TARTAN
● BELLON DE LUXE ● HILL TOP

GRAND CHOIX DE TENTES CANADIENNES ET D'IMPORTATION FRANÇAISE
● "CAMP LODGE" de luxe 12' x 15'
● "HOLIDAY" 12' x 9' x 5'6" x 7'
● "TOURISTE" de luxe 9' x 9' x 7' x 52"
● "WANDERER" 12' x 9' x 7' x 5'
Pour le pêcheur...
Pour le campeur...
J.E. Beauséjour
MAISON CANADIENNE FRANÇAISE ÉTABLIE DEPUIS 25 ANS
OUVERTS LES JEUDI ET VENDREDI SOIRS
4559, rue PAPINEAU près MONT-ROYAL
Stationnement gratuit pour nos clients (1 heure) terrain municipal rue Marquette au nord de Mont-Royal

403 golfeurs amateurs au tournoi O'Keefe à St-Jean

Le septième de la série de dix tournois amateurs du circuit de golf O'Keefe du Québec, aura lieu en fin de semaine au club de golf St-Jean, à St-Jean, alors que 403 amateurs des deux sexes joueront pour les trophées de championnat et de magnifiques prix en marchandise.

63 dames, dans toutes les classes, prendront le départ vendredi, à compter de 10:00 a.m., 219 hommes, des classes B et C, samedi à 7:30 a.m., et 121 amateurs classe A, dimanche, à 8:30 a.m.

Parmi les amateurs de la classe A en lice au tournoi de dimanche, Maurice Laflamme, du club Granby/St-Paul, essaiera de répéter son exploit des deux dernières fins de semaine, alors qu'il remporta la victoire aux tournois de Joliette et Granby/St-Paul. Cependant, avec l'inscription de nombreux golfeurs réputés dont George Sharman, du Granby/St-Paul, Arnold Baker, de Sherbrooke et Ron Michel du club Le Portage, Laflamme n'aura certes pas la partie facile dimanche.

En tout, 30 différents clubs de la province seront représentés au tournoi de St-Jean, en fin de semaine.

Un tournoi amateur pour les classes A, B et C se tiendra en même temps au club de golf Beattie, de Duparquet, en fin de semaine, les dames prenant le départ samedi et les hommes dimanche.

TOURNOI DES DAMES
Vendredi, 28 juillet

10.00—Loupise Viens, St-Jean; Marjorie Klassen, St-Jean; Mme Gordon Richarson, Country Club, Mtl.
10.08—Jean Pilon, St-Jean; Jeannette Trépanier, St-Jean; Mme E. Dorothe, Le Portage.
10.16—Gislaine Hébert, St-Jean; Françoise Régnier, St-Jean; Monique Delisle, Le Portage.
10.24—Ruth Henson, St-Jean; Nicole Papineau, St-Jean; Marie Paule Allx, Granby.
10.32—Gloria Randall, St-Jean; Edith McCabe, St-Jean; Monique Goyette, Granby.
10.40—M Harper, St-Jean; M. Renaud, St-Jean; M. Champagne, Le Portage.
10.48—L. Levesque, St-Jean; C. Doiron, St-Jean; G. Brière, Granby.
10.56—Janet Dextraze, St-Jean; P. Bédard, St-Jean; H. Leblanc, Chambly.
11.04—F. Peterson, St-Jean; H. Marcil, Chambly; P. Maheu, Le Portage.
11.12—P. Roman, St-Jean; E. Powe, Chambly; A. Deslauriers, Granby.
11.20—B. Britton, Chambly; J. Savoy, St-Jean; J. Cadotte, Granby.
11.28—L. Brault, St-Jean; J. Langlois, Le Portage; T. Authier, Granby.
11.36—P. Béchard, St-Jean; M. Ménard, St-Jean, L. Daigle, Joliette.
11.44—O. Savoy, St-Jean; J. Lacombe, St-Jean; F. DeGrandpré, Berthier.
11.52—Y. Monette, St-Jean; J. Caron, St-Jean; M. Régimbald, Country Club, Mtl.
12.00—T. Gay, St-Jean; T. Théberge, St-Jean; J.D. Mousseau, Berthier.
12.08—C. Arbour, St-Jean; G .Daigle, Joliette; J. Dufour, Le Portage.
12.16—L. Savoy, St-Jean; D. Ponton, Le Portage; L. Moreau, Le Portage.
12.24—C. Désourdy, St-Jean; H. Mills, St-Jean; C. Charette, Le Portage.
12.32—A. Jocdicke, St-Jean; P. Boulanger, St-Jean; T. Moreau, Le Portage.
12.40—Gilberte Moreau, St-Jean; J. Fortin, St-Jean; M. Black, St-Jean; C. Pitre, Le Portage.

TOURNOI DES HOMMES CLASSES B ET C
Samedi, 29 juillet

7.30—R. Fortin, St-Jean; R. Bédard, Farnham; A. Boudreau, St-Jean.
7.37—C.F. Godin, St-Jean; A. Breault, St-Jean; G. Martel, Farnham; U. Forget, L'Epiphanie.
7.44—J.P. Blanchard, St-Jean; R. Gagné, St-Jean; P. Ferguson, Chambly; P. Dumesnil, L'Epiphanie.
7.51—G. Houle, St-Jean; J. Ouimet, St-Jean; L. Dagenais, Farnham; R. Derome, L'Epiphanie.
7.58—A. Barabé, St-Jean; A. Ducharme, St-Jean; G. Charpentier, Chambly; B. Morency, L'Epiphanie.
8.05—S. Cantarella, St-Jean; J.M. Bourbonnais, St-Jean; R. Dagenais, Le Portage.
8.12—C. Roy, St-Jean; C. Surprenant, St-Jean; B. Lachance, Chambly; J.G. Bonnenfant, L'Epiphanie.
8.19—A. Tachereau, St-Jean; P. Godbout, St-Jean; L. Tremblay, Farnham.
8.26—H. Couillard, St-Jean; D. McNicoll, St-Jean; P. Fisette, Chambly.
8.33—F. Pesant, St-Jean; P. Opendorf, St-Jean; J. Smith, Farnham.
8.40—G. Guay, St-Jean; M. Tuttle, St-Jean; R. Patterson, Farnham.
8.47—R. Borduas, St-Jean; A. Laflamme, Jean, J. Lasonde, Farnham.
8.54—R. Boulanger, St-Jean; R. Roman, St-Jean; G. Bourbonnière, Lasalle.
9.01—D. Poulin, St-Jean; I. Papineau, St-Jean; G. Normandin, Granby-St-Paul; H. Lapointe, L'Epiphanie.
9.08—R. Côté, St-Jean; G. Blouin, St-Jean; R. Gagné, Granby-St-Paul; J. Capiello, L'Epiphanie.
9.15—J. Gauthier, St-Jean; M. Trahan, St-Jean; H .Breault, Granby-St-Paul.
9.22—R. Caniau, St-Jean; E. Daniel, St-Jean; D. Corbeau, Granby-St-Paul.
9.29—R. Trahan, St-Jean; E. DeRepentigny, St-Jean; G. Nadeau, Granby-St-Paul.
9.36—B. Heffer, St-Jean; L. Hughes, St-Jean; H. Bray, Chambly.
9.43—J. Dupont, St-Jean; L. Larue, St-Jean; H. Martin, Granby-St-Paul.
9.50—G. Montpetit, St-Jean; R. Michaud, St-Jean; A. McDuff, Granby-St-Paul.
9.57—A. Blais, St-Jean; J.B. Castonguay, St-Jean; J. Morin, Farnham.
10.04—K .Brady, St-Jean; C. Salesse, Le Portage; L. Pépin, Granby-St-Paul.
10.11—J. Sheenan, St-Jean; B. Teolis, Le Portage; L. Boucher, Farnham.
10.18—A. Bownass, St-Jean; L.B. Milhomme, St-Jean; G. Bourdages, Mascouche.
10.25—L. Alexander, St-Jean; A. Ramsay, St-Jean; S. Gingras, Granby-St-Paul.
10.32— G. Cholette, Ct- Jean; R. Chénier, Lasalle; M. Poirier, Lasalle.
10.39—G. M. Longpré, St-Jean; B. Harpin, Lasalle; R. Courchesne, Le Portage.
10.46—C. Sylvain, Farnham; D. Brosseau, Granby/St-Paul; L. Boucher, Mascouche; L. P. St-Pierre, L'Epiphanie.
10.53—K. Ross, Farnham; J. Blanchard, Granby/St-Paul; F. Manseau, Le Portage; G. Provencher, L'Epiphanie.
11.00—G. Gagné, Farnham; J. P. Breault, St-Hyacinthe; R. Léveillé, Le Portage; R. Fortier, L'Epiphanie.
11.07—M. Gaumont, Boucherville; G. Ménard, St-Jean; F. Juneau, Granby/St-Paul.
11.14—R. Graves, St-Jean; A. Barbarie, Lasalle; G. Ménard, Granby-St-Paul; G. Deegan, L'Epiphanie.
11.21—R. Dubuc, Granby-St-Paul; P. Mills, St-Jean; M. Lesage, Municipal; R. Rivest, L'Epiphanie.
11.28—C. Morissette, Mascouche; L. Colleaux, Granby/St-Paul; F. Oxley, Chambly; R. Chadillon, L'Epiphanie.
11.35—R. Jasmain, Bromont; G. Calce, Le Portage; J. Johnson, Mascouche; M. Vendette, L'Epiphanie.
11.42—F. Norris, Bromont; J.P. Martel, Farnham; B. Lemoyne, Farnham; A. Plante, L'Epiphanie.
11.49—M. Beaulieu, Laval-sur-le-Lac; R. Girard, Farnham; L. Moreau, Le Portage; L. Vens, L'Epiphanie.
11.56—H. Briard, Chambly; G. Hallé, Valleyfield; A. Meunier, St-Jean.
12.03—E. Hossu, St-Jean; Y. Lecavalier, Farnham; R.-B. Williams, Lasalle.
12.10—A. Beaudoin, Granby/St-Paul; J.-L. Côté, Granby/St-Paul; J.-P. Poirier, Lasalle.
12.17—E. Petrin, St-Jean; R. Dumas, Granby/St-Paul; J.-F. Allan, Lasalle.
12.24—C. Allaire, St-Jean; J. Jotcham, Chambly; F. Beaudoin, Farnham.
12.31—S. Larivière, Lasalle; C. Maxwell, Chambly; R. Paul, Le Portage.
12.38—P.-M. Choquette, Granby/St-Paul; J. Benjamin, St-Jean; J.-L. Hamelin, Granby/St-Paul.
12.45—G. Grondin, Le Portage; P. Therrien, Lasalle; L. Méthot, Valleyfield; R. Cardin, L'Epiphanie.
12.52—F. St-Denis, St-Jean; E. Abravanel, Municipal; G. Armstrong, St-Lambert; C. Beauchamp, L'Epiphanie.
12.59—T. Martinson, St-Jean; A. Malfara, Mascouche; G. Paul, Le Portage.
13.06—C. Labelle, St-Jean; A. L'Heureux, St-Jean; P. Aubin, Municipal.
13.13—A. Duval, Mascouche; J. Gosselin, St-Jean; R. Gagnon, Le Portage.
13.20—R. Ruet, Municipal; J. Lasnier, St-Jean; L. Regimbald, Country Club, Montréal.
13.27—P. Kelly, St-Jean; H. Grimard, Chambly; D. Okuda, Lasalle.
13.34—F. Wise, Lasalle; R. Dufour, Le Portage; F. Fortin, St-Jean.
13.41—C. MacEachern, St-Jean; G. Miron, Terrebonne; G. Doyon, Le Portage.
13.48—G. Arbour, St-Jean; R. Dagenais, Le Portage; D. McCunn, Lasalle.
13.56—P. Horan, Lasalle; V. Bertrand, Le Portage; A. Girard, Chambly.
14.03—R. Authier, Granby/Saint-Paul; G. Gratton, Farnham; R. Atherton, Lasalle.
14.10—M. Lasnier, St-Jean; C. Ménard, St-Jean; A. LePailleur, Mascouche; D. Jutras, Le Portage.
14.18—M. Renaud, St-Jean; R. Désourdy, St-Jean; L. Guimond, Le Portage; C. Sarrazin, Chambly.
14.26—J. Trahan, St-Jean; J.-M. Leblanc, St-Jean; R. Brière, Granby/St-Jean; J. Huot, Lasalle.
14.34—J. Cadieux, Municipal; G. Lazure, St-Jean; A. Tougas, St-Jean; A. King, Lasalle.
14.42—G. Piette, Granby/St-Paul; D. Peterson, St-Jean; M. Roch, St-ean; T. Young, Lasalle.
14.50—C. Lauzon, St-Jean; A. Forget, St-Jean; R. Huot, Lasalle; M. Thériault, Le Portage.
14.58—P. Trahan, St-Jean; J. Lawruk, Lasalle; F. Cardinal, Le Portage.
15.06—J.-B. Champagne, Le Portage; R. Johnston, Lasalle; M. Golfman, Hillsdale.

TOURNOI DES HOMMES CLASSE A
Dimanche, 30 juillet

8.30—P. Alexander, St-Jean, C. Charpentier, Granby/St-Paul; R. St-Jean, Farnham.
8.38—M. Seline, St-Jean; A. Raymond, Chambly; R. Steers, LaSalle.
8.46—L. Béchard. St-Jean; Doris Séguin, LaSalle; G. Aubin. Granby/St-Paul; R. Blais, L'Epiphanie.
8.54—R. Roman, St-Jean; M. Dubois, Granby/St-Paul; J. Sheddler. Chambly; B. Dufresne, L'Epiphanie.
9.02—F. Bissonnette, St-Jean; G. Lussier, Granby/St-Paul; P. Simard, LePortage.
9.10—S. Bell, St-Jean; J.-P. St-Louis, Le Portage; H. Tanaka, LaSalle.
9.18—R. Lachance, Mascouche; G. Smith, Hemmingford; F. Jean, LePortage.
9.26—A. Kennedy, Hemmingford; P. Gadette, St-Jean; P. Descoteaux, LePortage.
9.34—F. Conevey, Hemmingford; P. Martin, St-François; J. Fortin, St-Jean; A. Richard, L'Epiphanie.
9.42—R. Keddy, Hemmingford; S. Kobuke, LaSalle; J. Begin, LePortage; J. Vézina, L'Epiphanie.
9.50—J. Fritz, Hemmingford; D. Trestler, St-Jean; A. Lamontagne, LePortage.
9.58—R. Perron, LePortage; C. Camaraire, St-Jean; M. Lapointe, Valleyfield; V. Morency, L'Epiphanie.
10.06—R. Michel, Le Portage; R. Tanaka, LaSalle; J.-C. Michaud, Boucherville; J. Blais, L'Epiphanie.
10.14—E.-D. Petit, Boucherville; M. Chilton; A. Diraddo, Abenaki; M. Boisvert, L'Epiphanie.
10.22—G. Panchuk, LaSalle; J. Cantanilli, Chambly; S. McCullouck, Abenaki; A. Fulius, L'Epiphanie.
10.30—A. Soarff, LaSalle; C. Pitre LePortage; J. Dawe, Country Club, Montréal; M. Morency, L'Epiphanie.
10.38—D. Tilley, St-Jean; J. Shaddleur, Chambly; J. Crevier, Oka; A. Morency, L'Epiphanie.
10.46—P. L'Homme St-Jean; B. Doole, LaSalle; C.-E. Poirier, Richelieu; P. Normandin, L'Epiphanie.
10.54—Y. Bédard, LaSalle; L. Godin, St-Jean; D. Bavin, Outaouais.
11.02—A. Brossard, St-Jean; M. Laflamme, Granby/St-Paul; M. Desrosiers, St-Hyacinthe.
11.10—M.-O. Galipeau, Farnham; J. Béchard St-Jean; B. St-Pierre, Granby-St-Paul.
11.18—M. St-Laurent, Granby/St-Paul; R. Gaudette, St-Jean; J. Lefebvre, LePortage.
11.26—R. Gaudreau, St-Jean; N. Nichaluik, Beau-Chateau; P. Dubois, Granby-St-Paul.
11.34—R. Bherer, Granby/St-Paul; R. Ménard, St-Jean; L. Clément, Chambly.
11.42—M. Desfosses Saint-Hyacinthe; K. Moore, St-Jean; D. Tanaka, LaSalle.
11.50—A. McMillen, St-Jean; O. Lamoureux, Richelieu; L. Gélinas, LaSalle.
11.58—J. Perron, St-Jean; E. Fallace, Boucherville; J. Dubois, Granby/St-Paul
12.06—C. Ouimet, St-Jean; B. Summet, Municipal; G. Rhéaume, LePortage.
12.14—M. Deslage, St-Jean; R. Renoldi, LaSalle; K. Bennett, Whitloc.
12.22—A. Gauthier, St-François; J. Thibodeau, St-Jean; C. Moquin, Chambly.
12.30—G. Savoy, St-Jean; G. Dufort Beau-Chateau; B. Weatherly, LaSalle; J. Foster, L'Epiphanie.
12.38—L. Pelletier, LePortage; J. Allain; St-Jean; D. Armstrong, St-Lambert.
12.44—G. Fabre, St-François; R. Coté, Farnham; A. Pilon, St-Jean.
12.52—R. Mailly SaSalle; M. Ponton, LePortage; R. Lambert, Granby/Saint-Paul.
13.00—F. Desauteis, Chambly; F. Fabre; M.-G. Nestorowich, LaSalle.
13.08—A. Baker, Sherbrooke; R. Pilon, St-Jean; G. Sharman, Granby/St-Paul; K. McHugh, St-Jean.

"Le golfeur qui jouera 278 devrait gagner l'omnium mondial Carling"

TORONTO. — Murray Tucker, professionnel du Club de golf Board of Trade de Woodbridge, en banlieue de Toronto, site du 4e Omnium Mondial Carling de $200,000 qui se déroulera du 1er au 4 septembre prochain, aurait aimé faire parvenir un télégramme d'amitié à tous les 150 participants venant de tous les coins du monde.

"Mon ami, ton purgatoire ne fera que commencer lorsque tu auras complété les premiers douze trous de ce difficile tracé à normale 71 (36-35) et d'une distance respectable de 7,024 verges. Tu pénétreras alors dans un enfer, l'orgueil de notre parcours, soit six trous qui en ont fait tomber de leur piédestal plus d'un golfeur chevronné" leur aurait alors annoncé Tucker, qui compte plus de 20 ans de métier.

Tucker n'y va pas par quatre chemins en parlant du site de ce prestigieux championnat dont le vainqueur touchera $35,000. "Il n'y a aucun birdie qui ne sera pas pleinement mérité à compter du 13e trou. Le tournoi sera d'ailleurs probablement gagné ou perdu à ce 13e ou bien au 14e trou, tous deux à normale quatre" a déclaré l'hôte des meilleurs golfeurs au monde.

"Pour pouvoir présenter une ronde respectable sur ce parcours, de continuer Murray Tucker, les golfeurs devront jouer la normale sur les premiers douze trous ou encore mieux sous la normale, sinon, ils auront peu de chance de terminer à 71 ou moins".

UNE PRODUCTION

Tucker ose toutefois faire une prédiction. Un compte global de 278, six coups sous la normale, devrait permettre de succéder à l'Australien Bruce Devlin. Le parcours est en parfaite condition et le bon golfeur sera pleinement récompensé.

"Je ne pense pas qu'aucun parcours, si difficile soit-il, ne puisse blanchir totalement ces grandes étoiles du golf moderne. Toutefois, nos verts capricieux devraient empêcher de réussir des rondes de cinq ou six sous la normale" d'ajouter Tucker.

Tucker n'a certes pas la prétention non plus de vouloir dire aux participants de quelle façon ils devraient attaquer le tracé du Club Board of Trade. "Ces professionnels suivent le circuit de la P.G.A. parce qu'ils connaissent à fond tous les rudiments de leur métier" d'ajouter ce vétéran golfeur canadien. Toutefois, il désire leur soumettre les obstacles qu'ils auront à surmonter.

Voici une analyse sommaire de chaque trou du site de l'Omnium Mondial Carling 1967 :

(MURRAY TUCKER)

No 1, 506 verges, normale 5 : Le coup de départ s'effectue sur un tertre élevé. Légère patte de chien vers la gauche. Le vert est protégé par l'angle de cette patte de chien. Trou assez facile et une possibilité de birdie.

No 2, 397 verges, normale 4 : Un bon trou à normale quatre. Une trappe à la gauche de l'allée oblige les golfeurs à être prudents sur leur coup de départ. Le coup d'approche occasionnera plusieurs maux de tête. Le vert est ondulé et avec une pente de droite à gauche.

No 3, 402 verges, normale 4 : Un birdie sur ce trou est un véritable bonus. Patte de chien prononcé vers la droite. Le coup de départ doit être effectué vers la trappe qui protège la droite de l'allée. Le vert heureusement offre peu de difficultés.

No 4, 336 verges, normale 4 : Le coup de départ exige un fer trois sur cette patte de chien vers la gauche. Le trou présente d'excellentes chances de birdie puisque certains tenteront d'atteindre le vert en un coup. Ce vert pourrait toutefois leur jouer de vilains tours.

No 5, 191 verges, normale 3 : Un bon trou à normale trois. Le vert est élevé, des trappes protègent habilement le côté gauche du vert.

No 6, 524 verges, normale 5 : Les birdies seront probablement fort nombreux sur ce trou à normale cinq. Un coup de départ à la droite de l'allée place le golfeur avec une chance unique d'atteindre le vert en deux. Ce dernier est toutefois assez bien protégé par des trappes.

No 7, 150 verges, normale 3 : La clé du succès réside en majeure partie dans le choix du fer, à cause du vent qui pourrait donner du fil à retordre aux visiteurs. Le vert est étroit et très rapide.

No 8, 411 verges, normale 4 : Le coup de départ doit s'effectuer d'un tertre élevé. Une trappe immense protège la droite de l'allée. Plusieurs birdies sont à prévoir même si les trappes cachent la droite du vert.

No 9, 464 verges, normale 4 : Une normale est généralement bienvenue. Le vert en forme de couronne ne permet généralement pas de retenir la balle sur le coup d'approche et plusieurs bogies devraient être enregistrés.

No 10, 433 verges, normale 4 : Un coup de départ bien placé est essentiel. Légère patte de chien vers la gauche. Le vert est très ondulé et penche de droite à gauche.

No 11, 424 verges, normale 4 : Un bon trou à normale quatre qui exige toutefois un coup de départ placé vers le centre-gauche. Le vert est étroit et capricieux.

No 12, 177 verges, normale 3 : Un excellent trou à normale trois. Le coup de départ nécessite un long fer au-dessus d'un lac artificiel vers un vert ondulé. Ce trou est souvent exposé aux caprices du vent.

No 13, 457 verges, normale 4 : L'allée étroite force les golfeurs à jouer avec prudence. Le coup de départ exige la précision et le coup d'approche rend la tâche assez délicate puisque la rivière Humber cache l'entrée du vert.

No 14, 449 verges, normale 4 : Le trou le plus difficile du parcours. Une normale ici équivaut facilement à un birdie sur certains autres trous. Patte de chien vers la droite. Des trappes protègent la droite de l'allée et la rivière Humber coule devant le vert protégé de tous les côtés par d'autres trappes.

No 15, 370 verges, normale 4 : La stratégie est de pair avec l'habileté sur ce 15e trou. Légère patte de chien vers la droite et la rivière Humber. Les audacieux vont probablement tenter de couper le plus possible cette patte de chien mais les golfeurs prudents préféreront sans aucun doute un coup de départ placé vers les trappes qui coupent l'allée. Le vert penche dangereusement vers l'arrière.

No 16, 465 verges, normale 4 : Un intéressant trou à normale 4 qui requiert toutefois un coup de départ droit et puissant. Le vert qui penche de droite à gauche est très ondulé et un fer quatre devrait amplement suffire pour l'atteindre.

No 17, 420 verges, normale 4 : Un bon deuxième coup peut permettre de se placer en position de birdie mais le choix du bon fer pour ce coup d'approche est primordial. Des trappes protègent la droite de l'allée.

No 18, 448 verges, normale 4 : Un 18e trou pour de grands champions. Possibilité de birdie si le coup d'approche est placé assez près de la coupe sinon les ondulations du vert joueront de vilains tours à plusieurs. Patte de chien vers la droite. Un coup de départ à droite et un fer sept devrait permettre aux golfeurs de clôturer en beauté ce 4e Omnium Mondial Carling.

CHANGEZ ou RÉPAREZ
votre MOTEUR
OU TRANSMISSION

- Installation 8 heures.
- Aucun comptant.
- Tonage gratuit.
- Financement sur place.
- Estimé écrit soumis d'avance
- 30 mois pour payer.

GARANTIE 24 MOIS 000 MILLES

AUTOMOTIVE MOTORS & SUPPLIES
3226 est, BEAUBIEN Tél. 376-5410
OUVERT de 9 a.m. à 9 p.m. — SAMEDI jusqu'à 2 p.m.

L'ambition de Travaglio: traverser le lac St-Jean

par Pierre BOURDON

Réussir la traversée du Lac St-Jean à la nage. Telle est la principale ambition de Guilio Travaglio, reconnu le champion mondial, de la nage longue distance par la Fédération mondiale des marathons de longue distance pour l'année 1966.

Nous avons eu récemment la chance de rencontrer dans nos bureaux ce sympathique athlète Italien qui est surnommé le "Pirate Italien". Travaglio était accompagné par Pepe Corneli de la maison Corneli Pizzeria, commanditaire du nageur Italien.

"J'ai été très peiné de devoir abandonner l'épreuve l'an passé au Lac St-Jean, mais l'eau froide a eu raison de moi", de dire le nageur Travaglio, qui l'an passé remportait les grands honneurs aux marathons d'Hamilton, de Québec, de Trois-Rivières et de Montréal.

"Nous avons amené Guilio à plusieurs reprises dans les Laurentides, ce qui lui a donné la chance de s'acclimater à l'eau froide", de nous dire Pepe Corneli, un grand amateur de nage et de tous les sports.

Incidemment, Travaglio remportait il y a environ deux semaines, la victoire lors du marathon de Capri-Naples. C'est Judith de Nys qui terminait au second rang.

Il a déjà battu Iglesias

Guilio Travaglio a déjà battu le célèbre Horacio Iglesias, qui gagnait il y a deux semaines le marathon des Maîtres du Saguenay, et qui en fin de semaine dernière était vainqueur aux 24 Heures de La Tuque en compagnie du Canadien Réjean Lacoursière.

Même s'il a battu à quelques reprises les grands champions comme Willemse, Lacoursière, Bucy, Iglesias et autres, Travaglio les craint tout de même, et il reconnait grandement leurs capacités.

"Lorsque je participe à un marathon de nage je sais que tous les nageurs ont des chances de vaincre. Je ne sous-estime personne, et je sais que je dois travailler ferme pour les battre", de nous avouer Guilio Travaglio, qui incidemment parle français assez bien.

Outre sa carrière de nageur professionnel, Travaglio travaille à titre d'instructeur de natation dans une piscine de Naples. Il a eu une carrière florissante comme nageur amateur étant reconnu comme l'un des nageurs les plus rapides d'Italie. Il a déjà nagé les 1,500 mètres en un temps de 17 minutes 52 secondes. Guilio Travaglio est âgé de 23 ans.

Favori à Hamilton

Guilio Travaglio est un des nageurs favoris pour remporter la victoire dimanche prochain, alors que sera disputée l'épreuve de nage de 10 milles de Hamilton.

Travaglio était champion à Hamilton l'an passé battant des as tels que Willemse, Lacoursière et autres.

D'autre part, l'on remettra dimanche à Hamilton à Guilio Travaglio, le trophée de la Fédération Mondiale, comme le meilleur nageur professionnel de 1966. L'on sait, que cette nomination a été faite à la suite de ses excellentes performances dans les différents marathons internationaux.

Guilio Travaglio sera donc un fier compétiteur tout au cours de l'été et sa grande vitesse sera certainement à surveiller. Toutefois, sa grande ambition demeure toujours de terminer la traversée du Lac St-Jean, et il est certain qu'il fera tout en son pouvoir pour y parvenir.

LE PIRATE ITALIEN A MONTREAL-MATIN

Guilio Travaglio à gauche et son ami et supporteur Pepe Corneli à droite, ont profité de leur visite à la salle de rédaction de "Montréal-Matin" pour regarder les photos qui ornent les murs. Pepe Corneli à droite pointe son doigt sur une photo de Bobby Hull, une grande vedette de la ligue Nationale de hockey.

Canne et Fusil

CE FAMEUX LAC À TRUITES!

par Jean PAGE

Maurice Gauthier, de la compagnie Hull Air Service, me demandait d'essayer un lac n'ayant jamais été pêché. Voici le résultat de ce voyage formidable.

Nombreux sont les pilotes qui survolaient ce lac et se demandaient quelles espèces de poissons pouvaient l'habiter. Un récent voyage en Abitibi me laissait un peu perplexe. Définitivement, nous étions dans une région doré-brochet, mais l'élévation pouvait faire de ce fameux lac inconnu, un sanctuaire de mouchetées et de grises. De plus, en le survolant à basse altitude, Maurice Gauthier y voyait de nombreux ronds de gobage.

Vendredi soir dernier, en compagnie de ROLAND GAGNE, je fis donc le voyage vers Louvicourt, où l'avion d'Hull Service nous attendait. A notre arrivée, il va sans dire que nous étions anxieux et très impatients. C'était une expérience unique et tout au cours de la nuit, nous avons rêvé de truites gigantesques. Le plus important pour ce voyage d'essai, c'était la canne à moucher et un assortiment complet de mouches sèches et noyées. Une chance que nous n'avions pas négligé le lancer léger, car ce fut la clé de notre succès. Parmi les leurres que nous avions, citons : Techno-Leurre de A. H. BESNER de Valleyfield, (elle fut formidable), la Mepps, la Velfic, les "Lucky Strikes" et l'incomparable Daredevil.

De la base aérienne du Boyer Lodge, nous nous sommes dirigés sud-ouest pour un peu plus d'une heure. Nous descendions sur ce fameux lac à proximité de la ligne sud du parc. Nous établissions nos quartiers généraux sur une île, et je profitai que Roland et Maurice, en bons samaritains vidaient l'avion pour monter ma canne à moucher. Je procédai donc à quelques lancers, mais sans résultat.

DES BROCHETS GROS COMME ÇA !

Le canot et le petit hors-bord en position, le "Beaver" décollait et nous étions au début de l'aventure. Nous choisissions une belle pointe profonde, à proximité d'un herbier. Le hors-bord fonctionnait très bien (jusque là). Mon premier lancer me rapporta un brochet de plus de 10 livres que je remis à l'eau, aux protestations de mon compagnon. Puis ce fut un autre cette fois, il pesait plus de 15 livres et nous décidions de le conserver. Et nous voilà accrochés dans un mastodonte de 43" de longueur qui livre maintenant une lutte farouche à Roland, car je ne pouvais manoeuvrer le canot dans le grand vent qui soufflait. Et ce sont les sauts, les descentes subites, la ligne de nylon de 6 livres siffle et fend l'onde. Mon compagnon fait un véritable travail d'expert. La ligne demeure tendue et Roland remporte le combat après 45 minutes d'action spectaculaire. Il lui présente l'épuisette, mais notre requin d'eau douce dans un suprême effort déchire le nylon du filet et retombe à l'eau. Heureusement, il était épuisé et très rapidement, je puis le saisir et le déposer au fond du canot. Une superbe pièce, un vrai trophée.

LE HORS-BORD NOUS QUITTE

Peine perdue, le hors-bord ne veut plus démarrer, je nettoie le carburateur, j'essaie les contrôles. Tous les trucs du métier y passent, c'est le deuxième hors-bord fabriqué par cette compagnie américaine que j'essaie et j'obtiens un résultat nul. Je prends donc l'aviron. Nous avons un vent qui souffle très fort. Avec tout notre attirail de pêche, l'essence et la présence de Roland, remonter dans les vagues est tout un travail, surtout que le canot fait 18'. Je remonte donc pour près d'un mille, et nous pouvons pêcher à la dérive. Nous essayons maintenant de capturer du doré. Laissant trainer une Techno-Leurre appâtée d'un bon gros ver, le résultat est immédiat et nous capturons plusieurs dorés. Fait à souligner, plusieurs de ceux-ci étaient du plus beau bleu.

A DEMAIN POUR LA SUITE DE CE VOYAGE.

Conseil de pêche

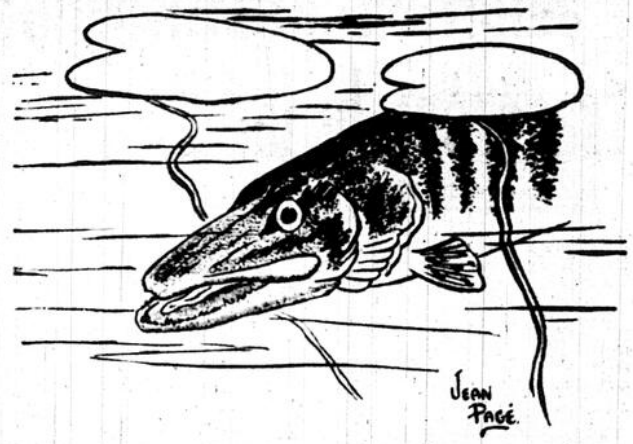

Souvenez-vous que le grand brochet du nord aime se dissimuler dans les herbiers et sous les nappes de nénuphars. Il possède un camouflage parfait et n'a qu'à attendre ses proies. Présentez-lui une cuillère ou un devon, à proximité de son repaire.

MAURICE GAUTHIER, pilote de la compagnie Hull Air Service, exhibe les grands brochets du nord que je capturai dans son fameux lac. Il vous attend et vous offre ses services. Bonne pêche !

Du même voyage, Annie Wawatenick, jeune indienne employée du BOYER LODGE, pose fièrement avec un doré de plus de 10 livres. Fait à remarquer, plusieurs de ces poissons sont bleus. La raison de cette coloration régionale est encore inconnue.

Aux chasseurs d'orignaux

Les résultats du 6e tirage électrique sont connus. Vendredi matin, nos pages sportives publieront les noms des 1,124 chasseurs qui auront le privilège de chasser dans les parcs : de la Vérendrye, des Laurentides, Matane et du St-Maurice.
Réservez votre édition.

COGNAC
Prince de POLIGNAC
...le plus grand nom du Cognac

IMPORTÉ DE FRANCE

EN VENTE AUX MAGASINS DE LA R.A.Q.
VSOP — REF. 1306
★★★ — REF. 1308

Attention Écoliers!

L'EXPO EST ICI !

Vous désirez un revenu additionnel ?

VOICI VOTRE CHANCE :
Plusieurs coins de rues stratégiques sont encore disponibles pour servir nos milliers de lecteurs.

TELEPHONEZ JOUR ET NUIT
A MONTREAL 681-5952

VOULEZ-VOUS PARLER ANGLAIS?
254-6011
1956 HOCHELAGA
MM 27-7-67

Garçons...

MONTREAL-MATIN

offre à tous les garçons âgés de dix ans et plus, l'occasion d'entreprendre "les premiers pas dans le monde des affaires" en devenant camelots.

N'hésitez pas, joignez-vous à la grande équipe de nos porteurs à domicile.

Appelez dès aujourd'hui... vous en serez heureux demain !

Montréal 527-9271 | Québec 522-8201
SERVICE A DOMICILE

Sur la Côte du Pacifique mardi

San Francisco et Los Angeles victorieux

Dans la ligue Nationale mardi soir, les Dodgers de Los Angeles et les Giants de San Francisco ont défait respectivement les Pirates de Pittsburgh et les Mets de New York.

A San Francisco, Jay Alou a fait compter le point victorieux à la neuvième manche en frappant un simple. Les Giants ont triomphé 5 à 4.

Alou a frappé son coup sûr à la neuvième manche contre Hal Reniff.

Jim Ray Hart a claqué son 24ième coup de circuit de la saison pour les Giants.

A Los Angeles, Bill Singer a retiré huit frappeurs au bâton et il a permis aux Dodgers de vaincre les Pirates de Pittsburgh, 3 à 1.

Les Dodgers ont cogné quatre coups sûrs contre Vernon Law, mais ils en ont réussi trois à la deuxième manche lorsqu'ils ont compté deux points.

NEW YORK (4)	ab	p	cs	pp	e
Harrelson, ac	3	0	1	0	0
Jone, cc	4	0	1	0	0
Davis, cg	0	0	0	0	0
Kranepool, cg	4	0	1	0	0
Charles, 3b	4	1	1	0	0
Buchek, 2b	2	0	0	0	0
Linz, 2b	2	2	1	0	0
Swoboda, cd	3	0	0	0	0
Selma, l	0	0	0	0	0
Goosen, fu	1	0	1	0	0
Reynolds, cu	0	1	0	0	0
Reniff, l	0	0	0	0	0
Grote, r	2	0	0	0	0
Sullivan, r	2	0	2	2	0
Fisher, l	2	0	0	0	0
Stahl, cd	2	0	0	1	0
TOTAUX	35	4	8	4	0

SAN FRANCISCO (5)	ab	p	cs	pp	e
Alou, cd	5	1	3	1	0
Etheridge, 3b	4	1	1	0	1
Mays, cc	4	1	1	1	1
Hart, cg	3	1	1	3	0
Hiatt, cg	4	0	1	0	0
Haller, r	3	1	1	0	0
Lanier, ac	3	0	0	0	0
Fuentes, 2b	2	0	0	0	0
Shroder, fu	0	0	0	0	0
Perry, l	3	0	0	0	0
Linzy, l	0	0	0	0	0
Davenport, fu	0	0	0	0	0
TOTAUX	31	5	8	5	1

Un homme de retiré lorsque le point gagnant fut compté.

SAN FRANCISCO	004 000 001—5
NEW YORK	000 000 103—4

SOMMAIRE — Doubles-jeux : New York 1, San Francisco 1. Laissés sur les buts : New York 7, San Francisco 7. Circuit : Hart (24e). Sacrifices : Lanier, Shroder.

LANCEURS	mi	cs	p	pm	bb	r
Fisher, (p. 7-11)	6	6	4	4	0	1
Selma	2	1	0	0	2	1
Reniff (p. 3-1)	⅓	1	1	1	1	0
Perry	8⅓	8	4	1	1	6
Linzy, (g. 5-5)	⅔	0	0	0	1	0

Frappé par le lanceur : Harrelson par Perry; Davenport par Reniff. Balles passées : Haller 2. Durée : 2 h. 31. Assistance : 12,165.

PITTSBURGH (1)	ab	p	cs	pp	e
Alou, cc	4	0	3	0	0
Wills, 3b	4	1	1	0	2
Clemente, cd	4	0	1	0	0
Stargell, 1b	4	0	1	1	0
Mazeroski, 2b	4	0	0	0	0
Mota, cg	4	0	1	0	0
Alley, ac	3	0	0	0	0
Pagliaroni, r	3	0	0	0	0
Law, l	1	0	0	0	0
Luplow, fu	1	0	0	0	0
O'Dell, l	0	0	0	0	0
Face, l	0	0	0	0	0
Jimenez, fu	1	0	0	0	0
Pizarro, l	0	0	0	0	0
TOTAUX	33	1	7	1	2

LOS ANGELES (3)	ab	p	cs	pp	e
Schofield, ac	3	0	0	0	0
Davis, cc	3	0	0	0	0
Gabrielson, cd	4	0	0	0	0
Fairly, 1b	3	0	0	0	0
Lefebvre, 2b	2	1	1	0	0
Oliver, 2b	0	0	0	0	0
Roseboro, r	3	1	1	0	0
Johnson, cg	2	1	1	1	0
Bailey, 3b	2	0	1	2	0
Singer, l	3	0	0	0	0
TOTAUX	25	3	4	3	0

PITTSBURGH	000 100 00—1
LOS ANGELES	020 010 00x—3

Double-jeu : Pittsburgh 3. Laissés sur les buts: Pittsburgh 5. Los Angeles 3. But volé : Wills. Ballon-sacrifice, Bailey.

LANCEURS	mi	cs	p	pm	bb	r
Law (p, 0-6)	5	4	3	2	1	3
O'Dell	1⅓	0	0	0	1	0
Face	⅔	0	0	0	0	0
Pizarro 1		0	0	0	0	1
Singer, (g, 3-4)	9	7	1	1	0	3

Frappé par le lanceur: O'Dell, Lefebvre, Pizarro, Davis.
Temps : 2:13.0 — Assistance: 24,348.

AU MATCH PITTSBURGH-LOS ANGELES

Bill Mazeroski des Pirates de Pittsburgh est sur le point de retirer Willie Davis sur un jeu qui s'est déroulé à la troisième manche mardi soir. Les Dodgers ont gagné la partie 3 à 1. (Fac-Similé, United Press, Montréal-Matin)

Sous la normale

Beaux exploits de LeRiche et Périard

par Marcel Lefty BOISVERT

Deux golfeurs, dont la réputation n'est plus à faire, ont pris la vedette en fin de semaine. Gordon LeRiche, du club Summerlea, a remporté le championnat amateur de la province et Jean-Guy Périard, de Boucherville, a dominé dans la division professionnelle du tournoi O'Keefe, à Joliette.

Ancien champion junior provincial, LeRiche, a remporté la plus importante victoire de sa carrière et on peut être assuré d'entendre parler souvent de lui au cours des prochaines années.

Personnalité des plus attrayantes et un parfait bilingue, Gordon LeRiche est au service de la compagnie I.B.M. et il possède tous les atouts nécessaires pour devenir une étoile chez les professionnels. Toutefois, il n'a pas l'intention de quitter les rangs amateurs, pour le moment du moins.

JEAN-GUY PERIARD
Il a retrouvé le sourire

Une tentative dans le grand circuit de la P.G.A. l'intéresserait à la condition d'être très bien supporté financièrement. Selon Gordon, la seule manière qu'un golfeur puisse figurer avantageusement dans le circuit est de n'avoir aucun souci financier.

Les dires de ce champion provincial sont quelque peu corroborés, si l'on jette un coup d'oeil sur la liste des professionnels qui participent régulièrement aux bourses des tournois de la P.G.A.

Que dire maintenant du petit mais formidable et sympathique professionnel Jean-Guy Périard, qui a secoué la guigne qui s'acharnait sur lui, en remportant deux victoires consécutives.

Après avoir raflé les honneurs du tournoi promembres du club Lorette, Jean-Guy y allait d'un 69, soit trois coups sous la normale, pour sortir vainqueur du tournoi O'Keefe de Joliette, et devancer son plus proche concurrent Gerry Proulx par deux coups.

Les deux éclatantes victoires de Jean-Guy doivent être attribuées à la détermination et à l'entrainement de ce golfeur. Depuis le début de la saison, ce champion connaissait des difficultés sur les verts, mais au lieu de passer son temps à se plaindre, il pratiquait davantage afin d'améliorer son "putting".

Professionnels et amateurs de chez nous qui connaissez des troubles sur les parcours, imitez Jean-Guy et vos chances de succès seront plus grandes dans l'avenir.

● Germain Périard, professionnel du club Montpellier, devra probablement subir une intervention chirurgicale. Souffrant d'une blessure au dos, Germain n'a pu terminer sa ronde dans le tournoi de Joliette, dimanche dernier.

● Adrien Bigras, qui a été porté aux nues par les journalistes et les amateurs de golf lors de sa magistrale performance dans l'omnium Canadien, a posé un geste très mal vu de la part de tous lorsqu'il refusa de terminer sa ronde au tournoi de Joliette. Les remarques qu'il a faites sur l'organisation du tournoi étaient aussi de mauvais goût. Lorsqu'un athlète réussit des exploits, il est de notre devoir de le faire savoir et d'y ajouter les félicitations d'usage. Et lorsque ce même athlète commet des bévues, il ne peut naturellement pas s'attendre à ce qu'il soit louangé.

Je déplore aussi le fait que certains golfeurs, professionnels et amateurs, n'ont pas présenté leurs cartes de pointage lors du tournoi de Joliette.

● Mme Margot Hamelin, de Montréal, est certes l'une des très rares golfeuses à avoir à son actif deux "trous d'un coup". Son deuxième exploit du genre a été enregistré, samedi dernier, sur le quatrième trou du club Berthierville, qui est d'une longueur de 135 verges. Elle utilisa un bois 4. L'an dernier, à Joliette, madame Hamelin avait réussi son premier AS. Les témoins de l'exploit de dimanche dernier, à Berthier, étaient Mado Gauthier et Monique Bélanger.

● Michel Dubreuil est non seulement un jeune et dévoué assistant-professionnel, mais également l'un des meilleurs instructeurs de ski de la province. Sa renommée dans ce dernier domaine dépasse nos frontières.

● Bob St-Pierre, du club Granby/St-Paul, est sans aucun doute le boute-en-train de ce populaire club de golf. Partout où il va, Bob ne cesse de vanter la beauté et l'excellent état du parcours de son club. Il est également un curler de calibre qui entend bien remporter les honneurs d'une importante compétition au cours de l'hiver prochain.

● En fin de semaine, plus de 300 golfeurs des classes "A", "B" et "C" se disputeront les honneurs d'un tournoi invitation au club Champlain. Plus de mille dollars en cadeaux seront distribués à l'issue du tournoi de deux jours, soit samedi et dimanche.

● Réal Brisebois, professionnel du club Berthierville, a terminé sa ronde en beauté lors du tournoi de Joliette, en enregistrant un birdie 4, grâce à un putt d'une trentaine de pieds. Les nombreux golfeurs de Berthierville qui se trouvaient au 18e trou, n'ont pas ménagé leurs applaudissements. De son côté, Paul Labonté, professionnel du club L'Epiphanie, qui jouait en compagnie de Réal, aurait pu facilement terminer le tournoi avec 71. Après avoir frappé un formidable coup de fer à plus de 240 verges pour s'approcher à deux verges du dernier green, son coup d'approche fut trop court et il dut se contenter de la normale 5.

● Le parcours du club Joliette est en parfait état, ses verts et "fairways" ont été fort appréciés par les golfeurs. Malheureusement, tout comme bien des parcours de chez nous, il souffre "d'esprit de longueur" en quelques endroits, spécialement au 7ème trou d'une longueur de 250 verges avec moyenne de trois.

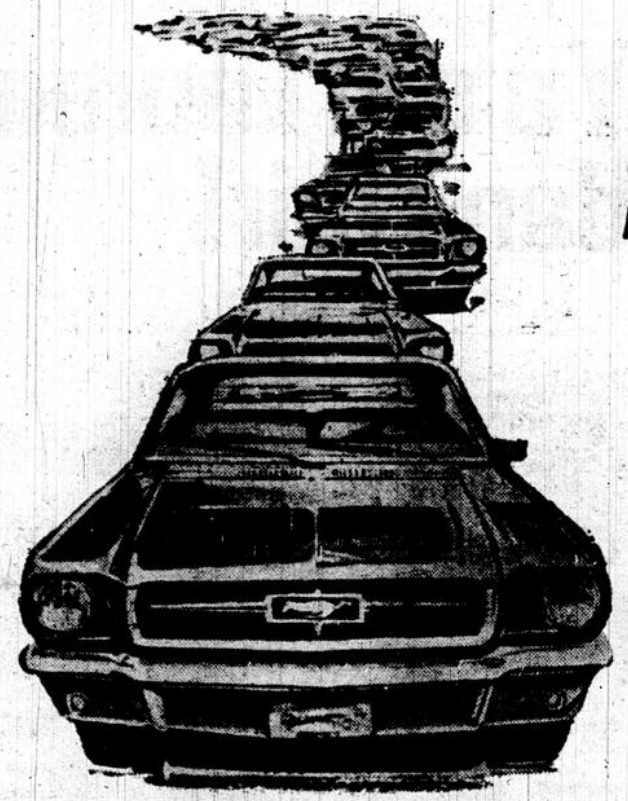

AVEZ-VOUS GAGNÉ VOTRE MUSTANG?

Pas encore? Essayez tout de même... la chance vous sourira peut-être. 19 Mustang ont déjà été gagnées et il y en a encore plusieurs autres à venir.

De plus, 53,000 prix en ont été distribués jusqu'à maintenant et il reste encore plus de 46,000 prix à gagner.

Allez-y, plus que jamais, complétez vos séries d'images.

Gagnez vous aussi!

Jouez au Panorama 67 dès aujourd'hui

SUR VOTRE ROUTE FINA EST LÀ

FINA

ESSENCES, LUBRIFIANTS, SERVICE

Baseball amateur

LIGUE MONTREAL JUNIOR

MARDI

Ville-Marie 1, Rosemont 8
Kinsmen 4, Kiwanis-Est 6
Longueuil 3, St-Barnabé 1
Laval 3, Ahuntsic 2
Dorval 1, Ville Mont-Royal 0
N.D.G. 2, St-Henri 5

HIER

St-Henri à Laval (remise).
St-Barnabé à V.M.R. (remise).

CE SOIR

Rosemont à Kinsmen
Kiwanis-Est à Longueuil
St-Barnabé à Ville-Marie
Ahuntsic à Dorval
V. Mont-Royal à N.D.G.
St-Henri à Laval

CLASSEMENTS

Section Est

	g	p	moy	diff.
Longueuil	19	9	.679	—
Rosemont	1[illegible]	10	.643	1
Kinsmen	15	11	.577	3
St-Barnabé	11	16	.407	7½
Kiwanis-Est	10	17	.370	8½
Ville-Marie	5	26	.097	15½

Section Ouest

	g	p	moy	diff.
Ahuntsic	22	9	.710	—
St-Henri	19	10	.655	2
N.D.G.	17	11	.607	3½
Ville Mont-Royal	15	14	.517	6
Laval	11	17	.393	9½
Dorval	8	20	.286	12½

LIGUE MONTREAL JUNIOR "B"

HIER

V. Mont-Royal vs N.D.G. (Monarques)

AUJOURD'HUI

N.D.G. (Royaux) vs N.D.G. (Monarques)
Kiwanis-Est vs Rosemont
St-Bernardin vs Ahuntsic
St-Victor vs Ste-Claire
Longueuil vs St-Barnabé

DEMAIN

N.D.G. (Royaux) vs St-Henri
N.D.G. (Monarques) vs V. Mont-Royal
Ste-Claire vs Kiwanis-Est

CLASSEMENTS

SECTION OUEST

	g	p	n	moy
N.D.G. (Royaux)	13	3	1	.794
N.D.G. (Monarques)	6	6	3	.500
Parc Extension	8	9	1	.472
St-Henri	8	11	2	.429
Ville Mont-Royal	5	11	1	.323

SECTION EST

Ste-Claire	14	5	0	.737
Longueuil	10	5	0	.667
Ville-Marie	12	7	1	.625
St-Barnabé	10	7	1	.583
Kiwanis-Est	8	11	0	.421
St-Victor	1	20	0	.048

SECTION CENTRE

Imm. Conception	17	3	0	.850
Ahuntsic	15	4	0	.789
Rosemont	8	12	0	.400
St-Bernardin	6	13	0	.316
Kiwanis-Est	3	17	0	.150

LIGUE JUNIOR "B" INTER-CITES

HIER

Pointe-Claire à Dorval

AUJOURD'HUI

Sorel à Pointe-Claire
Verdun à St-Laurent
Terrebonne à Dorval

DEMAIN

Terrebonne à Pte-Claire

CLASSEMENT

	g	p	moy.	diff.
St-Laurent	12	7	.632	—
Pte-Claire	13	8	.619	—
Verdun	12	8	.600	½
Terrebonne	11	11	.500	2½
Laval	8	11	.421	4
Dorval	8	12	.400	4½
Sorel	7	14	.333	6

LIGUE NATIONALE JUNIOR

MARDI

St-Laurent 6, Sorel 0

HIER

Sorel 6, Québec 2
St-Jean 7, St-Laurent 0

CE SOIR

St-Laurent à Québec
Verdun à St-Jean

CLASSEMENT

	g	p	moy.	diff.
St-Jean	22	9	.710	—
St-Laurent	19	10	.655	2
Sorel	20	11	.645	2
Verdun	6	21	.223	13½
Québec	4	20	.167	14½

LIGUE MIDGET INTER-CITES

MARDI

Verdun 4, Montréal-Nord 3

HIER

Laval (Rapides) 10, Verdun 7

CE SOIR

Lachine à Verdun
Laval (Royaux) à Montréal-Nord

CLASSEMENT

	g	p	moy	diff.
Lachine	16	6	.727	—
St-Laurent	17	7	.708	—
Verdun	14	8	.636	2
Laval (Rapides)	16	10	.615	2
Montréal-Nord	12	9	.571	3½
Royaux de Laval	11	10	.523	4½
Dorval	2	19	.095	13½
LaSalle	3	22	.120	14½

En triomphant 3-1 à Coaticook

Les Mets de Lachine retrouvent enfin le sentier de la victoire

Coaticook — Après cinq défaites d'affilée, les Mets de Lachine du gérant Marcel Racine ont secoué leur léthargie, hier soir, en l'emportant 3-1 aux dépens des Canadiens de Marcel Guilbeault, à Coaticook.

L'artilleur droitier Robert Johnston n'a alloué que cinq coups sûrs à ses adversaires tandis que les vétérans Gilles St-Onge et Adalberto 'Al' Gomez fournissaient des circuits.

St-Onge a ouvert le pointage à la troisième manche. Coaticook a nivelé le compte en quatrième manche. Gomez, un joueur qui pensait, il y a quelques jours, à mettre fin à sa carrière, a enregistré le point victorieux en septième. Les Mets ont complété le pointage avec un point non mérité en neuvième manche.

Pedro Sierra, le meilleur artilleur des Canadiens, a débuté la rencontre, mais dès la première manche il a dû se retirer à cause d'un malaise inconnu. C'est Gerry Pujals qui l'a remplacé et l'ancien porte-couleurs du Lachine a subi le revers, le cinquième des Canadiens dans leurs six dernières parties.

LE SOMMAIRE

LACHINE 001 000 101—3 6 2
COATI'K 000 100 000—1 5 4

Robert Johnstone et Bill Maloney; Pedro Sierra, Gerry Pujals (1) et Mario Miranda. LG : Johnston. LP : Ppjals. Circuits : Gilles St-Onge, Al Gomez.

Ligue Nationale Junior

St-Jean conserve son avance

Les Pirates de St-Jean ont vaincu les Braves de St-Laurent 7-0, hier soir, devant leurs propres partisans pour conserver leur priorité de deux parties en tête du circuit Armand Mondou.

C'est Jean Richard qui a été crédité de ce blanchissage. Il n'a accordé que deux coups sûrs, et tous deux, des simples, sont allés à l'artilleur perdant Paul Legendre, qui est venu remplacer Michel Lavoie à la quatrième manche.

Le receveur Serge Roy a été la vedette des Pirates à l'attaque avec deux simples pour deux points.

A Sorel, les Athlétiques avec Alain Vanier au monticule ont facilement eu raison des Indiens de Québec par le compte de 6-2. Jacques Gagné a volé la vedette une fois de plus avec deux doubles en autant de présences au bâton. Il a fait produire trois points.

Sommaire

St-Laurent 000 000 0—0 2 3
St-Jean 000 034 x—7 8 2

Michel Lavoie, Paul Legendre (3) et Marc Rioux; Jean Richard et Serge Roy. LG: Richard; LP: Legendre.

Québec 101 000 0—2 6 2
Sorel 024 000 x—6 6 1

Guy Ferland, Serge Laberge (4) et Claude Desjardins; Alain Vanier et André Gaudette. LG: Vanier; LP: Ferland.

Dan Bland avec les Alouettes

Dan Bland, un robuste demi offensif retranché de l'alignement des Steelers de Pittsburgh, a fait son apparition, hier, au camp d'entrainement des Alouettes. L'instructeur Kay Dalton annonçait en fin d'après-midi qu'il avait retranché sept joueurs. Il s'agit de Chester Bell, Ray Brown, Billie Mackie, Billy Woods, Chuck Stewart, Ken Sigaty et John Murphy.

GAIN DES BLUE BOMBERS

Pendant ce temps à Hamilton, les Blue Bombers de Winnipeg disposaient des Tiger-Cats au compte de 14-8.

Au tournoi provincial mosquito

Les Lions de Lachine triomphent de l'Immaculée-Conception 3-2

Les Lions de Lachine ont causé une surprise hier soir au tournoi provincial de baseball mosquito en battant de justesse les porte-couleurs du Centre Immaculée-Conception par le compte de 3-2.

C'est Jacques Roch qui a remporté la victoire au monticule, sa deuxième du tournoi.

Le St-Bernard a également continué sa belle performance en disposant du Kiwanis-Est par le compte de 3-2. Pierre Boucher a remporté sa deuxième victoire du tournoi en retirant six frappeurs sur des prises. Il a également aidé sa cause en cogant deux simples pour le premier point de son club.

Dans la première rencontre de la soirée, le St-Alphonse n'a fait qu'une bouchée du St-Donat l'emportant par 15-1. Antonio Pasto a été l'artilleur gagnant. Il a de plus fait produire trois points avec deux doubles.

M. Paul-Emile Sauvageau a assisté à ses rencontres, hier, rencontres qui sont présentées dans les cadres des activités du Centenaire de la Confédération.

Ce soir, deux parties débuteront à six heures trente; sur le terrain un, Trois-Rivières affrontera St-Alphonse, tandis que sur le deuxième terrain, St-Denis s'en prendra à St-Jean-Berchmans. A huit heures quinze, le club Laval-des-Rapides, le champion défendant, fera sa première présence en rencontrant l'Association sportive de Rosemont.

DERNIÈRE HEURE

VICTOIRE DE VIC

Toronto — Teddy Vic de Philadelphie a remporté une victoire par décision unanime au dépens de Bob Feistein de Toronto dans un match de 10 rondes disputé hier soir. Pesant 198 livres, Vic a eu le contrôle d'un bout à l'autre de la rencontre. Feistein pour sa part pesait 197 livres.

JIM NANCE SOUS CONTRAT

ANDOVER — Le solide centre-arrière Jim Nance, qui a établi un nouveau record de la ligue Américaine pour les gains au sol l'an dernier, a accepté les termes d'un nouveau contrat avec la direction des Patriotes de Boston. Nance toucherait environ $50,000.

LIGUE PROVINCIALE

HIER SOIR

Lachine 3, Coaticook 1
(Seule partie au calendrier)

CE SOIR

Drummondville à Coaticook
Granby à Thetford
Québec à Sherbrooke
Lachine à Plessisville

DEMAIN

Aucune partie au calendrier

CLASSEMENT

	g	p	moy.	diff.
Granby	23	16	.590	—
Plessisville	22	15	.579	1
Lachine	21	18	.538	2
Coaticook	19	20	.487	4
Drummondville	20	20	.500	3½
Québec	19	21	.475	4½
Thetford	18	20	.474	4½
Sherbrooke	15	26	.366	9

Charles Engelhard achète dix poulains pour $622,000

Lexington (UPI) — Un acheteur a payé pas moins de $622,000 pour dix poulains, mardi soir, lors de l'ancan annuel de deux jours de Keeneland, qui a d'ailleurs pris fin avec un nouveau record de ventes.

En effet, un total de 284 poulains ont été vendus pour la fantastique somme de $5.91 millions, soit une moyenne de $20,812 par tête. L'ancienne marque avait été établie l'an dernier, alors que les ventes s'étaient élevées à $5.31 millions, soit un pourcentage de $18,206 par tête.

LES SPORTS AU PAVILLON DE LA JEUNESSE

- **Test d'aptitude physique**
  Nombre de participants : 7
  Performance de la journée : test de capacité au travail — Walter Gordon, 12 minutes.
  Meilleure performance à date : Daniel Eurlich, 16 minutes.
- **Compétitions d'hébertisme**
  Nombre de participants : 16
  Groupe : parc Willibrord de Verdun.
  Groupe invité de demain : Les Gais Lurons de St-Anicet.
- **Concours de hockey**
  Nombre de participants : 300
  Performance de la journée : Denis Clément, 66.7
  Meilleure performance à date : Jacques Letourneau.
  Participation spéciale de demain : Howard Ellis, 87.9
- **Concours de la crosse**
  Nombre de participants : 350
  Participation spéciale : M. Colin Chisholm.
  Performance de la journée : Robert Matte, François Filion, Richard Comeau, 150-150
- **Tennis sur table**
  Nombre de participants : 24 plus 10 pour le tournoi.
  Champion de la journée : Raymond Dufour.
- **Trampoline**
  Nombre de participants : 47
- **Thème hebdomadaire**
  Thème : nage synchronisée.
  Nombre de participants : 12 filles Concordia "A"
  Assistance : 400
  Animateur: Raymond Grenon
  Contenu de la manifestation : nage artistique et rythmique.
- **Manifestation spéciale**
  Tournoi de golf :
  Classe A : André Chabot 87, Guy Paré 91.
  Classe B : Justin Bournival 73.
  Classe C: Nicole MacDuff 80, Chantale Langlois 81.
- **Résumé**
  Nombre de participants de la journée : 767
  Nombre de participants à date : 19,155
  Assistance de la journée : 1,815.

Ligue Internationale

ROCHESTER ... 010 000 000— 1 7 0
RICHMOND ... 005 000 60x— 9 15 0
Fisher, Arruda (3), Hill (7), Delgado (7) et Retzer; Britton, Bruce (7) et Bates. Lanceur gagnant: Britton. Lanceur perdant: Fisher. Circuits: Cox, Ferguson.

CLASSIQUE DE CANOTS SOREL-BELOEIL

Le comité d'organisation conjoint Sorel-Beloeil travaille ferme en vue de la présentation de la course de canots du 225e anniversaire de Sorel qui sera disputée le 27 août. Nous voyons, de gauche à droite, assis : Robert Cabana, de Beloeil, Gaston Leclerc, de Tracy, Me Bernard Cormier, de Beloeil, J.-L. Veghel, président du club nautique de Beloeil, J.-Marc Lambert, président de la course, Claude Samson, Sorel, Denis Deschesnes, de Tracy. Debout : Jean-Yvon Houle, coordinateur, et Paul Demers, de Beloeil.

Pour gagner le championnat du Québec

Robert Coiteux prend les grands moyens

Robert Coiteux a la ferme intention de faire un voyage en Italie, le printemps prochain, aux frais d'Alitalia. Mais François Favreau, aussi, voudrait gagner le trophée Alitalia, emblème du championnat québecois. Robert mène actuellement avec 18 points, deux de plus que Favreau. Mais conduisant une Cooper, voiture de cylindrée inférieure, le premier n'avait que très peu de chances de disposer de la puissante Mustang de l'écurie Gilles Vincent. C'est donc pour cela que Robert a changé le moteur de la Cooper jaune et verte et qu'il s'inscrira dans une classe inférieure.

Dimanche prochain, aux Courses de la Mi-Eté, Robert Coiteux remportera probablement les honneurs de sa nouvelle classe (0 à 1000cc), et François Favreau a les mêmes chances de décrocher une première place, bonne pour 8 points. La lutte pour le trophée Alitalia et le voyage, qui y est attaché, se poursuit donc d'une façon plus acharnée que jamais.

Depuis le début de la saison, Robert menait un combat impuissant à Favreau. A chaque reprise, il a dû se contenter d'une deuxième place. Quatre autres courses (y compris celle de dimanche), restent à disputer et le pilote de la Cooper se doit de quérir des premières places.

Voulant mettre toutes les chances de son côté, il a acheté l'ancien moteur de Peter Roberts. C'est avec ce moteur que Peter a remporté le championnat, l'année dernière. Pour s'assurer la victoire, Robert devra battre Chris Picoulas (3e au classement avec 14 points), Jacques About, Pietro Pietrantonio, A. Jalbert et D. O'Connard. On nous affirme même que Robert s'est assuré de leur participation afin que la classe "A" Tourisme contienne le nombre de voitures requis pour récolter le maximum de points.

Dans une autre classe, cependant, Ted Powell et Stuart Ramsey n'ont pas dit leur dernier mot. Le duel est serré entre les deux. Chacun arrive à gagner une course, ce qui fait le jeu de Coiteux et Favreau.

Robert Coiteux et le numéro "710" qu'il conserve depuis bientôt trois ans.

La Cooper 1275cc du garage Coiteux Automobile était devenue la plus rapide au Canada, avec un temps de 2:03 au Circuit. Désormais, Robert s'attend à prendre environ 2:09 pour parcourir la piste. Ce qui devrait être tout de même suffisant pour éliminer toute compétition.

D'autre part, Robert Coiteux a abandonné l'idée de piloter la Gemini à moteur BMC, 1275cc, dont il avait fait l'acquisition au début de la présente saison. Il considère que cette voiture ne roule pas assez vite (2:10 au Circuit). Désappointé, il l'a mise en vente.

P.L.

John Newman et Olivier Guimond à la Labatt Indy 200

John Newman, propriétaire des Castors de Montréal, sera aux côtés de Tony Hulman pour donner le départ de la Labatt Indy 200 au Circuit du Mont-Tremblant, dimanche le 6 août. Olivier Guimond, la vedette de "Cré Basile", et Mlle Labatt Indy, seront également dans le cercle des personnalités.

C'est évidemment Tony Hulman, président de la piste d'Indianapolis, qui lancera le traditionnel "Gentlemen, start your engine". Il le fera même en français. La version sera probablement : "Messieurs, faites partir vos moteurs". On dit qu'il ne cesse de pratiquer son francais depuis dimanche dernier.

Olivier Guimond, est la vedette principale de "Cré Basile", une émission commanditée par la brasserie Labatt, les commanditaires de cette course pour voitures de type Indianapolis. Il est possible que le populaire comédien parade dans les rues de Montréal, en compagnie des pilotes d'Indianapolis, mardi prochain.

John Newman ne se rendra pas seul au Mont-Tremblant. Il se fera accompagné par ses majorettes — les Beaver Belles — et par la fanfare des Castors.

Pierre LUC

John Newman et Olivier Guimond, deux des personnalités qui assisteront à la Labatt Indy.

CHAMPIONNAT DU QUEBEC

VOITURES SPORT — les dix premiers

	Points
André Leclair, MGB	18
Peter Roberts, Ginetta	16
Jacques Duval, Porsche Carera	16
André Gibeault, Spitfire	16
Malcolm Douglas, Ginetta	12
André Samson, Cobra	12
Terry Moore, Lotus	11
Claude Côté, Sprite	11
Derek Johnson, MGB	9
Claude Richemont, TR4	8

VOITURES DE TOURISME — les dix premiers

	Points
Robert Coiteux, Cooper	18
François Favreau, Mustang	16
Chris Picoulas, Cooper	14
Stu Ramsay, Gordini	14
Ted Powell, Cooper S	12
Nicole Favreau, Cortina	10
Barry Somervail, Cooper	6
Jean-Guy Roy, Camaro	4
Peter Roberts, Cooper	4
Jacques About, Gordini	3

Classement au championnat du Canada

Pilote et voiture	Points
Ross de St. Croix, Montréal, McLaren	100
Eppie Wietzes, Toronto, Ford GT40	80
Ludwig Heimrath, Toronto, McLaren	40
Horst Kroll, Toronto, Kelly Porsche	33
Dave Greenblatt, Montréal, Ferrari Dino	28
Tom Ashwell, Smiths Falls, Elva BMW	25
Gary Magwood, Toronto, Merlyn	23
Al Pease, Toronto, Lotus 47	19
Nat Adams, Hamilton, Chinook	17
John Cordts, Barrie, McLaren	12
PLUS DE DEUX LITRES	
Ross de St. Croix, Montréal, McLaren	100
Eppie Wietzes, Toronto, Ford GT40	80
Ludwig Heimrath, Toronto, McLaren	40
John Cordts, Barrie, McLaren	17
Nat Adams, Hamilton, Chinook	17
W. Stuart, Regina, Ekval Special	17
André Samson, Montréal, Cobra	15
MOINS DE DEUX LITRES	
Horst Kroll, Toronto, Kelly Porsche	65
Dave Greenblatt, Montréal, Ferrari Dino	55
Tom Ashwell, Smiths Falls, Elva BMW	49
Gary Magwood, Toronto, Merlyn Mk. 6	37
Al Pease, Toronto, Lotus 47	25
Louis Dondolo, Montréal, Elva BMW	20
Hal Brown, Lethbridge, Lotus 23	19

Grande Vente
FIN-SAISON
Economisez sur une moto

SUZUKI

• AUCUN COMPTANT •
• VENTE
• ECHANGE
• REPARATIONS

PRIMEAU BICYCLE
2846 ROUEN
522-6310

527-3641

Faites réparer ou changer votre TRANSMISSION STANDARD ou AUTOMATIQUE
AUCUN COMPTANT

TRANSMISSION SPECIALTY LTEE
5529 rue PAPINEAU 527-3641
(angle St-Grégoire) — MONTREAL

Vous partez en vacances? Recevez Montréal-Matin fidèlement chaque jour

POSTEZ CE COUPON

Veuillez m'expédier "MONTREAL-MATIN" durant ..... semaines commençant le.....
Nom .....
(écrire lisiblement)
Adresse .....
Ville .....
(S.V.P. inclure votre remise par chèque ou mandat-poste)

TARIFS :
60¢ par semaine (CANADA)
75¢ par semaine (ETATS UNIS)
UN MOIS TAUX REGULIER
$2.50 (CANADA)
$3.00 (ETATS UNIS)
Expédition par la poste

RALLYE automobile

ROSS ET MANSON MENENT AU CHAMPIONNAT CANADIEN

Alors que 10 des vingt-quatre rallyes nationaux sont chose du passé, Klauss Ross de Montréal et Paul Manson de Toronto possèdent une avance confortable avec 99 points. Leurs plus proches rivaux, Keith Ronald de Guelph et John Slade d'Ottawa, ont 71 points.

Le championnat des manufacturiers pour le trophée Canada Track and Traffic semble devoir échoir à Datsun qui mène avec 250 points suivi par Volkswagen et Volvo avec 199 points.

Le trophée Volkswagen est chaudement disputé dans différentes régions. Dans la zone Est, George Brewer de Rothesay, Nouveau-Brunswick, et Serge Trottier de Montréal sont sur un pied d'égalité en tête avec 15 points.

Pour le trophée Volvo, Peter MacNutt de Fredericton, Richard Vézina de Québec et Pip Graham occupent les trois premières positions avec 56, 32 et 19 points.

G. Gilmore, avec 13 points, est suivi par Louis Germain de Québec et Kris Kruusmagi de Toronto (9 ponts chacun) dans la course au trophée BMC.

RALLYE ECHO

Le rallye Echo du West End Car Club aura lieu le 4 août L'organisateur, Paul Rainville, qui a déjà fait ses armes dans deux rallyes Shell 4,000 et qui a été, pendant plusieurs années, un des meilleurs navigateurs du Québec, est d'avis qu'un bon nombre de participants de renom prendront part à ce rallye. D'autant plus que les vainqueurs se verront attribuer $400 en prix.

"Dans les parcours réduits, le bon rallyiste se soumet aux arrêts de contrôles fréquents", de dire Rainville. Il a ajouté que "les indications seront précises, de sorte que l'équipement spécial de navigation ne sera pas nécessaire".

Le départ se fera à la Place Saint-Charles de Dorion, à 10 heures du soir. Cette heure tardive a été choisie afin de permettre aux participants de l'extérieur de se rendre à temps et aussi pour assurer les meilleures conditions possibles de circulation pendant l'épreuve.

Le parcours sera de 200 milles. L'enregistrement et l'inspection des voitures commenceront à 7 heures 30. Pour plus d'informations: Mme R. D. Graham, 489 0887, 877-5205.

Goodyear et Firestone croiseront de nouveau le fer au Circuit

Lorsque la Labatt Indy 200 sera disputée au Circuit Mont-Tremblant, la fin de semaine du 6 août, plus de 30 chambres, dans les motels, hôtels ou chalets, seront occupées par des employés de fabricants de pneus. C'est la guerre du pneu qui fait rage. Goodyear a pris le haut du pavé, grâce à des victoires aux 500 milles d'Indianapolis et aux 24 Heures du Mans. Auparavant, Firestone était entré 43 fois consécutives dans le cercle des vainqueur à Indy.

Cette année, les victoires les plus importantes de Firestone ont eu lieu aux 500 milles de Daytona, aux 24 Heures de Daytona et aux 12 Heures de Sebring, ainsi qu'au Atlanta 500.

Par ailleurs, Goodyear a récolté des lauriers dans des épreuves Grand Prix avec des victoires de Dan Gurney, Dennis Huhne et Jack Brabham.

Les fabricants de pneus s'intéressent à la compétition automobile sous toutes ses facettes. Mais ils portent une attention toute spéciale aux activités du United States Auto Club parce que ce sont celles qui attirent le plus de publicité et de prestige. Et c'est un fait qui les fabricants de pneus se sont lancés dans cette guerre avec la même énergie que les manufacturiers d'automobiles.

Au Circuit, une grande partie de l'enclos de ravitaillement sera réservée pour les lourds camions qui viendront y déverser leurs tonnes de pneus. Cette montagne de caoutchouc dépérira rapidement à mesure que se dérouleront les pratiques, les qualifications et la course elle-même.

Ce duel sans fin profite directement à l'automobiliste, puisque les découvertes et les développements de la course automobile sont rapidement adaptés aux pneus de la route.

La composition des pneus s'améliore constamment, les dessins exécutés pour les surfaces détrempées, ainsi que les différentes largeurs de pneus se traduisent par une plus grande sécurité pour le conducteur du dimanche.

Mario Andretti, sous contrat avec Firestone, affirme que le développement dans le domaine du pneu est en grande partie responsable des vitesses plus rapides qui sont atteintes. "Sans de meilleurs pneus, de dire Andretti, les manufacturiers de voitures auraient beau inventer les meilleurs moteurs et les meilleurs châssis au monde, ils accuseraient quand même une ou deux années de retard en ce qui a trait aux vitesses maximales."

Le facteur principal est l'adhésion. Lorsqu'une voiture prend un virage à 150 milles à l'heure, elle a besoin d'une bonne grippe. "Toute voiture est aussi bonne que le sont les pneus dont elle est chaussée", d'ajouter Andretti. "Lorsque les producteurs de pneus cesseront de s'améliorer, nous le cesserons aussi. Et j'espère qu'ils vont poursuivre leur guerre du pneu."

ATTENTION...

La RAMBLER '67

...MAINTENANT à de VÉRITABLES

PRIX D'AUBAINES!

AVANT LA VENUE DES MODÈLES '68

PREMIER VERSEMENT en SEPTEMBRE!

PAS 1¢ COMPTANT!

votre concessionnaire RAMBLER JEEP

"ON EPARGNE EN MASSE" chez MASSE AUTOMOBILE

2303 DE LA SALLE, Montréal Tél. 254-4524

(2 rues à l'est de Pie-IX, au sud d'Hochelaga)

Ouvert jusqu'à 10 h. p.m. Appelez et nous irons vous chercher

Du 4 au 13 août au club Monkland

Les championnats canadiens de tennis rivaliseront avec le tournoi de Wimbledon

par Yvon PEDNEAULT

C'est dans une atmosphère de Wimbledon que se dérouleront les championnats canadiens de tennis au club Monkland de Montréal du 4 au 13 août. Les organisateurs de la compétition en effet, ne peuvent cacher leur enthousiasme devant le nombre de joueurs vedettes inscrits pour cet événement qui ne manquera pas de susciter un vif intérêt auprès des amateurs de tennis.

Les meilleurs joueurs de plusieurs pays ont accepté de participer à ce tournoi, un événement hors site au calendrier sportif de l'Expo 67.

En tête des grandes vedettes de cette discipline, on retrouve l'Australien Roy Emerson. Ce dernier a remporté cette année les championnats d'Australie et de France. Le joueur no 1 d'Espagne et champion de Wimbledon en 1966, Manuel Santana, sera également de la partie.

Ramanathan Krishnan, la meilleure raquette de l'Inde, sera un aspirant de taillé pour Emerson et Santana . . . car il excelle sur les courts de terre battue. A son premier tournoi en terre canadienne, le Sud-Africain, Cliff Drysdale, pourrait bien mêler les cartes. Drysdale a d'ailleurs joué de brillante façon, la semaine dernière, alors qu'il a permis à son pays de vaincre le Brésil 5-0 dans la finale de la zone "B" européenne de la coupe Davis.

Pancho Guzman et Miguel Olvera de l'Equateur, deux tennismen qui sont à l'origine de la victoire surprise de leur pays contre les Etats-Unis dans les compétitions de la coupe Davis seront également en lice lors des championnats canadiens.

Quant à Maria Guzman, elle en sera à sa 2e visite à Montréal. De son côté, le Mexique a délégué Jaime Subirats et les soeurs Olga et Pat Montano.

NICOLA PILIC INSCRIT

Nicola Pilic, l'excellent tennisman de Yougoslavie qui a défait Roy Emerson lors du dernier tournoi de Wimbledon participera également au tournoi canadien, de même que Torben Ulrich du Danemark. Tous deux en seront à leur première visite au Canada.

Gerry Thalhamer et Judith Leong d'Hawaii ont également fait parvenir leur inscription aux organisateurs du tournoi.

Bref, si les dirigeants des championnats canadiens soutiennent que leur tournoi peut rivaliser avec celui de Wimbledon, on doit les approuver car ils ont réussi à grouper la crème des meilleurs tennismen au monde.

En ce qui a trait à Mildenberger

La Fédération allemande de boxe proteste contre l'attitude de l'EBU

Frankfurt (UPI) — La Fédération allemande de boxe a protesté contre l'Union européenne de boxe (EBU) parce que le champion poids lourd européen Karl Mildenberger a été dépouillé de son titre.

Eberhard Schaube, le secrétaire de la Fédération allemande (BDB) a dit que l'EBU avait avisé la BDB et Mildenberger de sa décision.

"J'ai envoyé une lettre au secrétaire général de l'EBU, Piero Pini, hier, lui demandant un rapport complet de la situation", a ajouté Schaube.

On sait que l'Association européenne de la boxe a annoncé, lundi, que Mildenberger avait été dépouillé de son titre parce que sa participation au tournoi éliminatoire l'empêchera probablement de défendre son championnat.

D'autre part, la Fédération allemande a fait remarquer que Mildenberger avait jusqu'au 10 septembre pour affronter l'aspirant Gerhard Zech pour la seconde fois.

"L'EBU n'a pas le droit de prendre action contre Mildenberger avant le 10 septembre", a conclu Schaube.

Mildenberger affrontera Oscar Bonavena d'Argentine, le 16 septembre prochain, en Allemagne dans la première ronde du tournoi éliminatoire pour trouver un successeur à Cassius Clay.

L'EBU a choisi Zech comme prochain adversaire pour Mildenberger mais aucun promoteur ne semble intéressé au combat. Mildenberger a déjà triomphé de Zech, il y a deux ans.

Stargell intente une poursuite de $750,000

Pittsburgh (UPI) — Le voltigeur des Pirates de Pittsburgh, Willie Stargell, a intenté une poursuite en cour fédérale pour une somme de $750,000 contre le "Pittsburgh Weekly Sports" lequel a allégué que Stargell et son coéquipier Roberto Clemente en étaient venus aux coups, il y a quelque temps.

Les défendants dans cette cause nommés par les avocats de Stargell sont James P. O'Brien, publiciste du magazine et les propriétaires Carroll H. Cook et James G. Dunn.

L'article signée par O'Brien dit que des journalistes ont appris que Clemente et Stargell avaient échangé des coups dans le vestiaire des Pirates et que même Maury Wills, en tentant de séparer les deux athlètes, avait été projeté contre une porte par Stargell.

L'article ajoute que la querelle est survenue quelques jours avant la présentation de la partie des Etoiles.

AU TENNIS

Jeff Miller ne déçoit pas

Chattanooga (UPI) —L'excellent Jeff Miler de Plainfield, dans l'Etat de New York, a survécu à l'attaque surprise de Phil Azar d'El Paso, hier, pour passer en quart de finale de la division des garçons de 14 ans, au tournoi de l'Association nationale de tennis sur pelouse des Etats-Unis, pour garçons et filles de 12 et 14 ans.

Miller a perdu le premier set par un compte de 5-7, mais est revenu à la charge pour remporter les deux autres 6-1 et 6-3.

Lors de la troisième ronde d'hier, deux des favoris ont également été vus à l'oeuvre. Il s'agit de Ricky Fagel de Miami, classé septième, et de Drew Evert de Fort Lauderdale, classé huitième. Ils ont tous deux connu la défaite.

Fagel a subi l'élimination aux mains de Chico Magey par des sets de 6-2 et 6-1, tandis que James Delaney, de Formose, a eu raison de Evert par des comptes de 6-4, 5-7 et 6-2.

Johnny Rougeau accorde un match revanche à Valentine

Johnny Rougeau s'est plié hier aux exigences du matchmaker Bob "Legs" Langevin et de Johnny Valentine. Il a accepté de risquer son titre lundi prochain au centre sportif Paul-Sauvé. Le populaire lutteur montréalais a signé son contrat après un long entretien avec le matchmaker des entreprises sportives de l'Est.

On sait que Valentine se proclame le champion depuis qu'il a rivé au matelas les épaules de Johnny Rougeau il y a une dizaine de jours. L'arbitre a tout d'abord accordé la victoire au lutteur de Chicago, mais il a ensuite changé sa décision. C'est pourquoi Rougeau est encore considéré comme le champion.

"Il y aura seulement un champion après le programme de lundi prochain", a déclaré Valentine après avoir apposé sa signature sur le contrat qu'on lui a présenté. "Et c'est moi qui serai couronné champion", a-t-il ajouté.

Il va sans dire qu'il existe maintenant une animosité encore plus grande entre Rougeau et Valentine. Et l'action ne devrait pas manquer lorsque ces deux lutteurs s'affronteront lundi prochain.

On a également annoncé que Lorenzo Parente, un lutteur de St-Louis, fera ses débuts à Montréal lundi prochain. Il formera une équipe avec le Mexicain Enrique Torres. Ces deux athlètes rencontreront Hans Schmidt et Fritz Van Raschke dans la semi-finale.

VENTE

par TOUT le MAGASIN
de 10% à 33% d'escompte

Avec chaque achat de $25. et plus,
GRATIS : PASSE-PART "EXPO" 1 JOUR
(un par client)
SI VOUS PRESENTEZ CETTE ANNONCE

PANTALONS Jusqu'à 20% D'ESCOMPTE
MERCERIE Jusqu'à 20% D'ESCOMPTE
COMPLETS Jusqu'à 20% D'ESCOMPTE

PALETOTS D'AUTOMNE
jusqu'à 25% d'escompte

VESTONS SPORT
jusqu'à 25% d'escompte

PAS DE COMPTANT
52 SEMAINES POUR PAYER

Lowby's

STATIONNEMENT gratuit, porte voisine
OUVERT chaque jour jusqu'à 6 hres Jeudi et vendredi jusqu'à 9 h. p.m.

1223, SQUARE PHILLIPS

TRANSMISSION — MOTEUR
changement ou réparation
TRAVAIL EFFECTUE SUR PLACE
LES TAUX DU MARCHE STRICTEMENT RESPECTES
912, rue AMHERST (angle Craig)
Tél.: 842-5826

Tuyaux gratuit - financement par semaine - à partir de $1.50
GARANTIE 100%

AUTO TRANSMISSION INC.

Inscrivez-vous dès maintenant — Cours commençant lundi prochain. Bureau ouvert de 10 a.m. à 9 p.m.

Tél.: 845-9163

12 COURS
1. TELEVISION
2. RADIO ELECTRONIQUE
3. DESSIN INDUSTRIEL
4. LECTURE DE PLANS
5. REFRIGERATION et CLIMATISATION
6. AUTO ELECTRIQUE CARBURATION
7. MOTEUR DIESEL
8. TRANSMISSION AUTOMATIQUE LECTURE DE PLANS ET DESSIN INDUSTRIEL
9. MECANIQUE AUTOMOBILE
10. DEBOSSAGE, PEINTURE
11. SOUDURE GAZ, ELECTRIQUE, DECOUPAGE
12. SOUDURE, TUYAUTERIE

Cours pour dames et demoiselles

Tél.: 845-9163

L'institut d'ORIENTATION des metiers du Québec

ATTENTION A TOUS LES SOUDEURS
Nous préparons les soudeurs pour le test officiel de Service de mécaniciens de machines fixes (soudure à haute pression) Ministère du Travail

4443, rue DROLET, MONTREAL, P.Q.

Je suis intéressé à votre cours No et j'aimerais obtenir plus de détails sans aucune obligation.
☐ JOUR ☐ SOIR

Tout élève qui est dans l'impossibilité de commencer son cours immédiatement recevra d'ici le début de son cours des exercices qui lui seront transmis par la poste.

NOM .....
ADRESSE .....
NOM DU PERE ..... AGE .....
COMTE ..... TEL. ..... MM

Bud Grant, un grand stratège

Minneapolis-St-Paul, Minnesota (UPI) — Pour Bud Grant, le nouvel instructeur en chef des Vikings du Minnesota, le football est aujourd'hui "le seul sport où il devient nécessaire de déployer toute sa virilité pour réussir".

"Imaginez-vous que je suis l'adversaire", de dire Bud Grant. "Je peux vous bousculer, vous frapper, vous piétiner, vous passer dessus ou bien vous contourner... peut-être suis-je plus fort, meilleur et plus expérimenté que vous, peu importe, vous devez me tenir tête et faire de votre mieux. La prochaine fois, vous serez peut-être le meilleur des deux".

Grant est un sportif du type classique. Chasseur adroit et amateur de pêche, il excelle au baseball et au basketball. Mais, pour cet athlète, le football demeure un sport très spécial.

Ses formations jouent constamment sur leur garde et ont la réputation d'accroître leur puissance progressivement tout au long de la saison. Il aimerait bien voir les Vikings afficher la même tenue que son ancienne équipe, les Blue Bombers de Winnipeg qui ont remporté, à cinq reprises au cours des dix dernières années, le championnat de la ligue Canadienne de football.

"Nous étions les Yankees du football canadien", de s'exclamer Bud Grant. "Nous remportions les matches serrés".

Grant est conscient du fait qu'il ne peut accomplir avec une équipe plus que son personnel ne le permette. Il a illustré cette éternelle loi en racontant une anecdote au sujet des Blue Bombers après qu'ils eurent remporté un de leurs championnats.

"La saison suivante, sept vétérans ont été blessés. Je n'ai jamais connu de moments aussi difficiles qu'alors. Nous passions des heures à multiplier les changements dans l'espoir de trouver la bonne formation qui compenserait à ce manque de joueurs. C'est ainsi que nous avons gagné une partie, annulé une autre et perdu 14 matches par la suite. C'était très sérieux".

"L'année suivante, nous avions une solide équipe sur pieds et nous avons encore remporté le championnat".

Le travail le plus important d'un instructeur est de grouper les différents talents de l'équipe et de les associer de la façon la plus rentable. Ces associations aident à classer les joueurs et à reconnaître leur véritable talent.

"Quarante joueurs ne se coulent pas d'un bloc dans un moule impeccable. Notre travail est de les amener à jouer en équipe et à remporter des victoires. Bien souvent, les instructeurs doivent s'introduire dans la vie privée des joueurs afin de connaître leurs problèmes et ainsi être en mesure de les mieux comprendre. Mais nous n'avons jamais éprouvé de difficultés dans ce sens".

Grant et ses assistants ont hérité de plusieurs solides vétérans du régime Norm Van Brocklin. Mais par contre les Vikings ont un passé très irrégulier. Ils se sont retrouvés au bas du classement l'an dernier avec une fiche de 4-9-1, ayant même baissé pavillon 20-13 contre Atlanta devant leurs propres spectateurs.

Toutefois, si Grant parvient à communiquer son enthousiasme à ses joueurs, l'avenir de l'équipe est plus une certitude qu'un espoir.

"Depuis les 25 dernières années, j'ai toujours été mêlé à une forme quelconque du sport organisé. Le sport c'est ma vie. "Je ne sais pas danser et je ne suis jamais sorti avec les filles au collège. Je voulais être ce qu'il y a de mieux".

Il y est parvenu. Il s'est distingué au football, au baseball et au basketball alors qu'il était à l'Université du Minnesota.

Il a joué au basketball professionnel pendant deux ans puis est devenu le deuxième meilleur receveur de passes de la ligue Nationale de football alors qu'il évoluait avec Philadelphie en 1952. Finalement on l'a vu au poste de demi défensif au football canadien.

A 29 ans, il y a 10 ans de cela, on lui a offert un poste d'instructeur et il l'a pris. "Je savais que je ne pourrais jouer éternellement et j'ai toujours voulu être instructeur. On y trouve beaucoup de satisfaction."

BUD GRANT

L'énergique pilot a donné tellement de lui-même qu'il n'a pas pris de vacances depuis 10 ans, à l'exception d'un voyage au Rose Bowl où il fut envoyé comme dépisteur. Et il ne peut consacrer tout le temps qu'il aimerait à ses affaires personnelles : la pêche, la chasse et sa famille dont six enfants et une épouse très compréhensive.

"L'offre des Vikings était très alléchante", de dire Grant. "Imaginez des vacances annuelles d'un mois. Des vacances, cela signifie pour moi entreprendre quelque chose avec ma famille, ce que je n'ai pas eu tellement le loisir de faire."

Il paraît que Grant s'est vu offrir le poste d'instructeur avec les Vikings avant Van Brocklin. C'était en 1961 alors que l'équipe était en voie de formation. Mais il a préféré demeurer à Winnipeg. Quand Van Brocklin s'est retiré le printemps dernier, il voulait ce poste et les Vikings étaient intéressés à ses services.

"Etre instructeur dans cette ligue, est le désir de tout pilote qui a de la trempe", a-t-il dit alors. "Je ne critique pas le football canadien, mais il est naturel de vouloir être là où le calibre est supérieur."

D'importants changements prévus à Lachine

Granby à la conquête d'un 3e championnat d'affilée

par Yvon PEDNEAULT

Au début de la saison, tous les experts prédisaient que les Cardinaux de Granby allaient remporter le championnat de la saison régulière avec beaucoup de facilité.

Mais les temps ont changé depuis. Il est vrai que les joueurs de Nick Testa occupent le premier rang de la ligue Provinciale de baseball avec une priorité d'une partie sur les Braves de Plessisville... mais la saison est loin d'être terminée.

Granby a eu sa large part d'insuccès depuis le début du calendrier. Toutefois, le receveur-gérant Nick Testa a toujours su trouver une solution au problème de son équipe. Les Cardinaux ont tant bien que mal résisté aux poussées des autres formations du circuit. En dépit de nombreuses blessures, les champions de l'an dernier n'ont jamais connu une longue léthargie.

Maintenant qu'ils sont installés au premier rang, il sera difficile de les déloger. Granby représente une formation bien équilibée tant au bâton qu'à la défensive. Il ne faudrait donc pas être surpris de voir les hommes de Nick Testa décrocher un 3e titre en autant de saisons... mais chose certaine, ils devront lutter farouchement car la compétition sera forte.

D'IMPORTANTS CHANGEMENTS A LACHINE

Tout ne tourne pas rond au sein des Mets de Lachine, une formation qui, il y a une semaine, faisait la pluie et le beau temps dans le circuit Ellyson.

Depuis leur victoire de 2-0 remportée contre les Braves de Plessisville, les Mets ont encaissé six revers d'affilée. Et quand un club va de mal en pis, plusieurs rumeurs circulent. A tout événement, d'importants changements seront effectués d'ici quelques jours si la situation demeure la même.

SUR LES SENTIERS

● Même s'il a été relevé à la 7e manche par John Vankowski, l'artilleur Billy Bates des Mineurs de Thetford s'est fort bien tiré d'affaires mardi soir contre les Mets de Lachine. En six manches et deux tiers, il n'a alloué que trois coups sûrs et a retiré 11 frappeurs sur trois prises.

● Don Manning n'est pas encore rétabli de sa blessure à une jambe. Lors du match contre les Mets, mardi, il a dû céder sa place à Charles Robinson à la deuxième manche. D'ailleurs, Manning a du mal à courir.

● Claude Prud'homme a lancé une forte partie en dépit de la défaite, mardi soir. Prud'homme est certes une belle surprise pour les Mets. Depuis le début de la saison, il a été l'artilleur le plus régulier de la formation de Marcel Racine.

● La perte de l'excellent lanceur Henri Corbeil portera un dur coup aux Braves de Plessisville qui luttent présentement pour le premier rang de la ligue Provinciale. Corbeil, qui a été victime d'un accident d'automobile lundi matin, sera au rancart pour une période indéfinie.

● Sonny Pace s'est blessé à une cheville en tentant de contourner le troisième but, mardi soir. Toutefois, il sera à son poste pour le match de ce soir contre les Cardinaux de Granby.

● Le puissant frappeur George Gmelch a encore fait des siennes, mardi soir, alors qu'il a frappé son quatrième circuit de la saison. Il a donc réussi quatre coups de quatre buts en trois rencontres.

● Les Braves de Plessisville sont présentement à la recherche d'un joueur de premier but.

● Quatre rencontres seront présentées ce soir dans la ligue Provinciale de baseball. Les Royaux de Drummondville visiteront les Canadiens de Coaticook; les Cardinaux de Granby seront les visiteurs à Thetford; les Alouettes de Sherbbrooke recevront la visite des Indiens de Québec et, finalement, les Braves de Plessisville seront les h tes des Mets de Lachine.

● Le calendrier régulier ne prévoit aucun match pour demain soir. Les activités reprendront samedi et dimanche alors que 11 rencontres seront présentées.

Chez les Castors

Bass attend des renforts de Dallas

L'instructeur en chef des Castors de Montréal, Marvin Bass, n'a pas mis long à déceler les capacités individuelles de ses équipiers et a déjà en tête des formations

Marvin BASS
Ses formations se dessinent

qu'il mettra à l'essai très prochainement.

En effet, il se pourrait fort bien que l'on assiste, pas plus tard que samedi, à quelques exercices de précision où l'équipe montréalaise sera divisée en deux camps. De nombreux demis offensifs et défensifs se sont amenés au camp d'entrainement et l'instructeur Bass a l'intention d'un faire un choix minutieux.

Au poste de quart-arrière, rien de nouveau n'a transpiré. Dunn Marteen sera certainement en évidence mais la lutte se fera entre Maurice Viens, Les Obie et Billie Fletcher, si ce dernier est obtenu à temps des Broncos de Denver.

L'élimination va poursuivre son cours aujourd'hui. Marvin Bass et George Brancato se consulteront et d'autres recrues seront retranchées du camp d'entrainement.

D'un autre côté, la direction de l'équipe a annoncé que Bob Bedmarz, un garde des Cowboys de Dallas, serait à l'entrainement aujourd'hui. Mesurant 6'3" et pesant 252 livres, ce gaillard de 23 ans, qui peut également jouer centre, était, en 1965, au collège American International.

Le vétéran Bill Boschini, qui n'a pas encore été vu au camp d'entrainement, est attendu en fin de semaine. Il a été retenu par un heureux événement: il sera bientôt papa.

Chez les blessés, la relève s'est faite entre Ted Fiddie et Larry Willis. Willis, qui devait être tenu à l'écart pour trois jours en raison d'une blessure à une cheville, a participé aux exercices d'hier. Le garde Fiddie s'est toutefois tordu un genou et devra prendre les choses sérieusement. Quant à Bob Aquino, aucune nouvelle de son genou.

Le sport en général

par Jacques BEAUCHAMP

Arthur Lessard mérite la plus haute considération

ARTHUR LESSARD a fait son bonhomme de chemin depuis qu'il a joué son dernier match de hockey avec Cincinnati. Il s'est toujours intéressé à notre jeunesse sportive. Depuis 1949, l'année où il a mis un point final à sa carrière comme joueur de hockey, il s'est révélé un organisateur très habile. Il a fait ses preuves à Ville St-Laurent, à Fort Pierce, Floride, et au centre sportif Paul-Sauvé avant de devenir directeur du service de la récréation à Ville de Laval où le SPORT AMATEUR est vraiment à la page.

Arthur était un excellent joueur dans les ligues mineures, mais en ce qui a trait à l'organisation des sports mineurs, il est un gars "qui appartient aux ligues majeures".

Je n'ai pas encore oublié ses débuts à Ville St-Laurent. C'est lui qui, avec le chef de police Camille Hétu, a organisé le service de la récréation dans cette ville il y a environ dix-sept ans. Son record parle par lui-même. Aujourd'hui, tous les jeunes de Ville St-Laurent profitent des heures de sacrifices qu'Arthur s'est imposées afin d'atteindre son but. "Tout fonctionne à merveille à Ville St-Laurent et je m'en réjouis," disait-il l'autre jour.

Après un séjour de onze ans à Ville St-Laurent, l'ancien joueur de défense, s'est expatrié aux Etats-Unis — plus précisément à Fort Pierce, Floride. Dans cette petite ville, il s'est encore occupé de sports mineurs. Il s'est encore fait valoir comme administrateur. Après avoir passé quatre ans à Fort Pierce, Lessard est revenu dans le Québec. Il fut nommé directeur gérant du centre sportif Paul-Sauvé, ayant succédé à Rémi Brault.

Et lorsque l'on a fusionné 14 municipalités pour créer Ville de Laval, le conseil municipal a décidé d'organiser un service de récréation et loisirs sur des bases vraiment solides. Il y avait plusieurs candidats au poste de directeur. On a finalement opté pour Arthur Lessard. Ce fut une sage décision. C'est avec regret qu'il a quitté le centre sportif Paul-Sauvé . . . mais Arthur voulait relever le défi qu'on lui avait lancé à Ville de Laval. On peut dire qu'il s'est bien acquitté de sa tâche dans ses nouvelles fonctions.

Arthur Lessard se réjouit à la pensée que ça bouge au service de la récréation de Ville de Laval, mais il refuse d'en prendre le crédit. "Je suis bien secondé par les autorités municipales . . . et de plus j'ai des adjoints qui ne craignent pas de travailler. Je m'en voudrais aussi de ne pas mentionner le fait que 2,000 personnes à Ville de Laval offrent leurs services bénévolement afin de nous prêter main-forte," a souligné Lessard.

Tous les sports imaginables sont pratiqués à Ville de Laval. Dans Ville de Laval, il n'y a pas moins de 94 clubs de soccer (toutes les catégories); on a formé cette année pas moins de 157 clubs de baseball et l'hiver dernier, il y a eu 417 clubs de hockey. A cela, on peut ajouter que Ville de Laval a son club d'athlétisme; qu'elle compte 20 clubs de crosse; qu'elle est dotée de 27 terrains de tennis, 89 terrains de jeux et de treize piscines à l'extérieur dont trois de dimensions olympiques. C'est tout simplement fantastique.

Je ne suis pas sans savoir que les candidats seront nombreux aux différents postes qui seront accordés lorsque le gouvernement provincial annoncera officiellement la création du ministère des Sports et des Loisirs et je ne crois pas exagérer en écrivant qu'ARTHUR LESSARD mérite une haute considération en raison d'abord de sa compétence et de sa connaissance de tous les sports et ensuite de la valeur de ses oeuvres passées.

● Aujourd'hui, c'est l'anniversaire de naissance de Léo Durocher, 61 ans.

● Golden Blend est revenu au parc Richelieu.

● "Dick" Buisson se rendra à Green Mountain après le meeting de Blue Bonnets.

● Le 17 juillet dernier, nous avons publié la photographie du cycliste Yves Landry, le héros du Tour de la Nouvelle-France. A ses côtés se trouvait, outre Maurice Chevalier, un monsieur qui a été désigné comme son père. On nous fait remarquer qu'il ne s'agit pas de son père mais bien de M. Fulgence Charpentier, assistant spécial auprès du Commissaire général. M. Charpentier représentait en cette circonstance et la Compagnie de l'Exposition universelle et le Commissaire général. Il s'agit d'une méprise bien involontaire.

● L'omnium de golf de Tracy aura lieu en fin de semaine au club des Dunes.

● Selon Walter Alston, le jeune droitier Bill Singer deviendra une étoile dans la ligue Nationale d'ici deux ans.

● Les Orioles de Baltimore doivent maintenant regretter d'avoir vendu le joueur de premier but Mike Epstein aux Sénateurs de Washington.

● Sammy Pollock commencera à faire signer les joueurs du Canadien le mois prochain.

● Claude Genest, président de la Fédération nationale de ballon sur glace envisage la prochaine saison avec beaucoup d'optimisme.

● Jean Bretonnel, l'ancien gérant de Robert Villemain est encore actif dans la boxe en France.

● LOUIS BERGERON, Fernand Liboiron et Pierre Nadon ont "labouré" le parcours du club Bellevue hier . . . et c'est le cas de le dire ! Louis et Fernand ont joué respectivement 127 et 126. Quant à Pierre Nadon, il a joué un "énorme" 72 pour les neuf premiers trous et vers six heures hier soir, il songeait à abandonner la lutte.

LUTTE
Nouvelle aréna à Vimont
CE SOIR à 9 h. p.m.
GRAND ANTONIO
463 livres
CONTRE 2 LUTTEURS.
6 combats de lutte
OURS CONTRE 2 LUTTEURS

LOCATION et VENTE

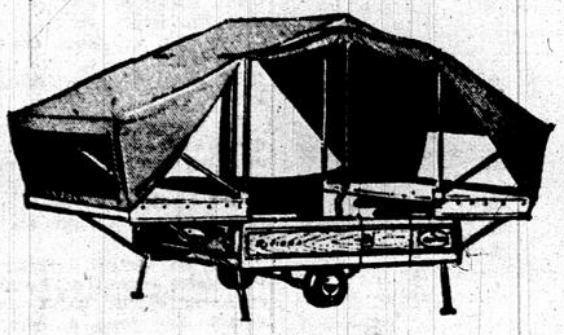

● Location depuis $37.00 par semaine
● Tentes-remorques presque neuves, couchent 4 à 5 personnes . . . $249
● Tentes-remorques presque neuves, couchent 6 à 7 personnes . . . $199

CAMP TRAILERS INC.
7715 rue LE MANS — 255-8881
Prendre la sortie Lacordaire du boul. Métropolitain est, 5 minutes de Décarie
OUVERT SUR SEMAINE JUSQU'A 9 HEURES P.M.
SAMEDI ET DIMANCHE TOUTE LA JOURNEE

Attention !
ACHETEURS D'AUTOMOBILES
VENTE À L'ENCAN
Chez
POPULAR
AUTO SALES & SERVICE LTD.
10395, boul. Pie-IX
Lundi, le 31 juillet, à compter de 7 h. p.m.
EN VENTE
VOLKSWAGEN
et toutes autres marques de voitures domestiques
Les voitures seront en montre à partir du 28 juillet

A LOUER
TOUT CE QUE VOUS POUVEZ IMAGINER POUR LE PLAISIR DE CAMPER

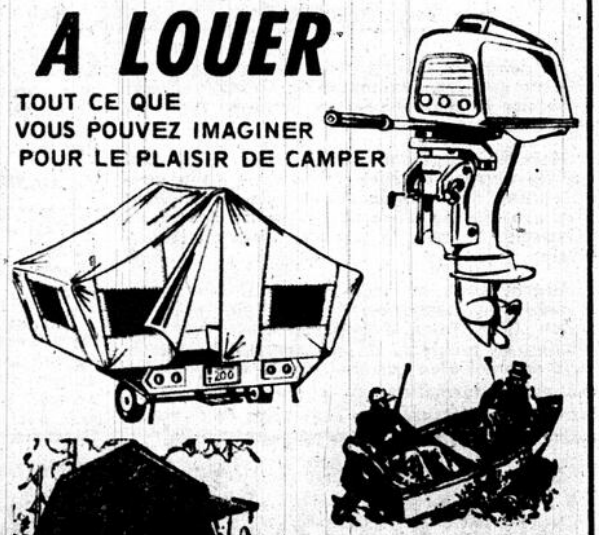

● JOUR ● SEMAINE ● MOIS
COUT DE LOCATION DEDUIT SI VOUS DECIDEZ D'ACHETER
NASH EQUIPMENT CORP.
2015, THIMENS
ST-LAURENT, P.Q.
748-7811

CHIONOI CONSERVE SON CHAMPIONNAT

Bangkok (UPI) — Le champion poids mouche mondial Chartrai Chionoi a défendu son titre avec grand éclat hier soir en remportant une victoire par mise hors de combat sur Punthip Keosuriya. Il a mis fin à la rencontre à 2:35 minutes de la troisième ronde.

Chionoi a disposé de son adversaire en lui appliquant une solide droite à la mâchoire. Six secondes se sont écoulées avant que Keosuriya ne se relève du plancher, mais, encore étourdi et ne pouvant reprendre le match, l'arbitre a terminé le compte réglementaire pour concéder la victoire au champion.

Une foule délirante de près de 30,000 spectateurs a célébré ce triomphe. Le champion n'a pu s'empêcher de se joindre au chahut et s'est mis à sauter dans les airs, brandissant sa ceinture en or incrustée de pierreries au-dessus de sa tête.

On s'attendait à ce que le match se termine de cette façon, mais l'issue s'est amenée plus tôt que les experts l'avaient prédit. Les adversaires se sont étudiés pendant les deux premières rondes, ne s'échangeant que de faibles coups. Mais le champion a terrassé son opposant avec le premier "swing" sérieux de la rencontre.

Les deux pugilistes sont montés dans l'arène à 111 livres.

Dans ce match pour le titre, Punthip a connu sa cinquième défaite et sa première mise hors de combat. Avant de monter dans l'arène, il avait une fiche de 25 victoires et de un match nul. Quant au champion, il a livré son 37e combat, n'ayant connu que dix défaites et un combat nul.

L'assistance payante a rapporté $200,000. On n'a pas établi le comptage officiel mais le stade était plein à craquer. Des centaines de spectateurs qui avaient payé $20 pour leur billet et qui sont arrivés en retard ont été forcé de demeurer debout à l'entrée de l'aréna où des policiers les contrôlaient.

Le champion doit signer un contrat pour affronter Walter McGowan, un Ecossais, de qui il a obtenu sa couronne en décembre dernier.

AUTO-CENTRE WESTERN

VENTE SOLEIL

TOUT pour l'AUTOMOBILISTE en VACANCES!

Epargnez 2.07 GROSSE GLACIÈRE à Pique-Nique

Cette glacière "Pacer" VALEUR Rég. 8.95 garde aliments et breuvages froids. Solide carapace en plastique incassable. Isolée mousse. Doublée plastique. Poignée pleine grandeur. 18" x 12" x 12".

6.88 chacune

Epargnez 72¢! Coussin Ventilé TOUJOURS FRAIS

VALEUR Rég. 2.49

Conduisez au frais, de façon reposée. Dossier fibré ouvert, assurant une constante circulation d'air. Multicolore. Coutures durables en nylon. Bordure en vinyle. 17" x 33".

SEULEMENT 1.77 chacun

EPARGNEZ 4.08! SAC de COUCHAGE "LYNX"

Rég. 15.95

11.87

Léger et chaud. Enveloppe tissée nylon résistant et coton. Doublure flanelle. Isolation 5 lbs. "Thermofil". Fermeture contour. 36" x 80".

EPARGNEZ 1.99! LIT de CAMP,

Se plie et s'ouvre vite. S'ajuste à 4 positions pour dormir ou flâner. Cadre léger en acier tubulaire, recouvert de coutil épais. S'ouvre: 72" x 24" x 11½" hauteur. Se ferme: 27" x 25" x 4".

4 POSITIONS

7.99

VALEUR rég. 9.98

PISCINE DE LUXE à PAROIS RIGIDES

RÉGULIÈREMENT 18.98 Epargnez 5.10

Cette piscine "jumbo" réjouira tout le monde tout l'été. Parois en acier, 7½-pi diamètre . . . Côtés en épais acier enduit, fini émail cuit pour plus longue durabilité. Doublure en vinyle, avec tube en polethylène pour tenir la doublure. Hauteur 16".

13.88

Termes budgétaires faciles Crédico

ACHETEZ UN PNEU au PRIX RÉGULIER DU CATALOGUE OBTENEZ LE 2ième POUR SEULEMENT $6 ÉCHANGE

SPÉCIAL de la VENTE PNEUS à flancs blancs SEULEMENT $1 PLUS CHACUN

"OLYMPIC" SUPER DE LUXE NYLON SANS CHAMBRE QUALITÉ IDENTIQUE AUX PNEUS D'AUTOS NEUVES.

Fabriqué par le même manufacturier des pneus d'origine des autos récentes 1967. Plus la sécurité du nylon 100% Du Pont. Sa nouvelle semelle totale le recouvre complètement d'une paroi à l'autre. Cette semelle enroulée met plus de caoutchouc sur l'épaulement du pneu, plus de contrôle où l'on en a besoin. L'auto est plus facile à diriger dans les virages et les courbes.

GARANTIE À VIE

Les pneus "Olympic" installés sur des automobiles sont garantis d'être exempts de vices de fabrication et de matériaux durant la durée originale de la semelle, et de supporter les risques routiers normaux sans limite de temps ou de milage.

La meilleure valeur de pneu au Canada!

DIMENSIONS NOUVELLES	DIMENSIONS REMPLACENT	1er PNEU	2e PNEU
775/14	750/14	35.90	$6 échange
825/14	800/14	39.90	
855/14	850/14	41.90	
775/15	670/15	35.90	
815/15	710/15	39.90	
845/15	760/15	41.90 échange	

Surpasse les spécifications de sécurité VI du gouvernement

SERVICE EXTRA OFFERT par WESTERN — NOUVEAU — GAZ ½ — ½

Mélange exact, 50% d'essence super et 50% d'essence standard

67-47-F

AUTO-CENTRES WESTERN

VERDUN — Eglise et Champlain (Sud Aqueduc) 768-2581

JACQUES-CARTIER — Chemin Chambly (Nord, Centre d'Achats Jacques-Cartier) 677-5205 — Ouverte de 8:30 a.m. à 6 p.m.; (Excepté RIVE-SUD: ouvert tous les jours . . . 9 p.m., samedi 5 p.m.)

MONTREAL-NORD — Boul. Pie IX (½ m. sud Pont Pie IX) 322-7199

RIVE-SUD — Boul. Taschereau (Face, Hôpital Général) 671-5941 (Essence ½ - ½ non-disponible à cet endroit) — jeudi et vendredi, 9 p.m.; samedi, 5 p.m.

PONT-VIAU — 185 Boul. des Laurentides (2 m. nord Pont Viau) 663-4911 (Car-wash Saladesecondes à cet auto-centre)

ST-MICHEL — Jean-Talon et 18e (Ouest, Centre d'Achats Boulevard) 728-4986

Département du Service Ouvert toute la journée le samedi pour votre commodité

SERVICE ET SATISFACTION GARANTIS OU ARGENT PROMPTEMENT REMIS

avec Claude BEDARD

Vu de la Citadelle

UN RÊVE QUI DEVIENT UNE RÉALITÉ

QUEBEC. — En bordure de la route No 2, surplombant les hauteurs de Lauzon, on peut y apercevoir des mots isolés au milieu d'un champ, lesquels réfléchissent l'optimisme, la confiance et l'ambition des sportifs de la Rive-Sud. "Ici sera érigée la future Aréna de la Rive-Sud", une inscription qui rappelle les hésitations, les désaccords et les abandons de projet qui se sont succédés durant près de 25 ans. Ainsi, il est excusable de penser à prime abord qu'il s'agit peut-être d'un autre projet qui a plus de chances de s'évanouir que de grandir au rythme des besoins actuels.

C'est en visionnant le film des diverses réactions de l'automobiliste distrait par cette phrase à la fois rassurante et insaisissable, que nous est venue l'idée de nous immiscer jusqu'au "coeur" de la Corporation de l'Aréna de la Rive-Sud Inc. Son président, M. Adrien Bégin, un citoyen de Lévis, avantageusement connu et d'une action vive, écarte d'un seul trait les hypothèses d'avortement de la plus chère ambition des résidents du comté de Lévis.

"Nous n'avons jamais été aussi près de notre but. Je crois que d'ici une quinzaine de jours, nous serons financièrement en position de lancer les premiers travaux d'érection d'un carrefour du sport et de la récréation sur la rive sud", de prononcer énergiquement M. Bégin. Tout est prêt. Il ne reste plus maintenant qu'à intéresser une compagnie prêteuse qui saura prêter foi et argent aux responsables d'un projet imbibé de la rentabilité. Et M. Bégin laisse transpirer sa confiance en vue de l'aboutissement favorable de la dernière étape à franchir dans les termes suivants : "Il y a une maison prêteuse canadienne-française de très grande réputation chez nous et surtout voisine de notre projet et, si nous ne pouvons pas l'intéresser, je crois sincèrement qu'il sera difficile d'aller chercher ailleurs. Non, je suis assuré — parce que nous avons un précieux actif —, que nous réussirons à convaincre les prêteurs de nous aider à sortir de terre l'Aréna de la Rive-Sud."

LE DEVOUEMENT DE TOUS

M. Adrien Bégin a d'abord été invité pour agir en catalyseur entre les deux groupes de Lévis et Lauzon qui prônaient l'idée de construire une aréna. Puis, ce fut la redistribution des influences et du potentiel qui se coiffèrent de la "Corporation de l'Aréna de la Rive-Sud Inc." Malgré tous les efforts déployés, il y demeurait encore beaucoup de sceptiques et les doutes furent rapidement dissipés, lorsqu'une première souscription jeta un dépôt initial de $65,000 dans les coffres de la Corporation. 650 souscripteurs avaient prêté foi au projet sans même y avoir vu des plans ou un terrain ou une maquette. C'est sur la parole des dévoués instigateurs que le pas fut emboîté et, plus tard, les administrateurs de la ville de Lauzon consentirent à donner un terrain estimé à plus de $57,000, servant de site à l'ambition des sportifs de la région.

De son côté, la ville de Lévis contribue des montants de l'ordre de $30,000 et d'autres moyens d'aide seront étudiés au fur et à mesure que le projet prendra une forme concrète.

M. Bégin explique la nécessité de l'aréna en disant : "Nous nous sommes basés sur un système d'opération de 60 heures seulement pour endosser équitablement la rentabilité de l'aréna sur la Rive-Sud. Nous avons dans ce secteur un potentiel de 60 à 65 mille âmes, où le travail et l'argent ne manquent pas. Nous commencerons avec une capacité de 1,250 sièges seulement, mais il faudra assûrément agrandir dans quelque temps. A vrai dire, nous regardions les possibilités de cette réalisation polyvalente et on ne se demande plus, qui pourrons-nous accommoder, mais plutôt quels seront ceux qu'il nous faudra refuser, faute de temps ?"

Les responsables du projet accomplissent leur devoir bénévolement et personne ne touchera un sou dans l'administration de l'aréna. Encouragés par la confiance des citoyens de la Rive-Sud, tous se font un point d'orgueil de doter la région de son aréna dès l'hiver prochain.

LILAS POOLE EST OPTIMISTE

Les Alouettes de Sherbrooke seront les hôtes des Indiens de Québec et de leur ancien gérant et receveur Lilas Poole, qui s'avère actuellement le principal point d'inspiration des porte-couleurs de la Vieille capitale. Au sortir d'un triomphe chèrement acquis sous les yeux des supporteurs des Braves de Plessisville, Lilas Poole a laissé échapper froidement dans la chaleur du vestiaire exhubérant des Indiens : "C'est en première place que nous allons et nulle part ailleurs. Tous les autres clubs de la ligue commencent à ressentir la fatigue de l'épuisante lutte. Pendant ce temps, nous n'y étions pas. On se bâtissait lentement. Maintenant, l'équipe est toute faite et prête à affronter n'importe qui. On sera difficile à toucher, veuillez me croire", de dire le plus sérieusement du monde l'infatigable athlète.

En arrivant à Québec, Lilas Poole s'est mis à travailler si fort que personne n'est demeuré indifférent. Tous les joueurs du club se sont alors embarqués dans son sillage et les Indiens arriveront à Sherbrooke, ce soir, forts de sept victoires dans leurs neufs dernières joutes. Bob Wolfarth attendra quelques minutes avant la rencontre pour désigner son lanceur débutant.

ICI ET LA

● Alain Tardif a lancé une partie sans coup sûr et il a perdu le match 1-0 aux dépens de l'équipe du Parc Marchand. Le brillant lanceur du Patro Roc Amadour a été le premier artilleur de la ligue Métropolitaine junior à accomplir une joute sans coup sûr, cette saison . . . Les protégés de Raymond Boissonneault viennent de remporter quatre victoires consécutives et il ne serait pas surprenant de voir le Patro de Charlesbourg dans les séries post-saison.

● Avec un aréna sur la rive sud, André Lacroix aura son école de hockey, l'été prochain. Le printemps dernier, il a décliné une invitation de Jim Gregory pour participer à une école de hockey à Toronto. Toutefois, il se propose de se reprendre l'été prochain auprès des siens.

● Il parait qu'on tenterait d'obtenir le concours de Jacques Plante et Phil Watson pour tenir une école de hockey de quelques jours à l'aréna du Parc Victoria, vers le 10 ou le 11 septembre.

● Surprenant et aussi encourageant, ces trois mille jeunes athlètes qui se sont inscrits dans les diverses disciplines du "Festival athlétique" de la Fédération des Loisirs de Québec. Il y aura plusieurs rondes éliminatoires dans chaque secteur avant de permettre à 444 finalistes de venir disputer les principaux honneurs dans les quarante épreuves d'athlétisme et les trente-quatre concours de natation. Dimanche, le 13 août, les athlètes de la Chaudière s'élimineront à St-Georges de Beauce. Le lendemain ce sera à Donnacona, puis à Charlesbourg, à Lévis et à Thetford Mines, alors que la grande finale prendra place sur la piste du Patro de Charlesbourg, le 20 août.

● Le tournoi promotion de badminton aura lieu du 19 au 26 août à Ville Les Saules. Les jeunes des classes de 18, 15 et 12 ans peuvent s'inscrire dès maintenant à la maison Guy Massicotte.

Vente Estivale

AUCUN COMPTANT REQUIS

Incluant dans ce prix
★ Lave pare-brise
★ Signaux de direction
★ Chaufferette avant-arrière
★ Le plein d'essence
★ Miroir de côté
★ Briquet automatique
★ Enjoliveurs de roues
★ Sièges en cuir
★ RADIO AM-FM

RENAULT '67

$1798.00

Nos voitures portent la garantie à vie VALVOLINE

"Qui pense RENAULT ... pense LAREAU"

LAREAU AUTOMOBILE Inc.

4476, DE LA ROCHE MONTREAL 523-2153

TERMES FACILES A DES TAUX COMPETITIFS

Les images du jour

RECORD DANS LE 200 METRES, STYLE LIBRE

Pamela Cruse, de Pompano Beach, Floride, a brisé le record des Jeux panaméricains dans le 200 mètres, style libre, pour les femmes. Elle a établi un temps de 2:15.7 dans la deuxième étape. Pamela a réalisé son exploit après que la Canadienne Marion Lay eut brisé le record existant avec un temps de 2:16.4.

RENCONTRE DE VEDETTES AUSTRALIENNES

Rod Laver (à droite), champion professionnel de tennis, discute avec Jock Sturrock, du voilier Dame Pattie, au sujet des chances qu'ont les Australiens de supplanter les Américains dans la course à la coupe America.

UNE CHAMPIONNE AU RANCART

Carolyn Hacker, 18 ans, championne mondiale de gymnastique en 1966, ne peut participer aux Jeux à cause d'un coude disloqué. Elle encourage toutefois ses camarades américaines. On aperçoit également Linda Methany (centre), de Toledo, Ill., et Marie Walter, de Lakewood, O.

UN AUTRE RECORD AUX AMERICAINS

Zachary Zorn, de Buena Park, Calif., est photographié après avoir remporté le 100 mètres, style libre, pour hommes, aux Jeux panaméricains, mardi. Il a éclipsé le record de 54.7 avec un temps de 53.8.

Les Etats-Unis frustrés d'un balayage complet

Elaine Tanner vole la vedette aux Jeux panaméricains avec un record mondial

Winnipeg. (UPI) — Comme il fallait s'y attendre, les Etats-Unis ont raflé cinq des six médailles d'or en natation lors de la 3e journée de compétition des 5e Jeux panaméricains qui ont lieu présentement dans la capitale du Manitoba. Les deux grandes étoiles de cette journée ont été l'Américain Mike Spitz et la Canadienne Elaine Tanner, qui ont établi de nouveaux records mondiaux.

Les Etats Unis espéraient répéter leur exploit de 1963 au Brésil avec un balayage complet en natation, mais la sensationnelle nageuse de 16 ans de Vancouver, Elaine Tanner, a remporté une éclatante victoire en un temps record dans le 200 mètres sur le dos. Il s'agissait de la 2e médaille d'or pour notre pays puisqu'Alfons Moyer en avait, plus tôt, mérité une toute première dans le tir à la carabine.

Le temps de 2:24.44 minutes enregistré par Mlle Tanner, en plus d'être un nouveau record pour les Jeux panaméricains, est un nouveau record mondial pour les 200 mètres sur le dos. L'ancien record appartenait à Karen Muir de l'Afrique du Sud. Derrière Mlle Tanner, nous retrouvions en seconde position Kendis Moore de Phoenix, Arizona et en troisième place Cathy Furguson de Burbank, en Californie.

Plus de 2,000 personnes ont acclamé Elaine Tanner à la suite de cette victoire dans la piscine des Jeux panaméricains.

Autre record mondial

Un autre record mondial a été abaissé par Mark Spitz de Santa Clara, Californie, âgé de 17 ans. Spitz a réussi une performance de 2:06.42 dans l'épreuve des 200 mètres style papillon.

Outre ce record mondial de ce jeune Américain, Mlle Pamela Kruse a démontré la puissance du clan des Etats-Unis en l'emportant dans les 200 mètres style libre. Une Californienne, Sue Gossick a remporté le championnat de plongeon.

Remportait également des victoires chez les athlètes de l'oncle Sam, Catie Ball de Jacksonville, Floride dans les 200 mètres style libre. Une neuvième médaille d'or revenait aux Etats Unis alors que Wayne Baughman, un lieutenant de l'aviation de Oklahoma City remportait le championnat poids moyen à la lutte en défaisant Ed Millard du Canada.

Mayer en vedette

Alfons Mayer, Allemande d'origine, mais résidant au Canada depuis plusieurs années, a établi un nouveau record des Jeux panaméricains tout en égalant le record mondial amassant un impressionnant total de 298 points dans cette discipline.

L'équipe canadienne de natation a réellement fait honneur à son pays, hier soir. Une médaille d'or, deux d'argent et une de bronze, voilà le bilan des nôtres à cette troisième journée de compétition.

Marion Lay en vedette

La jolie Marion Lay s'est classée deuxième derrière l'Américaine Pamela Kruse, dans le 200 mètres style libre. Le Montréalais Tommy Arusoo a mérité également une médaille d'argent, terminant deuxième derrière le recordman Mark Spitz. Finalement, Sandy Gilchrist occupait un troisième rang dans le 100 mètres style libre.

Revers de Mlle Berner

Vicki Berner, l'une des meilleurs joueuses de tennis au pays, a subi le même sort que nos vedettes masculines s'inclinant en toute première ronde. Mlle Berner a baissé pavillon 6-4 et 6-3 devant l'Américaine Patsy Rippy.

Faye Urban a toutefois sauvé quelque peu l'honneur du Canada en disposant de la Mexicaine Patricio Monteno par 6-3 et 6-3.

Ailleurs

Le Canada a perdu un autre match au volleyball 3-0 aux mains du Brésil.

Revers de Godbout et Bob Bédard

Winnipeg — L'équipe canadienne de tennis n'a certainement pas de veine. Le duo composé de Robert "Bob" Bédard de Lennoxville et de François Godbout ont perdu en double, hier, aux mains de Marcello Lara et Joaquin Loyo-Mayo du Mexique. Les Mexicains l'ont emporté en trois sets d'affilée 6-3, 6-3 et 6-2.

CHAMBEROT BRILLE

Winnnipeg — Le lutteur amateur montréalais Robert Chamberot, un porte-couleurs de la Palestre Nationale, a de nouveau brillé, hier, remportant une victoire lors d'une rencontre contre F. Aguilar Gonzalez, de Panama.

Incidemment, Chamberot, champion canadien dans la classe de 213½ livres et plus, remportait l'an dernier une médaille d'or, lors des Jeux de l'Empire disputés à Kingston, en Jamaïque.

UNE BIEN GRANDE CANADIENNE

Elaine Tanner a empêché, à elle seule, l'empire américain dans le domaine de la natation de rafler tous les honneurs. Son triomphe procurait au Canada une 2e médaille d'or. (UPI-MM)

MARION LAY BRILLE

L'Américaine Pamela Kruse au centre remportait hier la victoire dans l'épreuve des 200 mètres style libre, tandis que la Canadienne Marion Lay à gauche brillait en deuxième position méritant une médaille d'argent et Angela Watson à droite, également du Canada, capturait le troisième rang.

Le programme d'aujourd'hui

Voici le programme des activités pour aujourd'hui, quatrième journée des Jeux panaméricains :

10 h. 00 — Tir, style rapide.
10 h. 00 — Volleyball, femmes, Canada vs Mexique.
11 h. 00 — Natation :
hommes, 100 mètres, sur le dos, qualifications;
femmes, 100 mètres, sur le dos, qualifications;
hommes, 200 mètres, mélangé, qualifications;
femmes, 400 mètres, style libre, qualifications;
hommes, 400 mètres, relais style libre, qualifications.
11 h. 00 — Tennis.
11 h. 30 — Hockey sur gazon.
12 h. 00 — Basketball, femmes, Brésil vs Canada.
12 h. 00 — Volleyball, femmes, Brésil vs Cuba.
14 h. 00 — Natation : hommes, plongeon de 3 mètres, préliminaires.
14 h. 00 — Yachting.
15 h. 00 — Baseball, Etats-Unis vs Canada.
15 h. 00 — Soccer, Cuba vs Bermudes.
15 h. 00 — Gymnastique, hommes, exercices libres.
15 h. 30 — Basketball, femmes, Etats-Unis ves Cuba.
17 h. 00 — Basketball, femmes, Porto-Rico vs Pérou.
17 h. 00 — Polo aquatique, Etats-Unis vs Brésil.
18 h. 30 — Baseball, Porto-Rico vs Cuba.
19 h. 30 — Basketball, hommes, Canada vs Argentine.
19 h. 30 — Hockey sur gazon.
20 h. 00 — Natation :
hommes, 100 mètres, sur le dos, finale;
femmes, 100 mètres, sur le dos, finale;
hommes, 200 mètres, mélangé, finale;
femmes, 400 mètres, style libre, finale;
hommes, 400 mètres, relais, style libre, finale.
20 h. 30 — Soccer, Canada vs Etats-Unis.
20 h. 30 — Volleyball, femmes, Etats-Unis vs Pérou.
20 h. 30 — Lutte.
21 h. 00 — Basketball, hommes, Etats-Unis vs Panama.
22 h. 00 — Cyclisme :
sprints, 2 tours, semi-finales et finales;
poursuite individuelle, 4,000 mètres, semi-finale.
22 h. 00 — Polo aquatique, Canada vs Mexique.
22 h. 30 — Basketball, Brésil vs Mexique.
22 h. 30 — Volleyball, Etats-Unis vs Cuba.
(Le programme à l'heure avancée de l'Est).

Médaille d'or en plongeon

Sue Gossick incertaine d'elle-même

Winnipeg, Canada. (UPI) — Sue Gossick, qui a remporté les épreuves de plongeon et une médaille d'or, hier, aux Jeux panaméricains, a déclaré qu'elle ne sait si elle participera aux prochains championnats mondiaux universitaires de Tokyo et aux Jeux préolympiques de Mexico.

L'équipe américaine, qui prendra part à ces Jeux, sera, en effet, choisie en tenant compte des performances que les athlètes offriront lors des championnats nationaux américains, qui débuteront le 17 août prochain, à Philadelphie.

"Je ne crois pas pouvoir être choisie pour les Jeux de Tokyo et de Mexico", de dire la blonde plongeuse de Tarzana, Californie. "Ceci est tout à fait différent de plonger d'une plateforme ou d'une planche", de continuer la plongeuse.

Un officiel, qui se trouvait sur les lieux, a toutefois déclaré qu'il y aurait certainement de la place pour cette championne sur l'équipe américaine lors de ces Jeux universitaires et préolympiques.

Mlle Gossick a fait des commentaires très élogieux sur la piscine de Winnipeg : "Elle vaut bien celle des derniers Jeux olympiques de Tokyo. De plus, nous n'avons aucune tour extérieure aussi efficace aux Etats-Unis", de déclarer Mlle Sue Gossick.

Cathy McDonald brille

La Canadienne Cathy McDonald, une fameuse plongeuse, a battu, sur les deux premiers plongeons, Mlle King, médaille d'argent.

Toutefois, Mlle King prenait le dessus par la suite et "volait" une médaille d'argent au Canada et à Cathy McDonald. Incidemment, Mlle King fêtait ses 23 ans, hier. Cathy McDonald a donc remporté une médaille de bronze.

Plus de 2,000 personnes ont assisté à ces finales de plongeon, dans la belle piscine des Jeux panaméricains.

UNE BIEN JOLIE CHAMPIONNE

L'Américaine Sue Gossick a remporté une médaille d'or dans les sauts sur tremplin de trois mètres. Cette bien jolie championne a eu raison de sa compatriote Micki King en finale. La Canadienne Cathy McDonald a terminé au troisième rang. (UPI—MM)

AU TABLEAU DU BASEBALL

LIGUE NATIONALE

(PREMIERE PARTIE)

CINCINNATI	000	000	322	—	7	11	0
ATLANTA	000	001	000	—	1	5	1

Queen, Abernathy (9) et Edwards; Niekro, Hernandez (7), Upshaw (8), Raymond (9) et Uecker. Langeur gagnant : Queen (10-5). Lanceur perdant : Niekro (6-5). Circuit : D. Johnson (11e).

(DEUXIEME PARTIE)

CINCINNATI à ATLANTA (remise, pluie).

PHILADELPHIE	000	010	010	—	2	5	1
HOUSTON	000	100	002	—	3	11	1

Wise, Farrell (9) et Dalrymple; Wilson, Sherry (9) et Bateman, Adlesh (8). Lanceur gagnant: Sherry (1-0). Lanceur perdant: Wise (6-8). Circuit: Allen (14e).

NEW YORK	131	040	002	—	11	12	2
SAN FRANCISCO	000	032	000	—	5	8	2

Seaver, Taylor (6) et Grote; Sadecki, Bolin (2), Herbel (4), McDanie (5), Gibbon (6), Henry (8) et Haller, Dietz (6). Lanceur gagnant. Seaver (10-6). Lanceur perdant: Sadecki (3-2). Circuit: Jones (4e).

CHICAGO	000	001	001	—	2	6	0
ST. LOUIS	100	020	10x	—	4	9	2

Nye, Niekero (7) et Hundley; Briles, Lamabe (9), Hoerner (9) et McCarver. Lanceur gagnant: Briles (5-4). Lanceur perdant: Nye (9-6). Circuit: Javier (11e).

(LA PARTIE DEBUTAIT A 11 h. 00)

PITTSBURGH	010	101		—			
LOS ANGELES	000	200		—			

Veale et Pagliaroni; Sutton et Torborg. Circuit : Stargell.

LIGUE AMERICAINE

PREMIERE PARTIE

MINNESOTA	100	000	000	—	1	7	0
NEW YORK	100	101	03x	—	6	7	0

Perry, Roland (6), Grant (7) et Zimmerman, Nixon (6); Barber, Hamilton (7) et Gibbs. Lanceur gagnant: Barber (6-11). Lanceur perdant: Perry (2-5). Circuits: Allison (14e), Pepitone 2 (8e et 9e), Whitaker (9e).

DEUXIEME PARTIE (18 manches)

MINNESOTA	010	001	000	000	000	001	—	3	9	0
NEW YORK	000	020	000	000	000	000	—	2	10	3

Merritt, Kline (14), Wothington (16), Roland (18) et Nixon, Zimmerman (15); Talbot, Monbouquette (8), Verbanic (17), Tillotson (18) et Howard, Gibbs (17). Lanceur gagnant: Wothington (6-5). Lanceur perdant: Tillotson (3-4).

CALIFORNIE	100	030	011	—	6	12	2
BOSTON	000	100	62x	—	9	10	0

Brunet, Rojas (7), Cimino (8) et Rodgers; Brandon, Landis (7), Osinki (8), Lyle (8) et Tillman, Ryan (8). Lanceur gagnant : Landis (1-0). Lanceur perdant : Rojas (7-6). Circuits : Cardenal (5e), Held (5e), Conigliaro (18e), Scott (10e).

KANSAS CITY	000	100	011	—	3	8	2
WASHINGTON	031	010	10x	—	6	7	0

Krausse, Sanford (8) et Roof, Talton (7); Coleman, Knowles (9), Baldwin (9) et Casanova. Lanceur gagnant : Coleman (8-6). Lanceur perdant : Krausse (5-13). Circuits : Howard (26e), McMullen (10e).

CLEVELAND à CHICAGO remise, pluie

BALTIMORE à DETROIT (remise, troubles raciaux).

classements

LIGUE NATIONALE

HIER

Cincinnati 7, Atlanta 1 (1ère partie)
Cincinnati à Atlanta (2e partie remise, pluie).
Chicago 2, St-Louis 4
Philadelphie 2, Houston 3

AUJOURD'HUI

Cincinnati à Atlanta (8:00).
Pittsburgh à Houston (9:00).
Philadelphie à S. Francisco (4:00).
New York à Los Angeles (11:00).
(Seules parties au calendrier)

DEMAIN

St-Louis à Atlanta (soir).
Philadelphie à San Francisco (soir).
Chicago à Cincinnati (soir).
Pittsburgh à Houston (soir).
New York à Los Angeles (soir).

CLASSEMENT

	g	p	moy.	diff.
St. Louis	58	40	.592	—
Chicago	56	42	.576	2
Cincinnati	53	46	.535	5½
Atlanta	50	44	.532	6
San Francisco	51	48	.515	7½
Pittsburgh	47	47	.500	9
Philadelphie	46	48	.489	10
Los Angeles	42	53	.442	10½
New York	39	55	.415	17
Houston	40	59	.404	18½

LIGUE AMERICAINE

HIER

New York 6, Minnesota 1 (1ère partie)
Minnesota 3, New York 2 (2e partie, 18 manches)
Kansas City 3, Washington 6
Californie à Boston (7:30)
Cleveland à Chicago (remise, pluie)
(Seules parties au calendrier)

AUJOURD'HUI

Minnesota à New York (2 h. p.m.)
Kansas City à Washington (soir)
Californie à Boston (1 h. 30 p.m.)
Cleveland à Chicago (soir)
Detroit à Baltimore (soir)

DEMAIN

Kansas City à New York (soir)
Californie à Washington (soir)
Minnesota à Boston (soir)
Détroit à Chicago (soir)
Baltimore à Cleveland (soir)

CLASSEMENT

	g	p	moy.	diff.
Chicago	55	40	.579	—
Boston	53	41	.564	1½
Californie	54	45	.545	3
Détroit	50	43	.538	4
Minnesota	50	44	.532	4½
Washington	47	52	.475	10
Baltimore	43	51	.457	11½
Cleveland	44	53	.454	12
Kansas City	42	56	.429	14½
New York	41	54	.432	14

(Parties du soir non comprises

Lanceurs probables

POUR AUJOURD'HUI

LIGUE AMERICAINE

MINNESOTA à NEW YORK — Chance (11-8) et Stottlemyre (8-10).
KANSAS CITY à WASHINGTON (soir) — Nash (10-10) et Pascual (9-7).
CALIFORNIE à BOSTON — McGlothlin (9-2) et Stange (6-6).
CLEVELAND à CHICAGO (soir) — Tiant (7-6) et Horlen (12-3).
DETROIT à BALTIMORE (soir) — Sparma (10-3) et Phoebus (8-5).

LIGUE NATIONALE

CINCINNATI à ATLANTA (soir) — Ellis (6-7) et Johnson (9-4).
PHILADELPHIE à SAN FRANCISCO — Short (5-5) et McCormick (13-4).
PITTSBURGH à HOUSTON (soir) — Fryman (1-3) et Giusti (7-9).
NEW YORK à LOS ANGELES (soir) — Bennett (1-1) et Drysdale (8-11).

(SEULES JOUTES AU CALENDRIER)

La pluie annulant le match Chicago-Cleveland

Boston en profite pour s'approcher à une partie et demie de la tête

Boston — (UPI) — Carl Yastrzemski a couronné un ralliement de six points en septième manche avec un superbe coup de deux buts pour trois points et les Red Sox de Boston ont pris une douce revanche sur les Angels de la Californie l'emportant par le compte de 9-6, arrêtant à sept la série de victoires consécutives des Angels.

Les Red Sox, qui avaient été victimes des Angels la veille après avoir remporté dix victoires d'affilée, traînaient de l'arrière 4-1 à cause de circuits de Jose Cardenal et de Woodie Held et à cause aussi de l'artilleur George Brunet qui n'a alloué qu'un seul coup sûr aux Sox dans les six premières manches.

Cependant, les Red Sox se sont superbement ralliés dans la septième manche pour envoyer Brunet aux douches et débiter d'un autre revers son remplaçant Minnie Rojas qui a été victime des six points décisifs.

Tony Conigliaro et George Scott ont frappé des circuits consécutifs dans la manche suivante pour chasser Rojas. L'instructeur au premier but des Angels de même que le lanceur Jack Hamilton ont tous deux été expulsés du match par l'arbitre à la troisième et à la septième manche. 32,403 personnes, la meilleure foule de l'année à Boston, ont été témoins de cette partie.

La victoire est allée à l'artilleur de relève Jim Landis, le deuxième des cinq lanceurs des Red Sox. Bobby Knoop a également cogné un circuit pour les Angels à la neuvième.

CALIFORNIE (6)	ab	p	cs	pp	e
Cardenal, cc	5	2	2	2	1
Held, 3b	5	1	2	3	0
Fregosi, ac	4	0	1	1	0
Mincher, 1b	4	0	1	1	0
Hall, cd	3	0	1	1	0
Morton, cd	1	0	0	0	0
Reichardt, cg	4	0	1	0	0
Rodgers, r	4	0	0	0	0
Knoop, 2b	4	2	1	1	1
Brunet, l	2	0	1	0	0
Rojas, l	0	0	0	0	0
Cimino, l	0	0	0	0	0
Skowron, fu	0	0	0	0	0
TOTAUX	36	6	13	8	2

BOSTON (9)	ab	p	cs	pp	e
Andrews, 2b	3	2	1	1	0
Foy, 3b	4	1	1	2	0
Yastrzemski, cg	4	0	1	3	0
Conigliaro, cd	3	2	2	1	0
Scott, 1b	4	2	2	8	0
Petrocelli, ac	3	0	1	1	0
Smith, ce	4	1	2	0	0
Tillman, r	2	0	0	0	0
Siebern, fu	1	1	0	0	0
Ryan, r	1	0	0	0	0
Brandon, l	1	0	0	0	0
Tartabull, fu	1	0	0	0	0
Landis, l	0	0	0	0	0
Jones, fu	1	0	0	0	0
Osinski, l	0	0	0	0	0
Lyle, l	1	0	0	0	0
Wyatt, l	0	0	0	0	0
TOTAUX	32	9	10	9	0

CALIFORNIE ..... 100 000 011—6
BOSTON ..... 000 100 62x—9

SOMMAIRE — Double-jeu: Boston 1.

Laissés sur les buts: Californie 8, Boston 3. 2-buts: Conigliaro, Yastrzemski, Fregosi, Smith. 3-buts: Scott. Circuits: Cardenal (5e) Held (5e), Conigliaro (18e), Scott (11e), Knoop (6e). But volé: Cardenal. Sacrifice: Brunet. Ballons-sacrifices: Conigliaro, Petrocelli.

LANCEURS	mi	cs	p	pm	bb	r
Brunet	6	3	3	2	2	3
Rojas (p. 7-6)	1	6	6	2	0	1
Cimino	1	1	0	0	0	1
Brandon	6	8	4	4	0	2
Landis (g. 1-0)	1	1	0	0	0	0
Osinski	0	2	1	1	0	0
Lyle	1⅓	1	1	1	1	0
Dyatt	⅔	0	0	0	0	1

Brunet lance à 2 frappeurs dans la 7e; Osinski lance à 2 frappeurs dans la 8e; Rojas lance à 2 frappeurs dans la 8e.
Temps: 2:40. Assistance: 32,403.

ENCORE HOWARD

Washington — Des circuits de Frank Howard et de Ken McMullen ont propulsé les Sénateurs de Washington à une victoire de 6-3 aux dépens des Athlétiques de Kansas City et permis à l'artilleur Joe Coleman de mériter son huitième gain de la saison.

Howard a cogné son 26e circuit de la saison dans la troisième manche tandis que McMullen a fourni le sien, son dixième, dans la cinquième, soit après que les Sénateurs eurent pris une avance de 3-0 contre Lew Krausse dans la deuxième manche.

Les Sénateurs ont marqué un autre point dans la septième manche tandis que les Athlétiques ont réussi à croiser le marbre en quatrième, huitième et neuvième manche.

Dans la ligue Nationale

Les Cubs s'inclinent à St-Louis

St-Louis (UPI) — Julian Javier a fait compter trois points avec un double et un circuit et les Cardinals de St-Louis en ont profité pour vaincre Chicago 4-2. Les Cubs ont glissé à deux parties complètes derrière les meneurs du circuit Warren Giles.

Nelson Briles a été crédité de la victoire, sa cinquième de la saison. Rich Nye a été débité de la défaite. Lou Brock a réussi son 35e but volé à la cinquième manche. Joe Hoerner, l'as de relève des Cards, a mérité sa neuvième partie "sauvée".

10e POUR MEL QUEEN

Atlanta — Un circuit de deux points de Deron Johnson a été le fait saillant de la victoire de 7-1 des Reds de Cincinnati aux dépens des Braves d'Atlanta, dans la première partie d'un programme double. Le deuxième match a été remis à cause de la pluie à une date ultérieure.

Mel Queen, un voltigeur transformé en lanceur au début de la saison, a été crédité de sa 10e victoire de la saison. Phil Niekro, l'expert de la balle jointure, a encaissé l'échec.

REVERS DES PHILLIES

Houston. — Un simple de Joe Morgan a permis à Dan Schneider de croiser le marbre, du deuxième coussin, avec le point gagnant, le deuxième des Astros de Houston en neuvième manche, et les Phillies de Philadelphie ont dû s'avouer vaincus par le compte de 3-2.

Avant le simple de Morgan, Jackie Brandt avait fait compter le coureur d'urgence Julio Gotay avec un simple pour le point égalisateur.

Les Phillies avaient pris l'avance 2-1. Richie Allen y est allé de son quatorzième circuit de la saison, à la huitième manche, aux dépens du lanceur débutant Don Wilson. Ce dernier a cédé sa place à Larry Sherry qui a blanchi les Phillies durant la neuvième manche pour sa première victoire de la campagne. Rick Wise a subi son huitième revers contre six victoires.

REVERS DES GIANTS

San Francisco — Cleon Jones a fait compter cinq points hier, dont deux avec son quatrième circuit de la saison, pour mener les Mets de New York à une victoire surprise de 11-5 aux dépens des Giants de San Francisco.

Jones, qui a réussi son circuit en deuxième manche, pour envoyer aux douches l'artilleur débutant Ray Sadecki, a ensuite fait produire trois autres points avec un simple et deux ballons sacrifices.

La victoire est allée au jeune Tom Seaver (10-6), son deuxième gain du mois contre les Giants. Il a cependant eu besoin de l'aide en relève à compter de la sixième manche. C'est Ron Taylor qui s'est amené au monticule après que les Giants eurent réduit le déficit de 9-0 à 9-5.

Le Canada à Winnipeg

Voici la fiche des meilleurs Canadiens en lice présentement aux 5e Jeux panaméricains :

Natation :

200 mètres brasse (femmes) — Se sont qualifiées : Mary Pat Pumfrey, 3:00.4; Donna Ross, 3:00.6.

200 mètres dos (femmes) — Se sont qualifiées : Elaine Tanner, 2:27.6; Jeanne Warren 2:37.2.

200 mètres papillon (hommes) — Se sont qualifiés : Tommy Arusoo, 2:13.1; Ron Jacks, 2:17.4.

200 mètres style libre (femmes) — Marion Lay (médaille d'argent); Angela Coughlan (médaille de bronze).

100 mètres style libre (hommes) — Sandy Gilchrist (médaille de bronze); Bob Kasting (4e).

200 mètres style libre (hommes) — Tommy Arusoo (médaille d'argent); Ron Jacks (6e).

200 mètres brasse (femmes) — Mary Pat Pumfrey (5e); Donna Ross (7e).

200 mètres nage sur le dos (femmes) — Elaine Tanner (médaille d'or).

Volleyball :

(Hommes) — Brésil 3, Canada 0.

Tennis :

Patsy Rippy, U.S.A., a défait Vivki Berner, Canada, 6-4 et 6-3; Faye Urban, Canada, a défait Patricio Monteno, Mexique, 6-3, et 6-3.

Tennis : Marcello Lara et Joaquin Loyo-Mayo, Mexique, ont défait Robert Bédard et François Godbout, Canada 6-3, 6-3 et 6-2.

Plongeon :

Tremplin de 3 mètres (femmes) — Cathy McDonald (médaille de bronze); Nancy Robertson, (4e).

Natation :

Lutte :

138.5 livres: Robert Wallejo, Mexico, bat par décision Patrick Bolger, Canada (Bolger est éliminé).

154 livres: Ray Lougheed, Canada, gagne par disqualification contre Alejandro Zawadski, Argentine (Zawadski éliminé).

171 livres : Patrick Kelly des Etats-Unis, défait Nick Schorie du Canada, par décision.

191.5 livres: Wayne Baughman des Etats-Unis bat Ed Millard du Canada.

213.5 livres: Robert Chamberot du Canada bat par décision F. Aguilar Gonzalez, Panama.

Polo aquatique :

Etats-Unis 16, Canada 1.

Basketball (hommes) : Brésil 102, Canada 89

Simpson

EN VILLE ET FAIRVIEW POINTE CLAIRE

VENTE-AOÛT de FOURRURES

La vente commence AUJOURD'HUI chez Simpson . . . Stock de ½ million de magnifiques fourrures . . . les plus belles peaux . . . travaillées par des experts suivant la mode de très près !

RAVISSANTS MANTEAUX DE FOURRURE

Voici des modèles d'une élégance raffinée, confectionnés dans des fourrures luxueuses !

- Manteaux d'Astrakan gris naturel (avec ou sans vison)
- Manteaux d'Astrakan teint noir (avec ou sans vison)
- Manteaux de castor canadien, nuancé naturel
- Manteaux en chat sauvage naturel rasé
- Manteaux en rat musqué du nord teint vison

$387

Mens. $20

COLLECTION DE LUXUEUSES FOURRURES

Des manteaux de qualité . . . offerts à des prix vraiment bas !

- Manteaux en Castor canadien (avec ou sans vison)
- Manteaux d'Astrakan gris naturel (la plupart avec vison)
- Manteaux d'Astrakan teint noir (la plupart avec vison)
- Manteaux en chat sauvage rasé naturel
- Manteaux de vison chinois teint noir ou brun

$487

Mens. 17.50

SUPERBES FOURRURES A BAS PRIX

Les fourrures qui font partie de cette collection sont des chefs-d'oeuvre de beauté !

- Manteaux en loutre rasée canadienne
- Manteaux en phoque cape teint fouka (avec ou sans vison)
- Manteaux en castor de réserve du Québec. Retouché à la main (avec ou sans vison)
- Manteaux d'Astrakan gris naturel. Modèles de Jacques Heim.

$833

Mens. 29.50

MANTEAUX DE VISON PLEINE LONGUEUR

Enfin !... Voici la façon de réaliser votre rêve ! Grâce aux prix Simpson, vous pourrez vous procurer le manteau de vison tant convoité !

$599 à $1288

Mens. $21 à 44.50

- Manteaux de vison à peaux horizontales, pastel ou foncé d'élevage
- Manteaux de vison à peaux entièrement descendues, pastel, dawn ou foncé d'élevage

LUXUEUSES JAQUETTES DE VISON

Ces jaquettes en vison de qualité ont été travaillées avec soin par des experts !... Elles rehausseront votre beauté !... Choix de six élégantes teintes :

$399 à $995

Mens. $20 à 34.50

- Pastel
- Demi-buff
- Dawn
- Foncé d'élevage
- Saphir
- Teint noir

ETOLES VISON A PEAUX DESCENDUES

Toujours à la mode, les étoles de vison !... Lors de vos sorties, arborez celle que vous aurez achetée chez Simpson à prix d'aubaines ! Choix de dix teintes ravissantes :

$299 à $695

Mens. $15 à 24.50

- Pastel
- Perle
- Demi-buff
- Dawn
- Saphir
- Pastel Homo
- Foncé d'élevage
- Violet
- "Hope"
- Lavande

5 MODES D'ACHAT

- PLAN MISE DE COTE — 10% payables au moment de l'achat.
- COMPTE "MODE FACILE DE PAIEMENT" — Premier paiement dû en novembre seulement.
- COMPTE UNIVERSEL — Premier paiement dû en novembre seulement.
- COMPTE COURANT — Payable en novembre.
- COMPTANT ou CONTRE REMBOURSEMENT.

Pas de commandes postales ni téléphoniques

SIMPSON — Salon de la Fourrure (740) au troisième. Aussi à Fairview.
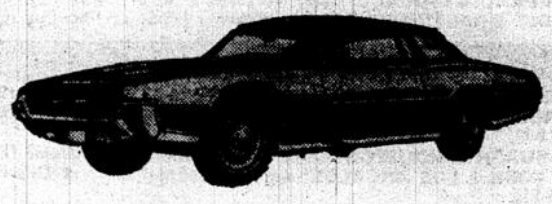
SAMEDI et LUNDI — Deux derniers jours pour gagner une Ford Thunderbird 1967 dans la vente "Aubaines de juillet" Simpson