

LE CHOIX
Campeau
LAVAL ÎLE BIZARD

Albert Bazergetti s.a.s. d.l.c.
(collaboration spéciale)
COURRIER DÉCORATION

Louis Thivierge
LE BRICOLAGE

Paul Pouliot
LE JARDINAGE

CHEZ SOI
CONSTRUCTION — IMMEUBLE — COURTIERS — ANNONCES CLASSEES
CAHIER D
LA PRESSE, MONTRÉAL, SAMEDI 23 JANVIER 1982

Mal effectué, un survoltage de batterie d'auto peut causer de graves blessures

■ Etes-vous perplexe quant à la vraie manière, c'est-à-dire la manière sûre, de survolter une batterie de voiture? Si vous l'êtes, vous n'êtes pas le seul.

Le manuel du propriétaire, remis à l'achat de votre voiture, vous indique une manière de le faire tandis que les directives qui accompagnent parfois les câbles de survoltage peuvent être indiquées une procédure un peu différente. De plus, les mors de l'auto que vous connaissez peuvent vous enseigner une troisième méthode. Selon la provenance des directives, vous aurez de quatre à dix étapes à suivre pour effectuer le survoltage.

Pourquoi tant de confusion? Est-il possible que vous subissiez des blessures si vous vous trompez quelque part?

Oui, vous pouvez vous faire blesser. Les explosions de batteries ne sont ni rares, ni inusitées. Elles se produisent beaucoup trop souvent.

Au cours d'une période de huit mois, il y a plusieurs années, à l'hôpital de l'Université de l'Illinois, on a traité 62 patients pour des blessures aux yeux reliées à des accidents de batteries, comme le rapporte une étude défrayée en partie par une subvention de la Société de l'Illinois pour la prévention de la cécité. Presque tous les patients étaient des hommes. Plusieurs d'entre eux se sont présentés pour des traitements au cours des mois de novembre à février quand le froid épaissit l'huile des moteurs et affaiblit les batteries. Un nombre important des blessures était attribuable à des erreurs dans l'utilisation des câbles de survoltage de batteries.

La confusion en matière de techniques de survoltage de batteries découle des diverses façons

d'envisager la rédaction des règles. Certaines organisations tentent de garder les instructions brèves, alors que d'autres croient qu'elles devraient tout couvrir en détail. A notre époque où les réclamations pour dommages causés par des produits encombrant les tribunaux du pays, il est facile de comprendre pourquoi le manuel du propriétaire de votre voiture couvre tous les aspects. Les constructeurs de voitures et les fabricants de batteries ne veulent pas que vous vous blessiez en travaillant sur leurs produits.

Non seulement les fabricants de batteries ont amélioré la sécurité en mettant au point des batteries sans entretien et dégagent moins de gaz explosifs, mais ces fabricants ont également conçu une étiquette d'avertissement qui dure aussi longtemps que le produit.

Pour comprendre les techniques appropriées de survoltage de batteries, et pourquoi vous devez les suivre, il vous faut d'abord comprendre comment fonctionnent les batteries et quels sont les risques impliqués.

Une batterie de voiture contient de l'acide sulfurique, pouvant brûler la peau et, en particulier, les yeux. Quand on charge une batterie, l'électricité se répand dans l'acide en produisant de l'hydrogène et de l'oxygène. Ce mélange de gaz extrêmement explosif s'échappe par les trous d'aération et n'importe quelle flamme ou étincelle peut y mettre le feu.

L'allumage des gaz peut se faire par (1) une allumette ou un briquet à cigarettes, (2) un mauvais branchement des câbles de survoltage de batteries (3) la négligence dans l'utilisation d'outils près de la batterie, (4) le fait de fumer et (5) un mauvais

branchement du chargeur de batterie.

A cause du pourcentage élevé de transmissions automatiques, les câbles de survoltage sont devenus des articles répandus dans les coffres de voitures — vous ne pouvez pas faire démarrer une voiture avec transmission automatique en la poussant ou en la tirant. Maintenant plutôt que de demander une poussée, l'automobiliste en panne demande qu'on le survolte. Chaque année on fait démarrer par survoltage des centaines de milliers de voitures, et une bonne proportion de ces survoltages — probablement la majorité — ne se font pas selon les règles.

Quelles sont ces règles? Voici un exercice en 12 étapes pour le démarrage par survoltage, comprenant les règles de sécurité recommandées par les fabricants de batteries.

Étape 1. Gardez les étincelles, les flammes et les cigarettes à distance de la batterie. Enlevez les montres-bracelets ou les bracelets, qui pourraient faire un contact électrique et provoquer des étincelles. (Vous ne voulez pas mettre le feu au mélange de gaz explosifs.)

Étape 2. Gardez vos yeux et votre figure protégés en travaillant au-dessus d'une batterie. Ne vous penchez pas par-dessus la batterie. Les yeux sont les plus vulnérables en cas d'explosion de batterie. (Il est bon de garder une paire de lunettes de sécurité avec vos câbles de survoltage.)

Étape 3. Placez les voitures de manière à faciliter le branchement — sans qu'elles ne se touchent. (Si les voitures se touchent, il pourrait se produire une mise à la masse qui provoquerait des étincelles quand le câble de survoltage est fixé à la borne positive.)

Étape 4. Assurez-vous que les voitures ont le même voltage. (Presque toutes les voitures sur nos routes utilisent le système de 12 volts.)

Étape 5. Éteignez sur les deux voitures tout ce qui tire de l'électricité. Appliquez les freins — Mettez les transmissions automatiques à «Park» et les boîtes manuelles au point mort. (Vous ne voulez pas qu'une des deux voitures se déplace accidentellement pendant que vous y travaillez.)

Étape 6. Si une des voitures a une mise à la terre positive, reportez-vous au manuel du propriétaire. (Comme toutes les voitures américaines depuis 1958 et toutes les voitures étrangères depuis 1971 ont des mises à la terre négatives, cela ne se présentera probablement pas.)

Étape 7. Assurez-vous que les bouchons aérateurs sont serrés et de niveau sur les deux batteries. Placez un chiffon humide sur les bouchons aérateurs des deux batteries. (Un chiffon humide sert de pare-flamme. Toutefois, les batteries ordinaires récentes ont des pare-flamme incorporés aux bouchons aérateurs, et les batteries sans entretien n'ont pas de bouchons aérateurs.)

Étape 8. Branchez un bout de câble de survoltage, à pincettes rouges, à la borne positive (+) de la voiture en panne, et l'autre bout à la borne semblable de la batterie de survoltage. Faites osciller ou tordez les pincettes pour vous assurer qu'elles mordent bien dans la borne et qu'elles font un bon branchement. (On branche d'abord la voiture en panne, c'est une question de commodité — plutôt que de sécurité.)

Étape 9. Branchez un bout du câble, à pincettes noires, à la borne négative (-) de la batterie de survoltage, et l'autre bout à une bonne mise à la terre métallique sur le bloc-moteur, à distance de la batterie à plat. (En formant ou en rompant un circuit électrique, vous produisez habituellement des étincelles. Vous voulez que ces étincelles se produisent loin des gaz explosifs qui se dégagent quand la batterie est survoltée.)

Étape 10. Assurez-vous que tous les câbles se trouvent à distance des pièces mobiles telles que les ventilateurs et les courroies. Puis faites démarrer le moteur de la voiture qui a la batterie de survoltage. (Cela aide la batterie de survoltage à compenser l'énergie servant à faire démarrer la voiture en panne.)

Étape 11. Faites démarrer le moteur de la voiture en panne et laissez-le tourner pendant plusieurs minutes. Retirez les câbles de survoltage dans l'ordre inverse de leur branchement — c'est-à-dire en commençant par la voiture en panne. (En retirant d'abord le câble du moteur de la voiture en panne vous tenez les étincelles à distance des gaz de la batterie.)

Étape 12. Jetez les chiffons qui pourraient être souillés par de l'acide. (Si votre batterie est d'un modèle récent, elle comporte des pare-flammes, et vous ne vous êtes pas servi des chiffons humides.)

Est-ce qu'un automobiliste en panne par un froid de -15 ou -20 C, suivra les douze étapes?

Probablement pas.

Un ami du rédacteur a eu deux pannes de batterie au cours des six derniers mois. Il s'est fait survolter par un automobiliste

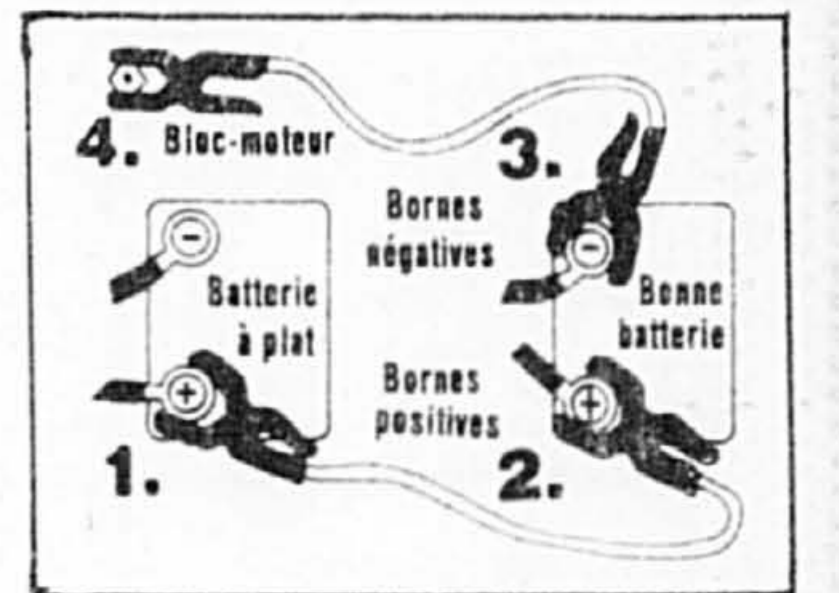

amical une fois, et l'autre fois par un chauffeur de taxi (pour \$5). Les deux fois les câbles étaient branchés aux bornes positive et négative de la batterie de survoltage, et puis aux bornes de la voiture en panne.

On n'a tenu compte d'aucune précaution de sécurité. Les deux fois la voiture en panne a vite démarré. Il n'y a pas eu d'explosion. En 99 fois sur 100, le système dangereux fonctionnera sans problème. C'est parce que des gens s'en tirent si souvent avec la méthode risquée, que cette habitude dangereuse se répand.

Alors si vous êtes de ceux que rebute l'exercice en 12 étapes, observez au moins les précautions de sécurité les plus critiques, en survoltant une voiture en panne.

Les deux aspects les plus importants pour la sécurité sont :

Premièrement : Protégez vos yeux — gardez avec vos câbles de survoltage un dispositif de protection de vos yeux.

Deuxièmement : Tenez les étincelles à distance des gaz explosifs — faites le dernier branchement de câble sur le bloc-moteur, à distance de la batterie.

Si chacun se rappelait et observait ces deux précautions, le survoltage de batterie ne provoquerait pour ainsi dire pas de blessures aux yeux.

(Extrait de « Famille avertie »)

PROPRIÉTÉS À VENDRE

101 Propriétés à vendre 101 Propriétés à vendre 101 Propriétés à vendre 101 Propriétés à vendre 101 Propriétés à vendre 101 Propriétés à vendre 101 Propriétés à vendre 101 Propriétés à vendre 101 Propriétés à vendre 101 Propriétés à vendre

UNE FAMILLE à **STE-JULIE**
oyant un enfant de 12 ans ou moins avec/ un comptant de \$5,000. et un revenu annuel brut de \$20,000/peut devenir acquéreur de cette propriété pour \$440. par mois CAP INT.
si conforme au programme à l'accèsion à la propriété du Gouvernement du Québec.

ALBATROS
CONSTRUCTION
M.G. LAROCHELLE INC.
649-1052

Pour s'y rendre:
Trans Canadienne sortie no 102, 414 boul. St-Joseph Ville de Sainte-Julie, Qué.

vivre à
Brossard

NOTRE 1^{ère} PHASE EST EN MARCHÉ!

Terrasse Beaumont

MAISONS DE VILLE EN CONDOMINIUM

MAISONS LUXUEUSES

DE QUALITÉ SUPÉRIEURE

- Foyer
- Salle de jeu
- Garage souterrain
- Admissibilité à l'abri fiscal MURB

UNE VISITE RÉPONDRA À VOS QUESTIONS

RENSEIGNEMENTS:
1111, boul. Rome, Brossard, (entre Taschereau et la Route 132)
672-4306 — 671-5916

Heures d'ouverture:
lun. au jeu.: 13h à 17h, 19h à 21h
ven.: 13h à 17h
samedi et dimanche: 12h30 à 17h30

BEAUMONT

Domaine de la Pépinière

LAVAL DES RAPIDES

ÉCONOMIE SUPER-ISOLÉE
Economie de plus de \$400 sur les taxes, comparativement à tout autre projet dans Laval

Le Breton
Prix à partir de \$57,500
Nos maisons sont admissibles au programme provincial d'accessibilité à la propriété.
668-0474

Bungalows et cottages semi-détachés
5 maisons témoins à visiter.

LES CONSTRUCTIONS BOJOY LTÉE

Campeau
LAVAL CHAMPFLEURY TÉL: (514) 622-2720
AUTOROUTE DES LAURENTIDES SORTIE 13
ILE BIZARD PORT ST-RAPHAËL TÉL: (514) 620-1550
AUTOROUTE TRANSCANADIENNE SORTIE ST-JEAN (NORD)

TAUX CAMPEAU: 16%

PROPRIÉTÉS À VENDRE

A. E. LE PAGE

(QUÉBEC) INC. COURTIER

Le nom qu'un ami recommande

A. E. Lepage est en opération depuis près de 70 ans et est la société immobilière la plus importante au Canada offrant un service résidentiel et commercial complet.

Le Dorado

CONDOMINIUMS DE GRANDE CLASSE

14 1/2% HYPOTHÈQUE DISPONIBLE

Approuvé «MURB»

De grande classe offert à prix fort raisonnable à Ville Saint-Laurent ouest...

Venez visiter notre appartement modèle

Mlle J.J. Jacobs au 935-8541

Bureau de vente M. Jacques Vincent au 337-6583

ILE DE MONTRÉAL

- ARLUNTSIC:** \$86,500. Bungalow détaché, salle de jeux, bar, secteur recherche. A. Borel, 725-9183. MLS.
- ARLUNTSIC:** \$89,000. 51-Urbain près Fleury, duplex, céramique, cuisine moderne, sous-sol fini, foyer, M. Casella, 325-2610, 323-9021.
- ARLUNTSIC:** \$68,500. 2 x 5 1/2, garage, porte-patio, succession. Daniel Lombin, 325-2610.
- AHUNTSIC:** \$72,000. Cottage dét. 6 c.c., électrique, garage, près Henri-Bourassa. Yvette Duval, 325-2610, 322-2300.
- ANJOU:** \$75,000. Split-level, 6 pièces, salle de jeux, chauffage électrique, fenêtres aluminium. S. Cosh, 725-9183. Excl.
- ANJOU:** Duplex bien situé, accepterait échange avec unifamilial. Carlo Paolucci, 325-2610.
- BEAUGRAND:** \$49,500. Bungalow détaché, salle à manger, près Henri-Bourassa. Yvette Duval, 325-2610, 322-2300.
- BOUL. ST-JOSEPH:** Copropriété 8 pièces — idéal pour jeune couple professionnel. Michelle B. Roche, 277-1250, 342-9671.
- CARTIERVILLE:** Spacieuse résidence — Site idéal pour professionnels. Financement avantageux. MLS. Lyon Côté, 738-8312, 342-9671.
- CENTRE:** \$5,000 comptant, vous achetez ce triplex à deux pas du Métro. Les loyers couvrent l'hypothèque. Qui attendez-vous? Georgette Drummond, 935-8541, 482-4253; Olga Maxwell, 935-8541, 288-1428.
- CENTRE-EST:** Cinquplex 1 x 6 1/2 - 4 x 4 1/2, chauffage électrique, sur la rue Adam, près de Pie-IX. Anna Marciano, 325-2610, 648-0618.
- CHABOT-MONT-ROYAL:** Duplex attaché — semi-commercial — occupation rapide — \$57,000. Helen S. Thibault, 334-0117, 342-9671.
- CITE JARDIN:** \$255,000 meuble. Luxueux cottage détaché style classique, pierre des champs, secteur recherche. A. Handfield, 725-9183. Excl.
- JEANNE-D'ARC:** \$160,000. Bâtisse détachée, près Jardin botanique, bachelier, idéal pour commune. S. Cosh, 725-9183. MLS.
- MÉRICIER:** Duplex sous-sol fini, grand terrain, hyp. à 10%, fait vendre. Carlo Paolucci, 325-2610.
- MONTRÉAL-NORD:** \$69,000. Bungalow semi-dét., foyer, garage, céramique, sous-sol fini, chambre froide. R. Gagné, 325-2610.
- NOUVEAU ROSEMONT:** Duplex, très grand, vide pour l'acheteur, très moderne. Johnny Capobianco, 325-2610.
- OUTREMONT:** 6 1/2-7 1/2, 2 logements libres, idéal pour copropriétaires. Michelle B. Roche, 277-1250, 342-9671.
- P.-A.-T. NAPOLEON:** 2 appartements. 2 salles de bains. Monique St-Pierre, 585-6113, 471-5500.
- OUTREMONT:** Charmant cottage 7 pièces, garage, jardin, bon financement. Silvia Proulx, 342-9671, 737-6259.
- PLATEAU MONT-ROYAL:** \$55,000. Au plus beau coin de rue de l'avenue Lavoy, un triplex traditionnel vous attend pour être rénové. Olga Maxwell, 935-8541, 482-4253.
- PLATEAU MONT-ROYAL:** Deux duplex et commerce à vendre au bloc ou séparé. A deux pas de Parc et Rachel. Aubaine Stella Tremblay à 323-0460 ou 341-4864.
- QUÉBEC:** \$115,000. 6 logements brique entièrement rénovés, revenu \$16,140, bonne hyp. B. Bourcier, 725-9183. MLS.
- P.-A.-T. NAPOLEON:** Triplex, 1 x 4 1/2, 2 x 3 1/2. Revenu annuel: \$5,280. Taxes: \$595.33 annuel. Prix: \$45,900. Mme Delongchamp, 585-6113, 581-7625.
- ROSEMONT:** 1ère avenue près Jean-Talon, triplex 6 1/2 — 2 x 3 1/2, sous-sol 4 1/2, ext. aluminium, libre à l'acheteur. M. Casella, 325-2610, 323-9021.
- ROSEMONT:** \$125,000. Triplex S/D, 6 1/2-4 1/2-4 1/2, grande salle de jeux, garage 2 autos, boiserie de chêne. S. Cosh, 725-9183. MLS.
- ROSEMONT:** \$155,000. Triplex de luxe, salle de jeux, foyer, garage. J. P. Durocher, 725-9183. Excl.
- ROSEMONT:** \$110,000. Bungalow, grande cuisine moderne, piscine intérieure. MLS. Hélène Labrière, 465-3260, 672-2642.
- ROSEMONT:** \$39,500. Duplex avec bachelier, \$200, par mois C.I. comptant \$15,000, occupation juillet. M. Savard, 725-9183. MLS.
- ROSEMONT:** \$155,000. 2 bâtisses semi-commerciales avec très bon revenu, balance de vente 10%, 3 ans. W. Perrone, 725-9183. MLS.
- ROSEMONT:** Merveilleux triplex semi-détaché, grand 6 1/2 et 2 x 3 1/2. Bachelier de 3 1/2 pièces, salle à manger, salle de séjour, bar, foyer, système vacuum central, grand terrain. 47 x 190. Alex Zanello à 335-0460.
- SARAGUAT:** Bungalow 1973, salon avec foyer naturel, salle à manger, 2 1/2 salles de bains, chauffage électrique, sous-sol, sauna, garage double, très beau terrain de 9,824 pi. car. Secteur recherche. Suzanne Valliquette à 323-0460 ou 336-0737.
- ST-LAURENT:** Nouveau sur le marché Bungalows 3 chambres à coucher, sous-sol fini. Fait voir Lillian Wrzesinski à 335-0460 ou 342-1802.
- ST-LEONARD:** \$179,000. Superbe cinquplex semi-détaché, hyp. 15%, 15% due à 66. W. Perrone, 725-9183. MLS.
- ST-MICHEL:** \$91,000. 8 x 4 1/2 revenu annuel \$15,192. chauffage électrique. M. Savard, 725-9183. MLS.
- ST-MICHEL:** \$75,000. Duplex, complètement rénové, près de Villafoley. Maria Massotti, 325-2610.
- VERDUN «OUEST»:** S/D, duplex 2 x 5 1/2, 2 x 6 1/2, \$12,420 revenu, hypothèque 15% échéance 1983. Louise Archambault, 364-3232.
- VERDUN:** Triplex cold flat, rev. \$5,160, rénové partiel. Hélène 364-3232, 365-5519.
- YVEUX MONTRÉAL:** \$98,000. Luxueux condominium, parfait alliage de style d'époque et moderne. A. Handfield, 725-9183. MLS.

Les Maisons Carriage Trade



BROSSARD \$250,000
Magnifique résidence de prestige à 10 minutes du centre-ville. Secteur de choix. Claire Moulin, 465-3260, 672-8993.



LAVAL-SUR-LE-LAC
Bord de l'eau. Vaste jardin de 45,000 pi car. avec mur en pierre et quai. Maison de grande classe. Salon et salle à manger des plus élégants. 5 chambres à coucher. Terrasse soleil. Le cadre intérieur en harmonie avec la propriété et son emplacement. Garage double. Exc. D. Brunet, 687-1010, 627-0348.

BANLIEUE OUEST

- BEACONSFIELD:** Split spacieux, 4 chambres, 2 1/2 bains, foyer, garage double. Pres toutes facilités. M. Francey, 697-8820.
- DORVAL SUD:** \$65,500. Grand salon pour les amoureux de l'ancien. 4 chambres, cuisine neuve, salon. Greg Meakin, 631-6360, 631-6731.
- DORVAL SUD:** \$69,000. Pour ceux qui aiment la chaleur et l'élégance d'antan. Maison de 8 pièces, grand terrain. Greg Meakin, 631-6360, 631-6731.
- D.-D.-O.:** Superbe cottage, 10 pièces, foyer, garage double, grand terrain. Bon financement. M. Francey, 697-8820.
- KIRKLAND:** Nouveau sur le marché, cottage Canadienne, \$92,000. Grand jardin, hyp. 11%. T. Reich, 695-6793, 697-4460.
- POINTE-CLAIRE:** \$69,500. Split avec garage, foyer, 3 chambres. Finance 14%. Très propre. M. Francey, 697-8820.



ST-LAMBERT
Propriété exceptionnelle dans secteur prestigieux. 16 grandes pièces. 8 c.c. Boiserie de chêne. Vitrail encastré dans le plomb. Une perle rare! C. Barreau, 672-0321.



VILLE MONT-ROYAL
Cette splendide maison canadienne, unique en son genre, construite pour le propriétaire actuel, repose sur un immense terrain de 17,000 pi car. et fait face à un parc, construction de première qualité, plomberie en cuivre, fenêtres «Pella», superbes boiserie de chêne, 6 chambres à coucher, salle à manger avec portes patio, grand salon, vivier, 2 salles de bain, 2 powder room, cuisine très spacieuse avec dinette. Propriété fonctionnelle et bien entretenue. Secteur paisible et recherché. Marie Hébert à 335-0460 ou 683-7901.

LAVAL-DES-RAPIDES

Bord de l'eau. Aucun cadre ne rivalise autant de beauté que celui de la terrasse en bordure de la rivière. Mur et quai, piscine. Une maison moderne d'une grande distinction et un confort raffiné. 5 chambres à coucher. Portes fenêtres la longueur de la maison avec vue panoramique de la rivière. Sauna, gymnase, garage double. Propriété moderne, impeccable. M.S.D. Brunet, 687-1010, 627-0348.

Le programme des maisons «Carriage Trade» est un plan exclusif qui a été mis sur pied par A. E. Lepage afin de mieux aider ses clients à vendre leur maison ou bien à acheter une nouvelle propriété convenant à leur propre style de vie. Pour obtenir de plus amples renseignements, contactez le coordonnateur du programme des maisons «Carriage Trade».

2075, rue University
Montréal (Québec)
H3A 2L2
842-5011

- POINTE-CLAIRE SUD:** 62 9005. Maison en brique, 2 étages, 3 grandes chambres, jolie cheminée. Greg Meakin, 631-6360, 631-6731.
- POINTE-CLAIRE SUD:** 62 0005. Maison familiale à bon prix, sur rue avec arbres, 3 grandes chambres, confortables cheminées. Greg Meakin, 631-6360, 631-6731.
- VAUDREUIL:** 250 0005 ou meilleure offre. Magnifique. 81 000 pi car. Financement souple. M. Picard, 626-0803.

LAVAL ET RIVE NORD

- BLAINVILLE:** \$33,000. Cottage attaché 1973, 3 chambres à coucher, taxes \$486.00 par année. Terrain clôturé, secteur tranquille. Propriétaire aident avec financement. MLS. B. Graham, 687-1010, 621-8847.
- BORD DE L'EAU:** \$335,000. Site exceptionnel sur la rivière des Prairies. Split-level avec piscine intérieure, magnifique terrasse paysagée. Excellent investissement. Une visite s'impose. Louise Bertrand à 335-0460 ou 342-1966, Annie Seronin à 335-0460 ou 331-9318.

VISITES LIBRES — Dim. 2-4 p.m. (ou telles qu'indiquées)

- BROSSARD:** 1365 Cr. Seville. Propriété unique — très spacieuse, piscine intérieure. MLS. Hélène Labrière, 465-3260, 672-2642.
- CARTIERVILLE:** 6804 Métivier. Duplex 2 x 5 1/2 avec bachelier, un excellent condition, foyer et garage. Revenu \$6,300. Guy Lallumière à 335-0460 ou 331-3876; Jacques Vincent à 335-0460 ou 747-0428.
- CARTIERVILLE:** 6795-97 Place Métivier. Duplex de luxe 2 x 5 1/2 avec bachelier de 3 pièces, boiserie de chêne, plancher de céramique, foyer, chauffage électrique, situé dans un croissant. Grand terrain. Revenu possible \$8,000, une visite s'impose. Suzanne Valliquette à 335-0460 ou 336-0737.
- GREENFIELD PARK:** (Vieux) 101 King Edward. Cottage vieillot, 4 c.c. Grand jardin. Hyp. à 10% Louise Goulet, 672-0321.
- LAURENTIDES:** ST-LIN: 1694 Lapierre. Magnifique bungalow, construction 1979, chauffage électrique, sous-sol B' — Faites vos offres. Pauline Girard à 335-0460 ou 731-6738.
- N.-D.-G.:** 3831, Royal — 160 000\$. Dans Décormag de novembre, 3 chambres, joli jardin, boiserie de chêne, cheminée naturelle, garage. Josette Clément, 935-8541, 903-0661.
- MONT-ROYAL:** 2688 Glenoco — \$169,000. Cottage 4 ch. à c. — foyer — 2 1/2 salles de bains — garage. Louise Corlin, 342-9671, 735-7108.
- P.-A.-T.:** 15255 Notre-Dame E. Samedi et dimanche 2-4 p.m. — \$49,900 à \$61,900. Hypothèque 11 1/2%, 2 ans, cottage semi-détaché, 3 et 4 chambres, construction neuve. P. Parisot, 725-9183, 683-0897. Excl.

- POINTE-CLAIRE:** 112 Maitland, réduit 54 9005. Cottage superbe, 1 1/2 salles de bains, grand terrain, rue tranquille. Edward Farha, 631-9738, 631-6731.
- ROSEMÈRE:** 40 Northview — \$137,500. Magnifique split-level, 4 chambres à coucher, chauffage électrique, garage double, secteur exclusif. Exc. Directions: Boul. Labelle nord, Grande Côte gauche à Westgate droite à Northview. Betty Graham, 687-1010, 621-8847.
- ST-BASILE-LE-GRAND:** 316 Mongeau. Bungalow hypothèque 12 1/2% due 1985. MLS. Guy Paquette, 653-1176, 653-3568.
- ST-BRUNO:** 1260 Balbiram. Secteur montagne. Bungalow, salle familiale, foyer, Garage. Marie Bigas, 653-1176, 653-9595.
- ST-LAMBERT:** 720 Desaulniers, \$82,500. Un nid d'amour! Cottage S / D, 6 pièces. A voir. C. Barreau, 672-0321.
- ST-LAMBERT:** 373 Sanford, \$69,000. Bas prix! Cottage 6 pièces + 2 + garage. Venez, café servit. Luv Goulet, 672-0321.
- VIEUX MONTRÉAL:** 389, Saint-Paul ouest, app. 403, dimanche 3-4h30 p.m. Superbe, 2 chambres, 2 salles de bain, stationnement. Patricia Hama, 935-8541, 482-3088.
- VIEUX MONTRÉAL:** 60, de Brésales, app. 308, dimanche 1h30 à 2h45 p.m. Le luxe avec un financement exceptionnel. Studio. Patricia Hama, 935-8541, 482-3088.
- VIEUX MONTRÉAL:** 60, rue de Brésales, app. 111, dimanche 1h30 à 2h45. 89 000\$. Grand condo, 1 ou 2 chambres. Salle de séjour et salle à manger, cheminée. Cours le Roy # 3. Hennie Stenker, 935-8541, 487-4044.

- BOIS-DES-FILONS:** Cottage ayant besoin de votre touche personnelle de décoration, 8 pièces confortables, 3 chambres à coucher dont une de 20 x 20. MLS. C. Duchesne, 687-1010, 661-8684.
- CHOMEDEY OUEST:** \$112,500. Luxueux duplex, 2 x 6 1/2 bachelier, garage double, terrain paysagé. M. Dominique, 725-9183. MLS.
- FABREVILLE:** \$72,600. Cottage 3 chambres à coucher. Hyp. 13 1/2% échéance 1986. MLS. N. Kolevski, 687-1010, 667-7319.
- LAVAL:** Split-level, 10 chambres. Anna Marciano, 325-2610, 648-0618.
- LAVAL-SUR-LE-LAC:** Bord de l'eau. Cottage rustique dans beau jardin. Vue sur le lac. Ambiance chaleureuse. Occupation immédiate. MLS. D. Brunet, 687-1010, 627-0348.
- LE GARDIEN:** Bungalow 1974, dét., élect., sous-sol avec chambre, bar, et salon, fait vendre. Alcide Decoste, 325-2610, 322-9351.
- MASCOUCHE:** Fermette de 8 arpents, 2 bolsés. Canadienne brique, 1980, 6 pièces. Mme Grenier, 585-6113, 471-9646.
- MASCOUCHE HEIGHTS:** Canadienne 9 pièces, 2 salles de bains. Foyer. Terrain: 15,500 p.c. Mme Benoit, 585-6113, 589-4442.
- REPENTIGNY:** Superbe cottage, 3 chambres. Hypothèque très intéressante. Incomparable. Mr L'Archevêque, 585-6113, 589-4549.
- ST-JÉRÔME:** \$45,000. Bungalow, garage, grand terrain. Daniel Lombin, 325-2610.
- ST-LOUIS-DE-TERRERONNE:** \$49,900. Admirez cette entrée split, 4 1/2 pièces. Hyp. \$36,810 à 11%, 1984. Mme Grenier, 585-6113, 471-9646.
- STE-ROSE:** \$67,500. Secteur Champfleury. Joli bungalow, 4 chambres à coucher, salle familiale, 2 salles de bains, garage. Grand terrain. Impeccable. MLS. B. Graham, 687-1010, 621-8847.
- FERME STE-THERÈSE (Fabreville):** Bord de l'eau, 44,000 pi car. avec piscine. Bungalow en pierre et bois. Grandes pièces éclairées, fenêtres panoramiques sur l'eau. Garage double à part avec logement d'été. Hyp. \$63,000, 11 1/2%. Belle occasion. Exc. Dara Brunet, 687-1010, 627-0348.
- TERRERONNE:** Ile St-Jean à quelques minutes de tout. Cottage Canadien, 6 pièces, foyer naturel. Très confortable. Exc. J. DeSerres, 687-1010, 688-3572.
- VINCENY:** \$22,000. Salaison, devenez votre propre patron à bon comptel idéal, bon chiffre d'affaires. MLS. R. Hamel, 687-1010, 667-8244.

RIVE SUD

- 4425 par mal! Si éligible au plan provincial, maisons neuves, plusieurs modèles fait voir Asselin ou Laberge, 463-3350.**
- BELOEL:** Bungalow près de toutes commodités, intérieur impeccable, grand terrain. Idéal pour jeune couple. M. ou Mme Sibon, 653-1176, 461-2080.
- BOUCHERVILLE:** Cottage semi-détaché, sous-sol fini, très bonne hyp., comptant \$17,000, seulement. Mary Milota, 325-2610, 376-8331.
- BOUCHERVILLE:** \$96,900. Bungalow 4 chambres, salle familiale, foyer brique, secteur très recherché. M.S.P. Guilloite, 653-1176.
- BROSSARD «1»:** \$95,000. Cottage brique, 4 c.c., foyer, garage, impeccable. MLS. I. Zittel, 672-0321.
- CANDIAC:** Grand cottage, 5 chambres, salle familiale, foyer. Occupation immédiate. D. Kirkwood, 659-2961, 659-3688.
- CANDIAC:** Secteur de prestige. Superbe bungalow, 9 pièces, foyer brique. Bon financement. MLS. E. C. Pore, 659-2961/1836.
- CHAMBLY:** Bungalow 3-4 c.c., construction supérieure. MLS. Ginette, 653-1176, 461-2377.
- GREENFIELD PARK (Vieux):** \$75,000. Nouveau sur le marché. Cottage 5 c.c., garage, beau terrain. MLS. I. Zittel, 672-0321.
- GREENFIELD PARK:** Nouveau sur le marché. Cottage S/D, 3 c.c. Prix des commodités. Louise Keable, 672-0321.
- VIEUX LONGUEUIL:** Ancien cottage, brique, 9 pièces, décoration chaleureuse et confortable. MLS. I. Zittel, 672-0321.
- LONGUEUIL:** Belle propriété dans secteur recherché avec beaucoup d'extra. Priscilla, 463-3550/651-3835.
- LONGUEUIL:** Duplex brique près des écoles, secteur tranquille. Priscilla, 463-3550/651-3835.
- ST-BASILE:** Split-level, façade pierre, 4 chambres, foyer pierre, grand terrain, piscine creusée, secteur paysagé. M. ou Mme Sibon, 653-1176, 461-2080.
- ST-BASILE:** Bungalow colonial, site de prestige boisé, 4 ch., foyer dans salle familiale, beau terrain, piscine creusée. M. ou Mme Sibon, 653-1176, 461-2080.
- ST-BRUNO:** Secteur montagne. 4 chambres, sous-sol fini. Garage double, salle à diner. Marie Bigas, 653-1176, 653-9595.
- ST-BRUNO:** Propriété exclusive, conception moderne, un plaisir à visiter. M. ou Mme Sibon, 653-1176, 461-2080.
- ST-BRUNO:** Nouveau secteur, 3 c.c., foyer Franklin. Immaculée. Ginette, 653-1176, 461-2377.
- ST-BRUNO:** Secteur Prestige. 5 chambres, cottage rénové récemment, garage double. MLS. Ginette, 653-1176, 461-2377.
- ST-BRUNO:** \$53,900. Bungalow 3 c.c., salle familiale, foyer. Hyp. 13% idéal pour petite famille. Ginette, 653-1176, 461-2377.
- ST-BRUNO:** \$134,000. Luxueux bungalow, cour et jardin à faire rêver, très privé. Marc Tourangeau, 653-1176, 674-0097.
- ST-BRUNO:** Vous cherchez une cabine? Cottage s/d spacieux, presque neuf. Hyp. 15%. Marc Tourangeau, 653-1176, 674-0097.
- ST-BRUNO:** \$49,500. Cottage attaché, 7 pièces, foyer, garage. Face à un parc. Excl. Monique Petit, 653-1176, 653-2639.
- ST-HILAIRE:** Dans la montagne. Cottage centenaire, terrain 50,000 p.c., nombreux pommiers. Vue imprenable. Avis aux amateurs. M. ou Mme Sibon, 653-1176, 461-2080.
- ST-HUBERT:** \$43,500. Bungalow S/D 78, élec. 3 c.c., bar, foyer, 29 350 \$ à 101% due à 84. Giovanni Bada, 463-3350/679-0384.
- ST-HUBERT:** \$51,900. Bungalow 6 pièces, chauffage électrique, hyp. \$28,000 à 101%, 1983. M. Dominique, 725-9183. MLS.
- ST-HUBERT:** \$135,000. secteur retiré, attrayant split, 4 poiliers, garage, 2 foyers, paysager. MLS. Ginette, 653-1176, 461-2377.
- STE-JULIE:** Pour un budget modeste, bungalow impeccable, brique, clôture. Hyp. 10%. B3. Marc Tourangeau, 653-1176, 674-0097.
- STE-JULIE:** Const. 80, 6 pièces chauff., élect., hyp. 15 1/2%. Prix bus, écoles. Nicole Labrie, 653-1176, 653-0373.
- STE-JULIE:** \$48,900. Bungalow, 3 chambres, sous-sol, chauffage élec. MLS. P. Guilloite, 653-1176, 653-0573.
- RIVE SUD:** Ste-Julia, St-Bruno, Beoliel, Longueuil, Boucherville, Chamblay. J'ai ce qu'il vous faut, consultez-moi. Jean Jun, 653-1176, 641-0175.
- STE-JULIE H.B.:** Canadienne 5 lucarnes, 3 foyers, garage. Chambre pr. avec suite. Terrain boisé. Jean Jun, 653-1176, 641-0175.
- ST-LAMBERT:** Charmant duplex, 2 x 5 1/2 coeur du village. Atelier séparé pour un professionnel. Louise Goulet, 672-0321.
- ST-LAMBERT:** \$103,000. Bon achat pour ce cottage 3 c.c. Piscine creusée, garage double. Louise N. Keable, 672-0321.

BOISÉS RIVIÈRE-DES-PRAIRIES

Une réalisation de **Haas & Cavalière Inc.**

25 ans d'expérience au service du public
Boul. Perras, angle 17e Avenue

Bungalow • Cottage • Duplex
Hypothèque à partir de 15%
Triplex • Quadruplex

Prix à partir de **\$84,900**
Opération 10,000 logements

Comptant à partir de **\$5,900** — subvention de la ville de Montréal de \$2,000 par logement



Vente et location
IMMEUBLE CAVALLARO 323-8086

Bureau des ventes
648-2118
648-2166

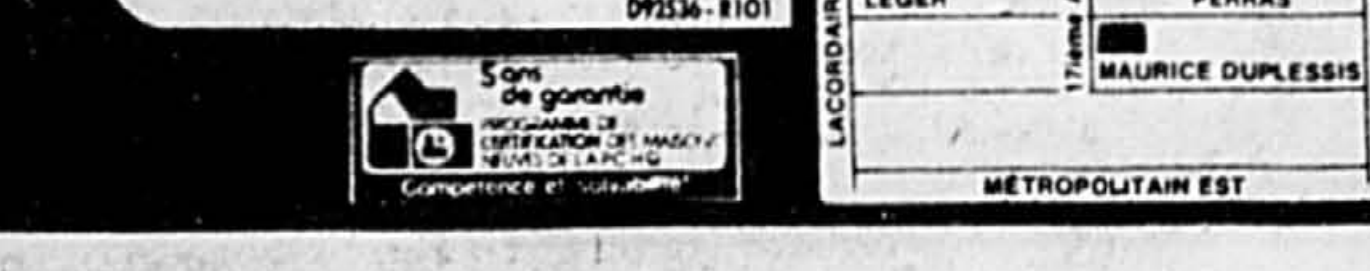

ST-HUBERT



Choix de bungalows semi-détachés et cottages détachés
Prix à partir de **\$44,750**
OCCUPATION 1er MAI

Heures d'ouverture:
Lundi à jeudi:
1h à 5h p.m., 6h30 à 9h p.m.
Samedi et dimanche:
1h à 5h p.m.

DIRECTION:
Chemin Chamblay jusqu'à la rue Latour à gauche jusqu'à Maisonneuve et à droite jusqu'à

5915 Marois
Tél.: 678-8072

LES HABITATIONS ROBERT BOUCHARD LTÉE

FABREVILLE
HMB BOULEVARD CONSTRUCTION INC.

HYPOTHÈQUE PRÉFÉRENTIELLE
13 3/4%

4 ANS
Construction de qualité R-20 isolation supérieure Plafond (R 32)

BUNGALOWS ET SEMI-DÉTACHÉS
ITINÉRAIRE: boul. Ste-Rose, roulez vers l'ouest jusqu'à la 31e Avenue. Nous sommes situés à 1/2 mille à l'ouest de l'autoroute 13 (Mirabel).
Pour informations: **482-2404**
899-1101

Carrefour des HALLES

NOUVEAU PROJET
Maintenant ouvert
PRIX À PARTIR DE \$64,500
Choix de cottages détachés avec abri d'auto ou garage.
Direction: Roland-Therrien vers le sud jusqu'à 1060 Brassard.
468-0291

Venez voir nos maisons MODÈLES

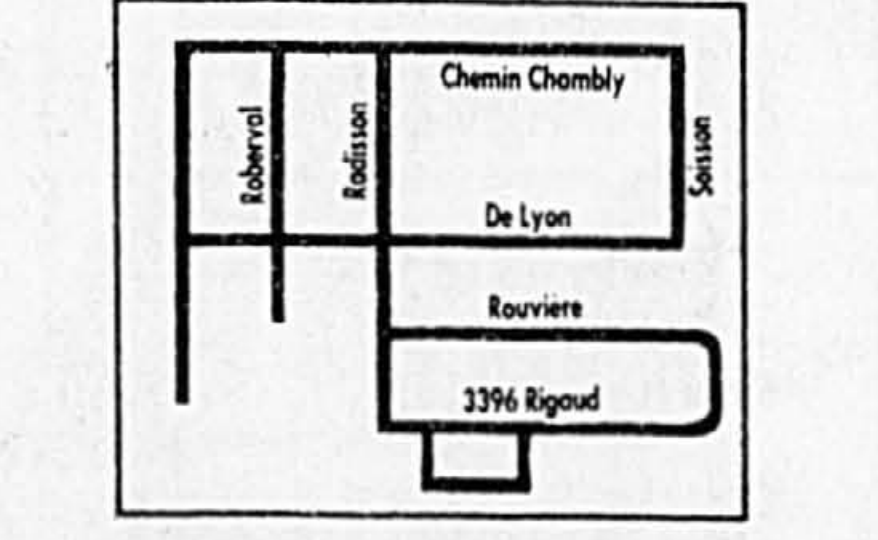

3396, Rigaud, Longueuil
677-3656 — 583-3383

Bongueuil

GRANDE VENTE
sur nos 6 maisons en inventaire

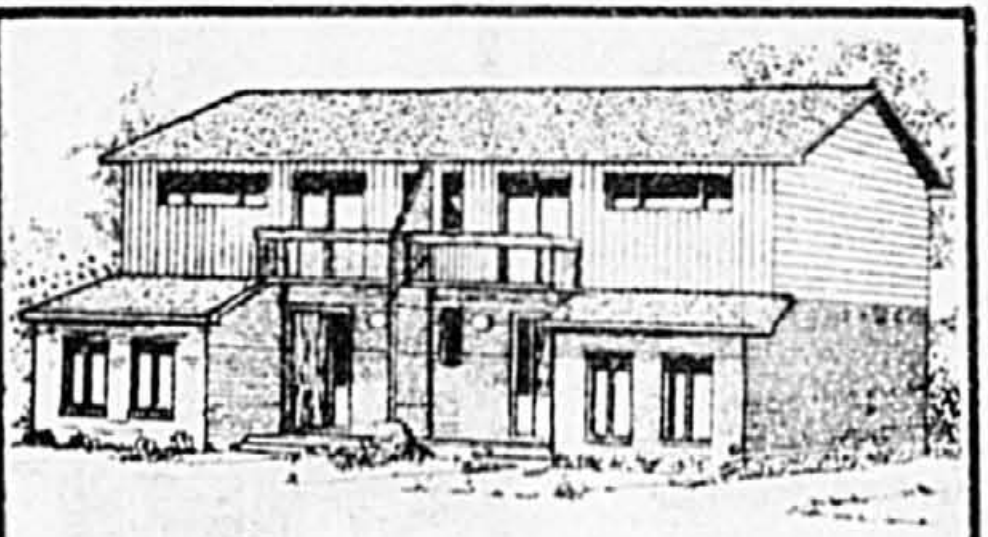

DEVILLIER
Prix régulier \$58,800
Prix réduit à **\$57,040**

Taux **15 1/2%** — 5 ans
Taxes \$90 par mois seulement



Modèle RIGAUD
Prix régulier \$62,900

KIRKLAND

Si vous recherchez une maison, mais ne voulez faire aucun compromis sur le prix, la qualité ou l'emplacement, nous avons ce qu'il vous faut.

Tout en maintenant nos prix de 10% à 20% plus bas que nos concurrents, nous ne faisons aucun compromis sur la qualité.

NOS MAISONS: Toutes sont construites en 2"x6" et isolées bien au-dessus des standards de la S.C.H.L. Toutes ont des armoires de chêne, tapis de qualité, fixturs de qualité, etc...

LA COMMUNAUTE: Kirkland s'avère l'une des municipalités les mieux planifiées de la région métropolitaine. Elle n'a rien à envier à Beaconsfield, Repentigny et Brossard et est située sur l'île de Montréal. Donc pas de pont.

NOS EMPLACEMENTS: Trois sites de Kirkland, Timberlea pour la tranquillité, Lacey Greene pour un quartier de distinction, Place Niagara pour de meilleurs prix et la proximité des facilités. Vous aimez la nature, les grands espaces, l'équitation, nous avons ce qu'il vous faut à St-Lazare.



12 MODÈLES DÉCORÉS
Prix de \$70,000 à \$130,000
Hypothèque 16% — 3 ans

mario grilli
RPM
FORN INC
Un constructeur qui ne fait pas de compromis

Timberlea-Niagara
Direction: Métropolitain ouest jusqu'à sortie 47, continuez sur chemin Ste-Marie jusqu'à Chemin Anse à l'Orme. À droite sur Anse à l'Orme jusqu'à Timberlea.
Tel.: 620-0993 694-3339

Lacey Greene
Direction: Transcanadienne (40) direction ouest sortie 150, boul. St-Charles, roulez vers le nord jusqu'à Salaberry et par la route suez nos enseignes.
Tel.: 626-9933 620-0993

St-Lazare
Direction: Trans Canada (40) vers l'ouest, direction Vaudreuil, direction Toronto à la fourche sortie 2. Suivez nos enseignes.
Tel.: 455-2561 620-0993

FRANK NORMAN INC. COURTIER LICENCIÉ

OUVERT AUX VISITEURS
VILLE MONT-ROYAL
SAMEDI 3-5

3820 CÔTE-DE-LIESSE: Maisons de ville, disponible immédiatement — 4 chambres à coucher, 3 salles de bains, garage double, salle de jeux. \$139,000. Ernest Skutezky, 737-5281, 731-6817.

VILLE MONT-ROYAL
DIMANCHE 1-3
1-4 p.m. 2840 DOUGLAS: (Adj. V. M.R.) En excellent état et près des moyens de transport, 3 chambres à coucher plus «den», grande cuisine, 1/2 salle de bains, charmant jardin. MLS \$139,000. Martha Fogh, 738-6765, 731-6817.

449 STANDSTEAD: Résidence des plus charmantes de style Tudor, 7 pièces impeccables. Complètement rénovée, climatisation, vaste jardin. Co-exclusivité. Madeline Touchette, 738-7225, 731-6817.

32 HIGHFIELD: Cottage détaché en pierre, suite principale au rez-de-chaussée plus 4 chambres à coucher, garage. Disponible immédiatement. Réduite à \$249,000. M.S. Ernest Skutezky, 737-5281, 731-6817.

145 JASPER: Environs chemin Dumfrès. Impeccable, 4 chambres à coucher, 2 1/2 salles de bains, cuisine moderne. Nouvelle exclusivité, \$249,500. Louise Longtin, 342-9393, 731-6817.

215 CARLYLE: Charme, boiseries, foyer, 3 chambres à coucher, 1 1/2 salle de bain, grenier fin garage, Co-exclusivité \$139,800. Johanne Aucoin, 341-5878, 731-6817.

145 LAIRD: Duplex détaché en pierre. Plan en vis-à-vis, 4 chambres à coucher, 3 salles de bains. Hypothèque d'environ \$100,000 à 11 1/2%. \$325,000. Lolo Aucoin, 342-6080, 731-6817.

DIMANCHE 2-4
86 DOBIE: Location centrale. Résidence familiale, 4 chambres à coucher, 2 1/2 salles de bains, cuisine équipée, veranda, garage. Exclusivité. \$149,500. Eddie Ermocora, 731-6664, 731-6817.

321 PORTLAND: Résidence pour exécutif, secteur recherché, 4 chambres à coucher, disponible immédiatement, état impeccable. Exclusivité \$335,000. Céline Laro, 342-5728, 731-6817.

105 BEVERLY: Cottage jumelé, 3 chambres à coucher, «den» au rez-de-chaussée, 1 1/2 salle de bain, foyer. MLS \$135,000. Garnet Prude, 733-4396, 731-6817.

720 DUMÉRIES: Cottage détaché, construction superbe, plan en vis-à-vis, 3 chambres à coucher, 2 salles de bains, grand terrain. Exclusivité \$249,000. Alicia Starr, 733-9573, 731-6817.

DIMANCHE 3:15 - 5:00
420 STRATHCONA: Attraction détaché, état exceptionnel, 7 pièces, 2 1/2 salles de bains, climatisation centrale. Exclusivité \$232,000. Madeline Touchette, 738-7285, 731-6817.

25 PALMERSTON: Très bien située, 4 chambres à coucher, bonne cuisine, 2 salles de bains, garage. Financement intéressant. Réduite à \$139,000. M.S. Ernest Skutezky, 737-5281, 731-6817.

312 MONMOUTH: Idéal pour petite famille, hypothèque à 15 1/2% due 84, 3 chambres à coucher, très beau jardin. Excl. \$112,000. Paule Jarry, 731-6683, 731-6817.

3:00-5:00 p.m. 72 MORRISON: Toutes les commodités et intimité, climatisation, nouvelle fourniture, excellent état, etc., moins de \$2,000 de taxes. Co-exclusivité. Doreen Spillane, 737-5033, 731-6817.

2870 GLENCOE (adj. V. M.-R.): Boiseries naturelles, «den» au rez-de-chaussée, 3 chambres à coucher, 1 1/2 salle de bains, «deck» au-dessus du garage. MLS \$125,000. Johanne Aucoin, 341-5878, 731-6817.

1420 ATHLON: Cottage détaché, 4 chambres à coucher, «den» au rez-de-chaussée, 2 1/2 salles de bains, buanderie adjacente à la cuisine, garage double. Exclusivité \$249,000. Lolo Aucoin, 342-6080, 731-6817.

WESTMONT — DIMANCHE
1-3 p.m. 550 CLAREMONT: Duplex détaché, foyer au salon, 4 chambres à coucher, 2 1/2 salles de bains, garage double. Financement disponible. MLS \$198,000. Paule Jarry, 731-6683, 731-6817.

1:30-2:30 p.m. 417 VICTORIA: Jumelé, impeccable, cuisine équipée, hypothèque, stationnement, évaluée à \$87,100, loyer à \$865. M.S. Doreen Spillane, 737-5033, 731-6817.

NORD: Pres marche Jean-Talbot, 2 x 6, 1 x 4, semi-détaché, garage, revenu \$8,040, logement du propriétaire. Celine Laro, 342-5728, 731-6817.

NORD: Plaza St-Hubert, 2 logements de 6 pièces, stationnement de maître, Rosemont, à prix de \$28,000, à restaurer, 12 pièces, superbe panorama, disponible immédiatement. MLS \$460,000. Lanni de Langavant, 273-3463, 731-6817.

2-30 p.m. 312 KENSINGTON: Résidence rénoverée style traditionnel, 4 chambres à coucher, suite principale avec foyer, mur d'escalier en brique. Appartement à revenu, séparé. MLS \$295,000. Paule Jarry, 731-6683, 731-6817.

3:00-5:00 p.m. 696 GROSVENOR: Excellente localité, résidence familiale planifiée, grande cuisine, «sunroom» adjoint, 3 chambres à coucher, garage double, superbe état. M.S. Paule Jarry, 731-6683, 731-6817.

NOUVEAU-BORDEAU — DIMANCHE
3:15-5:00 p.m. 3280, PLACE HÉLÈNE-BOLLE: Disponible immédiatement, blanchisserie, brique et pierre, 8 pièces, cuisine moderne, piscine chauffée, garage. \$198,000. M.S. Louise Longtin, 342-9393, 731-6817.

DU NOUVEAU CHEZ Vemar Inc. AU DOMAINE Châteaupois STE-ROSE, LAVAL

UN TOUT NOUVEAU SEMI-DÉTACHÉ
• Avec foyer — Rampe en chêne
• Des intérieurs superbes
ISOLATION SUPÉRIEURE



DIRECTION: Sortie 13 de l'autoroute des Laurentides (15), tournez à gauche aux 1ers feux de circulation et suivez nos enseignes. Ou par le bouli. Labelle direction nord, tournez à gauche aux 2es feux de circulation immédiatement.

HEURES D'OUVERTURE: Lundi au jeudi de 12h à 8h p.m. Vendredi fermé. Fin de semaine de 12h à 5h p.m. 625-9308

LIQUIDATION DE NOS MAISONS MODÈLES
Détails: Condo, 2 étages, avec foyer, 2 salles de bain, prix rég. \$172,500, spécial \$43,500.
St-Charles: Maison avec foyer, prix rég. \$155,850, spécial \$48,500.
Les Construction Rego Inc. 632-9809 632-9876

N'hésitez plus
LES ANNONCES CLASSÉES 285-7111

AVENDRE Trust Royal Services immobiliers

ÎLE DE MONTRÉAL

AHUNTSIC: Classe 31, duplex semi-détaché avec bachelier de luxe, planchers en céramique, salle de séjour, foyer en pierres, chauffage électrique, MLS Veronique ou Emile Verreault, 354-0360, 352-3769.
AHUNTSIC: Cottage style victorien, entièrement rénové, 12 pièces, grand terrain, près de la rivière, Jacques Fitzgibbon, 381-6762, 337-5170.
AHUNTSIC: (Ouest): Duplex avec bachelier, assis triple détaché avec bachelier, Paula Demers, 389-0789, 337-5170.
AHUNTSIC: Domaine St-Sulpice, triple, bachelier, construction 1981, bas libre, 3 chambres, foyer, hypothèque 14 1/2%, Michelle Labrèche, 331-9127, 337-5170.
AHUNTSIC: Rancourt, 2 x 5/2, idéal pour co-propriété, vendeur prendrait hypothèque, C. Lapierre, 337-1919, 337-5170.
AHUNTSIC: Magnifique triple détaché, logement du rez-de-chaussée, libre immédiatement, Yvon Dubreuil F.R.I., 274-9491.

Visites libres, dimanche de 2h à 4h (à moins d'indications contraires)

AUTEUIL: 15 Croissant Pasteur, samedi 1h à 3h p.m. Bungalow brique 5/2, sous-sol fini, garage, hypothèque \$36,300 à 15 1/2% due 1986. \$48,900. René Poirer, 625-4415, 688-8855.
DIRECTION: Boul. des Laurentides jusqu'à Ave Des Perrons à droite jusqu'à Prince-Rupert à droite jusqu'à 15 Croissant Pasteur.
BOUCHERVILLE: 895 Toussaint Bernard. Bungalow construction supérieure, impeccable, sous-sol fini, piscine creusée. Avoir, Fernand Brunel, 651-4900, 655-8444 ou Ariette Lussier, 651-4900, 641-1656.
DIRECTION: 895 Toussaint Bernard, Boucherville.
BROSSARD: 3395 Malo. Secteur de choix, cottage semi-détaché, 3 chambres, salle à dîner, chauffage électrique, tapis min dans toutes les pièces, près des transports et écoles. M.S. Danielle Nadem, 452-3131, 676-5607.
BROSSARD: 8090 Nadeau. Superbe back split, 11 pièces, 4 chambres, foyer, chauffage électrique, tapis de qualité, paysagement original, secteur de choix. M.S. Rejane Morneau, 462-3131, 678-9190.
DUVERNY: 2410 rue Des Trois-Rivières. Magnifique bungalow-détaché, 3CC, «manger», 2 S.Bains, foyer, garage, stal fini bois naturel, piscine etc... André Forest, 661-6660, 665-0838.

DUVERNY: 1020 Cr. de la Picardie. Split-level pierre-arc, garage, 5 1/2 pièces, faut voir, faites votre offre, occupation immédiate. Paul Bouchard, 661-6660, 663-5311. J. Pierre, 661-6660, 663-5311.
FABREVILLE: 3404 Chantal. Bungalow brique/Alcan, garage, 5 1/2 pièces, hyp. disponible à 1% de moins que le taux courant, faites votre offre, occupation immédiate. Paul Bouchard, 661-6660, 663-5311. J. Pierre, 661-6660, 663-5311.
GREENFIELD PARK: 226 Dakers Cr. Bungalow superbe, 8 pièces, garage, magnifique terrain, situé dans un croissant, occupation immédiate, votre hôteesse Jeanne Patner, 672-0020, 672-1384.
OUREMONT: 788 Hartland. Cottage détaché, 9 pièces, 4 x 5 chambres, sous-sol fini, garage, jardin 185,000. Thérèse R. Labossière, 735-2681, 276-2176.
ST-LAMBERT: 184 Pine. Duplex brique, plafond 10 pi., bal séries chère, double garage, prix demandé \$89,000. Janine Bedard, 651-4900, 465-1900.
DIRECTION: 184 Pine, St-Lambert.
ST-LAMBERT: 160 Union. Pres de Sander, magnifique cottage brique, 4 c.c., foyer salle à dîner, garage, venez me rencontrer 8 Lahaie, 463-3731, 671-5839.
ST-LAMBERT: 184 Pine. Duplex brique, garage, jardin 185,000. Thérèse R. Labossière, 735-2681, 276-2176.
ST-LAMBERT: 184 Pine. Duplex brique, plafond 10 pi., bal séries chère, double garage, prix demandé \$89,000. Janine Bedard, 651-4900, 465-1900.
DIRECTION: 184 Pine, St-Lambert.
ST-LAMBERT: 160 Union. Pres de Sander, magnifique cottage brique, 4 c.c., foyer salle à dîner, garage, venez me rencontrer 8 Lahaie, 463-3731, 671-5839.
ST-LAMBERT: 184 Pine. Duplex brique, garage, jardin 185,000. Thérèse R. Labossière, 735-2681, 276-2176.
ST-LAMBERT: 184 Pine. Duplex brique, plafond 10 pi., bal séries chère, double garage, prix demandé \$89,000. Janine Bedard, 651-4900, 465-1900.
DIRECTION: 184 Pine, St-Lambert.
ST-LAMBERT: 160 Union. Pres de Sander, magnifique cottage brique, 4 c.c., foyer salle à dîner, garage, venez me rencontrer 8 Lahaie, 463-3731, 671-5839.

CANDIAC: Parc Laurier, split-level, 9 pièces, impeccable, beau terrain, hypothèque 11 1/2%, à voir absolument. Michelle Loutstou, 672-0235, 659-3479.
CANDIAC: Parc Laurier, beau cottage, 4 chambres, sous-sol fini, piscine creusée, impeccable, \$89,500, Michelle Loutstou, 672-0235, 659-3479.
CANDIAC: Parc Laurier, superbe canadienne custom-built, prix réduit, 14,000 c.c. de terrain, foyers, cuisines extraordinaires, finition de haute qualité, Michelle Loutstou, 672-0235, 659-3479.
CARIAGAN: Maison canadienne, 9 pièces, 4 chambres, fenêtres et corniches aluminium, foyer, finition chère, escalier tournant, potager, terrain 73,728, chauffage électrique, faut voir, Ns Corneil, 651-4900, 679-1022.
CHATEAUGUAY: Terre à cultiver maraichère, située à 8 milles de Montréal, avec maison et serre. M.S. Claudette Lévesque, 691-4932, 691-5955.
CHATEAUGUAY: Bungalow de 4 ans, chauffage électrique, porte patio, 4 c.c., sous-sol fini, situé à 5 minutes des transports et commodités, hyp. 12%, \$30,000 à 10 1/2% jusqu'en dec. 82. M.S. Lise Villeneuve, 691-5502, 691-5955.
GREENFIELD PARK: Pour acheter ou louer? M.S. Paule Jarry, 731-6683, 731-6817.
FABREVILLE: Magnifique bungalow 1975, 5/2, sous-sol fini avec foyer et bar, garage, 3395 Constance. René Poirer, 625-4415, 688-8855.
FABREVILLE: Bungalow SD brique 3 chambres, grand terrain paysagé, \$34,900. Roger Favre, 688-7627, 688-8855.
FABREVILLE: Grand bungalow Québecois brique et pierre, piscine, 2 salles de bains, qualité supérieure, fonctionnel, propriété impeccable, une visite s'impose. M.S. J. Blackburn, 687-1840, 628-1963.
FABREVILLE: Joli bungalow, 1974, 5 pièces, piscine, belle vue, foyer à combustion lente en bois, hyp. à 12% due 1984. \$47,500. M.S. G. Laplante, 687-1840, 628-3935.
LAVAL: «Très bonne hypothèque», bungalow aluminium, grand terrain, 2000, hyp. approx. \$33,919 à 13 1/2% de dec. 85. M.S. Louise Audet, 687-1840, 430-6698.
LAVAL: Bungalow pierre, grand terrain, chauff. électrique, piscine, 2 salles de bains, grande cuisine, 3 c.c., seulement \$42,000. M.S. Yvonne Lefebvre, 687-1840, 689-5104.
L.-D.-R.: Bungalow SD aménagement exceptionnel, foyer pierre, garage, excl. Luc Marchand, 667-4817, 688-8855.
LAVAL-DES-RAPIDES: Plusieurs propriétés, bungalow, cottage SD, duplex \$45,000 à \$98,000, hypothèque 10 1/2%, 1984, 15% 1985. Denis Babine, 688-5308, 688-8855.
LORRAINE: Magnifique cottage canadien 8 pièces, 2 1/2 salles de bains, 2 salles de toilette, foyer pierres des champs, chauffage électrique, garage, paysage professionnel. Mme N. Campbell, 621-3755, 621-6100.
JOLI BUNGALOWS: Briques & aluminium, 6 pièces, 3 chambres, cuisine avec portes patio, salle de séjour, taxes raisonnables, \$59,500. Mme Campbell, 621-3755, 621-6100.
SECTEUR DE CHOIX: Cottage 10 pièces, terrain privé, tres grand, bungalow 8 pièces, foyer, coin de rue, \$59,500. Mme Campbell, 621-3755, 621-6100.
BUNGALOW: Garage double, grandes pièces, \$65,000, Francine Waters, 621-4423, 621-6100.
SPLIT-LEVEL: Briques et bois, sous-sol fini, 2 salles de bain, foyer naturel, impeccable, tres privé, autonome. Denise Abraham, 621-3634, 621-6100.
MASCOUÉ: Canadienne 1976, 6 pièces, foyer naturel, garage, chauffage électrique, taxes \$850, beau terrain, Jean Dufour, 323-6470, 221-8515.
MASCOUÉ: Aubaine, cottage divorce, bungalow, cant. 76, 5 pièces, foyer, piscine, \$41,900 négociable, évaluation municipale \$43,300. M.S. André David, 687-1840, 474-3320.
PONT-VIAU: Bungalow détaché pierre et brique, \$38,500. Suzanne Aubin, 669-6130, 688-8855.
REPENTIGNY: Canadienne, 7 pièces, foyer, grand terrain avec piscine creusée, clôture, garage, chauffage électrique, taxes \$850, beau terrain, Jean Dufour, 323-6470, 221-8515.
STE-DOROTHÉE: Bungalow split, 4 c.c., foyer, s. à manger, hyp. \$41,900 à 12 1/2% de dec. 1985. M.S. Marie B. Bourgeois, 687-1840, 689-2672.
STE-DOROTHÉE: Bung. style Québécois, const. 1977, 24 x 42, 4 c.c., chauff. élect., hyp. 10 1/2%, suite à 2 min. aut. 13, prix réduit à \$57,500. M.S. G. Laplante, 687-1840, 628-3935.
STE-DOROTHÉE: Splendide bungalow brique, belle s. à manger, cuisine dotant sur terrasse couverte, 3 c.c., garage, secteur de prestige, pres autoroute et centre d'achats. M.S. Yvette Lefebvre, 687-1840, 689-5164.

LAVAL ET RIVE NORD

AUTEUIL: Cottage canadien 1977 en pierre naturel et Alcan, ch. élect., 2 b'ns, foyer naturel en pierre, hyp. à 10% due 1983, \$67,000. M.S. G. Laplante, 687-1840, 628-3935.
BOISBRIAND: Bung. SD construit en 77, électrique, reprise de finance \$33,500, aussi cottage attaché 3 c.c., \$35,000, vraie occasion. M.S. B. Bourite, 687-1840, 689-1904.
BOISBRIAND: Bungalow at-trayant 5 pièces, grand salon, plafond cathédral, terrain clôture, bonne hypothèque à 10 1/2%, faut voir, \$43,500. Mme N. Campbell, 621-3755, 621-6100.
CHOMEDEY: Bungalow 1978, chauff. élect., 4 c.c., hypothèque à 10 1/2%, occupation immédiate, cause départ. M.S. M. Beland, 687-1840, 688-9868.
CHOMEDEY RENAUD: Bung. pb, grand 5 1/2 plus sous-sol fini, 2 x de bain, garage, prix à pied tous les services, faites votre offre. M.S. B. Bourite, 687-1840, 689-2280.
CHOMEDEY: «Avec des services», hypothèque à 10 1/2%, occupation immédiate, cause départ. M.S. M. Beland, 687-1840, 688-9868.
CHOMEDEY RENAUD: Bung. pb, grand 5 1/2 plus sous-sol fini, 2 x de bain, garage, prix à pied tous les services, faites votre offre. M.S. B. Bourite, 687-1840, 689-2280.
CHOMEDEY: «Avec des services», hypothèque à 10 1/2%, occupation immédiate, cause départ. M.S. M. Beland, 687-1840, 688-9868.
RIVIERE-DES-PRAIRIES: Boulevard Goy, maison canadienne luxueuse, 47 pieds façade, 4 chambres, grand terrain paysagé, garage. M.S. Joseph Skucas, 354-0360, 722-9663.
R.D.P.: Triplex bachelier, 19, 24 1/2, grand terrain, pres école, autobus, centre d'achats, hypothèque 11 1/2%, 1984, solide de prix de vente à négocier, Marijoline Levesque, 354-0360, 724-9491.
RIVIERE-DES-PRAIRIES: Bungalow, hypothèque à 10 1/2%, échéance août 1984, prix \$45,000. M.S. Paule Jarry, 731-6683, 731-6817.
ROSEMONT: Triplex, collé, flat, Robert Gauthier, 374-5649.
ROSEMONT: Style Tudor, cottage exclusif en pierres, ornementation, 12 pièces, très belles boiseries, spacieux salon de 20 x 20, salle à dîner, den et solarium, comptant minimum \$45,000. M.S. Carol Gagnon, 354-0360, 384-2172.
ROSEMONT: Triplex semi-détaché, bons revenus, proximité metro Pie-XI, occupation immédiate, excl. Robert Biette, 354-0360, 256-8675.
ROSEMONT: 3 grands logements 8-4-4, 2 garages, grand terrain, endroit idéal, pres du Parc olympique. Appelez moi Roger à 274-9491.
ROSEMONT: Triplex semi-détaché, tres propre, sous-sol, \$51,900. M.S. Paule Jarry, 731-6683, 731-6817.
ROSEMONT: Bungalow style 33e avenue, foyer, plusieurs rénovations, financement exceptionnel, \$54,000, 10 1/2%, taxes \$40,000. M.S. Robert Biette, 354-0360, 256-8675.
ST-LAURENT: Grand 5 1/2, deux salles de bain, super auto-baine, Paula Demers, 389-0789, 337-5170.
ST-LAURENT: Cottage confortable, tres bien situé, hypothèque 13%, 4 ans, cubaine, J. L. Ménard, 336-3864, 337-5170.
ST-MICHEL: La campagne à vingt minutes de Montréal, bungalow magnifique, tres propre, sur 64,000 p.c. Michelle Loutstou, 672-0235, 659-3479.

ST-FRANÇOIS

ST-FRANÇOIS: Cottage brique/alum, garage, 5 1/2 pièces, armoires en chêne, planchers moquette, porte-patio, \$31,500. M.S. J. Blackburn, 687-1840, 628-1963.
FABREVILLE: Bungalow SD brique 3 chambres, grand terrain paysagé, \$34,900. Roger Favre, 688-7627, 688-8855.
FABREVILLE: Grand bungalow Québecois brique et pierre, piscine, 2 salles de bains, qualité supérieure, fonctionnel, propriété impeccable, une visite s'impose. M.S. J. Blackburn, 687-1840, 628-1963.
FABREVILLE: Joli bungalow, 1974, 5 pièces, piscine, belle vue, foyer à combustion lente en bois, hyp. à 12% due 1984. \$47,500. M.S. G. Laplante, 687-1840, 628-3935.
LAVAL: «Très bonne hypothèque», bungalow aluminium, grand terrain, 2000, hyp. approx. \$33,919 à 13 1/2% de dec. 85. M.S. Louise Audet, 687-1840, 430-6698.
LAVAL: Bungalow pierre, grand terrain, chauff. électrique, piscine, 2 salles de bains, grande cuisine, 3 c.c., seulement \$42,000. M.S. Yvonne Lefebvre, 687-1840, 689-5104.
L.-D.-R.: Bungalow SD aménagement exceptionnel, foyer pierre, garage, excl. Luc Marchand, 667-4817, 688-8855.
LAVAL-DES-RAPIDES: Plusieurs propriétés, bungalow, cottage SD, duplex \$45,000 à \$98,000, hypothèque 10 1/2%, 1984, 15% 1985. Denis Babine, 688-5308, 688-8855.
LORRAINE: Magnifique cottage canadien 8 pièces, 2 1/2 salles de bains, 2 salles de toilette, foyer pierres des champs, chauffage électrique, garage, paysage professionnel. Mme N. Campbell, 621-3755, 621-6100.
JOLI BUNGALOWS: Briques & aluminium, 6 pièces, 3 chambres, cuisine avec portes patio, salle de séjour, taxes raisonnables, \$59,500. Mme Campbell, 621-3755, 621-6100.
SECTEUR DE CHOIX: Cottage 10 pièces, terrain privé, tres grand, bungalow 8 pièces, foyer, coin de rue, \$59,500. Mme Campbell, 621-3755, 621-6100.
BUNGALOW: Garage double, grandes pièces, \$65,000, Francine Waters, 621-4423, 621-6100.
SPLIT-LEVEL: Briques et bois, sous-sol fini, 2 salles de bain, foyer naturel, impeccable, tres privé, autonome. Denise Abraham, 621-3634, 621-6100.
MASCOUÉ: Canadienne 1976, 6 pièces, foyer naturel, garage, chauffage électrique, taxes \$850, beau terrain, Jean Dufour, 323-6470, 221-8515.
MASCOUÉ: Aubaine, cottage divorce, bungalow, cant. 76, 5 pièces, foyer, piscine, \$41,900 négociable, évaluation municipale \$43,300. M.S. André David, 687-1840, 474-3320.
PONT-VIAU: Bungalow détaché pierre et brique, \$38,500. Suzanne Aubin, 669-6130, 688-8855.
REPENTIGNY: Canadienne, 7 pièces, foyer, grand terrain avec piscine creusée, clôture, garage, chauffage électrique, taxes \$850, beau terrain, Jean Dufour, 323-6470, 221-8515.
STE-DOROTHÉE: Bungalow split, 4 c.c., foyer, s. à manger, hyp. \$41,900 à 12 1/2% de dec. 1985. M.S. Marie B. Bourgeois, 687-1840, 689-2672.
STE-DOROTHÉE: Bung. style Québécois, const. 1977, 24 x 42, 4 c.c., chauff. élect., hyp. 10 1/2%, suite à 2 min. aut. 13, prix réduit à \$57,500. M.S. G. Laplante, 687-1840, 628-3935.
STE-DOROTHÉE: Splendide bungalow brique, belle s. à manger, cuisine dotant sur terrasse couverte, 3 c.c., garage, secteur de prestige, pres autoroute et centre d'achats. M.S. Yvette Lefebvre, 687-1840, 689-5164.

ST-BASILE

ST-BASILE: Split-level, 3 chambres, 2 salles de bain, salle à dîner, 2 portes patio, foyer naturel, salle familiale, garage, grand terrain clôture, \$42,000. Mme N. Campbell, 621-3755, 621-6100.
ST-THOMAS: À 40 MILES DE Montréal, bungalow, fenêtres alum., grande cuisine, 3 c.c., seulement \$42,000. M.S. Yvonne Lefebvre, 687-1840, 689-5104.
L.-D.-R.: Bungalow SD aménagement exceptionnel, foyer pierre, garage, excl. Luc Marchand, 667-4817, 688-8855.
LAVAL-DES-RAPIDES: Plusieurs propriétés, bungalow, cottage SD, duplex \$45,000 à \$98,000, hypothèque 10 1/2%, 1984, 15% 1985. Denis Babine, 688-5308, 688-8855.
LORRAINE: Magnifique cottage canadien 8 pièces, 2 1/2 salles de bains, 2 salles de toilette, foyer pierres des champs, chauffage électrique, garage, paysage professionnel. Mme N. Campbell, 621-3755, 621-6100.
JOLI BUNGALOWS: Briques & aluminium, 6 pièces, 3 chambres, cuisine avec portes patio, salle de séjour, taxes raisonnables, \$59,500. Mme Campbell, 621-3755, 621-6100.
SECTEUR DE CHOIX: Cottage 10 pièces, terrain privé, tres grand, bungalow 8 pièces, foyer, coin de rue, \$59,500. Mme Campbell, 621-3755, 621-6100.
BUNGALOW: Garage double, grandes pièces, \$65,000, Francine Waters, 621-4423, 621-6100.
SPLIT-LEVEL: Briques et bois, sous-sol fini, 2 salles de bain, foyer naturel, impeccable, tres privé, autonome. Denise Abraham, 621-3634, 621-6100.
MASCOUÉ: Canadienne 1976, 6 pièces, foyer naturel, garage, chauffage électrique, taxes \$850, beau terrain, Jean Dufour, 323-6470, 221-8515.
MASCOUÉ: Aubaine, cottage divorce, bungalow, cant. 76, 5 pièces, foyer, piscine, \$41,900 négociable, évaluation municipale \$43,300. M.S. André David, 687-1840, 474-3320.
PONT-VIAU: Bungalow détaché pierre et brique, \$38,500. Suzanne Aubin, 669-6130, 688-8855.
REPENTIGNY: Canadienne, 7 pièces, foyer, grand terrain avec piscine creusée, clôture, garage, chauffage électrique, taxes \$850, beau terrain, Jean Dufour, 323-6470, 221-8515.
STE-DOROTHÉE: Bungalow split, 4 c.c., foyer, s. à manger, hyp. \$41,900 à 12 1/2% de dec. 1985. M.S. Marie B. Bourgeois, 687-1840, 689-2672.
STE-DOROTHÉE: Bung. style Québécois, const. 1977, 24 x 42, 4 c.c., chauff. élect., hyp. 10 1/2%, suite à 2 min. aut. 13, prix réduit à \$57,500. M.S. G. Laplante, 687-1840, 628-3935.
STE-DOROTHÉE: Splendide bungalow brique, belle s. à manger, cuisine dotant sur terrasse couverte, 3 c.c., garage, secteur de prestige, pres autoroute et centre d'achats. M.S. Yvette Lefebvre, 687-1840, 689-5164.

BANLIEUE OUEST

ST-ANNE-DE-BELLEVUE: Duplex bien situé, en excellente condition, prix \$45,000. Marilou Poirer, 620-4168, 684-4740.
ST-BASILE: Split-level, 3 chambres, 2 salles de bain, salle



Paul Pouliot

Le «pouce vert» est une personne qui aime vraiment ses plantes

Je crois qu'il est temps d'enterrer à tout jamais le mythe du «pouce vert». Il n'y a pas très longtemps, quelqu'un qui admirait chez moi un beau plant de gardénia en fleurs s'est exclamé: «vous avez sûrement le pouce vert».

Je n'ai pas expliqué à cette personne comme je l'avais déjà fait d'ailleurs quelque temps auparavant, que ce plant recevait tous les soins appropriés, que je connaissais ses exigences et qu'il suffisait d'observer la plante et de ne rien négliger. Ce gardénia était en face d'une fenêtre bien ensoleillée et fraîche, dans un pot rempli d'un terreau ayant un pH de 5.0 à 5.5, donc acide, riche en matière organique et en éléments nutritifs, et ce mélange de sol maintenu légèrement humide et fertilisé, aux 15 jours, avec un engrais soluble de formule 10-30-20.

Plus d'un jardinier qualifié de «pouce vert» ne se gênera pas

pour déclarer qu'il «parle à ses plantes».

Cela est loin d'être faux, puisque le jardinage, à l'intérieur ou au jardin, est à la fois une science et un art. Comme science, la culture des plantes exige des connaissances techniques précises, et comme art, ce n'est pas tant la mise en pratique de renseignements ou de méthodes, mais plutôt l'amour des plantes, puisque les végétaux semblent être très influencés par les soins attentifs.

Au fond «parler à ses plantes» revient à dire qu'on les aime. Le jardinier aimant ses plantes s'en occupe attentivement à tous les jours. Il examine le sol afin de voir s'il est sec ou humide. Il observe avec soin toutes les parties de chaque plant, s'arrêtant particulièrement au feuillage pour y déceler les feuilles présentant des anomalies.

Je connais des amis des plantes qui n'hésitent pas à transporter leurs plantes à l'exté-

rieur, au printemps, lorsque le temps est assez réchauffé, pour leur faire profiter d'une heure ou deux de soleil.

D'autres personnes sont tellement attachées à leurs violettes africaines, qu'elles protègent amoureusement chaque plant avec un petit écran pour éviter que le soleil du midi, au printemps et en été, ne brûle le feuillage.

Ne pas confondre

Il ne faut pas confondre ces soins attentifs avec les précautions que prennent les personnes désireuses d'adapter des plantes à la décoration intérieure de leur logis ou demeure. Ces végétaux sont installés derrière de fastueux rideaux, ou placés dans un coin sombre comme décoration, avec un pot bien ornemental et dépourvu d'orifices de drainage, tout simplement parce que la verdure ou les fleurs constituent une décoration appropriée à la pièce.

Ces malheureuses plantes peuvent recevoir un arrosage hebdomadaire, alors que l'on nettoie la pièce. Elles sont traitées comme des meubles, des objets inanimés, plutôt que des êtres vivants, avec leurs exigences vitales, leurs besoins, leurs préférences.

Avoir de la chance

Il arrive parfois qu'une personne m'apporte une plante d'apparence chétive, à demi-morte, en me disant: «Vous êtes chanceux avec les plantes, pourriez-vous me dire ce qui affecte ce plant?»

Si je lui explique que rares sont les plantes qui fleuriront derrière d'épais rideaux, je suis à peu près certain, qu'elle va précisément installer la pauvre plante dans un endroit aussi peu ensoleillé que possible. Si, par exemple, je laisse entendre que bien peu de plantes peuvent avoir une croissance normale si on les place au-dessus d'un radiateur ou à la noirceur, il n'est pas rare que mon interlocuteur gardera son plant à la chaleur ou encore dans un coin sombre.

Il se produit parfois que des gens, par accident, choisissent précisément le site convenant à une plante et lui fournissent les arrosages appropriés. La plante survit, prospère et on se dit chanceux. Pourtant, il ne saurait être question de chance dans la culture des plantes.

Soins appropriés

Chaque plante a trois exigences essentielles primor-

diales: de la lumière, de l'eau et des éléments nutritifs. Toutefois, ces exigences varient énormément d'une plante à l'autre. Chacune a des besoins bien spécifiques afin d'avoir une croissance normale et d'être vraiment belle. En outre qu'il s'avère plutôt difficile de connaître exactement les différentes exigences. Ainsi, par exemple, il peut s'agir d'un plant reçu en cadeau, d'une bouture ou encore d'une plante achetée sans aucune indication pouvant identifier le plant et ses besoins. Il faut donc consacrer un minimum de temps et d'effort afin d'identifier la plante et apprendre quelles sont ses préférences.

Un léger progrès

Fort heureusement, depuis quelque temps on constate au moins une faible progrès de ce

côté. Les commerces non spécialisés, qui vendent des plantes indiquent de plus en plus le nom des plants sur les contenants, à l'instar des jardinerie, pépinières et fleuristes.

Certains ajoutent de brèves directives sur leur culture, comme «ensoleillé», «température fraîche», ou «semi ombragé», «arrosage abondant», etc. Ce sont autant de détails qui aident l'amateur.

Plantes vertes d'abord

Les jardiniers qui s'intéressent aux plants d'intérieur uniquement comme éléments dans la décoration des pièces de leur maison ne devraient avoir que des plantes vertes et oublier celles qui produisent des fleurs. Ces dernières, en général, ont besoin entre autres, de beaucoup de lu-

mière et d'un sol maintenu constamment humide.

Il ne faut jamais perdre de vue le fait que nos maisons modernes, avec leur système de chauffage, procurent un environnement préjudiciable à la plupart des plantes. C'est tout le contraire de ce qui existait autrefois, alors que l'air frais des logis favorisait la croissance des plantes de l'automne au printemps.

Les gens qui disposent de peu de temps pour s'occuper des plantes devraient choisir des plantes qui peuvent s'adapter à l'atmosphère plutôt sèche des demeures modernes. Cependant, il est possible de cultiver beaucoup plus de plantes. Il suffit d'humidifier l'atmosphère et de baisser la température durant la nuit. Ces deux précautions peuvent marquer le début d'une amitié réelle et durable pour les plantes.



L'Alocasia indica «metallica» est une magnifique plante tropicale dont la culture est recommandée seulement aux personnes qui aiment les plantes et savent en prendre bien soin. Cette plante demande un bon terreau pour plantes vertes, beaucoup de lumière, une température de 16 à 30 degrés C. et des arrosages lorsque le sol se dessèche légèrement.

Inscriptions acceptées à des cours de jardinage

Il reste encore quelques places disponibles aux cours pour les personnes désireuses de se bien renseigner sur quatre aspects importants de l'horticulture: l'aménagement paysager, l'art floral ou initiation au métier de fleuriste, les plantes indigènes comestibles et médicinales, et la protection des plantes contre leurs ennemis. Bien qu'un nombre considérable d'amateurs de jardinage et amis des plantes se sont déjà inscrits cette année à la deuxième session de ses cours horticoles, le Service de l'éducation des adultes de la Commission scolaire Les Ecoles, à Laval, a consenti à accepter encore d'autres inscriptions aux quatre cours mentionnés précédemment, en raison de l'utilité et la popularité de ces études ainsi que la haute compétence du personnel enseignant. Voici, en résumé, des renseignements sur ces cours, à savoir, leur durée, la date du début de chacun d'eux et le jour du cours.

Il est à noter que tous ces cours sont d'une durée totale de 25 heures répartie sur 10 séances hebdomadaires consécutives.

L'aménagement paysager commence le 3 février. Il se donne de 13h à 15h30, le mercredi, et comporte une synthèse pratique de tous les aspects de l'art du

paysagisme. Les trois autres cours ont lieu le soir, de 19h à 21h30, à la Polyvalente Georges-Vanier, 3995 boulevard Lévesque, St-Vincent-de-Paul, Laval. L'art floral, soit la décoration avec les plantes ou si l'on préfère, une initiation au métier de fleuriste, comporte les sujets suivants: le matériel pour des beaux bouquets; comment cueillir les fleurs, fruits et feuilles; la conservation des fleurs coupées; les arrangements floraux; les vases et récipients; les bouquets; l'art Ikebana; le séchage des fleurs et des feuilles, etc. Les plantes indigènes et médicinales; initiation à l'identification des plantes, leur cueillette et leurs diverses utilisations. Il comprend aussi une excursion avec interprétation de la nature.

Ces cours débutent le 9 février et à lieu le mardi. Quant au cours de protection des plantes, commençant le 11 février, il est donné le jeudi. Son but est d'enseigner aux amateurs de jardinage les meilleurs moyens de protéger leurs plantes et leurs récoltes contre les ennemis, ravageurs (insectes et autres), les maladies et les mauvaises herbes. Pour inscription ou renseignements, se rendre ou téléphoner au Centre Vanier, 3995, boul. Lévesque, Laval, 661-8150, du lundi au jeudi inclusivement, entre 16h et 22h.

PROPRIÉTÉS À VENDRE

101 Propriétés à vendre 101 Propriétés à vendre 101 Propriétés à vendre 101 Propriétés à vendre 101 Propriétés à vendre 101 Propriétés à vendre 101 Propriétés à vendre 101 Propriétés à vendre 101 Propriétés à vendre 101 Propriétés à vendre

LES AMÉNAGEMENTS LUNEBEC INC.
MAISONS DE GRANDE CLASSE

La Séville

taux d'intérêt **15% • 2 ANS**
11 modèles à partir de \$79,900

SECTEUR CITÉ DE LA SANTÉ, VIMONT, LAVAL
lundi - jeudi 13h à 21h. Bureau: 667-8070
Sam., dim. 12h à 17h.

Construit et vendu par S.G.I. Inc.

AMÉLIOREZ VOTRE QUALITÉ DE VIE!
Et le meilleur endroit pour le réaliser, c'est... **Terrasse St Bruno**

Le Mont Bruno, le parc provincial, le Palais de glace, les pistes de ski de fond, le centre de ski alpin, le golf et les sentiers de promenade. Écoles et polyvalentes, les autobus, trains et le centre d'achats "Promenade St-Bruno" sont tous près

- Construction de haute qualité
- Isolation supérieure
- Terrains - 6.000 pi ca minimum
- Maison unifamiliale
- Armoires de cuisine en bois franc
- Planchers de tapis ou de marquetrie

Maintenant 14 ans à St-Bruno

8 MODÈLES
PRIX
\$57,500 à \$95,000

TAUX D'INTÉRÊT 16% POUR 3 ANS

Tél: 653-6862 ou 653-6613
Ouvert sur semaine de 11h. à 21h. et en fin de semaine de 13h. à 17h.

5 ans 13.5% SARATOGA

Nous avons des maisons à Brossard prêtes pour occupation à ce meilleur taux d'intérêt.

À Kirkland, quelques maisons sont offertes à des prix incroyables et à un taux d'intérêt de 15¼% pour 5 ans.

Certaines maisons modèles avec des hypothèques aussi bas que 10%. Nos maisons valent entre 84,950\$ et 164,950\$. **Saratoga, le développeur pas ordinaire.**

Galerie 1 Kirkland: Sorlie 50 de la Trans Canadienne, ½ mile en direction nord sur le boul. St. Charles. 695-2322 / 695-1200.

Galerie 2 Brossard: Traversez le pont Champlain vers Taschereau ouest. Tournez à droite au 2e feu de circulation, sur le boul. Rome. 672-1232 / 672-6212.

Heures d'ouvertures des Galeries, weekend: 10-18h, Lun-Jeu: de 13h à 21h.

100 - IMMEUBLES	Manufactures	Logements chauffés à louer	Salles - Studios - Ateliers	Instruments de musique	Terre à jardiner, prairie	Couples demandés	Denturistes	900 - VEHICULES - AUTOMOBILES
Propriétés à vendre	Commerces à vendre	Logements meubles à louer	A louer - Divers	Téléviseurs - Stères - Radios	À vendre, à échanger, à louer	Secteur coiffure et esthétique	Mécanisme - Ebénisterie	Équipement à neige
Propriétés à louer	Commerces à louer	Logements meublés, chauffés à louer	On demande à louer	Verres - Service - Location	On demande à acheter	Secteur entretien et sécurité	Électriciens	Matosages
Propriétés demandées	Commerces demandés	Bungalows - Cottages	Entreposage	Charbon, bois, huile	Ventes de débris (ventes de garages)	Emplois divers	Plombiers - Chauffage	Tracteurs
Floride, Répertoire immobilier (achat, vente, échange)		Duplex - Propriétés à louer		Guide d'achats		Bureaux de placement	Tapis, carreaux, linoléum, terrazzo, céramique	Avions
Propriétés de compagnie (achat, vente, échange)		Chambres à louer		Articles de ménage		Secteur commerce au détail	Peinture, déboussage	Bateaux - Moteurs - Yachts
Propriétés à l'extérieur de Montréal (achat, vente, échange)		Chambres demandées		Location d'appareils électriques		Emplois demandés	Parquetiers et posiches	Bicyclettes
Administration de propriétés		Passions de compagnie		Refrigerateurs		Préparation de curriculum vitae	Traitement de bois	Remorques - Scooters
Maisons meublées		Maisons de repas		Avril divers		Écoles de métiers	Gardiennes	Remorques - Scooters
Immobilier (achat, vente, échange)		Maisons de compagnie		Remerciements		Écoles de dessin	Hôpitaux privés	Remorques - Scooters
Condominiums (appartements à vendre)		Chalets à louer		Perdu et trouvé		Écoles de conduite	Services divers	Remorques - Scooters
Chalets (achat, vente)		Chalets demandés (à louer)		Chasse et pêche		Éducation - Instruction	Reparations d'appareils électroménagers	Reparations d'outils et de camions
Propriétés commerciales, industrielles (achat, vente, location)		Hôtels - Villages		Ventes de charité		Cours de perfectionnement	Rambourage	Accessoires d'outils et de camions
Terres à vendre, à louer		Terrains de camping et de caravaning		Avril logeurs - Avis publics		Le coin du jardinage	Composage - Transport	Autos - Camions à louer
Fermes		Espace de manufacture à louer		Divers d'offres - Soumissions		Entretien - Réparations divers	Déménagement	Autos
Bâtiments et éléments préfabriqués		Locaux commerciaux à louer		Appareils de mesure		Lavage - Nettoyage	Tenue de livres - Déclarations d'impôts	Camion à vendre
Entreposés à vendre		Logements à louer		Photographie		Decoracion	Service de traduction	Autos - Camions démo-Jr.
		Logements à louer demandés		Matériel de construction		Entrepreneurs	Assurances	Ateliers spécialisés, secteur véhicules
		Magasins		Matériel de bureaux, magasins, restaurants		Partes et fenêtres	Cartes professionnelles	Autos à vendre
							Avocats, notaires, médecins, chiots	

Pour insérer votre petite annonce, téléphonez du lundi au vendredi entre 9h et 17h **285-7111** Pour changer ou annuler votre petite annonce, téléphonez du lundi au vendredi entre 9h et 16h30 **285-7205**

101 Propriétés à vendre 101 Propriétés à vendre 101 Propriétés à vendre 101 Propriétés à vendre 101 Propriétés à vendre 101 Propriétés à vendre 101 Propriétés à vendre 101 Propriétés à vendre 101 Propriétés à vendre 101 Propriétés à vendre



Phase III

choix de maisons détachées et semi-détachées

- FOYER DANS CERTAINS MODÈLES
CHAUFFAGE ÉLECTRIQUE
ISOLATION SUPÉRIEURE



ÉLIGIBLE AU PROGRAMME D'AIDE DU GOUVERNEMENT DU QUÉBEC

BUREAU DES VENTES: Boul. Rome, Brossard 465-3688 671-5916

HEURES D'OUVERTURE: Lun. au jeu. 1h à 5h, 7h à 9h

Vendredi: 1h à 5h

Sam. et dim.: 1h à 6h

D92216-4-101

TRUST GÉNÉRAL



VISITEZ SUR PLACE

Dimanche le 24 janvier 1982 de 2h à 4h p.m.

BROSSARD: 4070 Orly, semi-détaché. Salle familiale, hyp. 12%. Direction Taschereau, 510 rue de la Paix, 656-0660, 465-4353.
BROSSARD: 8115-8125 Nehr. Cottage s/d, garage. Direction: Taschereau jusqu'au Silo rouge, à gauche jusqu'à Niagara, à gauche jusqu'à Nehr. Serge Vachon, 656-0660, 656-3528.
CANDIAC: 31 Hébert, près chemin Hamel. Joli bungalow de 9 pièces. Taxes basses. Georges Thibert, 656-0660, 937-9923.
CHOMÉDY-RENAUD, 325, rue Valois, bungalow 5 pièces, sous-sol aménagé. Direction: boul. des Laurentides à boul. St-Martin, à Valérie, à Valois. Direction: hôtesses Colette Oulmet, 667-3333, 667-4207.
AU 10235 BOUL. D'AUTREUIL. Cottage 7 pièces, 8 1/2 accepté, sous-sol fini avec foyer. Grand terrain, garage détaché. Votre hôte Olivia Horst, 382-8000, 026-0386.
5770 DUROCHER: Élégant, cottage, 8 pièces, boiseries, cheminée, jardin, tout est en excellente condition, moins de \$100,000. Pierre Proulx, 489-4300, 735-6433.
DUVERNAY: 2060 Shawinigan, cottage canadien neuf, chauffage électrique. Direction: St-Martin, de la Maurice, Shawinigan. Votre hôte Christine Bouchard, 667-3333, 661-7978.
DUVERNAY: 2000 Orem, bungalow, entré split, décoration professionnelle, secteur de choix, 4 chambres. Votre hôte: Claire Beaudoin, 667-3333, 681-6585.
HAMPSTEAD, 5814 Queen Mary Road: Cottage entièrement rénové, 3 chambres, sous-sol fini, cheminée, très beau jardin, garage, hyp. excellent à 13 1/2%. Une seule s'impose, vente rapide. Monique Prolx, 489-5847, 735-6433.
6055-57-5V HUTCHISON: Copropriété, magnifique et spacieux triplex comprenant rénové, \$69,000, \$66,000, \$69,000. Lucienne Châtillon, 735-6433, 731-7102.
617-619 MEECHRAN: Duplex 7-8, jardin, garage, 10 1/2% \$60,000, 1983, bas prix à l'acheteur. Michèle Asselin, 279-9803, Louise Valois, 733-6681, 735-6433.
AU 9136 PLACE DE MONTOLFIER près de Legendre. Bungalow 4 chambres. Faut voir G. Hébert, 382-8000, 387-7854.
N.-D.-G.: 2843 Groulx. Cottage 7 1/2 pièces, double garage, \$117,000. Madeline Lafrenée, 735-6433, 484-9716.
N.-D.-G.: 4219 Beauchiffault. Cottage typique de N.D.G., 3 chambres, foyer, boiseries, magnifique jardin, tout est en excellente condition, moins de \$100,000. Pierre Proulx, 489-4300, 735-6433.
223 QUÉBÉCOIS: Cottage 10 pièces près de Laurier, \$135,000. Isabelle Viaud, 341-4391, Louise Valois, 733-6681, 735-6433.
N.D.G.: Cottage spécial à pièces, entièrement restauré, intérieur et extérieur d'un charme inouï, porte-patio donnant sur jardin privé, foyer, un vrai rétro, prix réduit. Direction: Pierre Proulx, 489-4300, 735-6433.
NOUVEAU ROSEMONT: Triplex semi-détaché, 31 x 45 avec bachelier, garage. Construction supérieure. Pres. hôte: Pierre Proulx, 489-4300, 735-6433.
METRO FRONTENAC: Duplex 3 1/2-4 1/2. Rébât 1978. Prix réduit. Transformation facile en cottage. Doit vendre. M.L.S. Denise Rivest, 354-2950.
N.D.G.: Super cottage, 9 pièces, supra satisfaisant le plus difficile, boiseries, poutres, foyers, sous-sol fini, face au parc, \$149,000. Monique Proulx, 489-5847, Pierre Proulx, 489-4300, 735-6433.
N.D.G.: Duplex, 6 1/2-7 1/2, emplacement idéal, foyers, sous-sol fini, garage, 1ère hyp. avec vendeur, occupation IMMÉDIATE. Pierre Proulx, 489-5847, Monique Proulx, 489-5847, Pierre Proulx, 489-4300, 735-6433.
CANADIENNE 1976: Électrique, 7 pièces, 4 chambres à coucher, terrain 400' x 225'. Taxes: \$530. Prix demandé: \$44,000. M.L.S. Catherine Matte, 354-2950, 352-9704.
N.D.G.: Cottage spécial à pièces, entièrement restauré, intérieur et extérieur d'un charme inouï, porte-patio donnant sur jardin privé, foyer, un vrai rétro, prix réduit. Direction: Pierre Proulx, 489-4300, 735-6433.
NOUVEAU ROSEMONT: Triplex semi-détaché, 31 x 45 avec bachelier, garage. Construction supérieure. Pres. hôte: Pierre Proulx, 489-5847, Monique Proulx, 489-5847, Pierre Proulx, 489-4300, 735-6433.
ONTARIO: Immeuble 13 x 3 1/2 pièces 3 commerces, revenus \$36,120, prix \$137,000 négociable. Comptant! \$20,000. Échange accepté. Pierre Breault, 382-8000, 845-2979.
OUTREMONT: Duplex détaché 9 pièces «de la Belle Époque» rénovés. Tout à fait impeccable. Appartements à vendre ensemble ou en copropriété. 7 avenue Québec. André Thomas, 334-0700, 731-6307.
PARC EXTENSION: Rue Blomfield, joli cottage semi-détaché, garage, beau terrain. E. Richard, 382-8000, 748-7567, T. Bouchard, 687-6780, 664-1285. L.D.R.: Duplex, 2 x 5 pièces, magnifique salle familiale, beaucoup de rangement, balance d'hygiène à 10%. Solange Johnson, 687-6780, 473-2774.
PLATEAU MONT-ROYAL: Rue Gramier, magnifique r.d.c. 7 pièces, sous-sol fini plus 4 x 4 pièces. E. Richard, 382-8000, 748-7567, T. Bouchard, 687-6780, 664-1285.
PLATEAU MONT-ROYAL: Nouvelle inscription, duplex 2 x 4 1/2. Financement à long terme, peut être converti en cottage à peu de frais. M. Girard, 382-8000, 339-5175.
POINTE-AUX-TREMBLES: Duplex 1976, bachelier, aéraire, chauffage électrique. Hypothèque 15%. Due to: transférable. Propriété très peu d'entretien. M.L.S. Paulette Courayer, 354-2950.
P.A.T.: Très beau 8 x 4 1/2, semi-détaché, chauffage électrique local, 18 portes patio, piscine olympique. Inst. lav. sècheuse chaque logement. M.L.S. Lucienne Frante, 354-2950.
RIVIÈRE-DES-PRAIRIES: Magnifique split-level 1980, 5 chambres, idéal pour professionnel, grand terrain, secteur paisible. C. Lévesque, 687-6780, 648-5216.
R.D.P.: Cottage à 6 pièces, 1975, sous-sol fini, plancher Armand-Bombardier. M.L.S. Ludovica Gauthier, 354-2950, 354-2950.
ROSEMONT: Triplex pierre et brique. Hypothèque \$48,000 à 11%. Échéance 1983. Secteur tranquille. Appeler Jean-Pierre Bissonnette, René Primeau, 354-2950.
ROSEMONT: Sixplex pierre et brique. Bon revenu. Secteur tranquille. Possibilité 8 1/2. Une visite vous convaincra. M.L.S. Jean-Pierre Bissonnette, René Primeau, 354-2950.
ROSEMONT: Cinplex \$64,700, 1 x 7 1/2, 4 x 4 1/2. Comptant \$15,000. Revenu \$10,200. Ramon 81. Chauffage central. Financement 15%. M.L.S. Gilbert Blais, 354-2950, 323-4337.
ROSEMONT: 2 x 5 1/2 pièces et un local commercial, rénovation récente des locaux. Prix demandé \$46,500. Possibilité d'acheter séparément. M.L.S. Jean-Guy Racine, 354-2950, 354-2950.
RUE ST-DOMINIQUE: \$27,000. Duplex semi-détaché, 2 x 4 1/2, électriques refaites, murs et plafonds rebatis. M.L.S. Madeline Taitillon, 354-2950, 581-2264.
ST-URBAIN: 4 x 3 1/2, Secteur professionnel, rénové. Hypothèque \$37,000 à 11 1/2%, échéance mars 84. Prix: \$94,500. M.L.S. René Primeau, 354-2950, 327-3800.
TRIPLETS: Détaché, 1 x 7 1/2 x 4. Occupation juillet. Proche métro. M.L.S. Pauline Labrecque, 354-2950, 254-6532.
VILLE ST-LAURENT: Spacieux triplex, 8 pièces plus 2 x 3, bachelier au sous-sol, jardin, piscine, rue de choix. Therese Prince, 341-5629, Jacqueline Denis, 733-6756, 735-6433.
LAVAL: Attention! Évaluation \$44,000 pour \$48,500, bungalow 1976, pierre des champs, foyer, meilleure offre. 2. M.L.S. Brossard, 653-8507, 653-2086.
L.D.R.: Duplex, 2 x 5 pièces, magnifique salle familiale, beaucoup de rangement, balance d'hygiène à 10%. Solange Johnson, 687-6780, 473-2774.
PONT-VIAU: 5 minutes du métro, très beau secteur, bungalow 3CC, impeccable, hypothèque 10% éch. Danieil Saurer, 656-0660, 671-6336.
BROSSARD: CONFORT Bungalow, air climatisé, chauffage électrique, 2 foyers, piscine creusée. Terrain exceptionnel 9,000 p.c. Lise Tanner, 656-0660, 659-5329.
STE-ROSE: Cottage de ville 7 pièces, chauffage électrique, hypothèque 10 1/2% \$37, paiement mensuel. Dina et Norbert Kolbe, 667-3333, 661-5895.
LAVAIL: Attention! Évaluation \$44,000 pour \$48,500, bungalow 1976, pierre des champs, foyer, meilleure offre. 2. M.L.S. Brossard, 653-8507, 653-2086.
L.D.R.: Duplex, 2 x 5 pièces, magnifique salle familiale, beaucoup de rangement, balance d'hygiène à 10%. Solange Johnson, 687-6780, 473-2774.
PONT-VIAU: 5 minutes du métro, très beau secteur, bungalow 3CC, impeccable, hypothèque 10% éch. Danieil Saurer, 656-0660, 671-6336.
BROSSARD: CONFORT Bungalow, air climatisé, chauffage électrique, 2 foyers, piscine creusée. Terrain exceptionnel 9,000 p.c. Lise Tanner, 656-0660, 659-5329.
STE-ROSE: Cottage de ville 7 pièces, chauffage électrique, hypothèque 10 1/2% \$37, paiement mensuel. Dina et Norbert Kolbe, 667-3333, 661-5895.
LAVAIL: Attention! Évaluation \$44,000 pour \$48,500, bungalow 1976, pierre des champs, foyer, meilleure offre. 2. M.L.S. Brossard, 653-8507, 653-2086.
L.D.R.: Duplex, 2 x 5 pièces, magnifique salle familiale, beaucoup de rangement, balance d'hygiène à 10%. Solange Johnson, 687-6780, 473-2774.
PONT-VIAU: 5 minutes du métro, très beau secteur, bungalow 3CC, impeccable, hypothèque 10% éch. Danieil Saurer, 656-0660, 671-6336.
BROSSARD: CONFORT Bungalow, air climatisé, chauffage électrique, 2 foyers, piscine creusée. Terrain exceptionnel 9,000 p.c. Lise Tanner, 656-0660, 659-5329.
STE-ROSE: Cottage de ville 7 pièces, chauffage électrique, hypothèque 10 1/2% \$37, paiement mensuel. Dina et Norbert Kolbe, 667-3333, 661-5895.
LAVAIL: Attention! Évaluation \$44,000 pour \$48,500, bungalow 1976, pierre des champs, foyer, meilleure offre. 2. M.L.S. Brossard, 653-8507, 653-2086.
L.D.R.: Duplex, 2 x 5 pièces, magnifique salle familiale, beaucoup de rangement, balance d'hygiène à 10%. Solange Johnson, 687-6780, 473-2774.
PONT-VIAU: 5 minutes du métro, très beau secteur, bungalow 3CC, impeccable, hypothèque 10% éch. Danieil Saurer, 656-0660, 671-6336.
BROSSARD: CONFORT Bungalow, air climatisé, chauffage électrique, 2 foyers, piscine creusée. Terrain exceptionnel 9,000 p.c. Lise Tanner, 656-0660, 659-5329.
STE-ROSE: Cottage de ville 7 pièces, chauffage électrique, hypothèque 10 1/2% \$37, paiement mensuel. Dina et Norbert Kolbe, 667-3333, 661-5895.
LAVAIL: Attention! Évaluation \$44,000 pour \$48,500, bungalow 1976, pierre des champs, foyer, meilleure offre. 2. M.L.S. Brossard, 653-8507, 653-2086.
L.D.R.: Duplex, 2 x 5 pièces, magnifique salle familiale, beaucoup de rangement, balance d'hygiène à 10%. Solange Johnson, 687-6780, 473-2774.
PONT-VIAU: 5 minutes du métro, très beau secteur, bungalow 3CC, impeccable, hypothèque 10% éch. Danieil Saurer, 656-0660, 671-6336.
BROSSARD: CONFORT Bungalow, air climatisé, chauffage électrique, 2 foyers, piscine creusée. Terrain exceptionnel 9,000 p.c. Lise Tanner, 656-0660, 659-5329.
STE-ROSE: Cottage de ville 7 pièces, chauffage électrique, hypothèque 10 1/2% \$37, paiement mensuel. Dina et Norbert Kolbe, 667-3333, 661-5895.
LAVAIL: Attention! Évaluation \$44,000 pour \$48,500, bungalow 1976, pierre des champs, foyer, meilleure offre. 2. M.L.S. Brossard, 653-8507, 653-2086.
L.D.R.: Duplex, 2 x 5 pièces, magnifique salle familiale, beaucoup de rangement, balance d'hygiène à 10%. Solange Johnson, 687-6780, 473-2774.
PONT-VIAU: 5 minutes du métro, très beau secteur, bungalow 3CC, impeccable, hypothèque 10% éch. Danieil Saurer, 656-0660, 671-6336.
BROSSARD: CONFORT Bungalow, air climatisé, chauffage électrique, 2 foyers, piscine creusée. Terrain exceptionnel 9,000 p.c. Lise Tanner, 656-0660, 659-5329.
STE-ROSE: Cottage de ville 7 pièces, chauffage électrique, hypothèque 10 1/2% \$37, paiement mensuel. Dina et Norbert Kolbe, 667-3333, 661-5895.
LAVAIL: Attention! Évaluation \$44,000 pour \$48,500, bungalow 1976, pierre des champs, foyer, meilleure offre. 2. M.L.S. Brossard, 653-8507, 653-2086.
L.D.R.: Duplex, 2 x 5 pièces, magnifique salle familiale, beaucoup de rangement, balance d'hygiène à 10%. Solange Johnson, 687-6780, 473-2774.
PONT-VIAU: 5 minutes du métro, très beau secteur, bungalow 3CC, impeccable, hypothèque 10% éch. Danieil Saurer, 656-0660, 671-6336.
BROSSARD: CONFORT Bungalow, air climatisé, chauffage électrique, 2 foyers, piscine creusée. Terrain exceptionnel 9,000 p.c. Lise Tanner, 656-0660, 659-5329.
STE-ROSE: Cottage de ville 7 pièces, chauffage électrique, hypothèque 10 1/2% \$37, paiement mensuel. Dina et Norbert Kolbe, 667-3333, 661-5895.
LAVAIL: Attention! Évaluation \$44,000 pour \$48,500, bungalow 1976, pierre des champs, foyer, meilleure offre. 2. M.L.S. Brossard, 653-8507, 653-2086.
L.D.R.: Duplex, 2 x 5 pièces, magnifique salle familiale, beaucoup de rangement, balance d'hygiène à 10%. Solange Johnson, 687-6780, 473-2774.
PONT-VIAU: 5 minutes du métro, très beau secteur, bungalow 3CC, impeccable, hypothèque 10% éch. Danieil Saurer, 656-0660, 671-6336.
BROSSARD: CONFORT Bungalow, air climatisé, chauffage électrique, 2 foyers, piscine creusée. Terrain exceptionnel 9,000 p.c. Lise Tanner, 656-0660, 659-5329.
STE-ROSE: Cottage de ville 7 pièces, chauffage électrique, hypothèque 10 1/2% \$37, paiement mensuel. Dina et Norbert Kolbe, 667-3333, 661-5895.
LAVAIL: Attention! Évaluation \$44,000 pour \$48,500, bungalow 1976, pierre des champs, foyer, meilleure offre. 2. M.L.S. Brossard, 653-8507, 653-2086.
L.D.R.: Duplex, 2 x 5 pièces, magnifique salle familiale, beaucoup de rangement, balance d'hygiène à 10%. Solange Johnson, 687-6780, 473-2774.
PONT-VIAU: 5 minutes du métro, très beau secteur, bungalow 3CC, impeccable, hypothèque 10% éch. Danieil Saurer, 656-0660, 671-6336.
BROSSARD: CONFORT Bungalow, air climatisé, chauffage électrique, 2 foyers, piscine creusée. Terrain exceptionnel 9,000 p.c. Lise Tanner, 656-0660, 659-5329.
STE-ROSE: Cottage de ville 7 pièces, chauffage électrique, hypothèque 10 1/2% \$37, paiement mensuel. Dina et Norbert Kolbe, 667-3333, 661-5895.
LAVAIL: Attention! Évaluation \$44,000 pour \$48,500, bungalow 1976, pierre des champs, foyer, meilleure offre. 2. M.L.S. Brossard, 653-8507, 653-2086.
L.D.R.: Duplex, 2 x 5 pièces, magnifique salle familiale, beaucoup de rangement, balance d'hygiène à 10%. Solange Johnson, 687-6780, 473-2774.
PONT-VIAU: 5 minutes du métro, très beau secteur, bungalow 3CC, impeccable, hypothèque 10% éch. Danieil Saurer, 656-0660, 671-6336.
BROSSARD: CONFORT Bungalow, air climatisé, chauffage électrique, 2 foyers, piscine creusée. Terrain exceptionnel 9,000 p.c. Lise Tanner, 656-0660, 659-5329.
STE-ROSE: Cottage de ville 7 pièces, chauffage électrique, hypothèque 10 1/2% \$37, paiement mensuel. Dina et Norbert Kolbe, 667-3333, 661-5895.
LAVAIL: Attention! Évaluation \$44,000 pour \$48,500, bungalow 1976, pierre des champs, foyer, meilleure offre. 2. M.L.S. Brossard, 653-8507, 653-2086.
L.D.R.: Duplex, 2 x 5 pièces, magnifique salle familiale, beaucoup de rangement, balance d'hygiène à 10%. Solange Johnson, 687-6780, 473-2774.
PONT-VIAU: 5 minutes du métro, très beau secteur, bungalow 3CC, impeccable, hypothèque 10% éch. Danieil Saurer, 656-0660, 671-6336.
BROSSARD: CONFORT Bungalow, air climatisé, chauffage électrique, 2 foyers, piscine creusée. Terrain exceptionnel 9,000 p.c. Lise Tanner, 656-0660, 659-5329.
STE-ROSE: Cottage de ville 7 pièces, chauffage électrique, hypothèque 10 1/2% \$37, paiement mensuel. Dina et Norbert Kolbe, 667-3333, 661-5895.
LAVAIL: Attention! Évaluation \$44,000 pour \$48,500, bungalow 1976, pierre des champs, foyer, meilleure offre. 2. M.L.S. Brossard, 653-8507, 653-2086.
L.D.R.: Duplex, 2 x 5 pièces, magnifique salle familiale, beaucoup de rangement, balance d'hygiène à 10%. Solange Johnson, 687-6780, 473-2774.
PONT-VIAU: 5 minutes du métro, très beau secteur, bungalow 3CC, impeccable, hypothèque 10% éch. Danieil Saurer, 656-0660, 671-6336.
BROSSARD: CONFORT Bungalow, air climatisé, chauffage électrique, 2 foyers, piscine creusée. Terrain exceptionnel 9,000 p.c. Lise Tanner, 656-0660, 659-5329.
STE-ROSE: Cottage de ville 7 pièces, chauffage électrique, hypothèque 10 1/2% \$37, paiement mensuel. Dina et Norbert Kolbe, 667-3333, 661-5895.
LAVAIL: Attention! Évaluation \$44,000 pour \$48,500, bungalow 1976, pierre des champs, foyer, meilleure offre. 2. M.L.S. Brossard, 653-8507, 653-2086.
L.D.R.: Duplex, 2 x 5 pièces, magnifique salle familiale, beaucoup de rangement, balance d'hygiène à 10%. Solange Johnson, 687-6780, 473-2774.
PONT-VIAU: 5 minutes du métro, très beau secteur, bungalow 3CC, impeccable, hypothèque 10% éch. Danieil Saurer, 656-0660, 671-6336.
BROSSARD: CONFORT Bungalow, air climatisé, chauffage électrique, 2 foyers, piscine creusée. Terrain exceptionnel 9,000 p.c. Lise Tanner, 656-0660, 659-5329.
STE-ROSE: Cottage de ville 7 pièces, chauffage électrique, hypothèque 10 1/2% \$37, paiement mensuel. Dina et Norbert Kolbe, 667-3333, 661-5895.
LAVAIL: Attention! Évaluation \$44,000 pour \$48,500, bungalow 1976, pierre des champs, foyer, meilleure offre. 2. M.L.S. Brossard, 653-8507, 653-2086.
L.D.R.: Duplex, 2 x 5 pièces, magnifique salle familiale, beaucoup de rangement, balance d'hygiène à 10%. Solange Johnson, 687-6780, 473-2774.
PONT-VIAU: 5 minutes du métro, très beau secteur, bungalow 3CC, impeccable, hypothèque 10% éch. Danieil Saurer, 656-0660, 671-6336.
BROSSARD: CONFORT Bungalow, air climatisé, chauffage électrique, 2 foyers, piscine creusée. Terrain exceptionnel 9,000 p.c. Lise Tanner, 656-0660, 659-5329.
STE-ROSE: Cottage de ville 7 pièces, chauffage électrique, hypothèque 10 1/2% \$37, paiement mensuel. Dina et Norbert Kolbe, 667-3333, 661-5895.
LAVAIL: Attention! Évaluation \$44,000 pour \$48,500, bungalow 1976, pierre des champs, foyer, meilleure offre. 2. M.L.S. Brossard, 653-8507, 653-2086.
L.D.R.: Duplex, 2 x 5 pièces, magnifique salle familiale, beaucoup de rangement, balance d'hygiène à 10%. Solange Johnson, 687-6780, 473-2774.
PONT-VIAU: 5 minutes du métro, très beau secteur, bungalow 3CC, impeccable, hypothèque 10% éch. Danieil Saurer, 656-0660, 671-6336.
BROSSARD: CONFORT Bungalow, air climatisé, chauffage électrique, 2 foyers, piscine creusée. Terrain exceptionnel 9,000 p.c. Lise Tanner, 656-0660, 659-5329.
STE-ROSE: Cottage de ville 7 pièces, chauffage électrique, hypothèque 10 1/2% \$37, paiement mensuel. Dina et Norbert Kolbe, 667-3333, 661-5895.
LAVAIL: Attention! Évaluation \$44,000 pour \$48,500, bungalow 1976, pierre des champs, foyer, meilleure offre. 2. M.L.S. Brossard, 653-8507, 653-2086.
L.D.R.: Duplex, 2 x 5 pièces, magnifique salle familiale, beaucoup de rangement, balance d'hygiène à 10%. Solange Johnson, 687-6780, 473-2774.
PONT-VIAU: 5 minutes du métro, très beau secteur, bungalow 3CC, impeccable, hypothèque 10% éch. Danieil Saurer, 656-0660, 671-6336.
BROSSARD: CONFORT Bungalow, air climatisé, chauffage électrique, 2 foyers, piscine creusée. Terrain exceptionnel 9,000 p.c. Lise Tanner, 656-0660, 659-5329.
STE-ROSE: Cottage de ville 7 pièces, chauffage électrique, hypothèque 10 1/2% \$37, paiement mensuel. Dina et Norbert Kolbe, 667-3333, 661-5895.
LAVAIL: Attention! Évaluation \$44,000 pour \$48,500, bungalow 1976, pierre des champs, foyer, meilleure offre. 2. M.L.S. Brossard, 653-8507, 653-2086.
L.D.R.: Duplex, 2 x 5 pièces, magnifique salle familiale, beaucoup de rangement, balance d'hygiène à 10%. Solange Johnson, 687-6780, 473-2774.
PONT-VIAU: 5 minutes du métro, très beau secteur, bungalow 3CC, impeccable, hypothèque 10% éch. Danieil Saurer, 656-0660, 671-6336.
BROSSARD: CONFORT Bungalow, air climatisé, chauffage électrique, 2 foyers, piscine creusée. Terrain exceptionnel 9,000 p.c. Lise Tanner, 656-0660, 659-5329.
STE-ROSE: Cottage de ville 7 pièces, chauffage électrique, hypothèque 10 1/2% \$37, paiement mensuel. Dina et Norbert Kolbe, 667-3333, 661-5895.
LAVAIL: Attention! Évaluation \$44,000 pour \$48,500, bungalow 1976, pierre des champs, foyer, meilleure offre. 2. M.L.S. Brossard, 653-8507, 653-2086.
L.D.R.: Duplex, 2 x 5 pièces, magnifique salle familiale, beaucoup de rangement, balance d'hygiène à 10%. Solange Johnson, 687-6780, 473-2774.
PONT-VIAU: 5 minutes du métro, très beau secteur, bungalow 3CC, impeccable, hypothèque 10% éch. Danieil Saurer, 656-0660, 671-6336.
BROSSARD: CONFORT Bungalow, air climatisé, chauffage électrique, 2 foyers, piscine creusée. Terrain exceptionnel 9,000 p.c. Lise Tanner, 656-0660, 659-5329.
STE-ROSE: Cottage de ville 7 pièces, chauffage électrique, hypothèque 10 1/2% \$37, paiement mensuel. Dina et Norbert Kolbe, 667-3333, 661-5895.
LAVAIL: Attention! Évaluation \$44,000 pour \$48,500, bungalow 1976, pierre des champs, foyer, meilleure offre. 2. M.L.S. Brossard, 653-8507, 653-2086.
L.D.R.: Duplex, 2 x 5 pièces, magnifique salle familiale, beaucoup de rangement, balance d'hygiène à 10%. Solange Johnson, 687-6780, 473-2774.
PONT-VIAU: 5 minutes du métro, très beau secteur, bungalow 3CC, impeccable, hypothèque 10% éch. Danieil Saurer, 656-0660, 671-6336.
BROSSARD: CONFORT Bungalow, air climatisé, chauffage électrique, 2 foyers, piscine creusée. Terrain exceptionnel 9,000 p.c. Lise Tanner, 656-0660, 659-5329.
STE-ROSE: Cottage de ville 7 pièces, chauffage électrique, hypothèque 10 1/2% \$37, paiement mensuel. Dina et Norbert Kolbe, 667-3333, 661-5895.
LAVAIL: Attention! Évaluation \$44,000 pour \$48,500, bungalow 1976, pierre des champs, foyer, meilleure offre. 2. M.L.S. Brossard, 653-8507, 653-2086.
L.D.R.: Duplex, 2 x 5 pièces, magnifique salle familiale, beaucoup de rangement, balance d'hygiène à 10%. Solange Johnson, 687-6780, 473-2774.
PONT-VIAU: 5 minutes du métro, très beau secteur, bungalow 3CC, impeccable, hypothèque 10% éch. Danieil Saurer, 656-0660, 671-6336.
BROSSARD: CONFORT Bungalow, air climatisé, chauffage électrique, 2 foyers, piscine creusée. Terrain exceptionnel 9,000 p.c. Lise Tanner, 656-0660, 659-5329.
STE-ROSE: Cottage de ville 7 pièces, chauffage électrique, hypothèque 10 1/2% \$37, paiement mensuel. Dina et Norbert Kolbe, 667-3333, 661-5895.
LAVAIL: Attention! Évaluation \$44,000 pour \$48,500, bungalow 1976, pierre des champs, foyer, meilleure offre. 2. M.L.S. Brossard, 653-8507, 653-2086.
L.D.R.: Duplex, 2 x 5 pièces, magnifique salle familiale, beaucoup de rangement, balance d'hygiène à 10%. Solange Johnson, 687-6780, 473-2774.
PONT-VIAU: 5 minutes du métro, très beau secteur, bungalow 3CC, impeccable, hypothèque 10% éch. Danieil Saurer, 656-0660, 671-6336.
BROSSARD: CONFORT Bungalow, air climatisé, chauffage électrique, 2 foyers, piscine creusée. Terrain exceptionnel 9,000 p.c. Lise Tanner, 656-0660, 659-5329.
STE-ROSE: Cottage de ville 7 pièces, chauffage électrique, hypothèque 10 1/2% \$37, paiement mensuel. Dina et Norbert Kolbe, 667-3333, 661-5895.
LAVAIL: Attention! Évaluation \$44,000 pour \$48,500, bungalow 1976, pierre des champs, foyer, meilleure offre. 2. M.L.S. Brossard, 653-8507, 653-2086.
L.D.R.: Duplex, 2 x 5 pièces, magnifique salle familiale, beaucoup de rangement, balance d'hygiène à 10%. Solange Johnson, 687-6780, 473-2774.
PONT-VIAU: 5 minutes du métro, très beau secteur, bungalow 3CC, impeccable, hypothèque 10% éch. Danieil Saurer, 656-0660, 671-6336.
BROSSARD: CONFORT Bungalow, air climatisé, chauffage électrique, 2 foyers, piscine creusée. Terrain exceptionnel 9,000 p.c. Lise Tanner, 656-0660, 659-5329.
STE-ROSE: Cottage de ville 7 pièces, chauffage électrique, hypothèque 10 1/2% \$37, paiement mensuel. Dina et Norbert Kolbe, 667-3333, 661-5895.
LAVAIL: Attention! Évaluation \$44,000 pour \$48,500, bungalow 1976, pierre des champs, foyer, meilleure offre. 2. M.L.S. Brossard, 653-8507, 653-2086.
L.D.R.: Duplex, 2 x 5 pièces, magnifique salle familiale, beaucoup de rangement, balance d'hygiène à 10%. Solange Johnson, 687-6780, 473-2774.
PONT-VIAU: 5 minutes du métro, très beau secteur, bungalow 3CC, impeccable, hypothèque 10% éch. Danieil Saurer, 656-0660, 671-6336.
BROSSARD: CONFORT Bungalow, air climatisé, chauffage électrique, 2 foyers, piscine creusée. Terrain exceptionnel 9,000 p.c. Lise Tanner, 656-0660, 659-5329.
STE-ROSE: Cottage de ville 7 pièces, chauffage électrique, hypothèque 10 1/2% \$37, paiement mensuel. Dina et Norbert Kolbe, 667-3333, 661-5895.
LAVAIL: Attention! Évaluation \$44,000 pour \$48,500, bungalow 1976, pierre des champs, foyer, meilleure offre. 2. M.L.S. Brossard, 653-8507, 653-2086.
L.D.R.: Duplex, 2 x 5 pièces, magnifique salle familiale, beaucoup de rangement, balance d'hygiène à 10%. Solange Johnson, 687-6780, 473-2774.
PONT-VIAU: 5 minutes du métro, très beau secteur, bungalow 3CC, impeccable, hypothèque 10% éch. Danieil Saurer, 656-0660, 671-6336.
BROSSARD: CONFORT Bungalow, air climatisé, chauffage électrique, 2 foyers, piscine creusée. Terrain exceptionnel 9,000 p.c. Lise Tanner, 656-0660, 659-5329.
STE-ROSE: Cottage de ville 7 pièces, chauffage électrique, hypothèque 10 1/2% \$37, paiement mensuel. Dina et Norbert Kolbe, 667-3333, 661-5895.
LAVAIL: Attention! Évaluation \$44,000 pour \$48,500, bungalow 1976, pierre des champs, foyer, meilleure offre. 2. M.L.S. Brossard, 653-8507, 653-2086.
L.D.R.: Duplex, 2 x 5 pièces, magnifique salle familiale, beaucoup de rangement, balance d'hygiène à 10%. Solange Johnson, 687-6780, 473-2774.
PONT-VIAU: 5 minutes du métro, très beau secteur, bungalow 3CC, impeccable, hypothèque 10% éch. Danieil Saurer, 656-0660, 671-6336.
BROSSARD: CONFORT Bungalow, air climatisé, chauffage électrique, 2 foyers, piscine creusée. Terrain exceptionnel 9,000 p.c. Lise Tanner, 656-0660, 659-5329.
STE-ROSE: Cottage de ville 7 pièces, chauffage électrique, hypothèque 10 1/2% \$37, paiement mensuel. Dina et Norbert Kolbe, 667-3333, 661-5895.
LAVAIL: Attention! Évaluation \$44,000 pour \$48,500, bungalow 1976, pierre des champs, foyer, meilleure offre. 2. M.L.S. Brossard, 653-8507, 653-2086.
L.D.R.: Duplex, 2 x 5 pièces, magnifique salle familiale, beaucoup de rangement, balance d'hygiène à 10%. Solange Johnson, 687-6780, 473-2774.
PONT-VIAU: 5 minutes du métro, très beau secteur, bungalow 3CC, impeccable, hypothèque 10% éch. Danieil Saurer, 656-0660, 671-6336.
BROSSARD: CONFORT Bungalow, air climatisé, chauffage électrique, 2 foyers, piscine creusée. Terrain exceptionnel 9,000 p.c. Lise Tanner, 656-0660, 659-5329.
STE-ROSE: Cottage de ville 7 pièces, chauffage électrique, hypothèque 10 1/2% \$37, paiement mensuel. Dina et Norbert Kolbe, 667-3333, 661-5895.
LAVAIL: Attention! Évaluation \$44,000 pour \$48,500, bungalow 1976, pierre des champs, foyer, meilleure offre. 2. M.L.S. Brossard, 653-8507, 653-2086.
L.D.R.: Duplex, 2 x 5 pièces, magnifique salle familiale, beaucoup de rangement, balance d'hygiène à 10%. Solange Johnson, 687-6780, 473-2774.
PONT-VIA

COURRIER DÉCORATION

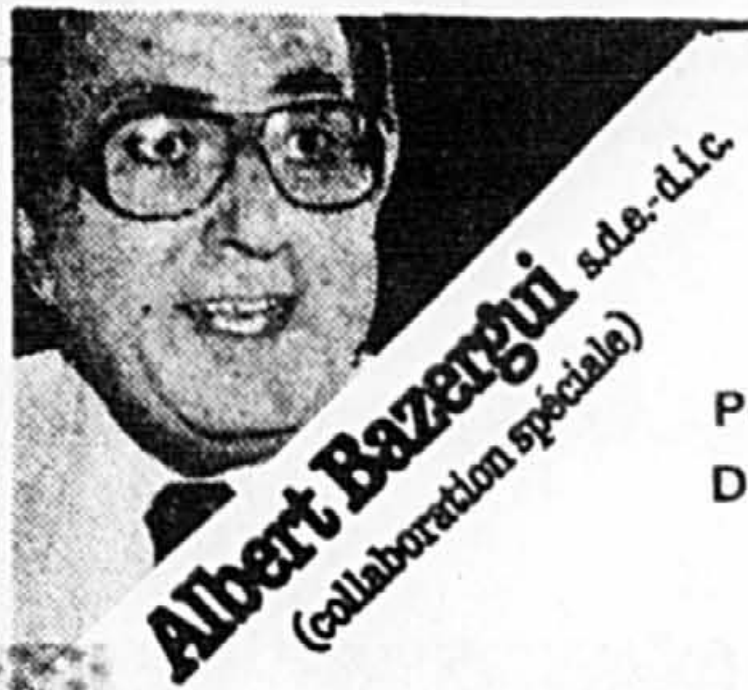

Pour écrire à M. Bazergui adressez vos lettres à: LA PRESSE, Courrier Décoration, a/s M. Albert Bazergui, 7, rue St-Jacques, Montréal H2Y 1K9

RÉPONSE

J'aurais aimé avoir une photo de votre meuble pour mieux l'identifier. Toutefois, pour vous aider, je vous précise que le style Chippendale peut avoir les piétements galbés ou droits. En effet, on retrouve dans ce style le piétement galbé se terminant par des griffes de lion tenant une balle, ou bien le piétement droit surtout dans la période inspirée de l'art chinois. Mais le piétement droit n'est jamais fin ni effilé.

Pour revenir à votre sofa, si le dossier est de forme bombée, dit «camel back», et que le piétement est très mince et effilé, il peut être de style transition entre le Chippendale et le Hepple White, comme indiqué dans la photo de Hickory Chair.

Ce modèle était très populaire pendant la période fédérale américaine (1780-1820). Le piétement était souvent orné de marqueterie en bois contrastant avec le pied du meuble qui se terminait par un motif cubique bien caractéristique.

QUESTION

Nous avons hérité de notre grand-tante un sofa dit «camel back»; d'après certains renseignements, il est de style «Chippendale», mais le piétement est droit et très fin. Croyez-vous que le style correspond au meuble?

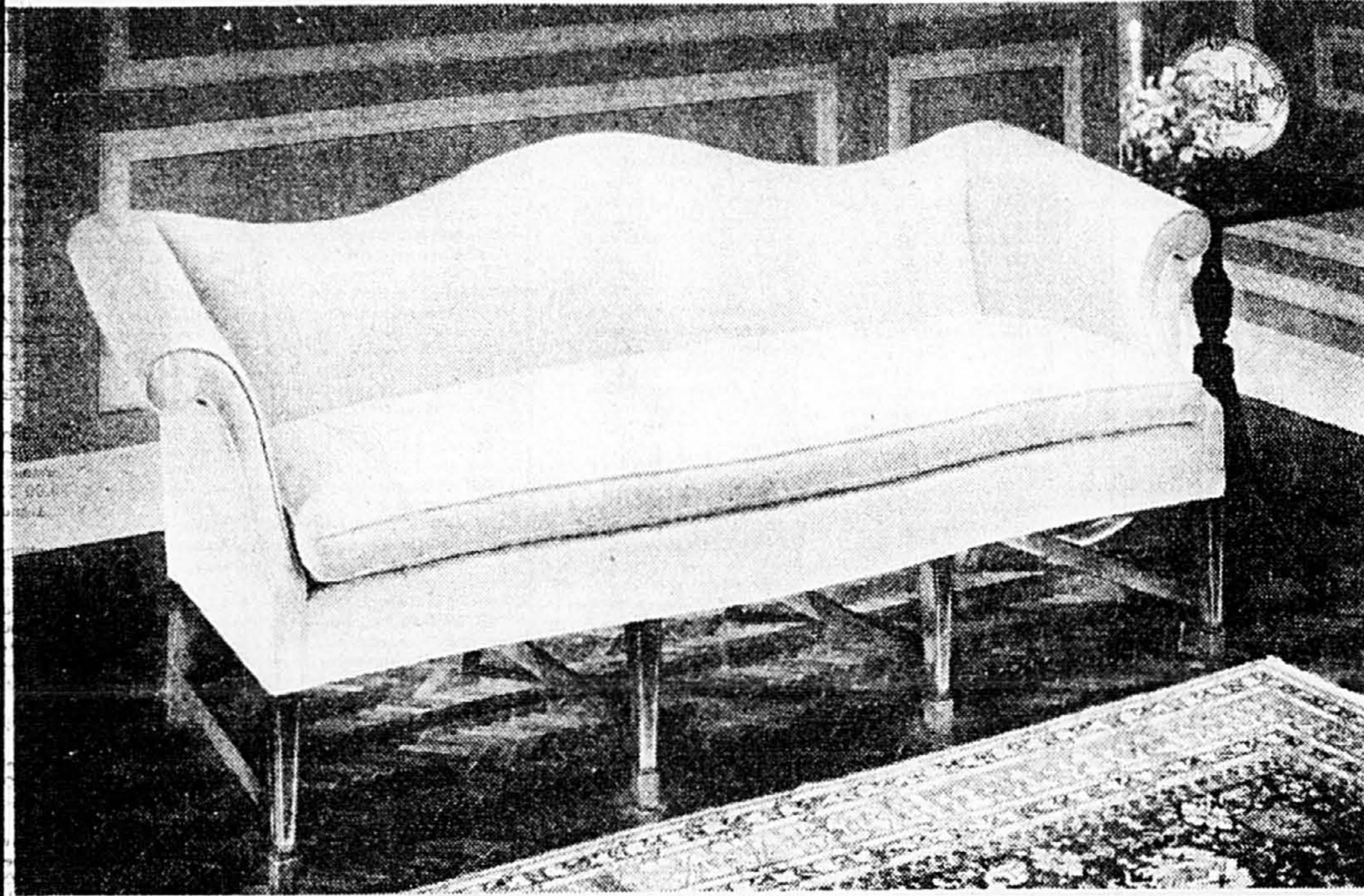

■ L'appellation «le curio» est un anglicisme qui veut dire «curio cabinet» ou meuble à curiosités; le terme équivalent serait vitrine.

Voici un exemple d'un meuble vitrine, où on peut présenter agréablement des objets rares ou des souvenirs de voyages.

Naturellement, le style du meuble vitrine varie beaucoup; on en trouve dans presque tous les styles: anglais, français, baroque, contemporain, etc... Bien entendu, il doit s'adapter aux meubles choisis dans votre intérieur.

«American of Martinsville» propose un meuble contemporain aux lignes nettes et élançées. Le fini du bois est d'un effet marbré; le cuivre d'ornement, les vitrines bisautées et le fond en miroir couleur bronze, lui donnent une belle allure. Un groupe de deux ou trois éléments identiques pourraient former un centre de collection plus important qu'éclaircit des lumières incorporées.

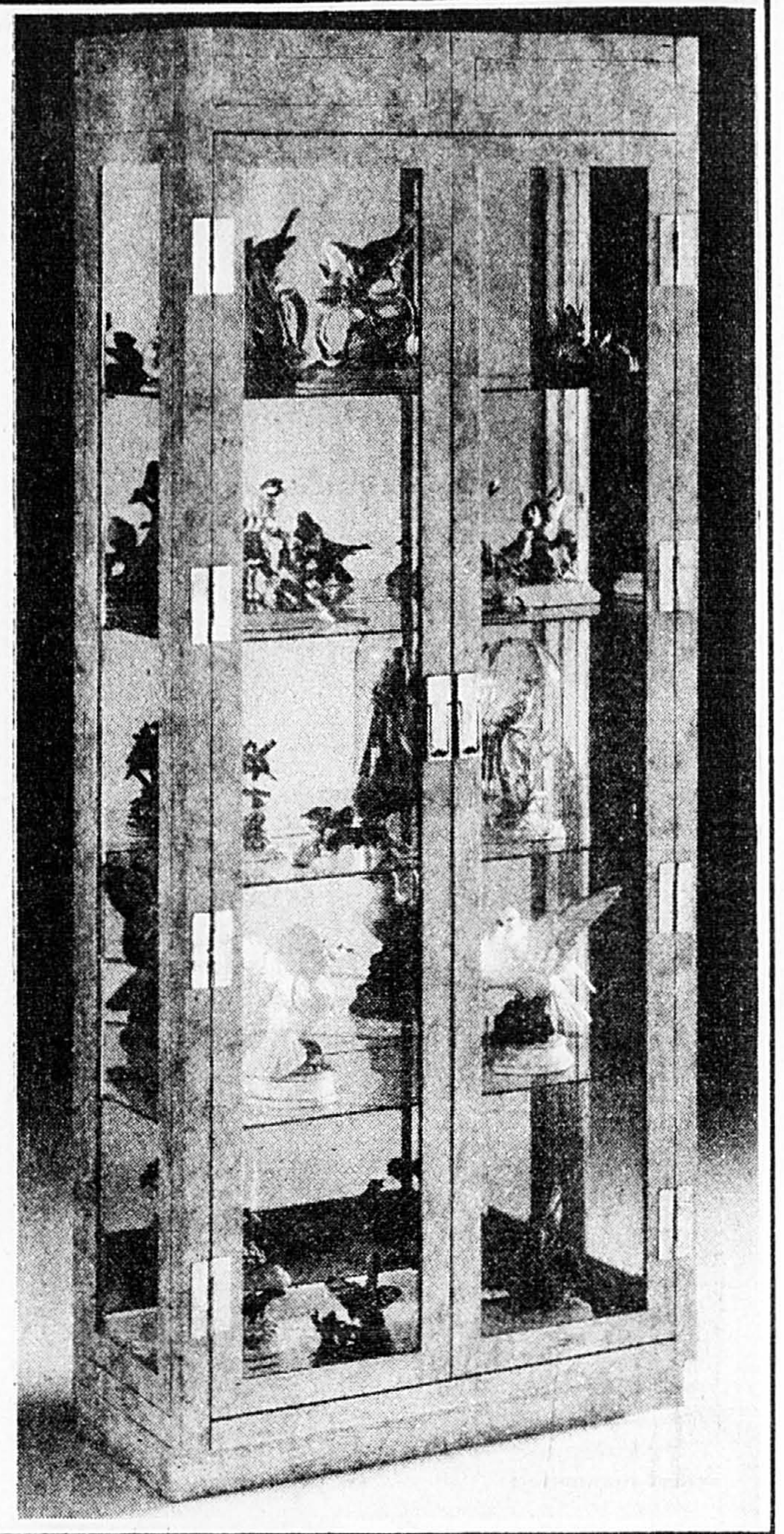

PROPRIÉTÉS À VENDRE

- | | | | | | | | | | |
|--|---|--|---|--|---|---|--|--|--|
| 101 Propriétés à vendre
ANTIQUE maison de campagne rénovée tout en conservant aspect d'origine, chance unique de demeurer dans atmosphère de campagne. Vue sur l'eau, endroit paisible, bien situé, près autoroutes et centres d'achats, 20 minutes Montréal, idéal pour couple, prix raisonnable, Laval Ouest, 488-1356. | 101 Propriétés à vendre
AUBAINE Ste-Julie, Bungalow, briques aluminium, 77, 28x42, entrée spali, 3 grandes chambres, chauffage électrique, rampe en chêne, lave-vaisselle, plus extras, posséder 7,635 pi car., cabanon, tour de TV, 643-500, 649-3660, agents s'abstenir. | 101 Propriétés à vendre
AUTEUIL , Laval, bungalow, 3 chambres, armoires chêne naturel, stationnement 4, automobiles, 26x40, terrain 65x100, construction 1981, aucune offre raisonnable refusée, cause transfert, faut voir, 622-8330, pos d'intermédiaire. | 101 Propriétés à vendre
BANLIEUE SUD , Triplex 3x5 1/2, construit 1980, électrique localitaires, Financement à 11 1/2% (mars 1985). Rez-de-chaussée libre à l'acheteur. Abris fiscal. Roger Ménard 445-1400 ou 871-8293. IMM. GRAND-AIR COURTIER | 101 Propriétés à vendre
BEACONSFIELD SUD : Parcelle pour le bricoleur. Cottage 3 chambres, cheminée, 24,000 pi. On demande 570,000. Rick Bibeau 697-8352. MONTREAL TRUST COURTIER | 101 Propriétés à vendre
BELOEIL : pour un léger appartement, vous avez ce bungalow 80 à vous, 6 pièces et piscine. Idéal pour jeunes couples, très près de l'école, Fallesville. Libre immédiatement. Inf. Godefroy Parrot, 461-6281, 467-8356. | 101 Propriétés à vendre
BOIS DES FILION , bungalow 3 chambres, sous-sol fini, bureau, garage, posséder, bon achat, transfert, 621-0986. | 101 Propriétés à vendre
BOISBRIAND , bungalow, 5 pièces, construction 1975, 436-7682. | 101 Propriétés à vendre
BORD DE L'EAU Verchères, grand cottage rénové, terrain paysager, taxes très basses, 28x40, 526-9935. Pos d'agent. | 101 Propriétés à vendre
BOUCHERVILLE urgent, prix réduit. Cause transfert. Magnifique condo, 4 chambres, superbes boiseries chêne, piscine creusée. M.L.S. Vivianne St-Amour, 655-3600, 655-1887. |
| AUBAINE à Legardeur, maison pierre, briques avec garage, sous-sol semi-fini, terrain 22,000 pi car., lave-vaisselle, Franklin, tour TV, 585-6430. | AUBAINE , St-Hubert, maison à transporter, prix demandé 115,000, pour informations: 465-2892. | AUTEUIL , Laval, bungalow usiné, 1974, 36x24, extérieur aluminium, intérieur pré-fini, 5 pièces, 2 chambres à coucher, cave de service, terrain clôturé environ 50x100, piscine de 15 pi, cabanon, 333,000, 622-6906 entre 19h et 21h et fin de semaine. | BEAUBIEN , quadruplex neuf à bon prix, intérêt à 14% pour 3 ans, revenu mensuel: 1170, 253-6657. | BELOEIL : immense bungalow, vue sur Richelieu, montagne, secteur recherche, Marie P. Gagnon, 653-1376, 653-5796. | BOISBRIAND propriété exceptionnelle, style Château, près de l'eau, 4 ou 5 chambres à coucher, 2 foyers, grande serre, galerie entourant 2e étage, cave à vin avec arbor de vigne, prix 1279,000. Beverley Wilson 364-6500, 621-4652. IMM. WAVIS COURTIER | BOISBRIAND cottage semi détaché, 3 chambres. Intérêt 13%. Prix 141,000. Pos d'agent. Aurèle St. 430-8935. | BOISBRIAND propriété exceptionnelle, style Château, près de l'eau, 4 ou 5 chambres à coucher, 2 foyers, grande serre, galerie entourant 2e étage, cave à vin avec arbor de vigne, prix 1279,000. Beverley Wilson 364-6500, 621-4652. IMM. WAVIS COURTIER | BORD DE L'EAU Boucherville, bungalow 92x30, colonial américain, construction 76, 11 pièces, 2 foyers, garage double, 20,000 terrain. Prix: 1175,000, 467-2221, 2126 Richelieu Boucherville. | BOUCHERVILLE : oubaïne, duplex rénové 2x5 1/2, taxes basses, dans les 550,000. Rachel Parry, 655-6222 ou 655-3153. |
| AUBAINE , cause transfert, superbe cascadine, 4 chambres à coucher, 3 foyers, 4 salles de bain, sous-sol fini, valeur 165,000 pour 110,000, 628-0014, après 5h. | AUBAINE , Charlevoque, québécoise 1980 en pierre avec garage, 56x30 sur terrain 75x100. Hypothèque 13.34% renouvelable en 1985. 585-0792, 376-3736. | AUTEUIL : bungalow de 9 pces, chauffage électrique, hyp. 142,000, 12.34%, prix demandé 361,000. Diane et Norbert Kolbe, 667-3333 ou 661-5895. | BELLECHASSE , coin boul St-Michel. Très belle propriété à louer, 1x8, 2x1/2, 1x5 1/2, 2 garages. Comodat 420,000. IMM. ROY COURTIER, 387-9649 | BLAINVILLE bungalow 6 1/2, plus bachelors ou sous sol, 2225, Terrain 6,900, car, gazonne, entrée asphaltée, 435-4022. | BOISBRIAND cottage 1980, comme neuf, foyer, terrain paysager, remise, lave-vaisselle encastrée, Occupation flexible. Pos d'intermédiaire, 387-6714, 435-7922. | BOISBRIAND propriété exceptionnelle, style Château, près de l'eau, 4 ou 5 chambres à coucher, 2 foyers, grande serre, galerie entourant 2e étage, cave à vin avec arbor de vigne, prix 1279,000. Beverley Wilson 364-6500, 621-4652. IMM. WAVIS COURTIER | BORD DE L'EAU , vaste et luxueuse résidence en bordure du Richelieu à Mont St-Hilaire. Immense salon avec foyer, C.C.M. avec bain turquois et foyer. Garage double. Conçu pour un maximum de confort et commodités. Terrain boisé 22,000 pi carrés. Information Godefroy Parrot, 461-6281, 467-8356. IMM. BEAUDRY, COURTIER | BORD DE L'EAU , vaste et luxueuse résidence en bordure du Richelieu à Mont St-Hilaire. Immense salon avec foyer, C.C.M. avec bain turquois et foyer. Garage double. Conçu pour un maximum de confort et commodités. Terrain boisé 22,000 pi carrés. Information Godefroy Parrot, 461-6281, 467-8356. IMM. BEAUDRY, COURTIER | BOUCHERVILLE cottage canadien 9 pièces, nombreux extras. Secteur Sobrevaux. Hyp. 10.12%: 1114,000. Pos d'agent: 655-4188. |
| AUBAINE , Mascouche, bungalow tout pierre, 2 foyers, bar, garage, terrain 19,000 pi car., vente rapide ou échange Montréal ou Laval, 477-5154. | AUTEUIL , grand bungalow 81, entrée spali, 3 chambres, garage, secteur résidentiel, taxes basses, faut voir, 665,000, 628-1630. | AUTEUIL : bungalow entrée spali, 3 chambres, piscine hors-terre, arres école, quartier paisible. Françoise Robert, 687-6780 ou 621-5479. TRUST GENERAL COURTIER | BELOEIL : joli bungalow, bien situé, 546,000, 464-0385. | BOISBRIAND bungalow tout briques, 3 chambres, Franklin ou sous sol, urgent. M.L.S. J. Sarrouit 432-7663, 436-7345, 661-6161. Imago Inc. | BOISBRIAND cottage semi détaché 1980, 3 chambres à coucher, sous-sol fini, salle de lavage, foyer, cuisine et sous-sol en céramique, chauffage électrique, armoire et rampe en chêne, gaze et entrée pavée, hypothèque 11 1/2% jusqu'en juillet 85, prix ferme 558,500. S'efface seulement, pos d'agent. Jour 382-5180, soir 622-3756. Daniel Beaucoupe. | BOISBRIAND propriété exceptionnelle, style Château, près de l'eau, 4 ou 5 chambres à coucher, 2 foyers, grande serre, galerie entourant 2e étage, cave à vin avec arbor de vigne, prix 1279,000. Beverley Wilson 364-6500, 621-4652. IMM. WAVIS COURTIER | BORD DE L'EAU , vaste et luxueuse résidence en bordure du Richelieu à Mont St-Hilaire. Immense salon avec foyer, C.C.M. avec bain turquois et foyer. Garage double. Conçu pour un maximum de confort et commodités. Terrain boisé 22,000 pi carrés. Information Godefroy Parrot, 461-6281, 467-8356. IMM. BEAUDRY, COURTIER | BORD DE L'EAU , vaste et luxueuse résidence en bordure du Richelieu à Mont St-Hilaire. Immense salon avec foyer, C.C.M. avec bain turquois et foyer. Garage double. Conçu pour un maximum de confort et commodités. Terrain boisé 22,000 pi carrés. Information Godefroy Parrot, 461-6281, 467-8356. IMM. BEAUDRY, COURTIER | BOUCHERVILLE cottage canadien 9 pièces, nombreux extras. Secteur Sobrevaux. Hyp. 10.12%: 1114,000. Pos d'agent: 655-4188. |
| | | | | | | | | | BOUCHERVILLE spali level 1980, 8 pièces, terrain 7,340 pi, très beau secteur. 655-8262. |
| | | | | | | | | | BOUCHERVILLE bungalow pierre et briques, 7 1/2 pièces, garage attaché, sous-sol fini, chauffage électrique. 655-7699. |
| | | | | | | | | | BROSSARD bungalow, 3 chambres, secteur T. foyer, garage, piscine, 568,000, particulier 465-2117. |

LA MAISON



Voici une de nos suggestions de rénovation faite à partir d'une maison photographiée à même les rues de la ville.

PROJET DE RÉNOVATION

Vous pouvez vous procurer les plans complets de ce projet de rénovation pour seulement \$59. Trois (3) copies de plan vous seront alors fournies incluant les trois étapes du projet. Ajoutez \$4 pour frais de poste et d'emballage + 8% de taxe pour les résidents du Québec. Ce projet de rénovation a été tiré du magazine **Les Maisons du Québec** qui est publié à tous les deux mois. Commandez ce plan (\$59.00) ou le dernier magazine (\$2.55) à l'adresse suivante: **LES MAISONS QUÉBÉCOISES a/s La Presse, Service de l'information, 7, rue St-Jacques Montréal, Québec H2Y 1K9** Les chèques ou mandats-poste sont faits à l'ordre de: "LES MAISONS DU QUÉBEC".

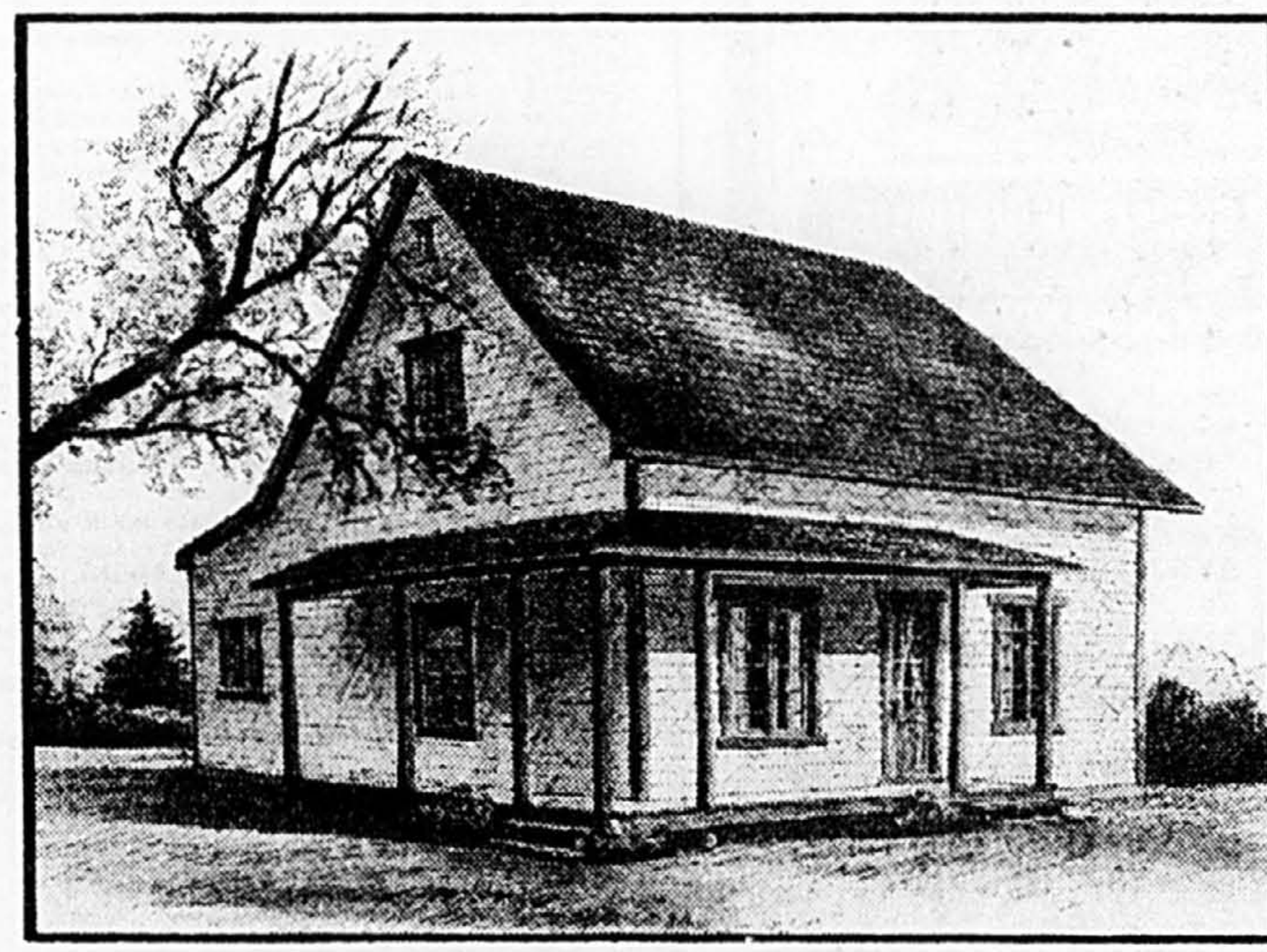

PR-103

ÉTAPE 1

Dans un premier temps, on change les fenêtres panoramiques pour des fenêtres à petits carreaux qui s'ornent d'un parement extérieur plus adéquat, donc plus rustique. Le revêtement extérieur étant déjà attaqué, aussi bien le changer pour du déclin étroit, ensermé dans des poteaux corniers bien soulignés. Un perron-galerie faisant le coin changera complètement la volumétrie apparente.

PROJET DE RÉNOVATION EN 3 ÉTAPES

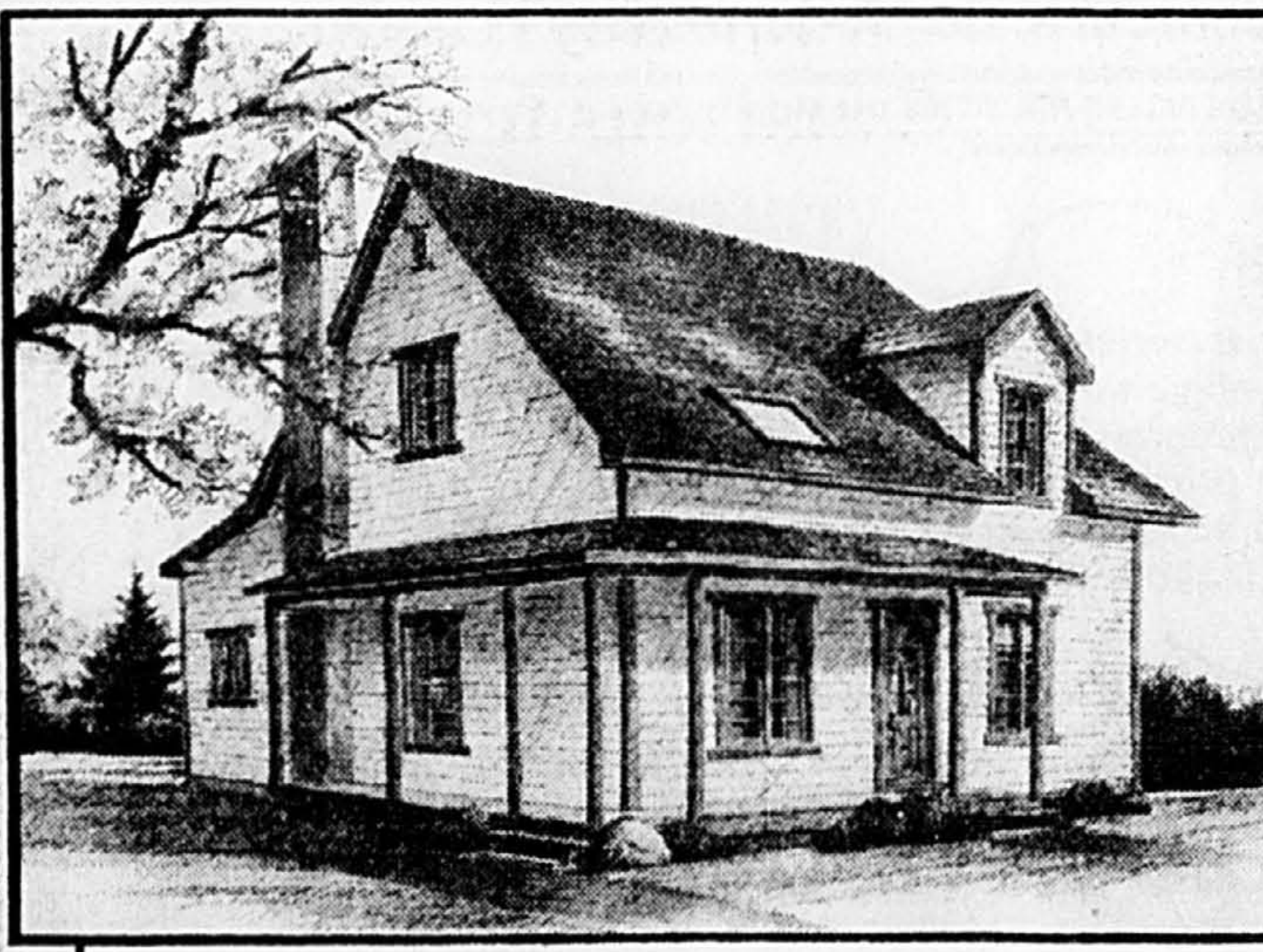

ÉTAPE 2

Comment concevoir une maison traditionnelle sans cheminée? En ces temps d'économie d'énergie, l'installation de celle-ci alliera l'utilité à l'agréable tout en respectant l'apparence recherchée. L'ajout d'une lucarne et d'une tabatière devrait permettre une plus grande habitabilité sous les combles, sinon en doubler le confort par un nouvel apport de lumière naturelle. La lucarne pourrait servir entre autres à l'installation d'une salle de bains à l'étage.



ÉTAPE 3

Le perron-galerie pourra recevoir la touche finale par l'ajout d'un garde-corps ainsi que des assailliers ouverts sur les poteaux soutenant la toiture. Dans la petite serre construite sur l'extrémité latérale de la galerie, on pourra faire ses semis de fleurs pour les nouvelles boîtes accrochées aux fenêtres de la maison. Un dernier coup d'éclat: la toiture en bardeaux d'asphalte pourrait être changée pour un revêtement de tôle à baguette rouge comme l'affectionnaient les anciens.

les maisons québécoises

101 Propriétés à vendre 101 Propriétés à vendre 101 Propriétés à vendre 101 Propriétés à vendre 101 Propriétés à vendre 101 Propriétés à vendre 101 Propriétés à vendre 101 Propriétés à vendre 101 Propriétés à vendre

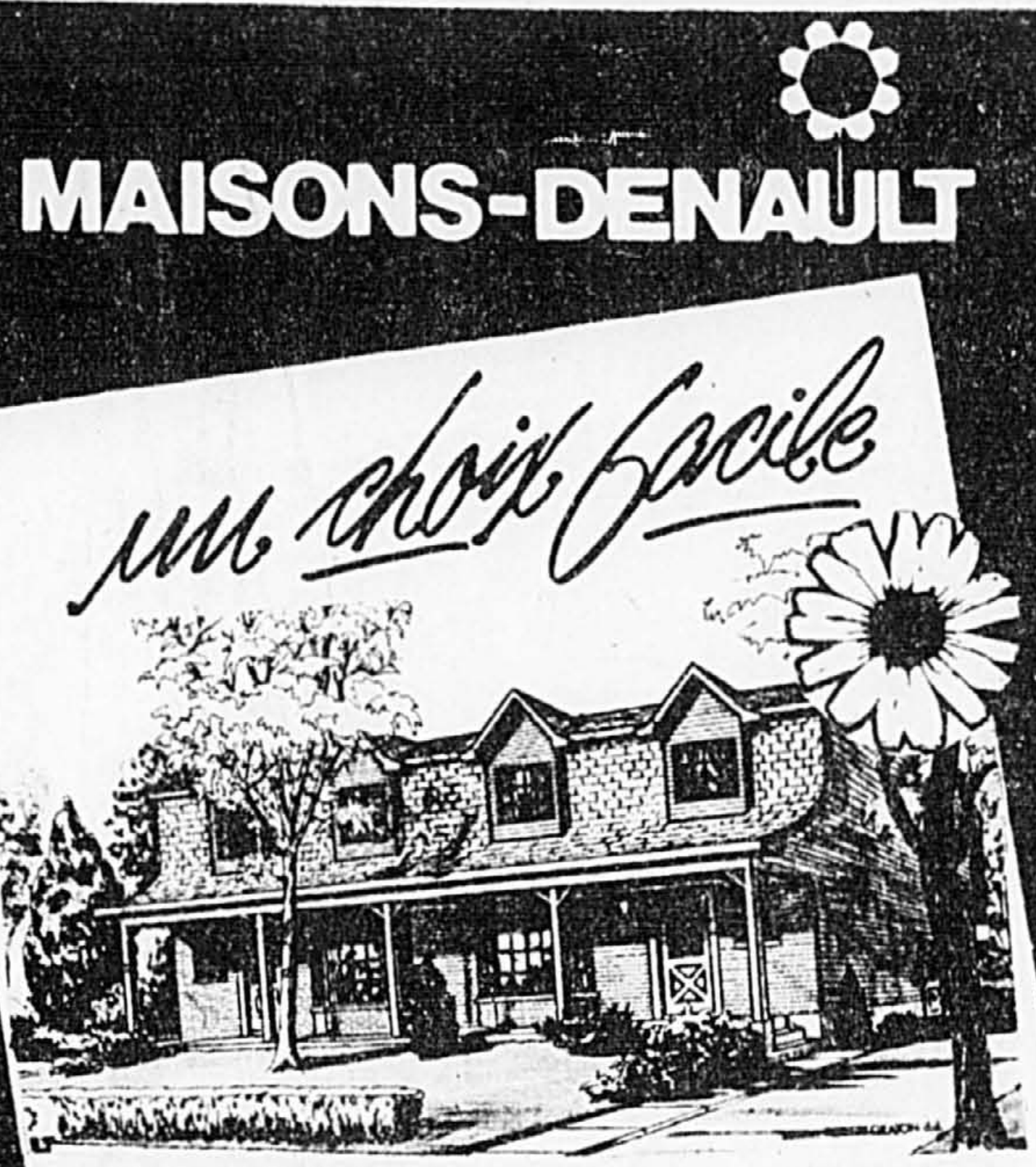

MAISON-DENAULT
un choix facile

LA PAYSANNE \$59,900

8 MODÈLES DÉTACHÉS ET SEMI-DÉTACHÉS \$42,900 à \$64,500

L'AVENIR EST À LAVAL

STE-ROSE hampileury LAVAL

Maisons modèles situées rue Des Perdrix
M. Roger Mahou 625-3888

DIRECTION: Autoroute des Laurentides sortie direction nord sur le bou. Curé-Labelle, au premier feu de circulation.
HEURES DE VISITE: Lundi au jeudi de 10h à 20h30, samedi et dimanche de 13h à 17h.

MAISON-DENAULT BUREAU CHEF 688-1800

albert gagnon vous propose 2 PROJETS

Venez visiter nos 3 maisons modèles présentant autant de nouveaux modèles exclusifs

DIRECTION: Champfleury: autoroute des Laurentides, sortie 13, directions nord et sud. Curé-Labelle (117 et à la droite aux 1ers feux de circulation) et suivez nos enseignes jusqu'à la rue «des Perdrix».

hampileury STE-ROSE, LAVAL

NOS MAISONS SONT ÉLIGIBLES AU NOUVEAU PROGRAMME D'ACCÈS À LA PROPRIÉTÉ (GOUVERNEMENT DU QUÉBEC)

Domaine Cité de la Santé
3 maisons témoins à visiter

ITINÉRAIRE: Par le pont Papineau-Labouchère tournez à votre gauche à l'autoroute 440, filez jusqu'au bou. René-Lacombe et par la suite suivez nos enseignes.

RENSEIGNEMENTS: 622-7428 / 663-0307

Montréal Trust
COURTIER

Chez nous, vos intérêts sont bien servis.

ÎLE DE MONTRÉAL

COPROPRIÉTÉ: co-opérative possible à bas prix, 6 x 5 1/2 à bas prix, 6x 5 1/2, fournaises individuelles. Marcell à N.-D.-G., prix demandé \$20,000 chacune Marie-Andrée Robinson 483-2770, 487-3189.

CARTIERVILLE: Petit duplex, beau, bon, pas cher. Complètement rénové, ch. élect. Laurette Renaud 661-9030, 255-0941.

CARRÉ ST-LOUIS: 3 étages. Façade en pierre. A rénover. M.S. Tom Spiegel 483-2770, 484-5243.

DUPLEX: secteur recherché, près CTCUM. Atelier à l'arrière, taxes très basses. Daniel 651-5300, 651-2745.

MERCER: duplex 1 x 61 x 5. Pierres et briques, chauffage électricité, occupation complète 1976. Porte patio, maison impeccable, \$44,900. Margot Bolduc 353-8770, 484-6690.

METRO CADILLAC: duplex détaché, rénovation terrain 78 x 94. Garage, toiture, fenêtres, plomberie récentes. Occupation double. Colette Angers 353-8770, 484-6690.

METRO LANGELIER: bungalow, cuisine moderne, 2 salles de bain, foyer. Bijuol Collette Angers 353-8777, 484-6690.

MONTRÉAL: triplex 1 x 6, 2 x 4 logis, le bas très bien rénové, sous-sol fini, beau secteur de Rosemont. Robert Picard 653-2496, 653-9802.

N.-D.-G.: près du métro, tennis, parc. Duplex, 3-4 chambres, 2 entrées séparées, 2 fournaises. Jardin, U.S.E. A.M. Larue 934-1818, 483-2177.

NOUVEAU ROSEMONT: triplex Rodrigue, terrain 40' x 140'. Impeccable, financièrement possible avec propriétaire, négociable. Colette Angers 353-8770, 484-6690.

OUTREMONT: NOUVEAU EXCLUSIF. Condition impeccable, 4 chambres à coucher, boiseries, jardin, garage. \$195,000. Anne-Marie Larue, 934-1818, 483-2177.

OUTREMONT: Grande résidence avec petit pavillon loué comme duplex. Piscine extérieure, jardin privé et stationnement. Anne-Marie Larue, 934-1818, 483-2177.

P.A.T.: duplex 2 x 2 x 5/2 sous-sol, salle de jeux, foyer, garage, bocheur meuble. Hyp. \$60,000. Prix demandé \$92,500. Margot Bolduc 353-8770, 484-6690.

P.A.T.: bord de l'eau ce côté, 8 pièces, piscine creusée, foyer, boiseries d'époque. Vous séduira, \$71,000. Jean Castiglia 353-8770, 352-8713.

PRÈS ST-JOSEPH: triplex 1-7 1/2, 1-6 1/2, 1-5 1/2 face au parc. Idéal co-proprété. Monique McBurney 353-8770, 581-2393.

ROSEMONT: triplex, revenus \$325 par mois, 1 x 6 1/2. Sous-sol semi fini. Robert Baillargeon 353-8770, 324-7057.

RUE ST-DENIS: maison complètement reconstruite avec sous-sol. Logement haut et au bout. Idéal pour professionnelle ou commercial. J. Millon: 731-8048. H. Bourgeois, 484-0605, ou 934-1818.

ST-LAURENT: duplex, st 3 c.c., garage double, près école, autobus. Norma Castonguay 661-9030, 384-5311.

ST-LEONARD: bungalow 3 c.c., prop. complètement rénovée 79.50. Une visite s'impose. Norma Castonguay 661-9030, 384-5311.

SNOWDON: duplex 5 1/2-6 1/2. Sous-sol fini. Excellente situation. 2 rues du métro. M.S. Lorraine Bérachi 483-2770, 334-4340.

VILLE LASALLE: duplex 1969, 2 x 5 bocheur, salle de jeux, vat bar, garage. Hyp. 9% 25 ans. Demande \$97,000. Margot Bolduc 353-8770, 645-1136.

LUXUEUX COTTAGES dans V.M.R. et Hamstead et Condominiums de luxe dans C.S.L. Duplex dans N.D.G. 6x6 1/2, 5 1/2-6 1/2. Propriétés à revenus avec bon comptant liquide. Terrains résidentiels dans Westmount et sur le bou. Gouin. Yvette Steiner 483-2770, 481-7388.

COTTAGE: quartier Villieray 6 pièces. Salle à dîner. Salle de bain rénover, tranquille. Robert Gignac 661-9030, 376-3262.

BANLIEUE OUEST

LE BIZARD: construction camp, eau, 2 étages, cheminée, grand terrain, financé à 13%, garage. M. Bruyère 626-2877, 697-8522.

LE BIZARD: Paramont 1975. Foyer, poêle, réfrigérateur, tapis, rideaux. Impeccable. Occupation immédiate. Près rivière. Parc avec services. \$90,000 mais. O. Duvernois 626-2877, 697-8522.

BORD DE L'EAU: Île Bizard. Propriété exclusive comprenant maison spacieuse, piscine creusée, magnifique terrain. Impeccable! Prix: \$179,000. Michelle Bégin 694-5060, 697-3391.

ÎLE BIZARD: construction camp, eau, 2 étages, cheminée, grand terrain, financé à 13%, garage. M. Bruyère 626-2877, 697-8522.

LE BIZARD: investissez maintenant, quadruplex luxueux, 8 1/2 pièces pour propriétaire, hypothèque \$85,000 à 14%. L. Dion 626-8524, 697-8522.

LE BIZARD: bungalow, 2 chambres, immense cuisine. Taxes seulement 877 par an. Aubaine \$49,900. Marion Benoit 626-4947, 684-1141.

KIRKLAND: condo 2 chambres, secteur de prestige. Bonne hypothèque. Salon terminé. Prêt pour l'emménagement. M.S. Doreen McGarry 695-8608, 694-4880.

KIRKLAND: luxueux cottage avec très bon hypothèque. Location idéale propriétaire transféré. G. Reid 694-6635, 697-8522.

LAC L'ÉLÉPHANT: 25 miles de Montréal. Grand terrain bord de l'eau. Cottage circulaire. Hypothèque 13%. L. Dion 626-8524, 697-8522.

PIERREFONDS: nouveau projet ottawa, piscine moderne, sous-sol aménagé, garage. 679000 M. Bruyère 626-2877, 697-8522.

PIERREFONDS: split level 4 chambres, garage, sous-sol avec foyer, terrain clôture. 7900 pieds carrés. Prix \$62,000. Madeleine Doré 697-8522.

ROXBORO: chance unique. Bien situé. Maison de rangée. Gare à proximité. 43 000\$. M.S. Helen Stef 697-8522, 697-2006.

LAVAL RIVE NORD

AUTELI: joli bungalow tout brique, sous-sol semi-fini, terrain 61 x 100, beau secteur \$45,000. Jeannine Côté, 661-9030, 622-7101.

DUVERNAY: cottage, 50, 4 c.c., salon avec Mezzanine, foyer, salle à manger, garage 96 fini. Robert Paradis 661-9030, 663-0899.

DUVERNAY: split-level 14 pièces dont 6 c.c., sol fini, foyer, cuisine en chêne, piscine creusée et chauffée, moderne EXCLUSIF. Robert Paradis 661-9030, 663-0899.

FABREVILLE: très joli bungalow moderne, garage, sous-sol fini, beau terrain clôture, façade en pierre de champ petit comptant bonne hyp. Laffi Karra 661-9030, 322-8990.

FABREVILLE: ferme Ste-Thérèse: canadienne pierre et bois 3 c.c., foyer pierre des champs au salon, grand terrain près du centre récréatif. Michèle Farah-Lajoie, 661-9030, 622-0268.

VISITE LIBRE — Dimanche de 2 h à 4 h

AHUNTSIC: 10655 Laverge. Beau bungalow, 4 chambres, nombreux suppléments. 165 000\$. M. Rosato 669-8103, 735-2281.

3500 BORDEAUX près Sherbrooke, 3 x 6 1/2 très propre, électricité et plomberie refaites, idéal co-proprété. A voir. Monique McBurney 353-8770, 581-2393.

6450 RENARD, Brossard. Magnifique split level, construction superbe, terrain boisé. Vos hâtes Nicole Cyr et Chantal Bélanger, 672-6450, 656-1872, 632-7830.

90 CHAMBORD, Candiac. Bungalow style unique, tres propre, secteur de choix. \$72,500. Votre hôteesse Jeanne Dion 672-6450, 659-9490.

39 GALILEE, Candiac. Bungalow, secteur de choix, arbrs matures, foyer en pierre, salle à dîner, garage. Une surprise concert. Hypothèque 12%. Votre hôteesse Hélène Larouche 672-6450, 659-5028.

DUVERNAY: bungalow entrée à piliers, 3 chambres, foyer, garage double, piscine creusée. Direction: St-Martin est, jusqu'à 1555 De La Mauricie. L. Bergeron 687-6040.

FABREVILLE: ferme Ste-Thérèse. Bungalow 9 pièces piscine creusée, 2 chambres à vendre, un coin de rêve perdu dans la nature. Bord de l'eau Michèle Farah-Lajoie 661-9030, 622-0268.

FABREVILLE: bungalow, briques et aluminium 3 chambres, foyer, tres propre, bocheur 2 1/2, loue \$170 par mois, prix réduit, M.S. Benoit Richard, 687-6191, 682-4040.

LORRAIN: cottage 9 pièces, Stéfin, formidable au niveau de la cuisine, avec foyer, garage. Marie Lussier 661-9030, 621-3173.

PRIX RÉDUIT: Lorraine, bungalow 6 pièces plus skool fini, foyer hyp. \$42,932, à 11 1/2% due 84, et à 12 1/2% due 27 en 83. Occupation immédiate 661-9030, 621-3173.

STE-DOROTHÉE: bungalow, 5 grandes pièces bien éclairées, sous-sol aménagé pour servir de «bocheur». Hypothèque \$35,000 à 15 1/2% jusqu'en mai 1985. M.S. Pierrette Richer 689-5364, 687-6040.

BROSSARD: split level, secteur recherche, «m», moins de \$70,000. Foyer, salle familiale, terrain 8502 p.c., donnant sur parc. Louise Chartrand 672-6450, 465-9800.

CHAMBLY: bungalow 24 x 43, 4 chambres, terrain 9375 p.c. Piscine. Bon financement. Nicole Lévesque 651-1000, 463-2399.

ENTRÉPÔT de 13,000 p.c., zone pour l'emballage, Équipement commercial et industriel sur terrain de 46,322 p.c. Nicole 464-1856, 467-1120.

HENRYVILLE: magnifiques terrains entre 25,000 pi. et 37,000. Prêt à construire selon la loi agricole. Près de la rivière Richelieu. Prix variant entre \$5,000, et \$7,000. Lionel Hébert 467-1120.

LONGUEUIL: très beau split level, plafond cathédrale, piscine, air climatisé, prix très raisonnable, financement propriétaire pour 3 ans 13%. Nordland vitras, 651-5300, 679-5818.

LONGUEUIL: bungalow 1980, finition luxueuse, grand cour arrière. Moins de \$70,000. Jean-Paul Roiché 651-5300, 651-1672.

LONGUEUIL: luxueux triplex avec foyer et garage double, très bon revenu, près centre d'achat et écoles \$109,000. Demandez Jacqueline, 651-5300, 655-9532.

LONGUEUIL: cottage brique, pièces spacieuses, foyer central, avec revenus. Visitez vous verrez. Luce Beauchesse 651-5300, 679-6716.

LONGUEUIL: grand cottage, 3 chambres, sous-sol semi-fini, espace de rangement. Occupation rapide, près des autobus. Renée Lambert, 651-5300, 651-3103.

LE BIZARD: superbe cottage, 4 chambres à coucher, sous-sol fini, foyer, grande cuisine. 575 Dantony, Joseph Garou 684-1141, 694-7758.

N.-D.-G.: 4880-82 Wilson. Duplex détaché 2 x 6 1/2. P. Coley, 271-2008, 735-2281.

OUTREMONT: 521 Côte St-Catherine. Cottage détaché, 4 chambres à coucher. G. Savigny, 737-2373, 735-2281.

PIERREFONDS: Maisons neuves, cottages. Hypothèque 15%. \$59,900 et plus. Ouvert 7 jours 1/2, 1 bloc ouest St-Charles via boulevard Pierrefonds. M.S. Louise Lalpès 683-4235, 697-3391.

PIERREFONDS: 12770 Nadeau de Perron et Brook, bungalow très propre, garage, salle de jeux près école et parc. G. Reid 694-6635, 697-8522.

PINCOURT: 383 Regent. Hypothèque \$30,340 à 10 1/2% due juin 84. Prix \$57,900. Michèle Deschamps 684-1141, 684-4075.

BROSSARD: découvrez pour \$45,000 maison 20 x 30, impeccable, 3 chambres à l'étage, grands placards, dînette porte-pot, sortie ext. au sous-sol. Serge Bélanger 672-6450, 676-5246.

BROSSARD: «+», \$71,500 négociable, 1974, 4 chambres, 2 salles de bain complètes, foyer, salle séjour, Serge Bélanger 672-6450, 676-5246.

BROSSARD: cottage de ville, sous-sol fini, impeccable, près autobus, centre d'achat. Jeanne Dion 672-6450, 659-9490.

BROSSARD: superbe bungalow tout brique 1980, 42 x 27, bien situé. Beau décor. Hyp. à 13 1/2% due 84. \$46,000. Johanne Ménard 672-6450, 659-9490.

BROSSARD: split level, secteur recherche, «m», moins de \$70,000. Foyer, salle familiale, terrain 8502 p.c., donnant sur parc. Louise Chartrand 672-6450, 465-9800.

CHAMBLY: bungalow 24 x 43, 4 chambres, terrain 9375 p.c. Piscine. Bon financement. Nicole Lévesque 651-1000, 463-2399.

ENTRÉPÔT de 13,000 p.c., zone pour l'emballage, Équipement commercial et industriel sur terrain de 46,322 p.c. Nicole 464-1856, 467-1120.

HENRYVILLE: magnifiques terrains entre 25,000 pi. et 37,000. Prêt à construire selon la loi agricole. Près de la rivière Richelieu. Prix variant entre \$5,000, et \$7,000. Lionel Hébert 467-1120.

LONGUEUIL: très beau split level, plafond cathédrale, piscine, air climatisé, prix très raisonnable, financement propriétaire pour 3 ans 13%. Nordland vitras, 651-5300, 679-5818.

LONGUEUIL: bungalow 1980, finition luxueuse, grand cour arrière. Moins de \$70,000. Jean-Paul Roiché 651-5300, 651-1672.

LONGUEUIL: luxueux triplex avec foyer et garage double, très bon revenu, près centre d'achat et écoles \$109,000. Demandez Jacqueline, 651-5300, 655-9532.

LONGUEUIL: cottage brique, pièces spacieuses, foyer central, avec revenus. Visitez vous verrez. Luce Beauchesse 651-5300, 679-6716.

LONGUEUIL: grand cottage, 3 chambres, sous-sol semi-fini, espace de rangement. Occupation rapide, près des autobus. Renée Lambert, 651-5300, 651-3103.

LE BIZARD: superbe cottage, 4 chambres à coucher, sous-sol fini, foyer, grande cuisine. 575 Dantony, Joseph Garou 684-1141, 694-7758.

N.-D.-G.: 4880-82 Wilson. Duplex détaché 2 x 6 1/2. P. Coley, 271-2008, 735-2281.

OUTREMONT: 521 Côte St-Catherine. Cottage détaché, 4 chambres à coucher. G. Savigny, 737-2373, 735-2281.

PIERREFONDS: Maisons neuves, cottages. Hypothèque 15%. \$59,900 et plus. Ouvert 7 jours 1/2, 1 bloc ouest St-Charles via boulevard Pierrefonds. M.S. Louise Lalpès 683-4235, 697-3391.

PIERREFONDS: 12770 Nadeau de Perron et Brook, bungalow très propre, garage, salle de jeux près école et parc. G. Reid 694-6635, 697-8522.

PINCOURT: 383 Regent. Hypothèque \$30,340 à 10 1/2% due juin 84. Prix \$57,900. Michèle Deschamps 684-1141, 684-4075.

BROSSARD: découvrez pour \$45,000 maison 20 x 30, impeccable, 3 chambres à l'étage, grands placards, dînette porte-pot, sortie ext. au sous-sol. Serge Bélanger 672-6450, 676-5246.

BROSSARD: «+», \$71,500 négociable, 1974, 4 chambres, 2 salles de bain complètes, foyer, salle séjour, Serge Bélanger 672-6450, 676-5246.

BROSSARD: cottage de ville, sous-sol fini, impeccable, près autobus, centre d'achat. Jeanne Dion 672-6450, 659-9490.

BROSSARD: superbe bungalow tout brique 1980, 42 x 27, bien situé. Beau décor. Hyp. à 13 1/2% due 84. \$46,000. Johanne Ménard 672-6450, 659-9490.

BROSSARD: split level, secteur recherche, «m», moins de \$70,000. Foyer, salle familiale, terrain 8502 p.c., donnant sur parc. Louise Chartrand 672-6450, 465-9800.

CHAMBLY: bungalow 24 x 43, 4 chambres, terrain 9375 p.c. Piscine. Bon financement. Nicole Lévesque 651-1000, 463-2399.

ENTRÉPÔT de 13,000 p.c., zone pour l'emballage, Équipement commercial et industriel sur terrain de 46,322 p.c. Nicole 464-1856, 467-1120.

HENRYVILLE: magnifiques terrains entre 25,000 pi. et 37,000. Prêt à construire selon la loi agricole. Près de la rivière Richelieu. Prix variant entre \$5,000, et \$7,000. Lionel Hébert 467-1120.

LONGUEUIL: très beau split level, plafond cathédrale, piscine, air climatisé, prix très raisonnable, financement propriétaire pour 3 ans 13%. Nordland vitras, 651-5300, 679-5818.

LONGUEUIL: bungalow 1980, finition luxueuse, grand cour arrière. Moins de \$70,000. Jean-Paul Roiché 651-5300, 651-1672.

LONGUEUIL: luxueux triplex avec foyer et garage double, très bon revenu, près centre d'achat et écoles \$109,000. Demandez Jacqueline, 651-5300, 655-9532.

LONGUEUIL: cottage brique, pièces spacieuses, foyer central, avec revenus. Visitez vous verrez. Luce Beauchesse 651-5300, 679-6716.

LONGUEUIL: grand cottage, 3 chambres, sous-sol semi-fini, espace de rangement. Occupation rapide, près des autobus. Renée Lambert, 651-5300, 651-3103.

TERRAIN demandé, prêt à construire condominium, Montréal ou Rivière-Sud. Argent comptant. Rémi Lapine, 651-5300, 655-5219.

ST-BASILE: une Aubaine. \$49,900. Piscine, très grand terrain clôture, sous-sol fini. Faites vite. Hypothèque 2% plus bas que le marché. Robert Picard, 653-2496, 653-99802.

ST-BASILE: coquet bungalow, entrée sp., salle familiale, taxes basses. \$54,900. Francine Brossard 653-2496, 653-0177.

ST-BASILE: urgent. Van vendré! Bungalow style Normand, 5 pièces, foyer brique au sous-sol plus 1 chambre à coucher, 1 powder room. Faut voir. Micheline Montagne 653-2496, 653-4158. Jean-Robert Roy 653-2496, 653-9497.

ST-BRUNO: superbe bungalow, deux chambres, 2 salles de bain, foyer, piscine, taxes basses. \$61,900. Yolande Brullard 653-2496, 653-4416. Carmen Houle 653-2496, 653-7762.

ST-BRUNO: split-level moderne, plafond pin, foyer au salon, terrain 9,800 p.c. Garage. \$69,500. Jocelyne Bégaron 653-2496, 653-7191.

ST-BRUNO: bungalow, au pied de la montagne, 23,000 p.c., terrain, piscine creusée. Plan d'architecte. Unique. A visiter. Nicole Decoste 653-2496, 653-6197. Gisèle Morneau 653-2496, 653-9610.

ST-BRUNO: beau secteur. Cottage 5 chambres, 3 salles de bain. Réduit. \$83,800. Louise Bédard 653-2496, 461-2588.

ST-BRUNO: site de choix, bungalow luxueux, 4 chambres, salle à dîner, idéal pour famille avec adolescents. Louise Bédard 653-2496, 461-2588.

ST-BRUNO: \$72,500. Bungalow idéal, super hypothèque, solle familiale très éclairée au rez-de-chaussée, foyer Franklin, salle de jeux sous-sol, garage, piscine, grand terrain. A qui la change? Geneviève Leclair 653-2496, 653-1618.

ST-BRUNO: hypothèque \$36,800 à 14% jusqu'en juillet, 1985. Prix \$55,900. Impeccable. Robert Picard 653-2496, 653-9802.

ST-BRUNO: \$51,900. Aubaine! 4 chambres, salon avec foyer, terrain borné par montagne. Idéal pour amants de nature. Micheline Montagne 653-2496, 653-4158. Jean-Robert Roy 653-2496, 653-9497.

ST-BRUNO: bungalow de luxe, 42 x 34, chauffage électrique, \$95,000. Françoise Falardeau 653-2496, 653-5607.

ST-BRUNO: split-level, cuisine très moderne, air climatisé, aspirateur central, fenêtres françaises, piscine, terrain 11,400 p.c., clôture. Robert Picard 653-2496, 653-9802.

ST-BRUNO: \$50,000. Central. Cottage rénové, 3 chambres, armoires de cuisine en chêne, terrain 12,300 pi. car. Micheline Montagne 653-2496, 653-4158. Jean-Robert Roy 653-2496, 653-9497.

ST-BRUNO: hypothèque 13%, échéance août, 1985. \$52,000. Yolande Brullard 653-2496, 653-4416. Carmen Houle 653-2496, 653-7762.

ST-BRUNO: joli et soigné. Bungalow 4 chambres, salle à manger, salle familiale avec foyer, garage. \$59,500. Charlotte Duquet-Uhlen 653-2496, 653-1270.

ST-BRUNO: split-level, sept pièces, quatre chambres, très propre, salle familiale avec foyer, cuisine rénovée, avec lave-vaisselle. Entrée double Pavé-Uni. \$65,900. Jeff Thomson, 653-2496.

ST-BRUNO: \$260,000. Immense propriété, 9 pièces, 2 foyers, magnifiques boiseries, plafond cathédrale, grand terrain. Situés dans un cercle. Nicole Tangway 653-2496, 653-2568.

ST-BRUNO: \$51,900. Bungalow près de Promenades. Bungalow briques, beaucoup de potentiel, grandes pièces éclairées, 17,189 pi. car. terrain. Une visite s'impose. Micheline Montagne 653-2496, 653-4158. Jean-Robert Roy 653-2496, 653-9497.

ST-BRUNO: \$55,800. Bungalow, hypothèque 10 1/2%, 8 chambres, foyer. Près transports. Françoise Benoit 653-2496, 653-9192.

ST-CHARLES-SUR-RICHÉLIEU: bungalow en pierres, 6 grandes pièces avec foyer. Garage attaché. Terrain 53,820 pi. car. Lionel Hébert 467-1120.

ST-HILAIRE: superbe cottage pour professionnel, style canadien, 2 foyers, piscine creusée, tres grandes pièces, excessivement propre, dans les beaux secteurs. Pour maître de \$100,000. Faites vite! Léa Grandon, 651-5300, 464-4117.

ST-HUBERT: avec 3 1/2 comptant. Logement 2 x 5 1/2, 2 x 3 1/2. Revenu annuel \$1,000. Soutènement \$74,000. Elec. locataire. Jeanne Merville 672-6450, 658-3520.

ST-HUBERT: «Domestique Champlain». Bungalow détaché tout brique. \$48,800. Hypothèque 10 1/2%. Nicole Lalonde, 651-1000, 876-2971.

ST-HUBERT: Magnifique bungalow, pierre, briques, location idéal, super hypothèque \$37,000 à 13 1/2% jusqu'à novembre 83. Louise Chartrand, 672-6450, 655-9800.

ST-HUBERT: Non c'est pas cher! Bungalow 3 c.c., sous-sol fini, piscine, grand terrain. Pour \$45,000. Johanne Marnard ou Gilles Pouliot, 656-9000, 638-1708.

ST-HUBERT: AUBAINE! Devenez propriétaire avec \$5,000 comptant, d'un bungalow, 3 c.c., sous-sol fini pour 500 par mois, taxes comprises. Raymond Lucas, 656-9000, 658-7892.

ST-HUBERT: De neuf. Cottage de caractère, nouveau quartier, avec \$5,700 comptant. Qualité supérieure. Dans les \$50,000. Denis Houle, 656-9000, 445-2527.

ST-HUBERT: Bungalow 7 pièces, très propre, intérieur chaleureux. Hugues Leclerc, 656-9000, 672-9359.

ST-HUBERT: Vous débitez un bungalow pierre et aluminium avec belle hypothèque, rabais non remboursable jusqu'à \$150 par mois. Louise Leblanc, 656-9000, 658-3047.

ST-HUBERT: Bungalow, secteur Champlain, 3 c.c., salle familiale, près transport, centre d'achat. Prix réduit. Bonne affaire. Suzanne Lanthier, 656-9000, 656-4930.

ST-HUBERT: \$49,900. Près des transports. Bungalow tres ensablé, salle familiale, foyer, bar, piscine, clôture. Une Aubaine. Nicole Tangway, 653-2496, 653-2568.

ST-JEAN-BAPTISTE: Terrain de 3 arpents, près de terrain de golf et du mont St-Hilaire. Entrée idéal pour tranquillité. Lionel Hébert, 467-1120.

STE-JULIE: Aubaine. \$44,900. Bungalow aluminium, 3 chambres, près commodités et transports. A voir: Josée-Lise Cayer, 653-2496, 653-7726.

ST-LAMBERT: Nouveau sur le marché, cottage offrant 8 pièces, propriété impeccable et lumineuse remarquable. Inestimable hypothèque à 10 1/2%. Occasion à saisir. Pour détails Huguette L. Gadin, 672-6450 au soir et week-end, 672-1839.

LE CHÂTEAUNEUF AU boisé rosemère

Prix de nos maisons. À partir de \$78,000

Voici une maison inoubliable. Ériqué sur un site boisé et enchanteur, le Châteauneuf fait partie d'une collection impressionnante et exclusive de maisons construites à Rosemère. Lorraine et ailleurs par le Groupe Immobilier, pour ceux qui exigent le confort dans une atmosphère d'élégance et de gout raffiné.

Si vous avez déjà votre terrain, nous serons heureux de mettre à votre disposition notre expérience dans la conception et la réalisation de maisons personnalisées.

inoubliable

boisé rosemère

408 Northcote, Rosemère / 621-4982

GRANDE OUVERTURE

Chomedey-Laval

5 maisons témoins à visiter

CONSTRUCTION HABITASOL Ltée.

Chaudes et confortables à tous points de vue!

NOS MAISONS SONT ACCESSIBLES AU NOUVEAU PROGRAMME provincial de l'habitation.

Votre meilleur investissement: la beauté, la finition impeccable et une qualité hors pair. Il fut le voir:

- Super-isolation (styrofoam SM): grosses économies d'énergie
- Très spacieuses
- Armoires de cuisines de la plus haute qualité

CHOMEDEY-LAVAL
Boul. Louis-Payette

rens.: M. Aird 687-3601-689-0737

Autoroute Laval
Boulevard Louis-Payette
Autoroute 15

101 Propriétés à vendre 101 Propriétés à vendre 101 Propriétés à vendre 101 Propriétés à vendre 101 Propriétés à vendre 101 Propriétés à vendre 101 Propriétés à vendre 101 Propriétés à vendre 101 Propriétés à vendre

REPENTIGNY BUNGALOWS - COTTAGES

Choix de plusieurs modèles

Prix à partir de \$47,500

CONSTRUCTION RAMYC INC

895, rue Iberville, Repentigny

HYPOTHÈQUE 16% (3 ANS)

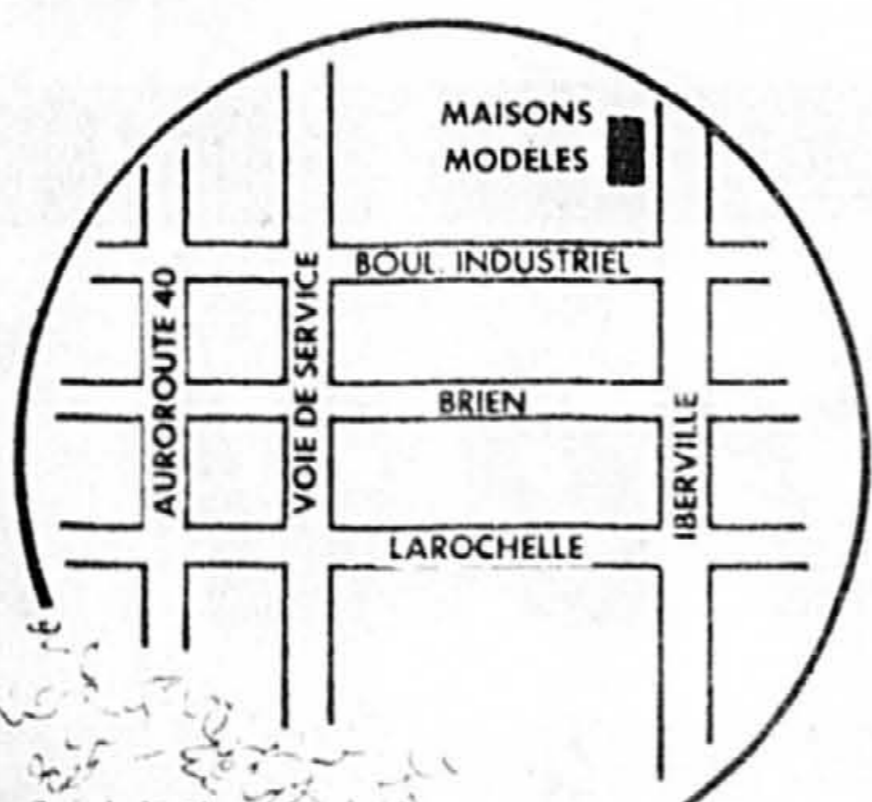

HEURES DE VISITES:
Lundi au jeudi de 13h à 17h, soir 19h à 21h.
Vendredi fermé
Samedi et dimanche 13h à 17h.

Tél: 585-6349

D 9079 - 1 101

DEVENEZ PROPRIÉTAIRE



LE PÉRIGORD
CETTE MAISON PEUT ÊTRE LA VÔTRE POUR

\$375

par mois capital et intérêts
15 3/4% - 3 ans
(avant le 1-2-82)
OFFRE LIMITÉE

Cette mensualité requiert un comptant de \$4,900 et l'éligibilité aux programmes gouvernementaux d'accès à la propriété.
Lun. au jeu. 1h à 5h, 7h à 9h sam. et dim. 1h à 5h

D 92364-1 101

HABITATION PREVEL INC.

913, boul. Iberville, Repentigny 585-1275
Lun. au jeu. 1h à 5h, 7h à 9h, sam. et dim. 1h à 5h

Autobus: 2500, 2501, 2502, 2503, 2504, 2505, 2506, 2507, 2508, 2509, 2510, 2511, 2512, 2513, 2514, 2515, 2516, 2517, 2518, 2519, 2520, 2521, 2522, 2523, 2524, 2525, 2526, 2527, 2528, 2529, 2530, 2531, 2532, 2533, 2534, 2535, 2536, 2537, 2538, 2539, 2540, 2541, 2542, 2543, 2544, 2545, 2546, 2547, 2548, 2549, 2550, 2551, 2552, 2553, 2554, 2555, 2556, 2557, 2558, 2559, 2560, 2561, 2562, 2563, 2564, 2565, 2566, 2567, 2568, 2569, 2570, 2571, 2572, 2573, 2574, 2575, 2576, 2577, 2578, 2579, 2580, 2581, 2582, 2583, 2584, 2585, 2586, 2587, 2588, 2589, 2590, 2591, 2592, 2593, 2594, 2595, 2596, 2597, 2598, 2599, 2600, 2601, 2602, 2603, 2604, 2605, 2606, 2607, 2608, 2609, 2610, 2611, 2612, 2613, 2614, 2615, 2616, 2617, 2618, 2619, 2620, 2621, 2622, 2623, 2624, 2625, 2626, 2627, 2628, 2629, 2630, 2631, 2632, 2633, 2634, 2635, 2636, 2637, 2638, 2639, 2640, 2641, 2642, 2643, 2644, 2645, 2646, 2647, 2648, 2649, 2650, 2651, 2652, 2653, 2654, 2655, 2656, 2657, 2658, 2659, 2660, 2661, 2662, 2663, 2664, 2665, 2666, 2667, 2668, 2669, 2670, 2671, 2672, 2673, 2674, 2675, 2676, 2677, 2678, 2679, 2680, 2681, 2682, 2683, 2684, 2685, 2686, 2687, 2688, 2689, 2690, 2691, 2692, 2693, 2694, 2695, 2696, 2697, 2698, 2699, 2700, 2701, 2702, 2703, 2704, 2705, 2706, 2707, 2708, 2709, 2710, 2711, 2712, 2713, 2714, 2715, 2716, 2717, 2718, 2719, 2720, 2721, 2722, 2723, 2724, 2725, 2726, 2727, 2728, 2729, 2730, 2731, 2732, 2733, 2734, 2735, 2736, 2737, 2738, 2739, 2740, 2741, 2742, 2743, 2744, 2745, 2746, 2747, 2748, 2749, 2750, 2751, 2752, 2753, 2754, 2755, 2756, 2757, 2758, 2759, 2760, 2761, 2762, 2763, 2764, 2765, 2766, 2767, 2768, 2769, 2770, 2771, 2772, 2773, 2774, 2775, 2776, 2777, 2778, 2779, 2780, 2781, 2782, 2783, 2784, 2785, 2786, 2787, 2788, 2789, 2790, 2791, 2792, 2793, 2794, 2795, 2796, 2797, 2798, 2799, 2800, 2801, 2802, 2803, 2804, 2805, 2806, 2807, 2808, 2809, 2810, 2811, 2812, 2813, 2814, 2815, 2816, 2817, 2818, 2819, 2820, 2821, 2822, 2823, 2824, 2825, 2826, 2827, 2828, 2829, 2830, 2831, 2832, 2833, 2834, 2835, 2836, 2837, 2838, 2839, 2840, 2841, 2842, 2843, 2844, 2845, 2846, 2847, 2848, 2849, 2850, 2851, 2852, 2853, 2854, 2855, 2856, 2857, 2858, 2859, 2860, 2861, 2862, 2863, 2864, 2865, 2866, 2867, 2868, 2869, 2870, 2871, 2872, 2873, 2874, 2875, 2876, 2877, 2878, 2879, 2880, 2881, 2882, 2883, 2884, 2885, 2886, 2887, 2888, 2889, 2890, 2891, 2892, 2893, 2894, 2895, 2896, 2897, 2898, 2899, 2900, 2901, 2902, 2903, 2904, 2905, 2906, 2907, 2908, 2909, 2910, 2911, 2912, 2913, 2914, 2915, 2916, 2917, 2918, 2919, 2920, 2921, 2922, 2923, 2924, 2925, 2926, 2927, 2928, 2929, 2930, 2931, 2932, 2933, 2934, 2935, 2936, 2937, 2938, 2939, 2940, 2941, 2942, 2943, 2944, 2945, 2946, 2947, 2948, 2949, 2950, 2951, 2952, 2953, 2954, 2955, 2956, 2957, 2958, 2959, 2960, 2961, 2962, 2963, 2964, 2965, 2966, 2967, 2968, 2969, 2970, 2971, 2972, 2973, 2974, 2975, 2976, 2977, 2978, 2979, 2980, 2981, 2982, 2983, 2984, 2985, 2986, 2987, 2988, 2989, 2990, 2991, 2992, 2993, 2994, 2995, 2996, 2997, 2998, 2999, 3000

Carrefour St-Hubert

À 12 MINUTES DU CENTRE-VILLE PAR L'AUTOBUS DE LA CTRS

À PARTIR DE \$308. PAR MOIS* (cap. et int.)

* Éligible aux programmes d'aide provinciale et fédérale

Un choix de 13 modèles détachés

\$46,950 à \$61,950

Bureau Gilles Chamberland 462-0004 467-1167

3555 PERRAS, ST-HUBERT

ADRIEN LETOURNEAU INC. CLAUDE LEGAULT CONST. L.TÉE LABONTE & ROULEAU INC.

LONGUEUIL RTE 116 CH. CHAMBLY-BOUL COUSINEAU LAURIER CARREFOUR ST-HUBERT PERRAS ATELIER ST-HUBERT

Lun à ven. 1h à 9h Sam et dim. 12h30 à 5h30

Des maisons de ville SUR LA RIVE SUD

Une propriété au bord d'un lac de 23 acres

NAVIGUER EN PETIT VOILIER, EN CANOE OU EN CHALOUPÉ. LA VIE À LA CAMPAGNE AVEC TOUTES LES COMMODITÉS DE LA VILLE

15 1/2% Intérêt

Nous vous offrons, à 10 minutes de Montréal

- un lac et un parc;
- un centre de commerce et de services communautaires;
- du gazon à la granularité du terrain, une entrée de garage en asphalte et le trottoir de l'entrée principale;
- des normes d'isolation (murs, plafonds, sous-sol) un système de chauffage électrique et un foyer encastré;
- les frais d'inspection SCHL, d'assurance hypothécaire, de l'acte de prêt et d'arpentage;
- la garantie de 5 ans du Programme de certification de l'ACPIQ

dans des maisons à partir de \$71,000

ITINÉRAIRE: par le pont Champlain (ou la route 3), on emprunte pendant 5 minutes le boul. Taschereau (vers Laprairie) jusqu'à La Citrière où des enseignes indiquent le projet ou composez 689-6476.

une réalisation de: **socotherme ltée**

MONTRÉAL BUNGALOWS COTTAGES

PRIX \$74,800 à \$94,500

intérêt 15%

Maisons modèles au: 5171, rue Taillon

HEURES D'OUVERTURE Lun. au jeu. 13h à 20h. Sam. et dim. 11h à 17h.

LES MAISONS RICHEBOURG

Tél.: 352-3685

DIRECTION: Sherbrooke est, tournez au nord sur Pierre-Bernard, à l'est sur Tiffin.

NOTRE PHASE II SE CONTINUE

Terrasse SALABERRY

Moi j'en profite... de la situation économique

Pourquoi:

- Le prix à l'achat est des plus coupe
- Taux d'intérêt 16% garanti 3 ans
- Éligibilité au nouveau programme d'aide du gouvernement provincial
- Disponibilité de la main-d'oeuvre
- En mai 1982, renouvellement des conventions collectives de la construction
- Isolation supérieure
- Site agréable, une qualité de vie que vous recherchez

ITINÉRAIRE: Pont Mercier jusqu'à Châteauguay, filer tout droit jusqu'à la 5e lumière, tourner à gauche sur le boul. Rameau jusqu'aux maisons terminés, 289, boul. De Gaule.

MODELE LE QUÉBÉCOIS 7 modèles à partir de \$46,900

Moi j'en profite... j'achète une maison neuve maintenant chez

PROJET LOCAS LTÉE (Constructeur résidentiel)

Bureau des ventes: 691-0772 Bureau chef: 698-1306

Heures: lun au jeu. 13h à 21h; ven. ferme; sam et dim. 12h à 17h30

terrasse Blainville

Le Vieux Port

Deux unités disponibles à 13 3/4% (5 ans)

Tel qu'illustré

Modèle avec foyer inclus N.B. (garage optionnel)

ITINÉRAIRE: Boul. Labelle direction nord, roulez jusqu'à la 34e Ave. tournez à votre gauche et vous y êtes

HEURES D'OUVERTURE: Lundi au jeudi 15h à 20h Fermé vendredi Fin de semaine 12h à 17h. Pour renseignements 430-7824

CONSTRUCTIONS Uemar

10 BONNES RAISONS POUR DEMEURER à Vallée Chaline

- À proximité de parcs
- Très grands terrains boisés
- Taxes très basses (approx. \$500)
- Environnement excellent pour vos enfants
- Terrain de golf, courts de tennis
- Équitation, situé seulement à 10 minutes du centre Fairview
- Vaste choix de terrains
- Situé près d'écoles
- La vie à la campagne à son meilleur

Nous construisons également sur demande selon vos goûts et votre conception.

OBTENEZ CE DONT VOUS RÊVEZ OÙ VOUS VOLEZ!
— Financement à bon prix!

DIRECTION: Trans-canadienne, après le lac Des Deux-Montagnes, filer à gauche sur la 401, direction Toronto, à la jonction Ottawa, première sortie, à gauche ou stop, roulez 1/2 mile vers la «Cité des Jeunes» coin St-Louis et par la suite suivez nos enseignes.

Heures d'ouverture: Sur semaine tél.: 875-2899 Fin de semaine 1h à 5h p.m. 453-2410

MONTRÉAL

COTTAGE à pièces, 3 salles de bains, salle de séjour: foyer - Garage, chambre froide.

SUBVENTION DE \$2,000 par logement, offert par la ville (opération 10,000 logements)

ITINÉRAIRE: Sherbrooke est, roulez jusqu'à Pierre-Bernard à votre gauche, roulez vers le nord jusqu'à la rue Rousseau à votre droite, roulez jusqu'à Desmar-teaux, toujours à gauche jusqu'à Anjou.

LES IMMEUBLES **Jaykay INC.**

5 ans de garantie RECONSTRUCTION DES MAÇONS MEMBRES DE L'ACPIQ

MAISON MODÈLE 9040 rue d'Anjou

352-2431 • 321-3222

TAUX GARANTIS 15 3/4% 3 ANS

TERRASSE ST-LOUIS

UNE RÉALISATION LES AMÉNAGEMENTS WINDERMERE INC.

À ST-LOUIS DE TERREBONNE À 10 MINUTES DU PONT PIE-IX

PRIX GARANTI POUR OCCUPATION JUILLET 1982

LE RÉGENT: \$54,150 BUNGALOWS/COTTAGES DÉTACHÉS ET JUMELÉS de \$47,250 à \$62,550

MAISONS DISPONIBLES POUR OCCUPATION IMMÉDIATE PREMIER VERSEMENT 1er JUIN 1982 471-2818

DIRECTION: Pont Pie-IX, route 25 jusqu'à sortie 18, chemin Gascon tourner à droite, continuer jusqu'au 1er intersection de l'autoroute 640, tourner à gauche et suivre nos enseignes.

HEURES DE VISITE: Lundi au jeudi: 13h à 21h. Vendredi fermé Samedi et dimanche: 13h à 17h.

VIVRE À CANDIAC... ENFIN, LA SAINTE PAIX!

2600 pieds carrés d'espace habitable

- 16 modèles semi-détachés de 56,000 à 67,000\$
- Candiac, enfin la sainte paix à 20 minutes du centre ville de Montréal

Habitat Candiac 659-4195 54 boul. Montcalm, Candiac

Rive Sud BELOEIL

Modèles à partir de \$42,900

OUVERT AUX VISITEURS Tous les jours de 13h à 17h ou sur rendez-vous 467-6431

DIRECTION: Rue des Prairies et Lapierre par la rue Noisieux.

construction LEON CROTEAU inc.

VIMONT - LAVAL COTTAGES LUXUEUX \$76,600 (quelques unités seulement)

FINANCEMENT: 14% GARANTIE 3 ANS 13% GARANTIE 1 AN

SPECIFICATIONS:

- Trois grandes chambres à coucher, moquette.
- Cuisine avec dinette, plancher en céramique
- Séjour et salle à dîner, plancher en marquetterie
- Salle de bain, «powder room»
- Isolation supérieure
- Extérieur entièrement en brique
- Autres suppléments
- Livraison immédiate.

VISITEZ NOTRE MAISON MODÈLE AU 2452, Des Abeilles Samedi et dimanche de 13h à 16h

DIRECTION: Boul. des Laurentides nord, boul. Bella-rose à droite jusqu'au bout, à gauche av. Du Rucher jusqu'à Des Abeilles.

Contracteur: GE-GE DEVELOPPEMENT INC.

Courtier: IMMEUBLES A. TREMBLAY INC. R. TREMBLAY 735-5588

LONGUEUIL FACE À L'HÔPITAL PIERRE-BOUCHER

PRIX \$69,900

HYPOTHÈQUE 16% 2 ANS garantis 4 autres modèles au même prix

Pour une Canadienne avec façade en pierre et brique sur les 3 côtés, garage, foyer, etc...

DIRECTION: Roland-Therrien jusqu'à Jacques-Cartier à gauche jusqu'à Béliveau.

L.P.A. Construction 2882 Béliveau 526-4141 ou 468-3151 R. Imbeau

SFG Construction Ltée 25 ans d'expérience à votre service

ST-HUBERT

PARAIS DE \$150. par mois si éligible

Hypothèque à paiements progressifs

Prix à partir de \$43,600

5 MAISONS MODÈLES À VISITER BUNGALOWS DÉTACHÉS ET SEMI-DÉTACHÉS

Direction: SFG Chemin Chamblay jusqu'à la rue Latour à gauche jusqu'au 844 Maisonneuve.

CONSTRUCTION DE QUALITÉ SUPÉRIEURE

Heures d'ouverture: Samedi, dimanche: 13h à 18h. Lundi à jeudi: 13h à 21h.

678-5065 653-8149

VIMONT-LAVAL QUADRUPLEX LUXUEUX Classe 31

Financement très avantageux

M. Serge Beaupré 668-4344

ST-RUSTACHE HYPOTHÈQUE 15% - 2 ANS

Prix \$49,300 comptant \$6,000 mensuellement (capital et intérêt) \$497.

Chaque étage, 3 chambres à coucher, salle de bain, terrain 6,200 pi. ca., beau pays.

Pour l'y voir: Autoroute des Laurentides au kilomètre 12, passer sur Grande-Côte, jusqu'à la 2e avenue, aller sur la 21e, gauche sur Héro et droite sur Leclerc. Maison modèle au 186, rue Leclerc.

Visite: samedi et dimanche, 1h à 5h p.m. 727-7023, 481-5583 projet: 472-6990

Construction SIGMA INC.

ELLES VOUS RAPPORTENT AU CENTUPLE!

LES ANNONCES CLASSÉES 285-7111

101 Propriétés à vendre 101 Propriétés à vendre 101 Propriétés à vendre 101 Propriétés à vendre 101 Propriétés à vendre 101 Propriétés à vendre 101 Propriétés à vendre 101 Propriétés à vendre 101 Propriétés à vendre 101 Propriétés à vendre

MURB
classe 31

Hypothèque à 15¼%
garantie pour 5 ans

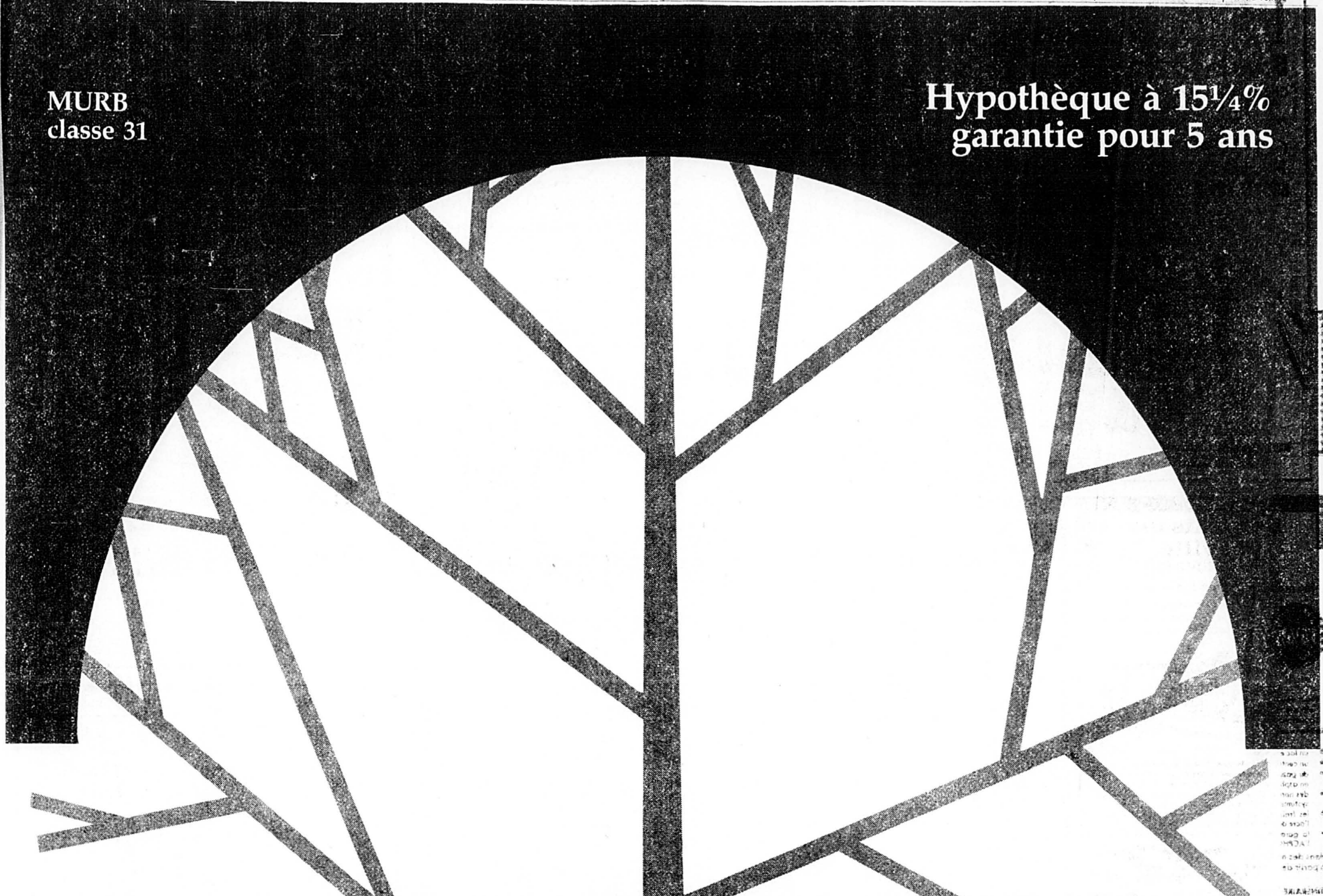

Le Condominium *Val des arbres* VENEZ VISITER NOS APPARTEMENTS-TÉMOINS, DÉCORÉS EN COLLABORATION

avec

DÉGORMAG®

Il reste encore quelques
magnifiques unités,
dont certaines avec foyer

Occupation Mars '82

Le Condominium
Val-des-Arbres Inc.
1800
Boul. Lévesque, Laval
Téléphone: 381-7634

Lundi, mardi, mercredi: 12h à 20h.
Jeudi et vendredi: 12h à 18h.
Samedi et dimanche: 12h à 17h.

COURTIER: TRUST GÉNÉRAL

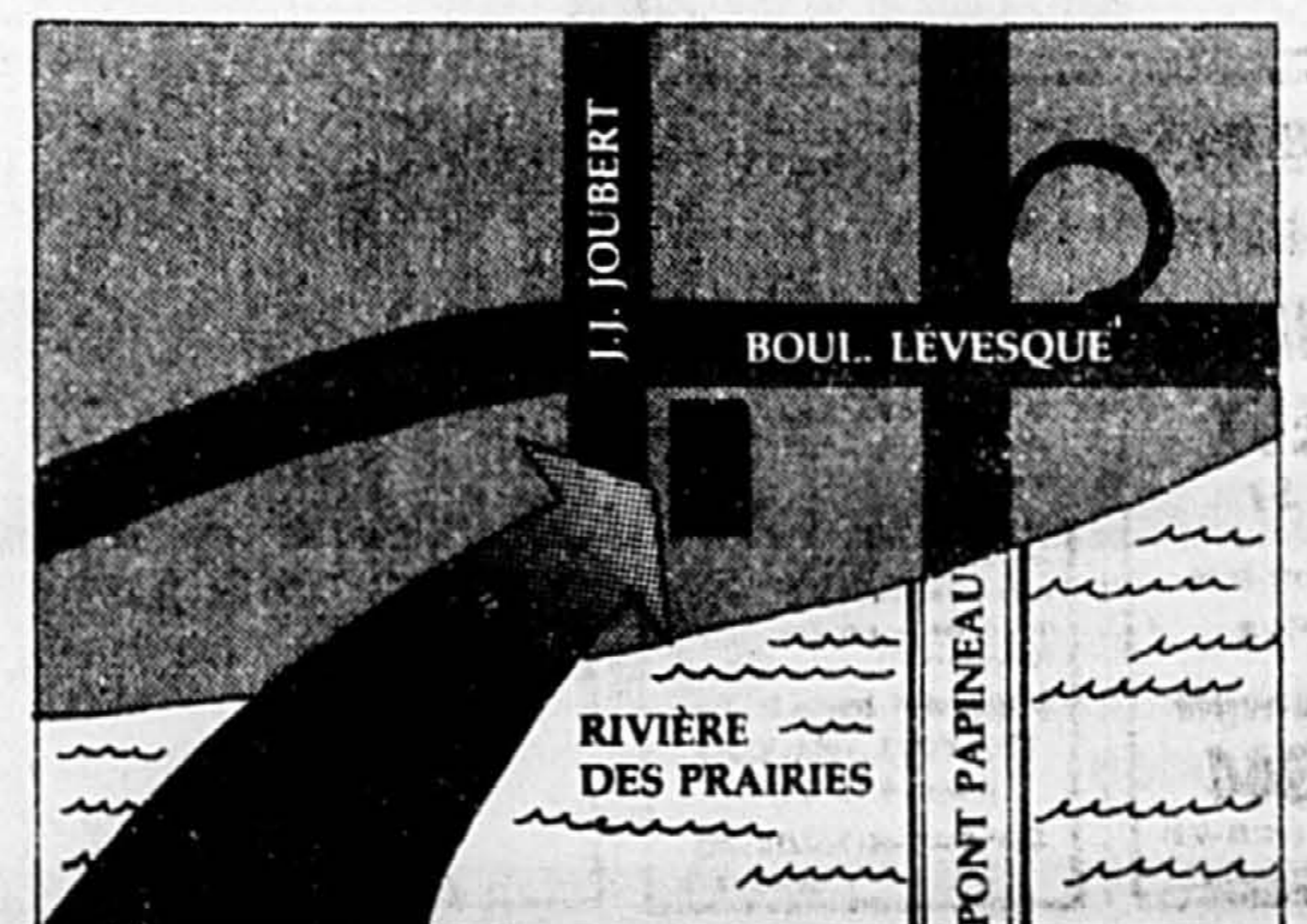
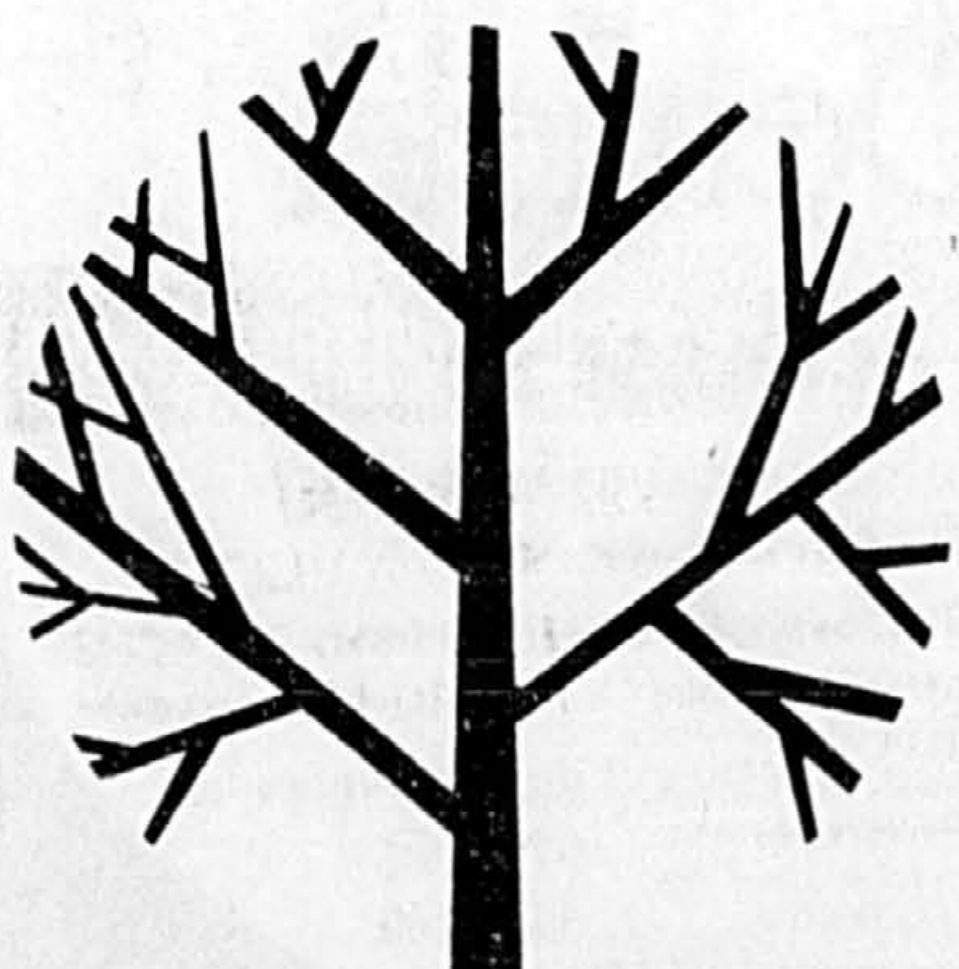

Vertical text on the right margin, including '101 Propriétés à vendre' and other small text.

101 Propriétés à vendre 101 Propriétés à vendre 101 Propriétés à vendre 101 Propriétés à vendre 101 Propriétés à vendre 101 Propriétés à vendre 101 Propriétés à vendre 101 Propriétés à vendre 101 Propriétés à vendre 101 Propriétés à vendre

TRUST GÉNÉRAL
Le Maître Courtier

CONDOMINIUM LES GALERIES D'ANJOU

ABRI FISCAL classe 31



9313 boul. les Galeries d'Anjou au nord du boul. Métropolitain
Prêt garanti par la S.C.H.L.

Heures d'ouverture: Semaine de midi à 20h.
Fin de semaine de midi à 17h.

353-0322

CONDOMINIUM L'ARISTOCRATE I
Pointe-Claire

Face au lac St-Louis
2-3 chambres à coucher
à partir de \$108,000.

Foyer, piscine, tennis, gymnase, sauna, insonorisation, climatisation, sécurité.

HYPOTHÈQUE **13⁷/₈** garantie pour un an
14¹/₂ 2 ans (temps limité)
Abri fiscal MURB

Directement du constructeur — JACQUES CÔTÉ — 697-9410



21 Bord du Lac, Pointe-Claire
Visites: Lundi au vendredi 9h à 21h. Sam. et dim. 10h à 17h.

CONDOMINIUMS



TAUX D'INTÉRÊT 12% 5 ANS

À PARTIR DE \$75,000
Financé par l'Industrielle Compagnie Assurance Vie.

- Construction de béton
- Foyer
- Plaza-Promenade paysagée
- 2 espaces de garage

À PROXIMITÉ

- Piscine
- Tennis
- Centres commerciaux

HEURES DE VISITE:
Lundi au vendredi: 13h à 20h
Samedi et dimanche: 12h30 à 17h.

DIRECTION:
Par le boulevard les Galeries d'Anjou, deux rues au nord de Jarry, la rue Giraud à gauche - VILLE D'ANJOU.

352-5094

CONDOMINIUM

Cascades des Prairies

6900 est, boul. Gouin

- piscine panoramique sur le toit
- tennis, badminton, sentier de jogging
- magnifique vue sur la rivière
- garages fermés
- abri fiscal (MURB)
- Balance de vente à 15¼%

Hypothèque **15¼% 5 ans**

OCCUPATION MAI 82

Heures d'ouverture: semaine de midi à 20h.
Fin de semaine: de midi à 17h.

appelez 322-2713

GARANTIE par SCHL

POURQUOI RESTER LOCATAIRES?
Possédez votre **CONDOMINIUM**

pour **\$280 PAR MOIS** capital, intérêt



- Foyer
- grandes surfaces
- insonorisation supérieure
- tapis mur à mur
- 3 chambres à coucher
- grand balcon 8 pi x 16 pi
- cuisine en chêne

Cette mensualité requiert un comptant de \$6,500 et l'éligibilité aux programmes gouvernementaux d'accèsion à la propriété.

CHENONCEAU D'OUTREMONT CONDOMINIUM

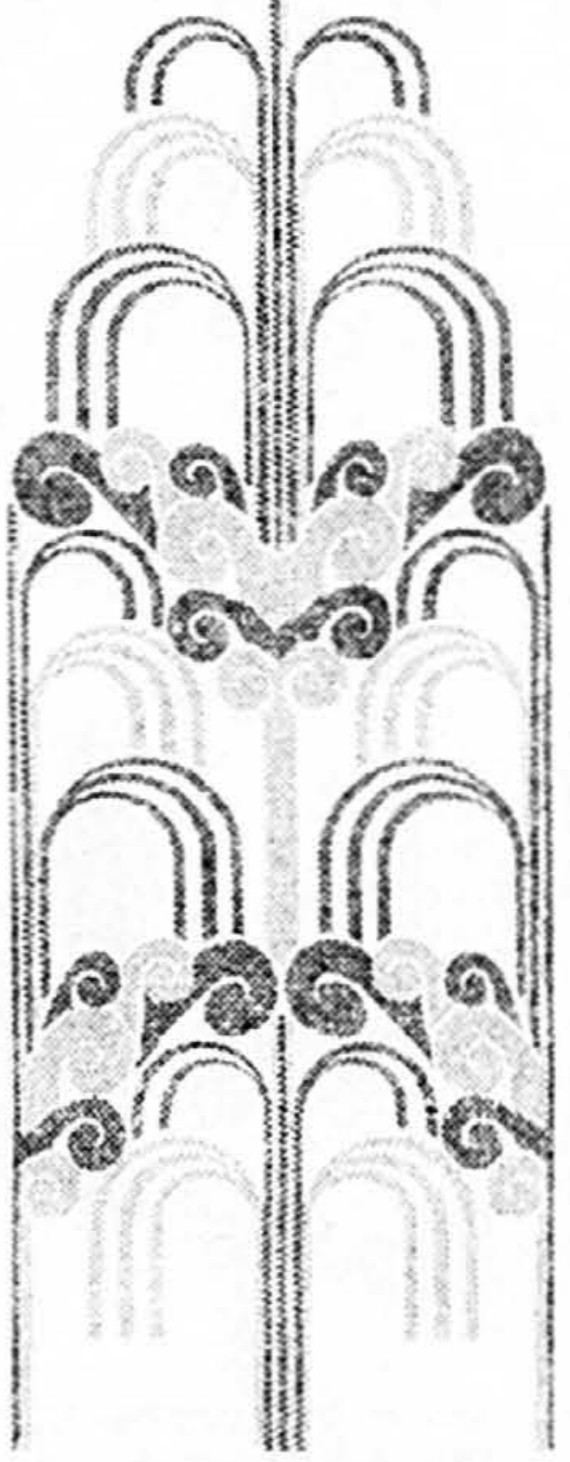

115 Chemin de la côte Sainte-Catherine
274-2413

la Tour de l'île Condominiums

15½% Garanti 2 ans

BON CHOIX DE CONDOMINIUMS DISPONIBLES



LE GRAND CONFORT A PRIX RAISONNABLE
VENEZ FAIRE VOTRE TOUR ET COMPAREZ

Bureau des ventes: 2505 rue Havre des Îles, Laval

De Laval, empruntez le boulevard Lévesque ou le boulevard Samson, puis la Promenade des Îles et vous y êtes.

Tél.: 687-5303

HABITATION PREVEL INC.

913, boul. Iberville, Repentigny
585-1275
Lun. au jeu. 1h à 5h, 7h à 9h
sam. et dim. 1h à 5h



ANJOU Les Condominiums Montesquieu



PHASE I, 80 LUXUEUSES UNITÉS
PROFITEZ DES PRIX ET AVANTAGES PRÉ-CONSTRUCTION

- 2 chambres à coucher avec terrasse.
- 1344 pi.carr.
- Garage intérieur
- Bain tourbillon, sauna
- Foyer naturel à partir du 3e étage.

Prix à partir de **\$57,000**

Aussi modèles de 3 chambres à coucher

MONTRÉAL VENTES IMMOBILIÈRES
Courtier immobilier
Responsabilité des ventes
Eliano Pinet 321-0233
Bureau des ventes:
Giraud et Montesquieu

Une réalisation
Les Constructions Lionnaise Inc.

DIRECTION:
Boul. des Galeries d'Anjou, à gauche sur Giraud.

Heures d'affaires:
Lun. au ven. 14h à 20h.
Sam., dim. 12h à 17h.

Ashdale et chemin Côte-St-Luc

LUXUEUSES MAISONS DE VILLE EN CONDO

Prix à partir de **\$123,500**
3 et 4 chambres comprenant:

- salon
- salle de jeu
- cuisine fonctionnelle
- fenêtres Clerestorey
- lanterneaux
- plafonds en pente
- 2½ salles de bain
- climatisation centrale
- chauffage électrique
- stationnement intérieur
- nombreux autres suppléments



BUREAU DE VENTE: 484-1091 484-1620 735-2501

Visites: Mardi au vendredi 13h à 20h30 — Samedi et dimanche 11h à 17h30

COURTIER D'9219 - 810C

bois st-lambert

luxueuses maisons de ville en condominium

- taux d'intérêt avantageux
- occupation printemps 82
- foyer, salle de jeu
- garage souterrain

Heures d'affaires:
13h à 17h et 19h à 21h en semaine
13h à 17h fin de semaine.

Bureau des ventes: **671-3361 672-7215**
angle Simard et Plamondon

DORVAL CONDOMINIUMS

Heures d'ouverture: **910, DAWSON, COIN BRUNET DORVAL 631-3359**

Ouvert 7 jours par semaine de 11h a.m. à 5h p.m.

CONDOMINIUM AU CENTRE-VILLE le Penfield

CLASSE 31

POUR TOUTS RENSEIGNEMENTS: MARIA BONI
Tél.: 937-4666 - Rés.: 935-7179

1515, avenue Docteur-Penfield
Montréal, Québec H3G 1C6

HEURES DE VISITE:
En semaine de 9h à midi, le dimanche de 14h à 16h. Ou sur rendez-vous

101 Propriétés à vendre 101 Propriétés à vendre 101 Propriétés à vendre 101 Propriétés à vendre 101 Propriétés à vendre 101 Propriétés à vendre 101 Propriétés à vendre 101 Propriétés à vendre 101 Propriétés à vendre 101 Propriétés à vendre

Vivez

SANS SOUCIS!

condominium
L'Estragon

À Saint-Laurent

Occupation avril 82

Un chez soi en appartement dans un croissant résidentiel très calme à proximité de tous les services.

- Cuisine spacieuse avec fenêtre;
- 2-3 chambres à coucher;
- foyer
- Chauffage électrique et air climatisé avec contrôle individuel;
- Tapis mur à mur;
- Entrée laveuse et sècheuse dans chaque appartement;
- Système d'alarme contre le vol;
- Rangement individuel dans chaque appartement ainsi qu'au sous-sol;
- Salle de réception et d'exercices; 745, Place Fortier # 110 Ville St-Laurent
- Piscine intérieure;
- Bain sauna et tourbillon;
- Stationnement intérieur, extérieur pour visiteurs.



RENSEIGNEMENTS:
337-5046 334-0361

Heures d'ouverture: lun. à ven. 11h à 6h p.m. Sam et dim. 10 à 5h p.m.

DP228-4 101

**AYEZ VOTRE
CONDOMINIUM
DE 2 CHAMBRES
À COUCHER
POUR SEULEMENT**

\$634

PAR MOIS,

**FINI DE PAYER
DANS 5 ANS!**



**HYPOTHÈQUE
JAMAIS
RENOUVELABLE!**

LE PLAN

Prix du condominium
de 2 chambres à coucher. **\$59,500***
Moins votre remise initiale. **\$29,500**

**GARANTIE DE
10% PAR AN**

**SUR UNE PÉRIODE DE 5 ANS POUR
LA BALANCE DU MONTANT**
Par mois un déboursé de... **\$634**

LES AVANTAGES

(compris dans le prix!)

- Garage
- Lave-vaisselle, poêle et réfrigérateur sans givre
- Tapis mur à mur
- Air climatisé
- Système d'alarme «BURGLAR»
- Portier
- Piscine intérieure
- Gicleurs dans chaque chambre
- Court de tennis
- Salle d'exercices
- Saunas
- Abri fiscal murb

L'ENDROIT

CHÂTEAU PORT-ROYAL

Vivez dans un nouveau concept sécuritaire

Un édifice moderne de 10 étages, qui vous offre une variété luxueuse de 2 ou 3 chambres à coucher. Prix à partir de \$59,500 à \$166,000.

Visitez nos modèles meublés au:

10400 L'ACADIE près d'Henri-Bourassa
335-0280

DP2164-2 101

INTÉRÊT 14³/₄%
dans les luxueux et spacieux (3¹/₂ et 4¹/₂)
CONDOMINIUMS

Occasion exceptionnelle de vivre au bord de l'eau à des prix aussi bas.

HÂTEZ-VOUS, LE TEMPS EST LIMITÉ

1. Prix à partir de \$36,500
2. 10% comptant seulement
3. Piscine, sauna, salle de récréation, etc...

DP227-4 101



Direction: Transcanadienne ouest, sortie boul. des Sources, nord jusqu'à la rivière.

5210 Place Riviera, Pierrefonds 684-9631, 871-8291



Deux minutes du centre, salle de gymnastique, saunas, etc.

Bureau Inc. Courtiers

chateau port royal

★ **QUANTITÉ LIMITÉE DE MODÈLES!**

Bureau des ventes ouvert:
Lundi au vendredi de 9h a.m. à 8h p.m.
Samedi et dimanche de 10h a.m. à 6h p.m.

0%
INTÉRÊT

Afin de liquider nos derniers appartements nous vous offrons

«une hypothèque sans intérêt»

CETTE OFFRE EST LIMITÉE! HÂTEZ-VOUS!

Nos appartements témoins sont ouverts au:



740, Boulevard Montpellier,
Ville St-Laurent,
Québec
Tél. (514) 337-4491

DP2779-2 101

**FAITES PASSER
VOTRE MESSAGE
DANS
LES ANNONCES CLASSÉES
285-7111**

**CONDOMINIUM
CHÂTEAU COROT
ÎLE DES SOEURS**

Quelques appartements de 2 et 3 chambres à coucher encore disponibles.
Occupation immédiate.
769-4524

DP1280-2 101



**Vivre à
longueur
d'année, entre
le ciel et l'eau**

L'île d'Argent: une île qui doit son nom à ses érables argentés... l'île... une île... et pourquoi pas VOTRE île?

Qui n'a pas rêvé de posséder SON île?
Qui croirait que l'on peut, à prix abordable, être propriétaire d'une île et y vivre toute l'année?

**Pourtant,
un condominium
à l'île d'Argent, c'est
aussi une copropriété
de l'île.**

Une île qui, loin d'être isolée, se trouve à Montréal; une île où il fait bon vivre les quatre saisons en profitant pleinement des attraits des douze mois; une île privée dont l'accès est sous surveillance continue; une île dont chaque arbre, chaque brin d'herbe vous appartient; une île que vous conserverez telle que vous la voulez; une île dont la diversité des installations sportives rivalise avec celle des plus grands centres touristiques.



Parc résidentiel île d'Argent

7395, boulevard Guin est
Île d'Argent, Montréal

648-6317

**Qui vous a jamais offert d'être
copropriétaire d'une île?**

Le bureau des ventes est ouvert du lundi au vendredi de 10h à 20h et les samedis, dimanches et jours de fêtes de 12h à 17h.

DP2647-1 101C

101 Propriétés à vendre 101 Propriétés à vendre 101 Propriétés à vendre 101 Propriétés à vendre 101 Propriétés à vendre 101 Propriétés à vendre 101 Propriétés à vendre 101 Propriétés à vendre 101 Propriétés à vendre 101 Propriétés à vendre

NOUS CONSTRUICAPITALISONS UN TOIT, UNE FAMILLE



DOMAINE DE L'AVENIR



- Site privilégié au **CENTRE-VILLE DE LAVAL**
- Concept plus humain d'habitation: **12 CONDOS PAR IMMEUBLE (4 par étage)**
- Qualité d'une classe à part, à un **PRIX INCOMPARABLE**
- Accès facile à la propriété
- **GARAGE GRATUIT AUX 12 PREMIERS ACHETEURS (PHASE I)**

DOMAINE DE L'AVENIR
à partir de **\$39,500**
(\$54 le pi-car.)

PRÉVENTE OCCUPATION JUILLET 82

RENSEIGNEMENTS:
DOMAINE DE L'AVENIR À LAVAL
541, BOUL. LAVAL
LAVAL-DES-RAPIDES TÉL.: (514) 668-7049

HEURES D'OUVERTURE:
Lundi au jeudi de 13h à 21h.
Samedi et dimanche de 13h à 17h.

DP2103-8 101

Luxeux Spacieux Prestigieux que dire de plus...

LE DOMAINE Du Barrage



CARACTÉRISTIQUES:
Piscine intérieure donnant sur terrasse ensoleillée, bain tourbillon, sauna, salle d'exercice, squash, racquetball, salle de réception avec cuisine et bar, salle de jeux polyvalente, atelier (pour artisanat et bricolage).

- Terrasse pour B.B.O.
- Deux ascenseurs rapides
- Même une cave à vin
- Remise de bicyclettes
- Deux salles de bains par appartement

HEURES D'OUVERTURE:
Lundi au vendredi 13h à 20h.
Sam. et dim. de midi à 18h.

4 APPARTEMENTS PAR ÉTAGE

- Abri fiscal (M.U.R.B.)
- Luxueux appartements avec foyer, au bord de l'eau
- Exposé en plein sud.

BUREAU DES VENTES
Domaine du Barrage
3660, boul. Lévesque situé près du pont Pie-IX, à Laval
Tél.: (514) 664-1114

UNE RÉALISATION GESCONJOINT LTÉE, 107565 9101

LES CONDORS

LE SOMMET DE LA PERFECTION EN CONDOMINIUMS

LE PLUS GRAND PROJET

GAGNANT D'UN CONCOURS D'ARCHITECTURE

CARACTÉRISTIQUES:

- Vastes appartements
- Adjacent à un parc
- Climatisation et chauffage avec contrôle individuel
- Garage intérieur
- Génératrices de courant
- Sécurité (système individuel de contrôle)
- Gicleurs
- Tapis mur à mur
- Installation de buanderie dans chaque logement
- Sundeck

AVANTAGES:

- Transport en commun à la porte
- Centre d'achats en face
- Établissements scolaires de tous les niveaux (du primaire à l'université Loyola)
- Hôpital
- Piscine intérieure, sauna, bain tourbillon, salle d'exercice, salle de réception, racquetball, câble T.V.

HEURES D'AFFAIRES:
En semaine lundi au jeudi: 12h à 18h.
Samedi et dimanche de 12h à 17h.

Escompte préconstruction
PHASE II OCCUPATION 1983 AU PRIX DE 1981
PHASE I OCCUPATION MAI 1982 (M.U.R.B.)

Prix à partir de \$78,000
(garage inclus)

Octroi de \$2,000 (opération 10,000 logements)

LES CONDORS
6950 Côte-St-Luc, Montréal
Tél.: 484-2871 - 484-1234



DP2555-8 101

C'est le départ.... l'excavation a débuté



le sanctuaire du mont-royal
6000 Chemin Deacon, Montréal

BUREAU DES VENTES:
1 Vincent d'Indy, Outremont, Qué.
Tél.: 739-3265
En semaine

TRUST GENERAL
Le Meilleur Courtier
(sur rendez-vous seulement)

DP2222-8 101

Le Saint Lambert INC.

CONDOMINIUM DE LUXE AU COEUR DE ST-LAMBERT
MAINTENANT EN CONSTRUCTION

2 et 3 chambres à coucher, salon, salle à manger, cuisine, dinette, 2 salles de bains, air climatisé.

Piscine, sauna, bain tourbillon, salle exerce et billard, salle de réception.

de \$90,000 à \$115,000
garage inclus

André Boissy
courtier exclusif
465-4146

Bureau des ventes situé au **80, avec Lorne, St-Lambert**
Du lun. au ven. 1 h à 5 h et 7 h à 9 h.
Sam. et dim. 1 h à 5 h.
Abri fiscale MURB



DP2254-8 101

NOUVEAU BORDEAUX
Taylor et Viol
NOUVEAUX Triplexes et quadruplexes
(Modèles cottages pour logement du propriétaire)
Très grands et luxueux appartements
Int. 14 1/2% — 3 ans
Subventior, ville de Montréal: \$8,000
Classe 31
Occupation immédiate
Jour: 337-3766
Soir: 668-9007
DP2608-8 101

VOUS VOULEZ VENDRE?
Faites-le avec les petites annonces
285-7111

Votre condominium à l'île des Soeurs

La verdure, partout Montréal sous la main

Sa situation de rêve, sa conception et sa réalisation soignées sont gage de satisfaction.

L'ensemble résidentiel en copropriétés des **GRANDS HORIZONS** offre des:

- 2 chambres à coucher à partir de **\$79,000**
- 3 chambres à coucher à partir de **\$104,000**.

HYPOTHÈQUES
à **15%** pour 2 ans



GRANDS HORIZONS

BUREAU DES VENTES:
GRANDS HORIZONS DE L'ILE INC.
CENTRE D'ACHATS «LE VILLAGE»
40 PLACE DU COMMERCE
Île des Soeurs, (Québec) H3E 1J6
En semaine: midi à 20h Samedi: 10h à 17h
Dimanche: midi à 17h **Tél.: 761-5594**

DP2611-8 101C

101 Propriétés à vendre 101 Propriétés à vendre 101 Propriétés à vendre 101 Propriétés à vendre 101 Propriétés à vendre 101 Propriétés à vendre 101 Propriétés à vendre 101 Propriétés à vendre 101 Propriétés à vendre 101 Propriétés à vendre

LE VERSAILLES

«Un condominium luxueux, entouré d'eau, dans l'intimité d'une île.»

HYPOTHEQUE 13 1/2%

GARANTIE PENDANT 5 ANS

ABRI FISCAL, CLASSE 31 «MURB»

Venez visiter notre condominium témoin au:

**4500, Promenade Paton
Chomedey, Laval
688-8440**

DOMAINE DE L'ÎLE PATON

PYRAMIDE

CONDOMINIUM

HYPOTHEQUE 10 1/2%

JUSQU'EN 1985.

A PARTIR DE 67,000 \$

NOUVEAU BUREAU DE VENTES
CONDOMINIUM LE CHAMPLAIN
120 Ferland, #100, Île des Soeurs
Tournez à droite au bout de Berlioz
(après 13 heures) **766-7794**

Le majestueux Saint-Laurent à vos pieds, vue imprenable, le centre-ville de Montréal à 5 minutes. Les Jardins de l'Archipel, condominium, île des Soeurs. Sur rendez-vous: bureau des ventes 761-5894, administration 767-5363. 40, Place du Commerce, Centre commercial 'Le Village', Île des Soeurs, H3E 1J6.

L'Ultime Raffinement

LES JARDINS DE L'ARCHIPEL

Le Riverain

DIRECTEMENT DU PROMOTEUR

PRIX pré-ouverture Rabais de 5%

- Piscine, sauna, bain turcillan
- Foyers naturels aux 5e et 6e étages
- Grandes salles de bains avec bidet
- Air conditionné et chauffage électrique
- Abri fiscal

VOS HÔTESSES: Monique Renaud
Francine Dubois-Leroux
674-4833

HEURES DE VISITE: 12h à 20h semaine
11h à 17h sam. et dim.
ou sur rendez-vous **DP261 - 8 101C**

CONDOMINIUMS À VENDRE

SOCIÉTÉ CANADIENNE D'HYPOTHÈQUES ET DE LOGEMENT / Canada Mortgage and Housing Corporation

10 TERRASSE GOYER DEUX-MONTAGNES

SUPERBE VUE SUR LE LAC «DEUX-MONTAGNES»

4 unités 3 1/2 pièces de \$38,300 à \$46,500
3 unités 4 1/2 pièces de \$44,400 à \$55,800

En bordure du Lac Deux-Montagnes
Stationnement extérieur, intérieur
Piscine chauffée
Sauna et douches
Salle de réception, exercices, lavage
Air climatisé individuel
Foyer naturel dans chaque unité
Ascenseur, chute à déchets
Accès facile par train CN autobus
Autoroute 640, 13, 15
35 km (21 milles du centre-ville)
Terrain complètement aménagé.

OCCUPATION IMMÉDIATE
MISE DE FONDS 10% MINIMUM
Information **SCH 663-9300**

Canada

PROPRIÉTÉS À VENDRE

101 Propriétés à vendre 101 Propriétés à vendre 101 Propriétés à vendre

MAISONS-DENAULT

mon choix facile

18 MODÈLES DE SEMI-DÉTACHÉS ET DÉTACHÉS
\$39,500 à \$69,900

LE SAGUENAY 2 chambres à coucher **\$39,500**
HEURES D'OUVERTURE:
Lundi au jeudi de 13h à 20h30. Samedi et dimanche de 13h à 17h.

MAISONS-DENAULT
BUREAU-CHEF: 688-1800

carrefour st-martin
RESIDENTIEL

DIRECTION:
Entrez par le boul. Louis Payette au boul. Labelle Environ 2,000 pieds au nord du boul. St-Martin et suivez par la suite nos enseignes

M. Gilles L'Ecuyer
688-1800

LES RIVES DE LA VIGIE

La rivière à vos pieds, Montréal sous la main

CONDOMINIUM

LOGEMENTS TÉMOINS TRÈS BIEN TÔT

FINANCEMENT 15% — 1 AN (temps limité), ou selon vos besoins

UN LUXUEUX CONDOMINIUM SITUÉ FACE AU FLEUVE ET À LA MARINA
280, BORD-DE-L'EAU, VIEUX LONGUEUIL

- 54 unités de 1, 2, 3 c.c.
- à partir de \$58,000, 1 à 2 c.c. et \$93,000, 3 c.c.

LES RIVES DE LA VIGIE
La clientèle qui cherche la tranquillité et la beauté du site doublée d'une qualité de construction supérieure...
journal LA PRESSE

...les copropriétaires (les Rives de la Vigie) ...un remarquable ensemble architectural ...une excellente qualité de construction ...une valeur sûre...
Habitac

...l'aspect inusité de la construction allait certainement attirer bon nombre de personnes pour qui ce genre de propriété convient en tout point...
Le Guide de Montréal-Nord

...dans les milieux administratifs de Montréal, on espère que d'autres projets du genre seront mis sur le marché...
Le Journal de Montréal

Emplacement privilégié au bord de la rivière

LA PARFAITE TRANQUILLITÉ D'UNE PROPRIÉTÉ PRIVÉE ARCHITECTURALEMENT SOignée ET CONÇUE POUR VOIRE MIEUX VIVRE

Tout le luxe et le confort auxquels vous vous attendez.

7075 est. boul. J. Gouin, Montréal 324-4880

Heures de visites: LUNDI AU VENDREDI 12h à 20h Week-ends: 11h à 17h **D 9112 - 8 101**

4855 Boul. De Maisonneuve Westmount

26 condominiums exclusifs dans un édifice unique de six étages. Occupation sous peu.

Sur rendez-vous: **697-2442** **DP262 - 8 101C**

LE BEUCAIRE

UN CONDOMINIUM DIFFÉRENT

DES ESPACES LUXUEUX, DE L'ÉLÉGANCE ET DE LA SÉCURITÉ

Venez visiter nos appartements témoins

Bureau des ventes:
740, boul. Montpellier, ville St-Laurent
Tél.: 748-6767

PROPRIÉTÉS À VENDRE

101 Propriétés à vendre 101 Propriétés à vendre 101 Propriétés à vendre 101 Propriétés à vendre

BOUCHERVILLE

BUNGALOW brique, 9 pièces, 4 chambres, sous-sol fini, foyer, proximité école, taxes 7/75, prix réduit \$54,000. M.L.S.

PROPRIÉTÉ impeccable, 7 pièces, vaste salle familiale avec foyer, spacieux, garage, très propre, \$65,500. Fait voir. M.L.S.

NOUVEAU lot, attendant, 77, 6 pièces, garage, adossé à un parc, doit vendre. On demande \$54,900. M.L.S.

MAGNIFIQUE bungalow brique, situé sur terrain de 9750 pi. ca. sous-sol fini avec foyer et bar, piscine chauffée. Prix réduit à \$62,500. Doit vendre. M.L.S.

SPACIEUX split level brique, 79, 9 pièces, salle familiale attenante à la dinette avec foyer, salle à dîner, terrain paysager et clôture 7894 pi. ca. Très propre. Nombreux extras. M.L.S.

NOUVEAU lot, attendant, 77, 6 pièces, garage, adossé à un parc, doit vendre. On demande \$54,900. M.L.S.

BROSSARD secteur O, hypothèque 10,34% en 5 ans. Cotege semi-détaché, 4 chambres, foyer, asphalte, cabanon, 157,000. Pas d'intermédiaire. 462-2557.

BROSSARD bungalow, près mail Champlain, piscine 24 pi, remise, \$49,000. Pas d'agent. 465-4934, après 17h, sur semaine.

BROSSARD, \$62,000. Hypothèque 12,58% en 5 ans. 4 chambres à coucher, piscine creusée, Valmar, \$76,500. Agent s'abstient. 676-3585.

BROSSARD, luxueux cotege attaché par garage, secteur O, hypothèque 12,58% en 5 ans, prix demandé \$74,000, pas d'intermédiaire. 656-6280.

BROSSARD, nouveau sur le marché, 41%, près du pont Champlain, hypothèque 12-34 que 84. 672-9191.

BROSSARD, à vendre ou louer, bungalow 5 1/2 pièces, 3 chambres, garage, près des services et transport. B. Tessier, 672-7450 ou 388-4158.

BROSSARD secteur O, hypothèque 10,34% en 5 ans. Cotege semi-détaché, 4 chambres, foyer, asphalte, cabanon, 157,000. Pas d'intermédiaire. 462-2557.

BROSSARD bungalow, près mail Champlain, piscine 24 pi, remise, \$49,000. Pas d'agent. 465-4934, après 17h, sur semaine.

BROSSARD, \$62,000. Hypothèque 12,58% en 5 ans. 4 chambres à coucher, piscine creusée, Valmar, \$76,500. Agent s'abstient. 676-3585.

BROSSARD, luxueux cotege attaché par garage, secteur O, hypothèque 12,58% en 5 ans, prix demandé \$74,000, pas d'intermédiaire. 656-6280.

BROSSARD, nouveau sur le marché, 41%, près du pont Champlain, hypothèque 12-34 que 84. 672-9191.

BROSSARD, à vendre ou louer, bungalow 5 1/2 pièces, 3 chambres, garage, près des services et transport. B. Tessier, 672-7450 ou 388-4158.

CARIGNAN

SECTEUR EXCLUSIF
Split level moderne 2200' carrés plus garage double, terrain 15,500'. Taxe \$495. Nombreux extras. Ouvrage électrique, Jen-Air, four, réfrigérateur, lave-vaisselle, foyer, \$122,000. 658-1897, 445-0064.

CARRÉ ST-LOUIS, maison unifamiliale neuve, avec loeement au sous-sol, 2000 pi. ca., garanti, 5 ans, 5 sur 6 de vendus, 484-0322, soir et weekend.

CARTIER ET ST-ZOTIQUE, chaudière, avec sous-sol de service et garage. Toute offre sera considérée. Aussi petit bungalow pour \$38,000. J. Campanelli, 253-3855 ou 324-8628.

IMM. DURANTE L'ÉTÉ CRTR

CARTIERVILLE, duplex, 1268 O'Brien, \$79,000, 324-0029.

CARTIERVILLE, inv. 13 1/4%, mortuère 1985, occupation immobilière, cotege de 8 pces, foyer 2 1/2 salles de bains, construction 1979, idéal copropriété. Aucune offre raisonnable sera refusée. Claude Sicotte, 581-2266 ou 846-8407.

SOCIÉTÉ NATIONALE, Courtières

CARTIERVILLE, duplex, 1268 O'Brien, \$79,000, 324-0029.

CARTIERVILLE, inv. 13 1/4%, mortuère 1985, occupation immobilière, cotege de 8 pces, foyer 2 1/2 salles de bains, construction 1979, idéal copropriété. Aucune offre raisonnable sera refusée. Claude Sicotte, 581-2266 ou 846-8407.

CENTRE-EST, 3 1/2, comptant \$3,000, 469-9526.

CENTRE-EST, métro Papineau, 199, de succession, triplex bois-brique, 3x7, près parc et métro, idéal copropriété. Aucune offre raisonnable sera refusée. Claude Sicotte, 581-2266 ou 846-8407.

CENTRE-EST, duplex 2x4, chauffage électrique, bien situé près des services, seulement \$46,000. Guy D'Amboise, 465-9942 ou 323-3917.

TRUST GENERAL COURTIER

CENTRE SUD cinplex, en très bonne condition, renové 81, excellent hypothèque, Raymond Bisson 304-6500, 374-9237.

IMM. VANDERBILT

CANDIAC

CANDIAC aubaine, maison à vendre, 622-8054, 674-3181.

CANDIAC bord eau, maison 4 1/2, sous-sol fini avec chambre, Terrain 16,000 pi. carr. Vue superbe sur fleuve, sol et fin semaine 727-7026.

CANDIAC, bungalow brique et aluminium, 4 chambres, sous-sol fini, foyer, garage, piscine creusée, clôture, particulier, 632-2366.

101 Propriétés à vendre

CENTRE-VILLE Ecant pas du métro Berr de Montigny, 6 duplex renovés à neuf, prix réduit de 8% jusqu'au 1er février. Fait voir! 585-3374.

CENTRE-VILLE: 3 ou 4 logements, pour rénovation avec aide de la ville. Prix intéressant, comptant minimum \$7,000. Durant Courtier, J. Campanelli, 253-3855 ou 324-8628.

CHANCE UNIQUE! townhouse 5 1/2, Ste-Rose, salle familiale, billard, plus que vous espérez, \$44,900. Gilbert Edworthy, 687-9780 ou 688-2317.

TRUST GENERAL COURTIER

CHATEAUGUAY bungalow 6 1/2, foyer au sous-sol, terrain clôture, piscine hors-terre, voisinage tranquille, \$47,500. Après 18h, 692-9356.

CHATEAUGUAY \$46,000, bungalow 3 chambres, paysager, incluant moquette mur à mur, sous-sol fini, bar avec évier, fenestres aluminium et piscine creusée 47', profondeur 9', avec bungalow. Hypothèque \$28,000 à 10% échéance 1983. C.I.T. \$365. Appeler tout: 395-5003, soir et le week-end: 698-6843, particulier: 517-0000, particulier 667-9635.

CHATEAUGUAY, split 9 pièces, exceptionnel, extra, fait voir, \$75,000 terme. Privé: 692-8628.

CHATEAUGUAY, 13 1/2, 2031, duplex, 13 1/2 et 1945 pièces, 5000 pi. ca., 100% financé, 1983, C.I.T. \$365. Appeler tout: 395-5003, soir et le week-end: 698-6843, particulier: 517-0000, particulier 667-9635.

CHATEAUGUAY, split 9 pièces, exceptionnel, extra, fait voir, \$75,000 terme. Privé: 692-8628.

CHATEAUGUAY, 13 1/2, 2031, duplex, 13 1/2 et 1945 pièces, 5000 pi. ca., 100% financé, 1983, C.I.T. \$365. Appeler tout: 395-5003, soir et le week-end: 698-6843, particulier: 517-0000, particulier 667-9635.

CHATEAUGUAY, split 9 pièces, exceptionnel, extra, fait voir, \$75,000 terme. Privé: 692-8628.

CHATEAUGUAY, 13 1/2, 2031, duplex, 13 1/2 et 1945 pièces, 5000 pi. ca., 100% financé, 1983, C.I.T. \$365. Appeler tout: 395-5003, soir et le week-end: 698-6843, particulier: 517-0000, particulier 667-9635.

CHATEAUGUAY, split 9 pièces, exceptionnel, extra, fait voir, \$75,000 terme. Privé: 692-8628.

CHATEAUGUAY, 13 1/2, 2031, duplex, 13 1/2 et 1945 pièces, 5000 pi. ca., 100% financé, 1983, C.I.T. \$365. Appeler tout: 395-5003, soir et le week-end: 698-6843, particulier: 517-0000, particulier 667-9635.

CHATEAUGUAY, split 9 pièces, exceptionnel, extra, fait voir, \$75,000 terme. Privé: 692-8628.

CHATEAUGUAY, 13 1/2, 2031, duplex, 13 1/2 et 1945 pièces, 5000 pi. ca., 100% financé, 1983, C.I.T. \$365. Appeler tout: 395-5003, soir et le week-end: 698-6843, particulier: 517-0000, particulier 667-9635.

CHATEAUGUAY, split 9 pièces, exceptionnel, extra, fait voir, \$75,000 terme. Privé: 692-8628.

CHATEAUGUAY, 13 1/2, 2031, duplex, 13 1/2 et 1945 pièces, 5000 pi. ca., 100% financé, 1983, C.I.T. \$365. Appeler tout: 395-5003, soir et le week-end: 698-6843, particulier: 517-0000, particulier 667-9635.

CHATEAUGUAY, split 9 pièces, exceptionnel, extra, fait voir, \$75,000 terme. Privé: 692-8628.

CHATEAUGUAY, 13 1/2, 2031, duplex, 13 1/2 et 1945 pièces, 5000 pi. ca., 100% financé, 1983, C.I.T. \$365. Appeler tout: 395-5003, soir et le week-end: 698-6843, particulier: 517-0000, particulier 667-9635.

CHATEAUGUAY, split 9 pièces, exceptionnel, extra, fait voir, \$75,000 terme. Privé: 692-8628.

CHATEAUGUAY, 13 1/2, 2031, duplex, 13 1/2 et 1945 pièces, 5000 pi. ca., 100% financé, 1983, C.I.T. \$365. Appeler tout: 395-5003, soir et le week-end: 698-6843, particulier: 517-0000, particulier 667-9635.

CHATEAUGUAY, split 9 pièces, exceptionnel, extra, fait voir, \$75,000 terme. Privé: 692-8628.

CHATEAUGUAY, 13 1/2, 2031, duplex, 13 1/2 et 1945 pièces, 5000 pi. ca., 100% financé, 1983, C.I.T. \$365. Appeler tout: 395-5003, soir et le week-end: 698-6843, particulier: 517-0000, particulier 667-9635.

CHATEAUGUAY, split 9 pièces, exceptionnel, extra, fait voir, \$75,000 terme. Privé: 692-8628.

CHATEAUGUAY, 13 1/2, 2031, duplex, 13 1/2 et 1945 pièces, 5000 pi. ca., 100% financé, 1983, C.I.T. \$365. Appeler tout: 395-5003, soir et le week-end: 698-6843, particulier: 517-0000, particulier 667-9635.

CHATEAUGUAY, split 9 pièces, exceptionnel, extra, fait voir, \$75,000 terme. Privé: 692-8628.

CHATEAUGUAY, 13 1/2, 2031, duplex, 13 1/2 et 1945 pièces, 5000 pi. ca., 100% financé, 1983, C.I.T. \$365. Appeler tout: 395-5003, soir et le week-end: 698-6843, particulier: 517-0000, particulier 667-9635.

CHATEAUGUAY, split 9 pièces, exceptionnel, extra, fait voir, \$75,000 terme. Privé: 692-8628.

CHATEAUGUAY, 13 1/2, 2031, duplex, 13 1/2 et 1945 pièces, 5000 pi. ca., 100% financé, 1983, C.I.T. \$365. Appeler tout: 395-5003, soir et le week-end: 698-6843, particulier: 517-0000, particulier 667-9635.

CHATEAUGUAY, split 9 pièces, exceptionnel, extra, fait voir, \$75,000 terme. Privé: 692-8628.

CHATEAUGUAY, 13 1/2, 2031, duplex, 13 1/2 et 1945 pièces, 5000 pi. ca., 100% financé, 1983, C.I.T. \$365. Appeler tout: 395-5003, soir et le week-end: 698-6843, particulier: 517-0000, particulier 667-9635.

CHATEAUGUAY, split 9 pièces, exceptionnel, extra, fait voir, \$75,000 terme. Privé: 692-8628.

CHATEAUGUAY, 13 1/2, 2031, duplex, 13 1/2 et 1945 pièces, 5000 pi. ca., 100% financé, 1983, C.I.T. \$365. Appeler tout: 395-5003, soir et le week-end: 698-6843, particulier: 517-0000, particulier 667-9635.

CHATEAUGUAY, split 9 pièces, exceptionnel, extra, fait voir, \$75,000 terme. Privé: 692-8628.

CHATEAUGUAY, 13 1/2, 2031, duplex, 13 1/2 et 1945 pièces, 5000 pi. ca., 100% financé, 1983, C.I.T. \$365. Appeler tout: 395-5003, soir et le week-end: 698-6843, particulier: 517-0000, particulier 667-9635.

CHATEAUGUAY, split 9 pièces, exceptionnel, extra, fait voir, \$75,000 terme. Privé: 692-8628.

CHATEAUGUAY, 13 1/2, 2031, duplex, 13 1/2 et 1945 pièces, 5000 pi. ca., 100% financé, 1983, C.I.T. \$365. Appeler tout: 395-5003, soir et le week-end: 698-6843, particulier: 517-0000, particulier 667-9635.

CHATEAUGUAY, split 9 pièces, exceptionnel, extra, fait voir, \$75,000 terme. Privé: 692-8628.

CHATEAUGUAY, 13 1/2, 2031, duplex, 13 1/2 et 1945 pièces, 5000 pi. ca., 100% financé, 1983, C.I.T. \$365. Appeler tout: 395-5003, soir et le week-end: 698-6843, particulier: 517-0000, particulier 667-9635.

CHATEAUGUAY, split 9 pièces, exceptionnel, extra, fait voir, \$75,000 terme. Privé: 692-8628.

CHATEAUGUAY, 13 1/2, 2031, duplex, 13 1/2 et 1945 pièces, 5000 pi. ca., 100% financé, 1983, C.I.T. \$365. Appeler tout: 395-5003, soir et le week-end: 698-6843, particulier: 517-0000, particulier 667-9635.

CHATEAUGUAY, split 9 pièces, exceptionnel, extra, fait voir, \$75,000 terme. Privé: 692-8628.

CHATEAUGUAY, 13 1/2, 2031, duplex, 13 1/2 et 1945 pièces, 5000 pi. ca., 100% financé, 1983, C.I.T. \$365. Appeler tout: 395-5003, soir et le week-end: 698-6843, particulier: 517-0000, particulier 667-9635.

CHATEAUGUAY, split 9 pièces, exceptionnel, extra, fait voir, \$75,000 terme. Privé: 692-8628.

CHATEAUGUAY, 13 1/2, 2031, duplex, 13 1/2 et 1945 pièces, 5000 pi. ca., 100% financé, 1983, C.I.T. \$365. Appeler tout: 395-5003, soir et le week-end: 698-6843, particulier: 517-0000, particulier 667-9635.

CHATEAUGUAY, split 9 pièces, exceptionnel, extra, fait voir, \$75,000 terme. Privé: 692-8628.

CHATEAUGUAY, 13 1/2, 2031, duplex, 13 1/2 et 1945 pièces, 5000 pi. ca., 100% financé, 1983, C.I.T. \$365. Appeler tout: 395-5003, soir et le week-end: 698-6843, particulier: 517-0000, particulier 667-9635.

CHATEAUGUAY, split 9 pièces, exceptionnel, extra, fait voir, \$75,000 terme. Privé: 692-8628.

CHATEAUGUAY, 13 1/2, 2031, duplex, 13 1/2 et 1945 pièces, 5000 pi. ca., 100% financé, 1983, C.I.T. \$365. Appeler tout: 395-5003, soir et le week-end: 698-6843, particulier: 517-0000, particulier 667-9635.

CHATEAUGUAY, split 9 pièces, exceptionnel, extra, fait voir, \$75,000 terme. Privé: 692-8628.

CHATEAUGUAY, 13 1/2, 2031, duplex, 13 1/2 et 1945 pièces, 5000 pi. ca., 100% financé, 1983, C.I.T. \$365. Appeler tout: 395-5003, soir et le week-end: 698-6843, particulier: 517-0000, particulier 667-9635.

CHATEAUGUAY, split 9 pièces, exceptionnel, extra, fait voir, \$75,000 terme. Privé: 692-8628.

CHATEAUGUAY, 13 1/2, 2031, duplex, 13 1/2 et 1945 pièces, 5000 pi. ca., 100% financé, 1983, C.I.T. \$365. Appeler tout: 395-5003, soir et le week-end: 698-6843, particulier: 517-0000, particulier 667-9635.

CHATEAUGUAY, split 9 pièces, exceptionnel, extra, fait voir, \$75,000 terme. Privé: 692-8628.

CHATEAUGUAY, 13 1/2, 2031, duplex, 13 1/2 et 1945 pièces, 5000 pi. ca., 100% financé, 1983, C.I.T. \$365. Appeler tout: 395-5003, soir et le week-end: 698-6843, particulier: 517-0000, particulier 667-9635.

CHATEAUGUAY, split 9 pièces, exceptionnel, extra, fait voir, \$75,000 terme. Privé: 692-8628.

CHATEAUGUAY, 13 1/2, 2031, duplex, 13 1/2 et 1945 pièces, 5000 pi. ca., 100% financé, 1983, C.I.T. \$365. Appeler tout: 395-5003, soir et le week-end: 698-6843, particulier: 517-0000, particulier 667-9635.

CHATEAUGUAY, split 9 pièces, exceptionnel, extra, fait voir, \$75,000 terme. Privé: 692-8628.

CHATEAUGUAY, 13 1/2, 2031, duplex, 13 1/2 et 1945 pièces, 5000 pi. ca., 100% financé, 1983, C.I.T. \$365. Appeler tout: 395-5003, soir et le week-end: 698-6843, particulier: 517-0000, particulier 667-9635.

CHATEAUGUAY, split 9 pièces, exceptionnel, extra, fait voir, \$75,000 terme. Privé: 692-8628.

CHATEAUGUAY, 13 1/2, 2031, duplex, 13 1/2 et 1945 pièces, 5000 pi. ca., 100% financé, 1983, C.I.T. \$365. Appeler tout: 395-5003, soir et le week-end: 698-6843, particulier: 517-0000, particulier 667-9635.

CHATEAUGUAY, split 9 pièces, exceptionnel, extra, fait voir, \$75,000 terme. Privé: 692-8628.

CHATEAUGUAY, 13 1/2, 2031, duplex, 13 1/2 et 1945 pièces, 5000 pi. ca., 100% financé, 1983, C.I.T. \$365. Appeler tout: 395-5003, soir et le week-end: 698-6843, particulier: 517-0000, particulier 667-9635.

CHATEAUGUAY, split 9 pièces, exceptionnel, extra, fait voir, \$75,000 terme. Privé: 692-8628.

CHATEAUGUAY, 13 1/2, 2031, duplex, 13 1/2 et 1945 pièces, 5000 pi. ca., 100% financé, 1983, C.I.T. \$365. Appeler tout: 395-5003, soir et le week-end: 698-6843, particulier: 517-0000, particulier 667-9635.

CHATEAUGUAY, split 9 pièces, exceptionnel, extra, fait voir, \$75,000 terme. Privé: 692-8628.

CHATEAUGUAY, 13 1/2, 2031, duplex, 13 1/2 et 1945 pièces, 5000 pi. ca., 100% financé, 1983, C.I.T. \$365. Appeler tout: 395-5003, soir et le week-end: 698-6843, particulier: 517-0000, particulier 667-9635.

CHATEAUGUAY, split 9 pièces, exceptionnel, extra, fait voir, \$75,000 terme. Privé: 692-8628.

CHATEAUGUAY, 13 1/2, 2031, duplex, 13 1/2 et 1945 pièces, 5000 pi. ca., 100% financé, 1983, C.I.T. \$365. Appeler tout: 395-5003, soir et le week-end: 698-6843, particulier: 517-0000, particulier 667-9635.

CHATEAUGUAY, split 9 pièces, exceptionnel, extra, fait voir, \$75,000 terme. Privé: 692-8628.

CHATEAUGUAY, 13 1/2, 2031, duplex, 13 1/2 et 1945 pièces, 5000 pi. ca., 100% financé, 1983, C.I.T. \$365. Appeler tout: 395-5003, soir et le week-end: 698-6843, particulier: 517-0000, particulier 667-9635.

CHATEAUGUAY, split 9 pièces, exceptionnel, extra, fait voir, \$75,000 terme. Privé: 692-8628.

CHATEAUGUAY, 13 1/2, 2031, duplex, 13 1/2 et 1945 pièces, 5000 pi. ca., 100% financé, 1983, C.I.T. \$365. Appeler tout: 395-5003, soir et le week-end: 698-6843, particulier: 517-0000, particulier 667-9635.

CHATEAUGUAY, split 9 pièces, exceptionnel, extra, fait voir, \$75,000 terme. Privé: 692-8628.

CHATEAUGUAY, 13 1/2, 2031, duplex, 13 1/2 et 1945 pièces, 5000 pi. ca., 100% financé, 1983, C.I.T. \$365. Appeler tout: 395-5003, soir et le week-end: 698-6843, particulier: 517-0000, particulier 667-9635.

CHATEAUGUAY, split 9 pièces, exceptionnel, extra, fait voir, \$75,000 terme. Privé: 692-8628.

CHATEAUGUAY, 13 1/2, 2031, duplex, 13 1/2 et 1945 pièces, 5000 pi. ca., 100% financé, 1983, C.I.T. \$365. Appeler tout: 395-5003, soir et le week-end: 698-6843, particulier: 517-0000, particulier 667-9635.

CHATEAUGUAY, split 9 pièces, exceptionnel, extra, fait voir, \$75,000 terme. Privé: 692-8628.

CHATEAUGUAY, 13 1/2, 2031, duplex, 13 1/2 et 1945 pièces, 5000 pi. ca., 100% financé, 1983, C.I.T. \$365. Appeler tout: 395-5003, soir et le week-end: 698-6843, particulier: 517-0000, particulier 667-9635.

CHATEAUGUAY, split 9 pièces, exceptionnel, extra, fait voir, \$75,000 terme. Privé: 692-8628.

CHATEAUGUAY, 13 1/2, 2031, duplex, 13 1/2 et 1945 pièces, 5000 pi. ca., 100% financé, 1983, C.I.T. \$365. Appeler tout: 395-5

Médecin réintégré après deux années de luttes serrées

■ Patience et long-
gueur de temps
font plus que force ni
que rage.

LISA BINSSE

Ce proverbe de La-
fontaine va comme un
gant au Dr Roland
Chamberland, ce jeune
médecin de Ville-
Marie, petite municipa-
lité du
Témiscamingue, qui,
après presque deux
ans d'une lutte serrée,
vient d'obtenir sa réin-
tégration complète
comme médecin de
campagne dans la
zone est du Témisca-
mingue, où quelque
1.500 personnes
étaient sans médecin
depuis son congédiement
en juin 1980.

«C'est une belle vic-
toire», s'est empressé
de dire hier le Dr
Chamberland visiblement
heureux de ce
dénouement, la consé-
quence d'un règle-
ment hors cours signé
le 22 décembre der-
nier entre le Centre de
Santé Sainte-Famille
(un petit hôpital com-
portant un centre lo-
cal de services com-
munautaires) de
Ville-Marie, le Dépar-
tement de santé com-
munautaire (DSC) de
Rouyn-Noranda et la
Fédération des méde-
cins omnipraticiens
du Québec.

En vertu de ce règle-
ment, le Centre de

santé Sainte-Famille
rescinda sa décision
de congédier le Dr
Chamberland, le réin-
tègre dans ses fonc-
tions et lui accorde
\$18.000 en guise de
compensation. En
contrepartie, le Dr
Chamberland démis-
sionne comme méde-
cin membre-conseil
du Conseil des méde-
cins et dentistes du
Centre de santé
Sainte-Famille et ses
services sont doréna-
vant retenus par le
DSC de Rouyn-Noran-
da.

Par ailleurs, le Centre
de santé Sainte-
Famille accepte de si-
gner un contrat de
service avec le DSC et
s'engage à fournir au
Dr Chamberland les
ressources humaines,
matérielles et finan-
cières dont il aura be-
soin pour desservir sa
clientèle.

Zone isolée

Rappelons que ce
jeune médecin, congé-
dié pour des raisons
d'ordre administratif
et institutionnel, était
rattaché aux services
de première ligne à
partir d'un dispensai-
re situé à Laforce, un
petit village localisé à
55 milles à l'est de
Ville-Marie. Ce dispen-
saire dessert la
population de quatre
petits villages, soit
Laforce, Latulipe,
Moffat et Belleterre
ainsi que la réserve

algonquine de Winne-
way.

Son congédiement
avait fait couler beau-
coup d'encre à l'épo-
que et depuis, le Dr
Chamberland, appu-
yé par la popula-
tion qu'il desservait, a
lutté d'arrache-pied
pour sa réintégration
comme médecin à sa-
laire de la zone est,
une zone totalement
isolée des grands cen-
tres tels que Rouyn et
Val-d'Or.

Cet incident n'était
en fait qu'un des
signes des malaises et
tiraillements pro-
fonds au sein du Centre
de santé Sainte-
Famille et qui ont
d'ailleurs donné lieu
en novembre dernier à
la mise en tutelle
provisoire du centre
de santé.

Pour le Dr Cham-
berland, c'est le re-
tour à une région et à
des gens qu'il aime et
à une pratique médi-
cale qu'il veut d'abord
humaine, globale,
continue et
préventive. Il tra-
vaille depuis le 1er
janvier à mi-temps à
Laforce dévouant le
reste de son temps
aux Algonquins.

LA TANNERIE



MANTEAUX DE
PEAU D'AGNEAU
PLEINE LONGUEUR
pour hommes
et femmes
299\$

Nous offrons
également une
gamme complète de
vêtements en peau
d'agneau et d'articles
en cuir

AUBAINES
INCROYABLES

LA TANNERIE

9475 ESPLANADE
TÉL.: 387-8013

à Québec: 281 ouest, rue St-Vallier Tél.: 529-2531

INVITATION À NOTRE SOIRÉE CARRIÈRE

LE MARDI 26 JANVIER
18h00 à 22h00

LE COLLEGE LASALLE

OUVRE SES PORTES AUX ÉTUDIANTS DE SEC. IV, V,
COLLEGIUMS ET UNIVERSITAIRES
POUR UNE PRÉSENTATION DES PROGRAMMES:

- SECURITARIAT
- GESTION HÔTELLERIE/RESTAURATION
- TOURISME/VOYAGES
- DESSIN DE MODE
- MISE EN MARCHÉ DE MODE
- PRODUCTION DE MODE

AU COURS DE LA SOIRÉE:

- ✓ VISITE DE NOS LOCAUX MODERNES, DU NOUVEAU CENTRE DE
TRAITEMENT DE TEXTES ET DU BUREAU MODÈLE
- ✓ DÉMONSTRATIONS EN ATELIERS
- ✓ RENCONTRES AVEC NOS PROFESSEURS, CONSEILLERS ET
ÉTUDIANTS
- ✓ RAFRAÎCHISSEMENTS

AU PLAISIR DE VOUS RENCONTRER LE 26 JANVIER!
INVITEZ VOS AMIS ET VOTRE FAMILLE!

COLLEGE LASALLE

2015, rue Drummond (Station métro Peel)

842-3823

281-1916

145, rue Cartier, Pointe-Claire (Secrétariat seulement)
695-2064

BAISSE DU MARCHÉ Fonderie CSF: 225 nouvelles mises à pied

■ Les travailleurs de la Canadian Steel
Foundries (CSF) de Montréal, la plus
importante fonderie au Canada, sont inquiets.
Leurs emplois à cette fonderie, où se fait le
moulage de pièces destinées aux wagons de
chemin de fer, sont-ils menacés?

À l'été 1980, rappelle le Syndicat des métal-
los (FTQ), cette fonderie employait plus de
1.100 travailleurs. Aujourd'hui, il n'en reste

LISA BINSSE

que 525 et la compagnie a annoncé récemment
qu'elle effectuera 225 mises à pied additionnel-
les à la fin de l'hiver à cause d'une «baisse du
marché».

«Les travailleurs, déclarait Gilles Audette,
un porte-parole des Métallos, sont inquiets
devant cette dégringolade d'emplois, d'autant
plus qu'aujourd'hui les travailleurs mis à pied
sont des ouvriers de 10 à 15 ans d'ancienneté
dont l'âge atteint en certains cas 50 ans».

Il y a actuellement un ralentissement alar-
mant dans plusieurs fonderies et CSF, une fi-
liale de la société multinationale Hawker-Sid-
deley, n'y fait pas exception. En 1981, le volu-
me des ventes de cette fonderie a baissé de 17
p. cent et le même pourcentage de baisse est
prévu pour cette année.

Or, le président du syndicat, Bernard Ga-
gnon, affirme que les gouvernements connais-
sant depuis longtemps la situation qui prévaut
à cette fonderie et «nous comprenons mal l'in-
souciance des gouvernements devant la tragé-
die qui nous afflige».

M. Gagnon a rappelé que lors des mises à
pied de l'été 1980, un comité de reclassement
avait été formé par les gouvernements.
«Aujourd'hui, alors que les mises à pied nous
touchent encore plus lourdement, ce comité
n'existe plus».

Il demande aux deux gouvernements de
créer un programme de relance de la fonderie
CSF pour les travailleurs puissent conserver et
récupérer leurs emplois.

«L'industrie du chemin de fer, soutient M.
Gagnon, est une industrie qui pourrait ragail-
lardir l'économie mais le gouvernement fédé-
ral laisse ce secteur aller à la débandade, avec
comme conséquence des milliers de pertes
d'emplois et des milliers de drames humains et
sociaux. Le gouvernement fédéral devrait
mettre en branle son projet de relance de l'in-
dustrie ferroviaire, ce qui aurait pour effet
d'accorder des contrats à la fonderie CSF et
sauver des emplois».

Par ailleurs, le syndicat entend déposer au
ministère du Travail quelque 300 plaintes con-
tre la compagnie qui n'a pas respecté les arti-
cles de la loi 126 (normes du travail) touchant
les mises à pied.

LA SOLUTION

*La Rabbit Diesel:
65mi/gal 4.3L/100Km**

Clé



Le fait que les prix du carburant augmen-
tent de façon hallucinante fait bien sou-
rire les propriétaires de Rabbit Diesel. Il y
a de quoi. Ils ont trouvé la solution clé!
Leur voiture ne consomme que 4,3 L aux
100 kilomètres. Elle fait 65 milles au gal-
lon, comme on dit si bien.

Et si vous croyez qu'être économe,
cela veut aussi dire être sage et ennuy-

euse, prenez le volant de cette mer-
veille. Surprise! La voiture qui, depuis son
arrivée sur le marché, s'est avérée la
moins gourmande de toutes, se montre
aussi vive et audacieuse. C'est la voi-
ture idéale, quoi. De fait, plus
les temps sont durs, plus elle
devient attrayante. Il fallait
Volkswagen pour y penser.



La Rabbit Diesel ou à essence ordinaire.

La clé universelle.

*Chiffres basés sur les méthodes d'essai approuvées par Transports Canada. Votre consommation peut varier.

