

L'OIE blanche

LE JOURNAL COOPÉRATIF

À l'image de Montmagny, L'Islet, Bellechasse

VOL. 11 NO 49 19 528 COPIES SAMEDI 7 DÉCEMBRE 1996

TERCEL 97 199\$*par mois location 48 mois 0\$ comptant	COROLLA SD 97 219\$*par mois location 48 mois 0\$ comptant
<small>*Trans., prép., taxes en sus.</small>	
 SIMARD AUTOS inc. 140, boul. Taché Ouest, MONTMAGNY 248-2323 Partenaire de TOYOTA depuis déjà 10 ans!	

OPÉRATION PANIERS DE NOËL



Page 25



**MORIN
LEMIEUX**
ASSOCIÉS
AVOCATS

63, BOUL. TACHÉ OUEST • BUREAU 102
MONTMAGNY
(418) 248 • 3114



FAMILI-PRIX
JACQUES BERNIER, PROP.
Livraison gratuite

MONTMAGNY 79, av. de la Fabrique 248-5595	CAP-ST-IGNACE 42, des Pionniers Est 246-5613	L'ISLET 192, 5e Avenue 247-3978
---------------------------------------------------------------	------------------------------------------------------------------	-----------------------------------------------------

LES 9 ET 10 DÉCEMBRE
SUR LE
☆ NOUVEAU ☆

RÉGIME D'ASSURANCE-MÉDICAMENTS
DE 10H00 À 17H00
À MONTMAGNY SEULEMENT

JOURNÉES D'INFORMATION



Horisol, synonyme d'intégration au travail pour les personnes handicapées

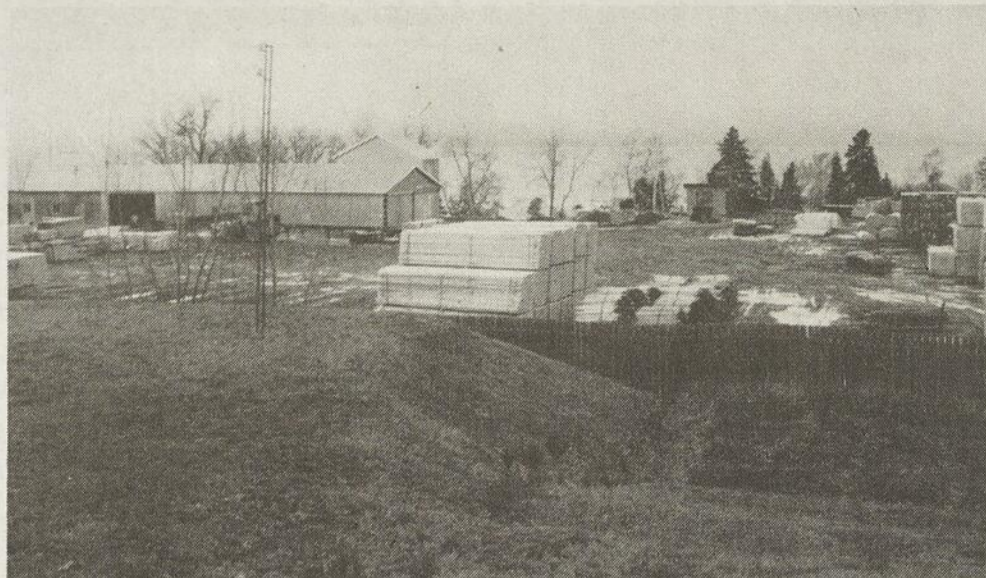

À voir la cour de Horisol à Saint-Jean-Port-Joli, on constate que l'entreprise a trouvé son créneau sur le marché du travail.

Dans un système économique où les notions de compétitivité et performance règnent en maître, il est de plus en plus difficile pour quiconque d'y faire sa niche. Et cela devient plus ardu, voire même impensable, pour une personne handicapée! Ce n'est donc point le fruit du hasard si l'intégration au travail était le thème de la Semaine québécoise des personnes handicapées qui prendra fin demain, le dimanche 8 décembre.

PAR MICHEL CHASSÉ

À Saint-Jean-Port-Joli, l'intégration au travail des personnes handicapées a un nom: Horisol. Émanant de l'Association Horizon-Soleil au milieu des années 80, Horisol a connu des modifications au fil des ans, devenant une coopérative de travailleurs avant d'être accréditée comme Centre de travail adapté.

OL'entreprise emploie aujourd'hui plus d'une vingtaine de personnes, dont trois seulement ne sont pas handicapées. Elle oeuvre au niveau de la sous-traitance industrielle, surtout dans la transformation du bois, la planchette à tourbe, le condition-

nement et l'ensachage de produits, et la prestation de services.

Profitant de la Semaine québécoise des personnes handicapées, Horisol avait organisé une journée «Porte ouverte» afin de sensibiliser la population à son rôle social et économique. Quelque 57 personnes ont répondu à l'appel de la coopérative de travailleurs en ce mardi 2 décembre.

Au niveau économique, Horisol a réussi à se positionner en situation de complémentarité avec les industries existantes, effectuant beaucoup de sous-traitance à leur compte.

Au niveau social, la coopérative des travailleurs permet à des personnes handicapées non compétitives mais productives de s'affirmer en les intégrant au marché du travail. Ces personnes sont des salariés régis par le Code du travail et elles reçoivent au moins le salaire minimum avec des avantages sociaux.

Pour compenser la productivité moindre de ses travailleurs, Horisol touche une subvention afin de combler le manque à gagner. Mais selon M. Yvon Vigneault, directeur général de l'entreprise, chaque dollar investi par le gouvernement génère 1\$ ou 2\$ en activités économiques dans la région: «Sans oublier que ces personnes travaillent et se valorisent plutôt que de retirer des prestations d'aide sociale», de dire M. Vigneault.

ACHATS PAYANTS

juste pour toi...

8000\$

en «Argent Galeries»

Jusqu'au 24 décembre 1996

Nos chèquiers s'envolent rapidement...

Dépêchez-vous de faire valider vos achats pour vous procurer votre chèquier de 20,00\$!

LES GALERIES MONTMAGNY

101, boul. Taché Ouest (route 132)

Règlements de la promotion et du concours au kiosque d'information

impression: Revue-Sud (418) 749-6965

Concert de l'Écho des montagnes

«C'est l'hiver!» Tel est le thème sous lequel se déroulera le prochain concert de Noël de l'Écho des montagnes le dimanche 15 décembre à 20h à l'église de Saint-Cyrille. Le premier volet évoquera les joies de l'hiver et les veillées d'antan alors que le second volet vous fera entrer dans l'ambiance religieuse de Noël avec des chants modernes d'une rare beauté. En tout, 24 chants exécutés avec maîtrise par les choristes du groupe sous la direction de Huguette Guimond secondée au piano par Denise L'Italien, accompagnatrice. Une dizaine d'enfants participeront à l'un ou l'autre de ces chants. Le coût d'entrée est de 6\$ pour les adultes et de 3\$ pour les moins de 12 ans.

248-9511

Produits
Lise Watier
en exclusivité
à notre département
cosmétiques

On trouve de tout... même un ami

JEAN COUTU

marc potvin, prop. • ouvert 7 jours/7 soirs
75, Boul. Taché Ouest, Montmagny 248-9511

Carrefour jeunesse-emploi

Un guichet unique pour les 6 800 jeunes de la MRC de Montmagny

La MRC de Montmagny s'est dotée d'un nouvel outil pour aider ses 6 800 jeunes âgés entre 16 et 35 ans à intégrer le marché du travail. Véritable guichet unique de services, le Carrefour jeunesse-emploi s'est donné la mission d'être la porte d'entrée de la réussite et de l'autonomie pour ces jeunes qui souhaitent travailler dans leur milieu.

PAR SYLVAIN FOURNIER

Après la région de L'Islet la semaine dernière, le Carrefour jeunesse-emploi inaugurerait ses activités dans la MRC de Montmagny, lundi, en présence de la ministre d'État de l'Emploi et de la Solidarité et ministre responsable de la Jeunesse et de l'Action communautaire, Mme Louise Harel. Selon Mme Harel, 182 jeunes de Montmagny-L'Islet, dont 121 dans la MRC de Montmagny ne travaillent pas et n'étudient pas; un fardeau qu'une société peut supporter difficilement.

Le Carrefour jeunesse-emploi aidera ces jeunes à intégrer le marché du travail, soit en passant par le maintien à l'école ou en offrant avec la collaboration de partenaires un programme de formation leur permettant de s'introduire dans les entreprises. La ministre Harel a d'ailleurs souligné qu'une nouvelle politique viendra bientôt favoriser l'apprentissage en entreprises dans l'obtention d'un diplôme dans le secteur professionnel.

Parmi les problématiques analysées par le Carrefour jeunesse-emploi dans la MRC de Montmagny, on estime que 1 379 jeunes considérés comme aptes au travail vivent de l'aide gouvernementale. 80%

des jeunes sont concentrés dans la ville de Montmagny et 36% de ces mêmes jeunes ne possèdent pas de diplôme d'études secondaires. Ce pourcentage varie de 29% à 60% pour les différentes municipalités du territoire. Fait marquant, 73% des jeunes prestataires de la sécurité du revenu sont sans diplôme.

Montmagny et Saint-Fabien

Mieux informer les jeunes, leur offrir l'aide et l'accompagnement nécessaires pour résoudre ces problématiques, voilà la mission du Carrefour jeunesse-emploi qui compte quatre ressources et des points de service à Montmagny, aux bureaux de la MRC et de la commission scolaire, ainsi qu'à Saint-Fabien au 199, rue Bilodeau. Pour rejoindre les intervenants, Mmes Gisèle Samson et Isabelle Aubé ainsi que M. Raynald Laflamme, on communique au 248-3522 ou le 249-2235.

Quelle que soit sa situation économique, le jeune qui se présentera au Carrefour jeunesse-emploi se verra offrir des services d'évaluation, de référence et de suivi, d'aide au placement, de raccrochage scolaire et d'entrepreneuriat jeunesse. Le Secrétariat de l'action communautaire autonome a débloqué un mon-

tant de 101 500\$ pour mettre en place cet organisme. Le milieu a contribué pour 45 900\$.

Les contributions en dons et services proviennent notamment du Centre Travail-Québec, du Service d'aide aux jeunes entrepreneurs, du Centre d'études collégiales, de la commission scolaire de la Côte-du-Sud, du CLSC Antoine-Rivard, de la Corporation de développement économique, de Développement des ressources humaines Canada et de la MRC de Montmagny.

«Le Carrefour jeunesse-emploi est un outil dynamique qui brisera l'isolement chez les jeunes et qui facilitera leur intégration dans la société. Il est un outil adapté aux besoins des jeunes et une réponse aux défis du marché du travail», a souligné le président du conseil d'administration du Carrefour jeunesse-emploi, M. Robin Bergeron qui invite les jeunes de 16-35 ans à contacter les intervenants qui les visiteront dans les 14 municipalités de la MRC de Montmagny.



La ministre Mme Louise Harel a inauguré le Carrefour jeunesse-emploi de la MRC de Montmagny en présence du député de Montmagny-L'Islet, M. Réal Gauvin et du président du conseil d'administration de ce nouvel organisme, M. Robin Bergeron. Un scénario humoristique mettait également en vedette la comédienne Nathalie Cloutier.

Saint-Eugène retire son règlement sur l'interdiction d'épandre



Le maire Laurent Caron a dû trancher le débat sur l'épandage à Saint-Eugène.

(M.C.) Réunis en séance régulière le 2 décembre, les membres du conseil municipal de Saint-Eugène ont décidé de retirer le projet visant à interdire l'épandage de fumiers dans la zone urbanisée. Mais la décision fut contestée, et il a fallu l'intervention du maire Laurent Caron pour trancher le débat. Les conseillers Bertrand Caron, Roger Bernier et André Caron appuyaient le projet. Par contre, les élus Jacques Bernier, Stéphane Cloutier et Fernand Poitras s'y opposaient. La représentation étant égale de chaque côté, le maire a dû trancher le débat, choisissant d'appuyer les producteurs agricoles et maraîchers de Saint-Eugène. Rappelons qu'un sondage téléphonique effectué auprès des citoyens de Saint-Eugène au début de novembre indiquait que 83% des contribuables étaient en faveur de ce projet de règlement qui aurait interdit l'épandage de fumier, lisier ou purin dans la zone urbanisée. Par contre, les producteurs agricoles s'y objectaient et mettaient en doute les résultats émanant de ce sondage.

Quoi qu'il en soit, la question est réglée. L'épandage continuera à se pratiquer dans la zone urbanisée de Saint-Eugène, comme il se faisait auparavant.



L'équipe du Carrefour jeunesse-emploi, Mmes Sylvie Leblond, secrétaire, Gisèle Samson, agent d'information, Isabelle Aubé, agent de développement, ainsi que M. Raynald Laflamme, agent de promotion.

LA MEILLEURE INFORMATION SUR LA CÔTE-DU-SUD

VOTRE HEBDO
RÉGIONAL

L'OIE
blanche

LE JOURNAL COOPÉRATIF

À l'image de Montmagny, L'Islet, Bellechasse

19 528 COPIES
DISTRIBUÉES GRATUITEMENT

Sweet People fait un malheur à Montmagny

L'église de la paroisse St-Thomas de Montmagny a vibré lundi dernier sous les airs du groupe Alain Morisod et Sweet People de passage pour la première fois dans la capitale de l'oie blanche pour y présenter son spectacle «concert de Noël».

PAR STÉPHANE POIRIER

La popularité du groupe suisse ne se dément pas, même tout près de 20 ans après les premières sorties en public. Les quelque 1 500 personnes entassées dans l'église en ce lundi soir en sont d'ailleurs une preuve éloquente.

Alain Morisod et Sweet People sont actuellement au coeur de leurs tournée pan-québécoise entreprise le 16 novembre dernier et qui s'échelonne jusqu'au 22 décembre. Partout où la troupe s'est produite l'accueil fut grandiose. La Pocatière est d'ailleurs sur l'itinéraire, le concert étant prévu pour le 9 décembre à la salle André-Gagnon.

Avec Mady Rudaz et Jean-Jacques Egli, les membres du trio de base, et la présence du guitariste Fred Vonlanthen, Alain Morisod avait concocté un programme complet y allant des classiques du groupe aux nouvelles compositions en passant par les traditionnels chants de Noël.

Un décor sobre constitué de sapins blancs, un jeu de lumières fort adéquat et un son sans reproche ont comblé les centaines d'amateurs de Sweet People qui n'ont pas manqué d'en redemander. Plusieurs connaisseurs se retrouvaient d'ailleurs dans la salle, n'hésitant pas à applaudir les chansons connues dès les toutes premières mesures.



Présence remarquée lundi dernier à l'église St-Thomas de Montmagny, celle de Alain Morisod et Sweet People.

«Cette tournée est la seconde que nous effectuons dans votre pays, après l'extraordinaire succès de 1990, où ce fut comble partout. Et puis ce genre de concert nous permet également de visiter de plus petites localités où souvent il n'y a pas de véritable salle de spectacle. Juste une église, pour réunir les gens, et qui devient lieu de rassemblement, de joie», de commenter le toujours charismatique Alain Morisod.

L'occasion a également permis au public de découvrir le chanteur country québécois John Starr. Avec Alain Morisod et Sweet People, ils ont ensemble réalisé deux albums en Europe et effectué trois tournées. Lors de cette tournée de Noël,

John Starr y va de quelques-unes de ses meilleures pièces, dont «I Believe», un moment très apprécié et chaudement applaudi.

Sans prétention, Alain Morisod et Sweet People, accompagné de John Starr, ont livré un message d'espoir et de paix opportun en cette veille du temps des Fêtes.

L'OIE BLANCHE
LE JOURNAL COOPÉRATIF
À l'image de Montmagny, L'Islet, Bellefleur

1, place de l'Église, bureau 401
C.P. 40, Montmagny G5V 3S3
Téléphone : 248-8820 Télécopieur : 248-4033

DIRECTRICE GÉNÉRALE
Claire Corriveau

INFORMATION
Michel Chassé 247-3261
Sylvain Fournier
Stéphane Poirier

PUBLICITÉ
Anie Beaudet
Jean Bouffard
Ginette Thibault

ADMINISTRATION
Julie Ouellet
Elisabeth Lynch

MONTAGE
Manitou
communication graphique

IMPRESSION
Les Presses de l'Est

DISTRIBUTION
Distributions SEM

19 528 COPIES

Notre responsabilité pour une erreur ou une omission ne peut excéder le montant déboursé pour l'annonce. Toute reproduction intégrale ou partielle du contenu de ce journal est interdite sans l'autorisation de l'éditeur.

Dépot légal 3e trimestre 1985 • Bibliothèque Nationale du Québec
Société Canadienne des Postes • Envoi de publications canadiennes convention 497 134

L'UNIQUE COOPÉRATIVE DE PRESSE DE LA CÔTE-DU-SUD

Jacques Dubé
ÉVALUATEUR AGRÉÉ

Jacques Dubé, b.a.a., é.a.

- Valeur marchande d'immeuble
- Contestation de la valeur municipale
- Valeur assurable
- Expropriation d'immeubles

3, boul. Taché Est
Montmagny
Bur. : (418) 248-6768
Fax : (418) 248-3551

Contes de Noël pour enfants

Le Service des loisirs de Montmagny en collaboration avec le théâtre «La Simagrée» présentera «Le joyeux Noël des animaux» le dimanche 15 décembre à la bibliothèque scolaire municipale de la polyvalente Louis-Jacques-Casault (représentation à 13h30 et à 15h d'une durée de 30 minutes). Plusieurs marionnettes colorées des plus animées susciteront l'attention et la participation des enfants de deux ans et plus. L'entrée est gratuite. Pour recevoir de plus amples informations, contactez le 248-6022.

YVON BOULET

COMPTABLE GÉNÉRAL LICENCIÉ
COMPTABLE EN MANAGEMENT ACCRÉDITÉ

3, boul. Taché Est, Montmagny
Tél.: 418/248 9321 Fax: 418/248 3551

LANCEMENT

DOLCE VITA
L'esprit du bonheur

Le nouveau parfum de Dior

Profitez de l'occasion pour utiliser la carte

Notre PASS ON
Votre Beauté

En exclusivité

On trouve de tout... même un ami

JEAN COUTU

Marc Potvin, prop. 75, boul. Taché Ouest, Montmagny 248-9511
OUVERT 7 JOURS - 7 SOIRS - TOUS LES WEEK-ENDS

19 DÉCEMBRE 96
PARTY DE NOËL BAR DES MEMBRES
5 À 9, CADEAUX, LUNCH *Du plaisir assuré!*

22 DÉCEMBRE 96
DÉJEUNER DES ENFANTS AVEC LE PÈRE NOËL

31 DÉCEMBRE 96
ON TERMINE L'ANNÉE AU BAR DES MEMBRES
LUNCH ET AMBIANCE DIFFÉRENTE

1er JANVIER 97
SOUPER DU JOUR DE L'AN
MENU: Crème de légumes
Brochette de poulet
Bûche de Noël avec coulis
Adultes: 15\$ tx et pourboire inclus
Enfants 6 à 12 ans: 7,50\$ • 0 à 6: Gratuit

Centre Sportif
Le Bûcheron
221, rue Saint-Louis
Montmagny
248-1880

Dossier des fermetures d'écoles

Vives réactions de la part des milieux concernés

Le dépôt par les commissaires de la Commission scolaire de la Côte-du-Sud du plan triennal de répartition et de destination des immeubles pour les années 1997-1998, 1998-1999 et 1999-2000 aura suscité de vives réactions de la part des milieux concernés. À Sainte-Lucie et à Saint-Antoine de l'Isle-aux-Grues, on croit même que la fermeture de l'école pourrait avoir une incidence sur l'avenir de la municipalité.

PAR STÉPHANE POIRIER

Déposé le 29 novembre dernier, le plan envisage la fermeture pour l'année 1998-1999 de l'école de la Colline à Saint-Paul, de l'école de Sainte-Lucie, de l'école La Volière à l'Isle-aux-Grues et de l'école de Saint-Damase. Le plan triennal sera adopté le 22 janvier prochain. D'ici là, place aux consultations publiques auprès du comité de parents de la commission scolaire, des comités d'écoles et des conseils d'orientations.

La mairesse de l'Isle-aux-Grues, M. Louise D. Roy, n'a pas tardé à réagir à la possible fermeture de l'école de la municipalité. À la fois surprise et en état de choc, Mme Roy a qualifié «d'impensable» cette mesure comprise dans le plan triennal et dont L'OIE BLANCHE faisait mention dans sa dernière édition.

«C'est une nouvelle terrible. Si ça devait se concrétiser, ce serait la fermeture de l'île à brève échéance. De toute façon, c'est impensable de faire voyager de jeunes enfants par avion matin et soir. Plus d'école, seule la vie estivale sera possible», de déclarer la mairesse selon qui des gens sont déjà prêts à vendre leurs terres.

Si elle dit comprendre la commission scolaire dans ses choix douloureux, Mme Roy n'entend cependant pas baisser les bras et elle n'exclut pas devoir mettre de la pression sur le gouvernement pour qu'il intervienne dans ce dossier.

«Fermer l'école pourrait avoir de grandes répercussions. Une municipalité sans école ne représente pas un très grand attrait pour

est conscient que les ressources financières des municipalités mises en cause sont très limitées.

À Saint-Damase, le maire Jacques Bélanger tient d'abord à rencontrer la commission scolaire et à regarder la situation d'une façon globale. «Tant à la Municipalité que parmi la population, personne n'est prêt à assister à la fermeture de l'école. On est disposé à faire un pas et à transiger selon les éventualités qui seront mises sur table, mais on ne concédera pas la partie sans rien dire ou rien faire», de dire le maire sur un ton sûr et confiant.

La situation est différente à Saint-Paul, où les enfants de l'école de la Colline pourraient être transférés dans les locaux de la polyvalente de l'endroit. Ce qui chicote le maire Émile Tanguay dans cette affaire, ce sont les contacts possibles entre les plus jeunes du primaire et les plus vieux du secondaire. M. Tanguay se proposait de rencontrer les membres de son conseil avant d'adopter une position définitive dans ce dossier.

Des rencontres sont prévues au cours des prochains jours et des prochaines semaines entre la commission scolaire et les milieux et les comités concernés.

les jeunes couples qui préféreraient aller s'installer ailleurs», commentait dans un sens similaire le maire de Sainte-Lucie de Beauregard, M. Pierre Lachance.

Ces deux maires se disent prêts à s'asseoir avec les représentants de la commission scolaire pour discuter et négocier des avenues de rechange possibles, mais on



Hâtez-vous!
C'est déjà
Noël!

Notre choix de bijoux à son meilleur!

AGENT AUTORISÉ

- Seiko • Pulsar
- Lorus • Cardinal
- Orlean • Timex

FUTUR(ES) MARIÉ(ES)

Profitez de notre vaste choix d'alliances.

Vente & Réparation
Montres Bijoux
248-9808
Les Galeries Montmagny

Distinction
BIJOUTERIE

La bijouterie des Galeries Montmagny
Daniel Roy, prop.

AVIS

Nous vous rappelons que les heures de tombée pour nos éditions du 28 déc. 96 et du 4 janvier 97 seront les suivantes:

ANNONCES PUBLICITAIRES
Lundi 23 et 30 décembre
15h00

ANNONCES CLASSÉES
Lundi 23 et 30 décembre
15h00

RÉDACTION
Lundi 23 et 30 décembre
10h00

Merci de votre collaboration!

L'OIE
blanche
LE JOURNAL COOPÉRATIF
À l'image de Montmagny, L'Islet, Bellechasse

MARCHÉ
Aubé enr.
«La Fraîcheur» au meilleur prix en ville!



PÂTISSERIES MAISON

Oranges à jus 4 lb **1.69\$**
Pommes McIntosh, Cortland 5 lb **2.49\$**

- ✿ Pommes rouges, vertes et jaunes
- ✿ Pamplemousses roses 3/
- ✿ Poires 1 lb
- ✿ Carottes 5 lb
- ✿ Céleri un.
- ✿ Brocoli un.

99¢

355, boul. Taché Est, Montmagny 248-4968

Employez-vous une personne handicapée?

NE RESTEZ PAS PRIS AVEC D'AUTRES PNEUS HIVER



GARANTI*
jusqu'à l'an 2000



Remorquage **GRATUIT**
GARANTI*



GARANTIE*
de satisfaction
de 30 jours

*Certaines conditions, restrictions et limitations s'appliquent à toutes les garanties et aux offres indiquées. Le revendeur Michelin autorisé vous donnera les détails complets.

MICHELIN® ALPIN

DIMENSION

145/80R13	*P205/75R14	*P215/75R15
155/80R13	175/70R14	*P235/75R15
165/80R13	185/70R14	*P205/70R15
165/70R13	175/65R14	*P215/70R15
175/70R13	185/65R14	185/65R15
185/70R13	195/65R14	195/65R15
165/65R13	185/60R14	195/60R15
*P185/75R14	195/60R14	205/60R15
*P195/75R14	*P205/75R15	



MICHELIN® ALPIN

Comprend **SANS FRAIS**

- Installation **sans frais**
- Entreposage de vos pneus **sans frais**
- Garantie hasard de la route **sans frais**



ATELIER DE PNEUS MONTMAGNY Ltée

266, rue Saint-Ignace, Montmagny
248-0202

Nous acceptons les cartes de crédit suivantes :



Heures d'ouverture :
Lundi au vendredi : 8 h à 17 h 30
Samedi : 8 h à 12 h



MICHELIN®
PARCE QUE LES PNEUS, C'EST IMPORTANT®

Vous savez que... les vingt dernières années ont prôné la désinstitutionnalisation et l'intégration sociale des personnes handicapées. Cela veut dire qu'elles doivent recevoir les services et le support nécessaire pour exercer leur rôle à part égale comme les autres citoyens.

Vous savez que... les personnes vivant avec des limitations fonctionnelles représentent 14% de la population, les politiques mises en place pour favoriser l'intégration ne répondent pas aux besoins de ces personnes.

Vous savez que... le travail des organismes de personnes handicapées est essentiel, sans eux ces personnes seraient très vite remises aux oubliettes.

Vous savez que... 30% des personnes handicapées vivent sous le seuil de la pauvreté, comparativement à 15% de l'ensemble de la population au Québec.

Vous savez que... le gouvernement prône l'intégration au travail, dans les faits les personnes handicapées n'ont pas obtenu un siège de participant au sommet socio-économique.

Vous savez que... les coupures dans les services amènent la dégradation de leur qualité, les personnes handicapées doivent se battre pour conserver même les services essentiels.

Vous savez que... plusieurs municipalités de notre territoire ne veulent pas contribuer et adhérer au transport adapté, celui-ci étant un outil indispensable à l'intégration des personnes handicapées.

Vous savez que... les personnes handicapées ont droit à la dignité, au respect à part égale... comme tout citoyen. Certains sont les enfants pauvres de la pauvreté, nous en sommes tous un peu responsables.

Nous savons que la personne handicapée doit continuer à se former, à se promouvoir et à se faire connaître.

Dans votre municipalité, votre CLSC, votre hôpital, votre commerce, votre industrie, employez-vous une personne handicapée?

Mme Nicole Audet
L'Entraide Pascal-Taché



Assurances

CLAUDE RINGUET
Courtier d'assurance de personne
ASSURANCE-VIE,
COLLECTIF
INVALIDITÉ, R.E.E.R.
ETC.



195, 11e Rue, Montmagny
Bur.: 248-7294
Rés.: 248-0266

ACHÈTERAIS DES BILLOTS ET DES LOTS À BOIS

SAPIN-ÉPINETTE
12 à 16 pieds
MOULIBOIS ENR.
(418) 598-9478 (418) 469-3033
Scierie Bureau

SAPIN-ÉPINETTE
8 pieds 4 pouces
TREMBLE 8 pieds 4 pouces

VENTE DE BOIS DE SCIAGE
EN GROS ET DÉTAIL
Saint-Jean-Port-Joli

POUR TERMES ET CONDITIONS, VOIR LE MANUEL DU PROPRIÉTAIRE DES PNEUS MICHELIN.

La régie de l'Anse-à-Gilles adopte un budget de 257 250\$

(M.C.) La Régie intermunicipale de gestion des déchets solides de l'Anse-à-Gilles a adopté le 20 novembre dernier des prévisions budgétaires s'élevant à 257 250\$ pour l'année 1997. Il s'agit donc d'un budget sensiblement pareil à celui de 1996 qui se chiffrait à 259 668\$.

Au chapitre des dépenses, on consacra 161 300\$ à l'opération du site sur la route Cendrée Lafeuille, et 95 900\$ à l'administration.

La principale source de revenus de la Régie est la quote-part des 12 municipalités membres et clientes. Une moyenne globale indique que ces dernières versent 6,082\$ per capita à la Régie. Ainsi, la quote-part de Montmagny pour 1997 sera de 100 954\$, contre 23 258\$ pour Saint-Jean-Port-Joli et 19 926\$ pour Cap-Saint-Ignace.

Les voyages au site effectués par les particuliers, les commerces ou les entreprises constituent la deuxième plus importante source de revenus pour la Régie. En 1997, ils devraient rapporter 39 724\$.

Les sept localités membres et clientes sont Ville de L'Islet, L'Islet-sur-Mer, Saint-Eugène, Saint-Cyrille, Saint-Jean-Port-Joli, Saint-Aubert et Cap-Saint-Ignace. Les municipalités clientes sont Montmagny, Saint-Damase, Saint-Pierre, Saint-François et Berthier-sur-Mer. Les clientes bénéficient des mêmes avantages que les membres.

Inauguré en 1983, le site d'enfouissement sanitaire présente une espérance de vie de 7 à 8 ans, de sorte qu'il pourrait rencontrer les objectifs de départ en terme de longévité.



De la neige, y'en aura en masse. Des Blizzak, peut-être pas!

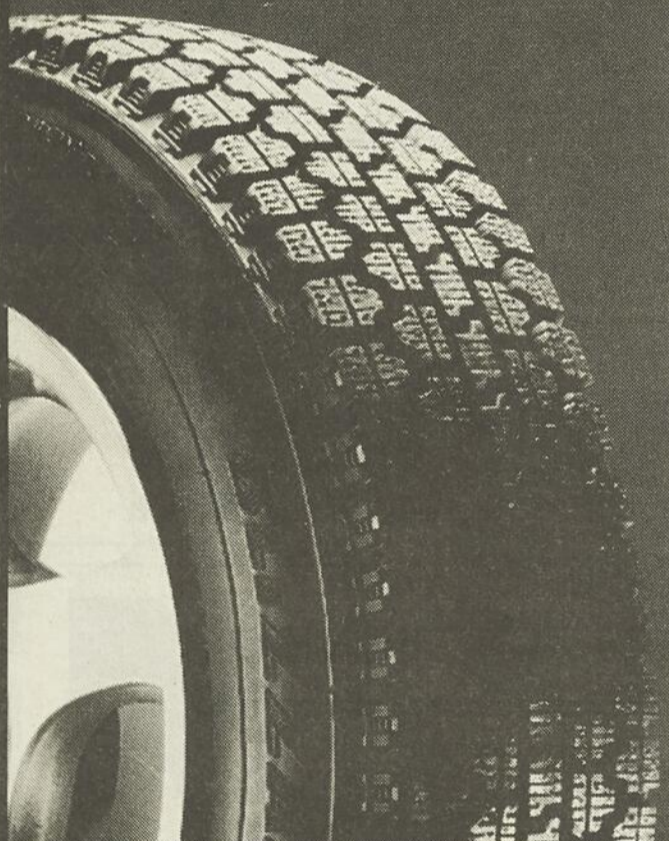

FAITES VITE!
VOUS RECEVREZ UNE REMISE DE BRIDGESTONE!

UNE REMISE, PAR LA POSTE, DE 5\$ PAR PNEU OU 25\$ À L'ACHAT D'UN ENSEMBLE DE QUATRE (4) PNEUS BLIZZAK, CET AUTOMNE.

Ne peut être combinée à aucune autre offre, remise ou coupon. Cette offre s'applique aux achats faits entre le 1^{er} septembre 1996 et le 31 janvier 1997.

BRIDGESTONE
BLIZZAK
Colle à la glace



ATELIER DE PNEUS MONTMAGNY Ltée

- Installation sans frais
- Entreposage de vos pneus sans frais
- Garantie hasard de la route sans frais

NOUS ACCEPTONS LES CARTES DE CRÉDIT SUIVANTES :

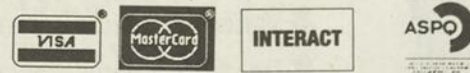

Heures d'ouverture :

Lundi au vendredi : 8 h à 17 h 30
Samedi : 8 h à 12 h

266, rue Saint-Ignace, Montmagny 248-0202

Encouragez nos annonceurs!

L'OIE
blanche
LE JOURNAL COOPÉRATIF
À l'image de Montmagny, L'Islet, Bellechasse

FAURO

Honorius Simard inc.
125, boul. Taché Ouest, Montmagny 248-7853
Plomberie - Chauffage - Résidentiel - Industriel
Eau - Air - Vapeur - Propane - Pompe

BOUCHERIE CAP-SAINT-IGNACE ENR. GILLES RICHARD, prop. 191, rue du Manoir Ouest, Cap-Saint-Ignace 246-5013

La vraie maison spécialisée en viande pour congélateur Coupe française et charcuterie Maison.

SPÉCIAUX du lundi 9 décem. au samedi 14 décem. inclus	<ul style="list-style-type: none"> • DINDE BUTTERBALL 7 à 20 lb 1⁷⁹ lb / 3⁹⁵ kg • PORC HACHÉ frais extra maigre 1⁷⁹ lb / 3⁹⁵ kg • FONDUE CHINOISE boeuf Canada A-1 4⁵⁹ lb / 10¹² kg • BIFTEAK ATTENDRI boeuf Canada A-1 3⁹⁹ lb / 8⁸⁰ kg • RÔTI DE POINTE SURLONGE de Veau 4³⁹ lb / 9⁶⁸ kg 	<ul style="list-style-type: none"> • PÂTÉ À LA VIANDE Maison 3³⁹ ch • SAUCE À SPAGHETTI Maison 454 gr 2⁹⁹ ch • SAUCISSES Maison porc et boeuf 2⁹⁹ ch / 6⁵⁹ kg • DERRIÈRE DE BOEUF Canada A-1 débité, emballé, congelé, 160 à 180 lb 2²⁹ lb / 5⁰⁵ kg
-----------------------------------------------------------------------	------------------------------------------------------------------------------------------------------------------------------------------------------------------------------------------------------------------------------------------------------------------------------------------------------------------------------------------------------------------------------------------------------------------------------------------------------------	-----------------------------------------------------------------------------------------------------------------------------------------------------------------------------------------------------------------------------------------------------------------------------------------------------------------------------------------------------------------

Les potins de Mère L'Oie

Le club Lions de Montmagny réitère son invitation à participer à sa campagne de l'arbre de Noël. Des enveloppes sont toujours disponibles dans les institutions financières de Montmagny, des enveloppes qui permettront d'offrir des cadeaux aux enfants défavorisés de la région.

Si vous passez faire un tour à l'Aubainerie de Montmagny, ne vous m'éprenez pas, vous verrez bien une motoneige trônant dans le magasin. C'est la motoneige de l'équipe Fusion Montmagny-Québec dont font partie Pascal Buteau et Dominic Després et commanditée par l'entreprise, L'équipe, qui participera au Challenge Kanada, voulait mettre en montre un des engins en plus de permettre aux gens de voir les vêtements aux couleurs de l'équipe vendus à l'Aubainerie.

Le tirage de la campagne de financement du Centre éducatif des migrations, une sgrigraphie de Riopelle d'une valeur de 3 500\$, a favorisé M. Denis Moreau, de Sillery.

Bravo aux professeurs de musique du primaire de la Commission scolaire de la Côte-du-Sud pour le concert de Noël qu'ils présenteront ce dimanche 8 décembre aux Galeries Montmagny. Sept groupes d'élèves et leur enseignant respectif se regrouperont sur une même scène. Une première pour la région de Montmagny, preuve que la musique est un langage universel.

On a effectué les derniers tirages pour la loterie du 350e de la Seigneurie de la Rivière-du-Sud. Mme Hélène Gaudreau, de Montmagny, a remporté le dernier prix de 350\$. Quant au grand prix de 1 000\$, il a été remporté par un autre Magnymontois, M. Léandre Cloutier. De plus, le comité du 350e rappelle en passant que le livre du 350e ferait certes un très beau cadeau de Noël.

Les organisateurs de la soirée country qui se tenait à Saint-Adalbert le 23 novembre dernier tiennent à remercier la population pour son excellente collaboration. Dans les faits, on a pu amasser la jolie somme de 1 130\$ qui sera remise à l'Opération Enfants Soleil.

MARIE Fiset
 MASSOTHÉRAPEUTE
 • Détente et relaxation
 • Douleur musculaire
 • Polarité
 • Cellulite
 • Médication naturelle
 91, 9e Rue, Ville de L'Islet
 GOR 2C0
 SUR RENDEZ-VOUS 247-7822

UN REMERCIEMENT SPÉCIAL
 Suite au décès de M. Camille Normand, la famille tient à remercier tout spécialement le Dr J.-François Rancourt pour ses nombreuses visites et ses bons soins. Un gros merci au personnel du CLSC, tout particulièrement à Mme Claire Journault, au personnel de l'hôpital, à l'organisation du Festival de l'Oie Blanche, ainsi qu'à ses nombreux proches qui l'ont supporté tout au long de sa maladie.
 Merci.



Pour une seconde fois...
 Monique Gaudreau (photo) fait la manchette pour une 2e fois dans la revue Fleurs Design. Cette revue, destinée aux professionnels de la fleuristerie, consacre trois pages à l'entreprise Fleuriste Demontmagny. On y présente Monique comme étant une source intarissable d'énergie créatrice. Une petite visite vous en convaincra!

Les élèves de l'école secondaire Bon-Pasteur qui effectuaient récemment une visite au Musée de la civilisation pour y voir entre autres une exposition sur les drogues tiennent à remercier la Table préventive jeunesse

en toxicomanie de Montmagny-L'Islet et le club Lions de Saint-Jean-Port-Joli sans qui ce voyage n'aurait pu se réaliser.

CARNET
 ÉCONOMISEZ!
 Recherchez les coupons rabais dans les quotidiens livrés à la maison.
 \$\$\$\$\$\$\$\$\$\$\$\$\$\$

Transition'Elle organise un programme d'orientation, de support et d'aide à la recherche d'emploi pour les femmes de Bellechasse. Ces activités auront lieu du 27 janvier au 28 février dans les locaux de la Commission scolaire de Bellechasse, à Saint-Gervais. Pour inscription ou information, contactez Transition'Elle au 839-3109.

L'Association touristique Chaudière-Appalaches organisera au cours de la prochaine saison hivernale une randonnée de motoneige reliée au Carnaval de Québec. Durant deux jours, quelque 250 motoneigistes sillonneront la région sur plus de 300 kilomètres. Les intéressés peuvent s'inscrire en composant le 1-800-561-5921.

L'Epi d'Or
 Boulangerie - Pâtisserie présente:
LE PAIN RETROUVÉ
 Pour les fêtes offrez-leur différentes sortes de pains:
 - Pain au levain - Pain aux graines de pavots, de sésames, de carvi - Pain aux noix - Pain de seigle - Pain brioché, etc.
 Corinne & Pascal
 4, boul. Taché Est, Montmagny 248-3021

Bienvenue
 aux nouveaux bébés!

23-11-96 Maxime Francine Chouinard André Bernier St-Aubert	23-11-96 Kassandra Manon Godin André Lessard St-Pamphile	24-11-96 Xavier Karine Lacombe Mario Robitaille St-Fabien-de-Panet
25-11-96 Charles Jacynthe St-Hilaire Daniel Dancause St-Marcel	27-11-96 Étienne Sylvie Gaumond Daniel Duval Cap-St-Ignace	29-11-96 William Nancy Caumont Francis Labrecque Montmagny
30-11-96 Cynthia Sandra Cloutier Dany Morneau Montmagny	2-12-96 Garçon Aline Pelletier Benoit Lafontaine Montmagny	3-12-96 Keven Nadia Lisois Sylvain Boutin Cap-St-Ignace
4-12-96 Garçon Chantale Gosselin Luc Mairville Montmagny	5-12-96 Steven Maggy Gendron Jean Martineau St-François	Félicitations aux nouveaux parents!

Nouveaux parents visitez-nous et OBTENEZ LA CARTE PRIVILÈGE
10%
 de rabais (valide 1 an)
 LES GALERIES MONTMAGNY
 248-9886

Jean-Marc Brunet
LE NATURISTE

 Lucille Coullombe Gendron
 propriétaire
 Galeries Montmagny
 248-3220

Natacha Proulx
 Designer d'intérieur
 Aménagement résidentiel et commercial
 1220, rang Nord, Saint-Pierre
 248-2215

TOUT POUR NOËL

- Variété de cartes à l'unité ou en boîtes
- Un choix incomparable d'articles décoratifs et de cadeaux
- Papiers-rubans tout pour personnaliser vos emballages
- Accessoires pour une table de Noël unique

Hallmark
 KIOSQUE D'EMBALLAGE CADEAUX JUSQU'AU 24 DÉCEMBRE
 LES GALERIES MONTMAGNY
 248-4113

Ville de Montmagny en bref

Les élus magnymontois veulent au moins la moitié des votes à la MRC

(S.F.) Les membres du conseil municipal de la Ville de Montmagny ont adopté une résolution revue et corrigée concernant leur représentativité au sein de la Table des maires de la MRC de Montmagny. Si le gouvernement du Québec vient à donner plus de pouvoir aux MRC, les élus magnymontois souhaitent obtenir au moins la moitié des votes à la MRC de Montmagny.

Actuellement les 14 maires des municipalités de la MRC de Montmagny possèdent un total de 17 votes, dont Montmagny qui en possède trois plus un droit de veto et Cap-Saint-Ignace qui en possède deux. Aux dires du maire suppléant, M. Benoît Fournier, ce n'est pas suffisant et Montmagny souhaite une représentativité égale sinon plus importante que l'ensemble des autres municipalités de la MRC.

Cette résolution où le maire de Montmagny, M. Jean-Claude Croteau, avait apposé son veto lors de la séance précédente, a été révisée avec des mots plus souples, a souligné M. Fournier. «On veut se garder un peu de réserve», a dit le maire suppléant.

Revenus à 96,3%

Le conseil municipal de Montmagny a reçu le quatrième et dernier état des revenus et dépenses de la Ville en date du 8 novembre 1996. Selon M. Benoît Fournier, les dépenses atteignent 84,3% du total de l'année tandis que les revenus sont entrés à 96,3%. Une situation que M. Fournier a qualifié de normale. Rappelons que le budget de la Ville de Montmagny sera présenté le lundi 16 décembre prochain à 20h.

Véhicule de police

La Ville de Montmagny procédera bientôt à l'achat d'une nouvelle voiture autopatrouille pour son service de la protection publique. Les concessionnaires Automobiles Chabot et Thibault Pontiac Buick ont été autorisés à faire une offre de vente à la Ville. Pour ce qui est de l'ancien véhicule de patrouille qui avait été mis en vente récemment, la Ville a refusé les offres d'achat reçues, en préférant céder la voiture aux élèves de mécanique automobile du Centre l'Envolée.

Achats de tableaux

La Ville de Montmagny a annoncé qu'elle se portait acquéreur de deux nouvelles oeuvres auprès d'artistes magnymontois. Il s'agit

de tableaux qui ont été réalisés par M. Aurèle D'Entremont et par M. Alain Gilbert.

Vidéo pratique

Les Services techniques de la Ville de

Montmagny et son responsable M. Daniel Barbeau diffusent sur les ondes de la télévision communautaire un court vidéo d'environ une minute sur des conseils pratiques adressés aux citoyens magnymontois qui

souhaitent protéger adéquatement leurs aménagements paysagers pour l'hiver. Un vidéo pratique qui permettra d'éviter bien des désagréments au printemps.



CAFÉ GRATUIT

Tous les jours 10 h à 11 h a.m.
de la semaine : 14 h à 16 h p.m.

L'offre prend fin le 31 décembre 1996.

Valide seulement au



51, boul. Taché Ouest, Montmagny, 248-8898



LES p'tits MARDIS À 15¢

Pour 15¢ maximum la minute, téléphonez partout au Canada et aux États-Unis!

De 20 heures à 8 heures tous les mardis jusqu'au 10 décembre 1996 inclusivement.

Et c'est encore moins cher si vous êtes abonné au plan d'économie TÉLÉPLUS.

1 888 625-4271

Certaines restrictions s'appliquent.

BONNE NOUVELLE!

Les p'tits Mardis à 15¢ sont de retour!

LES COMMUNICATIONS
SOGETEL



L'OIE
LE JOURNAL COOPÉRATIF
A l'écoute de Montmagny, La Pêche, La Rivière, La Vallée

Photo: Jean Beaudet



Anie Beaudet
conseillère
en publicité

Pour des conseils
judicieux
Communiquez
avec moi!

248-8820



Honorius Simard inc.
125, boul. Taché Ouest, Montmagny 248-7853

Plomberie - Chauffage - Résidentiel - Industriel
Eau - Air - Vapeur - Propane - Pompe



Le Salon de quilles Saint-Pamphile compte maintenant dix allées de grosses quilles.

Le Salon de quilles Saint-Pamphile s'agrandit déjà

(M.C.) En opération depuis la mi-septembre 1996, le Salon de quilles Saint-Pamphile vient d'ajouter deux allées aux huit autres déjà existantes.

Le propriétaire, M. Michel Dubé, avait laissé entrevoir cette possibilité dès l'inauguration officielle de son établissement le 16 novembre dernier. Constatant l'achalandage suscité au cours des deux premiers mois d'activité, M. Dubé avait alors dit qu'il pourrait ajouter deux allées d'ici la fin de 1996.

En homme d'affaires prévoyant, M. Dubé avait prévu l'espace nécessaire pour dix allées lors de la construction de la bâtisse. Aussitôt dit, aussitôt fait, et les deux nouvelles allées sont fonctionnelles depuis le 29 novembre dernier.

Rappelons que M. Dubé a investi quelque 800 000\$ dans ce salon ultra-moderne où on retrouve maintenant dix allées synthétiques de grosses quilles, des planteurs du dernier cri, un système entièrement informatisé, et un bar.

« Pauline tu ne devineras jamais ce que les enfants nous ont offert pour Noël! »

Noël l'occasion rêvée d'offrir un cadeau d'une grande valeur à un être cher!

Toutes ces offres de réduction sont valides du 18 novembre 1996 au 4 janvier 1997 inclusivement.

 <p>ECONOMISEZ 5\$</p> <p>Jazz 4200 Prix courant : 54,95 \$ Réduction de Noël : 49,95 \$</p>	 <p>ECONOMISEZ 15\$</p> <p>Jazz 6500 Prix courant : 169,95 \$ Réduction de Noël : 154,95 \$</p>	 <p>ECONOMISEZ 7\$</p> <p>Cicena Prix courant : 44,95 \$ Réduction de Noël : 37,95 \$</p>
 <p>ECONOMISEZ 15\$</p> <p>Jazz 4400 Prix courant : 94,95 \$ Réduction de Noël : 79,95 \$</p>	 <p>ECONOMISEZ 30\$</p> <p>Jazz 6000 Prix courant : 129,95 \$ Réduction de Noël : 99,95 \$</p>	 <p>ECONOMISEZ 35\$</p> <p>Sanyo CAS-1300 Prix courant : 249,95 \$ Réduction de Noël : 214,95 \$</p>
 <p>ECONOMISEZ 15\$</p> <p>Sanyo CLT1861 Prix courant : 145,95 \$ Réduction de Noël : 130,95 \$</p>	 <p>ECONOMISEZ 30\$</p> <p>Nomade 6500 Prix courant : 299,95 \$ Réduction de Noël : 269,95 \$</p>	 <p>ECONOMISEZ 29\$</p> <p>Vista 2000 Prix courant : 279,95 \$ Réduction de Noël : 250,95 \$</p>
 <p>ECONOMISEZ 10\$</p> <p>Cobra CP2500 Prix courant : 119,95 \$ Réduction de Noël : 109,95 \$</p>	<p><i>Profitez des conseils de nos experts en télécommunication</i></p> <p>TéléCentre </p>	

MONTMAGNY

20, 6^e Rue

Heures d'ouverture :
de 8 h 15 à 12 h
et de 13 h à 16 h 30
du lundi au vendredi

10%

Sur présentation de ce coupon-cadeau à l'un de nos 10 TéléCentres, **OBTENEZ UNE RÉDUCTION DE 10%** sur les autres appareils à afficheur et de 5 % sur tous les autres appareils en magasin à prix régulier. Cette offre ne peut être jumelée à aucune autre promotion. Non monnayable. Valable du 18 novembre 1996 au 4 janvier 1997 inclusivement.

TéléCentre 

Les personnes handicapées manifestent

(S.F.) Une quarantaine de personnes handicapées de la région Chaudière-Appalaches ont profité du lancement de la Semaine québécoise des personnes handicapées, lundi dernier à Québec, pour dénoncer le sous financement de leurs associations.

Les associations de défense des droits des personnes handicapées reçoivent en moyenne 5 000\$ annuellement pour réaliser leur mandat. Selon la porte-parole du mouvement, Mme Pauline Lemieux, c'est bien peu si on considère que les personnes handicapées forment 14% de la population et qu'elles doivent se battre continuellement pour faire respecter leurs droits.

Les associations de personnes handicapées de Chaudière-Appalaches demandent que chaque association reçoive un minimum de 40 000\$ pour réaliser leur mandat. Plusieurs personnalités politiques ont été sensibilisées par ces manifestants, dont la ministre Louise Harel, son collègue Matthias Rioux et le pdg de l'Office des personnes handicapées du Québec, M. Denis Lazure.

Le comité organisateur du Dépouillement d'arbre de Noël de FENÊTRES MONTMAGNY INC. tient à remercier tous ses généreux commanditaires qui lui ont permis de connaître un franc succès avec sa fête,

le 1er décembre dernier:
Syndicat des Salariés du Bois Ouvré de la Côte-Sud, Caisse Populaire Desjardins, Saint-François de Montmagny, Maxi, Montmagny, Dépanneur Ultra, Saint-François de Montmagny, Boucherie R. Morin inc., Saint-François de Montmagny, Microplus Côte-Sud inc., Montmagny, Lemieux, Nolet & associés, Lévis, Ogilvy Renault Avocats, Québec, Banque Royale du Canada, Québec, Banque de Montréal, Lévis

Mille fois Merci!





Un hommage bien mérité

(S.P.) Ce lundi 9 décembre de 10h à 12h au restaurant Normandin de Montmagny, les clubs de l'Âge d'or de la Côte-du-Sud rendront un hommage bien mérité à Mme Anny Lislois (photo). Mme Lislois s'est fait connaître par son travail inlassable auprès des différents clubs de la région, allant jusqu'à marrainer plusieurs de ces mêmes clubs. C'est à ce titre que les membres des trente et un clubs de l'Âge d'or de la Côte-du-Sud sont invités à participer à cet hommage qui sera rendu à une femme d'action et de cœur. On peut réserver ou encore s'informer en communiquant avec Mme Rita Proulx au 248-2362.

Laurent Normand Inc.

Entreprise funéraire
Pierre Normand, prés. T.D.L.
Jean Normand, T.D.L.

116, Ste-Julie, Montmagny
Tél.: 418 • 248 • 0545

NOUS DESSERVONS
MONTMAGNY
BELLECHASSE
1-888-248-0545
(sans frais)

Crémation • Préarrangement

Service de crémation Service préarrangement

Ruelland & Boulanger Inc.

ENTREPRISE FUNÉRAIRE
31, AV. DE LA FABRIQUE
MONTMAGNY QC G5V 2J3

B

MAURICE BOULANGER PRÉS.
ALAIN BOULANGER T.D.L. 248-1363

ESPACES À LOUER

Entre 100' et 5 100' pi²

IDÉAL POUR DENTISTES, AVOCATS,
NOTAIRES, COMPTABLES, COURTIERS,
ARCHITECTES, ARPENTEURS,
INGÉNIEURS, GROUPEMENT
D'ORGANISMES, SALLE DE COURS.

INFORMEZ-VOUS

248-0401 • ASCENSEUR
248-2384 • STATIONNEMENT
248-9362 • PRIX COMPÉTITIFS
248-6052 • GRANDEUR ET DURÉE VARIABLES

ÉDIFICE «Le 25» Montmagny
25, boul. Taché O., Montmagny



CONCOURS PRÉPAR

Présentez la carte PRÉPAR et
courrez la chance de gagner
des bons d'achats de 25\$

DU
7 AU 16
DÉCEMBRE 96
4 BONS D'ACHATS
DE 25\$
À GAGNER!

Tirage le mercredi 18 décembre à 13 h au bureau régional de Montmagny. Une chance par transaction obtenue. Règlement au bureau régional ou par téléphone au 248-1910. Bonne chance à tous!

micro
votre spécialiste en informatique

informatique • télécopieur • caisse enregistreuse et plus
vente • service • consultation • formation

Jean Gaumont, consultant 41, ave du Bassin Nord
tél & fax : (418) 248-0074 Montmagny

ÉPICERIE BOUCHERIE BELANGER

LICENCIÉE

SPÉCIALITÉS :

- Viande à Fondue
- Cretons
- Saucisse
- Pépéroni
- Sauce à spaghetti

332, boul. Taché Est, Montmagny
(418) 248-2842

Épicerie licenciée • Timbres • Fruits et légumes
LIVRAISON

Dépanneur
Rosaire enr.

Gilbert Tremblay, prop.

1010
649

OUVERT TOUS LES JOURS DE 7 h à 23 h
114, rue Sainte-Marie, Montmagny 248-0447

SALON
Coupe-Mod

COIFFURE UNISEXE

Spécialités :
Teinture,
Permanente

GALERIES MONTMAGNY 248-5939
101, boul. Taché Ouest AVEC OU
Montmagny SANS RENDEZ-VOUS

BOUTIQUE
L'ENFANT

• Mode enfantine 0-10 ans • Vêtement de maternité
• Accessoires • Service de couture

Sylvie Boucher, prop.
43-1, Saint-Jean-Baptiste Est, Montmagny
Tél. : (418) 248-0872

VALEUR • COMPTANT

ACCOMMODATION
SUR ARTICLE DE VALEUR
ACHAT ET VENTE

186, boulevard Taché Ouest
MONTMAGNY
Tél. : (418) 241-5161

LÉOPOLD FORTIN
ÉPICIER BOUCHER LICENCIÉ
BIÈRE & PORTER

SPÉCIAL : Fondue chinoise 3⁹⁹\$ lb

92-3^e avenue, MONTMAGNY
Tél. : (418) 248-3797

VORWERK

Extracteur de poussière
Raviveur tapis à sec
Vente - Service

ANDRÉ OUELLET SERVICE

91, 9^e Rue, L'Isletville
(418) 247-7822 1-800-463-3075

RICHARD Giguère
opticien

La vision en tête!

GALERIES MONTMAGNY
101, boul. Taché Ouest, Montmagny
248-0999

MONTMINY
Musique

Disquaire Polysons, Galeries Montmagny
Tél. : 418.248.5652 et Fax : 418.248.2366

Lucien Dutil inc.

AUTOROUTE 20 - SORTIE 378

55, Montée de la Rivière du Sud, Montmagny
Tél. : (418) 248-2497

M. Picard, prop.

PICARD
ÉLECTRONIQUE INC.

La clef de sol

(R.S.) 115 A, Taché Ouest, Montmagny 248-0262
(C.S.) Galeries Montmagny : 101, boul. Taché Ouest 248-2102
Atelier de réparation :
115, boul. Taché Ouest, Montmagny 248-0888

Simon & Linda Boulet, prop.

Nettoyeur Fournier enr.

• Service de buanderie • Nettoyage à sec
• Traitement d'ozone

69, rue Saint-Thomas Tél. bur. : 248-0790
Montmagny Rés. : 248-9245

CAA
SERVICE DE REMORQUAGE

RADIATEURS MONTMAGNY

GARAGE CORRIVEAU

ANDRÉ CORRIVEAU, prop.
2, boul. Taché Ouest
Montmagny
418 - 248-3634

• RADIATEUR •
• VENTE ET SERVICE •
• MÉCANIQUE GÉNÉRALE •
Remorquage jour et nuit
Nuit : 418 - 248-2628

DIANE ET DANIELLE POUR VOUS SERVIR!

BOUTIQUE TRIGONELLE

114, av. de la Gare
Montmagny 248-4211

DE L'ÉPARGNE VÉRITABLE SANS DÉBOURSER UN SOUS...

Prépar vous offre l'opportunité d'économiser à même vos achats de tous les jours. Chaque fois que vous effectuez vos achats chez un marchand commanditaire du Réseau Prépar, une ristourne en argent est versée automatiquement dans votre compte d'épargne Prépar.

Amassez de véritables récompenses en argent.
L'ADHÉSION EST GRATUITE*

DEMANDEZ VOTRE CARTE CHEZ UN DE NOS MARCHANDS PRÉPAR.

*Pour défrayer ses coûts d'opération, de gestion et pour permettre la diffusion du programme et d'offrir une opportunité additionnelle de financement aux clubs sociaux et sportifs qui adhèrent au programme. Prépar retiendra 30% (plus taxes applicables).

POUR RENSEIGNEMENT :

BUREAU RÉGIONAL PRÉPAR M.R.C.

Michel Huard

186, boul. Taché Ouest
MONTMAGNY
248-1910

Hommage de la caisse Saint-Thomas René Guilmette reçoit la Médaille du Mérite 1996

Fidèle à sa tradition initiée il y a maintenant plus d'une douzaine d'années, la caisse populaire de Saint-Thomas de Montmagny a profité de la tenue de son assemblée générale, dimanche soir dernier, pour reconnaître le travail d'un grand bénévole magnymontois, M. René Guilmette, qui a été honoré de la Médaille du Mérite 1996.

PAR SYLVAIN FOURNIER

Originaire de Montmagny, M. Guilmette a travaillé à la compagnie Duplan avant d'œuvrer à la conciergerie de la polyvalente Louis-Jacques-Casault. Durant toutes ces années, ses collègues de travail et les élèves qui l'ont côtoyé ont pu bénéficier de son sens profond des valeurs telles la franchise ainsi que le respect des autres et des biens d'autrui. Cet idéal, il le véhicule aussi avec les Chevaliers de Colomb où il est membre depuis 50 ans, a-t-on souligné dimanche soir.

Retraité depuis quelques années, M. René Guilmette est une personne engagée au sein de l'équipe des bénévoles de l'Hôtel-Dieu de Montmagny. «Du temps, il ne semble jamais en manquer... Il est toujours au rendez-vous pour un p'tit service ça et là», a-t-on mentionné. À preuve, il y a 13 ans, son épouse Mme Estelle Beaumont, lui demande d'accompagner des malades à la chapelle pour la messe. Ce fut alors le début d'une grande histoire de bénévolat.

Ce dévouement envers les patients se poursuit encore aujourd'hui où il rend visite aux personnes seules. «Un sourire, une poignée de main, un brin d'encouragement, ça fait du bien», dit-il souvent. Depuis huit ans, il accompagne les personnes en perte d'autonomie dans les hôpitaux, les cliniques et les épiceries, pour combler les demandes provenant du Centre d'entraide communautaire bénévole.

Pour M. Guilmette, accompagner ne signifie pas reconduire. C'est bien plus.

«C'est être aux côtés de la personne, être à son écoute et ce, tout le temps qu'il faut.» Le personnel du CECB estime que M. Guilmette oeuvre durant plus de 280 heures par année auprès des malades et des personnes en perte d'autonomie. C'est donc plus de 2 240 heures depuis huit ans...

D'une générosité aussi grande que son humilité, M. Guilmette est un bénévole magnymontois accompli qui est d'une précieuse aide. Un honneur qui est grandement mérité.

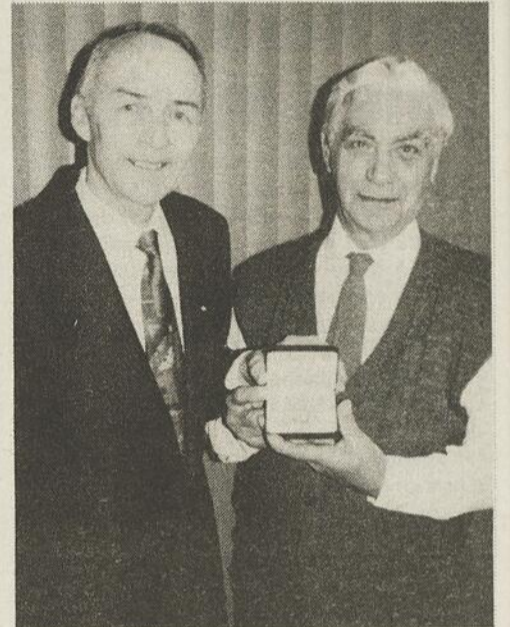

Le président de la caisse populaire de Saint-Thomas de Montmagny a remis la Médaille du Mérite 1996 à M. René Guilmette, un bénévole qui accompagne les personnes en perte d'autonomie dans les hôpitaux, les cliniques et les épiceries, pour combler les demandes provenant du Centre d'entraide communautaire bénévole.

ACCENT 1997

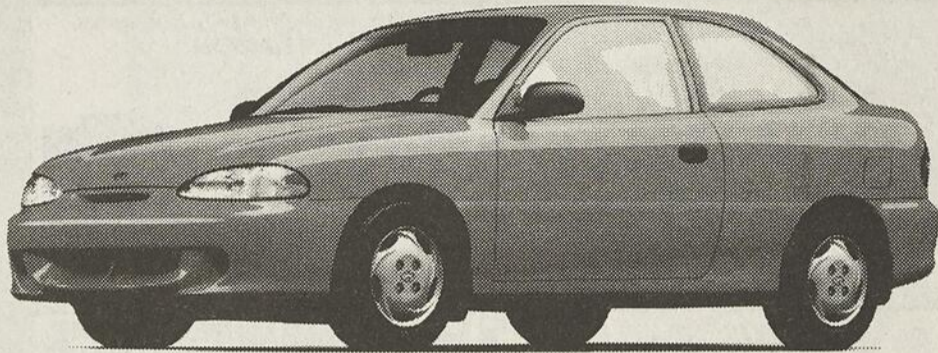

à partir de

10 995\$*

* Transport, préparation, taxes en sus.

Hyundai a de quoi vous surprendre!

Programme
assistance
routière
24 heures



Montmagny
HYUNDAI

150, Boul. Taché Ouest
MONTMAGNY

248-7877

HYUNDAI
Une ère nouvelle

VENTE DE LIQUIDATION

jusqu'à



Finale

70%

sur les
INSTRUMENTS
DE MUSIQUE
seulement

TOUT DOIT ÊTRE VENDU AVANT
LE 31 DÉCEMBRE. HÂTEZ-VOUS!

MONTMINY

Musique

LES GALERIES MONTMAGNY
248-5652

N'APPELEZ PAS LE RÉPARATEUR
MAIS

LE SPÉCIALISTE
EN ÉLECTROMÉNAGER

POULIOT SERVICE ENR.

18 ans d'expérience à votre service
Réparation de toutes marques d'appareil
Service de garantie autorisé :



MAYTAG,

JENN-AIR, AMANA,
DACOR, MODER MAID,
MAGIC CHEF, ASKO,
DANBY, SIMPLICITY, WOOD'S

Pour un service rapide **246-3319**

ORDRE
DES PSYCHOLOGUES
DU QUÉBEC

Jean-François Noël
psychologue
conseiller d'orientation

248-7164
(poste 104)
259-7641



*Contes de Noël
pour enfants!*



Notez que le spectacle compte
un grand nombre de marion-
nettes colorées des plus ani-
mées qui suscitent l'attention
et la participation des enfants
(2 ans et plus)

Entrée GRATUITE

1^{re} représentation : 13 h 30

2^e représentation : 15 h



*Le joyeux Noël
des animaux.*

(Théâtre La Simagrée)
DIMANCHE 15
DÉCEMBRE

Bibliothèque
Polyvalente Louis-
Jacques-Casault
1-1, boul. Taché Est

INFO : 248-6022

MONTMAGNY
CAPITALE DE L'OIE BLANCHE

SERVICE DES LOISIRS

Surplus anticipé de 15 000\$ à Saint-Vallier

(S.P.) Prêtextant que les divers paliers de gouvernement tendent à se désengager financièrement, le maire de Saint-Vallier, M. Lucien Boulanger, accueille avec joie et soulagement le surplus de 15 000\$ qui est anticipé sur le budget de l'année 1996.

Dans son rapport du maire sur la situation financière de la municipalité, M. Boulanger soutient que cette somme servira à bonifier le surplus accumulé pour ainsi permettre de remédier à toute éventualité si une situation d'urgence venait à se présenter.

Marquée par la poursuite du plan quinquennal d'entretien et d'amélioration du réseau routier, l'année 1996 aura aussi vu le Conseil municipal se doter d'un plan de mesure d'urgence en plus d'adopter un règle-

ment afin d'implanter le service 9-1-1 sur l'ensemble du territoire.

Pour la prochaine année, on poursuivra l'amélioration du réseau routier et on entend mettre énergie et temps sur la revitalisation et la mise en valeur de la halte routière. On procédera également à l'élaboration de projets sur le caractère historique et patrimonial de la municipalité.

En ce qui a trait au prochain budget, présenté lors de la séance du 17 décembre, le maire assure qu'il reflétera la même rigueur qui a marqué la gestion municipale des deniers publics au cours des dernières années. En outre, Saint-Vallier devra jongler lors du budget avec une hausse de quelque 31 000\$ des tarifs exigés pour les services de la Sûreté du Québec.



POUR VOS PARTYS...

Terrine (plusieurs variétés),
Cretons Maison,
Pain frais,
Nouvel arrivage de
fromages, (plusieurs sortes différentes)



Toujours notre fondue chinoise 3⁷⁹\$/400 gr
Service de traiteur personnalisé.
Buffet et plus encore.



- Épicerie • Boucherie
- Luncherie
- Produits Maison
- Charcuterie artisanale

44, Sainte-Marie, Montmagny 248-0695

«Bouquet de Noël» à Saint-Jean-Port-Joli

(M.C.) Artiste lyrique bien connue dans la région, Nicole Biron participera au concert «Bouquet de Noël» le dimanche 15 décembre à 20h à l'église de Saint-Jean-Port-Joli.

Présenté par la Salle Gérard-Ouellet, ce spectacle fera revivre les Noëls anciens, religieux et profanes. Le programme prévoit des extraits du Messie de Haendel, du Gloria de Vivaldi, des vieux Noëls français et des Noëls traditionnels.

Mme Biron sera entourée de M. Pierre Bouchard, un artiste menant une carrière à l'orgue et au clavecin, et de M. Jean-François Plante, un hautboïste qui s'illustre comme soliste dans plusieurs ensembles au Canada et en France.

Produit en collaboration avec la Fabrique de Saint-Jean-Port-Joli, ce concert est offert au prix de 10\$. Les billets sont en vente à la Salle Gérard-Ouellet, au presbytère, et aux pharmacies Uniprix de Saint-Jean-Port-Joli et La Pocatière.



Vendredi 13 décembre

LE QUATUOR HÉMIOLE
19 h à 19 h 30 / 20 h à 20 h 30

Samedi 14 décembre

PIÈCES DE THÉÂTRE AMUSANTE
avec CANARDS ILLIMITÉS
10 h à 10 h 45 / 14 h à 14 h 45

Dimanche 15 décembre

CLUB MAGNY-GYM
14 h à 14 h 30 / 15 h à 15 h 30

Jusqu'au 24 décembre
OUVERT TOUS LES SOIRS
DU LUNDI AU VENDREDI

- Samedi : 9 h à 17 h
- Dimanche : 10 h à 17 h

VENEZ VOIR LE PÈRE NOËL!
du jeudi au dimanche : 13 h à 16 h
Jeudi et vendredi en soirée
de 18 h 30 à 20 h 30

LES GALERIES MONTMAGNY

101, boul. Taché Ouest, (route 132)

Auberge des Glacis



Pour vos repas des Fêtes, venez déguster
la table d'hôte de notre chef Pierre

Pressé de Col vert à l'ananas

Failette d'escargots de Bourgogne

Aspic de poireaux aux crêpes, étuvée d'épinards

Le potage du jour

Saumon à l'unilatérale, son nid de
choucroute et petits lardons fumés 26,95\$

Civet de cerf en corolle de pâtes fraîches 28,95\$

Quenelle Lyonnaise sauce homardine
et crevettes de Matane 23,95\$

Filet de bœuf aux poivres 29,95\$

Sigollette de Pintade confites aux lentilles
et gousses 27,95\$

Ris de veau aux poivrons doux, beurre

fondue aux graines de moutarde 30,95\$

Les Délices du Chef

Café et ses mignardises

et comme toujours, brunch tous les dimanches

Menu spécial pour Réveillon du 31 décembre

Réservez dès maintenant!

46, route Tortue, Saint-Eugène, L'Islet G0R 1X0
Téléphone: (418) 247-7486



Un appel à la fidélité des membres, voilà en substance le message lancé par le directeur général du Magasin Coop de Montmagny, M. André Clavet.

Magasin Coop de Montmagny

Priorité sera donnée au renouvellement des valeurs coopératives

Conscients que la féroce compétition qui se vit dans le monde de l'alimentation, notamment par l'arrivée massive sur le marché de magasins d'entrepôt et de grande surface, ne cesse de réduire les marges de profit, les dirigeants du magasin Coop de Montmagny ont profité de l'assemblée générale annuelle tenue mardi dernier pour y aller d'un plaidoyer en faveur du renouvellement des valeurs coopératives.

PAR STÉPHANE POIRIER

Dans son discours, le directeur général du Magasin Coop, M. André Clavet, a appelé les quelque 425 membres présents à s'inspirer des pionniers qui ont créé leur coopérative en 1961 et à croire au mouvement coopératif qui prône entre autres de s'unir pour grandir.

M. Clavet faisait également remarquer l'apport inestimable de la coopérative pour le bien de la communauté. Dans les faits, depuis 1981, quelque 6 780 000 dollars ont été retournés dans la communauté via les ristournes annuelles.

Cet appel à la fidélité des membres, les dirigeants l'ont réitéré en insistant sur les services qui sont uniques à la coopérative d'alimentation, soit le service à l'auto, le service d'emballage, la livraison à domicile et le service personnalisé dans chacun des départements.

Au cours de la dernière année, une attention particulière fut portée sur l'information et la promotion de la coopérative. On a ainsi réalisé une campagne publicitaire pour le recrutement de nouveaux sociétaires qui a soit dit en passant connu de bons résultats. La campagne se poursuivra également pendant la prochaine année, l'objectif étant de renouveler le membership en ciblant davan-

tage les jeunes couples. Au 28 septembre 1996, le magasin Coop de Montmagny comptait 3 000 membres, ces derniers étant responsables de 73,22% du chiffre d'affaires, une hausse de 1,78%.

222 790\$ en ristourne

En assemblée, les membres ont entériné une ristourne de 2,31% représentant un montant de 222 790\$ payable avant la période des Fêtes. L'an dernier, on avait ristourné 214 507\$ équivalant à 2,2%.

Durant la période concernée, le chiffre d'affaires de la coopérative a légèrement fléchi passant de 13 649 163\$ en 1995 à 13 171 156\$ en 1996. Toutefois, au niveau des trop-perçus, l'exercice de 1996 a clôturé avec 299 276\$ comparativement à 297 638\$ pour l'exercice précédent.

Vers l'avenir

Résolu à se tourner vers l'avenir, le Magasin Coop de Montmagny aura quelques projets techniques à mener à terme au cours de la présente année. Dans la même vague qui touche les magasins IGA du Québec, l'établissement de Montmagny pourrait faire son entrée sur le réseau Internet dans les prochains mois. On entend également instaurer un système de contrôle des inventaires et d'identification des prix.

Noël au centre-ville

Notre spécial
Bérets
se poursuit
jusqu'à Noël

8\$

100% laine, ass. de couleurs
Rég. 12\$

Chez Estelle
vous suggère:

- Lingerie
- Robes de chambre et de nuit
- Chapeaux
- Bérets
- Foulards
- Gants Isotoner

Pour le plaisir
de laisser choisir
OFFREZ-LUI UN CERTIFICAT CADEAU

Chez Estelle

NOUVEAUTÉS POUR DAMES

101, St-Jean-Baptiste Est
Montmagny
248-1972

Joyeux Noël
à tous!

SEMAINE SANS TAXES

du 8 au 14 décembre

Sur toute la
marchandise
à prix régulier



IDÉAL POUR
LA MOTONEIGE

Bottes Sorel -74°C
Bottes Acton -68°C

LAISSEZ-LUI LE
PLAISIR DE CHOISIR

Offrez un
CERTIFICAT
Cadeau

UN CADEAU
TOUJOURS
APPRÉCIÉ
DES PANTOUFLES

CHAUSSURES

Carole Jean & Danielle Lord, prop.

POP

«La boutique la plus POP! en ville»

101, boul. Taché Ouest, Montmagny 248-8149

Germain Fortin Luthier

Réparation, ajustement, restauration et
fabrication d'instruments de musique.

Pièces et accessoires divers.

Estimation gratuite.

Tél.: 246-3625 • 248-2219 • 878-7326

Ça fait chaud au coeur d'avoir un démarreur
à distance qui a déjà vu neiger.

à partir de
129,95\$*

Passez du froid au
chaud en quelques minutes!

* Installation et taxes en sus.

AstroStart

- Module principal garanti tant que vous êtes propriétaire du véhicule (pièces et main-d'oeuvre), frais de manutention en sus;
- protection contre l'ouverture du capot;
- système anti-emballage au démarrage;
- interrupteur de mise hors-service (pour l'entretien de votre véhicule);
- plusieurs autres caractéristiques aussi offertes en option.

Renseignez-vous sur les modèles disponibles
pour transmissions manuelles.

Y'a rien de trop
Beau
pour ton auto

71 succursales au Québec

145, boul. Taché Ouest
MONTMAGNY
248-8444

Lebeau
VITRES D'AUTOS

Un nouveau sommet jamais atteint

La caisse Saint-Thomas redistribue 900 980\$ à ses membres

Dans une période où le Mouvement Desjardins voit certaines de ses institutions enregistrer un manque à gagner important, la caisse populaire de Saint-Thomas de Montmagny affiche des résultats qui font preuve d'une excellente santé financière. Par exemple, on remettra cette année un montant record de 900 980\$ en ristournes aux 10 000 membres de la caisse magnymontoise. Il s'agirait de l'une, sinon la plus importante, ristourne à être remise dans le réseau des caisses Desjardins au Québec.

PAR SYLVAIN FOURNIER

Cette somme représente 51% des trop-perçus qui ont atteint, au cours de la dernière année financière, plus de 1 700 000\$ sur un actif qui a grimpé de 6% pour se chiffrer à 139 822 788\$. Ce trop-perçu représente un montant de 1,34\$ du 100\$ d'actif, soit plus du double de la moyenne des caisses du Mouvement Desjardins.

«La rentabilité de la caisse populaire de Saint-Thomas est supérieure à celle de la moyenne des banques à chartes, lesquelles réalisent ces années-ci, des profits records», a souligné le directeur général M. André Fortin en qualifiant sa caisse de l'une des plus performantes au Québec.

Lors de la 63e assemblée générale qui avait lieu dimanche dernier devant plus de 500 membres réunis à la salle Edwin-Bélanger, le président M. Marcel Côté a présenté le partage de cette ristourne, dont entre autres 783 776\$ (6%) iront aux déposants et emprunteurs et 20% des frais de service seront remboursés pour un montant de 39 886\$. Face à la forte concurrence entre les différentes institutions financières, la caisse Saint-Thomas souhaite utiliser l'avantage de la ristourne pour convaincre ses futurs clients.

Au cours de la dernière année financière, la caisse Saint-Thomas a consenti 3 781 prêts

pour un montant total de 103 156 000\$. Le portefeuille de prêts aux particuliers s'est accru de 4,3% pour atteindre 50 670 803\$ tandis que les prêts accordés aux entreprises agricoles et commerciales ont augmenté de 4,2% pour se situer à 58 845 495\$. Les mauvaises créances s'élèvent à 99 322\$ comparativement à 124 215\$ en 1994-95. Ce montant correspond à un ratio de 0,07\$ du 100\$ d'actif alors que la moyenne se situe à 0,32\$ pour l'ensemble des caisses de la Fédération.

M. André Fortin explique la bonne santé financière de sa caisse par la fidélité de sa clientèle, le volume important de l'épargne moyen et l'importance de sa réserve. Les caisses qui éprouvent de la difficulté en raison surtout des mauvaises créances sont davantage situées dans les grands centres urbains et ne bénéficient pas d'une réserve aussi importante que la caisse Saint-Thomas, a souligné M. Fortin. La caisse Saint-Thomas présente en effet de son côté une confortable réserve de plus de 8 millions \$.

Lors des élections des membres du conseil d'administration, M. Marcel Côté président, M. Jean-Paul Couture, Mme Nicole De Ladurantaye et M. Pierre Nicole ont tous été réélus, à l'exception de M. Paul-Émile Martin qui était membre du conseil d'administration depuis 32 ans. M. Richard Langlois a été élu

pour combler ce poste. M. Pascal Lebel a été réélu à la commission de crédit et M. Jean-Marie Roy a été reconduit à la présidence du conseil de surveillance.

En plus de rendre hommage à M. René Guilmette, un citoyen très engagé au sein de la communauté qui a été honoré de la Médaille du Mérite 1996, la caisse populaire de Saint-Thomas de Montmagny offrait la possibilité à ses membres présents de remporter un crédit voyage de 1 500\$ ou un

dépôt à terme rachetable de 1 000\$. La gagnante, Mme Odette Minville de Montmagny a choisi le dépôt à terme de 1 000\$.

«Pour nous, les sociétaires sont beaucoup plus que de simples clients. Ils sont les copropriétaires de la caisse. Aussi, nous croyons que les membres qui font confiance à leur coopérative d'épargne et de crédit en utilisant les services offerts, doivent être les premiers à en bénéficier», a souligné le président M. Marcel Côté.



Le président de la caisse populaire de Saint-Thomas de Montmagny, M. Marcel Côté, et son directeur général M. André Fortin, posent en compagnie du récipiendaire de la Médaille du Mérite 1996, M. René Guilmette, et de la membre gagnante d'un dépôt à terme de 1 000\$, Mme Odette Minville.

Une douceur parfumée pour Noël...

MIRO

EAU DE TOILETTE

Miro (Dame)

Magnifique et unique coffret cadeau en bois fabriqué par nos artisans de St-Jean-Port-Joli. Contenant: Eau de toilette vapo. 50 ml (format rég.). Lait corporel 200 ml (format rég.). Eau de toilette 10 ml (format sac). Rég. 99,00\$

Spécial 52\$



Anaïs Anaïs

Coffret cadeau: Eau de toilette vapo 30 ml. Savon rég. 100 gr. Parfum miniature. Rég. 97,00\$

Spécial 33⁷⁵\$

LANCÔME

PARIS

Nouveau & Exclusif

Trésor

Venez découvrir cette fragrance exceptionnelle offerte en coffrets cadeaux.

Magie Noire

Coffret: Eau de toilette vapo 30 ml
Crème corporelle 120 ml. Rég. 63,00\$

Spécial 33\$

Ô de Lancôme

Coffret: Eau de toilette vapo 50 ml
Crème douce 100 ml
Gel parfumé 100 ml. Rég. 54,00\$

Spécial 26\$

Pour lui:

Drakar Noir

Coffret: Baume après rasage 50 ml. Eau de toilette vapo. 50 gr.
Déodorant 75 gr. Rég. 90,00\$

Spécial 41\$

**DRAKKAR
NOR**



Les illustrations peuvent différer. Quantités limitées.

UNIPRIX

PETITS SOINS, GROSSES ÉCONOMIES!

Marc Laroche, prop. LES GALERIES MONTMAGNY • OUVERT 7 JOURS 7 SOIRS LIVRAISON GRATUITE 248-8191

L'église de Sainte-Lucie a 40 ans

(S.P.) Une journée spéciale organisée par la Fabrique de Sainte-Lucie marquera le 14 décembre prochain le 40e anniversaire de fondation de l'église de l'endroit. L'événement permettra à la communauté de se rappeler des grands moments de sa vie de foi. Le tout débutera à 19h15 avec une messe de l'Action de grâce et sera suivie vers 20h15 d'un récital où l'on rendra hommage au vécu de la paroisse depuis l'inauguration de l'église actuelle il y a maintenant 40 ans. La première partie de la soirée sera assurée par Jean-Philippe Taylor, Brigitte et Marilynne Francoeur. Les talents locaux prendront ensuite la scène avec musique et chansons de Noël. L'entrée est gratuite pour tous.



centre
CHIROPRATIQUE
Turmel
RADIOLOGIE

Dr Richard Turmel
chiropraticien

Montmagny
248-4594

St-Jean-Port-Joli
598-7476

Saint-Pamphile
356-2080



25 années de services

(S.F.) La Ville de Montmagny a rendu hommage lundi lors de la séance publique du conseil à M. Gilles Ringuet, un employé municipal qui compte maintenant 25 années de loyaux services. Les habitués de l'aréna de Montmagny se rappelleront sûrement les 18 années de travail de M. Gilles Ringuet dans cet amphithéâtre sportif. Il est depuis sept ans au service des travaux publics de la municipalité. Travailleur consciencieux, honnête et franc, M. Ringuet est depuis plus d'une douzaine d'années le président du syndicat des cols blancs et bleus de la Ville de Montmagny. Sur la photo, M. Ringuet qui a reçu une montre de valeur, est entouré du directeur des travaux publics, M. Jean-Luc Després, du maire suppléant M. Benoît Fournier, et du directeur général, M. Jacques Alain.

DÉCEMBRE LE MOIS DES ESSAIS

★ Venez conduire ces 4x4 ★
ils sont disponibles en tout temps pour vous!

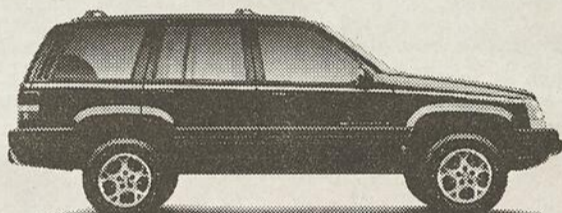

Jeep Grand Cherokee



Dodge T-300



Plymouth Voyager traction intégrale



Dodge Dakota



Jeep TJ

La grande petite voiture

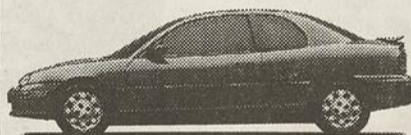

Néon

N'attendez-plus!
Venez faire l'essai du véhicule
de vos rêves sans délais!



Offrez des certificats cadeaux.

Un cadeau qui plaît à coup sûr!



Jeep
Eagle

FESTIVAL

PLYMOUTH CHRYSLER

75, boul. Taché Est, Montmagny
1-800-343-8899 248-8899

Le client est notre patron

SERVICE 5 ÉTOILES
CHRYSLER
☆☆☆☆☆



Le Havre des Femmes
L'Islet-sur-Mer

"Ta vie de couple est difficile et insatisfaisante? Tu ne te sens pas respectée par ton conjoint qui a des attitudes colériques et contrôlantes?"

Le Havre des Femmes existe pour te venir en aide. Ouvert 24 heures/24 et 7 jours/semaine.

Par le biais de nos services d'écoute téléphonique, d'accueil et d'hébergement... Nous l'assurons notre confidentialité, notre objectivité et la gratuité."

*(418) 247-7622 *

Ou sans frais au 1-800-363-9010 par la ligne S.O.S. Violence Conjugale

Les 1275 élèves de la polyvalente Louis-Jacques-Casault en campagne de financement

Du 16 décembre au 9 janvier prochain, les 1275 élèves de la polyvalente Louis-Jacques-Casault à Montmagny tiendront leur campagne de levée de fonds annuelle sous le thème «Je fonctionne au "max"». Grâce à de nouveaux incitatifs de vente, le conseil des élèves souhaite que leur carte à gratter maison leur permettra de récolter 25 000\$.

PAR SYLVAIN FOURNIER

L'an dernier la campagne «Bougeons en coeur» avait recueilli 14 886\$. Le défi est grand, mais le coordonnateur de la souscription dirigée par le conseil des élèves, M. Jacques Dion, est confiant d'atteindre cet objectif grâce à une nouvelle formule de vente.

Les élèves recevront bientôt une carte à gratter contenant 31 cases dévoilant des montants de 1\$ à 2\$, pour une valeur totale de 50\$. Une feuille offrant des coupons rabais dans des commerces magnymontois sera remise à chaque personne qui grattera une case. Les élèves vendeurs seront également récompensés puisqu'un crédit de 25% de leur vente leur sera accordé.

Ce crédit pourra être utilisé par les élèves pour aider à défrayer les sorties encadrées par l'école, les spectacles de l'école, les activités de groupe, les activités des finissants, les voyages organisés et le matériel que l'on retrouve au magasin scolaire. Les élèves qui amasseront 50\$ et plus auront la chance de gagner une planche à neige.

Des casquettes et des chandails à l'effigie du thème de la campagne de financement seront également en vente. Le dessin que l'on retrouve sur ces outils de promotion est une réalisation de Charles Talbot, un élève de 4e secondaire. On invite la population à être généreuse puisque les sommes amassées seront utilisées pour financer les activités culturelles et sportives ainsi que les projets spéciaux présentés par les élèves.

Pour un hiver **PAS DE PROBLÈME**



POSEZ VOS GOODYEAR

avant tout le monde



GOODYEAR F32

De la traction
à revendre
sur chaussée
sèche, enneigée
ou glacée



Photo: Jean Beaulieu

Jean Bouffard
Conseiller
en publicité

L'OIE
LE JOURNAL COOPÉRATIF
Votre
«PUB»
c'est sérieux!
CONTACTEZ-MOI!
248-8820

**LANGLOIS
ROBERT**
S.E.N.C.
AVOCATS

Me Pierre Blais
Me Richard Gaudreau
Me Isabelle Boivin

105 A, rue St-Louis
Montmagny
248-2383



L'adhérence
en toutes conditions

**CONCORDE
VALUE MARK**

La performance sportive
de grand luxe

**CONCORDE
RADIAL SR**

De la traction à revendre,
sur chaussée sèche,
enneigée ou glacée

**GOODYEAR
F-32**

Pneu d'hiver économique
alliant performance
et traction efficace

**GOODYEAR
ULTRA GRIP HP**

Un pneu d'hiver alliant
qualité Goodyear
et économie

**GOODYEAR
ULTRA GRIP 'N'**

PERMUTATION
ET MONTAGE
COMPRIS

ÉQUILIBRAGE
COMPRIS



Heures d'ouverture :
Lundi au vendredi :
8 h à 17 h 30
Samedi : 8 h à 12 h



**ATELIER DE PNEUS
MONTMAGNY Ltée**

266, rue Saint-Ignace, Montmagny
248-0202

• Installation **SANS FRAIS**
• Entreposage de vos pneus **SANS FRAIS**
• Garantie hasard de la route **SANS FRAIS**



Sur la photo, M. Jean-Pierre Desroches du club Optimiste et Mme Lucie Labrecque de la Banque Nationale, les responsables du téléthon de la recherche sur les maladies infantiles dans Montmagny-L'Islet, sont entourés du président du club Optimiste de Montmagny, M. Michel Proulx, du directeur de la Banque Nationale à Montmagny M. Raymond Parent, son fils Charles-Étienne et de Mme Gilberte Piette.

RICHARD GAUDREAU

Comptable (C.S.A.)



- Tenue de livres
- États financiers de particuliers et de compagnies
- Déclarations d'impôt de particuliers et de compagnies

234, boul. Taché Est, Montmagny
Tél. : (418) 248-1616 Téléc. : (418) 248-1625

Simon Gosselin

COMPTABLE GÉNÉRAL LICENCIÉ

234, boulevard Taché Est
Montmagny
Tél. : 248-1616
Télé. : 248-1625

Le téléthon de la recherche sur les maladies infantiles récolte 9 700\$ dans Montmagny-L'Islet

Malgré la présence d'une autre campagne de levée de fonds qui s'est déroulée quasi simultanément dans la grande région de Québec, le téléthon de la recherche sur les maladies infantiles a été un franc succès dans Montmagny-L'Islet.

PAR SYLVAIN FOURNIER

Le blitz financier de 24 heures mené par environ 25 bénévoles du club Optimiste de Montmagny et des succursales de la Banque Nationale à Montmagny et L'Islet-sur-Mer a permis d'amasser 9700\$, selon la dernière compilation réalisée à 21h dimanche. On a recueilli 1 660\$ dans la MRC de L'Islet et plus de 8 000\$ dans la MRC de Montmagny.

Le responsable de l'activité du côté du club Optimiste, M. Jean-Pierre Desroches, a précisé en entrevue téléphonique lundi qu'avec les montants qui entreront dans le courant de la semaine, on aura atteint et même dépassé l'objectif de 10 000\$ que l'on s'était fixé. M. Desroches a tenu à souligner la précieuse collaboration de Mme Lucie Labrecque de la Banque Nationale, une bénévole de premier plan.

M. Jean-Pierre Desroches s'est dit très satisfait de ces résultats, d'autant plus que l'on présentait une autre levée de fonds dans la région pour le Noël du Bonheur. Les bénévoles du téléthon n'ont cependant pas attendu que le téléphone sonne. Ils l'ont fait sonner plutôt...

«C'est le téléthon à l'envers», a souligné M. Desroches en expliquant que les bénévoles, armés de la liste des donateurs de l'an dernier dans la région, ont à nouveau sollicité ces personnes. À 95% les gens ont renouvelé leur souscription, a mentionné M. Desroches. Sensibilisée par la cause défendue, la population de Montmagny-L'Islet aura encore une fois démontré qu'elle sait se montrer généreuse à l'endroit des jeunes enfants malades.

Lutte au braconnage dans Chaudière-Appalaches

141 infractions constatées durant la saison de chasse 1996

(S.F.) Durant la dernière saison de chasse du 21 septembre au 22 novembre dernier, les agents de conservation de la faune de la région de Chaudière-Appalaches ont constaté 141 infractions lors de leurs opérations anti-braconnage.

Parmi ces infractions, 64 ont un caractère technique tel que l'omission de porter un dossier ou la présence d'une arme à feu chargée dans un véhicule. La plupart des autres infractions concernent la chasse illégale de gibiers. On note 32 infractions pour avoir chasser la nuit, 13 pour la chasse avec engins prohibés, 10 gros gibiers abattus illégalement, six pour surplus de gibier, six pour possession illégale de gibier et quatre pour la chasse en temps prohibé.

À ce bilan sur les infractions constatées, il faut aussi ajouter 113 saisies dont 29 chevreuils, six orignaux et 21 carabines. Les agents de conservation de la faune sont unanimes à dire que ces infractions ont pu être détectées grâce à la collaboration des citoyens. Le service SOS braconnage est disponible 24 heures sur 24 sept jours sur sept en composant sans frais le 1-800-463-2191.

UN GAGE D'AVENIR



Construction B.M.L., une entreprise de pavage de la région, a implanté un système qualité pour son département de fabrication d'enrobé bitumineux. Dans cette perspective, nous sommes heureux de vous informer que notre certification ISO 9002 nous fut accordée en novembre dernier par le Bureau de Normalisation du Québec (BNQ).

ISO 9002, UN GAGE D'AVENIR



RÉPARATION ÉLECTRIQUE MONTMAGNY INC.

170, 4^e Rue, Montmagny (Québec) G5V 3L5
VENTE - RÉPARATION - MOTEURS - ÉQUIPEMENT ÉLECTRIQUE
Tél. (418) 248-2072 - Fax : (418) 248-2073



Votre distributeur autorisé



VENTE - RÉPARATION - SERVICE

MOTORÉDUCTEUR

MOTEUR HAUT RENDEMENT



ÉQUIPEMENT DE TRANSMISSION INDUSTRIEL

Concours des Grands prix du tourisme dans Chaudière-Appalaches

Les entreprises et organismes de la région qui oeuvrent dans le domaine du tourisme ont jusqu'au 13 décembre prochain pour déposer leur candidature en vue de la prochaine présentation du Gala des Grands prix du tourisme qui est organisé par l'Association touristique régionale de Chaudière-Appalaches.

PAR SYLVAIN FOURNIER

Ces Grands prix honorent chaque année les réalisations de personnes, associations et entreprises qui ont contribué au positionnement du Québec comme destination de choix. L'ATR de Chaudière-Appalaches a pour cette occasion formé un jury indépendant formé de spécialistes en tourisme.

Ce jury désignera des lauréats régionaux dans toutes les catégories du concours, soit Accueil et service à la clientèle, Développement touristique, Entreprise publique, Manifestation

touristique, Innovation touristique, Petite entreprise touristique et Promotion touristique. Les lauréats régionaux seront en lice pour l'obtention d'un prix national.

Pour connaître les modalités de participation et vous inscrire, il suffit de communiquer avec l'ATR de Chaudière-Appalaches qui remettra les documents nécessaires à la préparation du dossier de candidature. On peut rejoindre l'organisme au 418-831-4411. Les lauréats seront couronnés lors du gala régional qui se tiendra le 4 avril 1997 au Manoir Lac Etchemin.



Beau Site acquiert Bernier Fleuriste

(M.C.) Toujours en expansion, le Centre horticole Beau Site vient de se porter acquéreur de Bernier Fleuriste à Saint-Jean-Port-Joli. Il s'agit d'une septième boutique fleuriste pour Beau Site, qui en opère deux à Montmagny, deux à La Pocatière, une à Saint-Pamphile et deux maintenant dans la Capitale de la sculpture. En se donnant un deuxième point de vente au 28 chemin du Roy Est à Saint-Jean-Port-Joli, les propriétaires de Beau Site, Diane Robichaud et Gilles Hudon, veulent se rapprocher davantage de leur clientèle afin de lui offrir le meilleur service possible. Ils vous invitent à venir les rencontrer.

À Noël! Pensez à vous!

****66⁹⁵/mois
FINANCEMENT
24 MOIS**



ORDINATEUR SAMPACK PENTIUM 133

Comprend : processeur Intel Pentium 133 - 8 Mo de mémoire vive - disque rigide de 1.28 Go - lecteur 3.5" haute densité - clavier 104 touches pour Windows 95 - souris Microsoft - carte vidéo de 1 Mo avec technologie MPEG - logiciel - logiciel Windows 95

SM04-M119 - Moniteur en sus
** Détails en magasin.

1229⁹⁵

IMPRIMANTE COULEUR JETPRINTER 1020

Vitesse d'impression de 3.5 ppm - résolution de 600 x 300 ppp - alimentateur automatique de 100 feuilles - logiciel Shel Workshop sur CD-ROM

MS04-1299269

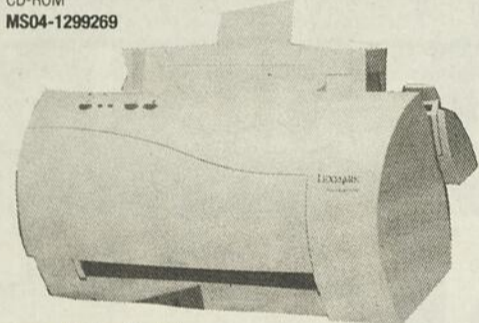

214⁹⁵



FAX/MODEM/VOIX U.S. ROBOTICS SPORSTER

33.6/28.8 interne

33.6/28.8 externe

MS04-1186639

MS04-1284956

249⁹⁵

289⁹⁵

- PRIX EN VIGUEUR JUSQU'AU 5 JANVIER 1997 •
- Prix spéciaux pour étudiants
- Plan de financement disponible

Plusieurs autres spéciaux dans notre circulaire MICRO INFO. (disponible en magasin)



MS SIDEWINDER STANDARD

MS04-1263767

39⁹⁵

CADEAU POUR TOUTE LA FAMILLE



12 LOGICIELS INCLUS

384⁹⁵

ENSEMBLE MULTIMÉDIA SOUNDBLASTER DISCOVERY CD 8X

Comprend : lecteur laser interne 8X - carte de son Soundblaster 32-bit PNP - haut-parleurs 10 watts par canal - 12 logiciels
MS04-1173238

micro votre spécialiste en informatique

41, av. du Bassin Nord, Montmagny
Tél. & Fax : **248-0074**

Jean Gaumond, consultant
micjean@quebec.net



Mazda 626 DX 1997

LA MAZDA
LA PLUS POPULAIRE
À UN PRIX ENCORE
PLUS POPULAIRE.

LA PLUS SÉCURITAIRE DE SA CATÉGORIE!

229^{\$*}
Par mois/location 24 mois

Le confort, la sécurité et la performance de la Mazda 626! Notre modèle le plus populaire a vraiment tout pour plaire... surtout le prix. Les quantités sont limitées.

* Selon une étude de « U.S. Insurance Institute for Highway Safety » effectuée en 1996. * Offre valable sur toute location au détail chez les détaillants participants à partir du 4 octobre pour un temps limité. Les stocks peuvent varier d'un concessionnaire à l'autre. Sur approbation du crédit. Les concessionnaires peuvent louer moins cher. Le prix de location de la Mazda 626 DX 1997 (modèle #40SS7A001) est basé sur 24 mois. Acompte de 1750 \$ ou l'échange équivalent. Le paiement du premier mois et le dépôt de 300 \$ sont dus au moment de la transaction. Frais de transport et de préparation avant livraison de 750 \$, immatriculation, assurances et taxes en sus. Maximum de 20 000 km par an. Frais de 8¢ le kilomètre additionnel. Renseignez-vous auprès des concessionnaires participants.

mazda
EMPORTE-MOI

GAGNANT DU PRIX SATISFACTION-CLIENTS



201, boul. Taché ouest
MONTMAGNY
248-0014



Les employés chez Matériaux Blanchet participent activement à la santé et sécurité au travail.

Matériaux Blanchet, un chef de file en santé et sécurité au travail

En avril 1996, Matériaux Blanchet obtenait l'accréditation ISO 9002. Pour la scierie de Saint-Pamphile, il s'agit d'un outil important lui permettant de valider sans cesse son processus d'amélioration continue et sa recherche de qualité totale. Et à l'intérieur de cette démarche, la santé et sécurité au travail y trouve son compte.

PAR MICHEL CHASSÉ

Tant et si bien que l'initiative de la compagnie fait boue de neige. En effet, l'entreprise est de plus en plus sollicitée pour faire part de son expérience en santé et sécurité au travail et en entretien préventif.

À la fin octobre, M. Daniel Michaud, directeur des usines et de la production à Saint-Pamphile, était conférencier invité au colloque «La prévention des accidents de travail, mission possible» qui se tenait à Sainte-Foy. Et tout récemment, il était à Montréal pour participer à un colloque portant sur les meilleures pratiques en entretien industriel. Traitant des outils permettant de respon-

sabiliser et motiver les employés, M. Michaud a parlé entre autres de l'importance d'impliquer le personnel dans l'entretien préventif.

L'originalité du système mis en place chez Matériaux Blanchet repose sur la participation active de l'employé à l'élaboration de l'instruction de travail. Au total, 75 postes de travail ont fait l'objet d'un exercice de réflexion sur la nature de la tâche. Il s'agissait de décrire la tâche et l'objectif de l'opération, déterminer l'aire de travail, et identifier les risques à la qualité, à la productivité, à l'environnement et évidemment au travailleur.

Selon M. Michaud, il est trop tôt pour savoir si cet exercice a eu un impact sur la santé et sécurité au travail: «Le temps nous éclairera là-dessus, mais nous croyons que l'implication directe du travailleur à l'identification des risques pour sa sécurité et à la rédaction de son instruction de travail n'a pas été un exercice futile», de soutenir M. Michaud.

Chose certaine, la certification ISO 9002 a eu un impact positif sur l'entretien préventif en favorisant la mise en place d'un système de planification des services de l'entretien: «Grâce à ce système, on est assuré que toute demande touchant la santé et la sécurité recevra un traitement équitable dans les délais les plus brefs», de dire M. Michaud.

Librairie

Livres en tête inc.

La boîte à idées pour Noël...

POUR LES MORDUS D'INFORMATIQUE

Grand choix de CD ROM
Livres sur internet
Collection Sybex
Collection Micro-Application



FRANCE



POUR CEUX QUI ONT TOUT... OU PRESQUE

Carnets des vins
Livres de cave
Guide Phaneuf 97
Carnets de route 97
Larousse électronique

POUR CEUX QUI VEULENT TOUT SAVOIR

Jeux et livres de tarots
Livres sur les rêves
Livres d'astrologie



Livres en tête inc.

NOUVELLE ADRESSE :
110, St-Jean-Baptiste Est
MONTMAGNY • 248-0026

FLORIAN JOGUES

Pelletier Lavoie

AVOCATS

Nous exerçons en pratique générale, particulièrement en droit civil, familial, pénal, commercial et administratif.

Nous offrons des services de perception de comptes.

1, Place de l'Église, bureau 304, Montmagny, Qc
☎ 248-7474 Fax: 248-8294



Pour un

Noël



BRASSE TON CASQUE

Panasonic®

SHOCK WAVE

SLSW202Y

- Conception Shockwave (Boîtier solide et résistant à l'eau)
- Mémoire antichoc (3 s)
- Double système de verrouillage
- Lecture de 10 heures

229⁹⁵



RQSW20Y

- Conception Shockwave
- VMSS (Système sono-vibreux virtuel)
- Bloc d'accord numérique (préréglage de 20 stations)
- Poignée Shockwave fournie

139⁹⁵



RQSW6G

- Conception Shockwave
- Réducteur de bruit Dolby B
- Auto-inversion
- XBS (Système d'accentuation des graves)

89⁹⁵



RENÉ SAMSON INC.

80, BOUL. TACHÉ OUEST
MONTMAGNY

248-0210

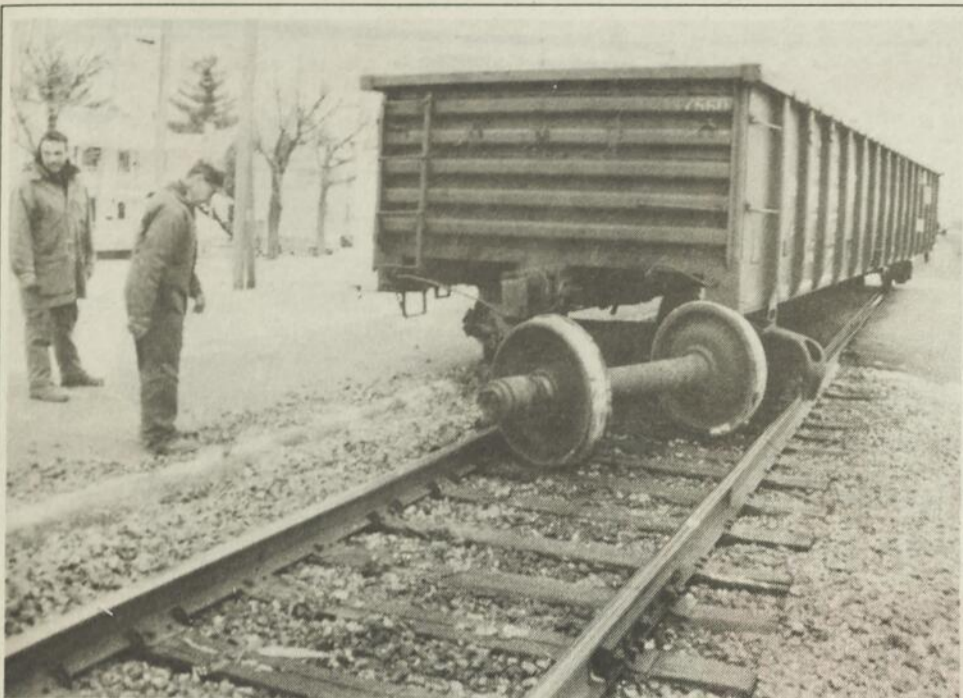

Un wagon en moins...

(S.F.) Un train de marchandises du Canadien National a vu un de ses wagons dérailler en face de la gare ferroviaire de Montmagny jeudi matin vers 7h45. Le wagon a subi de lourds dommages à ses roues arrières et a été abandonné sur la voie. Il a été récupéré en cours de journée par les employés du CN. Le passage à niveau de l'avenue de la Gare a été fermé à la circulation durant une bonne partie de la journée. Le train de marchandises a toutefois repris sa route vers l'est quelques minutes après avoir décroché le wagon abîmé qui était situé à la queue du convoi.

Décision du comité de l'Aléna: le député Langlois se réjouit

(S.P.) Le jugement du groupe spécial créé en vertu de l'Accord de libre-échange nord-américain (Aléna) confirmait récemment le droit du Canada d'imposer des tarifs autorisés par l'Organisation mondiale du commerce (OMC) sur certains produits agricoles en provenance des États-Unis. «La décision du comité de l'Aléna confirme ce que le Bloc québécois et les agriculteurs québécois ont toujours défendu, c'est-à-dire que nos tarifs et que nos taux de contingents tarifaires à

l'appui de notre système de gestion de l'offre répondent aux règles de l'Aléna et de l'OMC», de commenter le député de Bellechasse aux Communes, Me François Langlois.

Le député conclut que cette décision contribuera à une plus grande stabilité dans le secteur de la gestion de l'offre, et conséquemment, les agriculteurs québécois, dont ceux du comté, pourront planifier à plus long terme.

TOUJOURS BIEN VOUS SERVIR!



*Vente
Location*
Denis Robin
représentant
Montmagny



**Lapointe
auto inc.**
ST-PHILÉMON

Jeep
Eagle
469-2144
(SANS FRAIS)
1-800-924-2144
(SANS FRAIS)

Pro-Store enr.

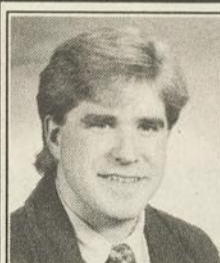

Directement du
manufacturier
horizontaux et verticaux



Claude Fortin prop. **Jusqu'au 14 décembre**

248-8400
Service rapide

Multipliez votre chiffre d'affaires pour des ...



Grâce au service APPEL SANS FRAIS PME de Québec-Téléphone

Vous cherchez un moyen simple, rentable et économique d'étendre vos activités commerciales à l'extérieur de votre territoire d'exploitation ?

Le service APPEL SANS FRAIS PME de Québec-Téléphone est la solution pour vous!

Peu importe la taille de votre entreprise et la nature de vos activités, vos clients apprécieront le fait de pouvoir vous téléphoner sans frais à un numéro comme le 1 800 ou le 1 888. À partir de seulement **8 \$ par mois**, le service APPEL SANS FRAIS PME de QUÉBEC-TÉLÉPHONE est spécialement conçu pour vous permettre d'éliminer les barrières de l'interurbain... tout en augmentant vos ventes et vos profits!



QUÉBEC-TÉLÉPHONE

<http://www.quebectel.qc.ca>

Profitez-en pendant 3 mois
gratuitement!

Jusqu'au 20 décembre 1996, abonnez-vous au service APPEL SANS FRAIS PME de QUÉBEC-TÉLÉPHONE et obtenez :

50 \$* DE CRÉDIT D'INTERURBAIN

3 MOIS D'ABONNEMENT GRATUITS (VALEUR DE 24\$)

ENREGISTREMENT DU PREMIER MESSAGE D'ACCUEIL GRATUIT

AUCUNS FRAIS DE TRAITEMENT DE DOSSIER

*Après 6 mois de service

Vous craquez pour cette offre exceptionnelle ?

Téléphonez-nous SANS FRAIS au **1 800 463-5850** pour vous abonner dès aujourd'hui au service APPEL SANS FRAIS PME de QUÉBEC-TÉLÉPHONE.

DE TOUT... POUR VOUS EMBALLER!



*Fantaisie
Exclusivité
Diversité*

En Décembre, on profite de la Promotion...
à Saint-Jean-Port-Joli

UNIPRIX
PETITS SOINS, GROSSES ÉCONOMIES!

J. Arsenault, J. Dallaire
8, ave. de Gaspé Ouest, Saint-Jean-Port-Joli

Spéciaux sur articles de décoration **AUSS!** **PARFUMS CADEAUX CHOCOLATS...**

Ouvert le dimanche de 10 à 13 hrs

GAGNON MEUBLES
77, avenue de Gaspé Est
Saint-Jean-Port-Joli
Tél.: 598-3340
Saint-Perpétue
Tél.: 359-2424

sans taxes Sur présentation de ce coupon-rabais **sans taxes** pour chaise à billes et/ou matelas
Valide jusqu'au 31 décembre 1996

Ouvert le dimanche

Le Centre Vartech
324, de l'Église, C.P. 158
Saint-Jean-Port-Joli
Magasin de variétés
Tél. et Fax: (418) 598-3703

Radio Shack
V&S

Promotions spéciales les dimanches de décembre de 11hrs à 16hrs

Venez participer à notre tirage!



SPÉCIAUX **RABAIS 10 À 50%**

CLUB G.D. VIDÉO Enr.
Saint-Jean-Port-Joli, Qué.
Tél.: 598-6727

10% sur achat de vidéocassette ou cassette de jeux sur présentation de ce coupon (en inventaire)

Valide jusqu'au 31 décembre

TIRAGES **SANSTAXES**

LES GÂTERIES Pâtisseries fines DE LA MIE

À Noël, gâtez vos invités en leur offrant:
-Bûches de Noël
-Gâteaux et pâtisseries
-Chocolats fins
-Tartes et pâtes
-Pains frais

318, route de l'Église 598-9545

Réservez avant le 20 décembre

SPÉCIAUX **IDÉES CADEAUX**

Centre Multiservices St-Jean-Port-Joli

Présentez cette annonce et obtenez **10%** sur location d'une motoneige du 15 décembre 96 au 15 janvier 97

51, 2^e rang Est Tél.: 598-3047 / 598-6955

Ouvert les dimanches en saison.

Aux Variétés St-Jean
Mercerie pour hommes
7, Ave de Gaspé O. 598-6155

Super Solde avant Noël 20%
sur toute la marchandise en magasin sauf les vêtements de travail

Horaires: Ouvert le soir à partir du 9 déc. et les dimanches 8, 15 et 22 déc.

"Passez de très joyeuses Fêtes"

Bijouterie Jean enr.
29, ave de Gaspé Ouest
Saint-Jean-Port-Joli, G0R 3G0 598-6382

20% de rabais sur marchandise à prix régulier
36 ans à votre service
12 heures à 17 heures

Ouvert le dimanche

Boutique Chaperon Rouge
Centre de mode féminine
Yvette Dubé, prop.

20% à 50% de rabais

50, de Gaspé Est, Saint-Jean-Port-Joli
598-3308

Ouvert: les soirs et dimanches



Boutique cadeaux, service de décoration

Lucie Duval designer
60, de Gaspé Est
598-9932

Lunagi Décor enr.

Une boutique à découvrir... pour offrir:
10 à 30% de rabais sur marchandise sélectionnée.
• Emballage gratuit avec achat de \$10.00 et plus.
• Plusieurs nouveautés
• Plan mise de côté

Ouvert dimanche 24 nov. et tous les dimanches de déc.

Boutique Hockey ALN

390, rue Verreault,
Saint-Jean-Port-Joli
598-3144

Gants Victoriaville
Vic 9511: \$27.95
Vic 9513: \$29.93
Koho 140: \$44.95
Patins Intrépid: \$119.95

Rabais valides jusqu'au 22 décembre

VÊTEMENTS - CHAUSSURES

Roger Gauvin

Saint-Jean-Port-Joli
Tél.: 598-3377

HOMMES - DAMES - ENFANTS

Saint-Pamphile
Tél.: 356-3993

En tout temps 20% d'escompte sur présentation de ce coupon, sur toute marchandise au prix régulier. Valable jusqu'au 31 décembre 1996 (Sauf vêtement et chaussure de travail)

Ouvert le dimanche



Boutique **Myriam**

Cadeaux créations, cartes, cierges

Portes ouvertes chaque fin de semaine de décembre
Dégustation de chocolats

André Pelletier, sculpteur 233, de Gaspé Ouest Tél.: 598-3219

Bienvenue

Au Bonnet Rouge

76, ave. de Gaspé Est
Tél.: 598-3088

Présentez cette promotion avec votre facture pour pouvoir participer au tirage du dimanche 22 décembre d'un bon d'achat de 50,00\$

Participez à notre tirage.

Chouinard Chaussures

Geneviève B. Chouinard
Place de l'Église
598-6350

Pour garder ses pieds en santé, il faut bien se chausser. Alliez confort et qualité et optez pour NATURALIZER®

20% sur les produits NATURALIZER®

FLEURISTE Beau Site enr.

Boutique spécialisée de Noël

Profitez de nos nombreux spéciaux pour toutes vos décorations intérieures et extérieures pour Noël

844, Route de l'Église, Saint-Jean-Port-Joli
598-9388

Porte ouverte, dimanche 1^{er} décembre

*Fantaisie
Exclusivité
Diversité*



boutique

LES ÉTOFFES DU ROI

En décembre 30% sur tous les tissus

- Tissus au mètre
- Confection sur mesure

Sylvie Vaillancourt, prop.
24, chemin du Roi Est, Saint-Jean-Port-Joli 598-9858

Fermé le dimanche

SPÉCIAUX RABAIS 10 À 50% TIRAGES DÉGUSTATION PORTES-OUVERTES IDÉES CADEAUX

STUDIO DU PORT-JOLI

CONRAD TOUSSAINT, PHOTOGRAPHE

218, avenue de Gaspé Ouest
Saint-Jean-Port-Joli, Tél.: 598-6650

10,00\$ de rabais en présentant ce coupon à l'achat d'un appareil-photo de plus de 75,00\$ Avant le 21 décembre 1996

Fermé le dimanche, Bonnes Fêtes.

A la Griffunrie de

Saint-Jean-Port-Joli

Les Fêtes c'est pas bête

Ensemble de calligraphie Sheaffer, Rég. 19,50\$ Spé. 11,95\$
venez voir notre choix diversifié de cadeaux pour Noël

371, de l'Église, Saint-Jean-Port-Joli
Tél.: (418) 598-6600

Ouvert le dimanche

Artisanat Chamard inc.

Du 8 au 31 décembre

-25%

601, de Gaspé Est 598-3425

Ouvert 7 jours

CO-MAT Quincaillerie et matériaux de construction

Centre de rénovation CO-OP
501, de l'Église, Saint-Jean-Port-Joli
Tél.: (418) 598-3321

Spéciaux en magasin sur plusieurs articles, outils Dewalt, décorations de Noël etc.

Fermé le dimanche

LES ENFANTS DU SOLEIL

4, Place de l'Église

25% à 50%

598-9318

Bijoux et cadeaux d'ailleurs

598-6719

Boutique **La Magie de Noël enr.**

406, ave de Gaspé Ouest
Saint-Jean-Port-Joli

Journées portes ouvertes 24 nov. et 8 déc.
10 à 20% Rabais
Plus tirage de Noël
Bienvenue à tous

Ouvert 7 jours

Infographie: Réjean Desrosiers Initiative du Bureau du tourisme



CONCOURS Féerie de Noël!



La plus grande fête de Noël jamais réalisée à Montmagny!

Si tu as 12 ans et moins, participe à ce concours et fais parvenir ton coloriage avec le coupon de participation au Journal L'OIE BLANCHE. Le samedi 14 décembre, ton dessin sera exposé à La Féerie de Noël, de 12h00 à 17h00 à la polyvalente Louis-Jacques-Casault et tu participeras automatiquement au tirage de

4 BAS DE NOËL

de 6 pieds de hauteur d'une valeur de 172\$. (tirage à 16h30)



Nom: _____

Âge: _____

Municipalité: _____

Concours Féerie de Noël

Nom: _____

Tél.: _____

Adresse: _____

Retourner la page entière au Journal L'OIE BLANCHE avant le vendredi 13 décembre à 16h00 • 1, Place de l'église, bureau 401, C.P. 40, Montmagny (Qc) G5V 3S3

*Joyeuses
Fêtes!*



85, BOUL. TACHÉ OUEST
MONTMAGNY



CENTRE MÉDICO-DENTAIRE
RICHARD - FAUCHER & ASS.

63, BOUL. TACHÉ OUEST #101
MONTMAGNY 248-2175

De tout pour le sport!



114, BOUL. TACHÉ OUEST
MONTMAGNY
248-1245



29, ST-JEAN-BAPTISTE EST
MONTMAGNY

Opération paniers de Noël à Montmagny...

Le comité de la famille de la Ville de Montmagny participe à nouveau cette année à l'opération paniers de Noël en collaboration avec différents organismes du milieu. L'an dernier, pas moins de 140 paniers d'une valeur de 150\$ chacun avaient été distribués aux familles démunies de Montmagny.

PAR SYLVAIN FOURNIER

Du 9 au 17 décembre, il y aura collecte d'aliments non périssables par l'intermédiaire d'une soixantaine de boîtes placées dans les écoles et dans plusieurs entreprises de la région. Un blitz de sensibilisation est également prévu dans deux épiceries de Montmagny le 19 décembre et la distribution des paniers de provision s'effectuera le 21 décembre.

Les personnes et familles pour qui un panier de Noël peut être utile peuvent communiquer au 248-6083 entre le 9 et le 13 décembre de 9h à midi et de 14h à 16h. L'attribution des paniers de Noël se fera par un comité indépendant et la confidentialité est assurée. Au total, c'est près de 50 bénévoles qui participeront à l'opération paniers de Noël 1996 dans la capitale de l'oie blanche.

En plus du comité de la famille, ces bénévoles proviennent d'organismes comme la maison de secours La Frontière, la société Saint-Vincent de Paul de Saint-Mathieu, le club Richelieu, l'Office d'initiatives économiques, le conseil des élèves de la polyvalente Louis-Jacques-Casault, le CLSC Antoine-Rivard, les ambulances Jacques, l'association des pompiers volontaires et les policiers de la Sûreté municipale de Montmagny.

...et dans L'Islet

(M.C.) Des opérations «Paniers de Noël» auront lieu également dans la MRC de L'Islet afin d'égayer la période des Fêtes des plus démunis du milieu.

Un bref survol nous a appris que les magasins Coop de Saint-Jean-Port-Joli, Sainte-Perpétue et Saint-Pamphile, l'Intermarché L'Islet de L'Islet-sur-Mer, les épiceries André Dumas et Hector Deschênes de Saint-Aubert, et l'épicerie Arsène Gaudreau de Ville de L'Islet ont emboîté le pas.

À l'exception du magasin Coop de Saint-Pamphile, le principe est le même chez les magasins participants: il s'agit simplement de déposer des aliments non périssables dans un panier à provision identifié à cette fin. Les dons en argent sont également acceptés. La cueillette terminée, les paniers sont distribués aux plus démunis par un organisme communautaire de la place: la Saint-Vincent-de-Paul à Saint-Jean-Port-Joli, les Filles d'Isabelle à Sainte-Perpétue, un organisme à déterminer à L'Islet-sur-Mer, la Fabrique à Ville de L'Islet et le comité paroissial à Saint-Aubert.

À Saint-Pamphile, on privilégie la formule de commandite. Le CLSC, en collaboration avec la Maison de la Famille, trouve des commanditaires et achète des provisions pour les moins nantis.

D'une manière ou de l'autre, soyez généreux et donnez pour les plus pauvres afin d'égayer leur Noël.

Les bénévoles de l'équipe du panier de Noël souhaitent une grande participation du public, des étudiants et des travailleurs des



Le président du comité de la famille, M. Serge Fortin, vous invite à déposer vos denrées dans les boîtes aménagées à cette fin. En première page du journal, M. Fortin est accompagné de Mme Ginette Brochu de La Frontière, M. Laurent Cloutier des Ambulances Jacques, M. Jean-François Roy du Service des Loisirs et M. Jacques Bernier, président du club Richelieu.

diverses entreprises magnymontoises afin que la récolte soit abondante, car les besoins sont nombreux. Du côté des responsables, on songe même à l'éventuelle possibilité de diminuer la valeur des paniers de Noël à environ 120\$ chacun afin d'aider un plus grand nombre de familles dans le besoin. Comme le dit si bien le thème de cette opération «À

Noël, le partage ça se conserve», la période des Fêtes n'est pas toujours aussi généreuse pour tous. C'est pour cette raison que des organismes ont décidé de concerter leurs efforts afin de réaliser cette importante opération. À vous de les appuyer en donnant généreusement.

Prolonger l'été jusqu'en janvier



(piscine intérieure-sauna-spa-massothérapie)



HÔTEL L'OISELIÈRE

Réservation: (418) 248-1640
1-800-540-1640
Montmagny, aut. 20, sortie 376
105, chemin des Poirier

Notre spécial à 99,95\$ est disponible du dimanche au vendredi incl. pour les mois de novembre et décembre, exceptés les 24, 25, 31 décembre et 1er janvier.

FORFAIT DU SAMEDI: 139,95\$* (2 pers.) coucher, souper table d'hôte, mousseux et déjeuner. (*Taxes et service en sus.)

Pour une suggestion de cadeau, demandez nos forfaits!

La Couvée **RESTAURANT «LA COUVÉE»**
Tous les dimanches
Brunch: 9,95\$
Buffet l'international: 12,95\$
Certificat cadeau disponible
Réservation: (418) 248-9520

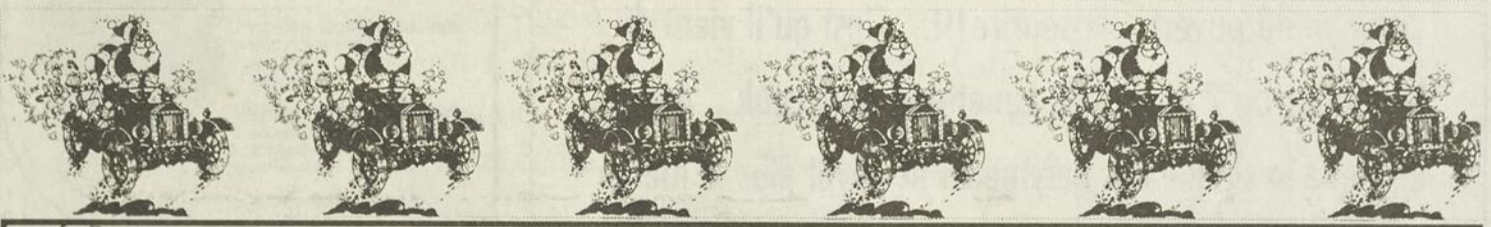

MUNICIPALITÉS OU PAROISSES	TRANSPORTEUR	ENDROIT DE DÉPART	RESPONSABLE	COMMANDITAIRES
ST-FRANÇOIS ST-PIERRE BERTHIER-SUR-MER	AUTOBUS L.S.B.C. INC. ST-FRANÇOIS	ÉGLISE DE ST-FRANÇOIS ÉGLISE DE BERTHIER ÉGLISE DE ST-PIERRE	NATHALIE CLOUTIER 259-7447	MEUBLES MORIGEAU ST-FRANÇOIS
L'ISLET	AUTOBUS L'ISLET INC.	LES ÉGLISES DE VILLE DE L'ISLET ET DE L'ISLET-SUR-MER	SIMON BERNIER 241-6229	LES CAISSES POPULAIRES DE L'ISLET
ST-PAMPHILE - TOURVILLE ST-ADALBERT STE-PERPÉTUE - ST-MARCEL	LES AUTOBUS ST-ADALBERT INC.	TOUTES LES ÉGLISES	RENÉE BLAIS 356-3122	LES AUTOBUS ST-ADALBERT
CAP-ST-IGNACE	CENTRE DE RÉPARATION H.B. CAP-ST-IGNACE	ÉCOLE MGR-SIROIS	RAYMOND HÉBERT 246-3296	CENTRE DE RÉPARATION H.B. ET CLUB OPTIMISTE DE CAP-ST-IGNACE
ST-PAUL STE-APOLLINE	AUTOBUS LIREY INC. ST-PAUL	ÉGLISE DE ST-PAUL ÉGLISE DE STE-APOLLINE	ROLANDE TANGUAY 469-3426	AUTOBUS LIREY INC. ST-PAUL
ILE-AUX-GRUES	LES AUTOMOBILES CHABOT INC. MONTMAGNY	AÉROPORT DE MONTMAGNY	SIMON BERNIER 248-7989	LES AUTOMOBILES CHABOT INC. MONTMAGNY
ST-JEAN-PORT-JOLI	BESOIN À COMBLER	ÉGLISE DE ST-JEAN-PORT-JOLI	BESOIN À COMBLER	BESOIN À COMBLER

SABLAGE MOBILE M.L.



- Commercial
- Industriel
- Résidentiel
- Sablage de pierres
tombeaux et décorations
- Petits et gros travaux
- Démolition au
marteau-piqueur (Jack drill)

(SAND BLAST)
Michel Laprise
654, 1^{er} av. Saint-Pierre
Montmagny
Tél. : Sans frais : 1-800-463-0614
1-418-878-0067 (padjet)
1-418-241-3108 (cellulaire)

Le MARS sensibilise le milieu agricole

(S.F.) Le Mouvement des amis de la rivière du Sud, MARS, invite les producteurs agricoles de la région de Montmagny à une soirée d'information sur la protection des cours d'eau en milieu agricole qui se tiendra ce mercredi 11 décembre à 20h30 à l'Hôtel L'Oiselière à Montmagny. Cette soirée qui est la deuxième d'une série de trois, la première ayant eu lieu il y a quelques semaines à Saint-Paul, a comme thème «Les plantes à la rescousse de l'eau». Le MARS désire rencontrer ces producteurs pour soumettre un projet

qui vise à améliorer la qualité des eaux en milieu agricole, tout en favorisant le développement des habitats aquatiques et riverains tels que des marais. À l'essai dans plus de 45 sites au Canada, dont 13 au Québec, cette méthode de dépollution agricole serait selon le MARS une solution envisageable aux problèmes occasionnés par le surplus de purin. Des conditions favorables à l'implantation de ces milieux humides existent sur le territoire de Montmagny et Bellechasse, selon les responsables du MARS.



C'est parti pour le Côte-Sud Affaires!

(S.P.) Plusieurs personnalités du monde économique de Montmagny s'étaient déplacées mercredi dernier lors d'un 5 à 7 où était enfin lancée après plusieurs semaines de retard le journal «Côte-Sud Affaires». Imprimé à 10 000 exemplaires, le «Côte-Sud Affaires», disponible dans les places d'affaires de la région, vise à promouvoir et à exporter le savoir-faire sudcôtois. Publi-reportages, chroniques spécialisées, informations, portraits d'affaires et nouvelles commerciales forment le contenu rédactionnel du journal. Pour cette grande première, la Ville de Montmagny est à l'honneur. Le maire Jean-Claude Croteau était évidemment tout sourire, entourés des initiateurs du Côte-Sud Affaires, MM. Raynald Lavoie et Gilles Lamarre, de l'entreprise Les Éditeurs Associés. Quatre productions par année sont prévues, la prochaine devant sortir en février ou mars traitera de la MRC de L'Islet.

UN CHERCHEUR

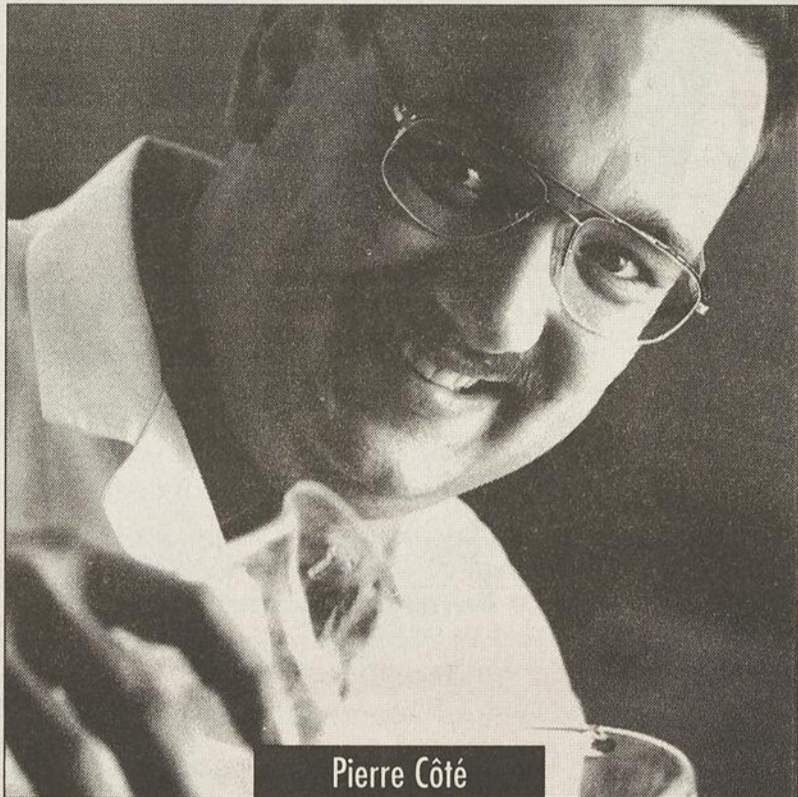

Pierre Côté

DÉCOUVRE LE SOURIRE!

Après 15 ans de recherches, Pierre Côté a enfin découvert... le sourire!!!... C'est qu'il vient de bénéficier du 2 pour 1 de Lunetterie New Look... Autant dire que la chimie des polymères ne revêt plus la même importance pour lui maintenant...

Sourire par-ci, sourire par-là, aucun chercheur ne résiste à New Look!



Une façon... toute scientifique... de voir les choses!

TOUJOURS DEUX PAIRES DE LUNETTES POUR LE PRIX D'UNE. GARANTIES.

GÂTEZ-VOUS CET HIVER... CHAUSSEZ DES «ACTON»!



ZONE DE CONFORT JUSQU'À -40°C
HAUTEURS DISPONIBLES: 15" et 12"
+ haute
+ meilleure protection
+ confortable

POINTURES: 6 à 13F

Botte de CAOUTCHOUC NATUREL
+ FLEXIBLE
+ ISOLANTE
+ RÉSISTANTE
+ SOUPLE AU FROID
+ IMPERMÉABLE À 100%
+ ANTIDÉRAPANTE
+ ENTRETIEN FACILE
+ FABRIQUÉE AU QUÉBEC

SEMELE INTERIEURE UNITEX
+ meilleur support plantaire
+ confort

SUPPORT D'ARCHE ET DE TALON
+ confort

SEMELE INTERCALAIRE EN POLYPROPYLENE
+ isolante
+ protection

ENTRE-SEMELE EN FEUTRE
+ meilleure isolation
+ légereté
+ coussinée

COUCHE THERMIQUE en CAOUTCHOUC
+ barrière isolante
+ double protection

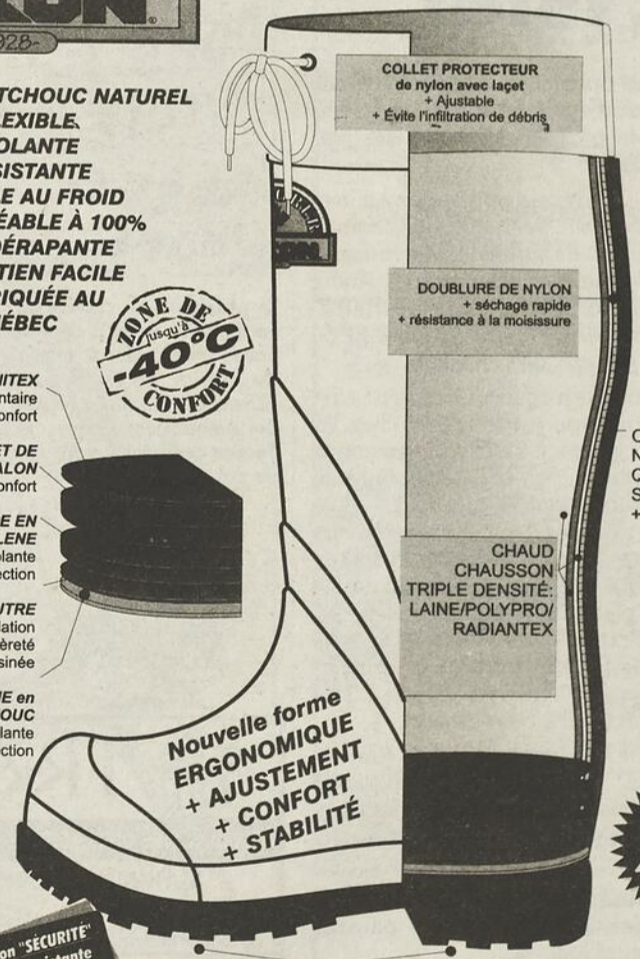

AUSSI DISPONIBLE en version "SÉCURITÉ" avec bout d'acier et semelle résistante à la perforation, approuvé ACNOR 1

SEMELE TRACTEUR moulée en CAOUTCHOUC NATUREL
+ RELIEF ANTIDÉRAPANT + FLEXIBLE AU FROID + AUTO-NETTOYANTE + MEILLEUR SUPPORT
+ PLUS LÉGÈRE + RÉSISTANTE À L'USURE + TALON PLEINE LARGEUR + IMPERMÉABLE À 100%



128, de la Gare, Montmagny 248-4919

Agrandissement du motel industriel à Ville de L'Islet



On procède actuellement à l'agrandissement du motel industriel de Ville de L'Islet.

(M.C.) Ville de L'Islet procède actuellement à un agrandissement de son motel industriel afin de subvenir aux besoins de son locataire, Mobilier 400 Inc.

Cette ajout de 36 pieds représente un investissement de l'ordre de 37 000\$ pour la municipalité. Le contrat a été accordé à Construction Langis Normand qui fut le plus bas soumissionnaire à 31 500\$. Les travaux

ont débuté la semaine dernière et devraient être complétés pour les Fêtes.

Cet agrandissement permettra à Mobilier 400, un manufacturier de meubles, d'entreposer ses produits finis en attente de livraison. Lancée il y a quelques mois par Mme Françoise Laloche et M. Pierre Plourde, cette entreprise localisée dans le parc industriel de Ville de L'Islet emploie aujourd'hui huit personnes.

Donner,
C'est faire le
prochain pas.



1425 René Levesque ouest, Bureau 506,
Montréal (Québec) H3G 1T7 Tél. (514) 393-3522



Gobeil et
St-Martin Enr.

MARC-ANDRÉ
ST-MARTIN o.d.

EXAMEN
DE LA
VUE
LUNETTES
VERRES
DE CONTACT

38, boul. Taché Ouest
Montmagny

OPTOMETRISTE 248-3420

TÉL. : (418) 248-7419
(418) 246-3196
FAX : (418) 248-7422

SG SERVICES
INC.

RÉFRIGÉRATION
CLIMATISATION
ET VENTILATION
COMMERCIALE
VENTE ET SERVICES

307, BOUL. TACHÉ EST
MONTMAGNY (QUÉBEC)

SIMON GAUDREAU, PROP.



**BINGO
RICHELIEU**
Tous les dimanches 19 h 30

Les cartes sont en vente chez les
dépositaires autorisés suivants :

Dépanneur Proprio inc. 1, boul. Taché Ouest Montmagny 248-0707	Tabagie au Royaume du Fumeur 130, St-Jean-Baptiste Est Montmagny 248-3654
Dépanneur Irving 20, boul. Taché Est Montmagny 248-7892	Dépanneur À•Tout•Prix 206, av. de la Gare Montmagny 248-0444
Marché Morency 326, boul. Taché Est Montmagny 248-1588	Dépanneur Morin enr. 155, 7 ^e Rue Montmagny 248-2957
Dépanneur Rosaire inc. 114, av. Ste-Marie Montmagny 248-0447	Épicerie Léopold Fortin enr. 92, 3 ^e Avenue Sud Montmagny 248-3797
Accommodation Taché enr. 123, av. de la Gare Montmagny 248-4512	Dépanneur Centre-Ville Benco 7, St-Jean-Baptiste Est Montmagny 248-0975
Dépanneur Laurie enr. 86, rue St-Nicolas Montmagny 248-4495	

C'est un rendez-vous à la
télé-communautaire (canal 6)
Bonne Chance!

**LIVRAISON
AUTOMATIQUE
À DOMICILE**



- Des produits de qualité
- Un excellent service

- Des **PRIX** compétitifs

PÉTROLE
MONTMAGNY Inc.

247, boul. Taché
Ouest
Montmagny

248-1116



**INSTITUT
CANADIEN
D'IMPLANTOLOGIE**

Les mérites de l'implantologie dentaire pour solutionner les problèmes de perte osseuse directement liés à la perte d'une ou de plusieurs dents ne sont plus à faire.

La mission de l'Institut Canadien d'Implantologie est d'offrir, d'une part, une formation complète en implantologie aux professionnels de la santé dentaire, et d'autre part, d'offrir au public le meilleur Centre de traitement au Canada.

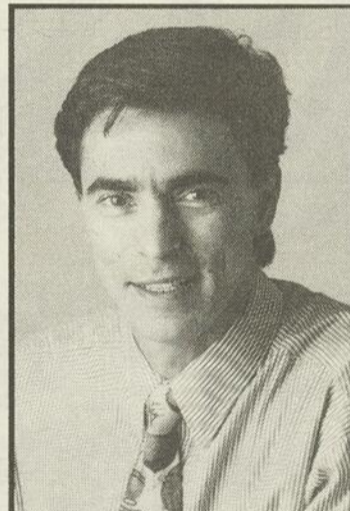

Dr Yvan Poitras, chirurgien dentiste

**L'INSTITUT A ÉTÉ PLANIFIÉ POUR FORMER LES MEILLEURS... PEUT-ON ALORS SE
PERMETTRE DE DONNER MOINS QUE LE SUMMUM EN TRAITEMENT?**

Le Dr Yvan Poitras est conférencier international et ses articles sont publiés tant en Amérique du Nord qu'en Europe. Il est aussi récipiendaire de nombreux prix, dont un Grand prix de l'Excellence et encore plus récemment de deux 1^{er} prix pour ses inventions et conférences à Monaco et à Madrid.

Le rôle d'enseignant du Dr Yvan Poitras, qui a limité sa pratique à l'implantologie dentaire, lui permet de demeurer à l'affût de l'évolution des techniques les plus poussées. Ainsi, il peut offrir à chaque patient(e) une approche compréhensive et le système implantaire le plus approprié.

Maintenant c'est à vous de mériter les meilleurs soins afin de redonner à votre bouche toutes ses fonctions initiales.



Institut Canadien d'Implantologie



INSTITUT CANADIEN D'IMPLANTOLOGIE

5, boulevard Taché Est
Montmagny (Québec) G5V 1B6
(418) 248-5630
1-800-903-DENT (3368)
Consultation gratuite

Malgré un budget qui baisse de 100 000\$

La MRC de Montmagny ajoute 20 000\$ à la facture des municipalités

Même si la MRC de Montmagny affiche des prévisions budgétaires 1997 en baisse de 96 840\$ par rapport à 1996, les 14 municipalités de ce territoire devront défrayer 20 000\$ de plus en quote-part.

PAR SYLVAIN FOURNIER

Sur un budget qui passera de 795 297\$ en 1996 à 698 457\$ en 1997, les municipalités de la MRC de Montmagny voient leur



LUCIE GAMACHE, AVC
Agent en assurance de personnes

51, 10^e Rue
L'Isletville (Québec)
GOR 2C0
Tél. et Fax :
(418) 247-3097

- assurance-vie
- assurance salaire
- assurances collectives
- rentes
- assurance-voiture



Assurance vie
Desjardins-Laurentienne

facture passer de 442 913\$ à 464 047\$ en 1997. La diminution du budget de la MRC de Montmagny s'explique entre autres par la fin des contributions à la SOLIDE et par l'expiration du programme de rénovation du gouvernement.

Parmi les dépenses prévues en 1997 par la MRC de Montmagny, notons les 10 000\$ qui sont attribués aux célébrations de la Grande Famine à Grosse-Île, 84 450\$ en subvention à la Corporation de développement économique et l'octroi de 30 000\$ à l'Office du tourisme. La case rémunération affiche une baisse de 339 355\$ à 324 687\$. La rémunération des élus passe de 55 965\$ à 56 725\$ et les salaires diminuent de 283 390\$ à 267 962\$.

Les frais d'immobilisations grimpent de 7400\$ à 11 700\$, tout comme les frais de location et d'entretien des locaux qui passent de 11 815\$ à 23 715\$. Sur la facture de 464 047\$ que les municipalités devront honorer, la Ville de Montmagny en payera 118 365\$.



La 27e Saint-Hubert en préparation

(S.P.) L'année 1996 n'est pas encore terminée que déjà les préparatifs en vue de la prochaine fête de la Saint-Hubert de Cap-Saint-Ignace qui aura lieu au début du mois de septembre 1997 sont en branle. Mercredi dernier lors de l'assemblée générale annuelle, on a procédé à l'élection d'un nouveau comité organisateur que l'on aperçoit sur la photo, assis, Valérie Gagnon, directrice, Sylvie Gaudreau, présidente, Yvon Landry, vice-président, Alice Bernier, secrétaire, et debout, Guylain Moreau, directeur, Denis Richard, directeur, Réjean Lemieux, trésorier. Un groupe de consultants, dont Ginette Caron, Pierre Fortin, Raymond Bélanger, Raymond Richard et Gina Gaudreau, prêtera assistance au comité. Selon la présidente, les prochaines fêtes se dérouleront sous le signe de la continuité.



Kino-Québec, un programme du ministère du Loisir, de la Chasse et de la Pêche, du ministère de la Santé et des Services sociaux, de l'Association des hôpitaux du Québec et de ses 32 départements de santé communautaire.

*Joyeux Noël et
Bonne Année
à tous mes clients et amis!
Pour un Noël en musique!*

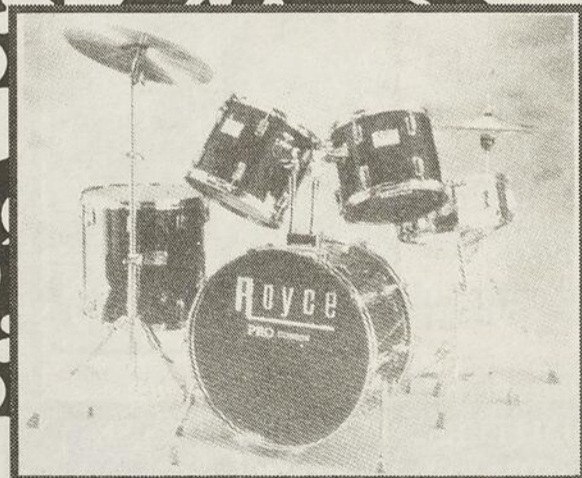

VISA ACCEPTÉE
LE MAGASIN LE MIEUX SITUÉ ENTRE
LÉVIS ET RIVIÈRE-DU-LOUP

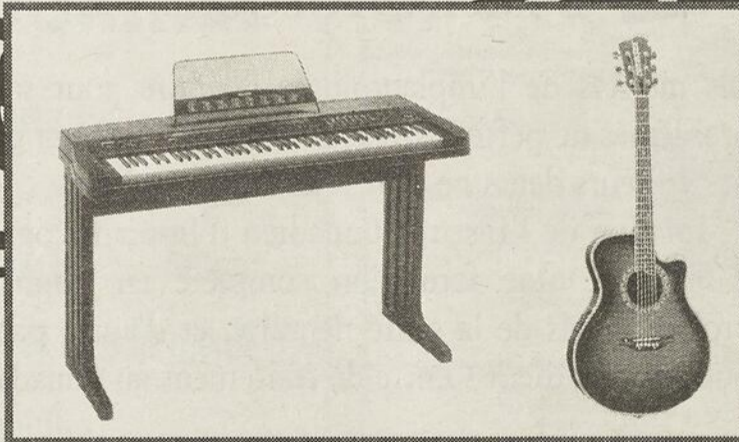

Pour le musicien

MAGASIN DE MUSIQUE PHILIPPE ST-PIERRE ENR.

VENTE-LOCATION-RÉPARATION-DISQUES ET CASSETTES

340, av. de Gaspé Est, Saint-Jean-Port-Joli 598-6491

R. Nicole Service enr.

- Réparation d'appareils électroménagers de toutes marques
- Réfrigération



Richard Nicole

46, 9^e Rue
Montmagny, Tél. : (418) 248-7116



Raymond Samson, A.V.C.
Agent en assurance de personnes
Planificateur financier

- Planification financière
- Assurance-vie
- Assurance-invalidité
- Régimes d'épargne CPG
- Fonds de placements REER/FERR
- Avantages sociaux

114 A, av. de la Gare
Montmagny
Bur.: (418) 248-3583
Dom.: 248-1681



Groupe La Mutuelle
Mutuelle du Canada et Mutuelle Investco Inc.



CHAMBRE À PEINTURE ULTRA MODERNE
SERVICE DE «FRAME MASTER» AU LASER.

Nous sommes toujours agent autorisé
Nombreux accessoires d'auto :
Système d'alarme **Démarrateur à distance**

à partir de : **249\$**
(reconnu par les assurances)

à partir de : **129⁹⁵\$***
*installation et taxes en sus

DU-RO
Vitres d'auto

RÉPARATION ET REMPLACEMENT
DE PAREBRISSE
Agent autorisé CANTREL Vente et installation



CENTRE DE DÉBOSELAGE G.L. INC.
VITRES D'AUTO G. & L. LANGLOIS ENR.
278, chemin Vincelotte, Cap-Saint-Ignace 246-5853



On recherche Carmen SanDiego

(S.P.) Les six jeunes écoliers de la polyvalente Louis-Jacques-Casault qui participaient en mai dernier au tournage de l'émission télévisée «À la recherche de Carmen SanDiego» pourront enfin admirer le fruit de leur travail. Le responsable du projet, M. Stéphane Roy, nous apprenait en fait qu'une première équipe faisait les frais de l'émission du 25 novembre alors que la seconde se produisait le 4 décembre. Animée par Martin Drainville et Pauline Martin, «À la recherche de Carmen SanDiego» est diffusée à 18h sur les ondes de Télé-Québec, canal 8. Sur la photo, on aperçoit les concurrents, à l'avant, Esther Lacombe et Alain Couillard, et à l'arrière, Geneviève Tanguay, Audrey Ouellet, Véronique Garant et Marjolaine Raby.

Concert de Noël à Cap-Saint-Ignace

Concert bénéfique au profit de la Fabrique de Cap-Saint-Ignace intitulé «Noël en plein coeur» le samedi 21 décembre à 20h30 à la salle communautaire mettant en vedette le chanteur Jean-Noël Laprise accompagné au piano de Cécile Métivier-Vallée. Billets en vente au coût de 10\$ pour les adultes et 5\$ pour les moins de 12 ans et disponibles au Dépanneur J.P. Bernier, Épicerie Couillard, Intermarché du faubourg, pharmacie Jacques-Bernier, pharmacie Uniprix, Marché Morency, auprès des marguilliers et au presbytère.



DÉPLACEMENT DE BÂTISSSES

Ent. Luc K. Laflamme

Depuis 1965, Ent. Luc K. Laflamme, poursuivant la tradition de fiabilité, vous offre les services de transport de bâtisses, la réfection des fondations de béton éliminant les infiltrations d'eau dans le sous-sol.

MEMBRE ACCRÉDITÉ



Expertise sans frais: 1-418-248-3914
159, 11^e rue, Montmagny

HO\$! HO\$! HO\$!

UN CELLULAIRE GRATUIT!*



Motorola DPC 650
Valeur au détail de 299 \$
* Avec contrat de 24 ou 36 mois

G.E. 650
Valeur au détail de 350 \$
* Avec contrat de 24 ou 36 mois

Nokia 232
Valeur au détail de 399 \$
* Avec contrat de 36 mois

Profitez-en : un tel cadeau n'arrive pas tous les jours!

Abonnez-vous à un des plans tarifaires FLEX ou LIBERTI « Au choix » avant le 4 janvier 1997 et on vous DONNE* un cellulaire portatif haut-de-gamme!

FLEX s'ajuste chaque mois à votre volume d'appels!
Forfait pour aussi peu que 24,95 \$ ou plus par mois.

24,95\$

LIBERTI « Au choix » : le compagnon idéal de vos moments de loisirs!
Forfait pour aussi peu que 29,95 \$ ou plus par mois.

29,95\$

* Sous réserve d'un contrat de 24 ou 36 mois. Options additionnelles, frais annuels d'accès au réseau, taxes, frais d'interurbain et d'itinérance en sus. Cette promotion peut être jumelée uniquement à la promotion Concours Mobilité en «Fêtes». Offre valide jusqu'au 4 janvier 1997 chez les agents QuébecTel Mobilité autorisés participants.



QUÉBECTEL Mobilité

MONTMAGNY
Cellulaire Montmagny enr.
6, de la Rivière du Sud
Montmagny
(418) 248-2220

Picard Électronique
101, boul. Taché Ouest
Montmagny
(418) 248-2102

Magasin Coop (Clé de Sol)
12, Principale Nord
St-Pamphile
(418) 356-3373

PARTICIPEZ AU
CONCOURS
Mobilité en «Fêtes»

COUREZ LA CHANCE DE GAGNER
UNE FOURGONNETTE DODGE CARAVAN 1997
(valeur au détail de 24 500 \$)

Comment participer

Abonnez-vous avant le 4 janvier 1997 à l'un des forfaits FLEX ou LIBERTI de QuébecTel Mobilité, ou encore au forfait Téléavertisseur DEVENEZ PROPRIÉTAIRE, et vous êtes automatiquement inscrit au concours!

Le tirage au sort aura lieu le 24 janvier 1997.

Règlements disponibles chez les agents QuébecTel Mobilité autorisés.



DEVENEZ PROPRIÉTAIRE!

FLEX

Liberti

* Applicable sur les forfaits FLEX 30, FLEX 120, FLEX 240 et FLEX 480, LIBERTI Prêt-à-parler, LIBERTI Au choix, et Téléavertisseur DEVENEZ PROPRIÉTAIRE, avec tout abonnement contracté avant le 4 janvier 1997 inclusivement.

Pourquoi la vie?

Sans vouloir prétendre que la solution au mal du suicide réside dans ce que je peux en dire, n'ayant pas plus que d'autres trouvé la solution, il m'apparaît important de crier ma douleur et mon inquiétude envers mes concitoyens, envers notre jeunesse pour qui le geste du suicide est devenu partie prenante du quotidien. Et c'est bien là que ça ne va pas. Il est devenu «in» de comprendre le geste, de pardonner tel que certaines valeurs nous ont dit de le faire. Cette culture à mon sens risque de nous conduire encore plus vers ce geste de désespoir qu'est le suicide.

Personnellement, il m'est extrêmement difficile de pardonner ce geste à la personne qui l'a posé. Comment en effet prétendre tenir la vie comme une valeur ultime et à la fois comprendre et pardonner à celui ou celle qui décide de l'interrompre? Les souffrances peuvent trouver soulagement,

le mal de l'âme est peut-être une dépression qui se soigne par les gens habitués à le faire et n'est pas une tare, les difficultés peuvent obtenir aide par les services que la société met en place (même si la disponibilité peut-être questionnée parfois).

Il est évident que je me sens questionné à divers niveaux par cette réalité: comme père, comme citoyen de la communauté, comme professionnel en santé mentale. L'annonce d'un suicide dans la région me blesse toujours, la publicité que l'on en fait de bouche à oreille ou dans les reportages m'inquiète. Mais surtout, je me dis qu'encore une fois quelqu'un vient de dire aux autres que quand ça va mal, une des solutions est de s'enlever la vie. Et ça, je ne le prends tout simplement pas et je ne peux le pardonner.

Je m'excuses envers ceux que j'ai connus et qui ont pris cette décision, mais je

ne peux vous pardonner de laisser croire à nos jeunes et aux autres que «Ça» est une solution. Ce n'est pas vrai et ce ne sera jamais vrai. Et c'est en pensant à vous qui avez posé ce geste que je vous en fais le reproche.

On a tous une responsabilité envers les autres, on ne peut pas se foutre des autres, même de ceux qu'on ne connaît pas. À ceux qui ont envie de poser ce geste, je vous demande d'y penser. Vous ne pourrez jamais ne plus être pour les gens qui vous ont entouré ou aimé. Vous allez toujours rester un frère, une soeur, un fils, une fille, une mère, un père, un ami pour eux.

On m'a déjà demandé ce que ça peut bien me faire que l'on pose ce geste, moi qui est payé pour faire ma job. Je dois répondre que ça me fera ce que ça doit faire et que je leur en voudrai et jamais ils ne pourront m'empêcher de leur en vouloir. Je ne suis pas payé pour accepter ce qui n'est pas acceptable... et la vie ne peut être payée.

Combien sont à l'aise pour parler du phénomène avec leurs proches? Il y a des services qui peuvent m'aider à le faire si je crois que je dois le faire. Mais c'est un peu

comme si on ne pouvait parler de cela, comme si ce n'était pas normal que de temps en temps, la vie puisse me sembler moins rose. Mais c'est aussi ça la vie: une journée à la fois, qui dure 24 heures, et au cours de laquelle je peux choisir de faire des choses agréables, et des choses qui seront plus plaisantes, c'est en moi qu'il me faut les trouver et je peux être aidé pour les reconnaître.

Merci d'avoir pris du temps pour y réfléchir.

M. Marcel Després, travailleur social
Montmagny

Félicitations à l'équipe du Centre mère-enfant

Nous avons récemment vécu un événement des plus heureux, soit la naissance de notre fille Clara. Nous voudrions par ces quelques lignes témoigner de notre reconnaissance envers toute l'équipe du Centre mère-enfant de l'Hôtel-Dieu de Montmagny.

Pendant les longues heures du travail et de l'accouchement ainsi que dans les jours qui ont suivi, nous avons constamment été appuyés, conseillés et encouragés. Bien qu'une telle aventure soit chose courante pour le personnel médical, nous avons senti chaque intervenant sympathique à notre cause et solidaire de nos efforts. Dans un contexte où les coupures budgétaires touchent directement les soins de la santé, le professionnalisme et la chaleur humaine de cette équipe ne sont nullement affectés et l'on peut sentir, à travers leurs paroles et gestes, que leur travail est pour eux plus qu'un gagne-pain...

Au Dr Rancourt, au Dr Hébert, à toutes les infirmières du département ainsi qu'aux préposés, un sincère merci pour le service si humain dont nous avons pu bénéficier lors de notre séjour au centre et... à la prochaine pour un deuxième enfant!

Sylvie Ouellette, Yves Normand
et Clara Normand
Montmagny

CLINIQUE DENTAIRE du Grand L'Islet

DRE T.P. HANH TRAN

82, 10^e Rue,
VILLE DE L'ISLET

247-5055

TRANSPORT GILMYR INC.



Transport
général
Canada
États-Unis

423, des Pionniers Ouest, L'Islet-sur-Mer
Tél.: (418) 247-7053
Fax: (418) 247-7920

VENTE DU PÈRE NOËL CHEZ



Prodécor S.V.

**DE SAINT-MARCEL
356-5250**

**PLUS DE 70
ROULEAUX DE TAPIS
ET PRÉLART EN
INVENTAIRE EN SUPER
SOLDE!**

**GRAND CHOIX DE
COULEURS DANS LES
STORES HORIZONTAUX
ET VERTICAUX**

- DISPONIBLES DANS PLUSIEURS COMPAGNIES
- BONS PRIX

**GRAND
CHOIX DE
CÉRAMIQUE
(SUR COMMANDE)**

BOIS FRANC PREVERCO INC. TOUJOURS DISPONIBLE!

PLANCHER DE BOIS FRANC PRÉVERCO



*(Différentes essences et couleurs.
Venez voir sur place!)*

Du nouveau

À notre boutique décoration
NOUS L'AVONS RÉAMÉNAGÉE! AFIN DE VOUS OFFRIR
PLUS D'IDÉES-CADEAUX POUR NOËL

Il nous fera plaisir de bien vous servir!

356-5250

Hausse du taux d'inoccupation à Montmagny

(S.P.) Un accroissement dans l'inventaire de logements existants jumelé à la perte de quelque 85 emplois auront été des facteurs clés dans la hausse du taux d'inoccupation qui touche la ville de Montmagny pour la période comprise entre octobre 1995 et octobre 1996.

Selon l'enquête sur les logements locatifs effectuée par la Société canadienne d'hypothèques et de logement (SQCHL), le taux d'inoccupation des logements locatifs de Montmagny a dépassé sensiblement le taux

de 3% pour la première fois depuis cinq ans, passant de 3,6% à 5,1%.

La SQCHL mentionne dans son bilan que la demande n'a pas été suffisante pour contrer l'addition de plusieurs nouveaux logements. Dans les faits, un total de 39 unités locatives ont été ajoutées au parc existant, dont 21 à l'automne dernier.

Les facteurs économiques ne sont pas non plus étrangers à ce résultat. L'économie de la région magnymontoise a connu quelques pertes d'emplois depuis le début de

1996 entraînant ainsi un affaiblissement de la demande locative. On pointe entre autres du doigt la fermeture du fabricant de meubles tubulaires Les Industries Roy (50 emplois) et les compression à l'Hôtel-Dieu de Montmagny (35 emplois).

Point positif, on pense du côté de la SQCHL que l'investissement de 400 000\$ effectué par l'entreprise Jean-Yves Fortin Soudure puisse amener des retombées positives pour la région.

Saint-Jean-Port-Joli persiste dans la récupération

(M.C.) La récupération du papier, du verre, du plastique, du métal et du vieux linge continuera à se faire en 1997 à Saint-Jean-Port-Joli.

En effet, le Conseil municipal a reconduit pour une autre année son entente avec la Corporation environnementale de la Côte-du-Sud. Il en coûtera 12 000\$ à la municipalité afin que ces matières récupérables soient recueillies sur son territoire.

Quatre sites de récupération sont accessibles en tout temps aux citoyens de Saint-Jean-Port-Joli: à la Maison communautaire Joli, à l'arrière du garage municipal (par la rue Laurendeau), au Dépanneur Ginard situé sur la route de l'Église près du 2e Rang Est, et au Dépanneur 443 sur la route de l'Église.

Transport adapté

Les municipalités de Saint-Jean-Port-Joli et Saint-Aubert consacreront 3 191\$ au transport adapté en 1997. Les deux localités ont adopté ce budget de façon conjointe afin de permettre à des personnes handicapées de se déplacer. Cette somme sert à défrayer le coût des taxis.

Budget

La municipalité de Saint-Jean-Port-Joli adoptera ses prévisions budgétaires pour l'année 1997 le jeudi 19 décembre à 20h à la salle du Conseil.

Roger Proulx & fils inc.



ENTREPRENEUR ÉLECTRICIEN

Jean Proulx, M.E.

29, Saint-Jean-Baptiste Ouest
Montmagny, Qc G5V 3B6

Tél. : 248-0970
248-3769



SPÉCIALITÉ :

Automatisation
Contrôle
Pneumatique
Robotique



Installation & réparation
Résidentielle, industrielle et commerciale

Votre homme mérite ce qu'il y a de mieux!

Pour des cadeaux appréciés...



Le vêtement est le cadeau le plus pratique que l'on puisse offrir...

Tous nos vêtements offerts en cadeau sont remboursables... ou échangeables

après Noël s'ils ne satisfont pas le destinataire.

ARCAND

POUR HOMME

GALERIES MONTMAGNY • 248-1731

André Ouellet
Réparation Service enr.
Laveuse Sécheuse Lave-vaisselle Poêle
Aspirateurs toutes marques Nettoyage à sec de tapis
247 7822
À votre service!

Garage Minville & Fils inc.
Vente et réparation machinerie agricole
407, boul. Taché Est
MONTMAGNY Tél./Fax: 248-2477

TRACTEURS Kubota
TRACTEURS À PELOUSE
• Boulons métriques et réguliers
• Boyaux hydrauliques
• Ressorts assortis



Le babillard de Mère L'Oie

SOIRÉES

Le samedi 7 décembre, soirée organisée par le club de l'Âge d'or de St-Aubert avec le Trio Lord. Goûter et prix de présence.

Le samedi 14 décembre à 21h, soirée de l'Âge d'or St-Mathieu au sous-sol de l'église avec l'orchestre Messervier, prix de présence et goûter.

Soirée du club de l'Âge d'or de Cap-Saint-Ignace le dimanche 8 décembre à 20h30 à la salle communautaire avec l'orchestre Gamache et Lizotte. Goûter et prix de présence.

Rencontre amicale du club de l'Âge d'or St-Thomas de Montmagny le jeudi 12 décembre débutant dans l'après-midi avec souper à 17h30 (on réserve d'avance) et soirée de danse à 20h avec l'orchestre Francine Desjardins. Prix de présence et goûter.

Soirée du club de l'Âge d'or de L'Islet le dimanche 15 décembre à 20h30 à la salle des Chevaliers de Colomb de Ville de L'Islet avec l'orchestre Francine Desjardins. Prix de présence et goûter.

RENCONTRES

Réunion de l'Association Marie-Reine no 101 le lundi 9 décembre. Social des fêtes au restaurant Normandin.

L'Association de parents d'enfants ayant un déficit de l'attention avec ou sans hyperactivité (APÉDAH) organise un café rencontre sur le témoignage de parents ayant un enfant hyperactif ou lunatique le lundi 9 décembre à 19h30 à l'école St-Pie X de Montmagny. Coût d'entrée de 1\$ pour les non membres. Pour information: Anne au 248-9227 ou Aline au 249-2096.

TOITURES MONTMAGNY

FERBLANTIER • COUVREUR
Estimation gratuite • Travail garanti
Résidentiel • Commercial • Industriel
Spécialiste en réparation
(20 ans d'expérience)
248-5934
Gaétan Lamarre
Page 1 : (418) 727-1438

ELECTRONIX
VOTRE CENTRE DIVERTISSEMENT AU FOYER

Ne payez rien avant
12 mois ou
6 mois

LES PRIX CLUB AVEC SERVICE!

Choisissez votre mode de paiement avec «CRÉDIPLAN». Paiements égaux!

MEILLEURS PRIX GARANTIS

IMBATTABLES! NOS PRIX, NOTRE CHOIX, NOTRE SERVICE

PAIEMENT FACILE

Nous offrons de nombreux plans de financement et modes de paiement selon vos besoins. Informez-vous par téléphone ou en magasin.

RCA Antenne Parabolique

2 modèles en démonstration
VENTE-SERVICE-INSTALLATION
ABONNEMENT 175\$ US/annuel

Nombreux Spéciaux

TV RCA et VIDÉO RCA

<p>JVC</p> <p>Hyper Zoom 12x à vitesse variable</p> <p>Programme AE avec effets spéciaux</p> <p>Commande de fonction intelligente valise incluse</p> <p>699⁹⁵</p>	<p>CAMÉRA C-VHS</p> <p>JVC</p> <p>MXD2T</p> <p>MINI CHAÎNE LASER</p> <p>2 X 40 WATTS</p> <p>399⁰⁰</p>	<p>JVC</p> <p>MXD55T</p> <p>MINI CHAÎNE 2 X 100 WATTS</p> <p>599⁰⁰</p>
--------------------------------------------------------------------------------------------------------------------------------------------------------------------------------------------	---------------------------------------------------------------------------------------------------------------------------------------	-------------------------------------------------------------------------------------------------

CELLULAIRES : TÉLÉAVERTISSEUR

PROMO NOËL Appareils GRATUITS

CONSULTEZ les vrais experts

CLUB ÉLECTRO
LÉONARD CHABOT INC.
6, de la Rivière-Sud
Montmagny 248-1071

Cellulaire Montmagny enr.
AGENT OFFICIEL
QUÉBECTEL Mobilité

CENTRE DE COMMUNICATION MOBILE

MEILLEURS PRIX

*Le CLIENT A DROIT à des PRIX GARANTIS pendant 30 jours après l'achat, si le même appareil est annoncé moins cher, dans les mêmes conditions, dans la même région, par un marchand autorisé qui a la marchandise en stock.

LA GARANTIE PROLONGÉE

Additionnée à la garantie du fabricant, la Garantie Excel Plus disponible uniquement chez Club Électro, vous offre l'assurance de profiter de vos appareils sans souci.

PRIVILÈGES DU CLUB ÉLECTRO

Dès que vous effectuez un achat chez CLUB ÉLECTRO vous obtenez automatiquement des escomptes additionnels sur vos achats subséquents.

CENTRE DE SERVICE

T.V. - VIDÉO
SYSTÈME DE SON
MICRO ONDES
ÉLECTROMÉNAGERS
JEUX NINTENDO
ETC...

Assemblée mensuelle des filles d'Isabelle le 9 décembre à 20h au sous-sol de l'église St-Thomas. Échange de cadeaux.

CONFÉRENCE

Conférence sur la consommation du temps des Fêtes donnée par l'ACEF le mercredi 11 décembre de 13h30 à 15h à la maison de secours La Frontière. Pour renseignements: 248-7133.

BINGOS ET CARTES

Le dimanche 15 décembre à 19h30 se tiendra un bingo à la salle communautaire de Cap-Saint-Ignace organisé par l'OTJ en collaboration avec la chorale Joli-Cap, le club Santé, les Chevaliers de Colomb et la Garde paroissiale. Système à tampons et 1 800\$ en prix.

Bingo organisé par le club de l'Âge d'or de St-Pamphile le dimanche 15 décembre à 13h30 à la salle municipale de l'endroit. Gros lot de 600\$.

Bingo au profit de la bibliothèque de St-Cyrille le dimanche 15 décembre à 13h30 au centre des loisirs. 2 000\$ en prix et gros lot de 625\$.

ACTIVITÉS

Bazar Bouffe organisé par les Fermières de St-François le 8 décembre au centre des loisirs de 9h à 14h.

Le club sportif des Appalaches organise le dimanche 8 décembre de 8h à 12h un déjeuner familial. Dernière journée de vente de cartes présaison et bazar. On apporte les articles de sport la journée précédente.

Le Regroupement des agoraphobes de Montmagny tiendra son souper de Noël le mardi 10 décembre à 18h au salon privé du restaurant L'Entre-Gens. N'oubliez pas votre cadeau de 5\$. Pour information: Isabelle au 248-4948.

Le dimanche 15 décembre, brunch au local du club de l'Âge d'or de St-Fabien de 9h à 13h. Pour information: 249-4841.

Déjeuner mixte des Chevaliers de Colomb conseil 3186 le 15 décembre à 9h au sous-sol de l'église de St-Paul.

Le dimanche 15 décembre, déjeuner-cognac familial organisé par les Chevaliers de Colomb conseil 3454 à la salle des Chevaliers de Colomb de Ville de L'Islet de 8h à 12h. Le Père Noël sera présent de 10h à 12h. Pour information: Daniel Caron au 247-3590 ou 247-5071.

Nous sommes les spécialistes en abris d'autos.
N'achetez pas sans nous consulter!

ESTIMATION GRATUITE
Achetez maintenant et payez dans 6 mois
Résidentiel seulement

*sur approbation de crédit, non applicable sur les spéciaux

concept solide, sécuritaire et facile à monter

MEILLEUR RAPPORT QUALITÉ PRIX
(abri d'auto 10' x 17 1/2')

Rég.: 569\$ Spécial: 539\$

NOUVEAU PRODUIT: PORTIQUE TRANSPARENT (VUE FLEX) SUR MONTAGE D'ALUMINIUM

TOILES S.G.
FILIALE DE AUBÉ & AUBÉ inc.
435, boul. Taché Est, Montmagny
(418) 248-7844 Beauce: 227-3087

- Vente
- Location
- Réparation
- Installation
- Abris d'autos
- Portiques d'hiver
- Fabrication d'auvents commercial et résidentiel
- Toiles de camion
- Toiles de tous genres
- Enseignes lumineuses
- Nouveau concept aluminium

1-800-463-5889

Le tournoi de quilles de la Fondation Gaston-Chabot récolte 1 400\$

La 8e présentation du populaire tournoi de petites quilles de la Fondation Gaston-Chabot qui avait lieu récemment au Salon de quilles l'oie blanche a de nouveau connu un vif succès puisque c'est environ 1400\$ qui ont été amassés pour les personnes de la région qui sont atteintes d'un cancer.

PAR SYLVAIN FOURNIER

La plus importante contribution, soit 1 000\$, provient d'un don des caisses populaires de Saint-Mathieu et de Saint-Thomas de Montmagny. Environ une trentaine d'équipes ont pris part à ce tournoi disputé selon la formule neuf quilles abattues égalent un abat.

L'équipe de Marcel Sanschagrín et Gaétan Gaudreault ont remporté cette classique avec un total de 2 302 quilles. Ils sont suivis dans l'ordre par les équipes de Diane Marois et Jean-Pierre Bernier (2287), Benoît Robin et Robert Bélanger (2285) ainsi que de Sonia Gagnon et Ghyslaine Monico (2242).

Depuis sa création en 1989, la Fondation Gaston-Chabot a recueilli pas moins de 26 600\$, a raconté son président M. Gaétan Gaudreault qui dirige les destinées de cette fondation en compagnie de MM. Gilles Dussault, publiciste, Gilles Masson, secrétaire-trésorier, et Henri Marois, directeur.

La fondation remet entre 4 000\$ et 5 000\$ en dons chaque année pour aider les familles et les personnes qui sont aux prises avec le cancer. C'est d'ailleurs pour rendre hommage à ce grand amateur de quilles magnymontois, qui est décédé subitement de cette terrible maladie, qu'on a donné le nom de Fondation Gaston-Chabot à l'organisme.



Les gagnants du tournoi, Marcel Sanschagrín et Gaétan Gaudreault.

Messieurs,
cessez de chercher l'idée...
Elles en rêvent toutes!

Un cadeau vraiment pour elle

Ou, laissez-la choisir, offrez-lui un

CERTIFICAT CADEAU

Lingerie Féminelle
Lingerie Féminelle un choix naturel...
LES GALERIES MONTMAGNY
248-5879

Brigitte Fournier
propriétaire

TAXES Matelas Condor Ltée pour vous remercier distinguée clientèle

Voici quelques exemples de nos spéciaux pour le mois de décembre:

sauf sur des grandeurs irrégulières

matelas IMPÉRIAL

39" 109⁰⁰\$

54" 159⁰⁰\$

matelas MOUSSE

garantie 15 ans

39" 159⁰⁰\$

54" 199⁰⁰\$

60" 249⁰⁰\$

matelas CONDOR-O-PÉDIC

1ère qualité

39" 249⁰⁰\$

54" 349⁰⁰\$

60" 399⁰⁰\$

matelas BONNE NUIT

39" 159⁰⁰\$

54" 199⁰⁰\$

matelas CONDOR PLUS

39" 199⁰⁰\$

54" 289⁰⁰\$

60" 329⁰⁰\$

Nous sommes le seul fabricant de matelas dans la région

214, du Manoir Est
Cap-Saint-Ignace

246-5611 **matelas CONDOR**



LTEE

«La tournée du Père Noël en voiture à cheval»

Le samedi 14 décembre, soyez la personne qui, accompagnée du Père Noël, fera la tournée des commanditaires participants à notre promotion, afin de réclamer le gros lot.

DU 2 NOVEMBRE AU 12 DÉCEMBRE

Durant les 6 semaines du concours, identifiez chaque semaine les 4 commerces vedettes et faites nous parvenir votre coupon. Tous les jeudis à 11h00 dans les bureaux du Journal, nous procéderons au tirage de 10 coupons dont les réponses devront être exactes. Les 10 gagnants seront admissibles au tirage du gros lot qui s'effectuera le jeudi 12 décembre '96 à 11h00. L'heureuse personne gagnante devra être disponible le samedi 14 décembre, si non un autre coupon sera tiré parmi les finalistes.

Tout litige relatif à cette promotion peut être soumis à la Régie des loteries et courses. Le personnel du Journal et leur famille sont exclus du concours.

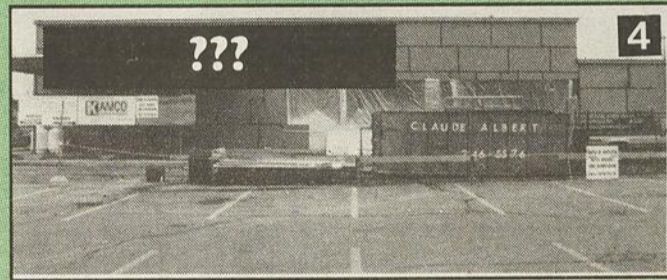
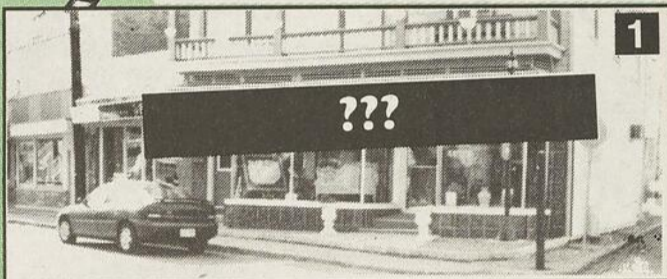

Le JOURNAL L'OIE BLANCHE offrira 2 bons d'achats de 100\$ chacun applicable chez les commanditaires participants. Le tirage se fera parmi tout le courrier reçu durant les 6 semaines de la promotion. Participez nombreux et Bonne Chance!

«La Tournée du Père Noël» Les 4 commanditaires vedettes de la semaine sont:

- 1 _____
- 2 _____
- 3 _____
- 4 _____

Nom: _____
 Adresse: _____
 Tél.: _____

Je serai disponible le 14 décembre
 Photocopies acceptées. Postez à:
LA TOURNÉE DU PÈRE NOËL
JOURNAL L'OIE BLANCHE
 1, Place de l'église #401, C.P. 40
 Montmagny Qc G5V 3S3

Livres en tête inc.
 Livres pour tous
 Jeux éducatifs • Casse-tête
 Librairie agréée • Marcelle
 Caron, Bibl. prop.
 110, St-Jean-Baptiste Est,
 Montmagny 248-0026
PETIT LAROUSSE ILLUSTRÉ VALEUR DE 54,95\$

RESTO • BAR
CHEZ HAGAR
 GALERIES MONTMAGNY
1 REPAS POUR 2 PERSONNES
 (boisson et service non compris)

GAGNÉ ÉQUIPEMENT 1996
 516, route du Petit Cap
 Cap-St-Ignace 246-3127
 Dépositaire: Columbia - White - Jonsered -
 Echo - Club Cadet
1 CERTIFICAT CADEAU DE 50\$

Fleuristerie J.L.
 Johanne Landry, prop.
 65, chemin des Pionniers Est, Cap-St-Ignace
246-3315
1 CERTIFICAT CADEAU DE 50\$

dépanneur proprio
 (SEPT JOURS)
 248-0707
 Yves Gagné, prop.
 1 BOUL. TACHÉ OUEST, MONTMAGNY
5 BONS D'ESSENCE DE 10\$

Magasin Coop La Paix
IGA - ALIMENTATION
 321, route de l'Église
 Saint-Jean-Port-Joli 598-3385
1 BON D'ACHAT DE 50\$

PLACE LE BOSQUET
Esthétique ENJOLI
 Esthétique - Electrolyse
 Marie-Claude Roy & Line Rouillard
 37, St-Jean-Baptiste Est Montmagny 248-9192
1 SAC VAGHEGGI REMPLI DE PRODUITS (valeur 100\$)

RESTAURANT Bel-Air OUVERT 24 HEURES
 5 choix de menu du jour • Table d'hôte
 5, BOUL. TACHÉ OUEST
 MONTMAGNY 248-3292
1 REPAS POUR DEUX PERSONNES (Boissons et service non inclus)

Fleuriste Demontmagny
 30, av. du Bassin Sud, Montmagny 248-0117
1 BON D'ACHAT DE 50\$

Boutique Jardin d'Éden
 Produits pour
 soin du corps
 pour tous. Fruits
 et passion.
 1 CERTIFICAT CADEAU DE 50\$
 59, av. de la Gare
 Montmagny 241-5969

Lebeau VITRES D'AUTOS
 145, boul. Taché O. Montmagny 248-8444
 Marcel Ouellet, prop.
1 BON D'ACHAT DE 50\$

MAGASIN coop DE MONTMAGNY
 Fraîcheur et bas prix... Service compris!
 70, BOUL. TACHÉ OUEST, MONTMAGNY
 ANDRÉ CLAVET, DIRECTEUR
1 CERTIFICAT CADEAU DE 50\$

RESTAURANT A la Rive Inc.
 Salle à manger licenciée
 Casse-croûte • Service de livraison
 153, rue St-Louis, Montmagny 248-3494
1 CERTIFICAT CADEAU DE 50\$

PFK
 Villa du Poulet
 110, boul. Taché
 Ouest
 Montmagny
 248-3065
1 BUFFET DE FÊTES POUR 15 PERS. VALEUR DE 90\$

AGENCE BO-MONT **dépositaire des produits** **TEXACO**
 208, boul. Taché Est, Montmagny
 248-9353
1 CAISSE D'HUILE SYNTHÉTIQUE 5W40 VALEUR 50\$

ARCAND POUR HOMME
 GALERIES MONTMAGNY 248-1731
1 CERTIFICAT CADEAU DE 50\$

On trouve de tout... même un ami
JEAN COUTU
 Marc Potvin, prop. 75, boul. Taché Ouest, Montmagny 248-9511
 OUVERT 7 JOURS - 7 SOIRS - TOUS LES WEEKS-ENDS
1 CERTIFICAT CADEAU DE 75\$ (applicable au dép. cosmétiques)

Une visite chez nos annonceurs participants vous donnera un avant-goût des Fêtes!

Parallèle Décor
 Denis C. Côté
 décoratrice
 Paul St-Pierre
 designer
 96, av. de la Gare
 Montmagny 248-0805
2 X 4 LITRES DE PEINTURE PARA (VAL. 60\$)

Voici les 10 gagnants du tirage du jeudi 5 décembre 1996:

Mme Louise Robichaud ■ Montmagny
 Mme Francine Bernier ■ St-Jean-Port-Joli
 Mme Lucienne Thériège ■ Cap-St-Ignace

Mme Isabelle Robichaud ■ Ste-Perpétue
 Mme Huguette Morin ■ Montmagny
 M Martin Bélanger ■ St-Jean-Port-Joli

Mme Françoise Côté ■ St-Vallier
 Mme Jean-Yves Caron ■ Montmagny
 M Réal Delagrave ■ Montmagny
 Mme Marie Pelletier ■ Montmagny



Les démolisseurs à l'oeuvre

(S.P.) Une institution bien ancrée dans le décor magnymontois depuis plusieurs décennies est tombée sous les pics des démolisseurs mardi dernier. Le Motel Lamo, situé sur la boulevard Taché Ouest à Montmagny, a été rasé par la machinerie en ce début de semaine puisque personne ne s'étant montré intéressé à acheter l'établissement. Fermé depuis quelque temps, le Motel Lamo comprenait une quinzaine d'unités.

Des feuilles mortes en quantité

(M.C.) La collecte des feuilles mortes effectuée à l'automne par la Corporation environnementale de la Côte-du-Sud s'est avérée un franc succès. En effet, 2 450 sacs ont été recueillis dans les municipalités desservies par la COECOS, dont le rayonnement s'étend dans L'Islet-Nord. C'est donc 21 tonnes métriques de matières organiques qui seront compostées plutôt que d'être enfouies. Des agriculteurs ont récupéré une partie de ces feuilles afin de les incorporer à leur fumier.

Pour Noël offrez-vous le plus beau cadeau!

30% de rabais sur tous les **FOULARDS**

Polo Ralph Lauren
SCARFS

10% de rabais sur tous les **GANTS EN MOUTON**

20% de rabais sur toutes nos **BOTTES**

PAJAR
HOMMES ET FEMMES

SPÉCIAUX VALIDE JUSQU'AU 24 DÉCEMBRE

AUTRES SUGGESTIONS CADEAUX PANTOUFLES EN MOUTON

A T E L I E R
B O U T I Q U E
Les Créations
Du Berger Inc.

1008, chemin des Pionniers Ouest, Route 132
Cap-Saint-Ignace Tél. & Fax : (418) 246-3400

SERVICE COMPLET DE DENTUROLOGIE

PROTHÈSES COMPLÈTES
PROTHÈSES PARTIELLES
PROTHÈSES AMOVIBLES
SUR IMPLANTS DENTAIRE



Yves Normand, d.d.

«Lors du renouvellement de vos prothèses, évitez les contraintes de déplacements multiples, d'attente, d'inconfort et d'anxiété. Renseignez-vous sur notre concept **AVANTAGE SERVICE PLUS.**»

Clinique de denturologie **normand**

25, boul. Taché Ouest
Suite 102
Montmagny
248-0849

Le karatéka François Bourgault livre une grande performance

(S.P.) Membre du dojo Yoseikan de Berthier-sur-Mer, le karatéka François Bourgault a livré toute une performance lors de la présentation du championnat Yoseikan de niveau national qui avait lieu le 23 novembre dernier à Saint-Marc-des-Carières. Les résultats recueillis lors de cet événement lui ont d'ailleurs valu le titre de grand champion de la compétition en combat de ceintures noires toutes catégories.

Compétitionnant chez les ceintures noires classe senior, celui qui occupe un poste d'instructeur au dojo de Berthier-sur-Mer a dominé la classe des poids légers en récoltant une première place en combat, une deuxième place en kata ainsi qu'une troisième place en auto-défense. Avec sa meilleure performance à vie, François Bourgault est devenu membre de l'équipe canadienne de compétition Yoseikan.

D'autres karatékas de Berthier-sur-Mer ont aussi participé à cette compétition de niveau national. Dans la catégorie ceinture blanche à orange, 18 à 34 ans, Dany Bérubé a récolté la première place en combat. Chez les 35 ans et plus, Solange Ramos a terminé deuxième en combat et Harold Coulombe 4e en kata. Chez les ceintures noires, Nadia Ramos a obtenu la deuxième place chez les femmes en combat, pendant que l'instructeur en chef du

dojo, M. Daniel Ramos, réussissait à mettre la main sur la première position en combat et la troisième en kata chez les 35 ans et plus.

Dans un autre ordre d'idée, notons que lors de la compétition provinciale qui se tenait à Montmagny le 2 novembre dernier, Frédéric Rochefort remportait la première place en combat et la troisième en kata dans la catégorie ceinture blanche à orange junior.

CHRYSLER
Dodge
Plymouth
Jeep | Eagle

C.P. 159, TOURVILLE
359-2244

248-1611

Être responsable, c'est choisir entre conduire et boire!

Au Québec, la consommation d'alcool est en cause dans plus de 40 % des accidents mortels. Chaque année, sur nos routes, l'alcool fait des centaines de morts et des milliers de blessés. Les frais d'indemnités liés à l'alcool au volant représentent plus de 100 millions \$ à la société québécoise. Un automobiliste qui conduit en état d'ébriété augmente les risques, pour l'automobiliste, d'être blessé, de mourir ou de blesser ou de tuer quelqu'un lors d'un accident de la route.

Les bois traités
M.G. Inc.
PLAN DE TRAITEMENT

Martin Gauvin, prés.
357, boul. Taché Ouest, Montmagny
(Québec) G5V 3R8
Tél.: 248-8283 Fax: 248-0484

Ptite CORDONNIÈRE
Linda Carlos, prop.

Courtoisie et service assurés!

Réparations de tous genres et d'équipements sportifs
Teinture • Vente au détail
Peaux de moutons

198, av. de la Gare, Montmagny 248-7232
21, rue Fleurie, Saint-Eugène 247-7884

COURS DE CONDUITE SALBI
AUTOMOBILE

ÉCOLE DE CONDUITE RECOMMANDÉE
CAA

La sécurité c'est important!
Pensez-y!
248-9787

Les Confections Lamartine Inc.
Vêtements sport et motoneige
342, Rte de l'Église
L'Islet-sur-Mer
247-5021

Pour toutes ces raisons et bien d'autres non énumérées, il est essentiel de comprendre les conséquences que peut avoir une conduite en état d'ébriété. C'est faire preuve d'un bon sens des responsabilités que d'éviter de prendre le volant lorsque l'on a bu un verre d'alcool. Après tout, il existe plusieurs alternatives. On peut opter pour l'Opération Nez rouge, désigner un chauffeur pour l'occasion ou encore appeler un taxi.

ULTIMA ASSURANCES ET SERVICES FINANCIERS

LA FORCE du groupe
Montmagny 248-8011
Cap-St-Ignace 246-5695
L'Islet-sur-Mer 247-3931
Ste-Perpétue 359-2215

DÉPANNEUR GINARD INC.
Gilles Chouinard, prop.
707, de l'Église, sortie Route 20
Saint-Jean-Port-Joli
598-6231

Lapointe auto inc.
ST-PHILÉMON 1299, Principale,
469-2144
1-800-924-2144 (ligne directe)

Vous accueillir sera un plaisir!

Martin Godbout président
Jean Caouette conseiller
Jean-Pierre Labrie conseiller
Denis Robin conseiller montmagny

LES AMBULANCES JACQUES
146, St-Jean-Baptiste Ouest, Montmagny
248-2000 Jacques Ruel, prop.

AMBULANCE 248-2000 BUREAU 248-2070
MONTMAGNY - BERTHIER-SUR-MER - CAP-SAINT-IGNACE
NOTRE-DAME-DU-ROSAIRE - SAINT-PIERRE - SAINT-FRANÇOIS

UTILISEZ NEZ ROUGE C'EST UNE BONNE IDÉE!

MONTMAGNY
124, boul. Taché Ouest
Montmagny
PROMUTUEL (418) 248-7940

L'ISLET
600, route de l'Église, C.P. 10
St-Jean-Port-Joli
(418) 598-7940 PROMUTUEL

LES ANNONCES CLASSÉES

VENDE ACHETER LOUER

1, place de l'Église, bureau 401 ▼ C.P. 40 ▼ MONTMAGNY ▼ G5V 3S3

TARIFS DES ANNONCES CLASSÉES

UNE PARUTION (15 MOTS): 5,65\$ ▼ SPECIAL 3 ANNONCES: 10,80\$
MOT ADDITIONNEL: 0,14\$ ▼ CARACTÈRE GRAS: 3,42\$ ▼ ENCADRÉE: 3,00\$
Taxes incluses (les annonces sont payables avant la parution)

HEURE LIMITE: JEUDI 15H00 TÈL.: 248-8820 FAX: 248-4033

MAISONS À VENDRE

A Cap-St-Ignace, vieille maison située au 196, rue du Coteau, avec grand terrain 76x308 et remise, offre raisonnable acceptée. 246-3041. 23-03-JNO

CHALET à vendre ou à louer, route 283, à la limite de Montmagny et N-Dame-du-Rosaire, habitable à l'année. Tél: 248-2840 ou cell: 241-3722. 30-11-3fs

Maison de campagne 2 étages, 9 1/2 pièces + hangar, secteur isolé, idéal pour chasse et pêche, terrain 125'x150', possibilité d'accès à la rivière. Possibilité d'échange contre moto Harley + comptant. A St-Pamphile, prix demandé: 54.000\$. Demandez Marc au (819) 225-4859 ou 225-4860. 07-12-3fs

Site exceptionnel, St-Marcel, magnifique propriété campagne. Maison 700 pi.ca., impeccable, 2 cuisines, 5 chambres, garage 30'x52', verger, sur terrain d'un acre, 49.500\$. Inf: (418) 356-2277. 23-11-3fs

CHALET au bord d'une rivière, intérieur non fini, terrain 10.000 pi.ca. (50x200), dans un coin isolé, idéal pour chasse et pêche, à St-Pamphile, prix demandé: 4500\$. Demandez Marc au (819) 225-4859 ou 225-4860. 07-12-3fs

Maison mobile 1977 14x74, 3 c.à c., intérieur et extérieur repeints à neuf, foyer inclus, bien situé, coin de rue, avec cabanon, très propre, rien à refaire. 248-7029. 30-11-3fs

Maison située au 3, 4ième rue ouest, St-François. 259-2679 après 16h. 3 0-11-3fs

St-Philémon, maison à palier, extérieur brique, couverture neuve, sous-sol fini, 2 s. de bain, terrain 100x200. 469-2318. 16-11-6fs

Terrain à vendre, située dans la 11ième rue à Ville de L'Islet (côté sud) d'environ 90'x90' au prix de 8000\$. Tél: 247-7913 après 17h et fin de semaine au 598-3018 du lundi au vendredi (le jour). 07-12-4fs

LOGEMENTS À LOUER

2 logements 2 1/2 meublés, 260\$/mois, situés sur la rue Principale à St-François. Tél: 248-1628 ou 259-7203 après 17h. 30-11-3fs

3 1/2 à Cap-St-Ignace, stationnement privé, service de laveuse-sécheuse, semi-meublé. 246-5032. 07-12-JNO

3 1/2 pièces à Cap-St-Ignace, immeuble neuf, endroit tranquille. Pour inf: 246-3156 ou 246-5886. 07-12-3fs

3 1/2 pièces chauffé, 1er plancher, entrée laveuse-sécheuse, rue St-Jean Baptiste ouest, près du centre d'achats, 305\$/mois, libre immédiatement. 248-0590. 23-11-3fs

4 1/2 pièces à louer, 375\$/mois, non chauffé, non éclairé, 161, 7ième rue. 241-5302 ou 248-0538. 30-11-3fs

3 1/2 pièces, non meublé, grand terrain, stationnement, déneigement, près de l'hôpital, libre immédiatement, 360\$/mois. 248-5624. 30-11-3fs

4 1/2 à louer, non chauffé, non éclairé, près de la polyvalente, 2ième étage, 360\$/mois, libre 1er décembre. 248-5591 après 17h. 23-11-3fs

4 1/2 à louer, non chauffé, non éclairé, situé au 229, Ste-Brigitte, 1er étage, 320\$/mois, libre le 1er janvier 1997. Tél: 248-9317. 07-12-2fs

4 1/2 non chauffé, non éclairé, avec beaucoup de rangement. Salle de bain refaite à neuf. Locker. Stationnement double avec prise de courant extérieure. Libre le 1er janvier. 248-9152. 30-11-3fs

5 1/2 pièces non chauffé non éclairé, 1er mois gratuit, libre immédiatement, près du centre-ville de Montmagny, 400\$/mois. Tél: 248-3127. 30-11-3fs

4 1/2 situé sur la rue Ste-Marie (340\$/mois) et 5 1/2 spacieux, situé au centre-ville au 105, St-Jean Baptiste ouest, libre immédiatement, 440\$/mois. 248-1628 ou 259-7203 après 17h. 30-11-3fs

A BERTHIER-SUR-MER, à louer formule condo, 4 1/2 neuf, près de tous les services. 259-7457. 07-12-3fs

A Cap-St-Ignace, beau 4 1/2 pièces, situé près de l'église, au rez-de-chaussée, idéal pour personnes retraitées, libre immédiatement, 320\$/mois. 246-5866. 23-11-3fs

4 1/2 refait à neuf avec demi-sous-sol, libre immédiatement. 248-0458. 07-12-3fs

Dans une grande maison au 2ième étage, Berthier-sur-Mer, près de tous les services (église, bureau de poste, épicerie, école), grand 7 1/2 pièces comprenant: salon, cuisine, salle à manger, 2 c.à c., salle de lavage et boudoir. 248-8002 ou 248-7838. 07-12-1fs

Grand 4 1/2 avec solarium, situé au centre-ville, libre immédiatement. 248-0309. 07-12-3fs

A prix très compétitif, très grand 5 1/2 duplexe, 2ième étage, frais peinturé et rénové, très beau et très grand, 2 salons, foyer, cuisine, 2 c.à c., grande s. de bain, grand grenier fini et éclairé très facile d'accès. Non chauffé, non éclairé. Grand terrain et remise, déneigement inclus. 450\$/mois, libre le 1er janvier. Personnes sérieuses avec références. Idéal pour couple retraité. Situé 294, rue St-Ignace. Tél: 248-6955. 30-11-3fs

A St-François, rang Sud, 4 1/2 libre immédiatement. Tél: (418) 259-7086. 07-12-3fs

Grand 3 1/2 construction récente, avec patio, possibilité semi-meublé, secteur paisible, 200, rue Couillard à Montmagny. Rés: 248-5579 ou bur: 248-8011 demandez Marcel. 30-11-3fs

Logement 4 1/2 à louer au 245, av. de la Gare à Montmagny, libre immédiatement, 345\$/mois. 247-7177. 07-12-3fs

AVIS DE DEMANDE DE DISSOLUTION

Prenez avis que la compagnie Excavation R. Gagnon & Fils inc. ayant son siège social au 124, rue Principale à Saint-Raphaël GOR 4C0, demandera à l'inspecteur général des institutions financières la permission de se dissoudre et à cet effet elle dépose au registre des entreprises individuelles, des sociétés et des personnes morales l'avis requis par les dispositions de l'article 37 de la Loi sur la publicité légale des entreprises individuelles, des sociétés et des personnes morales.

Rolland Gagnon, président.

Spécial
SACS POUR ELECTROLUX
588\$ LA DOUZAINÉ
LIVRAISON GRATUITE
247-7822

AVIS PUBLIC

Lors d'une séance spéciale qui aura lieu le lundi 23 décembre 1996 à 20 h au 7, place de l'Église, le conseil municipal de Saint-Jean-Port-Joli statuera sur une demande de dérogation mineure concernant une construction érigée au 21, de la rue Laurendeau.

La dérogation demandée concerne la marge arrière du bâtiment qui sera de 1,22 mètre au lieu de 4 mètres, la marge latérale ouest qui sera de 1,47 mètre au lieu de 2 mètres et le coin avant ouest qui sera de 5,22 mètres au lieu de 8 mètres.

Toute personne intéressée pourra se faire entendre lors de cette séance.

DONNÉ à Saint-Jean-Port-Joli ce 4^e jour de décembre 1996.

Denis Gaudreault, secrétaire-trésorier

Un autre chef-d'oeuvre

ELECTROLUX

Offrez en cadeau de Noël
L'ASPIRATEUR «Renaissance»
ELECTROLUX 6 MOIS SANS INTÉRÊT

ALYRE BERNIER
représentant

rés.: 246-5292
bur. Lévis: 248-2043
ligne directe

Roland Nicole
représentant

PFAFF

VENTE ET RÉPARATION
107, rue Gagné,
Montmagny
248-2787

Vous savez quoi?

Nous achetons les lièvres!

Info.
359-3394

BESOIN D'ARGENT

VALEUR COMPTANT

ACHAT, VENTE, CONSIGNATION SUR ARTICLES DE VALEUR

ARTICLES DE SPORTS

PATINS, SKIS ALPINS, SKIS DE FOND, BOTTES DE SKI ALPIN, BOTTES DE SKI FOND, CASQUE DE BICYCLE, PATINS À ROUES-ALIGNÉES, GILET DE SAUVETAGE, SAC DE GOLF, MOTEUR DE BATEAU

MUSIQUE

GUITARE SÈCHE, GUITARE ÉLECTRIQUE, BATTERIE, CLAVIER, AMPLIFICATEUR

OUTILLAGES

SCIE À CHAÎNE, SCIE RONDE, SCIE À CÉRAMIQUE, OUTIL À AIR, GÉNÉRATRICE

JEUX VIDÉO

GÉNÉSIS, NINTENDO, ATARI, JEUX DE SOCIÉTÉ

ÉLECTRONIQUES

TÉLÉVISION, VIDÉO, SYSTÈME DE SON, CABLO-SÉLECTEUR, DISQUES COMPACTS, RÉPONDEUR, TÉLÉPHONE, CINÉ-CAMÉRA, RADIO PORTATIF

ÉLECTROMÉNAGERS

RÉFRIGÉRATEUR, CUISINIÈRE ÉLECTRIQUE, LAVEUSE, SÈCHEUSE, LAVE-VAISSELLE, MICRO-ONDES, CONGÉLATEUR, BALAYEUSE

ACCESSOIRES

AIR CONDITIONNÉ, HUMIDIFICATEUR, DÉSHUMIDIFICATEUR, VENTILATEUR, CHAUFFRETTE, PELLE À NEIGE, SEL À GLACE, PIÈCES D'AUTOS USAGÉES, BATTERIES RECONDITIONNÉES GARANTIE 1 AN, PNEUS USAGÉS

NOURRITURE

POUR ANIMAUX

CHIOT, CHIEN, CHAT, LITIÈRE À CHAT

ARTICLES DE CUISINE

GRILLE-PAIN, MALAXEUR, FRITEUSE, BOUILLOIRE

LOCATION

RÉTRO-PROJECTEUR, AMPLI, HAUT-PARLEUR, MICRO, SERVICE DE FAX

DÉPOSITAIRE DE NOURRITURE POUR ANIMAUX

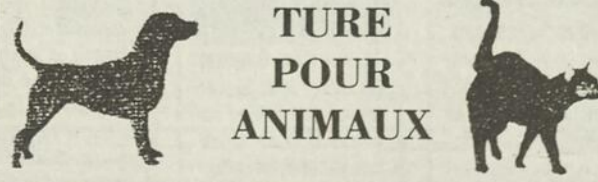

NOUVEAU OUVERT LES DIMANCHES DE 12 h à 17 h

186, boul. Taché Ouest, Montmagny, Voisin du bar L'Inter, Tél. : (418) 241-5161

Logement 4 1/2 pièces, situé au centre-ville, balcon, non chauffé, non éclairé, 330\$/mois. 248-2118. 27-07-JNO

Logement 4 1/2, demi sous-sol, moderne, très propre, tranquille, près des chutes et des écoles, stationnements, chauffé et éclairé, libre immédiatement. 248-3696. 07-12-3fs

Grand 4 1/2 centre-ville de Montmagny, frais peint, stationnement inclus, entrée laveuse-sécheuse, libre le 1er novembre. 248-1715. 26-10-JNO

Grand 5 1/2 pièces, 16, av. de la Durantaye, construction récente, quartier tranquille, 390\$/mois, non chauffé, non éclairé. Tél: 248-4558. 23-11-3fs

Logements 5 1/2 et 3 1/2 à louer, libres immédiatement. 248-0309. 30-11-JNO

Grand 3 pièces, semi-meublé, 108 St-Jean Baptiste ouest. Laveuse-sécheuse fournies, stationnement, chauffé, éclairé. Libre immédiatement. 365\$/mois. 248-8155 ou 248-9575. 29-06-JNO

Maison à louer, grand 5 1/2 avec sous-sol fini, près de tous les services, non chauffé, non éclairé, libre 1er janvier, situé 186, rue St-Ignace, prix abordable. Tél: 248-6955. 30-11-3fs

GARÇONNIÈRES À LOUER

1 1/2 pièce meublée, chauffée, éclairée, centre-ville, 1 stationnement, libre immédiatement. 248-0672. 23-11-3fs

Garçonnière 2 1/2 pièces meublée, chauffée, éclairée, entrée privée. 248-2350. 30-11-3fs

1 1/2 et 2 1/2, 270\$ et 300\$/mois, laveuse et sècheuse fournies, près du centre ville. 248-8155 ou 248-9575. 06-04-JNO

3 1/2 pièces, très propre, bien éclairé, avec 2 grandes fenêtres, stationnement déneigé, meublé, chauffage et éclairage compris. 248-0248 ou 248-4867. 23-11-3fs

A sous-louer, garçonnière 2 1/2 pièces, semi-meublée, chauffée, éclairée, très propre, 2ième étage, centre-ville. 248-3491. 07-12-JNO

Garçonnière 1 1/2 pièces meublée, repeint à neuf, salle de bain privée, 2ième étage, centre-ville. 248-3491. 07-12-JNO

Garçonnière 1 pièce, meublée, chauffée, pour 1 personne, entrée privée + stationnement. 248-2754. 07-12-1fs

1 1/2 pièces au centre-ville, 87, rue St-Jean Baptiste est, 250\$/mois chauffé, éclairé, meublé, avec stationnement, idéal pour personne retraitée. 248-0531 après 17h. 23-11-3fs

Garçonnières 2 1/2 chauffées, éclairées, meublées, stationnement inclus, rue St-Jean Baptiste ouest à Montmagny. 248-1245 ou 259-7611. 09-11-JNO

1 1/2 neuf meublée, stationnement, 103, app. #3, St-Jean-Baptiste ouest, Montmagny, 325\$/mois. 248-1779. 07-12-3fs

CHAMBRES À LOUER

A Montmagny, bien situées, grandes chambres à louer, idéal pour étudiants, avec accès à une cuisine, salle de bain, salon et autres commodités, très propres et ensoleillées. Tél: 246-3410, cell: 241-3723. 30-11-3fs

Chambre et pension pour personne autonome, ambiance familiale, libre immédiatement. Aussi, set de matelas neufs 48" à vendre. Résidence Paradis: 248-9768. 09-11-6fs

Grandes chambres avec gros poêle et réfrigérateur, centre-ville, stationnement privé déneigé, un seul prix, tout inclus. 248-8335. 07-12-1fs

RÉSIDENCE BEAUSOLEIL, nouvelle administration. Chambres et pensions pour personnes autonomes, 3 repas par jour, ambiance familiale, près de tous les services. Réjeanne au 248-0899. 02-11-JNO

LOCAL COMMERCIAL À LOUER

A VENDRE OU A LOUER. Bâtisse commerciale avec ou sans commerce. Existant depuis 25 ans. Terrain 288'x500'. Bâtisse 60'x120'. 248-5624. 07-12-3fs

ESPACES POUR BUREAUX Très bon site, coin St-Jean Baptiste et St-Thomas. Idéal pour professionnel. 598-3760. 20-07-JNO

ACHÈTERAIS

Achèterais équipement de ski alpin pour garçon de 9 ans, bottes grandeur 4 ou 5. Tél: 598-9611. 30-11-3fs

Achèterais lièvres du 1er décembre '96 au 1er mars '97. (418) 593-7162 ou 593-5219. 23-11-4fs

Argent comptant. Prêt, achat et vente sur tout article de valeur: TV, vidéo, audio, ordinateurs. Centre de réparation: audio-vidéo-cellulaires. Club Electro, Montmagny, 6 de la Rivière Sud, 248-2220. 27-01-JNO

J'achète: 10c, 25c, 50c, 1.00\$ canadiens avant 1967 et américains avant 1934. J'offre 2 à 3 fois la valeur faciale. Aussi or 3.00\$ et plus le gramme. Le collectionneur: 248-6139 ou 246-5715. 07-12-3fs

OFFRES DE SERVICE

ATTENTION Je fais peinture intérieure et extérieure, pose de papier peint, réparations diverses, entretien d'édifices, prix compétitif, escompte pour aînés. Demandez Richard, 248-2918. 15-06-JNO

Remerciements au Sacré-Coeur pour faveur obtenue. Que le Sacré-Coeur de Jésus soit loué, adoré et glorifié, à travers le monde pour des siècles. Amen. Dites cette prière 6 fois par jour pendant 9 jours et vos prières seront exaucées même si cela semble impossible. N'oubliez pas de remercier le Sacré-Coeur avec promesse de publication, quand la faveur sera obtenue. M.C.B. 23-11-3fs

1-SERVICE DE GARDE EN MILIEU FAMILIAL. Gardienne expérimentée, diplômée en pédagogie préscolaire. Activités pédagogiques. Alimentation saine et équilibrée. Non fumeur. Évaluation semestrielle du développement de l'enfant. Reçus disponibles. Lieu: près de l'aéroport de Montmagny, route 132. Pour un service de garde de qualité, contactez Yvette au 246-3448. 23-11-3fs

Accordage de piano. Daniel Valois, 15 ans d'expérience: 884-3556 ou chez Montminy Musique: 248-5652. 24-08-JNO

COSTUMES DE PERE NOEL

A louer ou à vendre. Aussi, barbes et perruques de Père-Noël à vendre. Tél: 248-2787. 30-11-3fs

Cours de taxidermie. Apprenez à monter vos têtes d'original ou de chevreuil, aussi préparation de peaux et tannage. Inf: 249-4161 le soir. 07-12-3fs

COURS R.C.R. A MONTMAGNY. R.C.R. c'est apprendre la réanimation cardio-respiratoire. C'est donner un deuxième souffle à la vie. M. Richard Cloutier, instructeur, livrera les techniques R.C.R. selon les normes de la Fondation des maladies du cœur du Québec. Inscription: 248-1661 après 16h30. 28-09-8fs

Déneigement de trottoirs et de petites entrées. Réparations générales et menuiserie. 248-7255. 07-12-3fs

Ferais votre entretien ménager, très bon prix pour personnes âgées, personne fiable et discrète. Informez-vous au 246-5218 ou laissez message au 247-3221. 23-11-3fs

Ferais déménagement avec camion couvert: Sylvain, 248-2787. 14-05-JNO

Garderie en milieu familial (rég. St-Pie X) offre ses services: bons repas, ambiance chaleureuse, etc. Horaires très flexibles, enfants de tous âges. Chantal au 248-9302. 30-11-3fs

LA P'TITE ÉCOLE

Offre services de leçons et devoirs, récupération, primaire/secondaire. 247-3560 ou 248-3210. 07-09-JNO

LES POUSSINEAUX Service de garde en milieu familial. Diplômée en techniques d'éducation en services de garde et reconnue par l'agence Enfant-Bonheur. Programme d'activités variées. Alimentation saine et équilibrée. Reçus pour fins d'impôt et possibilité d'aide financière. Lieu: centre-ville de Montmagny. Pour informations, contactez Jenny au 248-2315. 07-12-3fs

LOCATION DE COSTUMES POUR NOEL

Père-Noël - Mère-Noël - Lutin - Bonhomme de neige - Fée des glaces - Clowns, animaux, etc. I.D. ACTIVE VIE-T: 259-7447. 07-12-3fs

Service professionnel de déménagement et d'entreposage avec permis de C.T.Q., demandez Jean-Paul au 248-9353. 08-10-JNO

Vous êtes à la recherche d'une chanson, d'une mélodie instrumentale datant de 1925 à 1975? Si nous l'avons, nous l'enregistrerons pour vous. Contactez les productions JPM. Tél: 248-2281. 07-12-3fs

OCCASIONS D'AFFAIRES

Super occasion! Soyez votre propre patron. Compagnie de machines distributrices de bonbons et arachides à vendre. Bas prix. Tél: 248-4625, laissez message. 09-11-6fs

OFFRES D'EMPLOI

Recherche claviériste ou guitariste chanteur(se), personne sérieuse. Bienvenue aux 7838. 30-11-3fs

AVIS DE DEMANDE DE DISSOLUTION

Prenez avis que la compagnie RESMEDICA inc. demandera à l'inspecteur général des institutions financières la permission de se dissoudre. DONNÉ au Lac-Trois-Saumons, ce 13 novembre 1996. Robert Beaudet, président.

débutants. Pour plus de renseignements demandez André au 247-7113. 30-11-6fs

Recherche représentant(es) et personnel pour livraison d'eau. Possibilité de travailler à votre compte. 247-7991. 02-11-10fs

ON RECHERCHE

REVES Faites analyser vos rêves tout en aidant dans ma recherche. Pour plus d'information contactez Linda au 243-3576. 12-10-12fs

URGENT BESOIN D'ARTICLES DE SPORTS usagés, en bon état, consignation/payons comptant. Boutique Neige & Vent, 4 boul. Taché est, 248-6015. 26-12-JNO

Chevrolet Camaro 1988, 145,000 km, T-top, moteur 350, manuel 5 vitesses, 5500\$ nég. 247-5205. 23-11-3fs

Chevy Van 1979, 145,000 km. Firebird 1986 mauve. Excel 1986, 148,500 km. CB. Clavier électronique. Auto téléguidée. Cage à Hamster. Fan de plafond. 247-5994 ou 248-8840. 07-12-3fs

Dodge Caravan 1995 SE sport, air climatisé, vitres fumées, volant ajustable, miroirs électriques, moteur V6 3L, "cruise control", 51,000 km. 248-6008. 30-11-3fs

Ghislain Chabot, achat, vente, échange d'autos, motos, 50 modèles en inventaire, choix entre 2000\$ et 15,000.00\$. 700, rang de la Fourche, Armagh, tél.: 466-2551. 23-01-JNO

GMC 4x4 Jimmy 1988, moteur 2.8 automatique, très propre, prix à discuter. 247-7838. 30-11-3fs

AVIS D'INTENTION DE DISSOLUTION 2551-9539 QUÉBEC INC.

Prenez avis que la compagnie/corporation 2551-9539 Québec inc., ayant son siège social au 50, Odilon-Marois, Montmagny (Québec) G5V 4L3, demandera à l'inspecteur général des institutions financières la permission de se dissoudre et à cet effet déposera au registre des entreprises individuelles, des sociétés et des personnes morales, la déclaration requise par les dispositions de l'article 37 de la Loi sur la publicité légale des entreprises individuelles, des sociétés et des personnes morales. Montmagny, le 5 décembre 1996 Monsieur Pierre Richard Président

VOUS VOULEZ PERDRE DU POIDS C'EST FIT AMÉRICA SI VOUS DÉSIREZ UN REVENU D'APPOINT 1-888-867-0348 APPELEZ SANS FRAIS!

REMERCIEMENTS DE SYMPATHIE



Mme Germaine Lebel
Les familles Lebel et Lemieux remercient sincèrement toutes les personnes qui, de quelque façon que ce soit ont témoigné de la sympathie lors du décès de Mme Germaine Lebel survenu le 2 novembre 1996. Veuillez considérer ces remerciements comme personnels.

MESSE ANNIVERSAIRE



M. Napoléon (Paul) Gaumond
Cher papa, cher grand-papa déjà un an que tu nous as quittés. Ton départ a laissé un grand vide dans nos cœurs. En ton souvenir, une messe anniversaire sera célébrée le dimanche 15 décembre à 11 h en l'église Saint-Mathieu de Montmagny. Merci aux parents et amis qui s'uniront à la famille pour cette célébration.

REMERCIEMENTS DE SYMPATHIE



M. Albert Marceau
Madame Cécile Fortin Marceau remercie toutes les personnes qui lui ont témoigné de la sympathie et du réconfort soit par cartes, offrandes de messe, visite au salon, assistance aux funérailles lors du décès de Albert Marceau. Veuillez considérer ces remerciements comme personnels.

REMERCIEMENTS DE SYMPATHIE



M. Armand Gagnon
Les enfants de M. Armand Gagnon décédé le 12 novembre 1996 désirent remercier toutes les personnes qui leur ont témoigné par un geste personnel la part que vous preniez à notre peine par votre support moral, vous avez su nous donner la force d'accepter cette épreuve avec plus de courage.

À LOUER Duplexe 5 1/2, planchers de bois, mois gratuit 248-7373

Remerciements de sympathie



Profondément touchés par votre présence réconfortante lors du décès de Antoine Cotnareanu, survenu le 31 octobre 1996, les membres de la famille vous remercient parents et amis qui avez témoigné votre sympathie soit par des offrandes de messes, affiliations de prières, dons à l'Hôtel-Dieu de Montmagny et autres organismes. Veuillez considérer ces remerciements comme étant adressés personnellement.

Remerciements de sympathie



Profondément touchés par le réconfort et l'amitié démontrés, lors du décès de M. Camille Normand, survenu le 16 octobre 1996, son épouse Carmen, ainsi que ses enfants Jean (Jocelyne Allaire), Johanne (Marco Maheux) et petits-enfants, Sonia et Tim, remercient tous les parents et ami(e)s qui ont témoigné des marques de sympathie, soit par assistance aux funérailles, messes, affiliations de prières et cartes de sympathie. Recevez aujourd'hui l'expression de notre profonde gratitude et considérez ces remerciements comme personnels.

Messe anniversaire



«Trop aimé pour être oublié» Les gens disent que le temps arrange les choses mais lorsqu'un époux, un père et un grand-papa aussi merveilleux que toi nous quitte, la vie n'est plus jamais la même. Tu es parti en laissant derrière toi un héritage de valeurs mais aussi un vide indescriptible. Malgré notre peine, nous remercions le Seigneur pour chacun des instants qu'il nous a accordés de vivre avec toi. S'il y a une consolation que nous puissions avoir, c'est de t'imaginer entouré de ceux qui t'aiment. Le samedi 14 décembre 1996 à 19 h 30, une messe anniversaire sera célébrée pour toi, en l'église de Cap-Saint-Ignace. Merci aux parents et aux amis qui se joindront à nous. Ton épouse, tes enfants et petits-enfants.

DEPUIS 42 ANS

FORMULA III LT 96, neuf garanti 30-11-97 159⁹⁵/mois*
FORMULA Z 96 153⁴⁰/mois*
GRAND TOURING 58095, 122⁷²/mois
MACH 1 90, moteur neuf 84⁹⁶/mois
TUNDRA 91, chenille neuve 46⁰²/mois
* Financement 8,9% sur 60 mois. Aucun acompte. Taxes incluses, sur approbation du service de crédit. Détails chez le concessionnaire

LANGLOIS A VENDRE MONTMAGNY 248-3276



OFFRE D'EMPLOI

Temps complet ou partiel

- Représentants(es) et
- Directeur de Ventes demandé

Distributions Multi-Pro inc.
Les Produits Fuller (Division Ventes Ménagères)
Produits Star / Superco
VENTES : Démo/Service
Produits alimentaires, pharmaceutiques, entretien, personnels.
Personnes ambitieuses et dynamiques, bienvenues!

Temps complet
Revenu 500\$ à 600\$ ou plus / semaine.

Info : Mme Danye Thibault
(418) 247-3513
Distributions Multi-Pro inc.
Montréal, Qc H1P 1Y3
514-955-1128
1-800-363-2952

Dodge Shadow 1990, 4 portes, 4 cyl., auto. Plymouth Acclaim 1991 4 portes, 4 cyl., auto. Plymouth Colt 1991, 2 portes, 4 cyl., manuel. Daytona 1989 2 portes, 4 cyl., auto. Daytona 1987 4 cyl., auto., turbo. Chrysler LeBaron GTS 1987, bas millage. 466-2551. 30-11-3fs

GMC SLT 1995 full équipé. GMC Tracker 4x4 1989. Plymouth Voyager 1987 V6. Mercury Topaz 1989. Ford Taurus 1987. Pontiac Grand Am 1988. Nissan Sentra 1987. Chevrolet Cavalier 1986. Oldsmobile Cutlass Sierra 1989. Oldsmobile 442 1985, T-top. Toyota Tercel 1987. Boîte de fibre de verre pour pick-up S-15 ou Ranger. Garage Normand Bouduc, St-Just, achat et vente d'automobiles usagées. 244-3885. 30-11-3fs

Honda Prelude 1985, manuelle, 145,000 km, prix d'aubaine: 450\$. 248-4930 après 17h. 07-12-3fs

Oldsmobile Calais 1987, moteur V6, 4 portes, propre, 2600\$. 246-5292 le soir. 23-11-3fs

Oldsmobile Delta Royal Brougham 1986, full équipé, état neuf. Cadillac Sedan de Ville 1988, full équipé. Chevrolet Lumina 1990, 62,000 km, full équipé. Buick Regal Ltée Grand Sport 1991, full équipé. Chrysler New Yorker 5th Avenue 1990, full équipé. 466-2551. 30-11-3fs

Pick-up Ford Ranger 1987, 4x4, 3000\$. 241-5430 le soir ou 248-4552 le jour. 30-11-3fs

Pick-up GM 1994, 4x4, 62,000 km, garantie jusqu'en 1998, avec roll bar, marchepied et roues mag, 17,500\$, prendrais échange. 246-5650 ou 246-3523. 07-12-1fs

Pick-up Toyota 1985, extra cab, mec. A-1, très solide, réparations à effectuer niveau carrosserie, 1050\$ nég. Demandez Stéphane sur l'heure des repas au 248-5716. 07-12-3fs

Pick-ups: Chevrolet Silverado 4x4 1984, 6.2L, manuel, diesel. Ford Ranger 4x4 1984, état neuf. Ford Ranger King Cab 1987. Dodge Ram 50 1991, 55,000 km, état neuf. Chevrolet Cheyenne 1979 4x4 auto. Suzuki Samurai 1987 long. Plymouth Caravan 1988 5 passagers. Grand Caravan 1989 6 cyl., 7 passagers. Van Dodge Ram 150 1985 6 cyl., auto. Dodge Ram 150 1987 6 cyl. manuel. 3 boîtes de fibre pour gros et petits pick-ups. 466-2551. 30-11-3fs

Pièces pour Honda Accord 1985, plusieurs pièces neuves. 248-2167. 07-12-3fs

Pontiac 6000 1986, 78,000 km, peinture et mécanique A-1. 259-7584. 23-11-3fs

Van Dodge Mini Ram 50 1987, modèle Cargo, 65,000 km, 4 cyl., 2.2L, automatique, peinture neuve, couleur bleue, 4400\$. 246-5829 ou 246-3767. 16-11-JNO

Pontiac Lemans 1975, en excellente condition, très bas millage. Tél: 248-0772. 23-11-3fs

Pontiac Sunbird SE 1992 4 cyl., auto. Chevrolet Cavalier 1990 2 portes, 4 cyl., auto. Chevrolet Cavalier 1990 6 cyl., auto. Pontiac Sunbird LE 1990 2 portes, 4 cyl., manuel. Pontiac Grand Am 1989 2 portes, 4 cyl., manuel. Géo Metro 1992 2 portes manuel, 75,000 km, état neuf. 466-2551. 3 0-11-3fs

Pontiac Tempest 1988, automatique, pneus d'hiver, carrosserie impeccable, 1800\$. Chrysler LeBaron 1985, 95,000 km, 4 cyl., manuel, pneus d'hiver, impeccable, 1300\$. Bronco 4x4 1986, 6 cyl., bonne mécanique. Chevrolet Nova 1986 automatique, pneus d'hiver, bonne condition. 248-1905. 07-12-3fs

Prelude 1986, grise, 800\$. 259-2679 après 16h. 30-11-3fs

SuberVan Chevrolet 1979. Oldsmobile Regency Brougham 1983, 4 portes, 130,000 km. Chevrolet Nova 1986, 4 portes, auto., 4 cyl. Pick-up Ford 1980 8 cyl., 3/4 tonne. Souffleuse 8HP. Pneus d'hiver usagés: 6-225/75/R16: 175\$, 2- P205/75/R15: 30\$, 2- P215/75/R15: 40\$, 2-225/75/R15: 50\$. 246-5633 ou 241-3816 le soir et les fins de semaine. 30-11-3fs

Suzuki 230 avec suspension, semi-automatique, 2595\$. Winch de remorque 440. 246-3523 ou 246-5650. 07-12-1fs

Suzuki Samurai 1988, 4x4, moteur refait à neuf, 1800\$ nég. 598-9822 après 17h. 07-12-4fs

Volkswagen Passat GL 1991 full équipé. Volkswagen Jetta 1988. Honda Civic LX 1988 auto. Mazda 626 LX 1986, 4 cyl., manuel, turbo. Hyundai Excel 1990 manuel 4 cyl. Sonata GLS 1990 full équipé, 6 cyl., auto. Sonata 1989 4 cyl., manuel. 466-2551. 30-11-3fs

Toyota 4 Runner 1985, 191,000 km, 4500\$ nég. 247-5205. 23-11-3fs

Toyota Tercel 1984, 5 portes, en très bon état, pneus d'hiver disponibles, prix à discuter. 248-7328 après 18h. 23-11-3fs

Van Dodge 1988 B-350 3/4 tonne, 96,000 km, moteur 318 p.c., automatique, peinture neuve, prêt à travailler, 4950\$. 246-5829 ou 246-3767. 09-11-JNO

MOTONEIGES À VENDRE

Artic Cat 1990, 440, démarreur, reculon, poignées chauffantes, très propre, mec. parfaite, bas millage, prix à discuter. Artic Cat Prowler 1991 long track, banc double, dossier et porte bagage, 2 réservoirs, très bon état, 7000 milles, prix à discuter. 259-2586 après 18h. 30-11-3fs

Artic Cat Panthera 1992, 440 liquide, bas millage, reculon, poutres et poignées chauffantes, siège double, très propre, 2400\$ nég. 469-3555. 30-11-3fs

Bombardier Alpine 640 refait de A à Z, 2 chenilles, prix: 1500\$. Tél: 248-2597. 07-12-3fs

Bombardier Formula + 1992, 580cc, démarreur, marche arrière, 3000 km, long track. 246-3771. 23-11-3fs

Bombardier Formula MX 1991, très propre, très bas millage. Rés: 248-5579 ou Bur: 248-8011 demandez Marcel. 30-11-3fs

Bombardier STX 1994, court, 8100 km, dossier et housse, prix à négocier. 247-3232. 23-11-3fs

Formula MX 1989, A-1, très propre, seulement 10,000 km, 1950\$. Tél: 246-5007 le soir ou 248-2133 le jour, demandez Michel. 23-11-3fs

Formula Plus 1988, moteur 521cc, très propre, 1500\$ négociable. Sébastien au 247-5957. 07-12-3fs

1989 Polaris 650, très propre, seulement 3500\$. Demandez Normand au 248-0612. 23-11-3fs

Artic Cat 1993 EXT 550 liquide, banc double et simple, bien équipé, bas millage, très propre. 248-6850. 07-12-3fs

Artic Cat EXT 580Z 1993, reculon, excellent état, 4400 milles, 3500\$ ferme. 356-5250. 07-12-3fs

Artic Cat Jag Deluxe 1994, 2200 milles, super propre, très économique, 2800\$. 356-5250. 07-12-3fs

Artic Cat ZR 580 EFI 1995, très propre, 3900 milles, prix à discuter. 248-6181. 30-11-3fs

Accès plus
COURTIER IMMOBILIER AGRÉÉ

11, AV. DU BASSIN NORD, MONTMAGNY



Francine Couillard Marcel Couillard

248-3408

RÉSIDENTIEL MONTMAGNY



83, rue Coulombe. Bung. style canadien, 4 côtés brique, verrière, 4 c.c. Qualité sup., terrain 9 914 pi², arbres matures, secteur tranquille. Une visite vous convaincra!



115, rue Laberge. Cottage complètement rénové, cachet chaleureux, quartier paisible, grande cour arrière. Une visite s'impose!



130, St-Jean-Baptiste E. Au coeur du centre ville, édifice commercial à revenus, en bonne condition. Informez-vous!



74, 76, rue St-Thomas. Édifice à revenus, 8 logements, en très bonne condition, bonne rentabilité, intéressant pour investisseur.



320, Boul. Taché Est. Idéal pour premier acheteur, bungalow en bonne condition, terrain 7 000 pi². Bon prix!



391, Trans Comté. Chalet moderne, 2 étages, habitable à l'été, assurée, boisée, ruisseau, terrain 53 000 pi². A voir!



280, ch. des Poirier. Maison unimodulaire 95 à déménager. Qualité supérieure. 2 c.c. Aucun entretien ext. Garantie du constructeur. Seulement 32 000\$ + tx.



86-88, rue St-Thomas. Superbe cottage, centre-ville, grandes pièces très éclairées, bureau avec entrée privée, grand terrain avec intimité à l'arrière, arbres, piscine creusée, pourrait convenir à une famille, bureaux de professionnel ou autres.



255, 257, rue St-Ignace. Superbe résidence, style régency avec revenu, 5 c.c., grandes pièces, terrain 25 000 pi², 2 cabanons, garage, idéal pour projet tel que Bed & Breakfast, ou autre. A visiter!



235, Ste-Marguerite, Maison 3 étages, nouvelle fenestration, près de tout. Faut vendre! FAITES UNE OFFRE!



15, av. du Bassin Nord. Maison canadienne, 1 1/2 étage, cachet chaleureux, foyer de briques, 4 c.c., planchers de bois, possibilité de bureau, s.s. aménagé.

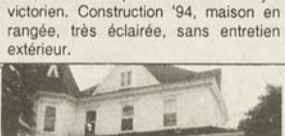

208, St-Jean-Baptiste Ouest. De style victorien. Construction '94, maison en rangée, très éclairée, sans entretien extérieur.

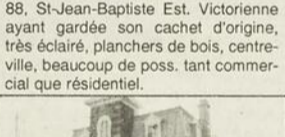

88, St-Jean-Baptiste Est. Victorienne ayant gardée son cachet d'origine, très éclairée, planchers de bois, centre-ville, beaucoup de poss. tant commercial que résidentiel.

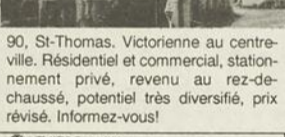

90, St-Thomas. Victorienne au centre-ville. Résidentiel et commercial, stationnement privé, revenu au rez-de-chaussé, potentiel très diversifié, prix révisé. Informez-vous!



895, boul. Taché Ouest. Grand cottage avec 2 grands logements 6 1/2 pièces, terrain 35 000 pi², vue sur le fleuve.



83, 6e av. Condo moderne au 4e palier, 2 c.c., mur à angle, très belle vue.



79, 6e av. Condo moderne au premier étage. 1 c.c. Idéal pour 1er acheteur. 46 500\$.

COMMERCIAL MONTMAGNY

Boul. Taché. Bâtisse commerciale, 3 200 pi², située sur artère achalandée. Au coeur du centre-ville, bâtisse commerciale et résidentielle, 3 étages, extérieur refait. Idéal pour commerces, bureaux de professionnels ou autres.

TERRAIN MONTMAGNY

Av. Couture et Av. Grands terrains avec services. Pour édifices à revenus. Boul. Taché Est, terrain 17 572 pi² près du centre-ville avec vue superbe. Site exceptionnel zoned résidentiel ou commercial.



421, boul. Taché Est. Maison 1 1/2 étage, rénovée, 3 c.c., garage neuf. 20x26, terrain 12 500 pi². A voir!



235, Ste-Marguerite, Maison 3 étages, nouvelle fenestration, près de tout. Faut vendre! FAITES UNE OFFRE!



85, du Manoir Ouest. Maison 2 logements, rénovée, centre du village. Idéal pour prop. occupant. Petit prix!



552, chemin Bellevue Est. Résidence avec emplacements commerciaux plus garage. Terrain 36 839 pi², pourrait convenir à différents projets, prix en bas de l'évaluation municipale.



291, 295 Ch. du Coteau. Maison à revenus, rénovée, 3 logements 4 1/2 pièces, grand terrain. Bonne rentabilité!



59, boul. Blais. Cottage rénové intérieur et extérieur. Cachet chaleureux, terrain 9 325 pi². Idéal pour bar laitier, restauration, centre d'artisanat, etc.



6, riv. du Sud. Bungalow rénové, avec revenu au s. sol, garage intégré, terrain 9 000 pi². Informez-vous!

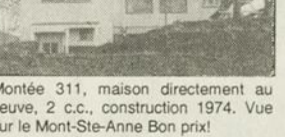

24, Beau Site. Bungalow brique, 4 côtés, 2 ans, garage intégré, 4 c.c. Quartier tranquille, 15 039 pi², piscine hors terre. Une visite vous convaincra!



428, Chemin St-François Ouest. Cottage 26' x 36' pierre et brique. Très bonne condition, 5 c.c., garage, centre du village, beaucoup d'inclus. A ne pas manquer!

SAINT-PIERRE



1310, Chemin du Coteau Sud. Vous aimez la tranquillité et les grands espaces. Grande maison centenaire, 4 c.c., terrain 33 000 pi², cachet d'antan. Une visite s'impose!



872, rue Principale. Construction 1994, bungalow moderne, très éclairé, terrain 10 000 pi², piscine hors-terre, beaucoup d'inclus. Informez-vous!

VILLE L'ISLET



24, 5e Avenue. Bungalow 29' x 42', 3 c.c. Aire ouverte, garage, terrain 16 000 pi², loyer 5 1/2 au s.sol.

STE-EUPHÉMIE



250, Principale. Grande résidence int. complètement rénovée. 2 s. bain complètes. Grand terrain, peut convenir pour résidence privée, d'accueil ou autres.

SAINT-FRANÇOIS



46, chemin St-François Est. Superbe résidence centenaire ayant conservé son cachet d'antan. Grandes pièces. Elle vous plaira à coup sûr!



6, riv. du Sud. Bungalow rénové, avec revenu au s. sol, garage intégré, terrain 9 000 pi². Informez-vous!



24, Beau Site. Bungalow brique, 4 côtés, 2 ans, garage intégré, 4 c.c. Quartier tranquille, 15 039 pi², piscine hors terre. Une visite vous convaincra!

BEAUMONT

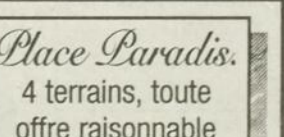

11e rue, terrain prêt à construire 8 500 pi², mur de soutènement en béton, bon prix!

Place Paradis. 4 terrains, toute offre raisonnable sera acceptée!

MAISON À VENDRE
Directement du propriétaire



Montmagny 2 salles de bain, 6 chambres à coucher, 1 grand patio, grand terrain et cabanon. après 17 h au 418-248-8321 ou 418-598-6864

À VENDRE



40, av. des Érables, Montmagny, maison 2 logements, quartier résidentiel.

Info : 248-0703

À VENDRE LAC FRONTIÈRE

IDÉAL POUR AMANT DE LA CHASSE
Cottage moderne érigé sur terre de 51.66 acres avec cours d'eau et camp de chasse, tout pour votre confort et agrément.

FAITES VOTRE OFFRE!

Pour informations :
Mme Pascale Delaurier 418-653-1236
La Capitale courtier immobilier

À VENDRE

Maison endommagée par le feu. Véritable aubaine. 41, chemin des Cascades, Montmagny. 20 000\$ non discutable.



AUBAINE

Information :
418-686-0042
418-248-7951

Martin Létourneau
Rembourrage en. Rembourrage et remodelage de tous genres. Estimation gratuite à domicile. 25 ans d'expérience. 111, rue Papineau Montmagny, Qué. 248-2971

Armoires de cuisines
Directement de l'usine Rolland Mathurin Inc.
• Fabrication • Vente • Installation
Salle de montre 160, 4 rue, MONTMAGNY. Estimation gratuite. Apportez vos mesures. PRENEZ RENDEZ-VOUS AU : 248-3863 * Nous irons sur place

Chez Accès Plus, le coeur des gens est une valeur inestimable!

Elan 250 1 cyl., 1978. Citation SS 377, 2 carburateurs, 1980. Olympique 340cc 1978. Everest 503cc, 1980. Chaparral 440. Remorque à ski-doo double, basculante, avec nez. 2 moteurs de John Deere refroidis au liquide, 1-440cc, 1-500cc. Demander Robert au 248-7313 après 19h ou laissez message. 07-12-3fs

Polaris 1994 Indy Trail de luxe, 500cc, 5100 milles, démarreur électrique, recul, toile, système d'intercom, protège patins en plastique, sac à bagages, 3500\$, excellente condition. 248-1416. 23-11-3fs

Motoneige Bombardier Formula Plus 1990. Système de réfrigération pour camion. Gros trailer, roues tandem, à grande capacité de charge. 248-2611. 30-11-3fs

Motoneige Bombardier Summit 1995, moteur 670, 6000 km, siège double, à vendre avec toile et habit de marque Bombardier de même couleur que la motoneige. 246-3127. 23-11-3fs

Pantera EFI 1995, 580cc, à l'état neuf, 4300 milles, démarreur électrique, recul, poignées et pousces chauffants, etc. Prix: 5400\$. Tél: 248-6931. 07-12-3fs

Polaris 1996 XLT Touring, seulement 3200 km, 6500\$. Demandez Mario au 248-0612. 23-11-3fs

Recherche Yamaha Enticer long track pour pièces. Recherche aussi pièces de Trail-Master 1967 (Bombardier). 243-3360. 07-12-3fs

Yamaha V-Max 500 liquide 1994, acheté neuf en 1995, seulement 5800 km, 3900\$. 598-7231. 30-11-3fs

Polaris Storm 800 1994, 3600 milles, très propre, 4500\$. Le jour: 248-1018, le soir: 248-1420. 07-12-3fs

Yamaha Excel V 1979, 535cc, prix: 550\$. 248-5737. 16-11-3fs

Tracteur Inter #275, diesel, 1962, 4 pneus neufs, 2600\$ nég. Oliver #500 diesel 1964, 2200 nég. Tél: 469-3047. 07-12-3fs

Tracteur Massey Ferguson 85 HP avec cabine. Tracteur Universel 4x4 60 HP avec pelle. Set de chaînes pour tracteur, pour pneus 28". Aussi chalet à vendre route de l'Espérance, idéal chasse et pêche. Tél: 246-3162. 23-11-3fs

A bas prix! Aspentite 7/16: 4.99, 3/4: 6.25, laine R1215: 15.19, R2015: 14.09, styrofoam 1": 3.79, 2": 7.49, mélamine: 15.99, tapis: 3.75vg, préfini: 6.25, 1x3 14":.55, 2x3 7":.59, 2x4 7": 1.15. Matériaux A Bas Prix Bernières (418) 836-3636. 07-12-2fs

Achat-Vente-Échange Appareils électroménagers neufs et usagés. Livraison gratuite. Service de réparation et vente de pièces neuves. CLUB ELECTRO Léonard Chabot inc. 248-1071. 10-08-JNO

Aubaine, guitare électrique Yamaha noire, plus amplificateur Washburn 25 Watts, 299\$. 248-1562. 23-11-3f

Bois de chauffage mélangé, 35\$/corde. 248-4517 sur les heures de repas. 23-11-3fs

BOIS DE CHAUFFAGE En 4 pieds, idéal pour cabane à sucre, 45\$/corde + transport. Tél: 356-3054. 07-12-3fs

Bureau exécutif 60"x30", arborite fini chêne, à l'état neuf, 100\$. 248-6106 après 17h. 30-11-3fs

Caméra 8mm Canon, 40 heures d'enregistrement, full équipé, payée 2000\$ (facture), laissée à 850\$. Hyundai Pony 1986, 145,000 km, 5 vit., très propre, 625\$. Tél: 248-9424. 23-11-3fs

Causeuse et fauteuil berçant, vieux rose, solides, bonne condition, 400\$. Belle fine lingerie neuve au prix coûtant. Aussi, romans Harlequin à vendre. 248-8972. 23-11-3fs

Clavier Roland EP7, 76 touches, 5 sons, bouton d'accord, 2 prises de casque d'écoute, enregistreur 4 pièces, banc inclus, prix réduit. 247-3223. 30-11-3fs

Comptoir réfrigéré pour viande fraîche, de marque GMT, modèle Cristal, 12' fermé, 12' ouvert, incluant 2 compresseurs de marque Capewell, 2 ans d'usage, état neuf, garantie et livraison possible. Pour inf: Claude ou Gérard Doyon, St-Fabien-de-Panet. 249-2366. 07-12-3fs

Ensemble Genesis Sega CD à l'état neuf, prix à discuter. 248-2807. 07-12-3fs

Equipement de hockey pour homme: casque Itech valeur de 75\$ laissé à 50\$, gants Vic 535 valeur 135\$ laissés à 90\$, jambières DR Centurion 45cm valeur 140\$ laissés à 90\$, coudes Easton valeur 50\$ laissés à 20\$. Faites votre offre. Inf: Mario Ouellet le soir au 248-8267. 07-12-3fs

Ensemble Genesis Sega CD à l'état neuf, prix à discuter. 248-2807. 07-12-3fs

Micro-ondes 700 W de marque Frigidaire, bonne qualité, en très bon état, 75\$. 248-4593. 30-11-3fs

Mini laveuse Whirlpool (Inglis) couleur amande, portative sur roulettes, excellente condition, 350\$. 248-2209 après 19h. 30-11-3fs

Cuisinière de marque Bé-langer, blanche, en bon état, 150\$. 248-1944 après 18h. 07-12-3fs

Game Gear + 1 jeu + 1 mallette + adaptateur CA, comme neuf. Tél: 248-1198. 07-12-1fs

Garage de toile 45"x11' de large. Poêle à bois genre annexe (antique). Set de cuisine en bois naturel 248-2611. 30-11-3fs

Génératrice 25,000 Watts diesel. Évaporateur Dominion 5x16. Tél: 356-2283 après 17h. 30-11-3fs

Génératrice Wingo 115 Volts-250, 3700 Watts, prix: 350\$. Tél: 248-0118. 07-12-1fs

Jeu de sleighs pour motoneige ou VTT. Souffleur pour VTT 42po. avec moteur Honda 9 HP. Trailer fermé 4x6. Tél: 241-3108 ou paget: 1-418-878-0067. 30-11-3fs

Laveuse et sècheuse Kelvinator blanches, servi 2 ans, 550\$. Causeuse noire en similicuir, 275\$. 247-1995. 30-11-3fs

Ligne électrique environ 2 km avec poteau (complet), à vendre 3000\$. Situé Rang 9 à St-Adalbert. (819) 263-2968 après 18h. 07-12-3fs

Liquidation de plancher de bois franc: 99pi, parqueterie pré-vernée: 1.15pi, select: 1.54pi, pré-vernée: 1.49pi, pré-vernée blanc: 1.99pi, merisier select: 2.69pi. Matériaux A Bas Prix Bernières (418) 836-3636. 07-12-2fs

Machine pour hacher le tabac avec 3 couteaux, en Teflon de compagnie, 49\$/ch. Épicerie Fortin, 248-3797. 16-11-3fs

Madriers de pin blanc sec 2"x8", toutes largeurs, select: 2\$/pi, commun: 1.50\$/pi. Tél: 598-3887. 07-12-3fs

Moteur 2.8 de GM traction avant, 200\$. 248-3797. 16-11-4fs

Motoneige Alpine 1981, moteur 640cc, en bonne condition, 1850\$. Cabine en fibre de verre pour camion 1/2 ou 3/4 tonne, 250\$. 2 portes de garage 12x14 avec quincaillerie, 400\$/ch. Cylindres hydrauliques (lift) pour soulever les autos, prix à discuter. Fenêtres de dimensions variées à donner. 259-7841. 07-12-3fs

MRC DE MONTMAGNY
159, rue Saint-Louis
Montmagny G5V 1N5
(418) 248-5985
AVIS PUBLIC

Est, par le soussigné, donné en vertu de l'article 66 de la Loi sur l'aménagement et l'urbanisme que le «Règlement de contrôle intérimaire concernant les coupes forestières abusives dans certaines municipalités de la Municipalité régionale de comté de Montmagny» est entré en vigueur le 2 décembre 1996 et ce, suite à l'avis du Ministre des Affaires municipales à l'effet que ledit règlement est conforme aux orientations gouvernementales en matière d'aménagement.
DONNÉ À MONTMAGNY, ce 4^e jour de décembre 1996
Le directeur général,
Bernard Létourneau
Avocat

La Capitale
La Capitale Côte-Sud enr.
Franchisé, autonome et indépendant

21, avenue de Gaspé Est
Saint-Jean-Port-Joli
ROBERT THÉRIAULT,
courtier immobilier agréé
598-9293
En service 7 jours /semaine



TOURVILLE
643, Principale, unimodulaire 1988, 1 1/2 étage, 2 chambres, porte-fenêtre, garage, cabanon, grand terrain. Venez visiter avec La Capitale!



SAINT-DAMASE
187, route 204, cottage 1 1/2 étage, 5 chambres, beaucoup de possibilités, grand terrain bornant la rivière Trois-Saumons. Informez-vous et visitez!



SAINT-AUBERT
149, chemin Tout du Lac, résidence 1 1/2 étage, 2 chambres, située en retrait sur terrain boisé de plus de 150 000 pi², bonne intimité + accès à la plage publique.



SAINT-JEAN-PORT-JOLI
7, chemin du Roy Est, magnifique résidence, 4 chambres, planchers lattes de bois, murs bois de Colombie. Beaucoup de cachet intérieur. Appelez pour une visite!

EXCEPTIONNEL
SAINT-ROCH-DES-AULNAIES
Terrain en partie boisé, 481 pieds sur le bord du fleuve, superficie totale de 135 000 pi². En zone blanche. Possibilité de vendre en deux parties.



L'ISLETVILLE
93, 9^e Rue, cottage 2 étages, très propre, 3 chambres, partie commerciale comme boutique, armoires chênes, 2 fournaies. Garage. Appelez notre courtier maintenant.

SENSATIONNEL
L'ISLET-SUR-MER
201, rue Thériault, grand bungalow avec pièces super intéressantes, rénovations récentes, porte-fenêtre, sous-sol aménagé, abri-auto, garage. Profitez des taux d'intérêts.



L'ISLET-SUR-MER
201, rue Thériault, grand bungalow avec pièces super intéressantes, rénovations récentes, porte-fenêtre, sous-sol aménagé, abri-auto, garage. Profitez des taux d'intérêts.



L'ISLET-SUR-MER
227, des Pionniers Est, splendide canadienne 1803 en bonne condition. Rafraichissements récents. Foyer en pierre, terrain 97 000 pi² bornant au fleuve. Appelez notre courtier et informez-vous!



L'ISLET-SUR-MER
En campagne, belle propriété de 61/2 pièces, armoires en érable, intérieur super propre, prenez le temps d'être chez-vous immédiatement, mise de fonds de 5% seulement. Informez-vous auprès de notre courtier sans faute!

EN RÉGION
Immeuble de haute qualité, tout brique, 2 étages, possibilité de 12 chambres, vendu avec literie, ameublement, vaisselle. Contactez notre courtier car vous recherchez probablement une résidence d'accueil!



L'ISLET-SUR-MER
354, chemin des Morin. Bungalow très propre situé en campagne. Planchers bois franc, garage annexé. Terrain paysager, secteur de choix. Notre courtier vous informera!

Offre unique
Vous êtes courtier, professionnel, etc.
Vous cherchez un bureau, un pied à terre...
Vous n'avez pas un gros budget...
NOUS AVONS CE QU'IL VOUS FAUT!

PLUS QUE 2 BUREAUX
variant de 132 pi² à 277 pi²
À PARTIR DE 198\$ PAR MOIS

1, Place de l'église à Montmagny

- À ce prix ne s'ajoute aucune surcharge
- Dans un édifice prestigieux et confortable
- Un service de réception et une salle d'attente sont inclus

APPELEZ AU 248-1733 POUR INFORMATIONS

ENCAN
Le vendredi 13 décembre 1996 à 10 h
sur la ferme de Blaise Bérubé
2116, Grand rang 2, Sainte-Hélène,
Comté Kamouraska

Sera vendu:
Un excellent troupeau Holstein, quelques pur-sang de 115 têtes dont 55 vaches, plusieurs fraîches vélées ou dues sous peu, le reste en tout temps de l'année, 18 grosses taures gestantes, 20 taures ouvertes, 23 génisses. Moyenne 8 300 kg.

Machinerie:
1 tracteur « M-F » #699 avec cabine, sortie d'huile, roues doubles 16.9 x 38; 1 tracteur « M-F » #165; 1 tracteur « M-F » #135; 1 faucheuse motorisée « N-H » #2450, 14', 1996, neuve; 1 réservoir à fumier « Houle » #2650, neuf; 1 fourragère « J.-D. » #3950, pick-up à foin et à maïs; 3 boîtes d'ensilage « Dion » avec wagon « Normand », tandem, très propre; 1 souffleur d'ensilage « Inter Case » #6000; 1 souffleur d'ensilage « J.-D. » #6500; 1 andaineuse « M-F » #785, 12'; 1 presse à foin « M-F » #228 avec lance-balles à l'huile #212; 1 faneur « Fregard » #4000; 4 voitures à lance-balles, côté en fer; 1 charru « Overum », 4 versoirs; 1 herse à disques semi-portée, 38 roulettes « Pitts »; 1 herse vibro « Kongskilde » 9 1/2' 6"; 1 semoir combiné « J.-D. », 14 disques; 1 épandeur à fumier « J.-D. » #680; 1 épandeur à fumier « M.A.C. »; 1 trailer dompeur 8 x 12, 8 pneus; 1 trailer plate-forme en fer; 1 trailer dompeur "home made"; 1 boîte à grains; 1 faucheuse « M-F », 7'; 1 convoyeur 20'; 1 convoyeur 9', sur roues; 1 arrosoir « COOP »; 1 souffleur à neige « Ouellet », nouveau modèle; 1 rouleau à terre; 2 mangeoires sur roues.

Équipement laitier:
1 bulk tank « Surge » 800 gallons; 1 pipeline 2" pour 80 vaches; 1 compresseur « De Laval » #78, 6 unités de traite; 4 pesées à lait; 1 soigneur « De Laval », 6 compartiments; 1 vis à grain « Westfield » 5' 8"; 5 000 balles de foin; 4 000 balles de paille et quelques autres articles.

Conditions: comptant ou prêt bancaire. **Cantine sur les lieux.**
À vendre privément: Terre et bâtisses.

ENCAN PELLETIER
Jean-Louis Pelletier
55, Haute-Ville
Saint-Denis de Kamouraska G0L 2R0
Tél.: (418) 498-3392
Cell.: (418) 867-7048

René Houde, encanteur
(819) 846-6267

AVIS DE DEMANDE DE DISSOLUTION
BOUTIQUE TAM-DI INC.
PRENEZ AVIS que la corporation «BOUTIQUE TAM-DI INC.» demandera à l'inspecteur général des institutions financières la permission de se dissoudre.
Montmagny (Québec), ce 28 novembre 1996.
Ghislaine Ruel
Secrétaire de la corporation

À VENDRE

PROPRIÉTÉ SEMI COMMERCIALE
Vaste logement 7 pièces ultra-modernes • Local commercial de 2 000 pieds carrés • Stationnement privé de 16 places (10 à l'arrière et 6 sur le côté) • Entièrement rénové extérieur et intérieur • Idéal pour projet commercial ou de services à même le foyer familial • Très bon achalandage depuis au-delà de 50 ans • Disponible immédiatement.
Pour information : M. Luc Arcand, 248-1731
231, 233, av. de la Gare, Montmagny
Une bonne occasion d'affaires pour gens sérieux.

Moteur de motoneige 503 à injection 1986, 325\$. Ski roue pour les pièces, 60\$. (418) 356-3033. 30-11-3fs

Nous ramassons tout ce qui est encore utilisable soit: appareils électriques, meubles, poêles, réfrigérateurs, laveuses et sècheuses, jouets, etc. 246-5922. 30-11-3fs

Ordinateurs personnels 286-386-486 Pentium, pièces neuves et usagées. 598-9344 ou 834-1920. 30-11-4fs

Orgue Yamaha 2 claviers, état neuf, valeur 2200\$, laissé à 1500\$. Tél: (418) 598-6889. 07-12-3fs

Prix d'abaîne: lit de bronze Sunquest, 2 facials intégrés, servie 320 heures, 2800\$. Tél: 247-7195. 30-11-3fs

Refrigerateur pour camion thermo routier, 1300\$ négociable. 4 pneus 4 saisons P205/75/R15 MS, 50\$ pour les 4. 3 "rings" 14po. de Celebrity 1987, 60\$ pour les 3. 2 portes de Celebrity 1986, côté gauche, 50\$ pour les 2. Hqte de poêle brun, 40\$. Evier avec vanité, 25\$. 246-5922. 30-11-3fs

RENO MEUBLES MONTMAGNY

Spécialités: décapage, peinture au pistolet, portes louve, hottes de poêle, réfrigérateurs, meubles, bureaux... Tél: 248-0234. 30-11-3fs

Sapins de Noël. Pour un arbre qui conserve ses aiguilles longtemps, contactez le producteur Raymond Gaudreau, 191, av. de la Fabrique - entre les 2 ponts. 248-1821. 23-11-3fs

Sega Genesis, très peu utilisée, avec 3 cassettes et 2 manettes dont 1 spéciale. Prix: 125\$. Tél: 248-7306. 23-11-3fs

Set de cuisine en bois verni, 10 chaises et table 12"x13". Prix à discuter. 248-5581. 30-11-3fs

Skis alpin Blizzard 180 cl avec fixations, bâtons et bottes, à l'état neuf. Prix: 300\$. Tél: (418) 356-3033. 30-11-3fs

Souffleuse Snowlite 10.26 électrique, avec lumière, 550\$. Tél: 248-3514. 23-11-3fs

Super Nintendo avec 2 manettes et 3 cassettes, prix négociable. 259-2420 le soir, demandez Mathieu. 23-11-3fs

T.V. couleur Quasar 21" en parfaite condition, 175\$ nég. 247-3145 le soir ou 247-3060 le jour. 30-11-2fs

Tabac à pipe en feuilles, plusieurs sortes disponibles. Epicierie Fortin, 248-3797. 16-11-6fs

Téléphone cellulaire Nokia avec chargeur, modèle 100. Téléphone cellulaire Motorola flip avec étui et 2 chargeurs (auto et rés.). Tél: 248-7474 ou 248-7271. 23-11-3fs

AVIS PUBLIC

CANADA PROVINCE DE QUÉBEC DISTRICT DE MONTMAGNY COUR SUPÉRIEURE NO 300-04-00057-949 BREF DE SAISIE

PATTI JO WIPER Partie demanderesse vs JAMES STANLEY WIPER Partie défenderesse

Le 18^e jour de décembre 1996 à 11 h, au 78, 4^e Rang, Saint-Aubert, Qc, district de Montmagny, seront vendus par autorité de Justice les biens et effets de JAMES STANLEY WIPER, saisis en cette cause, consistant en: 1- COUPE BORDURE À ESSENCE 1- CHAUFFRETTE 220 VOLT 1- LOT D'OUTILS MANUELS

Conditions: ARGENT COMPTANT et/ou CHEQUE VISÉ.

Informations: Denis Leclerc huissier du district de Montmagny

Langlois, Carbonneau & Associés, HUISSIERS (418) 248-5872 69, avenue de la Cour Case postale 485 Montmagny, Qc, G5V 3S9

Tour à fer d'établi, tout équipé, base incluse, 18" centre en centre. 247-5102 après 17h. 07-12-3fs

Trailer 5.5x8 basculant, galvanisé, éridelles, pneus de rechange, prêt pour motoneige, très propre, 295\$. 248-7675. 23-11-3fs

Trailer dompeur 2 roues, comme neuf, 400\$. Moteur diesel avec transmission manuelle 4 cyl., 200,000 km, 1700\$. Robe de mariée 2 pièces avec diadème et manchon, grandeur 14 ans, 250\$. Tél: 247-7470 ou 247-3852 après 18h. 30-11-3fs

Trailer grandeur 4"x8" en acier, pneus 13", 400\$. Garage de toile blanche, 13"x20", "S.G.". Tél: 248-8367 sur l'heure des repas. 07-12-3fs

Treuil 12 volts T1500 neuf, 250\$. Gratte pour V.T.T. pivotante, déclencheur, peu servie, 225\$. Bricoleur: 5 pneus 31X105 sur roues 15po. avec 4 essieux, prêt à assembler, 200\$. 4 ressorts 3 lames 26 1/2 po. neufs, 60\$. 356-5044 heures des repas. 23-11-3fs

Vêtements pour filles de 4 ans à 7 ans. Prix à discuter. Téléphoner au 246-3319. 30-11-3fs

Magnifiques chiots Labrador à vendre, 6 noirs et 1 beige, nés le 23 octobre. 356-3193. 30-11-3fs

PENSIONS POUR CHIENS. Au mois, à la semaine ou à la journée. Le Dragon Bleu (élevage). Tél: 259-7869. 07-12-3fs

Poules Warren ayant 1 an de ponte, 1.00\$ chacune. 598-6506. 23-11-3fs

ÉSOTÉRISME

Voyantes, tarot, numérogie 8 minutes gratuites. Nos voyantes vous guideront vers un avenir rempli d'amour et

de prospérité. Vous serez surpris par la qualité exceptionnelle du service, et l'extrême précision de nos voyantes. Elles vous feront part de révélations étonnantes sur votre vie. Amour-argent-travail. 1-900-451-5276, 24 heures. 3.79\$/min. 16-11-5fs

ANIMAUX

Beaux petits chatons de maison à donner. A St-François. Tél: 259-7576. 07-12-1fs

Chiots Husky Sibériens pure race, vermifugés, nés le 7 octobre, prix spécial. Tél: 247-7479. 23-11-3fs

Chiots Montagnes des Pyrénées, pure race, 1er arrivé 1er servi, à très bon prix. Tél: 259-2582. 30-11-3fs

Magnifiques chiots Labrador à vendre, 6 noirs et 1 beige, nés le 23 octobre. 356-3193. 30-11-3fs

PENSIONS POUR CHIENS. Au mois, à la semaine ou à la journée. Le Dragon Bleu (élevage). Tél: 259-7869. 07-12-3fs

Poules Warren ayant 1 an de ponte, 1.00\$ chacune. 598-6506. 23-11-3fs

Rottweiler mâle, 10 mois, enregistré, vacciné, vermifugé, tatoué, aubaine. Tél: (418) 223-3132. 23-11-3fs

2 aquariums tout équipés avec poissons, 5 et 10 gallons, 6 mois d'usage, à moitié prix. Tél: 245-3505. 30-11-3fs

Très belle chienne Labrador 1 1/2 ans (noire et blanche). 2 chiots noir et blanc, 1 chiot blanc, 25\$ à 50\$ chaque. 359-3029. 07-12-3fs

MESSAGES PERSONNELS

Agence de rencontre J.M.: Hommes et femmes désirent

rencontrer l'âme sœur? Prix modique, confidentiel, je peux l'aider. Demander Jean entre 18h et 21h du lundi au vendredi. 498-2568. 30-11-3fs

Homme 49 ans, environ 5'2", sérieux, cherche femme de 45 à 55 ans, but sérieux, région de Montmagny. Tél: 246-5634 le soir après 17h. 07-12-3fs

RE/MAX
Élégance inc.

Judith Gaudreau
248-3357

MONTMAGNY

6 logements tout neuf R.N.E. très intéressant. S'autofinancera à 100%. Investisseurs, pensez-y. Bon placement!

VILLE L'ISLET

Saisir l'occasion: Tout neuf, const. 1996. 3 chambres, bien éclairé. Aire ouverte, très grandes pièces. S-sol aménagé, occupation rapide. Exigez une visite pour vous convaincre mais faites vite!

200, St-Jean-Baptiste 0: Maison de ville. 3 chambres. S-sol demi fini, sortie de cave ext. Tournele au salon et chambre des maîtres.

79, 6e Avenue: Condo, app. #303. 1 ou 2 c. à c. Salle à manger exclusive. Très belle vue sur la ville. Exigez une visite!

79-81 St-Thomas: 5 log. situé au centre ville. On veut vendre. On est ouvert aux offres. Contactez-moi vite. (Reprise de finance). Aussi à louer: 2 logements.

363, Taché 0: Très grande maison de 33x36, 5 chambres. S-sol aménagé, terrain de 18 000 p.c. Garage 18x40. En bonne condition générale.

10, Rte Trans-comté. Ancienne station d'essence, en très bonne condition, terrain asphalté de 15 030 pi².

112, rue Chabot

CHALET Boul. Taché 0. Montée 893: Chalet de 16 x 27, 2 chambres, terrain 132 x 152 avec arbres matures. Coin agréable et tranquille.

TERRAIN adjacent au chalet de 130 x 152 avec remise et étang.

3 logements au centre-ville, extérieur rénové, s'autofinance.

112, rue St-André: Maison de 1 1/2 étage tout en pierre avec un garage sur fondation. 3 c. à c. Secteur intéressant, près de tout. PRIX REVISÉ

NOUVEAU Imm. à 5 revenus (4^{1/2}) construction 1 an. De qualité sup. Bonne rentabilité. Partie commerciale louée. Stat. asphalté. Investissez maintenant. En région.

SAINT-PIERRE 1030 Rg Sud:

209, Principale: Ancienne meunerie avec capacité de 500 tonnes. Serait idéal pour gros agriculteur ou regroupement d'agriculteurs. Bâtisse déstructurée prête pour usage industrielle.

37 ???\$

95, 4e Rue: Imm. à revenu 1 x 4 1/2 à l'étage, 1 x 5 1/2 sur 3 étages. Au prix de l'évaluation.

Elégance courtier immobilier agréé 598-6031

BELLECHASSE

PRIX TRÈS RÉDUIT

St-Vallier 360, Principale: Grande prop. res. ou comm. avec un 4 1/2 à l'étage. Rénové au complet. Beau style. Beau terrain + garage. Vue partielle au fleuve.

CHEVAUX

La Durantaye 1 1/2 étage, cuisine, salle de bain, tout rénové. Avec piscine, terrasse, garage, ÉCURIE (4 box) bien isolée, rangement à foin. Terrain de 69 250 p.c. Centre du village. Le tout impeccable!

Armagh, 9, Lac Jeannot: Petite rés. de deux chambres, propre, bonne fondation. Vendu tout meublé. Idéal pour première maison. Occupation juin 97. Achetez maintenant et profitez des taux d'intérêt très bas.

Trans-Montage: Chalet facile d'accès et bien entretenu. Grand terrain. Bas prix. Un coin de repos!

Buckland 1982, de la Fabrique: Superbe propriété toute de pierre. Int. très propre. 3 chambres, foyer, s-sol aménagé. Faut voir. En bas de l'évaluation municipale.

SAINT-FRANÇOIS 23, Montée St-François: Maison de 2 chambres, bonne fondation de béton. Ext. refait. Cuisine rénovée. Terrain de 7 435 pi². Parfait pour couple. À très bas prix!

SAINT-FRANÇOIS 1, 5ième rue 0:

CAP-SAINT-IGNACE 569, du Souvenir: Prop. en excellente condition, toiture neuve. Belles pièces bien éclairées. Sortie cave arr. garage, très propre. À qui la chance?

974 Pionniers Est (Anse à Gilles): Chalet en bordure de la 132. Face au fleuve. Petit terrain facile d'entretien. Un coin pour relaxer.

23, Route des Vaillants: Chalet habitable à l'année refait au complet. Garage de 20X16. Piscine H.T. de 18' avec deck, porte patio. Endroit révisé pour le repos.

SAINT-FRANÇOIS 247, Principale: Ancien presbytère transformé en foyer pour personnes âgées. 7 chambres. Bas prix.

280, Principale: Maison 1 1/2 étages. 3 chambres + rangement, garage, complètement rénovée à l'int. et à l'ext., bas prix. À qui la chance...

330, Rang Ste-Anne Est: Chalet ou résidence, 2 chambres, unimodulaire, neuve (3 ans). Intérieur coquet.

NOTRE-DAME-DU-ROSAIRE 241, Rg St-Louis: Fermette avec garage. Résidence ancestrale 1 1/2 étage. 3 chambres. À bas prix. 36 000\$.

112, Principale: Grande maison de 4 c.c. 2 salons en bonne condition. Terrain 50 x 155. À bas prix!

SAINT-PAUL

61 des Cascades: Maison en retrait. Fondation, élect., plomberie récentes. Quelques travaux de finition. Sur 3 étages. Accessible à l'année.

PRIX REVISÉ

319, Vincelloite: Coquette petite maison de 2 chambres. Extérieur rénové au complet (1995). Terrain de 8 618 p.c.

1141, Pionniers Est: Le rythme des marées, le plaisir de l'eau, les couchers de soleil... et plus! Rés. principale + maison d'invités, qual. privé, arbres matures.

L'ISLET

290 Pionniers Est Dans le village, maison intéressante, 3 chambres, terrain 6 854 pi². Convientrait pour acheteur de première maison.

SAINT-CYRILLE

485, Lac des Plaines: Terrain 25 400 pi² (215 pieds sur le lac), chalet 2 c.c., nécessitant quelques rénovations. Accessible à l'année.

SAINT-EUPHÉMIE

503, Taché Est: Le vendeur a fixé un prix très bas pour vendre. Maison 2 étages. Bien située. J'attends vos appels.

BERTHIER-SUR-MER

20, Principale: Pour les amoureux de maisons ancestrales. L'intérieur a conservé son cachet d'origine. Plancher bois mou. 2 ou 3 chambres, garage de 24x22 sur terrain très intime. 22 600 p.c.

14, rue Guillemette: Maison très différente. Luminosité abondante. 4 chambres. Tout neuf, 2 salles de bain complètes. Cuisine avec îlot, hall d'entrée. Taxe raisonnable.

SAINT-PAMPHILE

12, Plage Du Sault. Rg Moreau: Chalet en bordure de la rivière. Coin idéal pour la chasse. 7000\$.

TERRAIN MONTMAGNY, angle Riv. du sud et St-Nicolas: Sup. de 72 673 p.c. avec bâtiment. Serv. aqueduc et égouts. Zone rés. et comm. (58 rue St-Nicolas)

MONTMAGNY, Trans Comté - Rte Mercier: 56 694 p.c. Droit de passage. 4 400\$.

Cap-St-Ignace TERRAIN AU CENTRE DU VILLAGE: Petit développement 5 terrains à partir de 12 800\$ arpente et frais de notaire inclus. ACHÉTEZ MAINTENANT!

ST-EUGÈNE: Site idéal pour chalet, en bordure de la rivière 40 000 pi²

St-Philémon: Rue de l'Esplanade. Terrain résidentiel prêt à bâtir.

LES AUTOMOBILES

FORD
MERCURY
CAMIONS
FORD

Chabot INC.
MONTMAGNY

AUTOS D'OCCASIONS TOUTES GARANTIES

15 000\$ et +

1996 CROWN VICTORIA
1996 EXPLORER XL 4 portes
1996 RANGER SPLASH 4x4
1996 MYSTIQUE
1996 TAURUS
1996 F250 4x4 T. Diesel
1996 SABLE LS
1995 WINDSTAR (2)
1995 F150 4x4 S.Cab
1992 FOUR RUNNER

10 000\$ à 14 995\$

1995 TAURUS GL
1995 RANGER King Cab
1994 AEROSTAR (7 passa.) (2)
1993 SIDEKICK 4x4

5 000\$ à 9 995\$

1994 TOPAZ GS sport
1993 TRACER
1993 TOPAZ
1992 AEROSTAR

OUVERT TOUS LES SOIRS ET SAMEDI 9 h à MIDI

FINANCEMENT ET LOCATION DISPONIBLES

1-800-463-7449

248-0612

Serge Blais

RE/MAX
Élégance inc.

MONTMAGNY
6 logements tout neuf R.N.E. très intéressant. S'autofinancera à 100%. Investisseurs, pensez-y. Bon placement!

VILLE L'ISLET
Saisir l'occasion: Tout neuf, const. 1996. 3 chambres, bien éclairé. Aire ouverte, très grandes pièces. S-sol aménagé, occupation rapide. Exigez une visite pour vous convaincre mais faites vite!

200, St-Jean-Baptiste 0: Maison de ville. 3 chambres. S-sol demi fini, sortie de cave ext. Tournele au salon et chambre des maîtres.

79, 6e Avenue: Condo, app. #303. 1 ou 2 c. à c. Salle à manger exclusive. Très belle vue sur la ville. Exigez une visite!

79-81 St-Thomas: 5 log. situé au centre ville. On veut vendre. On est ouvert aux offres. Contactez-moi vite. (Reprise de finance). Aussi à louer: 2 logements.

363, Taché 0: Très grande maison de 33x36, 5 chambres. S-sol aménagé, terrain de 18 000 p.c. Garage 18x40. En bonne condition générale.

10, Rte Trans-comté. Ancienne station d'essence, en très bonne condition, terrain asphalté de 15 030 pi².

112, rue Chabot

CHALET Boul. Taché 0. Montée 893: Chalet de 16 x 27, 2 chambres, terrain 132 x 152 avec arbres matures. Coin agréable et tranquille.

TERRAIN adjacent au chalet de 130 x 152 avec remise et étang.

3 logements au centre-ville, extérieur rénové, s'autofinance.

112, rue St-André: Maison de 1 1/2 étage tout en pierre avec un garage sur fondation. 3 c. à c. Secteur intéressant, près de tout. PRIX REVISÉ

NOUVEAU Imm. à 5 revenus (4^{1/2}) construction 1 an. De qualité sup. Bonne rentabilité. Partie commerciale louée. Stat. asphalté. Investissez maintenant. En région.

SAINT-PIERRE 1030 Rg Sud:

209, Principale: Ancienne meunerie avec capacité de 500 tonnes. Serait idéal pour gros agriculteur ou regroupement d'agriculteurs. Bâtisse déstructurée prête pour usage industrielle.

37 ???\$

95, 4e Rue: Imm. à revenu 1 x 4 1/2 à l'étage, 1 x 5 1/2 sur 3 étages. Au prix de l'évaluation.

Elégance courtier immobilier agréé 598-6031

BELLECHASSE
PRIX TRÈS RÉDUIT
St-Vallier 360, Principale: Grande prop. res. ou comm. avec un 4 1/2 à l'étage. Rénové au complet. Beau style. Beau terrain + garage. Vue partielle au fleuve.

CHEVAUX
La Durantaye 1 1/2 étage, cuisine, salle de bain, tout rénové. Avec piscine, terrasse, garage, ÉCURIE (4 box) bien isolée, rangement à foin. Terrain de 69 250 p.c. Centre du village. Le tout impeccable!

Armagh, 9, Lac Jeannot: Petite rés. de deux chambres, propre, bonne fondation. Vendu tout meublé. Idéal pour première maison. Occupation juin 97. Achetez maintenant et profitez des taux d'intérêt très bas.

Trans-Montage: Chalet facile d'accès et bien entretenu. Grand terrain. Bas prix. Un coin de repos!

Buckland 1982, de la Fabrique: Superbe propriété toute de pierre. Int. très propre. 3 chambres, foyer, s-sol aménagé. Faut voir. En bas de l'évaluation municipale.

SAINT-FRANÇOIS 23, Montée St-François: Maison de 2 chambres, bonne fondation de béton. Ext. refait. Cuisine rénovée. Terrain de 7 435 pi². Parfait pour couple. À très bas prix!

SAINT-FRANÇOIS 1, 5ième rue 0:

CAP-SAINT-IGNACE 569, du Souvenir: Prop. en excellente condition, toiture neuve. Belles pièces bien éclairées. Sortie cave arr. garage, très propre. À qui la chance?

974 Pionniers Est (Anse à Gilles): Chalet en bordure de la 132. Face au fleuve. Petit terrain facile d'entretien. Un coin pour relaxer.

23, Route des Vaillants: Chalet habitable à l'année refait au complet. Garage de 20X16. Piscine H.T. de 18' avec deck, porte patio. Endroit révisé pour le repos.

SAINT-PAUL
61 des Cascades: Maison en retrait. Fondation, élect., plomberie récentes. Quelques travaux de finition. Sur 3 étages. Accessible à l'année.

PRIX REVISÉ
319, Vincelloite: Coquette petite maison de 2 chambres. Extérieur rénové au complet (1995). Terrain de 8 618 p.c.

1141, Pionniers Est: Le rythme des marées, le plaisir de l'eau, les couchers de soleil... et plus! Rés. principale + maison d'invités, qual. privé, arbres matures.

L'ISLET
290 Pionniers Est Dans le village, maison intéressante, 3 chambres, terrain 6 854 pi². Convientrait pour acheteur de première maison.

SAINT-CYRILLE
485, Lac des Plaines: Terrain 25 400 pi² (215 pieds sur le lac), chalet 2 c.c., nécessitant quelques rénovations. Accessible à l'année.

SAINT-EUPHÉMIE
503, Taché Est: Le vendeur a fixé un prix très bas pour vendre. Maison 2 étages. Bien située. J'attends vos appels.

BERTHIER-SUR-MER
20, Principale: Pour les amoureux de maisons ancestrales. L'intérieur a conservé son cachet d'origine. Plancher bois mou. 2 ou 3 chambres, garage de 24x22 sur terrain très intime. 22 600 p.c.

14, rue Guillemette: Maison très différente. Luminosité abondante. 4 chambres. Tout neuf, 2 salles de bain complètes. Cuisine avec îlot, hall d'entrée. Taxe raisonnable.

SAINT-PAMPHILE
12, Plage Du Sault. Rg Moreau: Chalet en bordure de la rivière. Coin idéal pour la chasse. 7000\$.

TERRAIN MONTMAGNY, angle Riv. du sud et St-Nicolas: Sup. de 72 673 p.c. avec bâtiment. Serv. aqueduc et égouts. Zone rés. et comm. (58 rue St-Nicolas)

MONTMAGNY, Trans Comté - Rte Mercier: 56 694 p.c. Droit de passage. 4 400\$.

Cap-St-Ignace TERRAIN AU CENTRE DU VILLAGE: Petit développement 5 terrains à partir de 12 800\$ arpente et frais de notaire inclus. ACHÉTEZ MAINTENANT!

ST-EUGÈNE: Site idéal pour chalet, en bordure de la rivière 40 000 pi²

St-Philémon: Rue de l'Esplanade. Terrain résidentiel prêt à bâtir.

COURTIER IMMOBILIER INDÉPENDANT

Le 95 prend sa revanche sur Edmundston

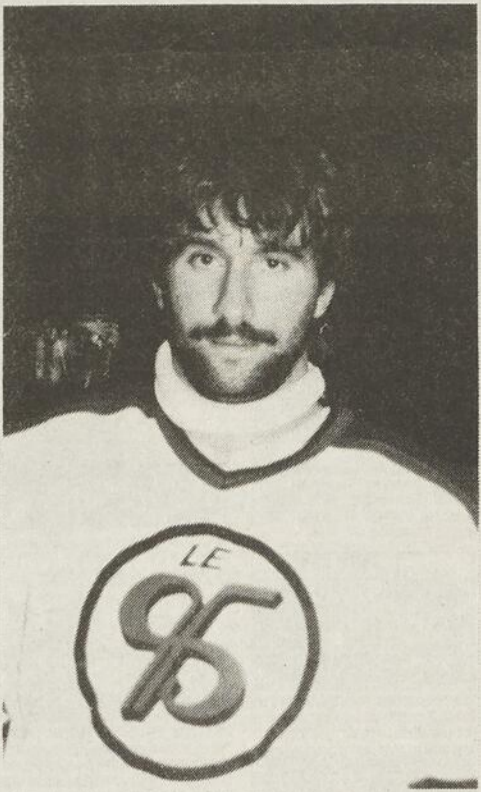

Le défenseur Sylvain Paquet occupe le 4e rangs des compteurs, derrière ses trois frères.

(M.C.) Victime d'une défaite crève-coeur en prolongation le 3 novembre dernier sur la glace ennemie, le 95 a pris une douce revanche sur les Eskimos d'Edmundston en leur infligeant une raclée de 6 à 1 le vendredi 29 novembre à Saint-Jean-Port-Joli.

Encore une fois, les frères Paquet ont pris charge de l'offensive en marquant 5 des 6 buts. Réjean Paquet a continué sur sa lancée en signant un tour du chapeau. Il a aussi enregistré une passe. Premier compteur de

la ligue, Simon Paquet a ajouté 1 but et deux aides à sa fiche. Enfin, le défenseur Sylvain Paquet y est allé d'un but et une passe. Son but a été marqué à l'aide d'un lancer frappé de la ligne bleue, un boulet à faire rougir d'envie bien des joueurs de la ligue nationale.

L'autre filet des gagnants est l'oeuvre de Michel Guimond. Depuis son arrivée avec le 95, ce dernier noircit régulièrement la feuille de pointage en plus d'offrir une présence «rassurante» à ses coéquipiers.

Après les rencontres de la fin de semaine, les frères Paquet occupaient les 4 premiers rangs des compteurs de la ligue. Simon venait en tête de liste avec 45 points, suivi de Réjean avec 38, Francis avec 30 et Sylvain avec 27.

La prochaine partie locale du 95 aura lieu demain, le dimanche 8 décembre à 13h30, alors que les visiteurs seront les Sabres de la Vallée (Causapsal).

Ligue scolaire d'athlétisme

La Côte-du-Sud amasse 16 médailles

(S.P.) L'équipe de la Côte-du-Sud a fort bien entrepris sa saison intérieure au sein de la ligue scolaire d'athlétisme. Les quelque 25 athlètes de la région qui ont pris part le 30 novembre dernier à cette compétition ont

ramené dans leurs bagages pas moins de 16 médailles. Dans la catégorie benjamine, Marie-Pier Parent a récolté l'argent au saut en longueur sans élan. Les cadettes ont bien fait, Audrey Morin gagnant l'or au 1 000m, Marie-

Ève Bernier faisant de même au 50m haies en plus de remporter l'argent au saut en longueur et au 200m, et Geneviève Bisson qui a mis la main sur le bronze au 50m haies et au 50m. Philippe Couillard a quant à lui remporté l'or au 1 000m. Enfin, chez les juvéniles, le 1 500m marche a valu une médaille d'or à Esther Nicole. Pendant ce temps, Sandra Léveillé s'accaparait l'argent au 50m et au 200m, Julia Metzger l'argent au 1 500m marche, Caroline Blais le bronze au 1 000m, Julie Corriveau le bronze au 3 000m, Daniel St-Pierre l'argent au saut en longueur et Jonathan Gagné le bronze au 1 000m.

Sans monter sur le podium, d'autres athlètes ont également réussi à se surpasser en terminant parmi les premiers. Ce fut notamment le cas pour Pascale Dubé avec une 4e place au 1 000m, Patricia Deladurantaye avec une 4e au 50m haies, Sébastien Metzger avec une 8e au 1 000m, Karell Blais avec une 4e et une 5e au 50m et au saut en longueur, Marjolaine Raby avec une 5e place au 1 000m, Guillaume Gagné avec une 4e au 1 000m, et Yannick Brie avec une 8e au 1 000m.

L'entraîneur de l'équipe de la Côte-du-Sud, M. Richard Fradette, tenait également à souligner les améliorations réussies par Anne-Sophie Morin et Aurée Boulet au 200m, Marie-Josée Roy au 1 000m, Thataum Savard au 200m, Stéphane Gamache au 50m et Pierre-Olivier Carrier au saut en longueur.

Il s'agissait de la première rencontre d'une série de trois à laquelle ont participé 250 jeunes provenant de 12 commissions scolaires. La prochaine est prévue pour le samedi 25 janvier 1997.

CLASSEMENT HOCKEY MINEUR

LIGUE DE COMPÉTITION FRANC-SUD DE QUÉBEC INC.									
ATOME BB	Pj	G	P	N	Bp	Bc	Pts		
1- Lotbinière	15	9	3	3	64	32	21		
2- Beauce-Sud	15	7	2	6	65	30	20		
3- Amiante	14	8	3	3	44	29	19		
Husky	15	7	3	5	55	37	19		
5- Éclaireurs	15	7	7	1	42	50	15		
6- Bellechasse	15	6	7	2	45	42	14		
7- Pointe-Lévy	15	5	7	3	47	46	13		
8- Montmagny	15	1	13	1	34	79	3		
Ligue Capitale	63	23	28	12	182	233	58		
	182	73	73	36	578	578	182		
PEE-WEE BB	Pj	G	P	N	Bp	Bc	Pts		
X1- Bellechasse	16	11	2	3	70	43	25		
X2- Amiante	16	12	4	0	61	35	24		
3- Éclaireurs	16	8	7	1	49	51	17		
4- Beauce-Sud	16	7	7	2	53	40	16		
X5- Husky	14	6	6	2	48	44	14		
X Pointe-Lévy	14	6	6	2	39	42	14		
Montmagny	16	5	7	4	45	49	14		
8- Lotbinière	16	2	13	1	38	91	5		
Ligue Capitale	12	3	8	1	41	49	7		
	136	60	60	16	444	444	136		
X- Qualifié pour le tournoi Pee-Wee de Québec									
BANTAM BB	Pj	G	P	N	Bp	Bc	Pts		
1- Amiante	15	8	3	4	62	39	20		
2- Pointe-Lévy	14	9	4	1	52	40	19		
3- Lotbinière	14	8	6	0	31	42	16		
4- Beauce-Sud	15	7	7	1	48	38	15		
Bellechasse	15	6	6	3	50	56	15		
6- Montmagny	15	5	9	1	41	59	11		
7- Husky	15	3	9	3	36	47	9		
8- Éclaireurs	15	3	10	2	39	54	8		
Ligue Capitale	58	29	24	5	191	175	63		
	176	78	78	20	550	550	176		
MIDGET BB	Pj	G	P	N	Bp	Bc	Pts		
1- Éclaireurs	16	14	1	1	67	24	29		
2- Lotbinière	15	12	3	0	49	24	24		
3- Husky	16	9	7	0	50	48	18		
4- Pointe-Lévy	15	6	7	2	32	33	14		
Bellechasse	15	5	6	4	48	59	14		
6- Amiante	15	5	8	2	47	48	12		
7- Montmagny	15	2	11	2	44	78	6		
Ligue Capitale	47	15	25	7	135	158	37		
	154	68	68	18	472	472	154		
LIGUE KAMOURASKA - L'ISLET - RIVIÈRE-DU-LOUP - MONTMAGNY									
ATOMES	Pj	G	N	P	Bp	Bc	PP	PC	GT
ROYAUX LAPOC	12	9	1	2	51	25	28,5	60	88,5
MUSTANGS S.-PA	12	5	4	3	55	44	21	60	81
LES AIGLES MONT.	11	7	2	2	44	29	24	55	79
CERFS ST-PAMC	13	3	7	26	32	13,5	65	78,5	
ROUSSEAU METAL	12	3	3	6	37	32	13,5	60	73,5
CAISSE POP R.D.L	12	2	8	19	53	9	60	69	
ÉPÉRIERS S.-JEAN	9	7	0	2	61	18	21	45	66
ROTARY R.D.L	10	3	2	5	21	41	12	50	62
TORNADES R.D.L	11	1	2	8	15	73	6	55	61
FAUCONS S.-PAMP	8	5	1	2	46	33	16,5	40	56,5
PEE-WEE	Pj	G	N	P	Bp	Bc	PP	PC	GT
PRÉDATEURS MTM	12	12	0	0	49	13	36	60	96
TORNADES MTM	10	9	1	0	46	15	27	49	76
PATROUILLEURS	11	6	0	5	29	31	18	54	72
L.G. CLOUTIER	10	7	0	3	35	19	21	50	71
CHEIFS ST-PAMC	11	3	2	6	32	43	12	54	66
TYRANS ST-PAMP	10	4	2	4	39	38	15	50	65
MUSTANGS S.-PAS	10	3	1	6	20	36	10,5	50	60,5
COOP R.D.L	10	2	3	5	30	35	10,5	48	58,5
ÉPÉRIERS S.-JEAN	10	2	1	7	14	30	7,5	48	55,5
ROYAUX LA POC	9	0	1	8	6	31	1,5	45	46,5
BANTAM	Pj	G	N	P	Bp	Bc	PP	PC	GT
ROCKETS MONT.	12	9	1	2	56	32	28,5	59	87,5
LES AIGLES S.-PAM	11	6	2	3	39	27	21	53	74
BERTEC ST-JEAN	10	7	0	3	43	27	21	43	64
LIONS R.D.L	9	4	2	3	35	32	15	41	56
ROYAUX LAPOC	9	2	1	6	17	26	7,5	40	47,5
MUSTANGS S.-PAS	10	0	0	10	8	52	0	45	45
MIDGET	Pj	G	N	P	Bp	Bc	PP	PC	GT
MERCENAIRES MT.	12	11	1	0	62	14	34,5	32	66,5
ESSO R.D.L	10	7	1	2	60	34	22,5	41	63,5
ROYAUX LAPOC	10	5	1	4	29	23	16,5	39	55,5
MUSTANGS S.-PAS	10	1	2	7	27	61	6	48	53,5
C.F. CARON S.-J.E.	11	1	1	9	24	58	4,5	49	21,5
PINGUINS S.-PAM	10	6	1	3	33	20	19,5	32	51,5
LES LOUPS R.D.L	11	2	1	8	28	60	7,5	44	51,5
JUNIOR	Pj	G	N	P	Bp	Bc	PP	PC	GT
MUSTANGS SONIC	9	4	0	5	30	34	12	33	45
NORM. MEUBLES	8	2	0	6	19	30	6	35	41
ROYAUX LAPOC	7	3	0	4	19	18	9	29	38
DYNAMO MONT.	8	7	0	1	33	19	21	16	37

L'Association Hockey sur Glace de Montmagny félicite les 4 joueurs de la semaine

Une commandite :



81, boul. Taché O., Montmagny
248-2602

KEVIN LANDRY, Atome BB : très impliqué et combatif.
MAXIME MORIN, Pee-Wee BB : très bonne intensité au jeu, joueur qui ne lâche jamais. Donne toujours son maximum.
YANICK LONGCHAMPS, Midget BB : performance lors du



tournoi de Legardeur.
KARINE LACHANCE, Équipe féminine : Progression constante, très bon esprit d'équipe, joue très bien défensivement, facile à diriger

Salon de Quilles
L'Oie Blanche
Information et réservation : 248-0880

He! C'est notre Super Party de fin d'année le 31, soyez présents C.F.E.L. sur place

Résultats en date du jeudi 21 novembre 96		
Resto Bar Hagar		-64
Vidéo Club		60
G. Fernand Langlois		56
Restaurant au Rocher		54
Bar 51		46
Promutuel Assurance		46
V-TO Clément Martin		46
P.E. Bélanger		44
Taxi Ouellet		42
Tapis Montmagny		42
Pro Golf Sylvio Bélanger		34
Bernier Imprimeur		34
P.H.S.M. Hervé Caron		276
P.H.S.É. G. Fernand Langlois		830
P.H.T.I. Hervé Caron		696
P.H.T.É. Vidéo Club		2381
André Richard, statisticien		41
LIGUE CENTRE DÉBOSSÉLAGE		
E.&L. LANGLOIS		38
ÉQUIPE		
Dépanneur Irving		80
Dépanneur Maurice Morin		70
J.L. Lemieux & Fils		56
Sablage mobile M.L.		54
Restaurant La Volière		52
Arc-en-Ciel		52
Libre-service Shell		46
Secourisme C.G.N. Mont.		38
P.H.M.M. Jean-Guy Jalbert		185,5
P.H.M.F. Chantal Langlois		-70,7
Michel Joubert, secrétaire		
LIGUE NETTOYEUR MAGNYMONTAIS		
POINTS	TOTAL	
Rénéald Picard	58	22753
Maurice Morin	54	23266
Gaby Poirier	54	22966
Réjean Pelletier	54	22842
François Robin	50	22244
Georgette Gamache	42	22452
P.H.S.F. Marie-J. Gamache	228	
P.H.S.M. Maurice Morin	246	
P.H.T.F. Georgette Gamache	539	
P.H.T.M. Maurice Morin	597	
P.H.S.E. Gaby Poirier	732	
P.H.T.E. Gaby Poirier	2045	
Gisèle Guillemette, statisticienne		
LIGUE LES HUILES DESROCHES INC.		
POINTS	TOTAL	
Monique Gosselin	66	28718
Georgette Gamache	56	28841
Jean-Pierre Bernier	56	28449
Gisèle Guillemette	48	28161
Gaby Poirier	46	27613
Ghyslaine Monico	40	27832
P.H.S.F. Gisèle Guillemette	264	
P.H.S.M. Daniel Fleury	229	
P.H.T.F. Ghyslaine Monico	551	
P.H.T.M. Daniel Fleury	615	
P.H.S.E. Monique Gosselin	881	
P.H.T.E. Monique Gosselin	2354	
Gilles Dussault, secrétaire		
LIGUE MOLSON DRY		
ÉQUIPE	POINTS	

PAVILLON DES QUILLES

LIGUE FOYER D'YOUVILLE			
	POINTS	TOTAL	
Robert Corbin Fils	52	19672	
Breuvage Coca-Cola	45	19566	
Urne D'Or	43	19445	
Ruelland & Boulanger	42	19394	
Laurent Normand	39	19062	
Centre du Sommeil	31	18629	
P.H.S.F. Réjeanne Proulx		188	
P.H.S.M. Martin Laferrière		212	
P.H.S.É. Breuvage Coca-Cola		649	
P.H.T.F. Réjeanne Proulx		455	
P.H.T.M. Martin Laferrière		506	
P.H.T.E. Robert Corbin Fils		1761	
LIGUE FERNAND LANGLOIS			
	PTS	TOTAL	PT
Const. André Hudon	1810	19423	32
Dépanneur Morin	1660	17823	24
Centre débosselage	1513	17423	23
Mini-Putt Denis	1604	17881	21,5
Rest. À la Rive	1744	16990	16,5
Gar. Fernand Langlois	1476	17166	15
P.H.S.F. Alberte Gaudreau		179	
P.H.T.F. Alberte Gaudreau		486	
P.H.S.M. Marcel Marois		224	
P.H.T.M. Marcel Marois		542	
P.H.S.É. Const. André Hudon		662	
P.H.T.E. Const. André Hudon		1810	
Colette Deschênes, statisticienne			
LIGUE DÉPANNÉUR MORIN			
	PTS	TOTAL	PT
Bar Central	1657	19099	54
La Cuvée du Bassin	1762	18547	54
Automobiles Taché	1613	18032	42
Dépanneur Morin	1685	18587	40
Épicerie Bélanger	1751	18526	37
Meuble Moriveau	1723	18242	37
P.H.S.F. Colette Deschênes		211	
P.H.T.F. Lorraine Blais		505	
P.H.S.M. Michel Chabot		232	
P.H.T.M. Michel Chabot		588	
P.H.S.É. Épicerie Bélanger		642	
P.H.T.E. La Cuvée du Bassin		1762	
Colette Deschênes, statisticienne			

Hockey à pied Montmagny

Résultats du programme présenté le lundi 2 décembre dernier. Le Bar les Sportifs a triomphé de La Durantaye par la marque de 4 à 1 pendant que le Dépanneur Morin et l'Auberge du Petit Cap ne pouvaient faire de maître dans un verdict nul de 6 à 6.

CLASSEMENT			
Équipes			

Avec trois matchs sur la route en fin de semaine

Un gros test attend les Sentinelles

Les Sentinelles de Montmagny de la ligue de hockey senior LDB subiront leur plus gros test de la saison cette fin de semaine alors que l'équipe disputera trois gros matchs sur les patinoires adverses. Ça passe ou ça casse pour la formation magnymontoise car avec une fiche de deux matchs sous la barre du .500, on ne peut se permettre de s'éloigner davantage de la tête du classement.

PAR STÉPHANE POIRIER

Au moment où vous lirez ces lignes, les Sentinelles se seront déjà mesurées à Saint-Joseph hier soir (vendredi). Aujourd'hui, les protégés de l'entraîneur François Bossé disputent à la victoire aux Cobras de Princeville alors que demain ils se mesureront aux hockeyeurs de Sainte-Claire et au défenseur format géant Frédéric Talbot de Saint-Paul.

La tâche ne s'annonce certes pas facile car en plus de se retrouver en terrain inhospitalier, la brigade défensive des Sentinelles est passablement amochée, pour ne pas dire décimée.

Depuis vendredi dernier, le défenseur Jean-François Dubé a quitté les rangs de l'équipe. S'ajoutent les cas des défenseurs suspendus Bruno Côté et Stéphane Létourneau, ce dernier ayant semble-t-il écopé une suspension de quatre matchs. Les gardiens Christian Gaudreau et Pascal Tardif doivent donc s'attendre à voir beaucoup de caoutchouc en fin de semaine.

Victoire décisive et défaite cinglante

Deux rencontres étaient au programme la fin de semaine dernière pour les Sentinelles et les résultats enregistrés sont passés d'un extrême à l'autre.

Vendredi à Montmagny, les Sentinelles se frottaient à Black Lake, une équipe de dernière position, tant au classement que sur la glace. La preuve, les Magnymontois n'ont fait qu'une bouchée de leurs adversaires leur infligeant une cinglante défaite de 8 à 2.

Les Sentinelles ont dominé la rencontre du début à la fin imposant son rythme avec un but dans les premières secondes de jeu. Mario Boulet fut le meilleur des siens avec

deux buts, les autres allant à Denis Delisle, Donald Demers, Sylvain Lemieux, Sébastien Blais, Éric Gaudreau et Mario Châteauevert. Pascal Tardif a mérité la victoire, sa première avec les Sentinelles.

Deux jours plus tard, les mêmes joueurs qui avaient si bien fait contre Black Lake se retrouvaient face à des porte-couleurs de Beauveville visiblement plus affamés. Les mauvaises langues diront que certains joueurs ont perdu leurs jambes la veille lors du party spaghetti de l'équipe, mais une chose est

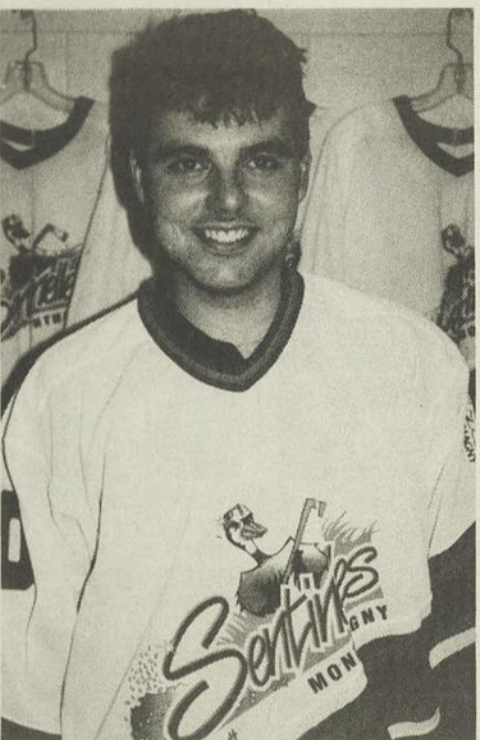

Mario Boulet a marqué un doublé lors de la victoire des Sentinelles face à Black Lake.

sûre, les Sentinelles n'ont pas fait le poids baissant pavillon 8 à 2.

Selon le relationniste de l'équipe, Stéphane Roy, il s'agit de la plus mauvaise sortie de la saison des Sentinelles, une partie marquée par plusieurs gestes salauds. Seuls

Donald Demers et Éric Gaudreau ont réussi à secouer les cordages.

Une fin de semaine de congé attend la formation magnymontoise qui reprendra l'action le 20 décembre alors que Disraëli sera à Montmagny.

Dancing

CENTRE-VILLE

montmagny

Baby Boom UN GROS SHOW!
QUI FAIT JASER!
12-13-14
décembre

EN DÉCEMBRE GROS PARTY!
On fête avec la grosse bière en promo!
Tiens bien ta tuque!

VENDREDI 13

4 à 7
musical

La semaine prochaine
 LE GROUPE BLIER
 RÉGIN PLUS
spectacles 19-20-21-
26-27-28 décembre!

Le Dancing Centre-Ville, c'est la place!

Billard
CENTRE-VILLE

3, boul. Taché Est, Montmagny
Tél.: (418) 248-3623 Fax: (418) 248-3551
OUVERT MAINTENANT SAMEDI
ET DIMANCHE DÈS 9H00 LE MATIN

Saint-Jean-Port-Joli

Tournoi de hockey familial

(S.P.) Encore cette année, le service des loisirs de Saint-Jean-Port-Joli propose une activité spéciale alors que se tiendra le 29 décembre à l'Amphithéâtre L'Islet-Nord un tournoi de hockey familial avec une composition d'équipes bien particulière.

Chacune des équipes de onze joueurs inscrites devra en effet compter dans ses rangs au moins une femme, 2 enfants âgés de 10 à 13 ans, 2 ou 3 adolescents de 13 à 19 ans, 2 adultes de 20 à 30 ans, 1 adulte de 30 à 45 ans, et 1 adulte de plus de 45 ans. À noter que le gardien de but peut appartenir à n'importe laquelle des catégories d'âge.

Le lancer frapper et les contacts physiques sont interdits. Un buffet froid et des prix de participation clôtureront l'activité. On s'inscrit avant le vendredi 13 décembre à 16h au 598-3084 ou auprès de Henrika Heppell 598-3395.

CINEMA
 LA FONTAINE

"LE THRILLER LE PLUS
EXITANT DE L'ANNÉE!"
- Paul Wunder, WBAI RADIO

"LA MEILLEURE
PERFORMANCE DE
GIBSON À CE
JOUR!"
- Pat Stone, WHYY-TV,
Philadelphie

"VRAIMENT
PERCUTANT!"
- Ron Brewington,
AMERICAN URBAN
RADIO NETWORK

"★★★★"
- Bill Diehl,
ABC RADIO NETWORK

13 ans

MEL GIBSON
un film de RON HOWARD
 RANÇON

TRUCKSTONE PICTURES • BRAD CRAZER • SCOTT RUDIN • RON HOWARD • MEG CROON ROSE BUSTO CARO SIVICE BELAND JAMES
TAKSONY LUI TRAJAR • JAMES HOPPER • TONY HALLIBRELL • ENYL HONE • RICHARD BARHAM • RICHARD PRIZ • ALEXANDER CHEN
v. de RANSOM

OUVERT 5 JOURS
 à 20h00
 6-7-8 et 10-11 décembre

MARDI & MERCREDI
 400\$/PERS.

Commencant le vendredi 6 décembre :
 BASKET SPATIAL avec Michael Jordan
 29, ST-JEAN-BAPTISTE EST • MONTMAGNY

NOUS AVONS TOUT MODIFIÉ, SAUF LE PRIX.

Offrez un peu de folie à votre famille avec les nouveaux modèles sportifs Jag® ou Jag® DLX. Leur nouvelle conception aérodynamique de capot et de dessous de capot, plus les nouveaux graphiques, font de ces machines les plus séduisantes sur piste. Elles sont équipées d'un moteur fiable de 431 cc qui ne faiblira jamais avant vous. En bonus, un nouveau système de suspension à long déplacement FasTrack® avec cloisonnement en aluminium AWS^{MC} V pour une conduite plus confortable. La seule chose que nous n'avons pas modifiée est leur prix abordable.

ARCTIC CAT
Çà, c'est de la motoneige![™]

ANDRÉ LORD
VENDEUR AUTORISÉ ARCTIC CAT
 SAINT-CYRILLE 247-5237

© 1996 Arctic Sales, Inc. ® Marques de commerce de Arctic Sales, Inc., Thief River Falls, MN. 56701 (218) 681-4999.

T.V. Numérique via satellite
 SATELTECH
Antenne 18 ou 24 po.
Spécial novembre
 750\$+TX
Financement

Fernand Labonté, tech.
Message 7 jours-soirs
 (418) 893-2147

SERVICE ASSURÉ • DÉMONSTRATION

Films-sports-musique



**G
A
R
A
N
T
I
E**

6 MOIS / 10 000 KM
(ROUAGE D'ENTRAÎNEMENT)*

45 JOURS SANS TRACAS
(GARANTIE COMPLÈTE)*

5 JOURS / 500 KM
(SATISFACTION GARANTIE
OU ARGENT REMIS)*

*VÉHICULE D'OCCASION DE 5000\$ ET PLUS
*VÉHICULE D'OCCASION DE 100 000KM ET MOINS

TAUX D'INTÉRÊT
à partir de

6.9% *
jusqu'à 60 mois
* Voir détails chez votre concessionnaire

*Pour un temps limité...
Faites vite!*

 <p>1995 JEEP GRAND CHEROKEE LAREDO Noir, 6 cyl., auto. 4 portes, 4x4, très propre.</p> <p>24 500\$</p>	 <p>1995 GMC SONOMA ZR2 Rouge, 6 cyl., automatique, 4x4, king cab, bien équipé.</p> <p>23 900\$</p>	 <p>1995 PONTIAC GRAND PRIX SE Rouge, 6 cyl., 2 portes, automatique, climatiseur, équipement complet.</p> <p>20 500\$</p>	 <p>1995 PONTIAC FIREBIRD FORMULA Violet, 8 cyl., 6 vit.manuel, 2 portes, 275 chevaux, T-Top, climatiseur, équip. complet.</p> <p>19 500\$</p>	 <p>1995 OLDSMOBILE ACHIEVA Blanc, 6 cyl., automatique, 4 portes, climatiseur, très bien équipé, 43 000km.</p> <p>15 900\$</p>	 <p>1995 PONTIAC GRAND AM SE Rouge, 6 cyl., 4 portes, automatique, climatiseur, équipement complet.</p> <p>14 900\$</p>	 <p>1995 HYUNDAI SONATA GLS Bleu, 4 cyl., automatique, climatiseur, équipement complet, une aubaine :</p> <p>13 900\$</p>	 <p>1995 PONTIAC SUNFIRE Blanc, 4 portes, automatique, climatiseur, freins ABS, 2 coussins gonflables.</p> <p>12 900\$</p>
 <p>1995 CHEVROLET CAVALIER Z22 Vert, 5 vitesses, 2 portes, aileron arrière, balance de garantie GM.</p> <p>12 500\$</p>	 <p>1995 PONTIAC FIREFLY Rouge, 4 portes, 5 vitesses, balance de garantie GM.</p> <p>9 900\$</p>	 <p>1994 CHEVROLET LUMINA APV Vert, 6 cyl., automatique, 7 passagers, équip. complet, garantie PPGM.</p> <p>15 900\$</p>	 <p>1994 HONDA ACCORD LX Bleu, 4 cylindres, 5 vitesses, 4 portes, balance de garantie Honda.</p> <p>14 500\$</p>	 <p>1994 PONTIAC GRAND AM SE Noir, 2 portes, 4 cyl., manuel, 53 000km, bal. de garantie prolongée GM.</p> <p>12 900\$</p>	 <p>1994 PONTIAC GRAND AM SE Bleu, 6 cyl., automatique, 4 portes, équipement complet.</p> <p>10 900\$</p>	 <p>1994 CHEVROLET CAVALIER Z22 Blanc, 4 cylindres, 2 portes, 5 vitesses, très propre.</p> <p>9 900\$</p>	 <p>1993 PONTIAC TRANS SPORT SE Vert, 6 cyl., automatique, climatiseur, 5 passagers, 54 000km, très propre.</p> <p>15 200\$</p>
 <p>1993 BUICK REGAL LTD Rouge, V6, 3.8 litres, 4 portes, auto., équipement complet, très propre!</p> <p>14 900\$</p>	 <p>1993 GMC JIMMY SLS Blanc, 6 cyl., 200 chevaux, 4x4, 2 portes, automatique, bien équipé.</p> <p>14 900\$</p>	 <p>1993 CHEVROLET CAPRICE CLASSIC LS Vert, 8 cylindres, équipement complet, balance de garantie prolongée GM.</p> <p>14 900\$</p>	 <p>1993 CHEVROLET LUMINA APV Blanc, 6 cyl., 3.8 litres, 7 pass., climat., tout équip., gar. GM 130 000km ou mars 99.</p> <p>15 400\$</p>	 <p>1993 FORD AEROSTAR Vert, 6 cylindres, automatique, climatiseur, 7 passagers, très propre.</p> <p>12 300\$</p>	 <p>1993 PONTIAC GRAND PRIX LE Bleu, 6 cyl., automatique, 4 portes, garantie, climatiseur, 50 000km, À VOIR!</p> <p>13 400\$</p>	 <p>1992 CHEVROLET SILVERADO Bleu & gris, 8 cylindres, automatique, très propre, très bien équipé, À VOIR!</p> <p>14 500\$</p>	 <p>1992 BUICK LE SABRE LTD Vert, 6 cyl., équipement complet, garantie prolongée P.P.G.M., très propre.</p> <p>13 900\$</p>
 <p>1992 OLDSMOBILE DELTA ROYAL LS Rouge, 4 portes, auto., climatiseur, équipement complet, très propre!</p> <p>13 900\$</p>	 <p>1992 CHEVROLET CHEYENNE Bleu, 6 cyl., auto., 2x4, gar. 6 mois ou 10 000km, 68 000km, une aubaine!</p> <p>13 900\$</p>	 <p>1992 GMC SIERRA SLX Rouge, 8 cylindres, automatique, 2x4, king cab, bien équipé.</p> <p>13 500\$</p>	 <p>1992 HONDA CIVIC EX Rouge, 4 portes, automatique, équipement complet, excellente condition.</p> <p>11 500\$</p>	 <p>1992 CHEVROLET CAVALIER RS FAMILIALE Blanc, 4 cyl., 4 portes, auto., climatiseur, tout équipé.</p> <p>8 700\$</p>	 <p>1991 CHEVROLET ASTRO CL AWD Rouge, 6 cyl., automatique, 7 passagers, tout équipé, garantie prolongée PPGM.</p> <p>11 900\$</p>	 <p>1991 GMC TRACKER Rouge, 2 portes, 5 vitesses, 4x4, seulement 34 000km, une aubaine!</p> <p>8 200\$</p>	 <p>1988 GMC CK 1500 Bleu, 6 cylindres, 2x4, 5 vitesses, très propre, une aubaine!</p> <p>5 900\$</p>

Thibault

Pontiac Buick Cadillac Chevrolet Geo Oldsmobile

500, Saint-David, Sortie 378, Rte 20

248-7122

les **meilleures**
OCASIONS
en ville!

HONDA
DEGIRO

496, Saint-David, Montmagny

248-2133

OUVERT DU LUNDI AU VENDREDI JUSQU'À 21H00 ET LE SAMEDI JUSQU'À 12H00