



COLLECTION PERMANENTE DES

OEUVRES D'ART

DE LA VILLE DE BLAINVILLE



Blainville

TABLE DES MATIÈRES

- 5 Message du président de la commission culturelle
- 6 Message du maire
- 7 Une collection permanente
- 8 Simplicité (1987) de F. Hamelin
- 9 Brume matinale (1989) de Francine Trottier-Bigras
- 10 Le Parc équestre de Blainville (1991) de Margot Leblanc
- 11 Maison ancestrale sur le chemin du Bas-de-Sainte-Thérèse (1993) de Lucien Lisabelle
- 12 Arbor Sapientiae (1993) d'Odette Tétreault
- 13 Cent fils 1 et Cent fils 2 (1993) de Francine Walker
- 14 L'hibiscus : l'abreuvoir écolo du colibri (1993) de Rina Martel
- 15 Un instant à fleurir (1994) de Luce Lamoureux
- 16 Le héron (1994) de Jean-Charles Dextras
- 17 Rue du bureau de poste (1994) de Monique Gosselin
- 18 Lire pour connaître, lire pour communiquer, lire pour voyager
et lire pour se libérer (1994) de Lionel Guay
- 19 Le chant des brebis (1995) de Monique Gosselin
- 20 Ces dames en blanc (1995) de Francine Ouellette
- 21 Au menu (1996) d'Eugène Authier
- 22 Les petits poissons (1996) de Patrick Brazeau
- 23 Un monde idéal (1996) de Mélanie Thibault
- 24 Départ III (1996) de Diane Brodeur
- 25 Une odeur de printemps (1997) de Francine Ouellette
- 26 La jeune porteuse (1997) de Mariel Labbé
- 27 L'histoire de Sarah B. (1997) de Denyse Monier
- 28 Photos de famille 1998 (1998) des élèves de Francine Walker
- 29 Day's end at traveler's hotel 1912 (1996) de Brian Croft
- 30 L'ours (1998) d'Una-Ann
- 31 La soubrette (1998) de Linda Croisetière
- 32 Effet d'envoûtement (1998) de Luce Lamoureux
- 33 Le manège (1998) de Denyse Monier
- 34 Le parc (1998) des élèves de Francine Walker
- 35 Le hameau du Trianon (1999) de Johanne Lebrun
- 36 La bande joyeuse (1999) de Monique Boisclair
- 37 Souvenir d'Allemagne (2000) de Marie-Ève Riou
- 38 La punition (2000) de Linda Croisetière

- 39 Attentif (2000) de Diane Siméon
40 Le passe-âges (2001) de Francine Walker
41 Cosmos (2001) d'Annette Faucher
42 Instinct maternel (2001) de Josée Meunier
43 Clarté de soleil (2001) de Luce Lamoureux
44 Horizon vert (2002) de Bruce Roberts
45 La Bibliothèque fête ses vingt ans (2002) de Christian Beaudoin
46 Hydres sortant de l'eau (2002) d'Annette Faucher
47 Huimain (2003) d'Isabelle Girard
48 Histoire d'amitié (2003) de Kim Girard
49 L'écrasement (2003) de Pauline Roussel
50 L'écrasement du DC-8 (2003) de Jean-Marie Hébert
51 Ville de Blainville (2003) de Denis Saumure
52 Parc équestre de Blainville (1999) de Michel Guité
53 Au gallot no 1 (1999) de Michel Guité
54 Ultime effort (1999) de Michel Guité
55 Au gallot no 2 (1999) de Michel Guité
56 Le grand saut (1999) de Michel Guité
57 Sans préjudice (2004) de Judith Morissette
58 Désirs et retouches (2005) d'Olivier Martineau
59 La montée (2005) de France Dupuis
60 Idea Leucone (2005) de Caroline Pomier-L.
61 Grisaille (2005) de Rock Gingras
62 Blainville, ma ville! (2006) de Judith Morissette
63 Sans titre (2006) de Liliane Demers
64 Sans titre (2006) de Robert Pinard
65 Sans titre (2006) de Charles Lefebvre
66 Sans titre (2007) de France Hervieux et Yves Gamache
67 Sans titre, lampion décoratif (2007) de Francine Walker
68 Rudbeckia, numéro 1E (2007) de Tammy Osler
69 Canard colvert mâle (2007) de Jim Imre Loso
70 Qu'est-ce que ça peut bien faire? (2006) de Diane Goyette
71 Vie de chat (2007) de Diane Brodeur
72 Le peintre (2007) et le pompier (2008) de Francine Walker
73 L'Ascension (2008) des élèves de Francine Walker
74 De l'ombre à la lumière (2008) d'André Dubreuil
75 L'Africaine (2007) de Sylvie Courchesne
76 Qui lit s'instruit (2006) de Judith Morissette
77 Serre sur Côte-Saint-Louis (2006) de Marie-Eve Martel

- 78 Les passants (2005) d'Éliane Matthey
- 79 L'Attente (2006) de Suzanne Lafrance
- 80 Pissenlit 0851, no 1/5 (2008) de Tammy Osler
- 81 Par vents et marées (2007) de Louise Bariteau Grannary
- 82 Landes brumeuses, no P13 - Coulée turquoise (2007) d'Ariane Dubois
- 83 Paysage no 0508 (2008) d'Éric Laplante
- 84 Une visite à l'écurie (2008) d'Hélène Trottier
- 85 Glace bleue (2008) de France Larouche
- 86 Ardoise tissé No 2B (2008) de Tammy Osler
- 87 Cascade (2007) de Maurice Houle
- 88 Élévation (2009) de Joshua Radu
- 89 Geisha (2009) de Roland Benoît
- 90 Hémocyanine (2009) de Francine Bouchard
- 91 Les deux fleurs (2007) de Sylvie Courchesne
- 92 Les gitanes (2009) de Guylaine Renière
- 93 Lune orange (2009) de Madone Simard
- 94 Portrait II (2009) de Roland Benoît
- 95 Réconciliation (2009) de Daniel Martel
- 96 Victor dit qu'elle porte un masque (2009) d'Annie Poissant
- 97 Un hommage au cheval (2010) d'Hélène Caron
- 98 Personnalité multi-dimensionnelle 6 (2010) de Caroline Hébert
- 99 La chapelière (2009) de Denise Dufour
- 100 Soupir (2010) de Diane Desjardins
- 101 Promeneur solitaire (2009) d'Éric Pelletier
- 102 Place Saint-Marc, Venise (2010) de Francine Bouchard
- 103 Kiamika (2009) de Louise Bariteau Grannary
- 104 Valse des couleurs II (2008) de Luc Landreville
- 105 Tracer le temps (2009) de Nancy Bourassa
- 106 Musique en tête (2009) de Nicole Proulx
- 107 Bien au chaud (2008) d'Olga Fournier
- 108 Petits petons (2008) de Monia Lachapelle
- 109 Piste d'atterrissage (2010) de Claude-André Fortin

Publiée sur le site Web de la Ville de Blainville par le service des Communications,
le 12 janvier 2011.

MESSAGE DU PRÉSIDENT DE LA COMMISSION DE LA CULTURE



Notre collection permanente de la municipalité de Blainville est maintenant en ligne. Cette galerie ne cesse de s'enrichir depuis 1993 et aujourd'hui, vous avez l'opportunité, au bout de vos doigts, d'en admirer toute la richesse et la couleur.

Les œuvres présentées sont de différentes natures et chacune, à leur façon, vous font découvrir les plaisirs de l'art et les émotions qui s'y rattachent. À vous maintenant de vous laisser séduire par cette fenêtre ouverte sur le monde artistique d'ici et d'ailleurs.

À titre de président de la Commission de la culture, il me fait plaisir de vous inviter à visiter cette galerie d'art virtuelle et j'espère que vous y passerez d'agréables moments.

M. François Garand,
président de la commission de la culture et conseiller
du district de la Renaissance (no 9)

MESSAGE DU MAIRE



Vous voilà maintenant en ligne directe avec la Collection permanente de la municipalité de Blainville. Créée en 1993, celle-ci comprend 103 œuvres issues de notre communauté et d'ailleurs, qui s'offrent dorénavant à vos yeux par la magie du Web. Ces œuvres se retrouvent essentiellement dans les édifices publics de la municipalité, laissant ainsi l'opportunité aux Blainvilloises et Blainvillois d'en découvrir toutes les subtilités.

Cette vitrine vous permettra de découvrir la production de plus de 70 artistes et d'en apprécier toute la beauté et la valeur. Les œuvres de la Collection, qui présentent un amalgame de plusieurs techniques et disciplines artistiques, sont un témoignage éloquent des pratiques individuelles des artistes d'ici, ainsi que du dynamisme culturel régional.

Laissez-vous donc attirer par ces peintures, aquarelles, sculptures et murales en céramique qui sauront agréablement meubler cette visite artistique virtuelle. C'est une invitation à ne pas manquer!

François Cantin,
maire de la Ville de Blainville

UNE COLLECTION PERMANENTE



Francine Walker
LE PASSE-ÂGES (2001)
Détail de la murale en céramique
qui se trouve dans le
hall d'entrée de l'hôtel de ville
de Blainville.

Blainville a vu sa vie culturelle prendre un essor considérable au cours des dernières années par le biais, notamment, de spectacles jeune public, d'événements à la galerie d'art et des Journées de la culture. Cette vocation s'est clairement affirmée et davantage définie sous la férule de la commission culturelle avec l'aide du service des Loisirs et du Développement communautaire.

Avec la diffusion de la collection permanente des œuvres d'art de la municipalité sur son site Web, c'est une autre pierre qui est aujourd'hui posée à cet édifice. Cette incursion virtuelle offre un moyen supplémentaire de prendre contact avec l'art et d'en retirer tous les bienfaits.

Venez donc découvrir ces œuvres et vous ouvrir à cette belle réalité blainvilloise!



F. Hamelin
SIMPLICITÉ (1987)
Pastel sec
8,5 po X 10,5 po
Acquisition : 1987



Francine Trottier-Bigras
BRUME MATINALE (1989)
Huile sur toile
12 po X 10 po
Acquisition : décembre 1989



Margo Leblanc
LE PARC ÉQUESTRE DE BLAINVILLE (1991)
Huile sur toile
16 po X 12 po
Acquisition : mars 1991

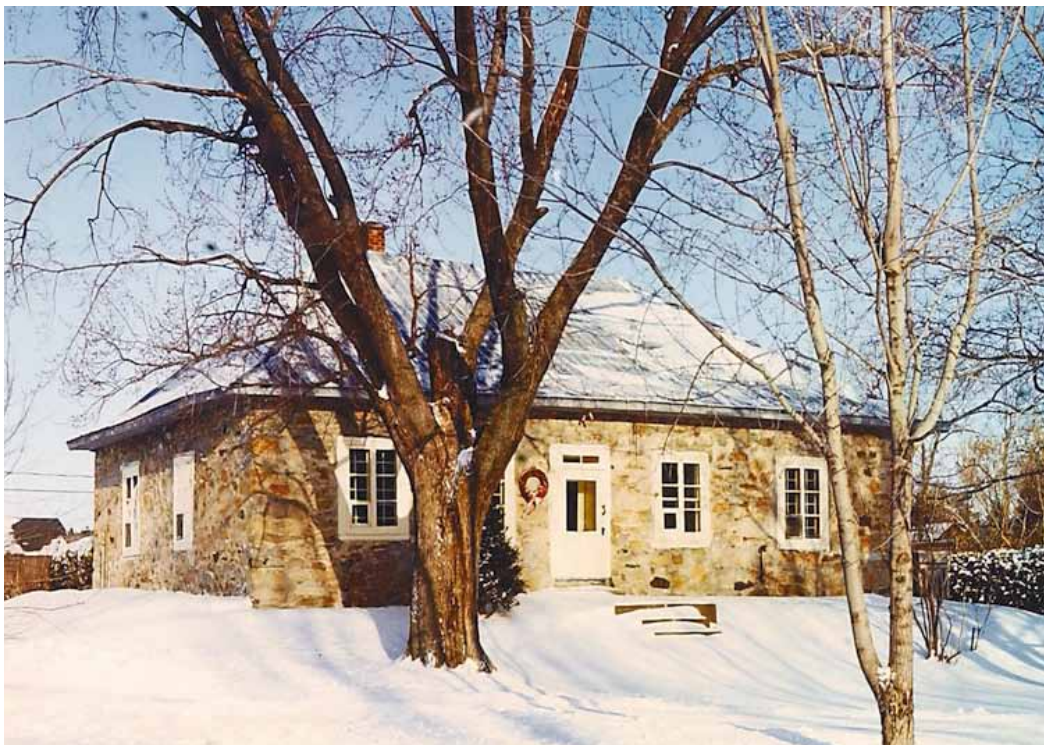

Lucien Lisabelle
MAISON ANCESTRALE SUR LE CHEMIN DU BAS-DE-SAINTE-THÉRÈSE (1993)
Photographie
13,75 po X 9,75 po
Acquisition : janvier 1993

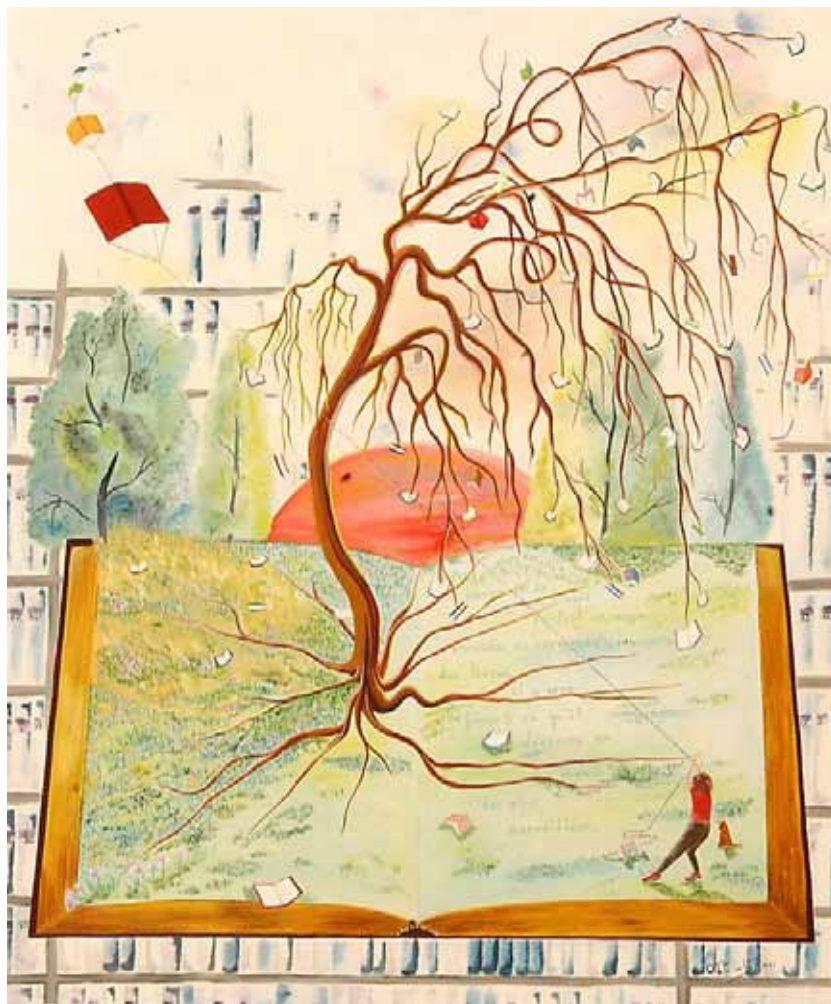

Odette Tétreault
ARBOR SAPIENTIAE (1993)
Huile sur toile
12 po X 24 po
Acquisition : mars 1993

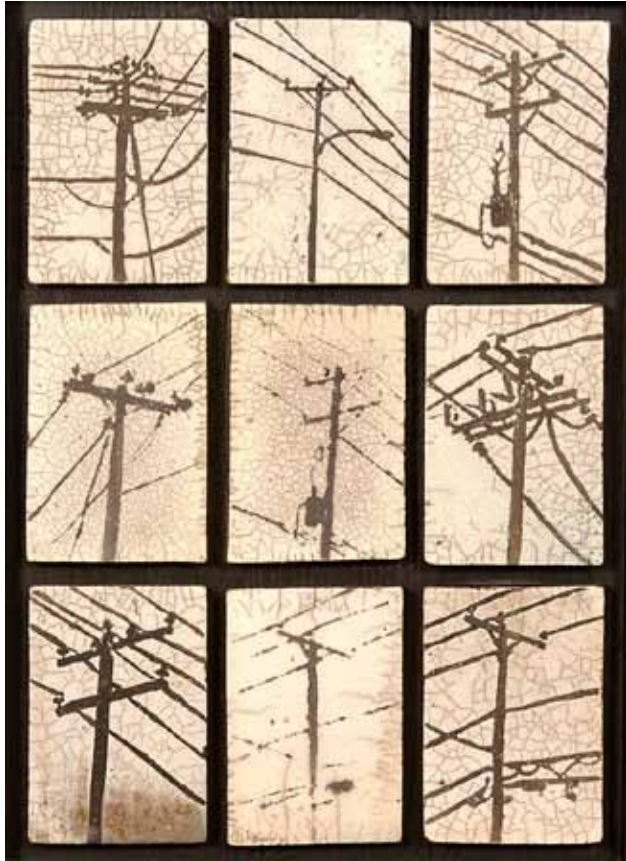

Francine Walker
CENT FILS 1 (1993)
Faïence, cuisson Raku
16 po X 22 po
Acquisition : 1993

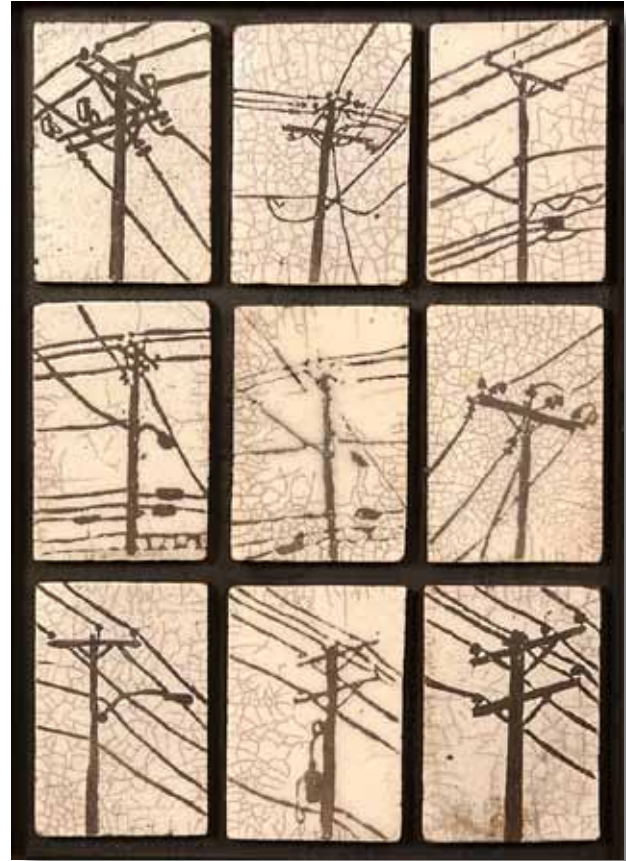

Francine Walker
CENT FILS 2 (1993)
Faïence, cuisson Raku
16 po X 22 po
Acquisition : 1993



Rina Martel
L'HIBISCUS : L'ABREUVOIR ÉCOLO DU COLIBRI (1993)
Aquarelle
27,5 po X 20 po
Acquisition : 1993



Luce Lamoureux
UN INSTANT À FLEURIR (1994)
Aquarelle
22 po X 15 po
Acquisition : décembre 1994



Jean-Charles Dextras
LE HÉRON (1994)
Photographie
16 po X 20 po
Acquisition : 1994



Monique Gosselin
RUE DU BUREAU DE POSTE (1994)
Pastel sec
20 po X 12 po
Acquisition : février 1995



Lionel Guay
LIRE POUR CONNAÎTRE
LIRE POUR COMMUNIQUER
LIRE POUR VOYAGER
LIRE POUR SE LIBÉRER (1994)
Sculpture
11 po X 21 po
Don de l'artiste, février 1995



Monique Gosselin
LE CHANT DES BREBIS (1995)
Pastel sec
26,5 po X 22,5 po
Acquisition : novembre 1995



Francine Ouellette
CES DAMES EN BLANC (1995)
Aquarelle
21 po X 14 po
Acquisition : novembre 1995



Eugène Authier
AU MENU (1996)
Photographie
14 po X 11 po
Acquisition : avril 1996

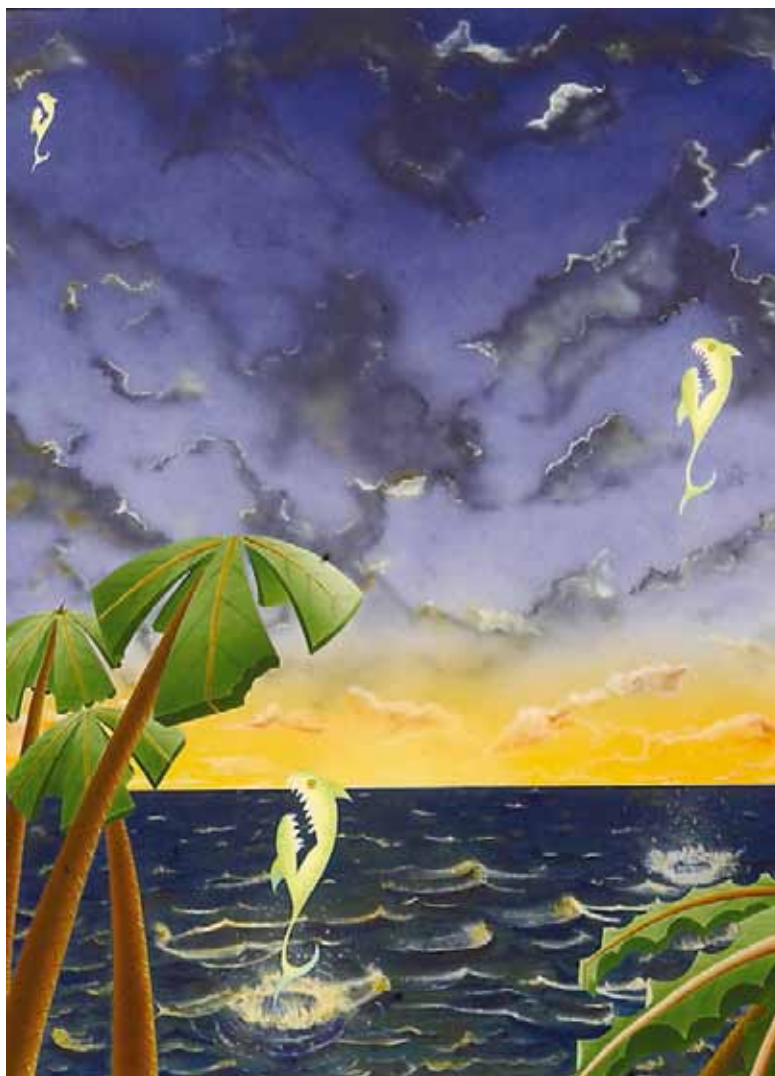

Patrick Brazeau
LES PETITS POISSONS (1996)
Acrylique et aérographe sur carton
26 po X 33 po
Acquisition : novembre 1996



Mélanie Thibault
UN MONDE IDÉAL (1996)
Huile sur toile
12 po X 16 po
Acquisition : novembre 1996



Diane Brodeur
DÉPART III (1996)
Rayon de bois sur bois
11,75 po X 13,5 po
Acquisition : novembre 1996



Francine Ouellette
UNE ODEUR DE PRINTEMPS (1997)
Aquarelle
21 po X 15,5 po
Acquisition : mars 1997



Mariel Labbé
LA JEUNE PORTEUSE (1997)
Huile sur toile
11,5 po X 23,5 po
Acquisition : novembre 1997



Denyse Monier
L'HISTOIRE DE SARAH B. (1997)
Aquarelle
19 po X 14 po
Acquisition : novembre 1997



Les élèves de Francine Walker
PHOTOS DE FAMILLE 1998
Murale en céramique
9,5 pi X 4 pi
Acquisition : juin 1998



Brian Croft
DAY'S END AT TRAVELER'S HOTEL 1912 (1996)
Aquarelle
17,5 po X 11 po
Oeuvre offerte par la délégation de la Ville de Langley
(Colombie-Britannique, Canada)
lors de La Classique internationale de Blainville, juillet 1998.



Una-Ann
L'OURS (1998)
Techniques mixtes
14 po X 10 po
Oeuvre offerte par la Ville de Langley (Colombie-Britannique, Canada)
à la délégation blainvilloise lors d'un séjour à Langley, août 1998.



Linda Croisetière
LA SOUBRETTE (1998)
Huile
14 po X 18 po
Acquisition : novembre 1998



Luce Lamoureux
EFFET D'ENVOÛTEMENT (1998)
Aquarelle
17 po X 22 po
Acquisition : novembre 1998



Denyse Monier
LE MANÈGE (1998)
Aquarelle et collage
17,75 po X 13,75 po
Acquisition : novembre 1998



Les élèves de Francine Walker
LE PARC (1998)
Murale en céramique
3,11 pi X 3,11 pi
Acquisition : décembre 1998



Johanne Lebrun
LE HAMEAU DU TRIANON (1999)
Huile sur toile
19,5 po X 15,25 po
Acquisition : novembre 1999



Monique Boisclair
LA BANDE JOYEUSE (1999)
Aquarelle
19 po X 16,75 po
Acquisition : novembre 1999



Marie-Ève Riou
SOUVENIR D'ALLEMAGNE (2000)
Huile sur toile
16 po X 20 po
Acquisition : novembre 2000



Linda Croisetière
LA PUNITION (2000)
Huile sur toile
14 po X 18 po
Acquisition : novembre 2000



Diane Siméon
ATTENTIF (2000)
Pastel
18,5 po X 12,5 po
Acquisition : 2000



Francine Walker
LE PASSE-ÂGES (2001)
Murale en céramique
30 pi X 2,4 pi
Acquisition : septembre 2001



Annette Faucher
COSMOS (2001)
Aquarelle
14 po X 10 po
Acquisition : novembre 2001



Josée Meunier
INSTINCT MATERNEL (2001)
Huile sur toile
11,75 po X 23 po
Acquisition : novembre 2001



Luce Lamoureux
CLARTÉ DE SOLEIL (2001)
Aquarelle
17 po X 22 po
Acquisition : novembre 2001



Bruce Roberts
HORIZON VERT (2002)
Huile sur toile
4 pi X 4 pi
Acquisition : avril 2002



Christian Beaudoin
LA BIBLIOTHÈQUE FÊTE SES VINGT ANS (2002)
Acrylique
15,25 po X 19 po
Acquisition : septembre 2002



Annette Faucher
HYDRES SORTANT DE L'EAU (2002)
Aquarelle
14 po X 22 po
Acquisition : novembre 2002



Isabelle Girard
HUMAIN (2003)
Acrylique et pastel gras sur toile cartonnée
24 po X 30 po
Acquisition : novembre 2003



Kim Girard
HISTOIRE D'AMITIÉ (2003)
Huile sur toile
14 po X 18 po
Acquisition : novembre 2003



Pauline Roussel
L'ÉCRASEMENT (2003)
Huile sur toile
22 po X 24 po
Don de l'artiste, novembre 2003



Jean-Marie Hébert
L'ÉCRASEMENT DU DC-8 (2003)
Huile sur toile
16 po X 20 po
Don de l'artiste, novembre 2003



Denis Saumure
VILLE DE BLAINVILLE (2003)
Acrylique
16 po X 11,5 po
Don de l'artiste, novembre 2003



Michel Guité
PARC ÉQUESTRE DE BLAINVILLE (1999)
Photographie et traitement d'image avec le logiciel Adobe Photoshop
7,75 po x 12 po
Acquisition : 2003



Michel Guité
AU GALLOT NO 1 (1999)
Photographie et traitement d'image avec le logiciel Adobe Photoshop
8 po x 12,75 po
Acquisition : 2003



Michel Guité
ULTIME EFFORT (1999)
Photographie et traitement d'image avec le logiciel Adobe Photoshop
8,5 po x 10 po
Acquisition : 2003



Michel Guité
AU GALLOT NO 2 (1999)
Photographie et traitement d'image avec le logiciel Adobe Photoshop
6,5 po x 10 po
Acquisition : 2003



Michel Guité
LE GRAND SAUT (1999)
Photographie et traitement d'image avec le logiciel Adobe Photoshop
8,5 po x 12 po
Acquisition : 2003



Judith Morissette
SANS PRÉJUDICE (2004)
Huile sur toile
32 po X 12 po
Acquisition : novembre 2004



Olivier Martineau
DÉSIRS ET RETOUCHES (2005)
Acrylique sur toile
60 po X 36 po
Don de l'artiste, août 2005



France Dupuis
LA MONTÉE (2005)
Huile sur toile
18 po X 14 po
Acquisition : novembre 2005.



Caroline Pomier-L.
IDEA LEUCONE (2005)
Photographie
14 po X 11 po
Acquisition : décembre 2006.



Rock Gingras
GRISAILLE (2005)
Acrylique
24 po X 14 po
Acquisition : décembre 2006.



Judith Morissette
BLAINVILLE, MA VILLE! (2006)

Huile

14 po X 20 po

Acquisition :

concours de signet de la Ville de Blainville, décembre 2006.



Liliane Demers

SANS TITRE (2006)

Reproduction numérotée et signée

30,48 cm X 35,56 cm

Acquisition : décembre 2006.

Don du comité organisateur des Jeux du Québec d'hiver de L'Assomption 2007
à la Ville de Blainville, une des villes hôtes des Jeux du Québec d'hiver 2009.



Robert Pinard
SANS TITRE, COFFRET DE MARQUETERIE (2006)
Bois de chêne rouge, de noyer, d'acajou, de movingui, de frêne et d'érable
20,32 cm X 27,94 cm X 10,16 cm
Acquisition : décembre 2006.



Charles Lefebvre
SANS TITRE, COFFRET EN VITRAIL (2006)
Vitrail Tiffany
19,3 cm X 9,5 cm X 4 cm
Acquisition : décembre 2006.



France Hervieux et Yves Gamache
SANS TITRE, 283/400 (2006)
Fer forgé et fléché
8 cm X 5,53 cm
Acquisition : décembre 2006.

Don du comité organisateur des Jeux du Québec d'hiver de L'Assomption 2007
à la Ville de Blainville, une des villes hôtes des Jeux du Québec d'hiver 2009.



Francine Walker
SANS TITRE, LAMPION DÉCORATIF (2006)
Grès façonné et émaillé, cuisson Raku
6 cm X 7 cm X 5 cm
Acquisition : décembre 2006.



Tammy Osler
RUDBECKIA, NUMÉRO 1E (2007)
Photographie, traitement d'image et broderie - Feutre, polyester, rayonne et viscose
19 cm X 25,5 cm
Acquisition : septembre 2007.



Jim Imre Loso
CANARD COLVERT MÂLE (2007)
Bois sculpté et peint
Canard : 30,48 cm X 12,7 cm X 22,86 cm
Base : 30,48 cm X 15,24 cm X 5,08 cm
Acquisition : octobre 2007.



Diane Goyette
QU'EST-CE QUE ÇA PEUT BIEN FAIRE? (2006)
Huile sur toile
40,64 cm X 40,64 cm
Acquisition : novembre 2007.



Diane Brodeur
VIE DE CHAT (2007)
Techniques mixtes
90 cm X 90 cm
Acquisition : décembre 2007.



Francine Walker
LE POMPIER, NO 24 (2008)
C ramique
8,5 po X 4 po X 4 po
Acquisition : juin 2008



Francine Walker
LE PEINTRE, NO 13 (2007)
C ramique
8,5 po X 4 po X 4 po
Acquisition : juin 2008



Les élèves de Francine Walker
L'ASCENSION (2008)
Céramique
16 po x 17 po x 17 po
Acquisition : donation en juin 2008



André Dubreuil
DE L'OMBRE À LA LUMIÈRE (2008)
Aquarelle
10 po x 14 po
Acquisition :
concours de signet de la Ville de Blainville, octobre 2008



Sylvie Courchesne
L'AFRICAINNE (2007)
Acrylique sur toile
20 po x 24 po ou 51 cm x 61 cm
Acquisition : novembre 2008
Prix B.R.A.V.O., exposition annuelle de Blainville-Art

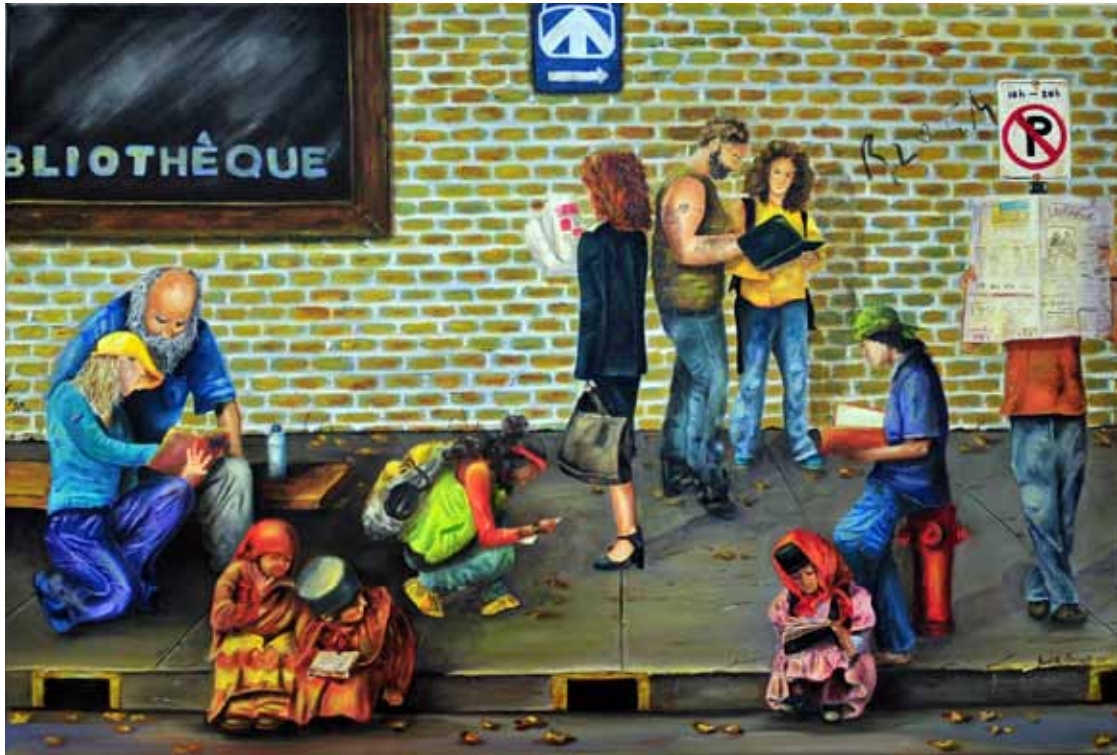

Judith Morissette
QUI LIT S'INSTRUIT (2006)
Huile sur toile
30 po x 18 po ou 76 cm x 46 cm
Acquisition : décembre 2008



Marie-Eve Martel
SERRE SUR CÔTE-SAINT-LOUIS (2006)
Acrylique sur toile
20 po x 16 po ou 50,5 cm x 40,5 cm
Acquisition : décembre 2008
Comité des acquisitions de la Collection permanente



Éliane Matthey
LES PASSANTS (2005)
Collagraphie
21,25 po x 15,75 po ou 54 cm x 40 cm
Acquisition : décembre 2008
Comité des acquisitions de la Collection permanente



Suzanne Lafrance
L'ATTENTE (2006)
Fusain et acrylique sur toile
15 po x 30 po ou 38 cm x 76 cm
Acquisition : décembre 2008
Comité des acquisitions de la Collection permanente



Tammy Osler
PISSENLIT 0851, NO 1/5 (2008)
Photographie
10,25 po x 11 po ou 26 cm x 28,2 cm
Acquisition : décembre 2008
Comité des acquisitions de la Collection permanente



Louise Bariteau Grannary
PAR VENTS ET MARÉES (2007)
Eau forte et gaufrage
18 po x 13 po ou 45,5 cm x 33 cm
Acquisition : décembre 2008
Comité des acquisitions de la Collection permanente



Ariane Dubois
LANDES BRUMEUSES, NO P13 - COULÉE TURQUOISE (2007)
Acrylique sur toile selon procédés mixtes
36,25 po x 36,25 po ou 92 cm x 92 cm
Acquisition : décembre 2008
Comité des acquisitions de la Collection permanente



Éric Laplante
PAYSAGE NO 0508 (2008)
Acrylique et plâtre sur bois
23,62 po x 23,62 po ou 60 cm x 60 cm
Acquisition : décembre 2008
Comité des acquisitions de la Collection permanente

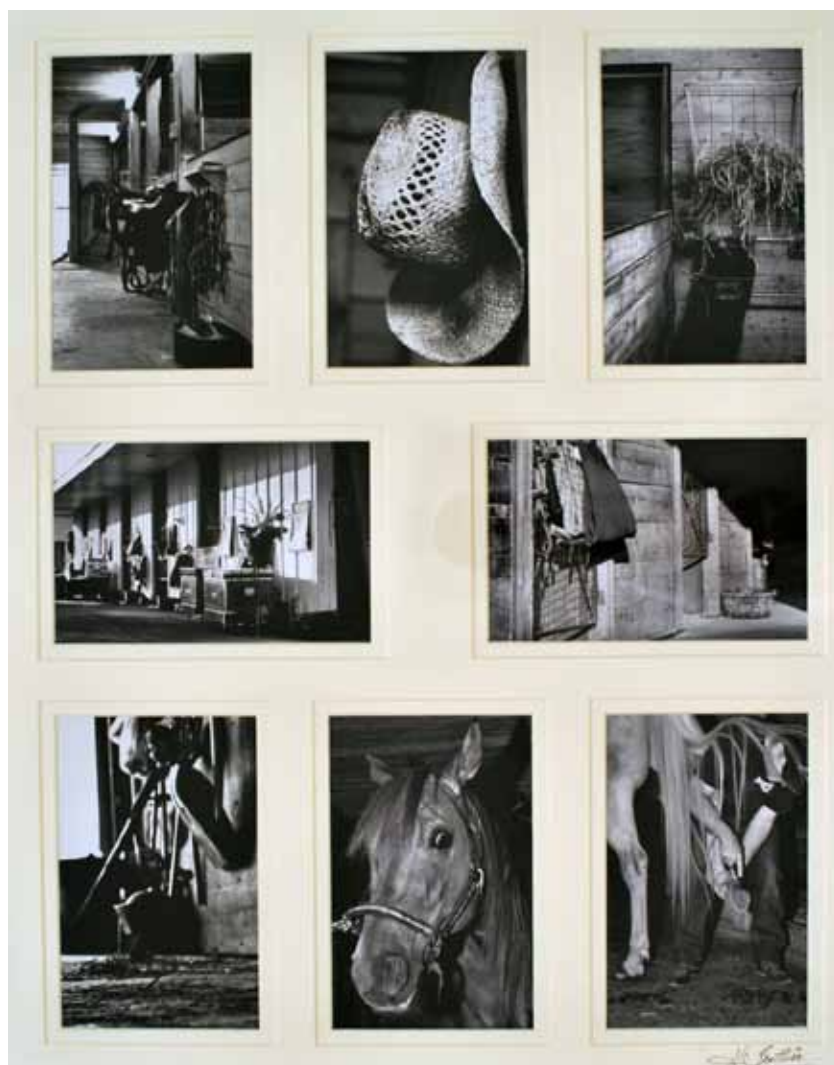

Hélène Trottier
UNE VISITE À L'ÉCURIE (2008)
Photographie
15,5 po x 19,62 po ou 39,5 cm x 50 cm
Acquisition : décembre 2008
Comité des acquisitions de la Collection permanente



France Larouche
GLACE BLEUE (2008)
Aquarelle
21 po x 10 po ou 53,5 cm x 25,5 cm
Acquisition : décembre 2008
Exposition « La féerie de l'hiver » de Blainville-Art

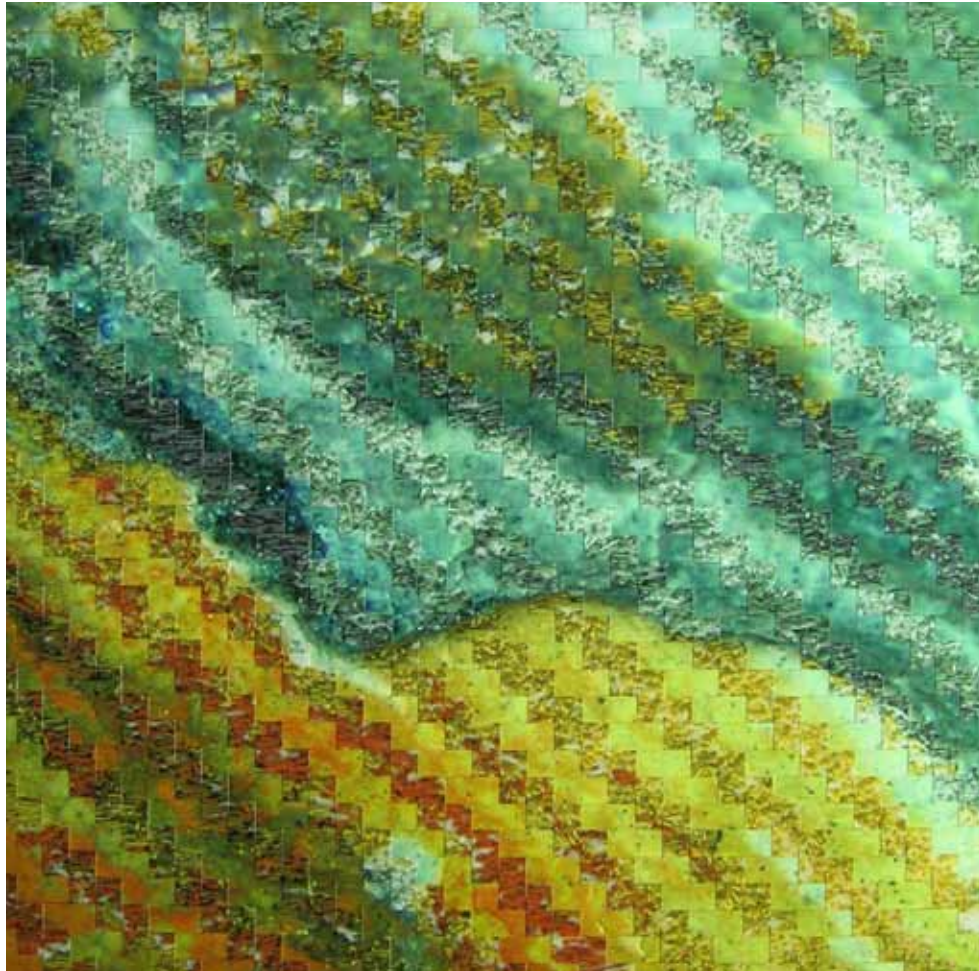

Tammy Osler
ARDOISE TISSÉ NO2B (2008)
Épreuves numériques sur Tyvek et tissage sergé
19,7 po x 19,7 po ou 50 cm x 50 cm
Acquisition :
comité des acquisitions de la Collection permanente, décembre 2009.



Maurice Houle
CASCADE (2007)

Acier, cuivre, verre et étain oxydé

20 po x 25,2 po x 3,1 po ou 51 cm x 64 cm x 8 cm

Acquisition :

comité des acquisitions de la Collection permanente, décembre 2009.



Joshua Radu
ÉLEVATION (2009)

Photographie

20 po x 28,3 po ou 51 cm x 72 cm

Acquisition :

comité des acquisitions de la Collection permanente, décembre 2009.



Roland Benoit
GEISHA (2009)
Techniques mixtes
25,8 po x 13,8 po ou 65,5 cm x 35 cm
Acquisition :
comité des acquisitions de la Collection permanente, décembre 2009.



Francine Bouchard
HÉMOCYANINE (2009)
17,7 po x 24 po ou 45 cm X 61 cm
Polymère, aquarelle et papier de soie
Acquisition :
comité des acquisitions de la Collection permanente, décembre 2009.



Sylvie Courchesne
LES DEUX FLEURS (2007)
Huile et acrylique sur toile
29,9 po x 48 po ou 76 cm X 122 cm
Acquisition :
comité des acquisitions de la Collection permanente, décembre 2009.



Guylaine Renière
LES GITANES (2009)
Huile sur toile

31,9 po x 59,8 po ou 81 cm x 152 cm

Acquisition :

comité des acquisitions de la Collection permanente, décembre 2009.



Madone Simard
LUNE ORANGE (2009)
Aquarelle et collage
11 po x 14,9 po ou 28 cm X 38 cm
Acquisition :
comité des acquisitions de la Collection permanente, décembre 2009.



Roland Benoît
PORTRAIT II (2009)
Techniques mixtes
29,9 po x 24 po ou 76 cm x 61 cm
Acquisition :
Prix B.R.A.V.O., Exposition annuelle de Blainville-Art, novembre 2009.



Daniel Martel
RÉCONCILIATION (2009)
Huile sur toile
24 po x 36 po ou 61 cm x 91,5
Acquisition :
comité des acquisitions de la Collection permanente, décembre 2009.



Annie Poissant
VICTOR DIT QU'ELLE PORTE UN MASQUE (2009)
Acrylique sur toile
23,6 po x 19,7 po ou 60 cm x 50 cm
Acquisition :
comité des acquisitions de la Collection permanente, décembre 2009.



Hélène Caron
UN HOMMAGE AU CHEVAL (2010)
Acrylique et pierre noire sur toile
35,5 po x 19,7 po ou 90 cm x 50 cm
Acquisition :
Concours de signet de la Ville de Blainville, juin 2010.



Caroline Hébert
PERSONNALITÉ MULTI-DIMENSIONNELLE 6 (2010)
Stabile en fer, fusion de verre et travail à froid
8 po x 10 po x 3 po ou 20,4 cm x 25,5 cm x 8 cm
Acquisition :
Comité des acquisitions de la Collection permanente, novembre 2010.



Denise Dufour
LA CHAPELIÈRE (2009)
Acrylique sur papier japonais monté sur toile
16 po x 16 po ou 40,5 cm x 40,5 cm
Acquisition :
Comité des acquisitions de la Collection permanente, novembre 2010.

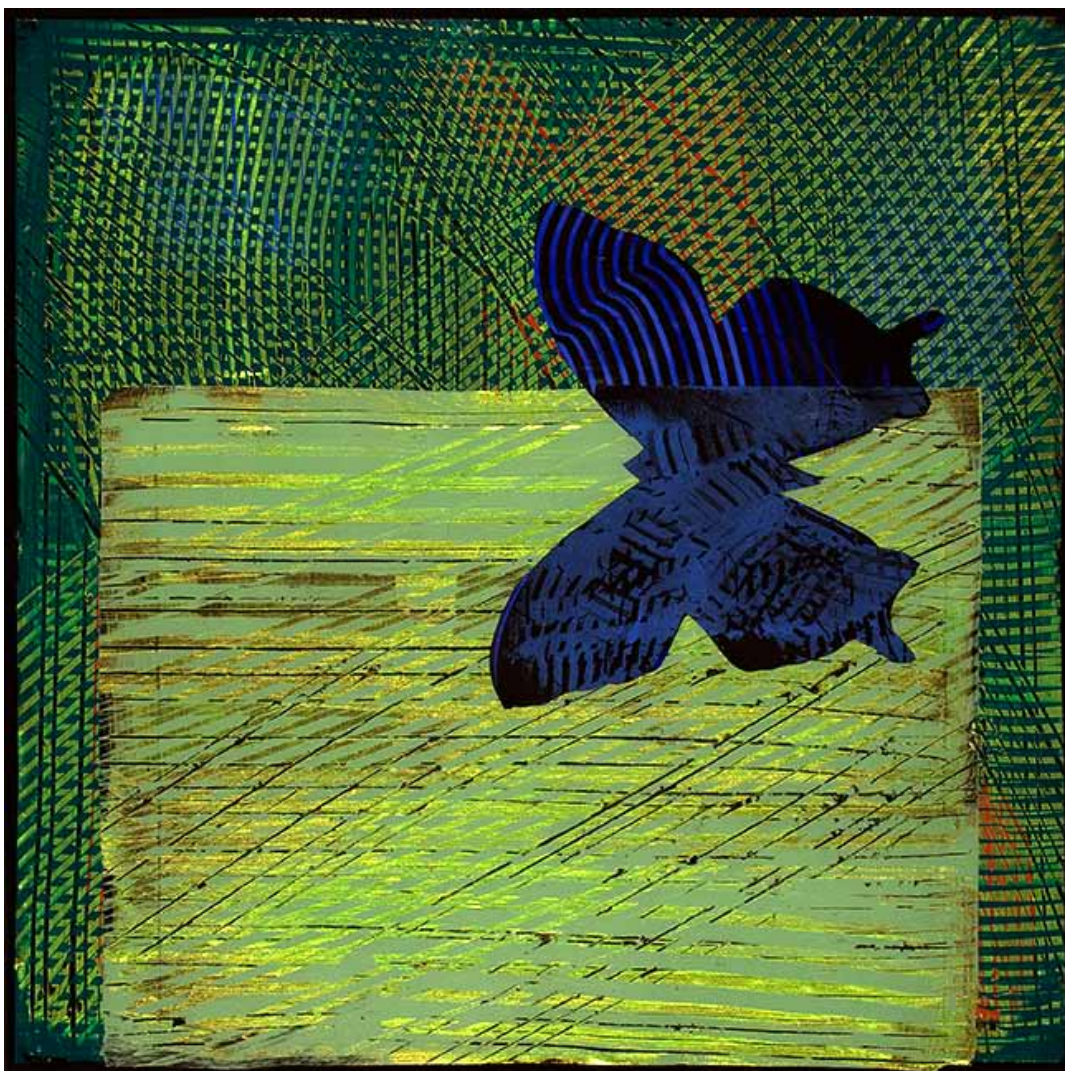

Diane Desjardins
SOUPIR (2010)

Acrylique et résine sur bois
16 po x 16 po ou 40,5 cm x 40,5 cm

Acquisition :

Comité des acquisitions de la Collection permanente, novembre 2010.



Éric Pelletier
PROMENEUR SOLITAIRE (2009)
Photographie impression métallique
20 po x 16 po ou 51 cm x 41 cm
Acquisition :

Comité des acquisitions de la Collection permanente, novembre 2010.



Francine Bouchard
PLACE SAINT-MARC, VENISE (2010)
Aquarelle, polymère et papier de soie sur toile
14 po x 18 po ou 36 cm x 46 cm
Acquisition :
Comité des acquisitions de la Collection permanente, novembre 2010.



Louise Bariteau Grannary
KIAMIKA (2009)

Eau forte et gaufrage

22 po x 35,5 po ou 56 cm x 90 cm

Acquisition :

Comité des acquisitions de la Collection permanente, novembre 2010.



Luc Landreville
Valse des couleurs II (2008)
Huile sur toile
18 po x 24 po ou 45 cm x 60 cm
Acquisition :

Comité des acquisitions de la Collection permanente, novembre 2010.



Nancy Bourassa
TRACER LE TEMPS (2009)
Acrylique, impression photographique sur papier marouflé,
traits de coupe à la scie et sablage sur panneau de bois
48 po x 48 po ou 122 cm x 122 cm
Acquisition :
Comité des acquisitions de la Collection permanente, novembre 2010.



Nicole Proulx
MUSIQUE EN TÊTE (2009)
Aquarelle sur papier
25 po x 19 po ou 63,5 cm x 48,26 cm
Acquisition :
Comité des acquisitions de la Collection permanente, novembre 2010.

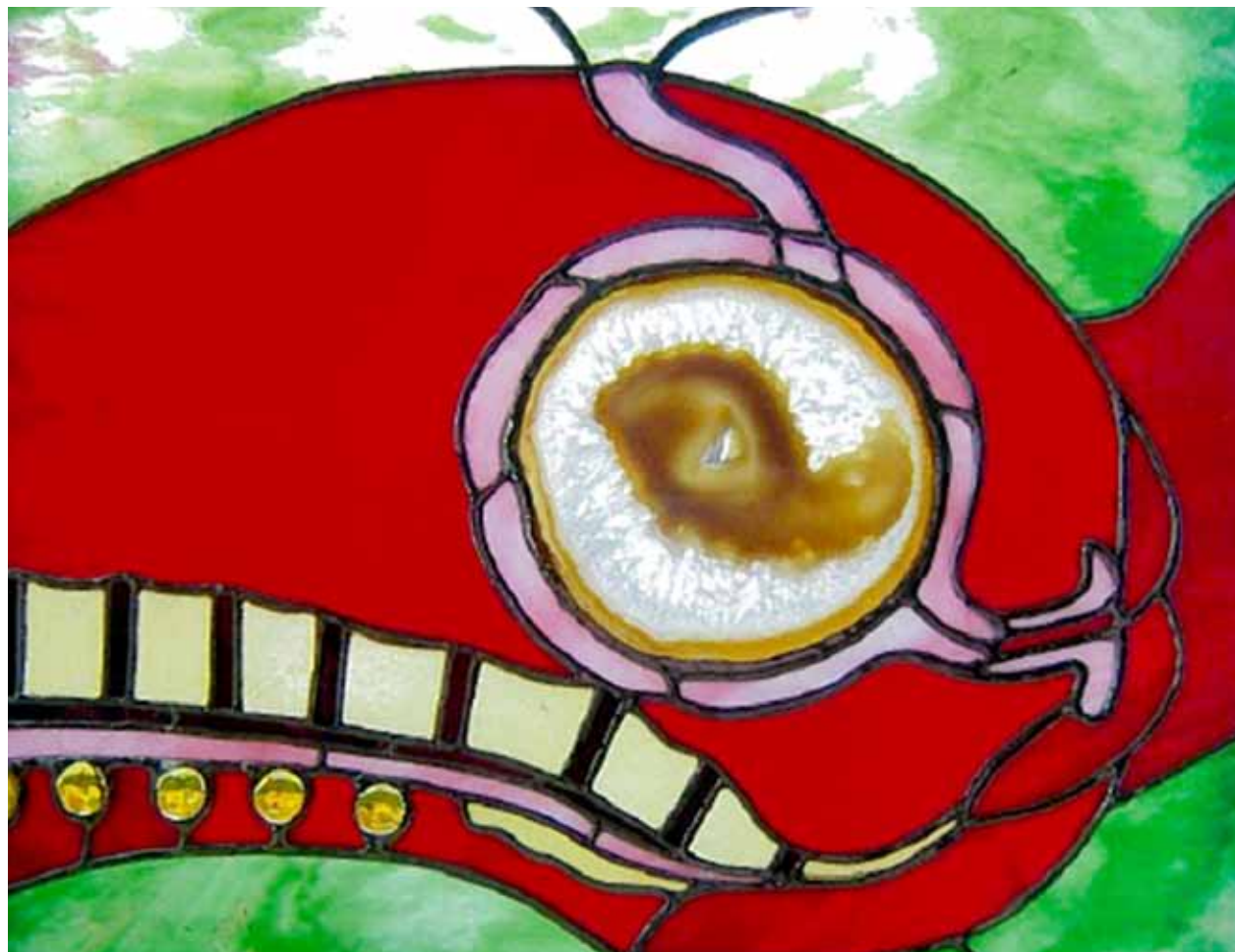

Olga Fournier
BIEN AU CHAUD (2008)
Vitrail, billes de verre et agate
12,5 po x 15,75 po ou 32 cm x 40 cm
Acquisition :
Comité des acquisitions de la Collection permanente, novembre 2010.



Monia Lachapelle
PETITS PETONS (2008)
Photographie

16 po x 24 po ou 40 cm x 60 cm

Acquisition :

Prix B.R.A.V.O., exposition annuelle du Club photo Blainville, novembre 2010.



Claude-André Fortin
PISTE D'ATERRISSAGE (2010)
Photographie
8 po x 20 po ou 20,8 cm x 50,8 cm
Acquisition :
Exposition annuelle du Club photo Blainville, novembre 2010.

