BNQ

CANTATE

en l'honneur de la

BIENHEUREUSE

MARGUERITE BOURGEOYS

Poème
Soeur Sainte-Marie-Lauretta, C.N.D.

Musique
Soeur Saint-Jean-du-Sacré-Coeur, C.N.D.

droits réservés

A mon amie Nina

avec l'assurance de mon pieux

souvenir et de mon affection.

Soeur Saint-Jean-du-Sacré-Coeur, C.N.D.

6 fév. 1951

CANTATE EN L'HONNEUR DE LA BIENHEUREUSE MARGUERITE BOURGEOYS.

Paroles:
S.S.-Marie-Lauretta, c.n.d.

Musique:
S.S.-Jean-du-Sacré-Coeur, c.n.d.

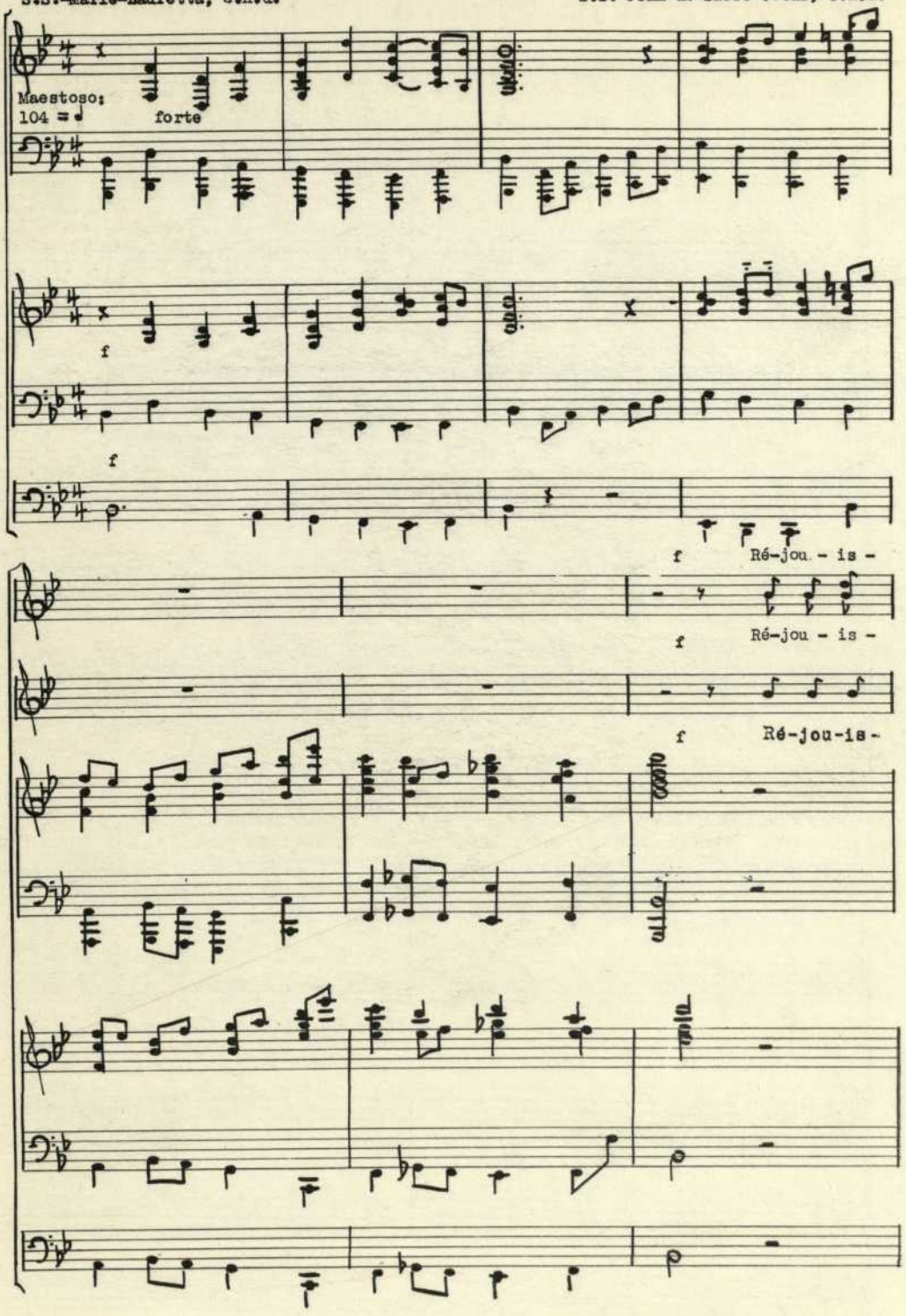

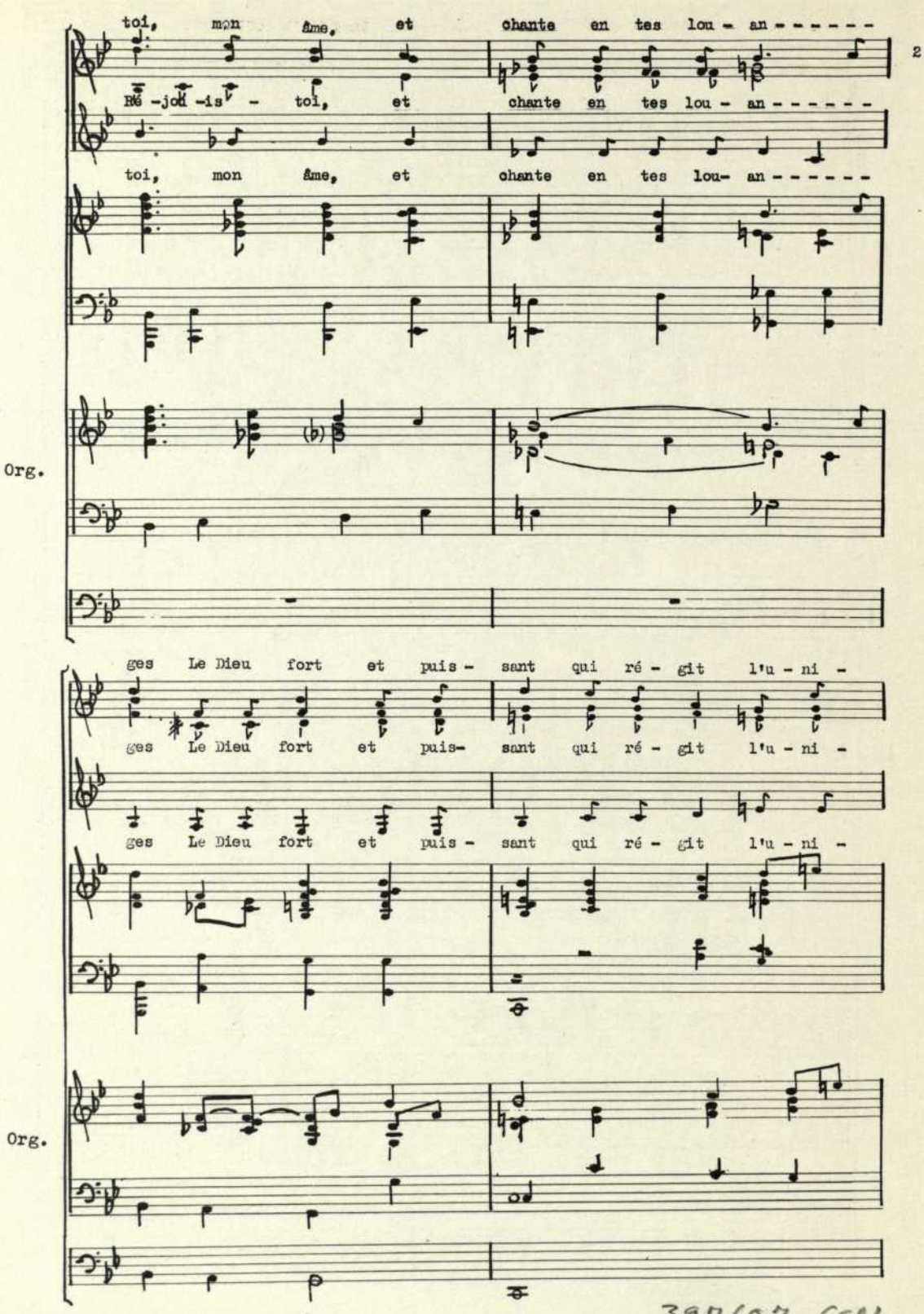
toi, mon âme, et chante en tes lou - an - - - - - -
Ré - joi - is - toi, et chante en tes lou - an - - - - - -
toi, mon âme, et chante en tes lou- an - - - - - -
2
Org.
ges Le Dieu fort et puis - sant qui ré - git l'u - ni -
ges Le Dieu fort et puis- sant qui ré - git l'u - ni -
ges Le Dieu fort et puis - sant qui ré - git l'u - ni -
Org.

397607 CON

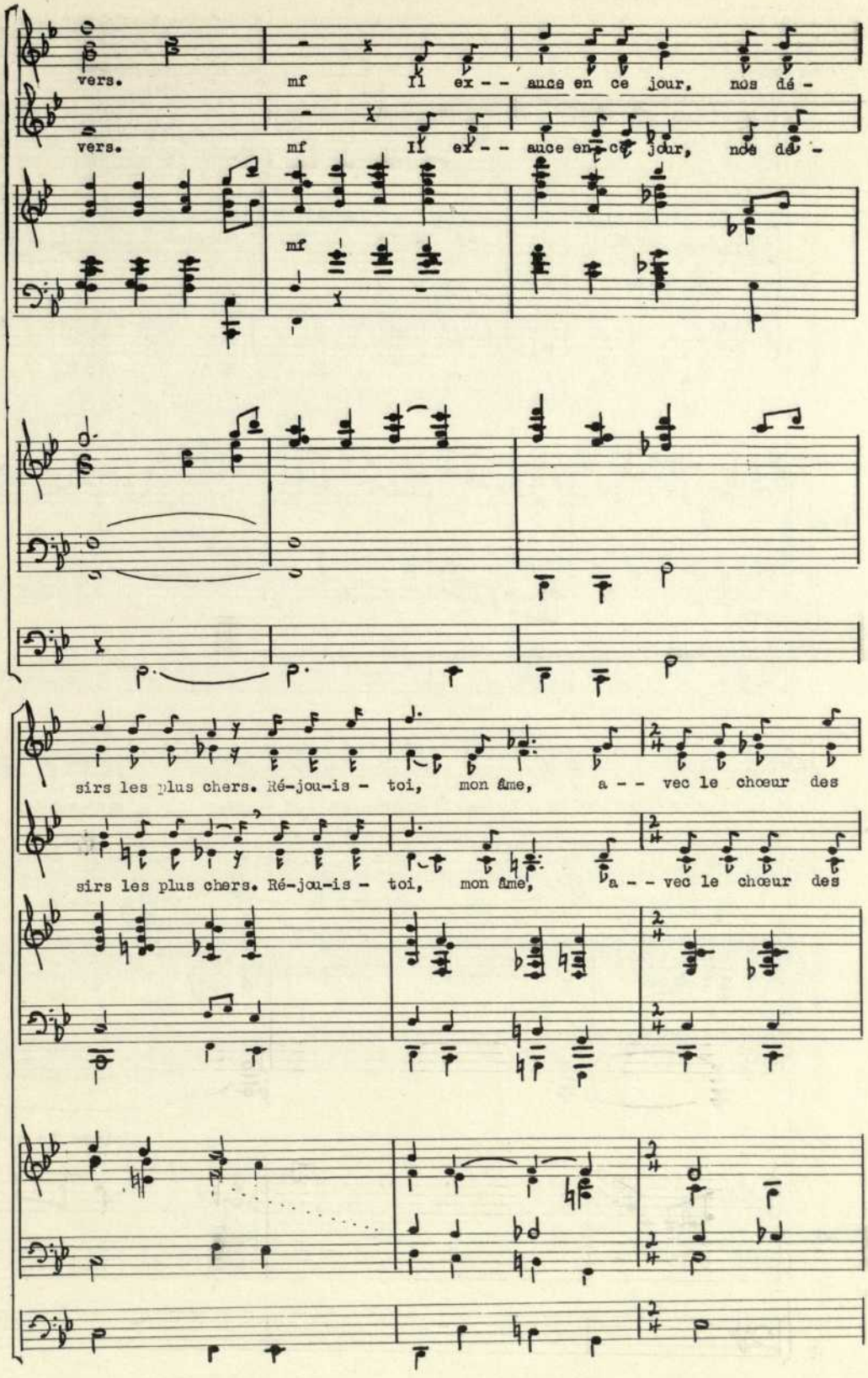
vers.
mf
Il ex - - auce en ce jour, nos dé -
vers.
mf
Il ex - - auce en ce jour, nos dé -
mf
Org.
sirs les plus chers. Ré-jou-is - toi, mon âme, a - - vec le chœur des
sirs les plus chers. Ré-jou-is - toi, mon âme, a - - vec le chœur des
Org.

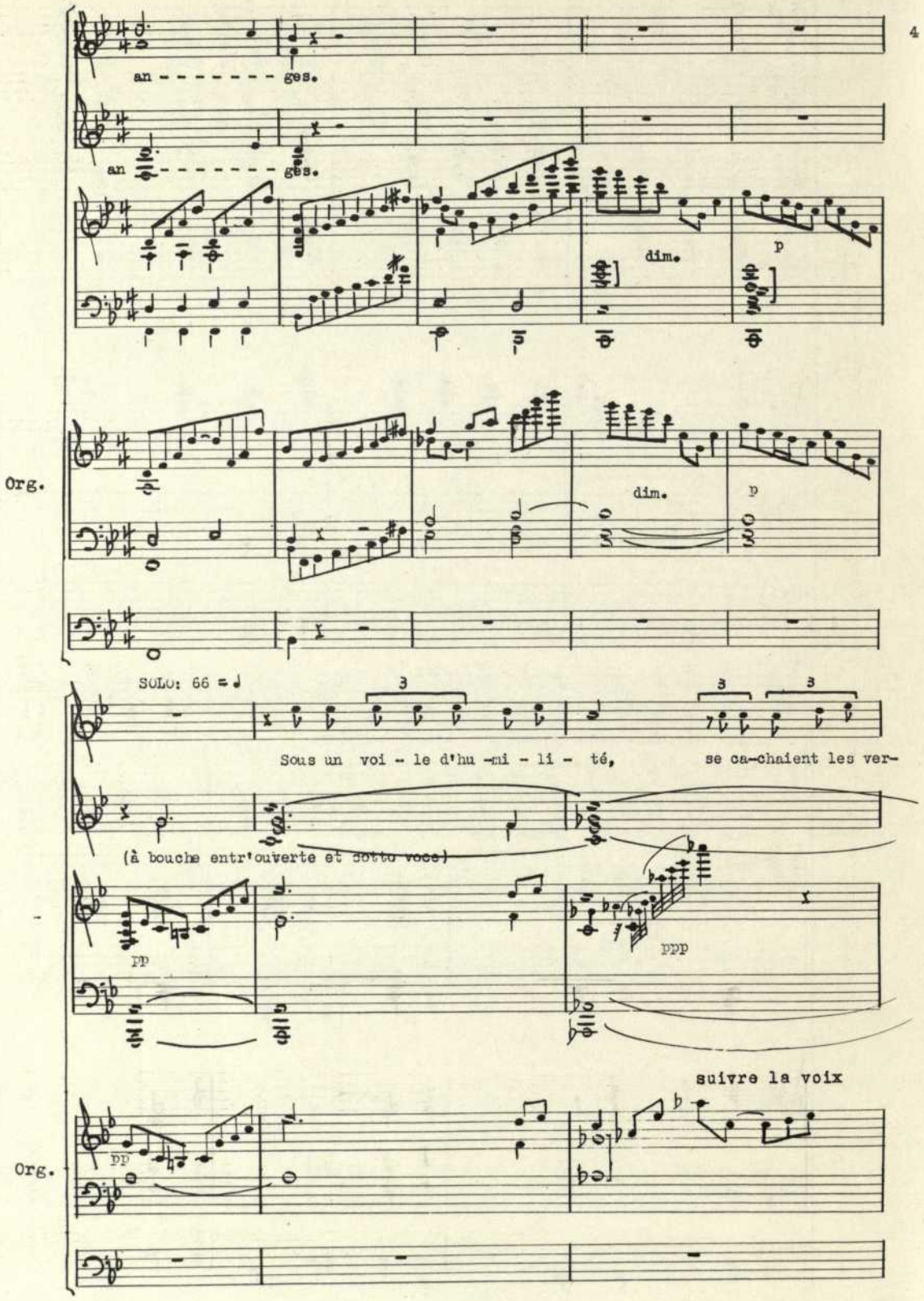
an - - - - - - - - ges.
an - - - - - - - - ges.
dim.
p
Org.
dim.
p
SOLO: 66 = ♩
3
3
3
Sous un voi - le d'hu - mi - li - té, se ca-chaient les ver-
(à bouche entr'ouverte et sotto voce)
pp
ppp
suivre la voix
Org.
pp

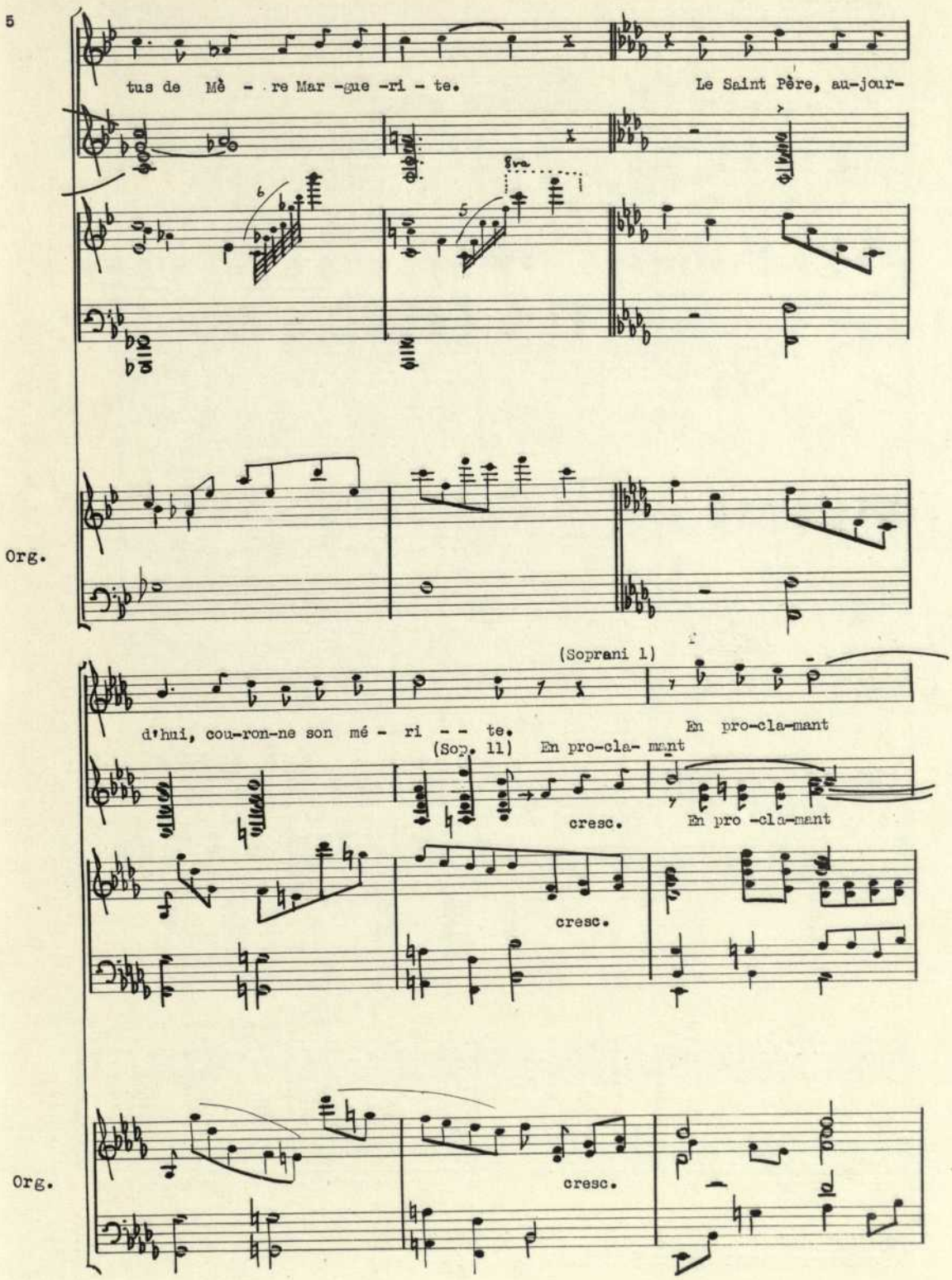
5
tus de Mè - re Mar -gue -ri - te.
Le Saint Père, au-jour-
Org.
(Soprani 1)
d'hui, cou-ron-ne son mé - ri - - te.
En pro-cla-mant
(Sop. 11) En pro-cla- mant
cresc.
En pro -cla-mant
cresc.
Org.
cresc.

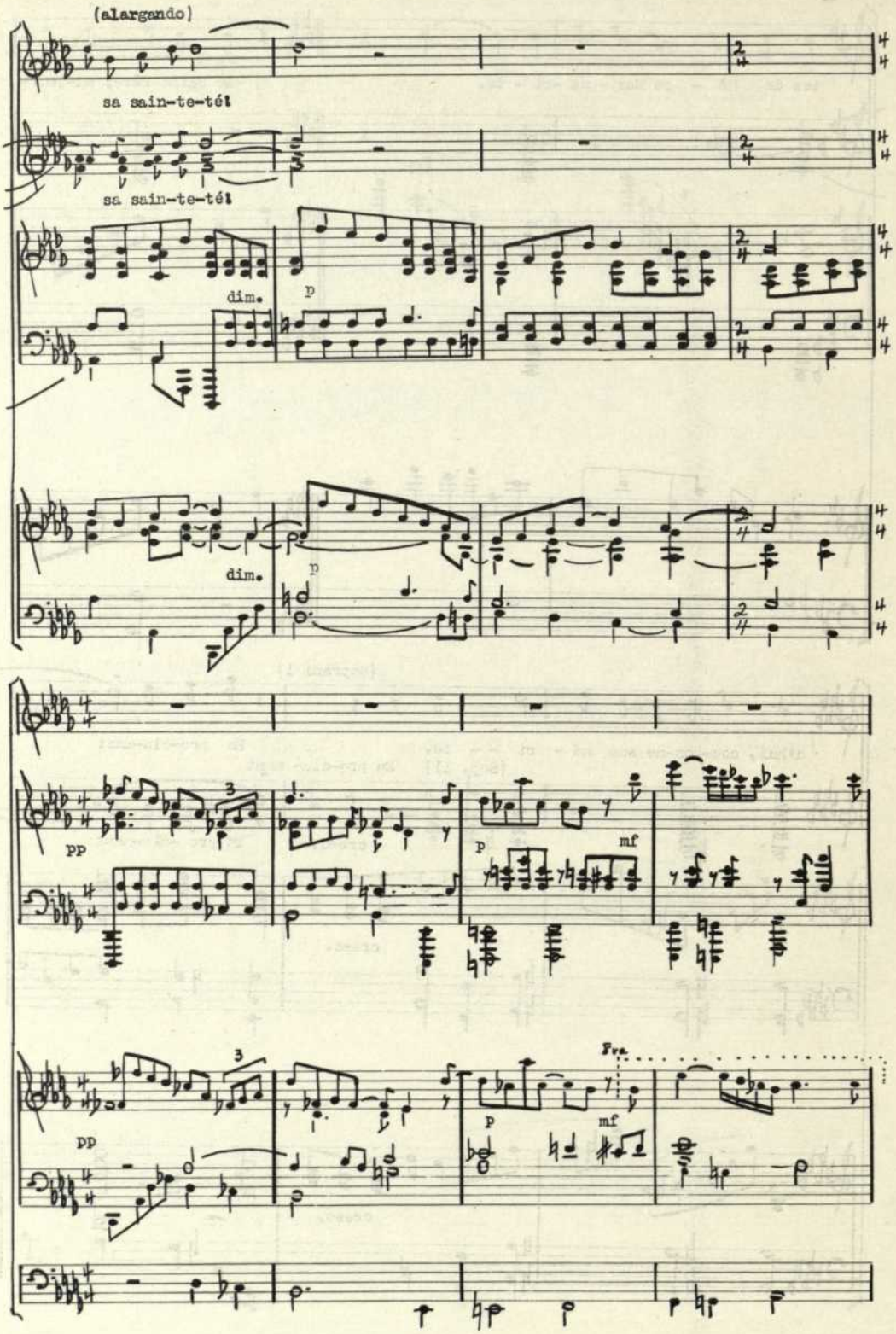
(alargando)
sa sain-te-té!
sa sain-te-té!
dim.
p
Org.
dim.
p
pp
3
p
mf
Org.
pp
3
p
mf
8va

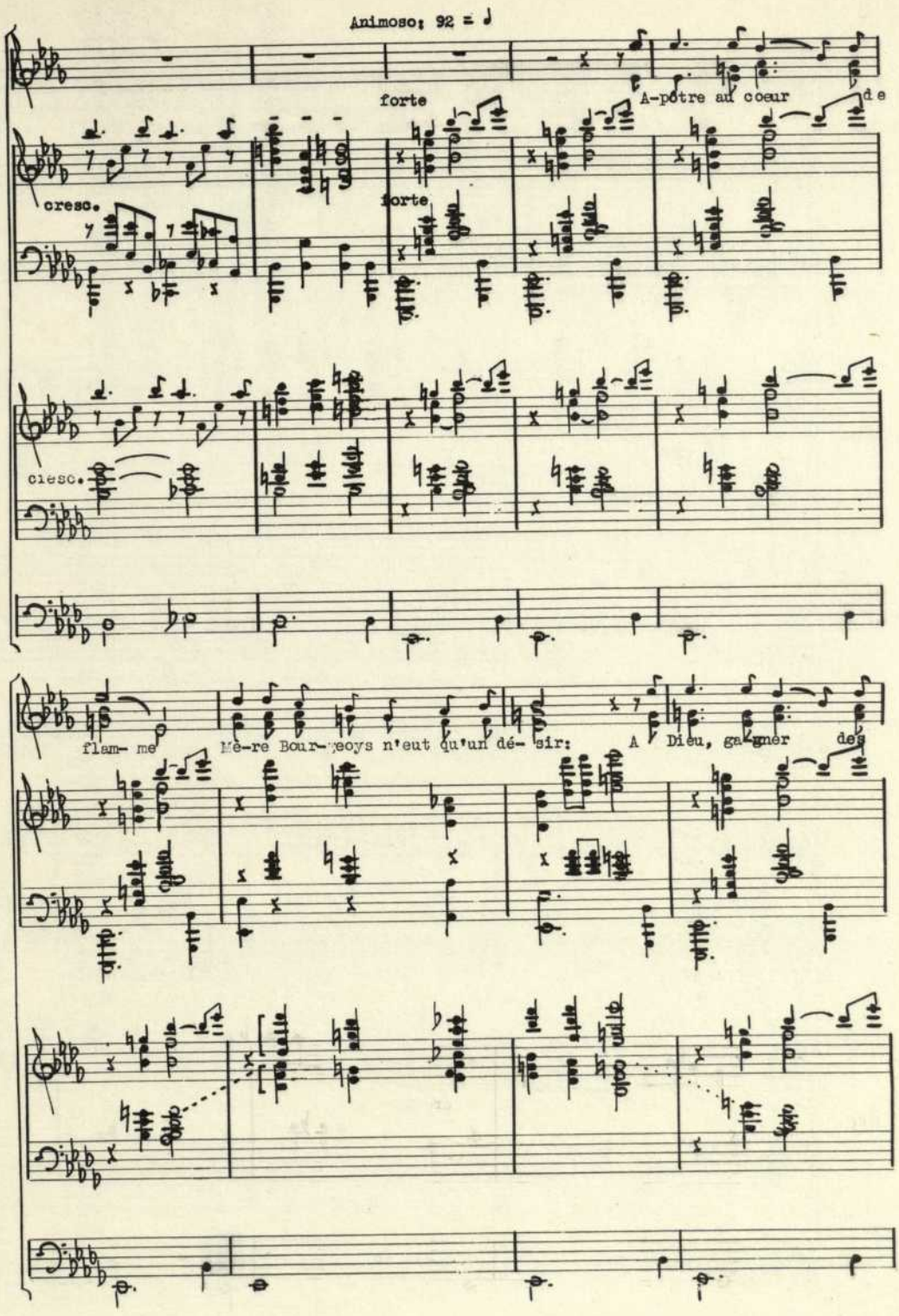
Animoso: 92 = ♩
forte
A-pôtre au coeur de
cresc.
forte
Org.
cresc.
flam- me
Mè-re Bour-geoys n'eut qu'un dé- sir:
A Dieu, ga-gner des
Org.

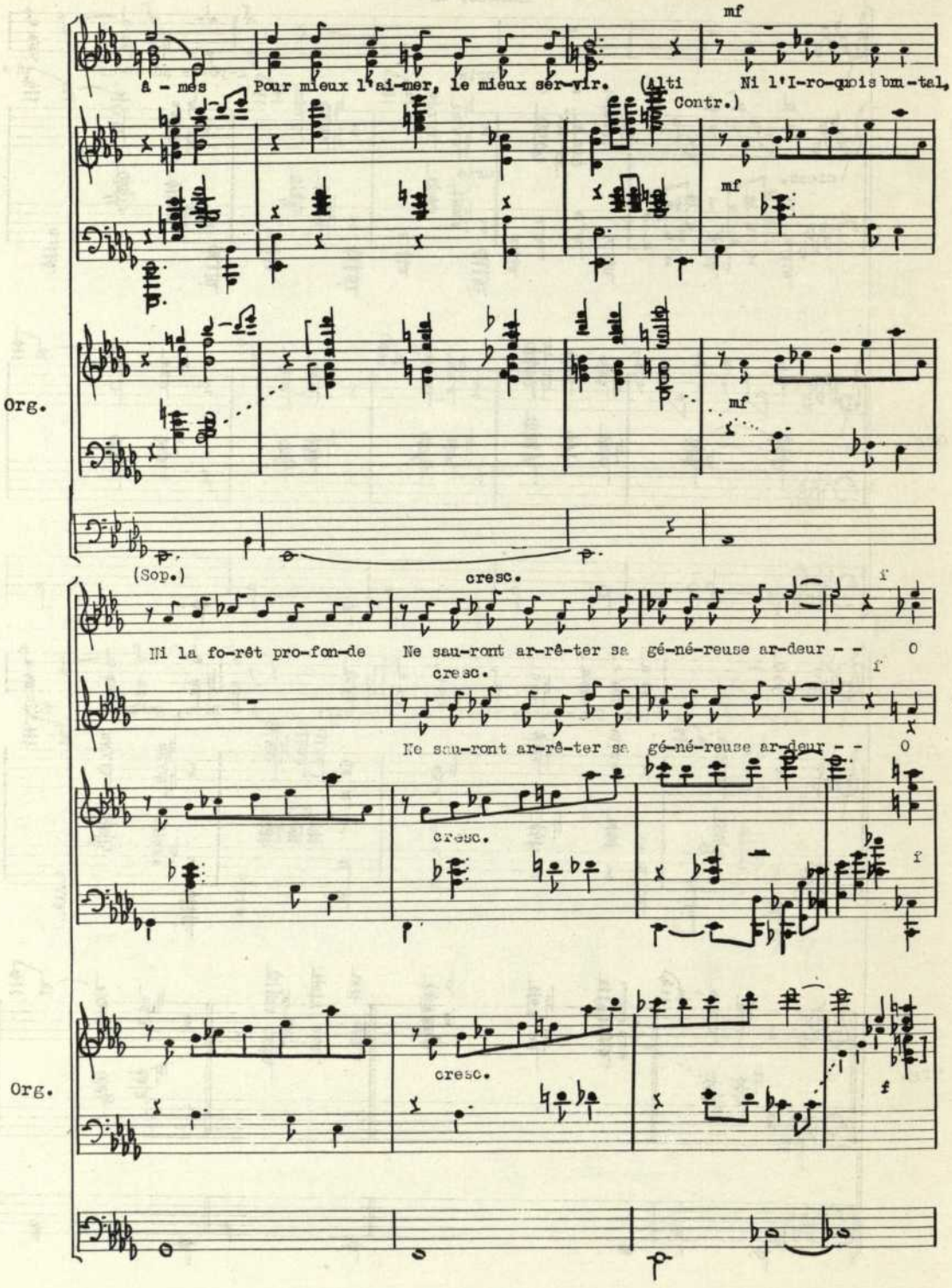
mf
à - mes
Pour mieux l'ai-mer, le mieux ser-vir.
(Alti Contr.)
Ni l'I-ro-quois bru-tal,
mf
mf
Org.
(Sop.)
cresc.
f
Ni la fo-rêt pro-fon-de
Ne sau-ront ar-rê-ter sa gé-né-reuse ar-deur - - O
cresc.
f
Ne sau-ront ar-rê-ter sa gé-né-reuse ar-deur - - O
cresc.
f
cresc.
f
Org.

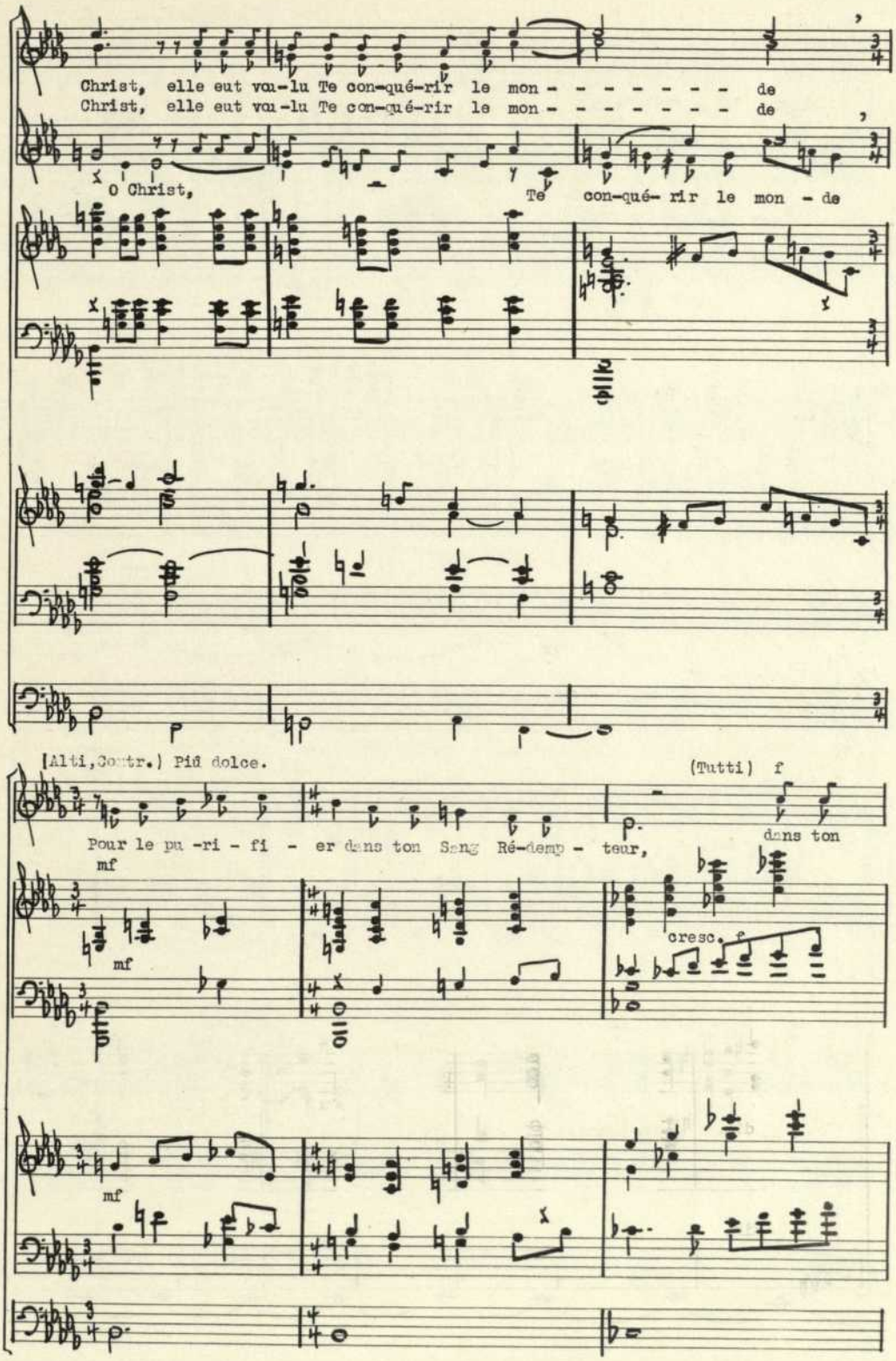
Christ, elle eut vou-lu Te con-quér-rir le mon - - - - - - - - de
Christ, elle eut vou-lu Te con-quér-rir le mon - - - - - - - - de
O Christ,
Te con-qué- rir le mon - de
Org.
(Alti, Contr.) Più dolce.
(Tutti) f
Pour le pu -ri - fi - er dans ton Sang Ré-demp - teur,
dans ton
mf
mf
cresc.
mf
Org.

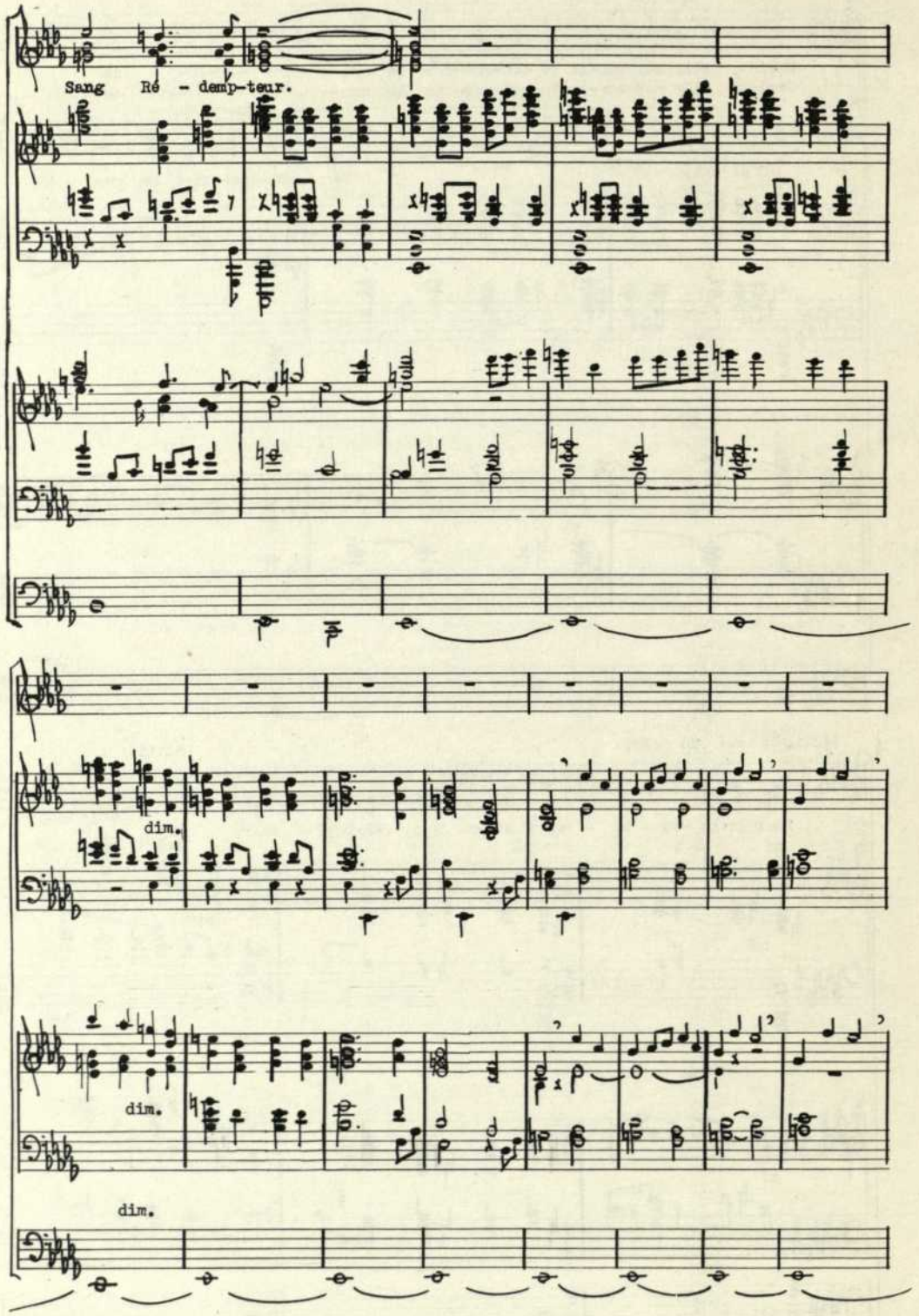
Sang Ré - demp-teur.
Org.
dim.
Org.
dim.
dim.

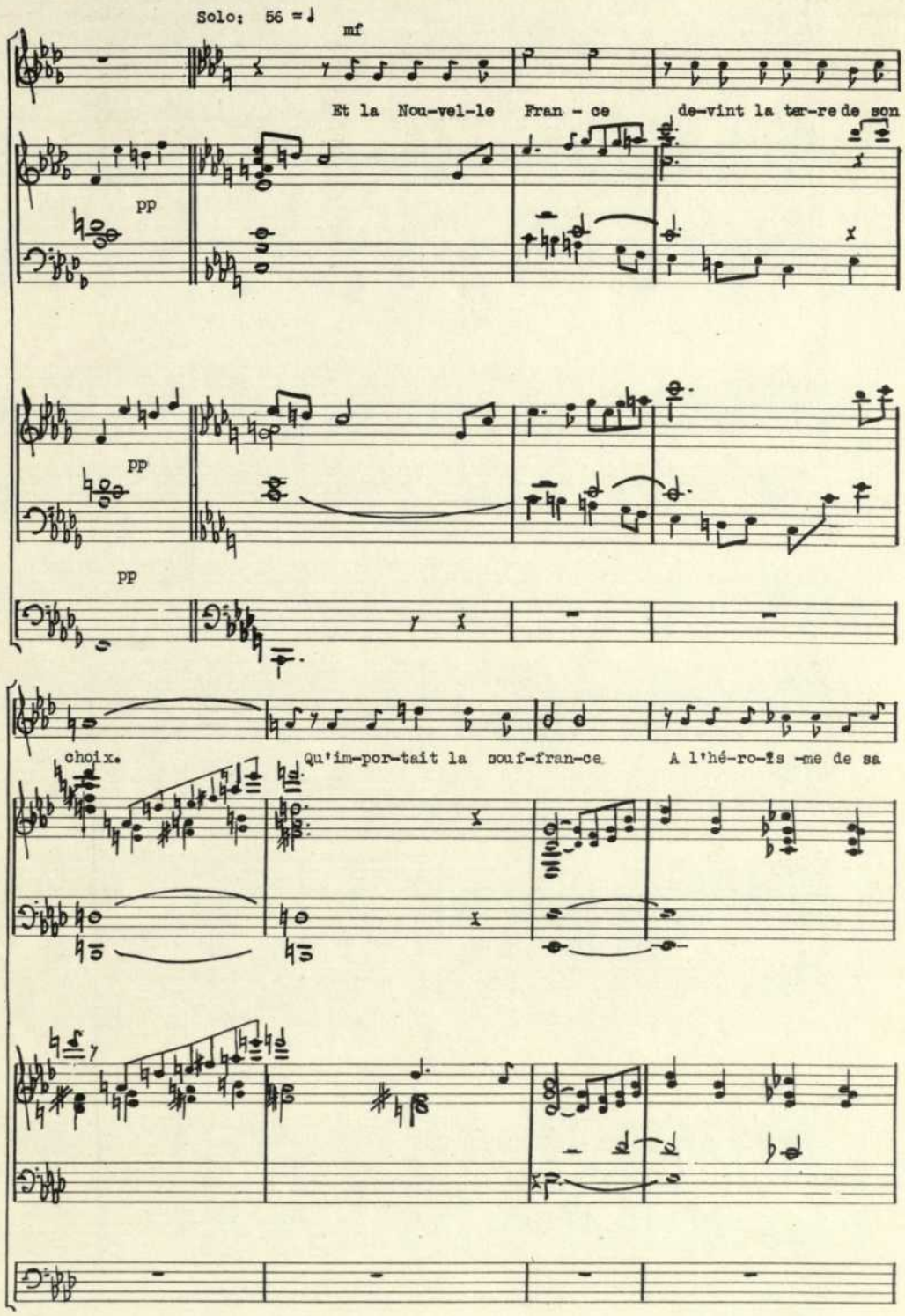
Solo: 56 = ♩
mf
Et la Nou-vel-le Fran - ce de-vint la ter-re de son
pp
Org.
pp
pp
choix.
Qu'im-por-tait la souf-fran-ce A l'hé-ro-ïs -me de sa
Org.

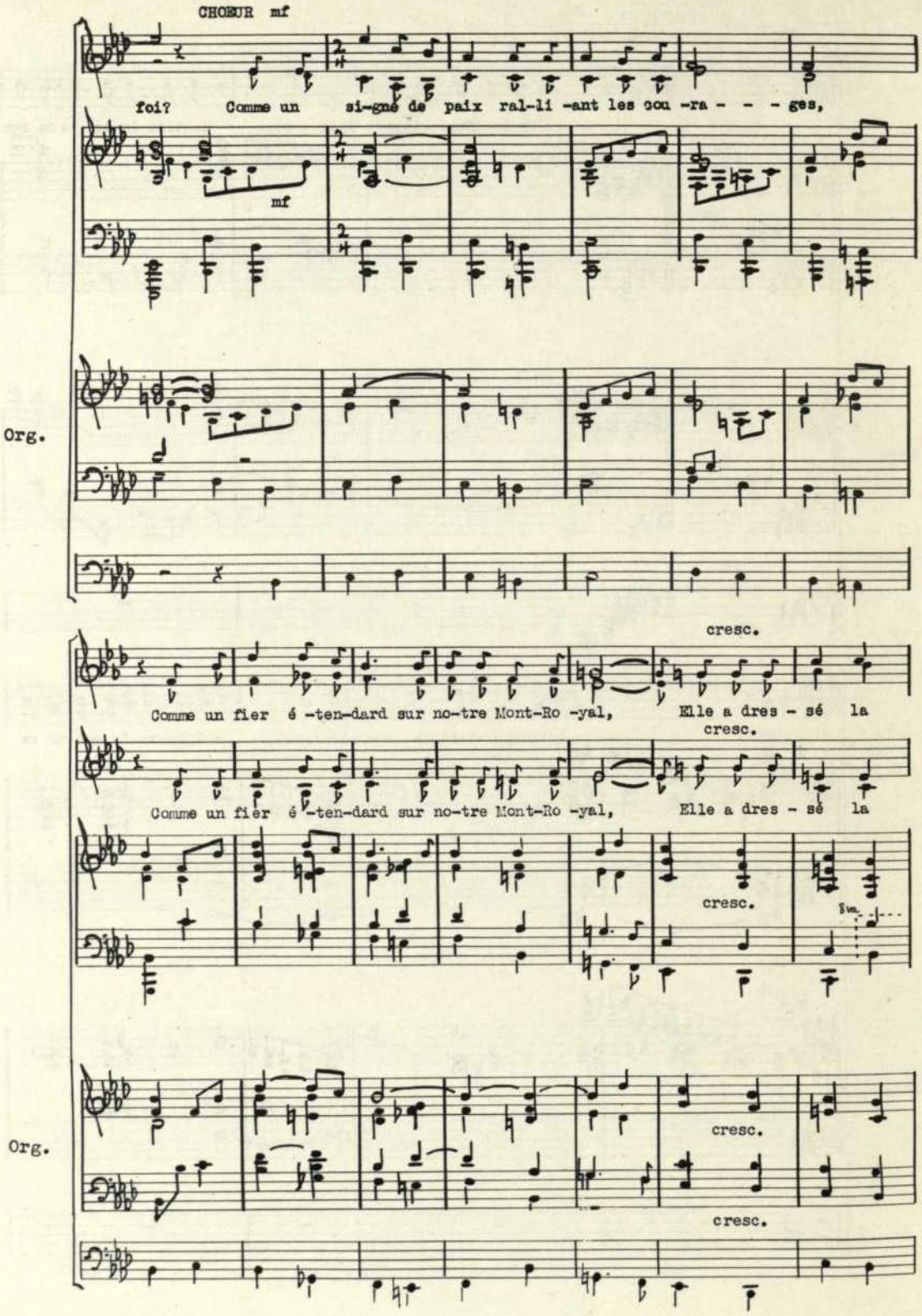
CHOEUR mf
foi? Comme un si-gne de paix ral-li -ant les cou -ra - - - ges,
mf
Org.
cresc.
Comme un fier é -ten-dard sur no-tre Mont-Ro -yal, Elle a dres - sé la
cresc.
Comme un fier é -ten-dard sur no-tre Mont-Ro -yal, Elle a dres - sé la
cresc.
8va.
Org.
cresc.
cresc.

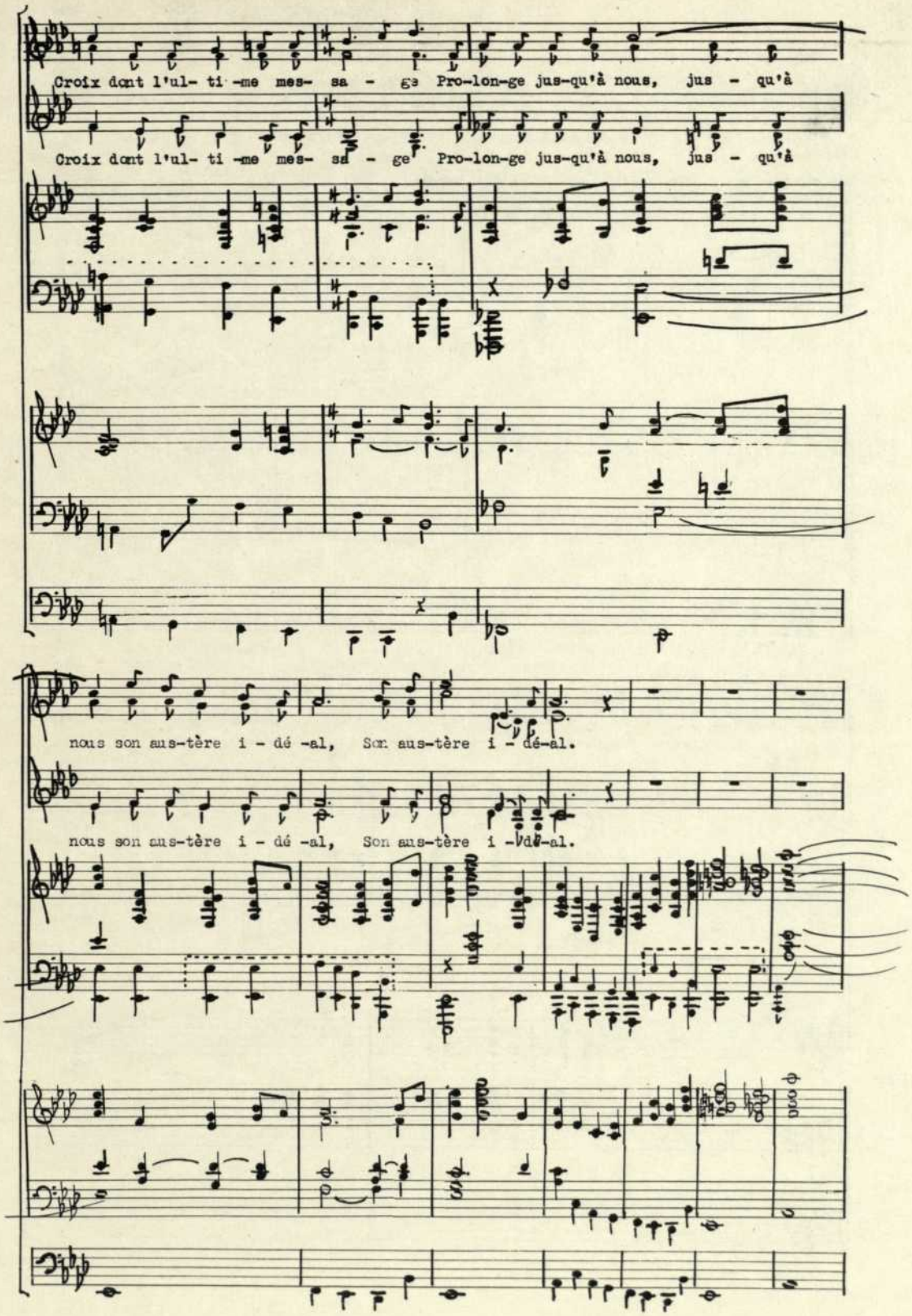
Croix dont l'ul- ti -me mes- sa - ge Pro-lon-ge jus-qu'à nous, jus - qu'à
Croix dont l'ul- ti -me mes- sa - ge Pro-lon-ge jus-qu'à nous, jus - qu'à
Org.
nous son aus-tère i - dé -al, Son aus-tère i - dé-al.
nous son aus-tère i - dé -al, Son aus-tère i - dé-al.
Org.

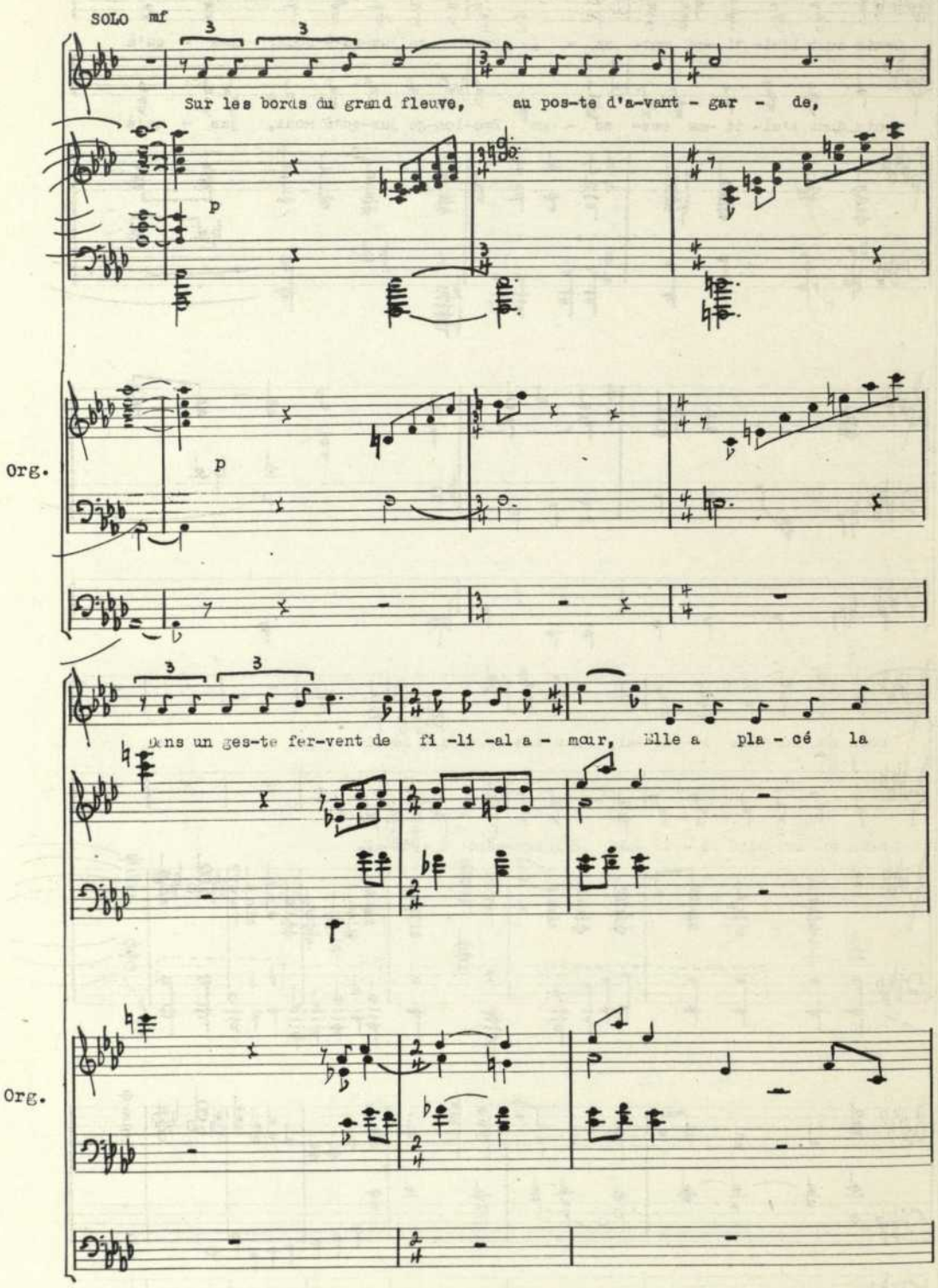
SOLO mf
Sur les bords du grand fleuve, au pos-te d'a-vant - gar - de,
p
Org.
p
Dans un ges-te fer-vent de fi -li -al a - mour, Elle a pla - cé la
Org.

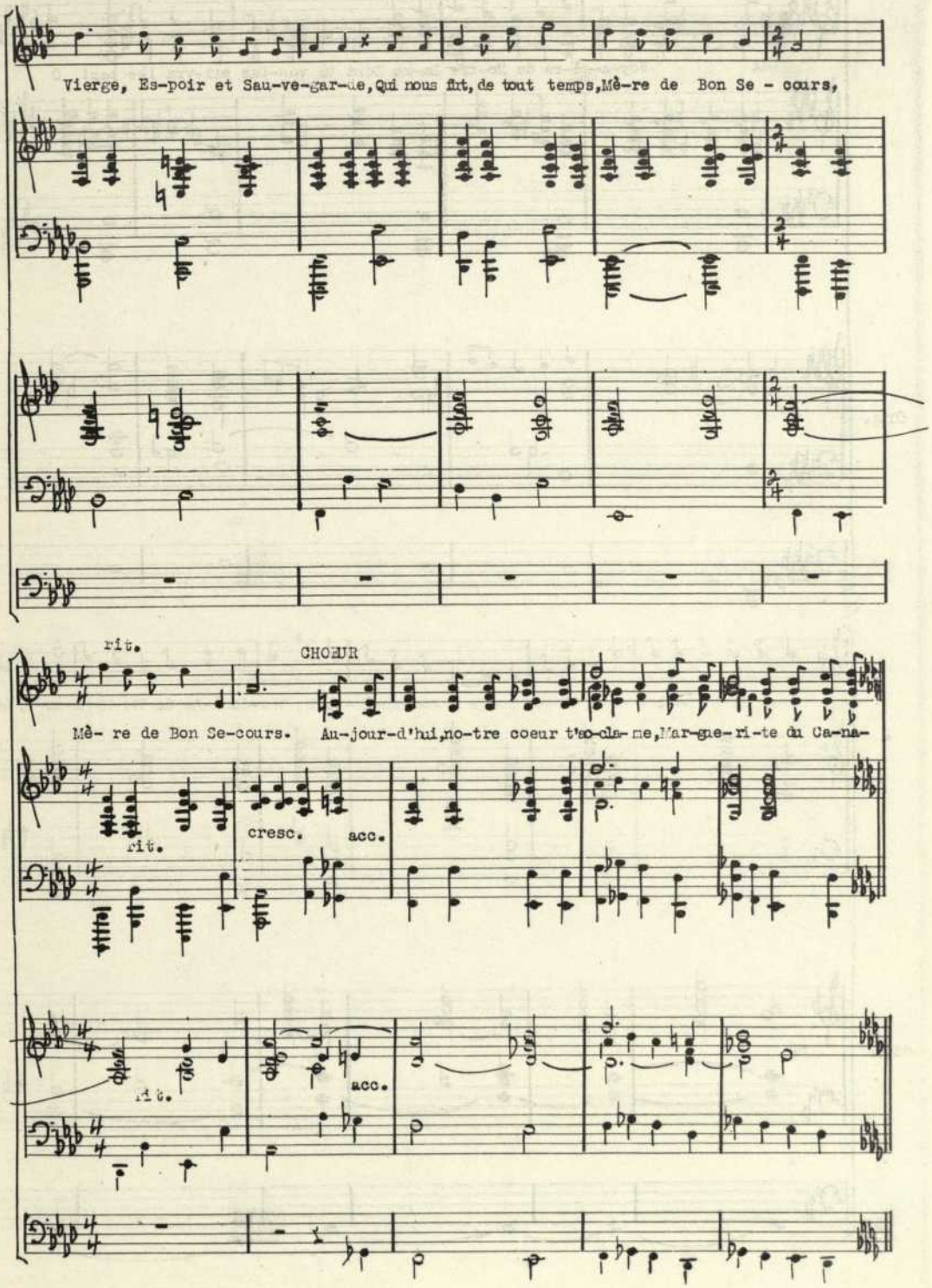
Vierge, Es-poir et Sau-ve-gar-de, Qui nous fut, de tout temps, Mè-re de Bon Se - cours,
Org.
rit.
CHOEUR
Mè- re de Bon Se-cours. Au-jour-d'hui, no-tre coeur t'ac-cla- me, D'ar-gue-ri-te du Ca-na-
rit.
cresc.
acc.
Org.
rit.
acc.

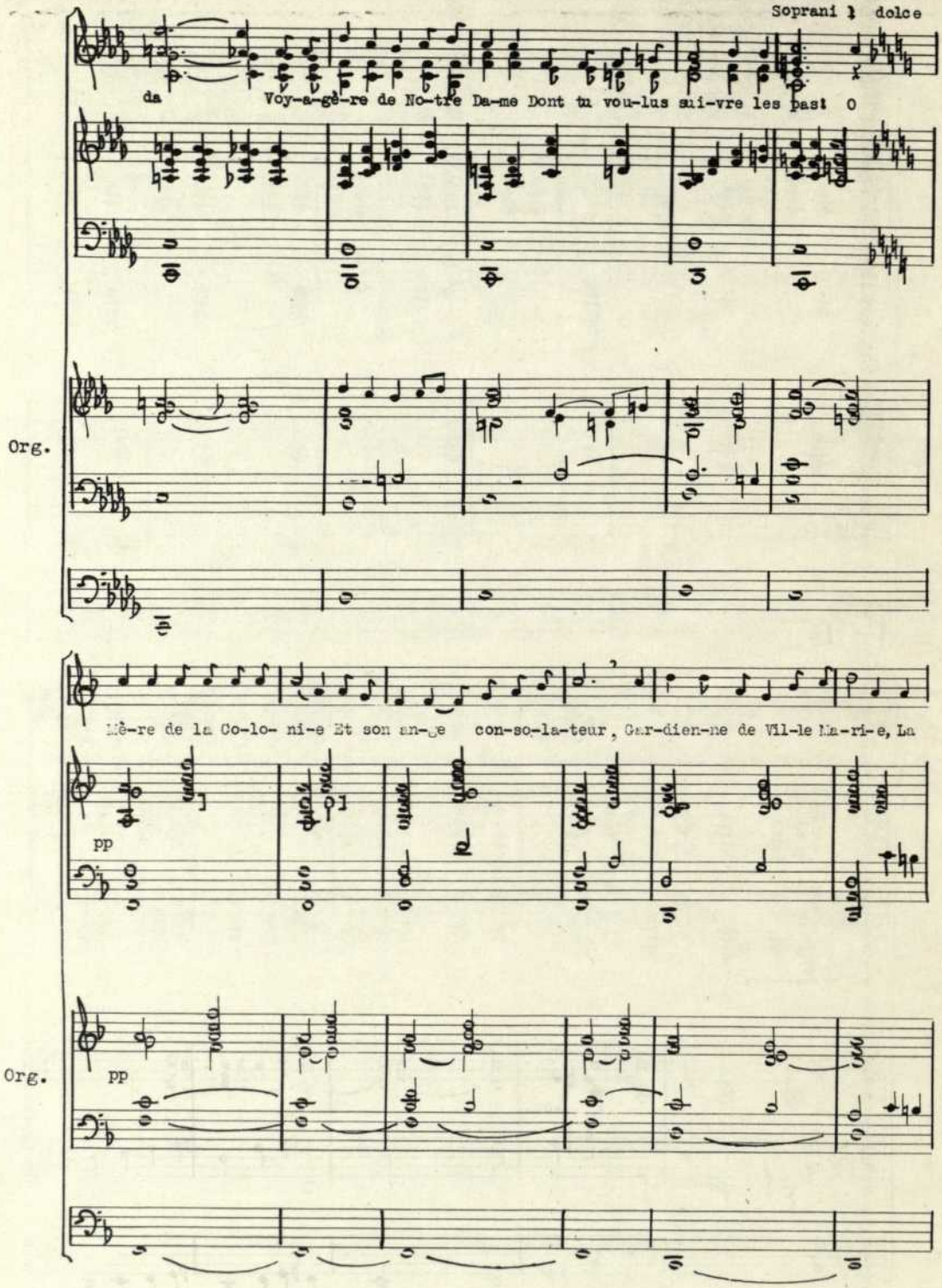
Soprani 1 dolce
da
Voy-a-gè-re de No-tre Da-me Dont tu vou-lus sui-vre les pas! O
Org.
Mè-re de la Co-lo- ni-e Et son an-ge con-so-la-teur, Gar-dien-ne de Vil-le Ma-ri-e, La
pp
Org.
pp

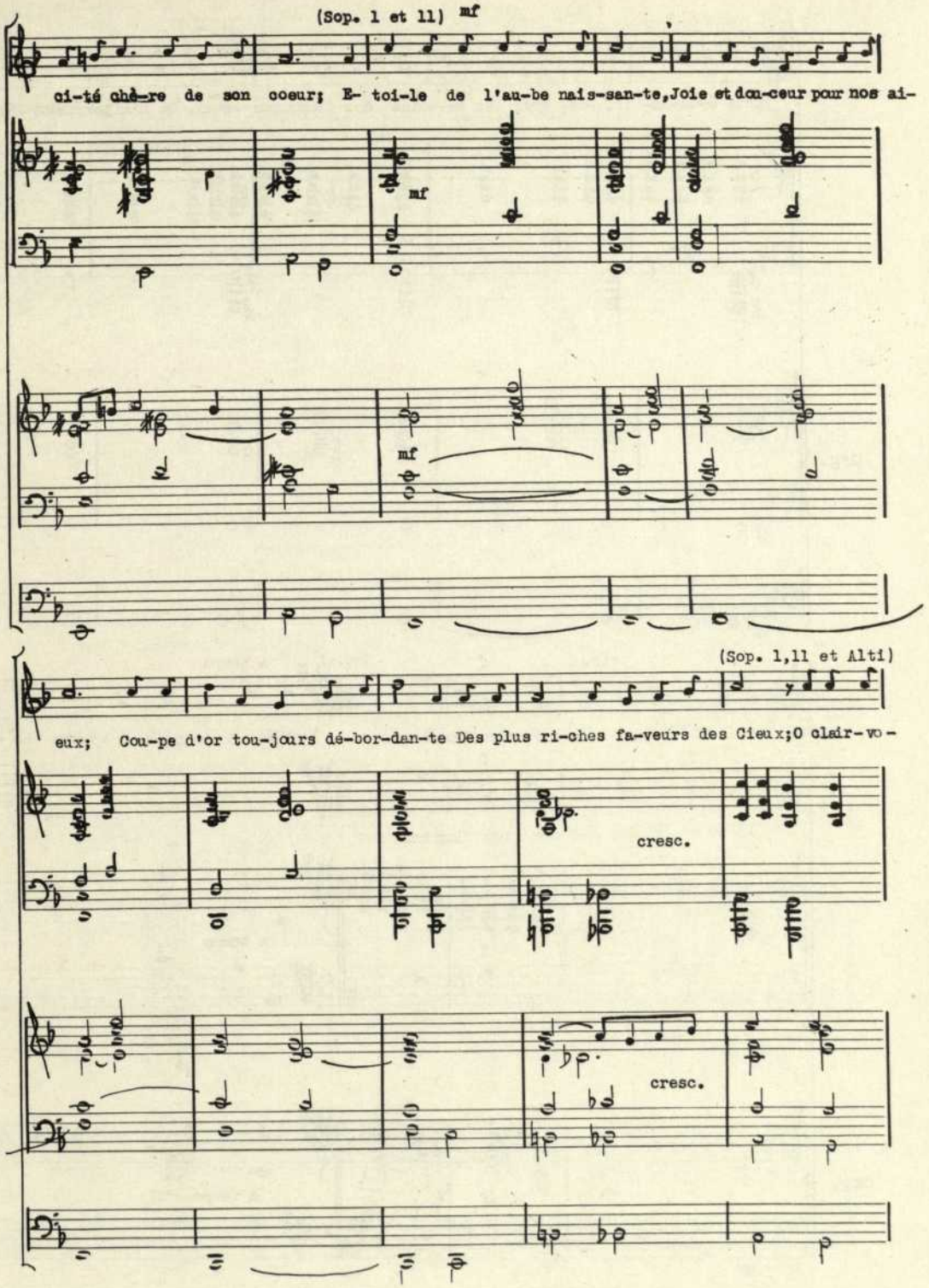
(Sop. 1 et 11) mf
ci-té chè-re de son coeur; E- toi-le de l'au-be nais-san-te, Joie et don-ceur pour nos ai-
mf
Org.
mf
(Sop. 1,11 et Alti)
eux; Cou-pe d'or tou-jours dé-bor-dan-te Des plus ri-ches fa-veurs des Cieux; O clair-vo-
cresc.
Org.
cresc.

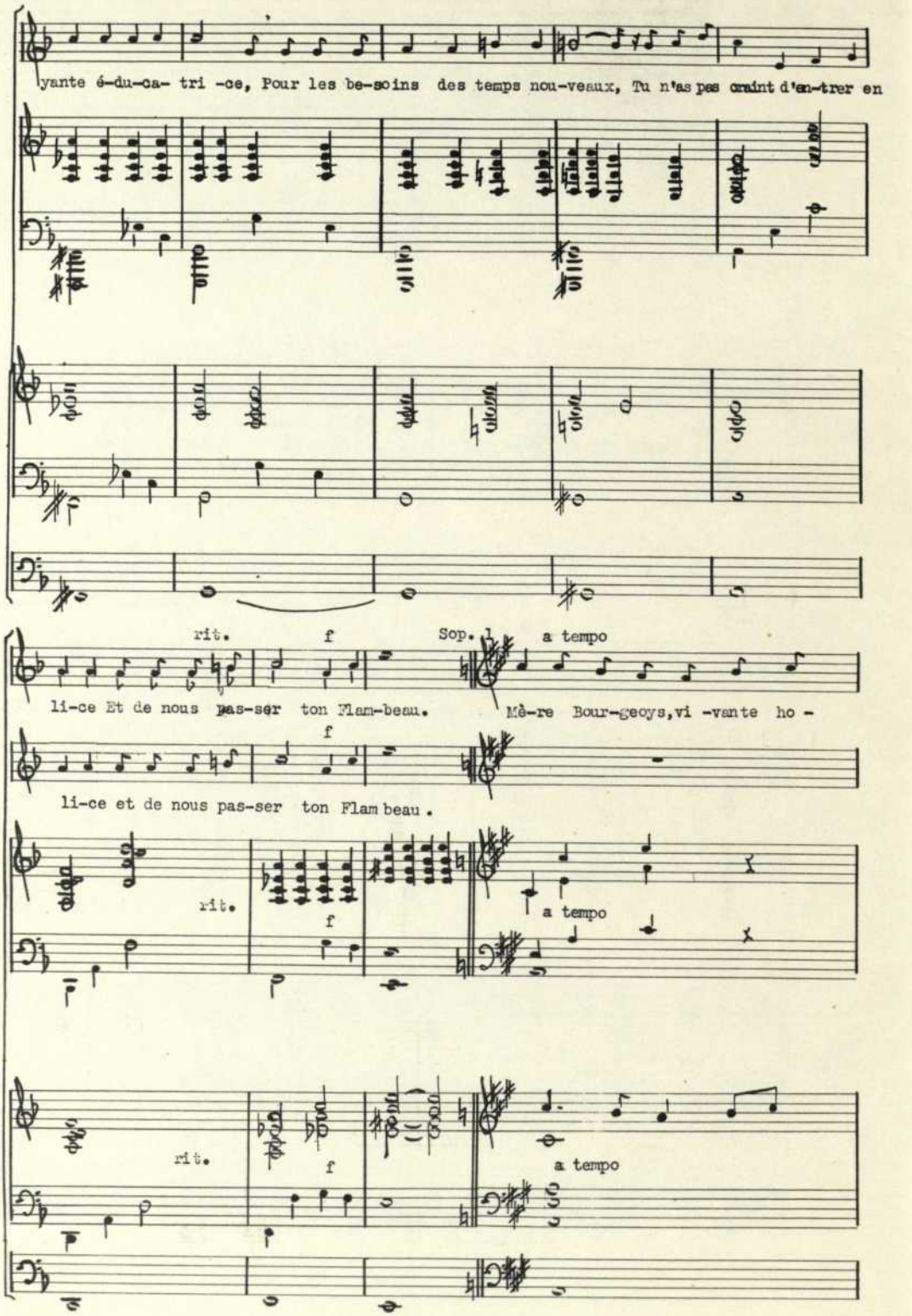
yante é-du-ca- tri -ce, Pour les be-soins des temps nou-veaux, Tu n'as pas craint d'en-trer en
Org.
rit.
f
Sop. I
a tempo
li-ce Et de nous pas-ser ton Flam-beau.
Mè-re Bour-geoys, vi -vante ho -
f
li-ce et de nous pas-ser ton Flam beau .
rit.
f
a tempo
Org.
rit.
f
a tempo

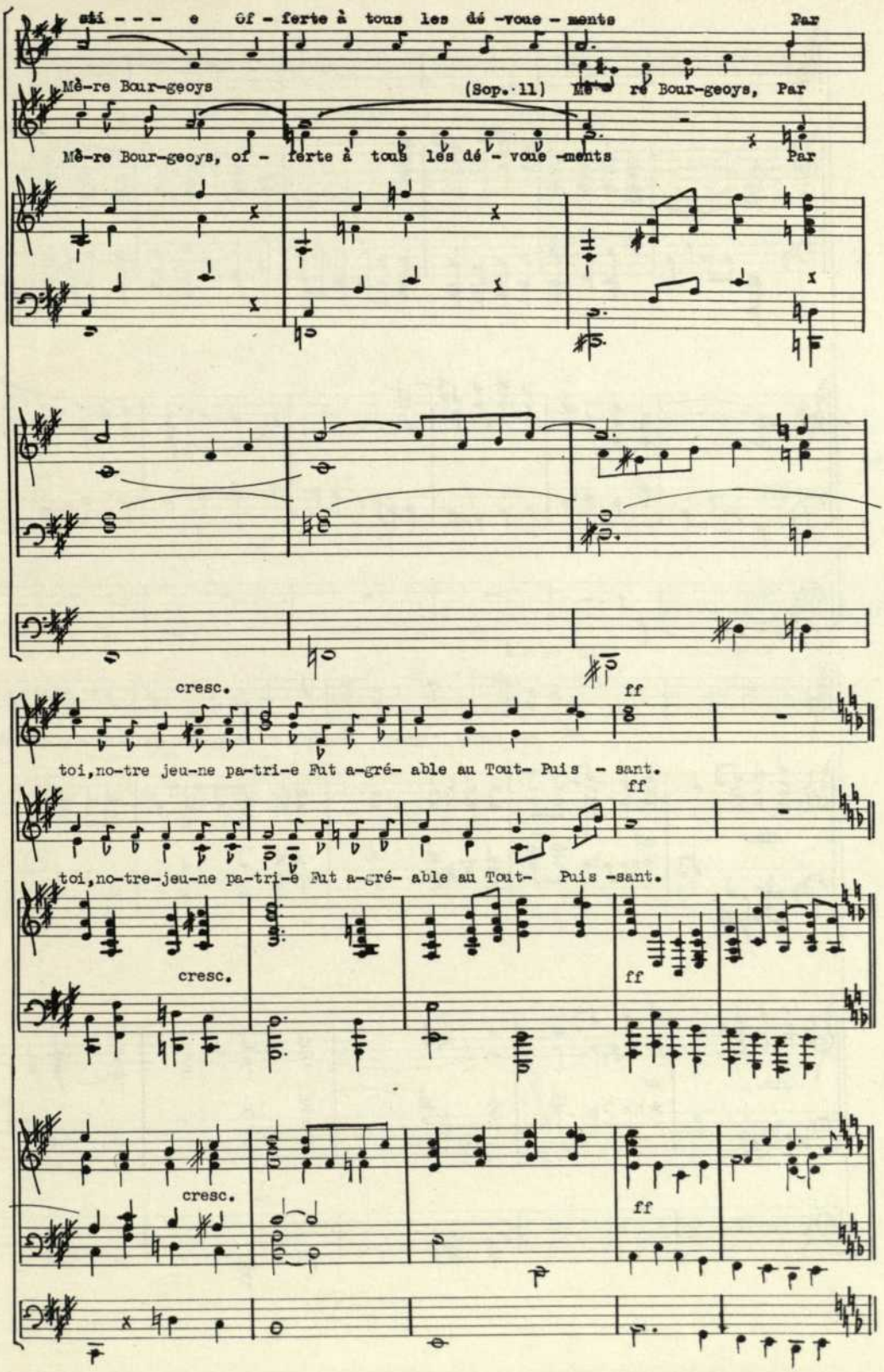
sai - - - e Of - ferte à tous les dé -voue - ments Par
Mè-re Bour-geoys (Sop. II) Mè re Bour-geoys, Par
Mè-re Bour-geoys, of - ferte à tous les dé - voue -ments Par
Org.
cresc.
ff
toi, no-tre jeu-ne pa-tri-e Fut a-gré- able au Tout- Puis - sant.
ff
toi, no-tre-jeu-ne pa-tri-e Fut a-gré- able au Tout- Puis -sant.
cresc.
ff
Org.
cresc.
ff

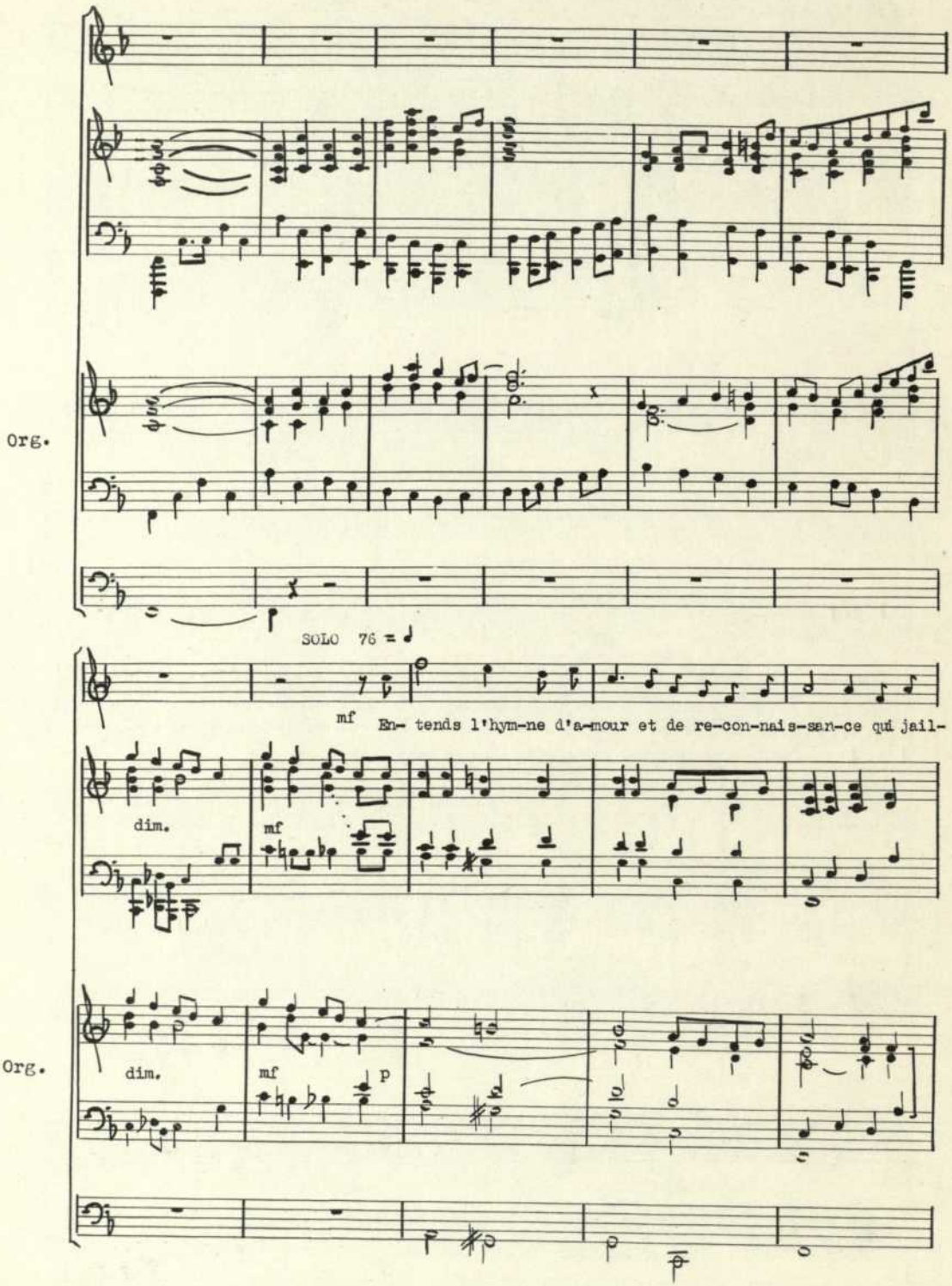
Org.
SOLO 76 = ♩
mf
En- tends l'hym-ne d'a-mour et de re-con-nais-san-ce qui jail-
dim.
mf
Org.
dim.
mf
p

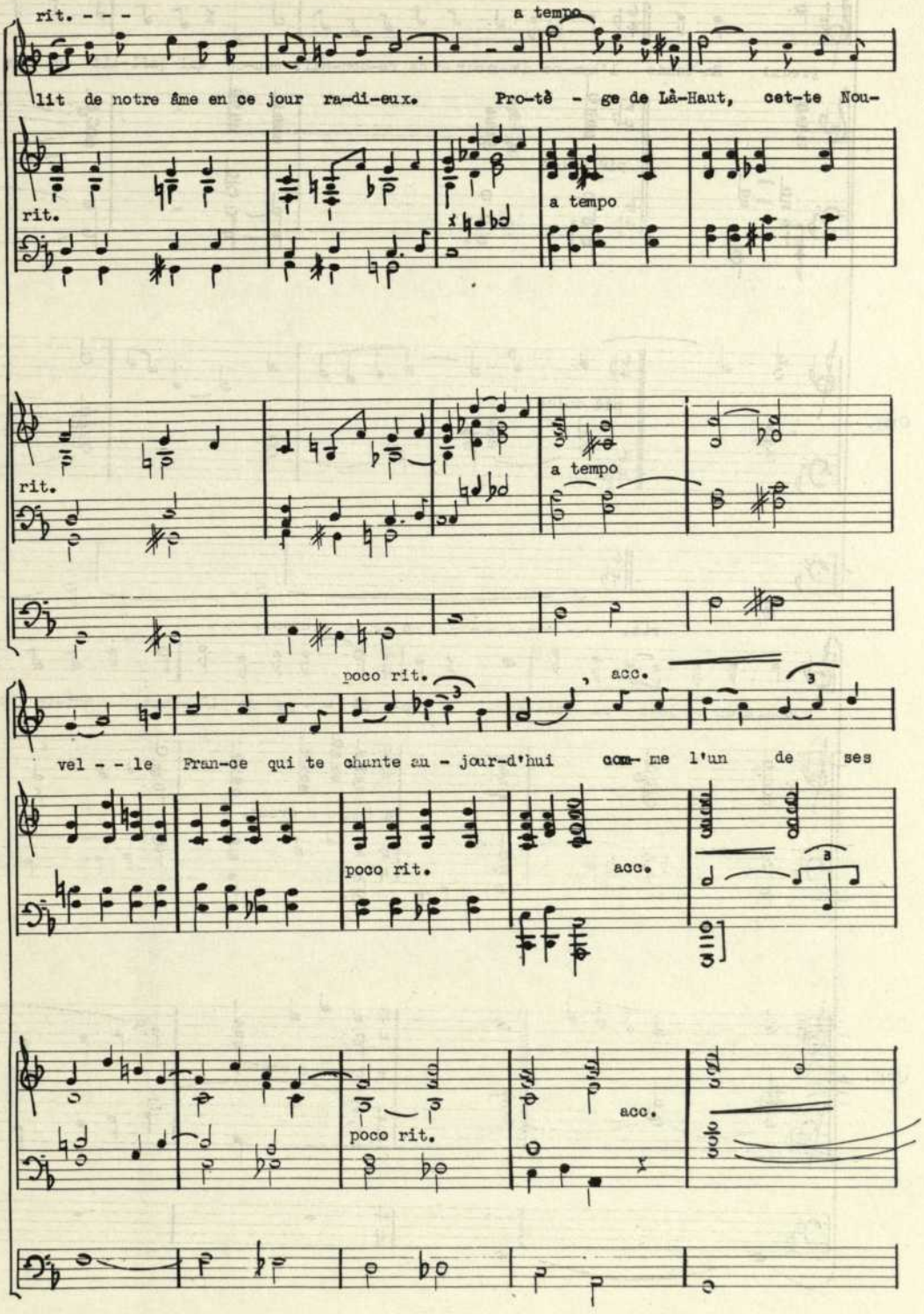
rit. - - -
a tempo
lit de notre âme en ce jour ra-di-eux. Pro-tè - ge de Là-Haut, cet-te Nou-
rit.
a tempo
Org.
rit.
a tempo
poco rit.
acc.
vel - - le Fran-ce qui te chante au - jour-d'hui com- me l'un de ses
poco rit.
acc.
Org.
acc.
poco rit.

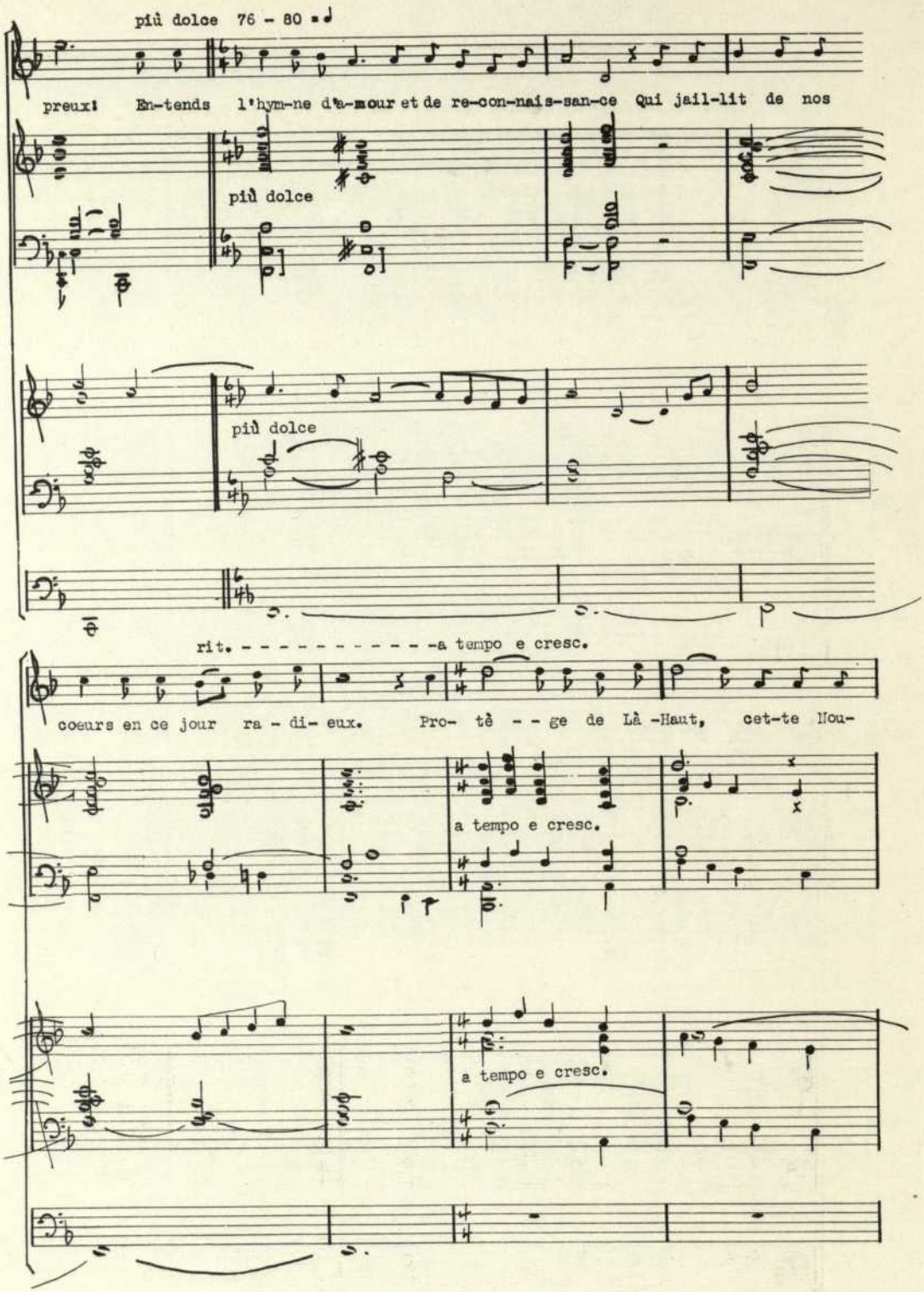
più dolce 76 - 80
preux! En-tends l'hym-ne d'a-mour et de re-con-nais-san-ce Qui jail-lit de nos
più dolce
Org.
più dolce
rit. - - - - - - - - - - - - a tempo e cresc.
coeurs en ce jour ra - di- eux. Pro- tè - - ge de Là -Haut, cet-te Nou-
a tempo e cresc.
Org.
a tempo e cresc.

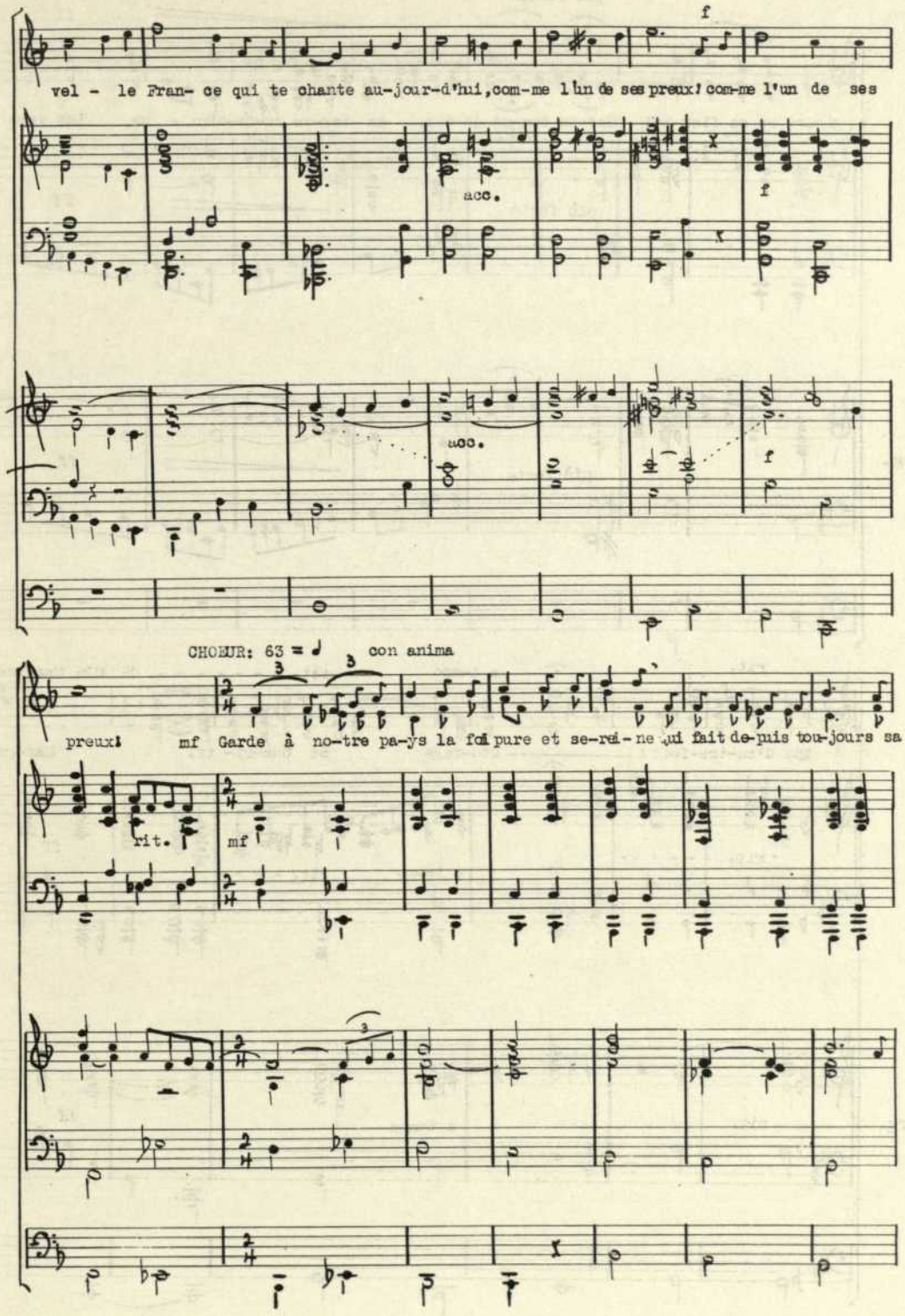
f
vel - le Fran- ce qui te chante au-jour-d'hui, com-me l'un de ses preux! com-me l'un de ses
acc.
f
Org.
acc.
f
CHOEUR: 63 = ♩ con anima
preux! mf Garde à no-tre pa-ys la foi pure et se-rei-ne qui fait de-puis tou-jours sa
rit.
mf
Org.

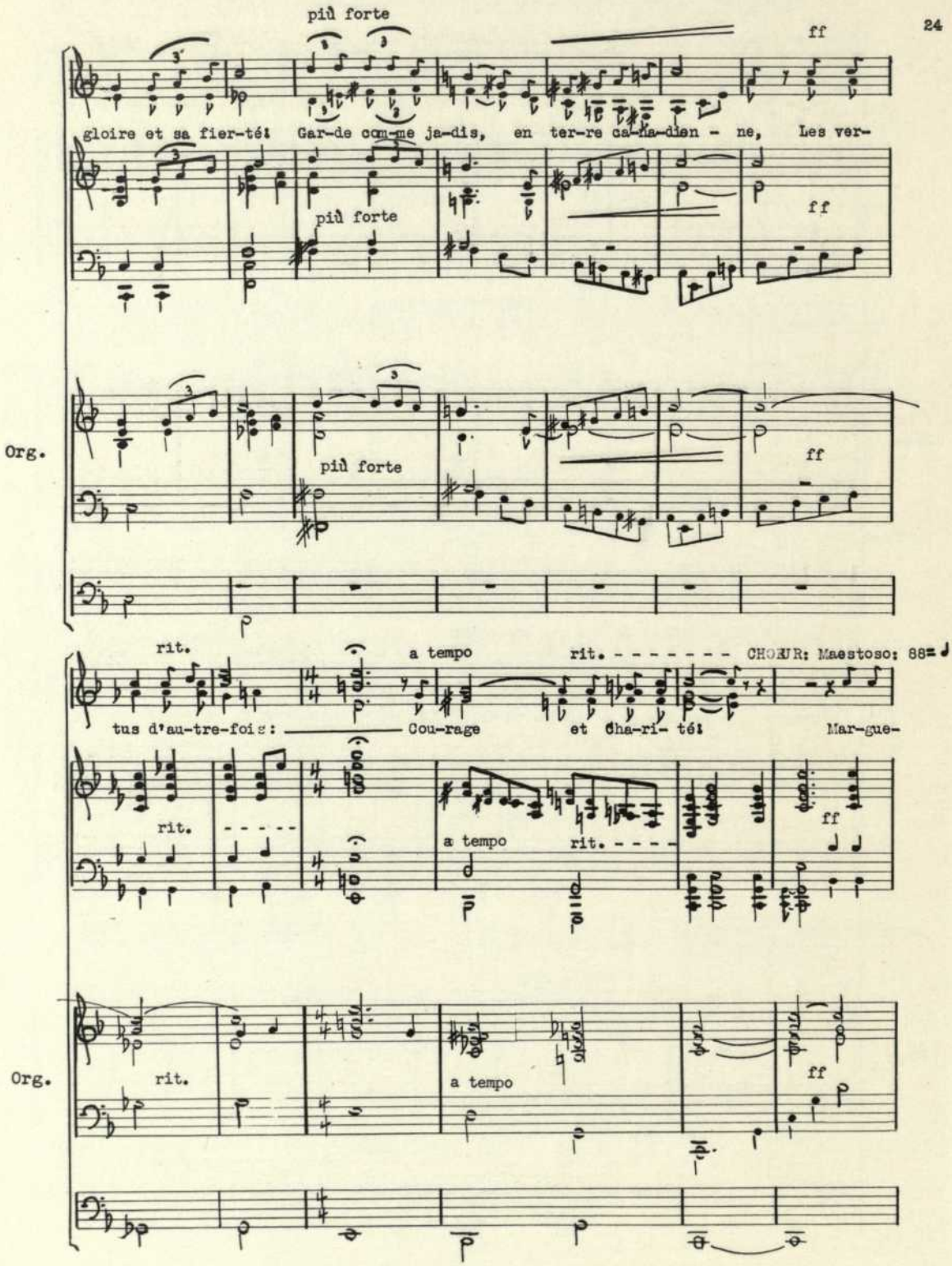
più forte
ff
gloire et sa fier-té! Gar-de com-me ja-dis, en ter-re ca-na-dien - ne, Les ver-
più forte
ff
Org.
più forte
ff
rit.
a tempo
rit.
CHOEUR: Maestoso: 88
tus d'au-tre-fois: Cou-rage et cha-ri- té! Mar-gue-
rit.
a tempo
rit.
ff
Org.
rit.
a tempo
ff

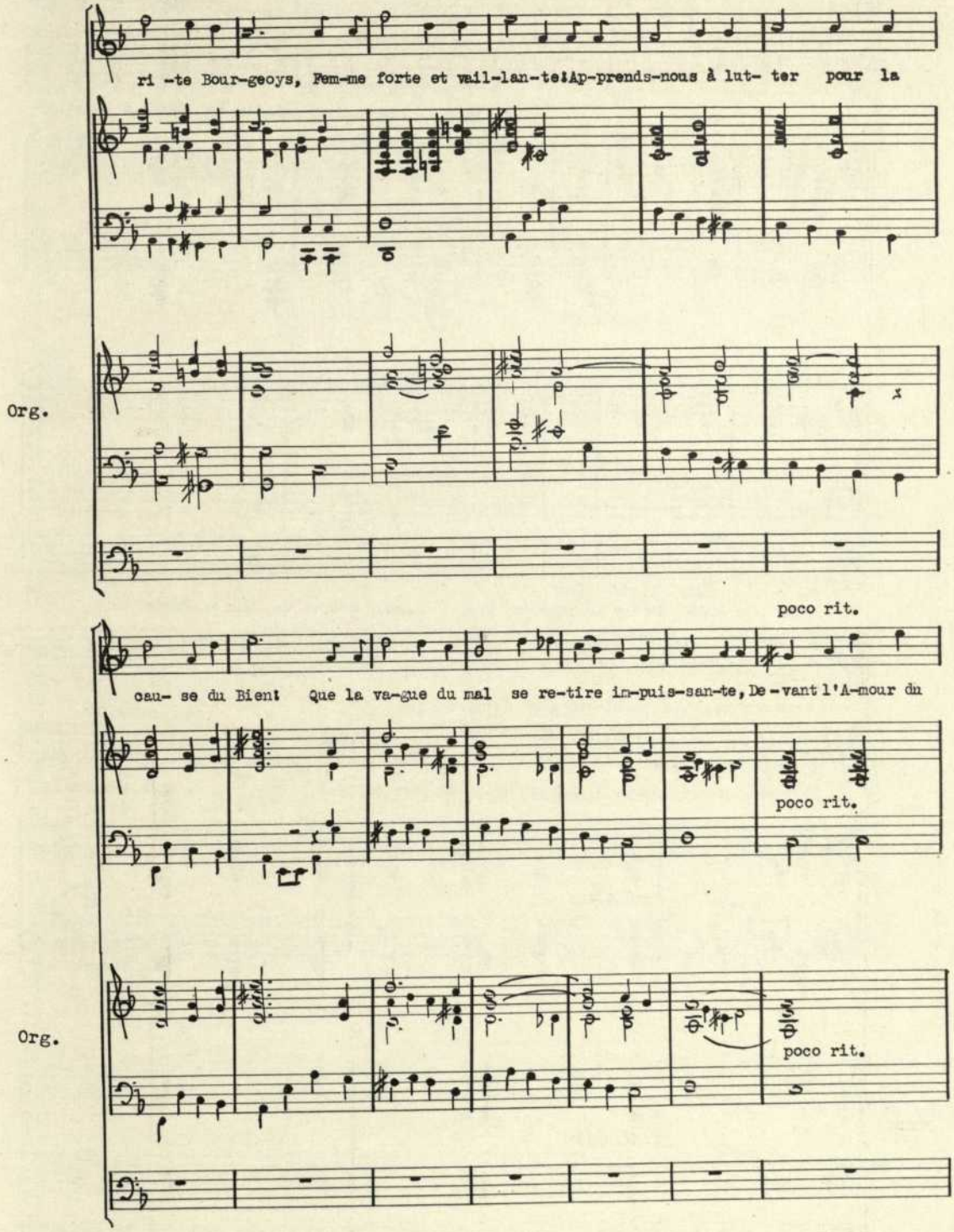
ri -te Bour-geoys, Fem-me forte et vail-lan-te!Ap-prends-nous à lut- ter pour la
Org.
poco rit.
cau- se du Bien! Que la va-gue du mal se re-tire im-puis-san-te, De - vant l'A-mour du
poco rit.
Org.
poco rit.

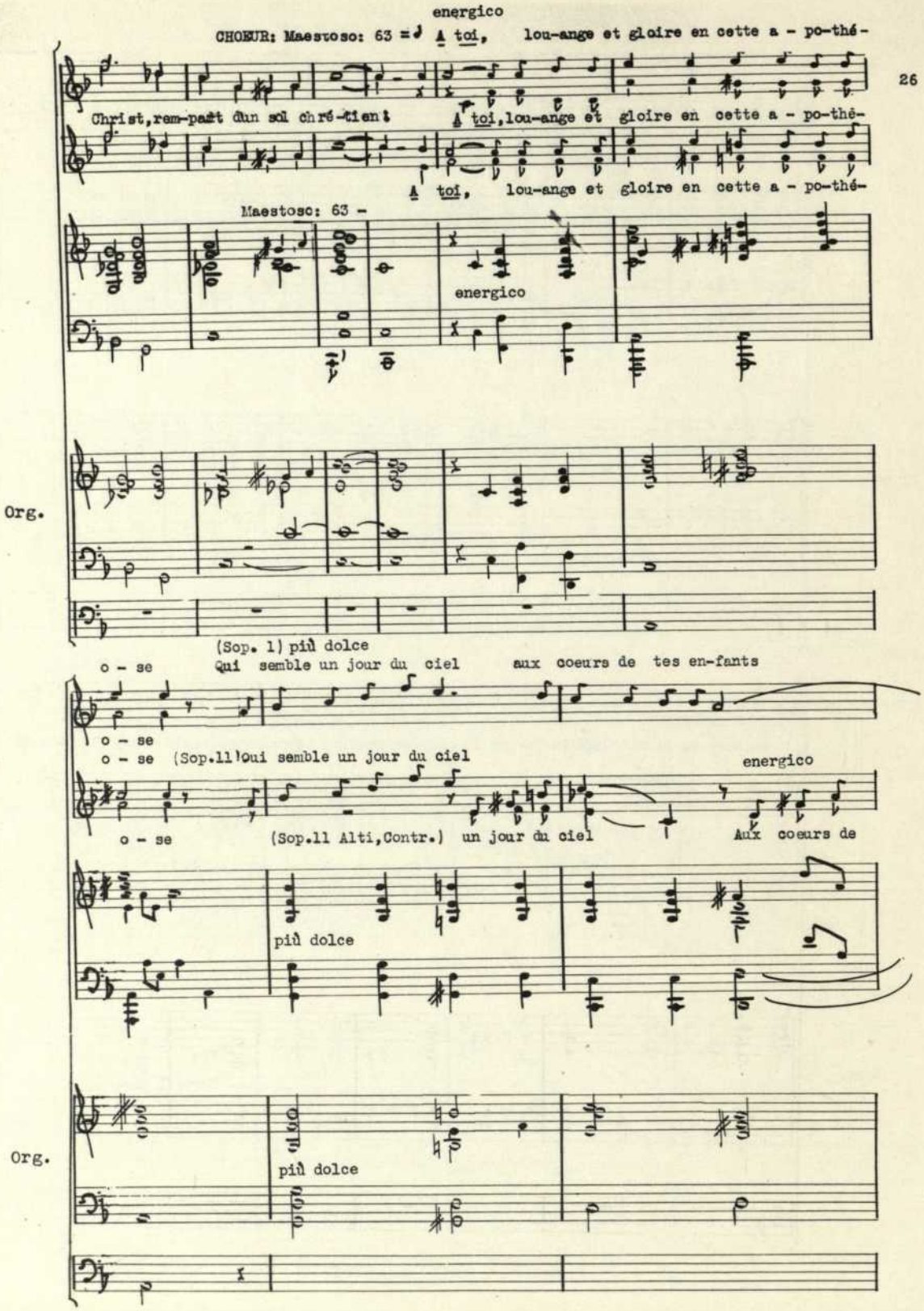
energico
CHOEUR: Maestoso: 63 = ♩
A toi, lou-ange et gloire en cette a - po-thé-
Christ, rem-part dun sol chré-tien!
A toi, lou-ange et gloire en cette a - po-thé-
A toi, lou-ange et gloire en cette a - po-thé-
Maestoso: 63 -
energico
Org.
(Sop. 1) più dolce
o - se
Qui semble un jour du ciel
aux coeurs de tes en-fants
o - se
o - se
(Sop.11)
Qui semble un jour du ciel
energico
o - se
(Sop.11 Alti,Contr.)
un jour du ciel
Aux coeurs de
più dolce
Org.
più dolce

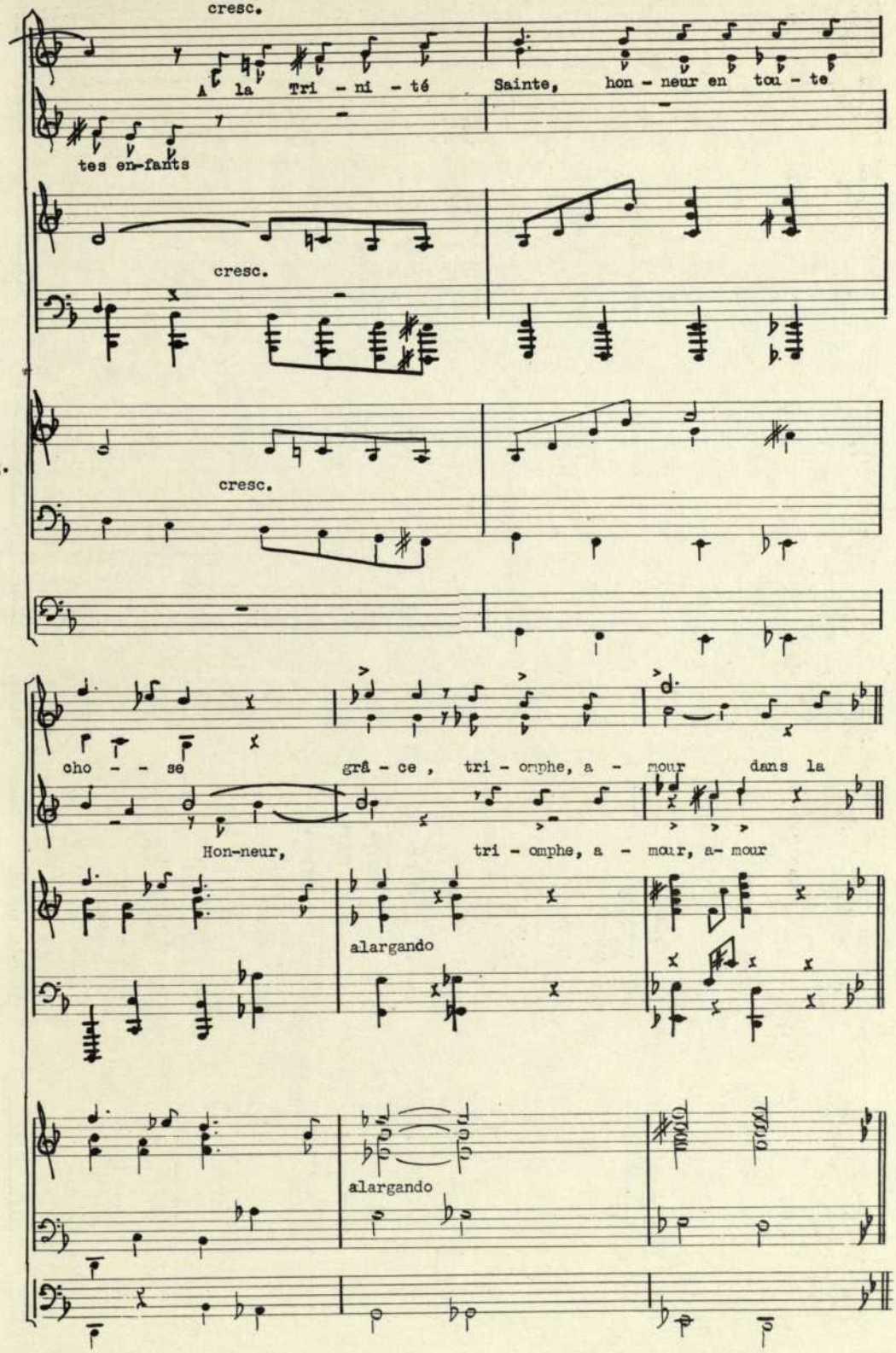
cresc.
A la Tri - ni - té
Sainte, hon - neur en tou - te
tes en-fants
cresc.
Org.
cresc.
cho - - se
grâ - ce , tri - omphe, a - mour dans la
Hon-neur,
tri - omphe, a - mour, a- mour
alargando
Org.
alargando

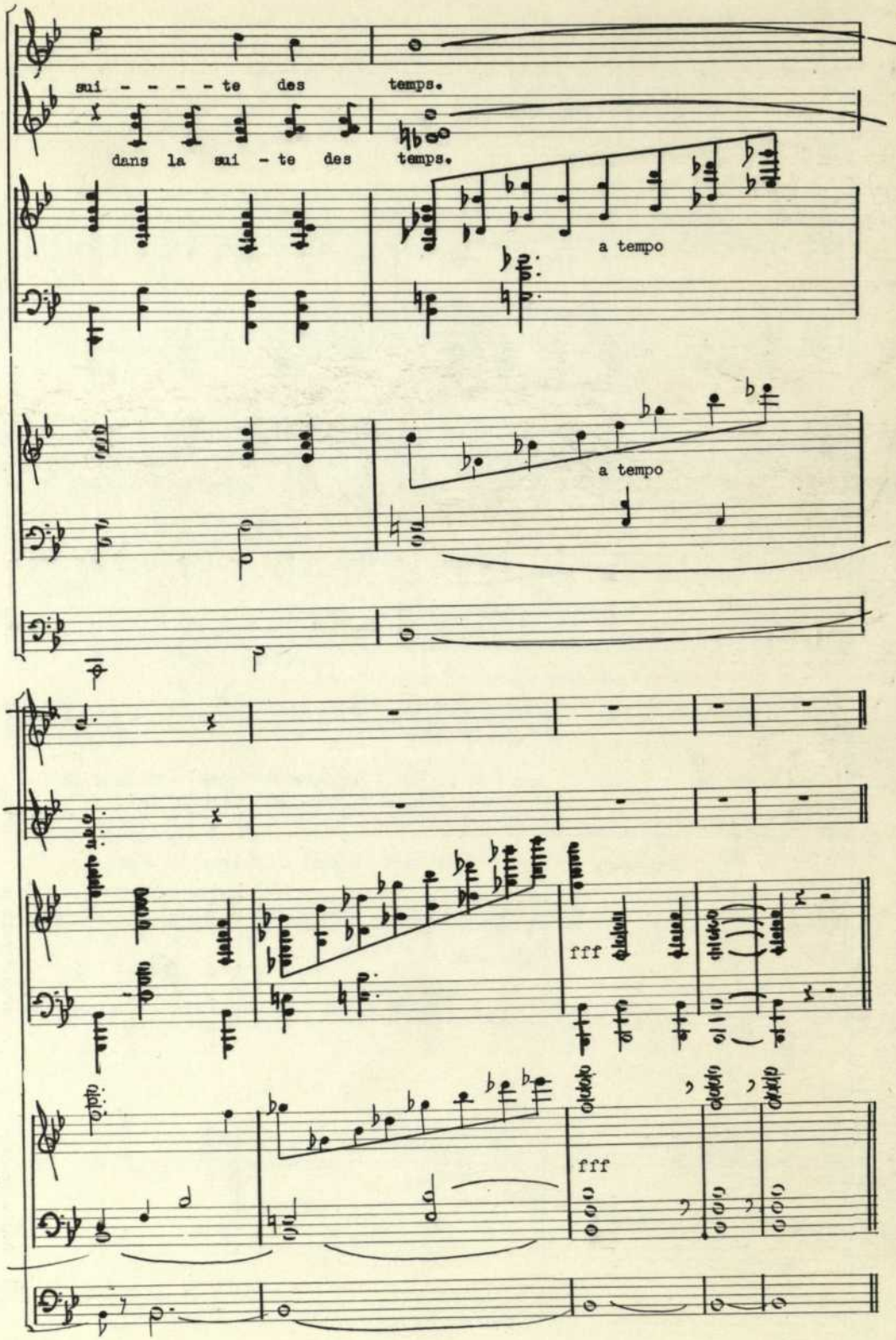
sui - - - - te des temps.
dans la sui - te des temps.
a tempo
Org.
a tempo
fff
Org.
fff

BAnQ
C 000 397 607