

Chez nous



L'Amiante

Le CLD doit se réorganiser

Roland Beaulieu

page E5

PÊCHE MIRACULEUSE À COATICOOK E8

Le Haut-Saint-François s'enrichit d'une école d'arts



Marc Thompson

marc.thompson@latribune.qc.ca
GOULD

«C'est pas parce qu'on vit en région qu'on n'a pas accès à la culture!» Sylvie Provencher et Mimi Brassard l'ont toujours su, et répété. Aujourd'hui, tout le monde y croit, puisque toutes deux, en compagnie de plusieurs partenaires et artistes, mettent sur pied l'École multi arts des Cantons (EMAC).

C'est dans une ambiance enjouée qu'on a lancé les activités de l'école à la Ruée vers Gould, sous les chants de quelques professeurs et surtout avec la prestation de la célèbre Éva Tanguay, qui a interprété un succès des années 30, *You'll do it over and over again*.

Éva Tanguay a vécu dans la MRC du Haut-Saint-François avant de devenir célèbre dans la chanson et de jouer dans deux films à Hollywood, au début des années 1900. «C'est notre muse, mentionne Sylvie Provencher. Elle est notre inspiration et son fantôme nous soutiendra dans nos activités.»

L'École multi arts des Cantons est en fait un organisme à but non lucratif

qui voit le jour dans la campagne luxuriante du Haut-Saint-François, «hors des sentiers battus», comme le mentionne Mme Provencher, la présidente de l'organisme.

L'EMAC s'adresse surtout aux personnes en vacances et se veut parfaite pour les *baby-boomers* qui ont toujours rêvé de pratiquer un art et qui n'en n'ont jamais eu le temps.

«Nous voulons que ceux qui n'ont jamais eu le temps de pratiquer un art qui les intéresse profitent de leurs vacances cet été ou de leurs fins de semaines pour venir apprendre ce dont ils ont envie, avec des professionnels reconnus», souligne l'adjointe à l'administration de l'école, Mimi Brassard.

Des arts pour tous les goûts

Les gens pourront choisir un forfait d'une durée de cinq jours ou d'un week-end, au cours duquel ils exploreront l'art de leur choix avec l'un des 10 professeurs déjà embauchés par la nouvelle école.

Les ateliers varieront du chant choral, à la paléographie, à la peinture, la sculpture et l'improvisation, pour ne nommer que ceux-là. Les cours commenceront dès la fin de semaine du 8 mai, et passeront à une durée de cinq jours au cours de l'été. On espère offrir des cours durant toute l'année.

Inf.: www.emac.ca ou 1-888-888-2307.



La Tribune, Marc Thompson

On aperçoit devant Éva Tanguay, personnage reconnu du début des années 1900 à Hollywood comme chez nous (elle est personnifiée par Lucie Lapierre), accompagnée, derrière, de la présidente et de l'adjointe à l'administration de l'École multi Arts des Cantons, Sylvie Provencher et Mimi Brassard.

Un guide pour vendre la route des fromages du Centre-du-Québec



Gilles Besmargian

gilles.besmargian@latribune.qc.ca
VICTORIAVILLE

Tourisme Centre-du-Québec vient de lancer un nouvel outil de promotion régional: «La Route des fromages et des retrouvailles gourmandes». Edité à 50000 exemplaires, le dépliant sera principalement distribué dans le cadre de salons, dans les bureaux d'information touristique et chez tous les partenaires associés au projet.

L'objectif du dépliant est de favoriser la promotion des différentes entreprises fromagères de la région et de mieux faire connaître la variété des produits agroalimentaires du territoire.

Reconnu comme étant le berceau laitier du Canada, le Centre-du-Québec s'enorgueillit de pouvoir compter sur plus d'une douzaine de fromageries sur son territoire et produit de ce fait plus de 80 variétés différentes de produits fromagers. La région est également fort réputée pour la production de ses canneberges ainsi que pour son industrie acéricole.

En plus de regrouper de l'information sur l'agroalimentaire de la région, La Route des fromages et des retrouvailles gourmandes, invite le visiteur à découvrir plus d'une trentaine d'entreprises reliées à la production de différents produits agroalimentaires.

Tourisme Centre-du-Québec a reçu une contribution financière du Conseil régional de concertation conjointement avec le développement du MAPAQ, direction générale du Centre-du-Québec, afin de soutenir le projet. Plusieurs partenaires nationaux se sont aussi associés au projet dont la chaîne d'alimentation Métro, la Financière agricole, Aliments du Québec et l'UPA Centre-du-Québec.

Le dépliant est issu d'un partenariat entre plusieurs organismes régionaux



Ce nouveau guide produit à 50 000 exemplaires servira à vendre les délices culinaires et fromagers du Centre-du-Québec.

comme la Corporation de développement agroalimentaire-forêt du Centre-du-Québec, les offices de tourisme et CLD de la région ainsi que le MAPAQ. Cette collaboration a permis de réunir l'ensemble des forces vives du milieu et de travailler en étroite collaboration à la réalisation du nouveau produit.

On peut obtenir une copie du document en s'adressant à: www.tourismecentreduquebec.com.

solde Printanier

Tous nos SPAS sont payables en 2005*

pour un temps limité

À l'achat d'un spa Offrez-Vous l'INDISPENSABLE...

Comprenant un ozonateur, une lumière d'ambiance, un levier universel, une marche, un disjoncteur, une alarme, une trousse de produits chimiques et une trousse d'entretien.

Le tout d'une valeur de 1600\$

Pour SEULEMENT 399\$*

Chois. Style. Qualité au Meilleur Prix qui soit. **Ça c'est notre GARANTIE!**

Tous nos Meubles de Jardin

sont payables en 36 VERSEMENTS ÉGAUX**

ou nous payons pour vous l'équivalent des 2 TAXES!***

Ensemble Bordeaux	Ensemble Cerahi	Ensemble San Andres	Ensemble Brentwood	Gazebo 33x42
599\$	1664\$ /mois*	1479\$	4108\$ /mois*	499\$
		499\$	1386\$ /mois*	
			799\$	2219\$ /mois*

CLUB PISCINE SUPER FITNESS

L'entraînement dans le confort de votre maison

POUR LES ADRESSES DES MAGASINS, VISITEZ NOTRE SITE INTERNET À www.clubpiscine.ca

Certaines conditions s'appliquent, voir détails en magasin. Photos à titre d'illustration seulement. Les produits et promotions peuvent varier d'un magasin à l'autre. Jusqu'à épuisement des stocks. *Sujet à l'approboration de crédit. Voir détails en magasin. **Achat minimum requis de 500\$. Sujet à l'approboration de crédit VISA Desjardins. Voir détails en magasin.

4796, boul. Bourque, Rock Forest (819) 822-2582

Heures d'ouverture: Lundi au mercredi 9 h à 17 h 30, Jeudi et vendredi 9 h à 21 h, Samedi 9 h à 17 h, Dimanche 12 h à 17 h

CONCOURS Les capsules gagnantes

J'♥ ma Tribune

Puis de **20 000\$** en prix à gagner!

NE MANQUEZ PAS VOTRE PIÈCE DE CASSE-TÊTE DANS LE JOURNAL DE JEUDI ET SAMEDI

Entreposage LYB ouvre ses portes



Marc Thompson
marc.thompson@latribune.qc.ca
EAST ANGUS

même si on a dû réchauffer l'intérieur pour dégeler le sol afin de pouvoir paver, en janvier.

Haut de gamme

Les partenaires de ce projet ont jusqu'à maintenant investi 2,8 millions \$, ce qui représente un léger excédent de ce qu'ils avaient prévu, mais ils soutiennent avoir mis le paquet pour avoir un entrepôt haut de gamme, très pratique.

Yves Bibeau, actionnaire majoritaire de l'entreprise, mûrissait son projet depuis maintenant quatre ans. Il est donc plus facile à comprendre pourquoi les gens trouvent l'endroit si bien arrangé, si bien planifié.

Un rêve

«Tant qu'à bâtir, nous avons bâti ce qu'il y a de mieux, souligne M. Bibeau. Je suis allé au bout de mes rêves, et ça en vaut vraiment la peine, avec le résultat qu'on a aujourd'hui.»

Entreposage LYB compte déjà trois clients de la région, soit Cascades East Angus, Cascades cartons plats, ainsi que Plasti-pak, de Cookshire. M. Bibeau souligne qu'il a encore de la place pour desservir au moins trois industries.

Il ne peut toutefois pas s'avancer sur l'identité de celles-ci, mais a quand même mentionné Emballage Hood, son voisin, pour qui Entreposage LYB pourrait être très utile.



La Tribune, Marc Thompson

On aperçoit Yves Bibeau et sa conjointe Josée, deux des trois propriétaires d'Entreposage LYB. Ils étaient fiers de lancer officiellement les activités de leur entreprise, et l'ont fait en sabrant le champagne.

C'était la fête, récemment, dans l'immense entrepôt d'Entreposage LYB, sur la rue Saint-François à East Angus. Le démarrage officiel de l'entreprise était enfin consacré après un investissement de près de 3 millions \$.

L'énorme entrepôt de 50000 pieds carrés, climatisé été comme hiver, est donc prêt à accueillir les marchandises des différentes industries, qu'elles arrivent par camion, ou par train. La construction, qui s'est amorcée en décembre dernier, s'est déroulée selon l'échéancier,

Maîtrisez votre appétit
Perdez du poids
Retrouvez la forme
avec

SHAPEWORKS

Consultation personnalisée
et gratuite

Claudette (819) 564-1728
Coach en perte de poids

La Société coopérative agricole de Weedon inaugure

Marc Thompson
WEEDON

L'économie de Weedon continue de se développer. Cette fois, c'est la Société coopérative agricole de Weedon qui innove, alors qu'elle a souligné l'ouverture officielle de ses nouveaux locaux, multifonctionnels, de la route 112, qui représentent un investissement de 800 000 \$.

Tout dans un même endroit, donc, on retrouve une gamme complète de services pour l'approvisionnement à la ferme, la quincaillerie et en matériaux de constructions. La maison mère de la coop demeurera sur la septième avenue pour offrir les plus lourds matériaux, alors que la nouvelle succursale offrira le reste. Il y a en plus un dépanneur Bonisoir avec un club vidéo, et un service d'essence, présent en vertu de l'affiliation avec la compagnie québécoise Sonic.

Depuis 1945 que la coopérative existe à Weedon, et semble-t-il qu'elle était due pour un renouveau, vu la vague de développement apparente dans le village.

«Ça faisait un bon moment qu'on en jasait, et voyant que le restaurant qui s'y trouvait auparavant fermait, on a jugé bon d'ouvrir une succursale sur la route



La Tribune, Marc Thompson

On retrouve sur la photo le directeur du marketing chez la Coopérative fédérée de Québec, division des Pétrolières Sonic, en compagnie de Maurice Dodier, président du conseil d'administration de la Société coopérative agricole de Weedon, de Rock Martel, directeur général du même organisme, et de Claude Gingras, directeur de notre secteur pour la Coopérative fédérée de Québec.

112. On avait besoin d'une plus grande visibilité et on voulait pouvoir répondre à la clientèle », mentionne le président de la Société coopérative agricole de Weedon, Maurice Dodier, qui siège depuis 32 ans sur le conseil d'administration.

Une expérience unique dans la région

Camp d'été ANGLAIS de jour

* nombre limité de places

Une méthode efficace pour apprendre en s'amusant !

- Pour les 5 à 13 ans
- De 1 à 8 semaines
- Reçus frais de garde

Toutes nos activités éducatives, artistiques, culturelles et sportives se DÉROULENT EN ANGLAIS.

VIENS T'AMUSER AU CAMP D'ÉTÉ

10% de rabais sur inscriptions faites avant le 30 avril 2004

CLIC CENTRE DE LANGUES INTERNATIONALES
CHARPENTIER
20, RUE BRYANT
Sherbrooke
"CLIC" le plus grand réseau privé d'enseignement des langues au Québec.

Pour informations et inscriptions : (819) 822-2542

MICHELIN SERVICE DE PNEUS COMEAU inc.

Profitez du printemps avec Michelin!

HydroEdge^{MC} Pneu toutes saisons ultra-haut de gamme.

Auto PLACE MAÎTRE CARROSSIER

FREINS-SILENCIEUX SUSPENSION MISE AU POINT

MICHELIN

140 000 km 30 ans

Pour les termes et conditions, voir le manuel du propriétaire des pneus Michelin.

133, rue Angus Sud, East Angus 832-3928

La fondation centre de réadaptation estrie

La Fondation Centre de réadaptation Estrie et le Centre de réadaptation Estrie vous invitent à passer par les "portes ouvertes" du CRE

Ce dimanche 25 avril 2004, de 11 h à 15 h

Visites guidées en français et en anglais

5 grands programmes du CRE :

- Enfants et adolescents
- Adultes
- Traumatologie
- Déficiences sensorielles et aides compensatoires
- Ressources résidentielles et d'hébergement

Le Centre de réadaptation (CRE) c'est :

Toute une équipe de professionnels hautement qualifiés qui offrent tous les services spécialisés de réadaptation en déficience physique.

Visitez nos nouvelles installations et nos salles de thérapie.

Rencontrez nos intervenants, nos associations-partenaires et nos chiens de réadaptation.

Les personnes handicapées : un actif pour notre société

centre de réadaptation estrie

300, rue King Est
Sherbrooke
(Complexe St-Vincent-de-Paul de Sherbrooke)

Recevez des billets gratuits pour l'exposition "1, rue des Apparences" et une chance de gagner d'autres surprises.

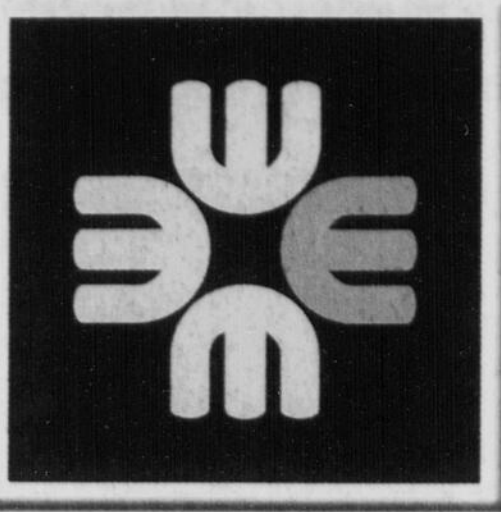

CARREFOUR DE L'ESTRIE

Présente jusqu'au 2 mai 2004

LE SALON DE L'AUTO 2004

dans le mail central, Zellers, La Baie et Sears.



Trois tirages
d'une valeur totale de **1 000\$**
en bon d'achat du Carrefour de l'Estrie
Un de **500\$** et deux de **250\$**

Tirages, le lundi 3 mai



Venez remplir
votre coupon
dans le mail central



Tout ce que tu aimes sera

chez moi!



CARREFOUR DE L'ESTRIE

3050, boul. Portland, Sherbrooke, 563-1907

Drummondville s'oppose au projet du CN

Il y a possibilité d'injonction pour empêcher le prolongement d'une voie d'évitement



Jean-Pierre Boisvert

jean-pierre.boisvert@tribune.qc.ca
DRUMMONDVILLE

La Ville de Drummondville s'oppose vigoureusement au prolongement d'une voie d'évitement du Canadien National dans l'un de ses secteurs résidentiels.

Lors d'une conférence de presse hier après-midi à l'hôtel de ville, la mairesse Francine Ruest-Jutras et le directeur général Gérard Lapiere, en présence de plusieurs conseillers municipaux, ont déclaré avoir fait connaître leur opposition à ce projet à l'Office des transports du Canada et ont demandé à leurs services juridiques d'étudier la possibilité d'une injonction devant les tribunaux.

La voie d'évitement du CN, projetée sur une longueur de 12 000 pieds, serait localisée en grande partie dans une zone urbanisée, entre la rue Notre-Dame et le cinquième rang situé de l'autre côté de l'autoroute 55.

«Lorsqu'on réalise que de longs convois peuvent transporter des produits dangereux et rester stationnaires pour une période variant entre 30 et 60 minutes, question de laisser le passage à un autre convoi, et ce quatre fois par jour, il y a lieu de s'inquiéter pour la sécurité et la qualité de vie de notre population. Quand on y pense, ça n'a pas de sens», a déclaré Mme Jutras.

De l'aveu même des intervenants du Canadien National, selon Mme Jutras, Drummondville serait la seule ville où on aurait à vivre une situation semblable en milieu fortement urbanisé.

Cavalier

«C'est pour le moins un comportement assez cavalier et très irresponsable. Quand on demande au CN pourquoi on double la voie ferroviaire en zone urbaine, on nous répond que c'est tout simplement sur leur emprise. Le Canadien National est pourtant une compagnie qui se porte très bien financièrement et ils ont certainement les moyens de faire mieux. On nous dit que ça coûterait plus cher, environ deux millions de dollars, pour



Jean-Pierre Boisvert, La Tribune

Souper venaison pour une bonne oeuvre à Victoriaville



La Tribune, Gilles Besmargian

La quatrième édition du Souper venaison au profit de la Sécurité alimentaire a permis de réaliser un bénéfice net de 11 725 \$ (ou près de 4000 \$ de plus qu'en 2003), grâce à la participation de plus de 300 personnes, à l'Académie de danse de Victoriaville. Les chefs du Coq Noir et du Pub Caméléon, Sylvain Ouellet et Pascal Toussaint, respectivement responsables du repas, sont accompagnés, de gauche à droite, du président d'honneur de l'événement, Fernand Noël, de la coordonnatrice de la Sécurité alimentaire, Christiane Langlois, de la co-propriétaire du Pub Caméléon, Vicky Côté, et du chocolatier à la Pâtisserie Lamontagne, Jean-Pierre Buvril.

M. Gérard Lapiere, directeur général de la Ville de Drummondville, et la mairesse Mme Francine Ruest-Jutras contestent la localisation en zone urbaine de la voie d'évitement du Canadien National.

localiser ailleurs la voie d'évitement.

C'est curieux, dans le rapport annuel du CN il est indiqué que la compagnie est très soucieuse de l'environnement et qu'elle permet même la migration de la faune au-dessus ou au-dessous des voies ferroviaires. Et qu'en est-il de la sécurité des citoyens», de demander la mairesse drummondvilloise, rappelant que des plaintes ont déjà été reçues relativement à la vitesse des convois, au bruit occasionné et à la malpropreté des aménagements du CN.

L'un des conseillers, Roger Lambert, dit avoir vérifié sur place la possibilité d'aménager la voie d'évitement. «J'ai

constaté qu'il serait possible de localiser la voie ferroviaire entre le 8e et le 10e rang de Saint-Germain, en milieu rural, ce qui serait moins risqué», a-t-il donné à entendre.

«Nous demandons donc au Canadien National de revoir le projet de façon à relocaliser cette voie d'évitement ailleurs sur le territoire et ce, en zone rurale. Nous demandons également à l'Office des transports du Canada d'obliger le CN à revoir son projet», a déclaré Mme Jutras.

Les travaux doivent débuter d'ici la fin du mois d'avril.

Une revue parlée pour aiguïser le regard rural à Saint-Camille



Sylvie Pion

sylvie.pion@tribune.qc.ca
ASBESTOS

Ce soir, à Saint-Camille, le Centre d'interprétation du milieu rural propose la cinquième édition de la Revue parlée. Par cette initiative, l'organisme vise l'objectif d'aiguïser le regard que le milieu rural porte sur lui-même et sur le monde.

Présentée au P'tit Bonheur, à compter de 20 h, la Revue parlée se veut un magazine d'actualité. Plusieurs invités figurent au programme, le tout dans une nouvelle ambiance musicale soft-jazz grâce à la présence du pianiste Francis Rivard.

Il sera notamment question des mutations au début du XXe siècle, avec

Yvon Rousseau, professeur à l'Université de Québec à Trois-Rivières et de la démocratie au risque de l'usure avec Jean-François Malherbe, auteur, philosophe et professeur. «Jean-François nous présente son tout récent ouvrage, «Ados on tourne», gagnant d'un concours organisé dans le cadre de la campagne Parler, c'est grandir du ministère de la Santé et des Services sociaux du Québec. Ce court métrage de quinze minutes axé sur la prévention a été entièrement conçu et réalisé par des jeunes de la Maison des jeunes de Wotton», explique Benoît Bourassa, coordonnateur du Centre d'interprétation du milieu rural.

Durant la soirée, Mélanie Lagacé, chercheuse en développement local à l'Université de Sherbrooke abordera la cyber démocratie. La Pérégrin Chéribinique de Jovette Marchessault, romancière et dramaturge de renom sera interprétée par le comédien Jacques Jalbert. Entrée libre.

Entre nous

Arthabaska

gazine Protégez-vous.

Et les gagnants sont

Drummond

VICTORIANVILLE (GB) - Les gagnant(e)s du quatrième concours «Endettement prudence» de l'ACEF des Bois-Francis des différentes écoles de la région Polyvalente Le Boisé de Victoriaville, Polyvalente La Samare de Plessisville et école secondaire Monique-Proulx de Warwick dans la catégorie Textes sont : Marie-Ève Tremblay et Émilie Martel (une bourse de 500 \$), Dominic Pellerin et Maxime Boutin (300 \$) et Samuel Charest (200 \$). Ils sont tous de l'école Monique-Proulx.

Dans la catégorie Affiche, on retrouve Alex Verville Boisvert de la Polyvalente Le Boisé (500 \$), Bianca S. Roberge et Véronique Gosselin de la Polyvalente La Samare (300 \$) et Marie-Josée Bourgault du Boisé sur un pied d'égalité avec Roxanne Neault, Mylène Blier et Andréanne Paradis (100 \$) de La Samare.

Tous les prix ont été offerts par le ma-

Assemblée générale pour la Chambre de commerce

DRUMMONDVILLE (JPB) - C'est mercredi prochain, le 21 avril, à l'Hôtel Le Dauphin, à compter de 16h30, que se déroulera l'assemblée générale annuelle de la Chambre de commerce et d'industrie de Drummond. Forte de ses 1144 membres, la Chambre se dotera alors d'un nouveau Conseil d'administration. Un membre succédera par ailleurs à Me Annie Durocher à la présidence.

Pour information ou réservation, on peut contacter le personnel de la Chambre de commerce et d'industrie au (819) 477-7822.

Collection exclusive sandales Warmwind



Confort unique
disponible maintenant chez



Soldes en magasin

de **20** jusqu'à **50%**
sur marchandise sélectionnée.

Pour vous messieurs

Santana
vous présente un très beau choix de
souliers
toutes occasions.

Santana vous en met plein la vue à prix incroyables!

3770, Boul. Industriel Tél.: (819) 562-2454

Près du Carrefour de l'Estrie



La Corporation de la semaine du bénévolat de Sherbrooke

Le bénévolat, c'est l'expression du sens civique d'une multitude de citoyens qui ont choisi de s'engager au service des autres en participant à l'amélioration de la qualité de vie de la collectivité. Profitons de la "Semaine de l'action bénévole" (du 18 au 24 avril 2004) pour rendre hommage à tous les bénévoles.



Commission scolaire de la Région-de-Sherbrooke



Desjardins

Conjurer avoirs et être
Caisse populaire du Lac des Nations de Sherbrooke

Le CLD de L'Amiante se réorganise



Nelson Fecteau
nelson.fecteau@latribune.qc.ca
THETFORD MINES



Éric Lessard



Roland Beaulieu

À l'instar de nombreux CLD au Québec, le CLD de la MRC de L'Amiante fera l'objet d'une réorganisation en profondeur. Le directeur général du CLD, Roland Beaulieu, a remis sa démission le 7 avril dernier tandis que son adjoint, Éric Lessard, a quitté son poste vendredi.

La démission de M. Beaulieu qui cumule les fonctions de directeur général et de commissaire industriel pourrait être effective dès le 7 mai prochain. M. Beaulieu pourrait toutefois demeurer en poste aussi longtemps qu'il le faudra. Dans le cadre de cette réorganisation, M. Beaulieu a proposé de scinder les postes de directeur général et de commissaire industriel. Il a remis sa démission comme directeur général dans le but avoué de se consacrer à celui de commissaire industriel.

«Ce n'est pas évident de cumuler les deux fonctions. On finit toujours par négliger l'un pour l'autre. J'ai donc choisi de retourner comme commissaire industriel. C'est un poste où j'ai davantage d'expérience et qui me plaît aussi davantage», a expliqué le principal intéressé.

M. Beaulieu occupait les deux fonctions depuis un peu plus de deux ans. Par contre, il avait été embauché en novembre 1999 par l'Association des hommes d'affaires à titre de commissaire industriel avec le mandat principal de faire de la prospection d'entreprises.

Roland Beaulieu a profité du fait que la MRC de L'Amiante nourrissait de nouvelles attentes et partageait une nouvelle vision du CLD actuel. Effectivement, en mars dernier, le conseil des maires de la MRC de L'Amiante adoptait à l'unanimité une résolution pour reconduire le présent conseil d'administration du CLD jusqu'au 8 septembre prochain. De plus, les dirigeants du CLD ont alors été mandatés pour déposer d'ici le 30 août prochain une nouvelle appellation,

une nouvelle structure administrative où le comité exécutif du CLD sera composé majoritairement d'élus municipaux et une nouvelle réorganisation du travail assurant une meilleure desserte sur l'ensemble du territoire. Cette nouvelle réorganisation du travail serait à toutes fins utiles complétée.

Départ

Profitant de ce qu'il a qualifié de «super belle opportunité», l'adjoint au directeur général du CLD de la MRC de L'Amiante et conseiller en communication, Éric Lessard, a quitté son poste vendredi pour d'autres responsabilités au sein de la Société des établissements de plein air du Québec (Sepaq).

M. Lessard remplira la fonction de directeur du Parc national de Frontenac.

«J'y vais par intérêt, possédant moi-même une formation en techniques de tourisme. C'était une belle occasion à saisir, indépendamment du contexte actuel

au CLD», devait-il expliquer. M. Lessard a toutefois reconnu que le contexte d'incertitude prévalant actuellement au sein des CLD avait facilité sa décision. «Il faut reconnaître que le moment était propice.»

Les aînés de L'Amiante se donnent un second rendez-vous

Nelson Fecteau
THETFORD MINES

Le Conseil des aînés et des retraités de la MRC de L'Amiante, organisme de concertation qui regroupe 24 organismes de personnes de 50 ans et plus de la MRC, présentera le 2 mai prochain la deuxième édition du Rendez-vous des aînés et des retraités.

«L'année dernière, nous avons cédé la place aux Jeux du Québec. Cette année, nous revenons avec cet événement qui se veut une occasion de pour les gens de 50 ans et plus de s'informer et de se solidariser autour de préoccupations importantes qui les touchent. Nous voulons que ce soit la chute logique de ce qui a été entrepris il y a deux ans», de souligner Mme Gisèle Vaillancourt, présidente du Conseil des aînés et des retraités de la

MRC de L'Amiante.

Le Rendez-vous des aînés et des retraités se tiendra à la Polyvalente de Thetford Mines sous le thème Vivre en santé en toute sécurité. Les kiosques d'information mettront deux thèmes en évidence: la prévention des chutes à domicile et la sécurité routière. Selon le Conseil consultatif national sur le troisième âge, il s'agit là des principales causes de blessures et de décès chez les aînés.

En plus des kiosques d'information, les aînés et les retraités pourront assister à une conférence sur la sécurité routière et à une pièce de théâtre intitulée «Chutes libres» présentée par le Théâtre Parminou. Un court spectacle de musique et de magie clôturera l'événement.

Par ailleurs, le Conseil des aînés et des retraités de la MRC de L'Amiante préoccupé par le fait qu'il n'existe aucune législation et réglementation sur la sécu-

rité pour les immeubles hébergeant neuf personnes ou moins a constitué un comité de travail souhaitant l'adoption d'un règlement municipal.

À l'instar des villes de Châteauguay, St-Hyacinthe et de Trois-Rivières, les membres souhaitent que la Ville de Thetford Mines adopte un règlement municipal pour établir des règles de sécurité qui viendraient s'appliquer sur l'exploitation d'immeubles hébergeant neuf personnes âgées ou moins.

Le CLSC Frontenac pourrait alors plus facilement constituer et tenir à jour un registre des résidences pour personnes âgées et être en mesure d'offrir aux propriétaires des services de soutien.

Un protocole d'entente pourrait venir déterminer les responsabilités à partager entre la Ville et le CLSC dans l'objectif d'offrir aux personnes âgées des conditions d'hébergement satisfaisantes.

Surdité?

Notre engagement : assurer votre entière satisfaction



Aux Cliniques Auditives Daniel Roy, nos audioprothésistes travaillent fort chaque jour pour vous aider à mieux entendre et vous offrir le meilleur service qui soit.

Bénéficiez de notre **SERVICE AudioExcellence**

offert en exclusivité dans nos cliniques.

Profitez également de notre **DOUBLE GARANTIE.**

GARANTIE de SATISFACTION ou vous ne payez RIEN*

GARANTIE TOTALE et sans surprises de **3 ANS** sur tous les appareils numériques et programmables**

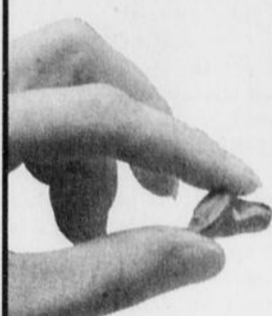

* Remboursement sans conditions dans les 30 jours suivant l'achat.

** Détails en succursale.

Ne laissez pas un problème d'audition diminuer votre qualité de vie. Appelez-nous pour obtenir votre **CONSULTATION GRATUITE** dans une de nos cliniques près de chez vous.

Écouter.
Comprendre.
Aider.

CLINIQUE AUDITIVES DANIEL ROY AUDIOPROTHÉSISTES

566-5661
1 800 465-4959
Centre auditif King
1435, King Ouest
Sherbrooke

SHERBROOKE | MAGOG | DRUMMONDVILLE | GRANBY | VICTORIAVILLE | ASBESTOS | STANSTEAD | LAC-MÉGANTIC

Avec vos dons

25^e Téléthon
Fondation du CHUS

La FONDATION CENTRE HOSPITALIER UNIVERSITAIRE DE SHERBROOKE

a permis au CHUS l'acquisition d'un nouvel équipement

Achat d'un appareil de mesure des émissions oto-acoustiques, pour le service d'Audiologie

Au coût de 18 000 \$

Madame Hélène Beaucher, audiologiste, mesure les émissions oto-acoustiques du petit Xavier. Cet appareil dépiste la surdité chez les nouveau-nés. Il s'avère également utile auprès de clientèles difficiles à tester (ex. enfants en bas âge, patients multihandicapés). Les émissions oto-acoustiques sont présentes et peuvent être enregistrées quand l'oreille moyenne (tympan et osselets) et l'oreille interne (cellules auditives) ont un fonctionnement normal.

JE SOUSCRIS LA SOMME DE _____ \$

Paiement par: Visa _____ Numéro de la carte _____

Master Card _____ Date d'expiration _____

Chèque _____ (S.V.P. libeller votre chèque ou mandat-poste à l'ordre de la FONDATION DU CHUS)

SIGNATURE _____ DATE 20____/____/____

Nom _____ Prénom _____

Adresse _____ Ville _____

Code postal _____ Téléphone _____

Un reçu pour déclarations fiscales vous sera automatiquement expédié

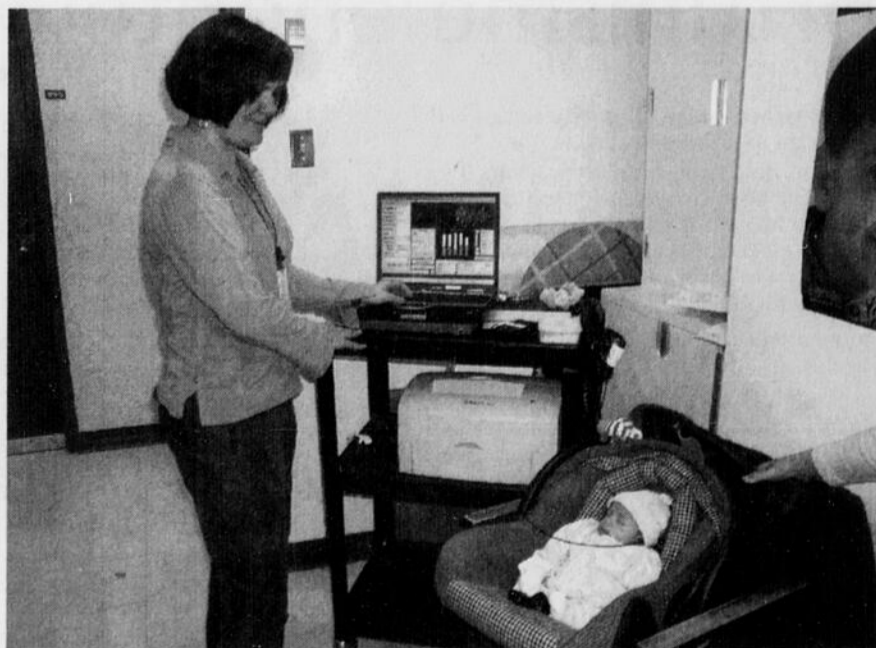

JE DÉSIRE QUE MON DON SOIT AFFECTÉ À UN SERVICE, DÉPARTEMENT OU À LA RECHERCHE

Audiologie Pédiatrie Maternité ORL

Autre (précisez): _____

Recherche (précisez laquelle): _____

Faites parvenir vos dons à la Fondation du CHUS, 580, rue Bowen Sud, Sherbrooke QC J1G 2E8

Fières de participer au mieux-être de notre collectivité!

Tél. : (819) 820-6450 - Ligne sans frais : 1-866-820-6450 - Internet : www.fondationchus.org

PROMUTUEL

Promutuel Bois-Francis • Promutuel Coaticook-Sherbrooke
Promutuel Drummond • Promutuel Frontenac
Promutuel Valmont

119226

Opinions

La fusion IUGS-CLSC: un avenir incertain pour la qualité des services sociaux et de santé à Sherbrooke

Dr. Michel Baron,

Dans le cadre des directives ministérielles émises en lien avec l'application de la loi 25, qui prévoit la mise sur pied de réseaux locaux de santé et de services sociaux en remplacement des établissements de type CLSC, CH et CHSLD, l'Agence de développement de réseaux locaux de santé et de services sociaux de l'Estrie a déposé une proposition de fusion de l'Institut Universitaire de Gériatrie de Sherbrooke (IUGS) et du CLSC de Sherbrooke. Alors que la loi (art.26, l'alinéa) permet des exceptions à ce principe général en raison de la «complexité» d'intégrer ou regrouper de tels services (hospitaliers) avec les autres établissements, votre proposition unique ne permet pas d'étudier la pertinence de d'autres modèles de coordination ou d'intégration des services sociaux et de santé sur le territoire de Sherbrooke.

Pourtant la situation particulière de ces établissements nous semble présenter des éléments de contextes socio-culturels justifiant de ne pas les intégrer dans une instance locale définie par l'article 25 de la loi, qui ne prévoit pas les services d'hébergement dans la définition des services de première ligne. Ceci en considération d'un certain nombre de facteurs liés à leur histoire (dont leur constitution récente issue d'opérations majeures de fusions à peine ou en voie d'être réalisées), à leur organisation et fonctionnement (dont leur taille importante en termes de clientèle desservies, en personnel et en budget, la nature et la diversité des services qu'ils rendent et des populations desservies), et aux missions qui les différencient, dont les services hospitaliers dans le cas de l'IUGS.

Des arguments de nature essentiellement politique nous semblent présider à cette décision, liée selon toute apparence au caractère exemplaire de notre situation de comté représenté par M. le premier ministre, obligeant à réaliser une

fusion à tout prix. Par delà ces arguments, nous souhaitons porter à votre attention un certain nombre de considérations de nature plus organisationnelle et clinique. Celles-ci justifient selon nous le statu quo ou à tout le moins une étude plus approfondie et un débat plus élaboré sur les impacts de cette nouvelle fusion - qui s'ajoute à des opérations de fusion non encore digérées - sur la mission et l'orientation de ces établissements et sur les services qui justifient leur raison d'être

- l'IUGS a certes la responsabilité d'encadrer la «gestion» d'un ensemble de près de 800 lits d'hébergement sur le territoire de Sherbrooke, dont un grand nombre est rattaché à l'Estrie que'il vient à peine d'intégrer (depuis le 1er avril). Outre qu'une telle vocation d'hébergement n'est généralement pas associée à un service de première ligne, son apport à la communauté dépasse de beaucoup cet aspect de sa mission. Pensons aux soins spécialisés, à la formation ou à la recherche gériatriques. Outre l'importance exceptionnelle de cette expertise pour les décennies à venir pour notre population vieillissante en Estrie, l'IUGS est l'une des deux seules organisations de ce type au Québec;

- le CLSC de Sherbrooke a par contre une vocation très fortement territoriale, déterminée par toutes les catégories d'âge et par la prise en compte de l'ensemble des variables qui sont présentes dans les problèmes de santé et psychosociaux, dont les conditions de vie et la qualité des milieux de vie. Cette vocation de CLSC est marquée par une histoire d'établissement portant une philosophie et une approche de services de première ligne de type communautaire, soit l'intégration des services médicaux et sociaux dans une perspective multidisciplinaire globale combinant les services curatifs et préventifs, la promotion de la santé et le développement des communautés. L'approche territoriale mise de l'avant par exemple dans les programmes enfance-



Dr Michel Baron

La Tribune, archives

jeunesse-famille permet d'inscrire les actions de promotion et de prévention de la santé dans des stratégies beaucoup plus vastes que les programmes ciblés par la direction de la santé publique, dans des approches qui devancent déjà les visées d'intégration des actions locales mises de l'avant par la loi 25;

Ajoutons que dans un cas comme dans l'autre, la disparition de ces établissements comme entités organisationnelles marquerait une perte symbolique majeure pour les citoyens, usagers, professionnels et administrateurs qui s'y sont identifiés comme à des projets novateurs qui ont fait leur fierté et suscité curiosité et admiration à travers le monde. Leur disparition risque aussi de compromettre le développement exceptionnel qu'ils ont connu jusqu'ici sur la base des dynamiques et cultures organisationnelles qui leur sont propres.

Le maintien de ces établissements dans leur identité et autonomie respectives ne signifie pas pour autant que les visées de la loi 25 ne doivent pas continuer d'être recherchées. Des efforts et des progrès importants ont déjà été faits dans un passé récent dans cette voie, dont la mise sur pied de réseaux intégrés de services pour les personnes âgées en perte d'autonomie physique et mentale. Le maintien d'entités autonomes permettant de respecter les cultures professionnelles et organisationnelles distinctives n'empêchent pas de poursuivre dans la voie du développement de relations inter-établissements fructueuses. Les recherches récentes sur les expériences de ce type indiquent que le succès de toute démarche de réseaux intégrés de services repose en grande partie sur les intervenants du terrain et sur les conditions qu'on leur crée pour y arriver; par delà la fusion administrative d'organisations, ce succès tient à la capacité et volonté des intervenants terrain à se définir et s'approprier un projet de services tournés vers une clientèle à mieux desservir, en tenant compte de son milieu de vie comme facteur à la fois facilitants et contraignants la dispensation de services.

En conclusion, nous vous invitons à revoir sérieusement le scénario de fusion envisagé, en vous appuyant sur les études peu nombreuses mais néanmoins éclairantes menées sur les expériences d'intégration de services, incluant l'excellente synthèse réalisée par la direction de la santé publique de l'ex-Régie de la Santé et services sociaux de l'Estrie à la fin de 2001, dont copie est affichée sur le serveur WEB de votre agence. Signalons qu'une des principales conclusions de cette étude établit qu'on peut arriver à un véritable continuum de services par des formes d'intégration clinique et fonctionnelle de nature virtuelle, qui ne supposent pas nécessairement l'intégration administrative. Nous croyons aussi qu'il serait sage, avant de présenter une recommandation finale au Ministre

Couillard de porter une attention spéciale au principe directeur no 10 de votre proposition de modèle d'organisation, soit de «faire en sorte que les bénéficiaires anticipés pour la clientèle et les intervenants soient plus importants que les efforts de réorganisation prévus».

Et nous invitons toute la population à bien soupeser l'impact de la disparition de ces 2 établissements. Malgré les aléas dont il a été victime depuis son implantation au Québec il y a 30 ans, la formule CLSC représente une des contributions les plus originales et novatrices qui soient au renouvellement des pratiques de promotion de la santé, formule qui est reconnue à travers le monde. La reconnaissance du CLSC de Sherbrooke comme centre affilié universitaire lui permet de jouer un rôle majeur au plan québécois dans la recherche et le développement de ces pratiques. De son côté, l'IUGS a su se faire reconnaître comme leader canadien dans le domaine de la recherche gériatrique et dans le développement des soins et services aux personnes âgées en perte d'autonomie.

Ce sont 2 éléments majeurs de notre patrimoine qu'il serait vraiment dommage de voir disparaître.

Clément Mercier

Yves Couturier

Professeurs au département de service social de l'Université de Sherbrooke Chercheurs associés à l'IUGS et Au CLSC de Sherbrooke Avec l'appui des collègues professeurs suivants du Département de service social : Jacques Caillouette, Nicole Dallaire, Suzanne Garon.

Les 40 ans et plus oubliés

Le gouvernement Charest, dans son budget du 30 mars 2004, n'a pas de programme de formation professionnelle et de programme de formation en milieu travail pour les 40 ans et plus.

Les hommes de 40 ans et plus et les femmes eux aussi sont encore capables de travailler. Ils ne sont pas finis. Ils peuvent contribuer par leur savoir, leurs compétences, leur expérience, apporter beaucoup aux employeurs, aux entreprises, aux usines, aux industriels et dans tous les milieux du marché du travail. Ce sont des travailleurs stables, consciencieux, ponctuels, fiables.

Les employeurs qui ne sont pas intéressés par la clientèle de travailleurs de cet âge-là, les 40 ans et plus, manquent la chance ou lui passent devant les yeux de bon travailleur qui demeureront dans l'entreprise pour longtemps. Ça ne sera pas de courte durée comme les jeunes qui ne sont que de passage, qui ne resteront pas là toute leur vie comme les 40 ans et plus.

Les jeunes d'aujourd'hui étudient pour avoir le gros salaire en partant dans la vie: la maison, l'auto, le chalet, le gros bateau. Ils ne veulent pas attendre pour faire la grosse vie. Ils veulent avoir tout maintenant, ils ne veulent pas attendre à 60 ans pour faire beaucoup d'argent.

Alain Lahaie
Sherbrooke

Et si on s'y mettait, tous ensemble?

Monsieur Janvier Cliche,

J'ai failli convulser violemment en lisant, dans La Tribune du 8 avril dernier, votre position concernant le projet de réorganisation des services sociaux et de santé en Estrie proposé par la nouvelle Agence Régionale. En particulier, quand vous déclarez «qu'il y a un an, tout allait bien... Sur quelle planète vivez-vous, M. Cliche??? Tout va très bien, madame la marquise !!! Des «usagers» (Je déteste ce mot) croissent sur des civières dans des salles d'urgence débordées, d'autres «bénéficiaires» (qui bénéficient de quoi au juste???) attendent pendant 6 mois, un an, un an et demi sur des listes d'attente inconcevables (plusieurs en sont morts), les «intervenants» sont épuisés, frustrés, désabusés, mais tout va très bien!

De quoi, vous les syndicalistes, avez-vous peur, au juste? Souffrez vous de trouble panique? (La peur d'avoir peur?) Vos emplois ne sont pourtant pas menacés par les fusions proposées. Nous manquons péniblement de ressources humaines dans tous les domaines. Il n'y aura



Janvier Cliche

La Tribune, archives

donc pas de mises à pied. C'est curieux d'ailleurs que les syndicats qui étaient, jadis, des facteurs de changement et de

progrès dans notre société, deviennent tout à coup des partisans de la stagnation dans un statut quo dont plus personne ne veut dans le réseau,

Oui, M. Cliche, le système actuel n'est plus viable. 45% des médecins, selon une enquête de l'Association Médicale du Canada, souffrent d'épuisement professionnel avancé, sévère. Et je serais curieux de savoir combien d'infirmiers (ères) sont aussi dans cette condition. Seul le «feu sacré», ce besoin de venir en aide aux personnes qui souffrent, nous permet de continuer dans les conditions actuelles. Mais vous, vous semblez bien dormir sur vos deux oreilles!

Pourtant, la fusion d'établissements à vocations différentes s'est déjà faite dans la majorité de nos MRC en Estrie, depuis souvent plusieurs années. Bien sûr, il y a eu des grincements de dents au début, générés surtout par la peur. Mais, avec le temps, nous avons tous réalisés que les services à la population s'amélioraient. Pourquoi?

Parce que tout les «intervenants» se retrouvaient assis autour d'une même table, parlaient le même langage, avaient la même vision: Améliorer la qualité des

soins, et l'accessibilité à ces soins. Oui, ces fusions ont eu un impact réel dans le concret. Nous avons oublié nos préjugés qui existaient entre les différentes «missions», pour réaliser que, pour chacun de nous, la personne malade était au centre de nos préoccupations. Et la prévention demeure perçue comme une priorité, elle n'a pas été englobée par les missions hospitalières ou de longue durée.

Alors, M. Cliche, si vous êtes sincère dans vos prétentions face à la population, mais aussi face aux membres de votre syndicat, rangez vos pancartes, cessez votre comportement infantile, assoyez-vous à la table de ceux qui veulent du changement et de l'amélioration de notre réseau, et travaillons tous ensemble pour trouver des solutions bien concrètes. Avec de la bonne volonté, (et nous en avons tous) nous pouvons y arriver.

De toutes façons, ça ne peut pas être pire que ce que nous vivons depuis tellement d'années que j'en ai perdu le compte...

Serge Béliveau,
Médecin de famille depuis 26 ans
Scotstown

Opportunisme éhonté

Voilà que Claude Boucher ose encore mettre son grain de sel dans le dossier du parachèvement de la route 55.

Comme électeur du comté de Johnson, j'aurais apprécié que Claude Boucher fasse correctement son travail de député alors que son parti formait le gouvernement. S'il avait fait son travail, peut-être que la 55 serait aujourd'hui doublée sur toute sa longueur, au grand plaisir de la population de Johnson et même de toute la région de l'Estrie.

M. Boucher, la population ne sera pas dupe de votre stratégie et de votre démagogie.

Comme vous avez failli à la tâche alors que vous étiez au pouvoir, vous utilisez maintenant l'approche du grand revendicateur et du grand défenseur de la population de l'Estrie. Vous osez même vous présenter comme le chef de l'Opposition en Estrie! Vous êtes tellement imbu de votre personne que cette stratégie n'étonne pas.

S'il s'avère que le gouvernement de Jean Charest trouve l'argent nécessaire pour compléter la 55, alors vous direz que votre intervention y a été pour quelque chose. Mais ce ne sera pas à juste titre.

Et comme votre gouvernement nous a laissé une situation budgétaire catastrophique, il se peut que le gouvernement libéral ne trouve pas l'argent nécessaire. Si tel est le cas, alors vous vous en prendrez à Jean Charest, l'accusant de trahir un de ses engagements.

M. Boucher, continuez votre manège. Mais je ne tomberai pas dans votre piège.

De mon côté, j'espère que M. Charest et ses députés de l'Estrie pourront inaugurer la 55 avant la fin de leur mandat. Le crédit leur reviendra entièrement.



Claude Boucher

Malheureusement, il n'y aura rien pour vous. Sinon la douceur de roulement que vous ressentirez quand vous reprendrez le volant.

Nicole Brouillette
Racine

Daniel Bouchard fait son travail

M. Boucher ne soyez pas inquiet M. Daniel Bouchard fait son travail.

Je peux vous dire que lorsqu'une personne se fait annoncer qu'il aurait détourné des fonds à des fins électorales et qu'on se met à le salir sur la place publique, cette personne a besoin de faire un recul de quelques jours et de se demander pourquoi toutes ces fausses allégations. Je crois que pour accuser une personne de fraude, il faut qu'il soit accusé par les gens qui se disent fraudés et après faut faire la preuve qu'il est fautif. Ce qui est le plus comique dans cette histoire c'est que c'est M. Daniel Bouchard qui demande à la sûreté du Québec de faire enquête sur ce dossier. Et soyez assuré, M. Boucher, que si jamais M. Bouchard ne remplirait pas son rôle, on serait comment faire pour lui démontrer notre insatisfaction.

Quant à savoir s'il effectue son travail de député dans le comté Mégantic-Compton, soyez assuré qu'il remplit très bien son rôle jusqu'à présent. Car je suis un des conseillers municipaux qui a rencontré M. Daniel Bouchard pour différents dossiers qui concernaient des personnes de la municipalité et il m'a donné toutes les informations dont j'avais besoin. Tout ce qu'il faut faire pour le rencontrer c'est de téléphoner à son bureau.

En passant, je suis content que vous regardiez à ce que notre argent ne soit pas distribué inutilement mais c'est quand des gens qui sont élus par le peuple et ceci peut importe du parti qu'ils sont, qu'ils doivent nous démontrer qu'ils peuvent administrer une province sans que nos petits enfants soient endettés à long terme.

Robert Roy
East Angus

Daniel Bouchard

Cahier publicitaire
à lire vendredi dans
La Tribune

Des sous bien appréciés par la Grande Table



Récemment deux membres de la Corporation du Comptoir familial de la rue Bowen, Réal Bilodeau et Lise Labbé, ont remis 4000\$ à la directrice de la Grande table, Ginette Valcourt (au centre).



Le Comptoir familial de Sherbrooke, par le biais de deux membres de la Corporation, Solange Larose et Réal Boulanger, a offert un don de 2000\$ à Jacques Gauthier des Jardins Bio-Écologiques de Sherbrooke.

L'impro en série elle aussi

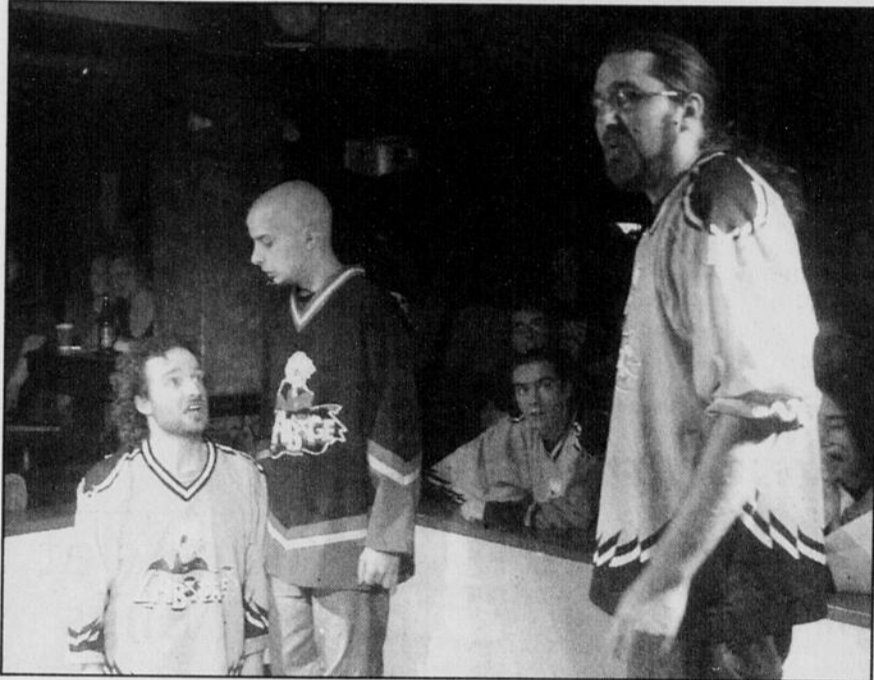

Imacom, Claude Poulin

La ligue d'improvisation sherbrookoise L'Abordage est en pleine série éliminatoire. La finale doit avoir lieu le 25 avril prochain au Café du Palais. Dimanche, les jaunes s'en prenaient aux Noirs.

Une rencontre avec les universitaires



Louis Bourassa, directeur du Programme pour enfants amputés de l'Association des amputés de guerre, rencontrait les étudiants de l'Université de Sherbrooke, récemment, afin de les renseigner sur cette organisation et pour leur expliquer comment se déroule le quotidien d'une personne amputée.

Pour les services aux membres...



Lors du dernier Petit-déjeuner «Prévention» de l'année 2003-2004, la Chambre de commerce de Fleurimont recevait la Corporation de développement économique de Sherbrooke (CDEC) afin qu'elle présente ses services aux membres de la Chambre. Sur la photo, Éric Croteau et Céline Des Ligneris de la CDEC de Sherbrooke et Sébastien Lussier, directeur général de la Chambre.

Des journalistes en herbe



Imacom, Maxime Picard

Cinq élèves de première secondaire du Collège du Mont-Notre-Dame sont venues passer quelques heures à La Tribune afin de se familiariser avec le métier de journaliste. Dans le cadre d'un projet scolaire, Dominik Danakas, Alexandra Laroche, Amélie Bujold, Claudie Houde-Salvail et Chloé G. Laroche ont ainsi réalisé un kiosque fort pertinent sur cette profession qu'elles anticipent exercer ou qu'elles souhaitent simplement mieux connaître.

CARNET COMMUNAUTAIRE

Votre message doit donner simplement le nom de l'organisme, l'activité, le date, l'heure, l'endroit et les rebais avec une référence téléphonique pour les lecteurs.
Acheminer par e-mail à : redaction@la Tribune.qc.ca ou par télécopie au 564-8098

Fermières d'Asbestos

Le Cercle de Fermières d'Asbestos tiendra son exposition annuelle d'artisanat le mercredi 21 et le jeudi 22 avril, de 13 h à 21 h, au Centre des loisirs Notre-Dame, 120 boul. Olivier, à Asbestos. Inf.: 879-5788 ou 879-0145.

Projet «Opti-Passion»

Le Club Optimiste Saint-François-Xavier-de-Brompton invite les gens au projet «Opti-Passion», à savoir un spectacle et une exposition présentés par des jeunes de l'école Arc-en-Ciel, le samedi 24 avril, à 19 h. Inf.: 845-3329.

Son et brioches

L'Afêas et le Service de la culture de Saint-Denis-de-Brompton présentent un spectacle «Son et brioches» présenté par des artistes de la municipalité, le samedi 24 avril, à 20 h, à l'église de Saint-Denis. Entrée libre. Dons recueillis seront versés au journal Le Saint-Denisien qui fête ses 15 ans cette année.

Assemblée générale de l'A.S.P.E.

L'Association des personnes stomisées de l'Estrie invite les gens à assister à la conférence du Dr Ghislain Devroede, chirurgien et auteur du livre «Ce que les maux de ventre disent de notre passé». Le thème de la conférence portera sur «L'image inconsciente du corps de la personne stomisée». L'assemblée générale, suivie d'un brunch au coût de 10 \$, aura lieu le dimanche 25 avril, à compter de 9 h 15, à l'Hôtellerie Le Boulevard, 4201 boul. Bertrand-Fabi, à Rock Forest. Inf. et confirmation, 346-3178.

Relation d'aide

La Rose des vents de l'Estrie offre de la relation d'aide gratuite pour toute personne touchée par le cancer ainsi que pour leurs proches. La psychologue permet de parler de ses inquiétudes, ses malaises, ses frustrations et elle guide vers un mieux-être en proposant divers moyens pour gérer ce bouleversement de vie. Inf. ou pour prendre rendez-vous, 823-9996

Action Saint-François

Action Saint-François, organisme environnemental, informe de la tenue de son assemblée générale annuelle le dimanche 25 avril, à compter de 13 h, au Musée des Sciences et de la Nature, 225 rue Frontenac, à Sherbrooke. L'assemblée sera précédée d'une conférence de Michel Cyr, chef de division Environnement et Eau potable de la Ville de Sherbrooke, qui parlera de la politique de la gestion de l'eau potable à la Ville.

Brunch annulé

Les Chevaliers de Colomb (Conseil 8053) de Saint-Élie-d'Orford informe que le brunch prévu pour le dimanche 25 avril est annulé.

Familles-marraines bénévoles

La Villa Marie-Claire a un urgent besoin de familles-marraines bénévoles dans le but de venir en aide aux jeunes parents dans le besoin. Les personnes qui désirent «marrainer» doivent être disponibles à accueillir un enfant (0-2 ans) une fin de semaine par mois. Inf.: Mélanie Domingue (563-1622, poste 353).

Super encan

Le comité de parents du Collège François-Delaplace organise un gros encan de biens neufs (outils, articles de sport, artisanat, vêtements...), le dimanche 25 avril, à 13 h 30, au gymnase du Collège, 365 rue Compton Est, à Waterville. C'est gratuit pour tous. Les profits serviront à acheter du mobilier pour les pensionnaires. Inf.: 837-2882.

Les 22, 23 et 24 avril 2004 seulement

DEUX VINTNERS RESERVE À PRIX EXCEPTIONNEL !

Il y a longtemps que vous vouliez en faire l'essai? C'est le moment!
Que vous soyez débutant ou amateur chevronné de la vinification, produisez environ 30 bouteilles d'excellent vin à prix imbattable avec chacun de ces kits de qualité supérieure!



SAUVIGNON BLANC
(prix régulier : 60,95\$)



PINOT NOIR
(prix régulier : 64,95\$)

SEULEMENT
49,95 \$
CHACUN



VINESTRIE

538, King Est, SHERBROOKE • (819) 562-4551
1508, King Ouest, SHERBROOKE • (819) 822-4612



www.vinexpert.com

Demandez aussi au marchand VINEXPERT
les détails de la promotion
« VIVE L'ÉTÉ AVEC ISLAND MIST »

Pêche miraculeuse à Coaticook



Maryse Carbonneau
maryse.carbonneau@tribune.qc.ca
COATICOOK

Ce qui pourrait sembler à première vue comme un canular du 1er avril sur le tard est en fait une idée originale, inusitée et absolument irrésistible. Les 24 et 25 avril prochains, petits et grands seront invités à venir pêcher quelques bonnes prises en plein cœur de Coaticook.

D'abord destinées à l'ensemencement du lac Lyster, les quelques 2500 ombles chevaliers et truites mouchetées gracieusement offertes par Aquabiotech n'ont pu y trouver refuge, ces variétés n'étant pas des espèces indigènes au plan d'eau visé. La Ville de Coaticook a alors rapidement changé sa canne de main en proposant la tenue d'une activité à caractère familial, la pêche au centre-ville.

Hélène Drouin, chercheuse et co-propriétaire d'Aquabiotech, explique que, depuis deux ans, ces futures belles prises ont fait l'objet d'un projet de recherche visant à réduire les coûts d'opération et de capital des piscicultures en circuit fermé. «Le but premier d'Aquabiotech est d'aider les piscicultures à se conformer aux normes de plus en plus sévères du ministère de l'Environnement. Les bassins autonettoyants sur lesquels nous travaillons permettent ainsi de recycler jusqu'à 99 % de l'eau, améliorant du même coup la croissance des poissons. Les 2500 ombles et truites ayant servi



La Tribune, Maryse Carbonneau
André Langevin, maire de Coaticook, et Hélène Drouin, co-propriétaire d'Aquabiotech, se concentrent sur leur pêche, alors que leur partenaire, Sylvain Landry, porte-parole de la Maison des jeunes de Coaticook, semblent réserver les meilleures prises pour l'activité de pêche en ville qui se déroulera cette fin de semaine à Coaticook.

à notre recherche représentent environ deux tonnes de poissons.»

Mission accomplie pour ces «sujets» d'eau douce qui trouveront dès cette fin de semaine un deuxième et, hélas!, dernier défi à relever. Mais puisque le malheur des uns fait le bonheur des autres, c'est sans contredit les tout-petits que le maire de Coaticook, André Langevin, souhaite voir se réjouir et profiter de cette activité qui leur est spécialement destinée. «Nous croyons que bien des jeunes n'ont probablement pas encore eu le plaisir de pêcher leur première prise et nous espérons rendre bien des enfants et des parents heureux lors de cette activité familiale.»

Parmi les jeunes qui auront tout lieu de se réjouir se trouvent sans contredit ceux de la Maison des jeunes de Coaticook à qui les profits seront versés. Sylvain Landry, porte-parole, explique que «ce sont les jeunes de la Maison des jeunes qui s'occuperont de gérer l'activité tout au long de la fin de semaine. Il s'agit d'une activité de financement unique dont les sommes serviront à la rénovation de la maison.»

Quant aux coûts, la Ville de Coaticook a tenu à ce qu'ils demeurent minimes afin de permettre au plus grand nombre de familles et d'enfants de participer à l'activité. Chaque prise, d'une longueur moyenne de 12 à 13 pouces, coûtera donc un petit huard à l'heureux pêcheur et chaque pêcheur aura droit à trois prises. Une trentaine de cannes à pêche seront mises à la disposition des participants, ainsi que les appâts nécessaires à la capture. On peut évidemment apporter ses propres équipements si on le désire.

FORD - LE CHOIX NO 1 AU PAYS* - VOUS PRÉSENTE

UN DUR  DE DUR ÉVÉNEMENT ÉQUIPÉ MAX AU

* Selon les données relatives aux ventes des véhicules de marque Ford publiées par l'Association des constructeurs automobiles à la fin du mois de décembre 2003.

ÉQUIPEZ VOTRE CAMIONNETTE FORD ET SORTEZ EN GRAND

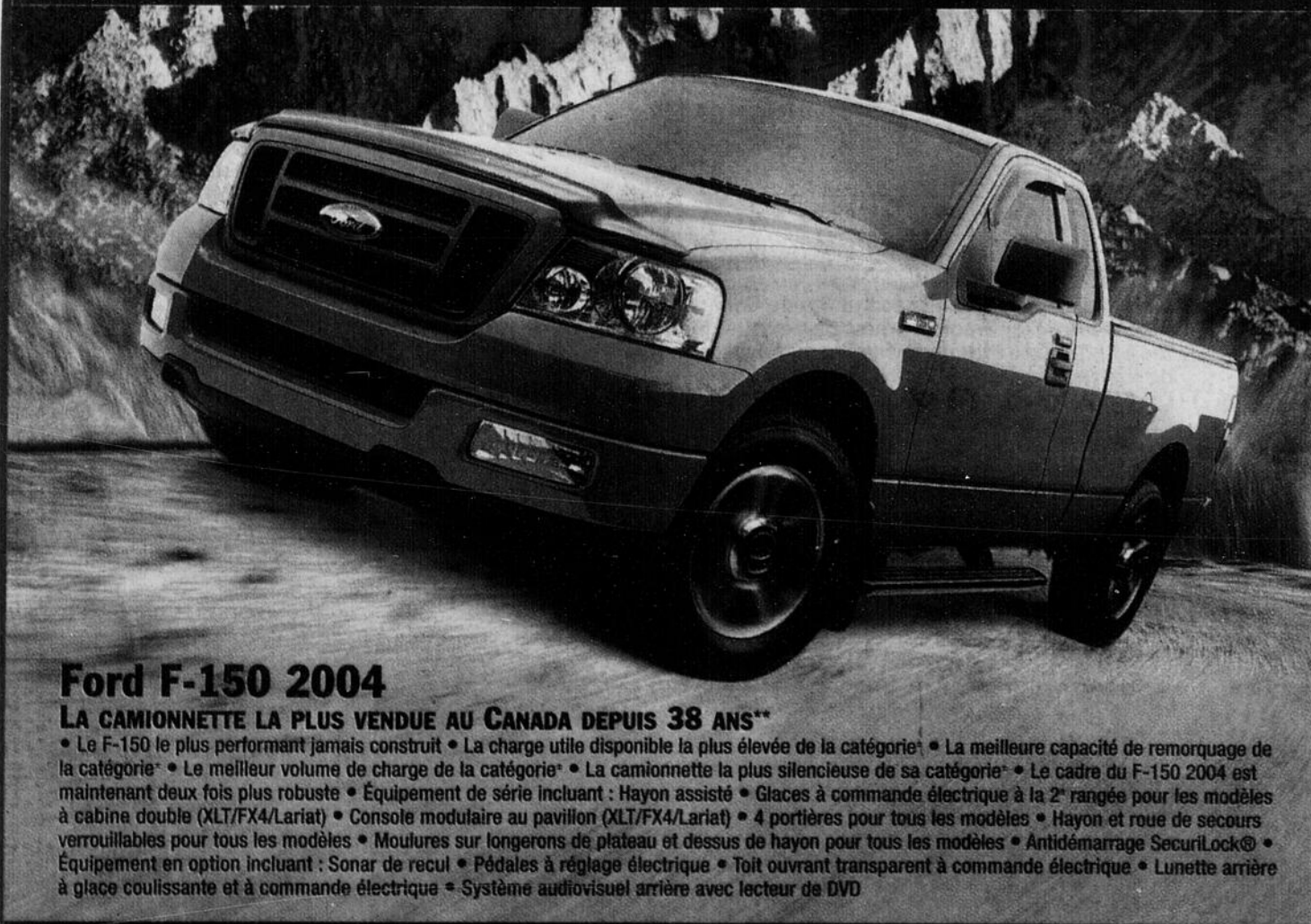

Ford F-150 2004

LA CAMIONNETTE LA PLUS VENDUE AU CANADA DEPUIS 38 ANS**

• Le F-150 le plus performant jamais construit • La charge utile disponible la plus élevée de la catégorie* • La meilleure capacité de remorquage de la catégorie* • Le meilleur volume de charge de la catégorie* • La camionnette la plus silencieuse de sa catégorie* • Le cadre du F-150 2004 est maintenant deux fois plus robuste • Equipement de série incluant : Hayon assisté • Glaces à commande électrique à la 2^e rangée pour les modèles à cabine double (XLT/FX4/Lariat) • Console modulaire au pavillon (XLT/FX4/Lariat) • 4 portières pour tous les modèles • Hayon et roue de secours verrouillables pour tous les modèles • Moulures sur longerons de plateau et dessus de hayon pour tous les modèles • Antidémarrage SecuriLock® • Equipement en option incluant : Sonar de recul • Pédales à réglage électrique • Toit ouvrant transparent à commande électrique • Lunette arrière à glace coulissante et à commande électrique • Système audiovisuel arrière avec lecteur de DVD



Ford F-250 Super Duty XLT 4x4 2004

- Boîte 5 vitesses automatique (diesel seulement)
- Charge utile maximale : 1 505 kg • Rétroviseurs de remorquage à réglage électrique en option
- Pédales à réglage électrique en option
- Sonar de recul en option • Lunette arrière à glace coulissante et à commande électrique en option



Ford Ranger Edge 4x2 2004

REDESSINÉ POUR 2004

- Moteur V6 de 3 L • Freins antiblocage aux 4 roues
- Compte-tours • Jantes de 15 po en aluminium
- Pneus tout-terrain P235/75R15 • Antibrouillards
- Banquette divisée 60/40 • Antidémarrage SecuriLock® • Radio AM/FM et lecteur laser

Obtenez gratuitement

1000 \$

d'accessoires Ford

à l'achat ou à la location de tout modèle F-150, F-250, F-350 et Ranger 2004 neuf en stock.



Voyez votre conseiller Ford pour connaître la liste complète des accessoires d'origine Ford.

Seulement jusqu'au 30 avril 2004 ! Dépêchez-vous d'équiper votre camionnette.



ford.ca



Bien pensé

** Selon les données relatives aux ventes publiées par l'Association des constructeurs automobiles à la fin du mois de décembre 2003. * Le Ford F-150 offre la charge utile la plus élevée de sa catégorie lorsqu'il est équipé adéquatement. Camionnettes de plus de 3 656 kg. Meilleur volume de charge dans la catégorie des camionnettes pleine grandeur dont le PTAC est inférieur à 3 856 kg et le prix, de moins de 45 000 \$. La plus silencieuse dans la catégorie des camionnettes pleine grandeur dont le PTAC est inférieur à 3 856 kg. † Obtenez 1 000 \$ d'accessoires pour camionnette sans frais supplémentaires à l'achat, ou à la location de tout nouveau modèle Ford Ranger, F-150, F-150 Heritage ainsi que F-250 et F-350 (à l'exclusion des modèles à châssis-cabine) 2004 livré le ou avant le 30 avril 2004. Les accessoires peuvent différer de ceux illustrés et l'installation est comprise. Jusqu'à épuisement des stocks. ** Téléphone cellulaire et assistant numérique personnel non compris dans le module de rangement au pavillon. Cette offre d'une durée limitée s'adresse à des particuliers sur approbation de Crédit Ford, ne peut être jumelée à aucune autre à l'exception de la remise aux diplômés pour laquelle certaines conditions s'appliquent et peut être annulée en tout temps sans préavis. Les conseillers Ford ne gardent pas nécessairement de modèles spécialement équipés en stock. Tous les détails chez votre conseiller Ford.