

**Bibliothèque
et Archives
nationales**

Québec 

Le Prix Courant

Page(s) manquante(s)

Votre Profit

C'est pour votre profit que vous êtes dans les affaires et non pour échanger simplement votre argent. Par conséquent, votre intérêt

Est de Vendre

les marchandises éprouvées par le temps et approuvées par la clientèle. Ces marchandises là n'ont jamais besoin d'être sacrifiées

Le Sirop de Table

MARQUE "CROWN"

est clair, limpide, d'une belle couleur dorée, d'une saveur exquise. C'est l'Extrait le plus pur du Blé d'Inde choisi le plus délicat.

C'est pour cela que la clientèle a confiance dans la Marque "Crown" et la préfère à toute autre. C'est pour cela que le marchand, sûr de son profit, la tient en magasin.

Faites votre Approvisionnement. Tous les Marchands de Gros la vendent. Voyez les Prix dans la Liste des Prix.

Edwardsburgh Starch Co.

LIMITED

Bureau:

164, rue St-Jacques, MONTREAL.

Manufacture:

CARDINAL, Ont.

Vous ne courez pas de Risque.

Si vous tenez les conserves des Canadian Canners. Vous n'avez pas besoin de vous demander si "elle aimera ces marchandises, si elle reviendra au magasin."

Les MARQUES des CANADIAN CANNERS établissent les affaires.

Les clientes sont promptes à reconnaître que vous leur donnez ce qu'il y a de meilleur. Nos fruits et nos légumes ont une saveur et un goût délicats qui indiquent un stock de choix, des méthodes d'emballage propres et salubres. Ce sont des aliments qui font honneur aux plus fines tables du pays.

Commandez à votre fournisseur

Les MARQUES:—"Canada First," (Aylmer) "Little Chief," "Log Cabin," "Horseshoe" (Bowby,) "Auto" (Canadian Canners,) "Kent," "Lynnvalley" (Simcoe,) "Maple Leaf" (Delhi,) "Lion" (Boulter,) "Thistle" (Brighton,) "Grand River" (Lalor,) "White Rose" (Lakeport.)

Canadian Canners, Limited

HAMILTON, CANADA

Qu'est-ce que le Profit?

Vous êtes depuis assez longtemps dans le commerce de l'épicerie pour savoir que d'habitude des profits sur une seule vente ne sont pas très considérables. Pour faire de l'argent, il faut que vous conserviez la clientèle.

Comment pouvez-vous le faire?

En vendant des marchandises d'une qualité saine. Les prix les plus réduits qui aient jamais été offerts, ne maintiendront pas l'achalandage du magasin, à moins que la qualité des marchandises ne soit correcte.

LES CONSERVES DE FRUITS ET DE LÉGUMES

Marque Old Homestead

ne détournent jamais de vous un client. La qualité de chaque boîte est réellement de premier ordre. Il en résulte que vous n'avez jamais à disposer d'un vieux stock à une perte sèche, si vous insistez pour que votre fournisseur exécute votre ordre au moyen de la Marque Old Homestead

Commandez aujourd'hui à
votre marchand de gros
une caisse à titre d'essai
et remarquez les résultats

The Old Homestead Canning Co.

Picton, Ontario



Le Retour du Client

est absolument assuré, quand vous recommandez la Poudre à Pâte "Magic". Sa pureté absolue et ses qualités hygiéniques en font l'article favori de chaque ménage. C'est le résultat perfectionné d'une expérience de cinquante ans dans la fabrication de la Poudre à Pâte.

La Poudre à Pâte "Magic"

est annoncée splendidement et vous procure un profit substantiel. Tous les épiciers avisés du pays en vendent. **En vendez-vous?**

Si votre marchand de gros ne veut pas vous en fournir, donnez-nous une commande et nous vous l'expédierons directement de notre magasin de Montréal.



Etablie en 1852.

Non Egalées pour la Qualité
et Productrices d'un Profit Permanent.

Conserves QUAKER

The BLOOMFIELD PACKING CO.
BLOOMFIELD, - - Ont.

LE PRIX COURANT

(THE PRICE CURRENT)

REVUE HEBDOMADAIRE

Commerce, Finance, Industrie, Assurance, Propriété Immobilière, Etc.

EDITEURS :

LA COMPAGNIE DE PUBLICATIONS COMMERCIALES
(The Trades Publishing Co.)
25, Rue Saint-Gabriel, - MONTREAL
TELEPHONE BELL MAIN 2547

MONTREAL ET BANLIEUE - \$2.00
CANADA ET ETATS-UNIS - 2.00 PAR AN.
UNION POSTALE - - - - - Fra 20.00

Il n'est pas accepté d'abonnement pour moins qu'une année complète.

L'abonnement est considéré comme renouvelé si le souscripteur ne nous donne pas avis contraire au moins quinze jours avant l'expiration, et cet avis ne peut être donné que par écrit directement à nos bureaux, nos agents n'étant pas autorisés à recevoir de tels avis.

Une année commencée est due en entier, et il ne sera pas donné suite à un ordre de discontinuer tant que les arrérages ne sont pas payés.

Nous n'accepterons de chèques en paiement d'abonnement, qu'en autant que le montant est fait payable au pair à Montréal.

Tous chèques, mandats, bons de poste, doivent être faits payables à l'ordre de : "LE PRIX COURANT."

Nous nous ferons un plaisir de répondre à toutes demandes de renseignements.

Adressez toutes communications simplement comme suit :

LE PRIX COURANT, Montréal.

LA SITUATION DES BANQUES

La circulation a eu une belle avance en septembre, près de six millions; c'est le commencement de la mise en mouvement des récoltes qui a valu ce gain.

Les dépôts du public Canadien continuent à augmenter d'une manière également sensible, ainsi les dépôts remboursables à demande, ou dépôts en comptes-courants, accusent une avance de plus de sept millions et ceux portant intérêt de près de trois millions.

Par contre, les dépôts non Canadiens sont en diminution d'environ \$4,500,000.

A l'actif des banques, les espèces et les billets fédéraux accusent ensemble une augmentation d'encaisse de plus de \$3,650,000, dont \$600,000 environ pour les espèces.

Les balances dues aux banques, soit par leurs agences, soit par d'autres banques à l'étranger accusent également une augmentation; elle est de \$3,400,000 environ; en général, on peut dire que les banques incorporées ont augmenté dans d'assez fortes proportions leur actif réalisable immédiatement ou à court délai; toutefois les prêts à demande à l'étranger font exception: ils sont en diminution de près de trois millions.

Les prêts et escomptes au commerce ne montrent plus les mêmes écarts que précédemment d'un mois à l'autre, il y a eu le mois dernier une diminution d'un million, ce qui est peu comparativement aux diminutions des mois antérieurs. Il y a à espérer que bientôt ce sera une augmentation que nous signalerons à ce chapitre, car on peut prévoir une reprise sérieuse des affaires après de grosses récoltes et des stocks de marchandises généralement très bas dans le commerce.

Voici le tableau résumé de la situation des banques au 31 août et au 30 septembre 1908:

PASSIF	31 août	30 septembre
	1908	1908
Capital versé.....	\$96,076,584	\$96,107,651
Réserves.....	71,661,938	71,700,983
Circulation.....	\$70,389,897	\$76,246,237
Dépôts du Gouv. Fédéral.	5,535,878	6,420,039

Dépôts des gouvernements provinciaux.....	11,220,644	11,812,803
Dép. du public remb. à demande.....	175,917,237	183,207,740
Dép. du public remb. après avis.....	407,481,904	410,332,819
Dépôts reçus ailleurs qu'en Canada.....	72,654,373	68,071,694
Emprunts à d'autres banques en Canada.....	2,697,871	7,846,657
Dépôts et bal. dus à d'autres banq. en Canada.....	8,642,855	7,587,354
Bal. dues à d'autres banq. en Angleterre.....	5,077,521	3,856,180
Bal. dues à d'autres banq. à l'étranger.....	3,131,926	3,837,970
Autre passif.....	6,162,895	6,500,229
	\$774,942,987	\$783,719,799

ACTIF

Espèces.....	\$24,469,431	\$25,091,788
Billets fédéraux.....	59,699,153	62,742,264
Dépôts en garantie de circulation.....	4,591,349	4,572,476
Billets et chèques sur autres banques.....	28,429,995	28,542,811
Prêts à d'autres banques en Canada garantis.....	7,842,012	7,756,589
Dépôts et bal. dans d'autres banq. en Canada.....	10,464,195	11,093,409
Bal. dues par agences et autres banq. en Ang.....	11,637,754	11,511,013
Bal. dues par agences et autres banq. à l'étrang.....	49,266,494	52,674,846
Obligations des gouvernements.....	8,874,507	8,804,302
Obligations des municipalités.....	19,623,237	19,982,903
Obligations actions et autres valeurs mobilières.....	42,274,491	41,972,309
Prêts à demande remb. en Canada.....	39,511,570	41,084,145
Prêts à demande remb. ailleurs.....	62,764,972	60,834,979
Prêts cour. en Canada.....	517,981,921	516,960,063
Prêts courants ailleurs.....	23,729,816	26,994,946
Prêts au Gouv. Fédéral.....	4,019,659	4,027,550
Prêts aux gouvernements provinciaux.....	1,907,611	1,785,561
Orances en souffrance.....	8,662,362	8,122,572
Immeubles.....	1,591,934	1,614,316
Hypothèques.....	443,298	465,563
Imm. occupés par banq.....	18,506,630	18,702,337
Autre actif.....	8,172,886	9,455,839
	\$964,518,493	\$963,822,738

UNE VILLE MALTRAITEE

Joliette réclame justice

Les commerçants et les industriels de Joliette se plaignent non sans raison que la Commission des Chemins de fer les laisse dans l'abandon, quoiqu'elle ait beaucoup fait pour d'autres localités au point de vue d'un juste redressement des tarifs de chemins de fer.

Ils prétendent qu'en dehors de Montréal et de Québec, il n'y a aucune Cité ou ville, dans la province de Québec qui fasse plus d'affaires que Joliette, bien que la localité ne compte guère qu'une

population de 6,000 âmes. En somme, le commerce et l'industrie de Joliette sont en progrès, mais ces progrès se trouvent ralentis dans une large mesure par le traitement qu'elles reçoivent des deux Compagnies de chemins de fer qui desservent la localité. Ces Compagnies refusent de donner au commerce de Joliette des taux de fret qui lui permettrait d'entrer en concurrence sur divers marchés avec d'autres localités—Montréal, par exemple—qui, quoique plus éloignées de ces marchés que Joliette, jouissent de taux de fret moins élevés.

Ainsi, actuellement, il est tout-à-fait impossible aux commerçants de Joliette de faire des affaires avec des maisons de commerce situées à l'Ouest et à l'Est de St-Martin ou au Nord de St-Jérôme. Bien que la chose puisse paraître incroyable, elle est cependant réelle. Les commerçants de Montréal peuvent expédier à des points au-delà des limites ci-dessus à des taux qui leur permettent de vendre en certains cas à des prix de 10 à 15 cents plus bas que ne peuvent coter ceux de Joliette.

Les commerçants et les industriels de Joliette ne réclament aucune faveur, mais ils demandent que justice leur soit faite. Ils veulent des taux de fret qui leur permettent d'entrer en concurrence avec le commerce du dehors sur un champ qu'ils considèrent leur appartenir en propre. Et ils se déclarent satisfaits si on leur concède les taux de fret en vigueur, de Montréal aux points indiqués ci-dessus.

Il est, en effet, incompréhensible qu'une marchandise doive acquitter un fret plus élevé pour un parcours plus court que pour un parcours plus long. C'est cependant ce qui se présente dans le cas de Joliette et c'est pourquoi les commerçants se plaignent de l'injustice qui leur est faite. Ainsi, il en coûte plus pour expédier une même marchandise à St-Agathe, si on l'expédie de Joliette, que si elle l'est de Montréal.

Ce sont des faits intolérables pour des villes qui cherchent à développer leur industrie et leur commerce et Joliette est

une de celles-là. Loin de les arrêter dans leur essor par des tarifs de défaveur, les Compagnies de chemins de fer devraient elles-mêmes, encourager dans leur développement les localités qu'elles desservent.

Mais quand loin de les aider, elles prennent des mesures pour arrêter leurs progrès, il appartient à la Commission des Chemins de fer d'y remédier, et nous nous faisons un devoir d'attirer son attention sur les tarifs de fret de Joliette aux points ci-dessus indiqués.

La Commission des Chemins de fer ne doit pas ignorer qu'il y a dans cette ville des industries florissantes et qui pourraient se développer davantage; ainsi, on y compte deux manufactures de biscuits, deux moulins à papier, une manufacture de lainages, deux manufactures de chaux, une fonderie pour instruments agricoles, une manufacture de tabacs et peut-être en oublions-nous. Il y a en outre un épicer en gros qui pourrait étendre ses affaires plus au loin avec des taux de fret plus équitables.

Ce n'est donc pas sans raison que la population de Joliette demande que les Compagnies de chemins de fer la traitent avec plus de justice.

LE GRAND-TRONC DEPUIS ONZE ANS

L'administration du Chemin de fer du Grand Tronc a publié une brochure portant le titre de "1896-1907". C'est une revue des opérations du G. T. R. pendant les onze dernières années qui ont commencé et fini par une année de dépression commerciale. Dans ces conditions, il est plus intéressant encore de juger des résultats accomplis:

Du 1er janvier 1894 au 30 juin 1896, la compagnie n'avait pas eu un revenu suffisant pour payer ses dépenses d'exploitation et d'entretien. En 1896, bien que le surplus de revenu ait été pendant le second semestre de \$195,000, le déficit pour l'année entière était de \$1,335,000. En 1907, après paiement des dépenses d'exploitation, d'entretien et d'intérêts fixes, il restait un surplus de \$4,100,000 insuffisant pour payer des dividendes aux actionnaires de toutes les catégories. Ce qui n'empêche pas la Compagnie, administration et direction comprises, de continuer à semer pour récolter, en faisant de nouveaux emprunts et en dépensant de larges sommes en améliorations et équipement, afin de faire de ses voies ferrées le réseau le plus sûr, le mieux entretenu et possédant le meilleur matériel qu'il soit possible.

Le G. T. R. a ajouté, dans les onze dernières années 459 milles de chemin à sa propriété qui a maintenant 4,645 milles en opération dont 3,949 milles au Canada et 696 milles aux Etats-Unis.

Mais l'amélioration de la position financière de la compagnie provient moins

de ce qu'elle ait agrandi son réseau que de ce qu'elle a mis sa ligne principale pour être en mesure de répondre aux nécessités d'un trafic croissant.

La compagnie a maintenant 1034 milles en double-voie dont 608 milles ajoutés pendant les dernières années. Le pont Victoria, pont tubulaire à simple voie, a été remplacé par un pont moderne à double voie. D'autres ponts ont été remplacés par de meilleurs. On a diminué les rampes, renforcé les remblais, élargi les tranchées, amélioré les services aux points terminaux et posé des rails plus lourds sur les voies. Le matériel est pratiquement nouveau. Les locomotives, au nombre de 1,111, n'ont augmenté en nombre que de 75, mais leur capacité de traction est maintenant de 31,577,000 tonnes, en augmentation de 1,629,000 tonnes. Les chars de fret sont au nombre de 32,019, en augmentation de 6,504, mais tandis que leur nombre n'augmentait que de 25 p.c., leur tonnage était en gain de 89 p.c. avec 896,000 tonnes au lieu de 422,000. Le mouvement du fret a passé de 10,722,000 tonnes à 20,305,000 et le nombre des passagers transportés de 5,758,000 à 13,854,000. Les recettes, dépenses d'exploitation et le revenu net sont indiqués ci-dessous pour l'année 1907 avec les augmentations correspondantes sur l'année 1896:

	1907	Augmentations
Recettes brutes	\$45,040,000	\$22,409,000
Dépenses d'exploitation	33,451,000	16,259,000
Recettes nettes	10,600,000	4,891,000
Charges fixes et loyers	7,514,000	232,000
Montant disponible pour dividende	4,100,000	4,100,000

Ces résultats ont été obtenus par suite de dépenses qui ont augmenté de \$14,930,000 le compte des obligations et de \$17,114,000 le compte du capital-actions.

Le premier s'élève à \$137,526,000 et le second à \$215,741,000.

Les résultats montrent que l'argent a été bien placé et il est certain qu'avec le retour de la prospérité commerciale du pays, des jours prospères s'annoncent pour le Grand-Tronc qui, mieux que jamais est en mesure d'opérer sa propriété au profit de ses actionnaires.

* * *

L'an dernier le Grand Tronc a payé en salaires proprement dits \$18,274,427, soit \$8,034,710 de plus qu'il y a neuf ans. Les dépenses totales d'exploitation ont été de \$33,451,000, de sorte que la différence de \$15,177,000 représente en grande partie des salaires également. Comme le fait remarquer un confrère, ces chiffres sont suggestifs et, comme industrie, les chemins de fer méritent plus de considération que parfois certaines gens ne sont disposées à leur en accorder.

LA BANQUE MOLSON

La semaine dernière a eu lieu l'assemblée générale des actionnaires de la Banque Molson. Le rapport des directeurs indique que les profits de l'année ont été de \$612,646.41: Les actionnaires peuvent se féliciter d'un tel résultat à la fin d'une année qui n'a pas été au point de vue général des affaires bien satisfaisante. Toutefois, les banques qui ont eu peu de mauvaises créances, ont pu faire une année profitable, grâce aux taux relativement élevés des prêts.

Sur ses profits, la Banque Molson a distribué 10 p. c. de dividendes à ses actionnaires, soit \$337,287.77, elle a versé \$10,000 au fonds de ses employés, payé \$48,518.35 pour dépenses aux édifices de la banque dans ses succursales et amorti de \$100,000 les valeurs et actions diverses en portefeuille. Après le paiement de taxes au montant de \$16,843.50 il reste au crédit du compte de profits et pertes, une somme de \$99,996.79, qui, avec le solde antérieur, porte le crédit de ce compte à une somme de \$153,684.40, somme presque suffisante pour payer deux trimestres de dividende aux actionnaires sur la base habituelle de 10 p. c.

De tels résultats ne peuvent être obtenus que par une administration aussi habile que prudente.

RÉCOLTE DÉFICITAIRE DE PRUNE A PRUNEAUX

Une dépêche confidentielle affirme que la récolte des pruneaux sur la côte du Pacifique, est la plus faible qu'on a vue depuis quinze ans. "L'année 1906" été celle où la récolte a été la meilleure pour la Californie; elle s'est élevée à l'énorme quantité de 210,000,000 de livres. Toute cette récolte fut mise sur le marché avant la récolte de 1907 à une quantité s'élevant approximativement à 20,000,000 de livres. En 1907, la récolte ne fut que de 105,000,000 de livres, soit la moitié du total de 1906; cette année, les expéditeurs bien au courant de la situation s'accordent à dire que la production sera approximativement de 40,000,000 de livres, soit environ 45 p.c., de celle de la dernière saison, le stock de 1907 reporté sur l'année dépassant pas 10,000,000 de livres. Au début de la saison, la récolte était estimée à 50,000,000 de livres; mais tous les vergers donnèrent un rendement bien inférieur au chiffre d'estimation. À cause du manque d'humidité et d'une chaleur excessive en juillet et pendant une partie du mois d'août. En outre de la réduction en tonnage, le fruit est petit et le grossueur varie de 60-70s à 70-80s et quelques fruits ont la grosseur de 50-60s et il n'y en a presque pas qui aient la grosseur 30-40s; une très faible production est de la grosseur 40-50s et une quantité raisonnable est de la grosseur

Les Marchands Australiens

VENDENT

“OXOL”

POUR le BÉTAIL

EN QUANTITÉS IMMENSES.

Les Marchands Canadiens

Feront bientôt la même chose.



“OXOL”

Vivifie, Purifie le Sang et
GUERIT rapidement toutes les
maladies des chevaux, bestiaux,
moutons, porcs, etc.

LES SIX PRÉPARATIONS
SCIENTIFIQUES.

“OXOL”
GUÉRISSENT.

ONGUENT SALUTAIRE
“OXOL”

BOULETTES
“OXOL”
POUR CHEVAUX

MÉDECINE
“OXOL”
POUR LES VEAUX

POMMADE
“OXOL”
POUR VACHES LAITIÈRES

DOSES EN POUDRE
“OXOL”
Pour toux, gourme et maladies
internes du bétail.

POUDRES
“OXOL”
POUR LES PORCS

Nous avons besoin d'un **Bon Marchand** comme
Agent Local dans chaque Ville ou Village du pays.

Un seul Agent Local sera établi dans chaque
place, nous lui fournirons des circulaires descriptives avec son
nom, aussi pancartes, affiches, etc., etc., le tout gratuitement.

Nous l'annoncerons aussi à nos frais comme
seul surintendant de notre commerce dans son territoire
particulier.

Les Marchands Avisés qui écriront immédiate-
ment pour se réserver leur territoire, feront de l'argent avec
“OXOL”, car l'article est incomparable et sera bien annoncé.

✍️ Écrivez aujourd'hui au distributeur général.

Hector L. Déry, **MARCHAND-GRAINETIER**
21, Place Jacques-Cartier,
MONTREAL.

50-60s. En conséquence, il faut fournir à la demande pour les fruits les plus gros, au moyen des grosseurs 30-40s et 40-50s provenant des fruits reportés de la récolte de 1907, dont la qualité est excellente, bien supérieure à celle de tout le fruit produit cette année.

Les causes qui ont contribué à réduire le tonnage de la récolte de cette année ont affecté aussi la qualité du stock dans de nombreux districts, cette année, et en conséquence il y a une grande quantité de fruits non classés qui ne peuvent pas être mis sur le marché, car ils manquent de sucre et sont tellement au-dessous du "standard" qu'ils ne conviennent pas à la consommation. Nous ne voudrions tenir ces fruits sous aucune considération.

"C'est un fait significatif que les expéditions de Californie, pendant les neuf premiers mois de l'année, ont été de 41,000,000 de livres; cela a eu lieu pendant la période la plus inactive qui ait été jamais connue du commerce, alors que partout les marchands de gros achetaient simplement pour leurs besoins actuels, sans s'occuper en quoi que ce soit de leurs besoins futurs. Les expéditions de Californie, pendant les mois d'octobre, novembre et décembre 1906, ont été de 140,000,000 de livres et, pendant les trois mois correspondants de l'année dernière, elles ont été de 68,000,000 de livres; il y a peut-être aujourd'hui en mains 35,000,000 de livres de bons pruneaux, nouveaux et vieux, pas davantage, pour une consommation domestique annuelle qui s'est élevée en moyenne pendant les trois dernières années à 70,000,000 de livres, sans compter la demande européenne qui peut se produire.

"Les empaqueteurs de la côte du Pacifique n'ont pas fait d'achats de spéculation, car les expéditeurs se sont efforcés de couvrir leurs ventes seulement sur toutes les marchandises et ont laissé le producteur avec son stock. L'année dernière, les pruneaux se vendaient en octobre sur une base de 4½ à 5c, tandis que cette année, avec une récolte inférieure, la moitié de celle de l'année dernière et un quart de celle de l'année précédente, une quantité limitée peut être obtenue à présent sur une base de 3½c à 3¾c.

Les stocks de pruneaux dans l'Est ne sont, comme on le sait bien, qu'une petite fraction de ceux d'il y a un an ou deux à la date correspondante et, une fois que la situation sera appréciée et que les marchands de gros de l'Est croiront ce que les empaqueteurs de la côte du Pacifique servent à ce sujet, alors on pourra s'attendre à une forte hausse des prix.

"L'année dernière l'Orégon a produit 30,000,000 de livres de pruneaux tandis que la production sera peut-être, cette saison, de 10,000,000 de livres, dont la plus grande quantité a déjà été vendue. Par conséquent la proportion de pru-

neaux pour fournir à la demande est la plus faible qu'il y ait eu pendant les quinze dernières années dans l'histoire de l'industrie de la côte du Pacifique.

"Jusqu'à date, l'Europe n'a acheté qu'une petite partie de nos pruneaux à cause des fortes récoltes annoncées à l'étranger; mais la récolte de Bosnie sera désappointante. Dans ce pays, les expéditeurs ont vendu plus que ce qu'ils possédaient et leurs forts achats en France, faits pour combler ce qui manquait à leurs ventes ont eu pour effet de durcir les prix dans ce pays. Il en résulte que des ordres considérables ont été donnés par câblogrammes en Californie, au cours de la semaine dernière. Si cet état de chose continue, il aura un effet décisif sur le marché.

JOURNAUX D'ANGLETERRE CONDAMNÉS A DES DOMMAGES-INTERETS ENVERS DES FABRICANTS DE SAVON

Une dépêche de Londres, Angleterre, en date du 27 octobre, annonce que MM. Edward Cook & Co., fabricants de savon, ont obtenu à cette date un jugement libéral de \$115,000 contre certains journaux, dont le propriétaire est Lord Northcliffe, qui accusaient la Compagnie d'essayer de former un trust. William H. Lever, membre libéral du Parlement a obtenu récemment un jugement au montant de \$250,000 plus les frais, contre les mêmes journaux pour une semblable accusation et un procès, de la même nature intenté par Jos. Watson & Sons de Leeds, a été réglé en dehors des tribunaux, par le paiement de dommages-in-

térêts se montant, dit-on, à plus de \$250,000. D'autres maisons accusées par les journaux de Lord Northcliffe de faire partie de la même combine ont des procès non encore réglés. Lord Northcliffe est en ce moment en Amérique.

Inventions nouvelles

Nos lecteurs trouveront plus bas une liste de brevets canadiens récemment obtenus par l'entremise de MM. MARION & MARION, solliciteurs de brevets, Montréal, Canada, et Washington, E. U.

Tout renseignement à ce sujet sera fourni gratis en s'adressant au bureau d'affaires plus haut mentionné.

Nos.

- 114,663—Henri Le Herrenschmidt, Le Genest (Mayenne), France. Procédé de traitement du minéral d'antimoine.
- 114,671—Hans Rles, Munich, Allemagne. Dispositif de chauffage de fournaies à gaz.
- 114,680—Albert Hy Hooper, Hford Ang. Bretelles.
- 114,693—Dent Harrison, Westmount Qué. Séparateur de pâte.
- 114,728—George W. Robertson, Marysville, N.B. Machine à élever les fardeaux dans le cas de déraillement, etc.
- 114,735—George Spaak, Bergvik, Suède. Machine à peler légumes et fruits.
- 114,743—John R. Hendrickson, Sunny Slope, Alta. Support pliant servant à livrer ou recevoir les sacs de malles.
- 114,746—Francis Paul, Jr., Montréal Qué. Machine à laver.

A VENDRE

Trois mille caisses de tomates en conserves, de saveur et qualité supérieures. "La Compagnie de conserves alimentaires Les Becquets."—St-Pierre Les Becquets, Comté de Nicolet, P. Q.

LE NORD-OUEST CANADIEN.

Règlements concernant les Homesteads

Toute section de nombre pair des terres du Dominion, dans l'Ouest du Canada, excepté 8 et 26, non réservée pour les homesteads ou réservée pour fournir des lots à bois pour les colons ou dans tout autre but, pourra être prise comme homestead par tout chef de famille ou par tout individu mâle âgé de plus de dix-huit ans, jusqu'à une étendue de un quart de section de 160 acres, plus ou moins.

Entrée : L'entrée doit être faite personnellement, au bureau local des Terres, pour le district où se trouve le terrain à prendre. \$10.00 seront chargés pour cette entrée.

Devoirs du Colon : Un colon auquel on accorde une entrée pour un homestead, est obligé, par l'Acte des Terres du Dominion et ses amendements, de remplir les conditions s'y rapportant, de l'une des manières suivantes :

(1) Résider au moins six mois sur le homestead et la mise en culture de celui-ci, chaque année, pendant trois ans. La coutume est d'exiger qu'un colon mette quinze acres en culture; mais s'il le préfère, il peut remplacer cela par du bétail. Vingt têtes de bétail étant sa propriété réelle avec des constructions pour les abriter, seront acceptées au lieu de la culture.

(2) Si le père (ou la mère, au cas où le père serait mort) ou toute personne qui est éligible pour faire une entrée de homestead, d'après la teneur de cet acte, réside sur une ferme dans le voisinage du terrain pris comme homestead par la dite personne, les conditions de cet acte, quant au lieu de résidence avant d'obtenir la patente, peuvent être satisfaites par toute personne résidant avec le père ou la mère.

(3) Si le colon a sa résidence permanente sur la ferme qu'il possède dans le voisinage de son homestead, les conditions de cet Acte, quant à la résidence, peuvent être satisfaites par toute personne résidant avec le père ou la mère.

(3) Si le colon a sa résidence permanente sur la ferme qu'il possède dans le voisinage de son homestead, les conditions de cet Acte, quant à la résidence, peuvent être satisfaites par le fait de résidence sur la dite ferme.

La Demande de Lettres Patentes devra être faite au bout de trois ans à l'agent local ou sous-agent ou à l'inspecteur des homesteads. Avant de demander des lettres patentes, le colon devra donner un avis de six mois, par écrit, au Commissaire des Terres du Dominion, à Ottawa, de son intention de ce faire.

Renseignements : Les immigrants nouvellement arrivés recevront au bureau de l'Immigration, à Winnipeg, ou dans tout Bureau des Terres du Dominion, dans l'Ouest du Canada, des renseignements concernant les terres libres ou, des officiers en charge, avis et assistance gratuits pour obtenir les terres qui leur conviennent.

W. W. CORY, Député Ministre de l'Intérieur

RÉGLISSE faite au Canada.

Marque Y. & S.

Chez tous les pharmaciens.

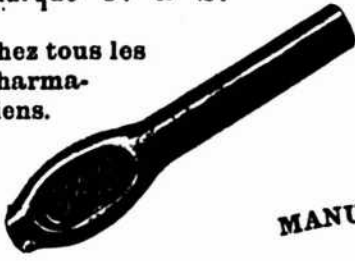

MANUFACTURÉE
PAR
National Licorice Co.
MONTREAL

Boules de Réglisse ACME.
Tablettes de Réglisse M. & R.
Pastilles de Réglisse, etc., etc.
Ligne complète de SPÉCIALITÉS
de RÉGLISSE DURE et MOLLE.

En vente dans toutes les
Maisons de Gros de Confiserie, Produits
Pharmaceutiques et Épicerie.

Le Sel qui ne s'agglutine
ou ne durcit jamais—qui
ne désappointe jamais
—le Sel qui porte cette
marque de commerce.—

Le Sel Windsor



est ce que vos clients
désirent.
Il vous sera profitable de
le mettre en stock.
Il se vend de lui-même.

The Canadian Salt Co.,
Windsor, Ont. Limited



Nous pouvons peu
ajouter à tout ce
qui a été dit sur la
pureté absolue et
la supériorité du

Soda à Pate "Cow" Brand

Quand la confiance du consommateur en ce qu'il accomplit est aussi généralement exprimée, il n'est pas besoin d'une longue argumentation pour indiquer l'avantage qu'il y a à le mettre en stock.

C'est LE MEILLEUR, et il est toujours en paquets *uniquement*.

CHURCH & DWIGHT
Manufacturiers
MONTREAL

La Cause Contre les Pré-servatifs est Réglée.

Le Gouvernement a trouvé qu'ils sont nuisibles, et ce n'est qu'une question de temps pour qu'ils soient prohibés. Avec des marchandises pures sur vos rayons, vous serez en sécurité quand ce moment arrivera.

LES 57 VARIÉTÉS HEINZ

Purs Produits Alimentaires

sont la sorte qu'il y a toujours sécurité à vendre; ils ne contiennent aucun préservatif, ni ingrédient nuisible d'aucune espèce. L'étiquette garantit une pureté absolue.

Tout ce qui porte le nom de HEINZ est d'une Vente Sure.

H. J. HEINZ COMPANY

New York Pittsburgh Chicago London

Epicerie, Provisions, Vins et Liqueurs.

REVUE DES MARCHES

COMMERCE

Nous voici sortis des élections; les résultats du vote sont connus, il n'y a plus à les discuter et les affaires vont reprendre le dessus. Il n'y a pas à se dissimuler que dans trois ou quatre semaines il ne faudra plus guère compter sur les expéditions par eau et que la température peut nous réserver des surprises qui rendront difficiles les transports par voie ferrée et par routes carrossables. Il est donc bon d'être prévoyant et de ne pas attendre à l'extrême limite pour passer les ordres d'approvisionnement d'hiver.

La fin de la saison de navigation est contrariée par la brume et la fumée; cette semaine encore les navires océaniques ont été retardés sur le fleuve, il est à espérer que la pluie que nous avons eue et celle qui nous menace vont dissiper ces deux fléaux de la navigation qui, cette année, ont été particulièrement nuisibles aux intérêts du commerce.

FINANCES

La Banque de Montréal annonce la prochaine assemblée générale annuelle de ses actionnaires pour le 7 décembre prochain, ainsi que le paiement d'un dividende trimestriel de 2 1/2 p. c. le 1er décembre.

La Banque de Hamilton annonce le paiement d'un dividende trimestriel de 2 1/2 p. c. à ses actionnaires le 1er décembre et son assemblée générale annuelle pour le 18 janvier.

La Home Bank of Canada paiera un dividende trimestriel de 1 1/2 p. c. à ses actionnaires le 1er décembre prochain.

Le ton de la Bourse de Montréal a été ferme durant toute la semaine, bien que dans les derniers jours, le volume des transactions ait diminué.

L'action du Detroit a fait un gain de 4 1/2 points, elle a profité du rejet du tarif de 3c. à Cleveland; on augure de ce rejet qu'un même sort attend le projet du maire de Detroit.

Les actions du Lac des Bois et des Moulins Ogilvie sont en hausse, le dernier rapport annuel de ces deux Compagnies a favorablement impressionné le monde de la Bourse en leur faveur.

QUEBEC STEAMSHIP CO. LIMITÉE.

New-York, Bermudes et Indes Occidentales.

Lignes de la Malle Royale.

Partant de la jetée 47, North River, New-York.
De New-York aux Bermudes.

Le BERMUDIAN, 5530 tonnes, à 11 hrs a. m., 4, 14 et 25 Novembre.

De New-York aux Indes Occidentales.
St-Thomas, Ste-Croix, St-Kitts, Antigua, la Guadeloupe, St-Domingue, la Martinique, Ste-Lucie, la Barbade et Demerara.

Steamer Farima, à 2 p. m. 31 Octobre.

La Ligne du St-Laurent

Le steamer en fer à double hélice, le CAMPANA, de 1,700 tonnes, doit partir de Montréal, pour son dernier voyage de la saison, Lundi le 3 Novembre à 4 p. m. pour le Bassin de Gaspé, Malbais, Percé, Grande Rivière, Summerside, Charlottetown et Pictou.

On peut se procurer des tickets dans tous les principaux bureaux de tickets.

Pour fret, passage et assurance, s'adresser à A. E. Outarbridge & Co., 29 Broadway, New-York. Arthur Ahern, Secrétaire, Québec.

J. G. BROOK & CO., AGENTS,
311, Rue des Commissaires, Montréal.

GRAND TRUNK RAILWAY SYSTEM

TAUX REDUITS

EN VIGUEUR JUSQU'AU 31 OCTOBRE

1908 INCLUSIVEMENT

Billets de seconde classe pour colons, de Montréal à :-

SEATTLE, VICTORIA,
VANCOUVER, PORTLAND: \$52.70

SAN FRANCISCO,
LOS ANGELES: \$54.00

MEXICO CITY, MEX.: \$59.50

Prix bas pour plusieurs autres endroits.

Les Wagons-lits pour Touristes

Quitent Montréal les Lundis, Mercredis et Vendredis à 10.35 p. m., pour les passagers ayant des billets de première ou de seconde classe pour CHICAGO et L'OUEST jusqu'à la Côte du Pacifique. Un prix nominal est chargé pour les lits qui peuvent être réservés à l'avance.

Bureau des Billets en Ville

130 rue Saint-Jacques, Tél., Main 460 et 461,
ou à la Gare Bonaventure.

Voici les différences survenues depuis notre dernière revue:

Gains.—Detroit United Ry. 112; Illinois (préf.), 7-8; Montreal Street Ry. (ancien), 35-8; Sao Paulo (com.) 2; Toledo Ry., 11-4; Twin City (com.) 2; Winnipeg Ry., 3 1-4; Bell Telephone Co. Mackay (préf.), 1-2; Mexican L. & P. (com.), 37-8; Richelieu & Ontario 12; Rio de Janeiro L. & P., 31-8; Dom. Iron & Steel (com.), 1-4; Dom. Textile (com.), 1; Lake of the Woods (com.) 1; Lake of the Woods (préf.), 1-4; Laurentide Pulp (préf.), 1-4; Ogilvie (com.) 2; Ogilvie (préf.), 5; Penmans (com.) 23-4.

Pertes.—Can. Pac. Ry. 112; Havana Electric (com.), 3-8; Havana Electric (préf.), 1; Montreal Street (nouveau) 2; Twin City (com.), 11-4; Montreal H. & P., 1-8; Dom. Coal (com.), 3-4; Dom. Iron & Steel (préf.), 5; Dom. Textile (préf.) 1-2; Laurentide Pulp (com.) 23-4; Montreal Cotton, 1.

Nous donnons la cote de la dernière transaction pour chacune des valeurs ci-après:

Chemins de fer	
Can. Pac. Railway	112
Duluth S. S. & A. Ry. (com.)	15 1/2
Duluth S. S. & A. Ry. (préf.)	24 1/2
Minn. St. Paul & Soo (com.) (ex div.)	123
Minn. St. Paul & Soo (préf.)	149 1/2
Tramways	
Detroit United Railway	112
Halifax Electric Transit	102
Hamilton Electric Railway	92
Havana Electric Ry. (com.)	3 1/2
Havana Electric (préf.)	8 1/2
Illinois Traction (préf.)	82
Montreal Street Railway	35-8
Montreal Street (nouveau)	2
Ohio Traction	73
Sao Paulo (com.)	2
Sao Paulo (préf.)	107
St. John Railway	100
Toledo Railways	11-4
Toronto Railways	11-4
Tri-City (com.)	71
Tri-City (préf.)	75 1/2
Trinidad Railway	75 1/2
Twin City Rapid Transit (com.)	11-4
Twin City Rapid Transit (préf.)	11-4
West India Electric (com.)	65 1/2
Winnipeg Electric Street Railway (com.)	3 1/2
Winnipeg Electric Ry. (préf.)	5
Télégraphes, etc.	
Bell Telephone	112
Mackay (com.)	1-2
Mackay (préf.)	1-2
Montreal Telegraph	141
Divers	
Can. North West Land	11-4
Mexican Light & Power (com.)	37-8
Mexican L. & P. (préf.)	37-8

Montreal L. H. & P.	108
Montreal Loan and Mortgage	133
Recheien & Ontario Nav.	75 1/2
Rio de Janeiro L. & P.	66 3/4
Windsor Hotel.	103

Valeurs Industrielles

Auto Ry. Signal	50
Packers (com.)	68
Packers (préf.)	75
Canadian Converters.	45
Canadian General Electric.	100 1/2
Dom Coal (com.)	48
Dom Coal (préf.)	100
Dom Iron & Steel (com.)	16 3/4
Dom Iron & Steel (préf.)	59
Dom Textile (com.)	41
Dom Textile (préf.)	85
International Coal (com.)	62
I P Cement.	122
Lake of the Woods (com.)	94
Lake of the Woods (préf.)	115 1/4
Laurentide Pulp (com.)	99 3/4
Laurentide Pulp (préf.)	112
Magdalen Islands (com.)	31 1/2
Magdalen Islands (préf.)	5
Marconi Wireless.	\$1.59
Montreal Coal	90
Montreal Cotton	105
Montreal Steel Works (com.)	71
Montreal Steel Works (préf.)	95
Nova Scotia Steel (com.)	48
Nova Scotia Steel (préf.)	115
Orléans Flour Mills (com.)	103 1/4
Orléans Flour Mills (préf.)	120
Penmans (com.)	37 3/4
Penmans (préf.)	80
Shawinigan W. & P.	78

Bons et obligations

Bell Telephone.	98 1/2
Cable	86
Canadian Converters.	88
Detroit United	99 1/2
Dominion Textile, D.	85
Dominion Textile, C.	85
Dominion Textile, B.	87
Dominion Textile, A.	84
Dominion Textile (fractions)	105
Dominion Coal	91
Dominion Cotton.	97
Dominion Iron & Steel	76
Halifax Traction	99 3/4
Havana Electric	85
Intercolonial Coal	95
Kewatin Mills	100 3/4
Lake of the Woods.	105 1/2
Laurentide Pulp	112
Magdalen Islands	94
Mexican Electric L. & P.	86 1/4
Mexican Electric Light Co.	86 3/4
Montreal L. H. & P.	96 1/2
Montreal Steel Works.	97 3/4
Montreal Street Railway.	100
Montreal Warehousing	92 3/4
Nova Scotia Steel	106 1/2
Nova Scotia Cons.	101
Orléans B.	106 1/4
Montreal Street Railway.	100
Pen Bros.	103
Rio de Janeiro L. & P.	87 1/2
S. Paulo	97
St. John Railway	103 1/2
India Electric	86
Windsor Hotel.	93 1/4
Winnipeg Electric Street Ry.	102 1/2

nement d'hiver et on s'attend à une certaine animation dans les affaires jusqu'à la fin de la navigation.

Il y a, cette semaine, très peu de changement de prix, nous les indiquons aux paragraphes suivants: chocolats, farines et fruits secs.

Les lards américains font défaut et on parle d'un prix de \$28 par quart pour ceux attendus.

SUCRES

La demande est simplement passable; les prix sont sans changement, une raffinerie les a relevés de 10c. le 24 pour les baisser d'autant le 27, de sorte que nos prix de la semaine dernière sont encore ceux d'aujourd'hui.

Nous cotons:

Extra granulé . sac 100 lbs.	4.55
Exera granulé baril	4.60
Extra granulé 1-2 baril	4.75
Extra granulé, balle 5 x 20	4.60
Extra ground baril	5.00
Extra ground bte 50 lbs.	5.20
Extra ground. 1-2 bte 25 lbs.	5.40
No 1 Yellow baril	4.20
No 1 Yellow, sac 100 lbs. net	4.15
No 2 Yellow baril	4.30
No 3 Yellow baril	4.40
Powdered baril	4.80
Powdered bte 50 lbs.	5.00
Paris Lump bte	5.45
Paris Lump 1-2 bte 50 lbs.	5.55
Paris Lump 1-4 bte 25 lbs.	5.75
Paris Lump, bte 5 lbs., bte	0.35

Sucres bruts cristallisés	0.00	4.50
Sucres bruts non cristallisés	0.00	4.00

MELASSES

La demande est assez bonne pour petits lots; les prix sont fermes mais sans changement.

		Legal.	
Barbade choix, tonne	0.36	0.37	0.39
Barbade, tierce et qrt.	0.38 1/2	0.39 1/2	0.41 1/2
Barbade demi qrt.	0.39 1/2	0.40 1/2	0.42 1/2
Barbade fancy (sirop) tonne	0.39	0.40	0.42
Barbade fancy (sirop) quart	0.41 1/2	0.42 1/2	0.44 1/2
Barbade fancy (sirop) 1-2 quart	0.42 1/2	0.43 1/2	0.45 1/2

Les prix s'entendent: 1ère colonne, pour territoire ouvert; 2e colonne, pour territoire combiné; 3e colonne, pour Montréal et ses environs.

SIROPS DE TABLE

Nous cotons:

Quarts	lb.	0.03 1/2
1-2 quarts	lb.	0.03 1/2
1-4 quarts	lb.	0.03 1/2
Seaux de 38 1-2 lbs.	le seau	1.75
Seaux de 25 lbs.	le seau	1.25
Canistres 2 lbs., 2 oz. à la cse, cse		2.40
Canistres 5 lbs., 1 oz. à la cse, cse		2.75
Canistres 10 lbs., 1/2 oz. à la cse, cse		2.65
Canistres 20 lbs., 1/4 oz. à la cse, cse		2.60

GLUCOSE

Nous cotons par 100 livres.

En barils	3.65
En quarts	3.80
En demi-quarts	3.95

THES

Il y a une demande modérée pour les thés de toutes provenances; les prix restent bien tenus sans changement.

CHOCOLATS

La maison Mentier a avancé ses prix et le commerce de détail paiera 1c. d'avance par livre sur les chocolats en tablettes, paquets de lb., 1 1/2 lb., 1-4 lb. et 1-8 lb.

Les pastilles en caissettes de bois; les croquettes en étuis ont été avancées de 15c. on les vend maintenant de \$2.30 à \$2.40 au lieu de \$2.15 à \$2.25. Les petits étuis sont de 80 à 90c.

EPICES PURES, GRAINES ET SEL

Bonne demande pour les épices en général; pas de changement de prix.

Nous cotons:

Allspice, moulu	lb.	0.12	0.17
Anis	"	0.11	0.12
Canary Seed	"	0.04 1/2	0.05
Cannelle, moulue	"	0.15	0.18
Cannelle en mattes	"	0.14	0.20
Clous de girofle moulus	"	0.00	0.18
Clous de girofle entiers	"	0.18	0.22
Crème de tartre	"	0.20	0.24
Gingembre moulu	"	0.15	0.18
Gingembre en racine	"	0.21	0.23
Graine de lin	"	0.03 1/2	0.04
Graine de chanvre	"	0.08	0.10
Maïs moulu	"	0.70	0.75
Mixed Spices moulues	"	0.17	0.22
Mixed Spices non moulues	"	0.14	0.16
Muscade blanchie	"	0.25	0.40
Muscade non blanchie	"	0.30	0.60
Muscade moulue	"	0.45	0.50
Pimento (Jamaïque)	"	0.07 1/2	0.10
Piments (clous ronds)	"	0.10	0.12
Polvre blanc rond	"	0.15	0.18
Polvre blanc moulu	"	0.20	0.23
Polvre noir rond	"	0.10	0.13
Polvre noir moulu	"	0.13	0.15
Polvre de Cayenne pur	"	0.20	0.25
Whole Pickle Spice	"	0.13	0.16
Sel fin, quart, 3 lbs.		0.00	2.90

Il n'y a rien qui donne une satisfaction aussi constante qu'un



TELEPHONE

dans un Bureau ou une Résidence.
C'est un messenger fidèle et toujours prêt.
Il étend votre champ d'utilité.
Il augmente votre confort.
Il double votre capacité d'affaires.

LA COMPAGNIE CANADIENNE
DU
TELEPHONE BELL.



Cette étiquette garantit la
qualité du tabac noir
à chiquer

Black Watch

En grosses palettes. 2010

En Vente

Chez tous les Marchands de Gros

REVUE GENERALE

EPICERIE

l'activité est grande pour la livraison de fruits de la Méditerranée récemment arrivés, mais on n'a pas encore reçu un grand nombre d'ordres pour l'approvisionnement.

Sel fin, quart, 5 lbs.	0.00	2.80
Sel fin, quart, 7 lbs.	0.00	2.75
Sel fin, 1-4 sac, 56 lbs.	0.00	0.40
Sel fin, sac, 2 cwts	0.00	1.35
Sel fin en quart de 280 lbs.:		
Ordinary fine	0.00	1.70
Fine	0.00	2.00
Dairy	0.00	2.10
Cheese	0.00	2.20
Sel gros, sac	0.65	0.70

ORGE

Nous cotons:

Orge mondé (pot), sac	2.50	2.60
Orge mondé (pot), baril	5.25	5.50
Orge mondé (pot), lb.	0.00	0.03
Orge perlé (pearl), sac	3.75	3.90
Orge perlé (pearl), lb.	0.00	0.04

VINAIGRE

Nous cotons, prix nets:

Bolman, cruches pallées, 4 gall. imp. cruche	0.00	2.20
Domestique, triple, cruches pallées, 4 gal. imp. cruche	1.20	1.30
72 grains le gall.	0.12	0.14
88 grains le gall.	0.14	0.16
118 grains (proof) . . . le gall.	0.20	0.22

LEGUMES SECS

Nous cotons:

Fèves de Lima la lb.	0.08	0.08
Fèves blanches importées, minot	1.75	1.85
Fèves blanches importées, lb	0.03	0.03
Fèves blanches, Can., minot	2.00	2.10
Fèves blanches, Can. . . . lb.	0.00	0.04
Fèves brunes lb.	0.04	0.05
Pois verts No 1 la lb.	0.03	0.04
Pois à soupe No 1, jaunes . . le minot	1.27	1.35
Pois à soupe No 1, jaunes, moins d'un minot lb.	0.00	0.02
Pois fendus sac	2.70	2.80
Pois fendus lb.	0.03	0.03
Blé-d'Inde à soupe, cassé, sac	3.00	3.10
Blé-d'Inde à soupe, cassé, lb.	0.00	0.04

RIZ

Nous cotons:

Riz importés.

Riz Patna, sacs de 112 et 224 lbs., suivant qualité, lb.	0.04	0.05
Riz Patna sacs de 56 lbs., suivant qualité lb.	0.04	0.05
Riz Caroline	0.10	0.11
Riz moulu	0.04	0.06
Riz soufflé (puffed) caisse de 36 paquets de 2 pintes . .	0.00	2.90
Riz décortiqués au Canada:		
Qualité B, suivant quantité et emballage 100 lbs.	3.15	3.35
Qualité CC, suivant quantité et emballage, 100 lbs.	3.05	3.25
India Bright (sac de 250 lbs.)	3.40	3.50
Luster	3.55	3.62
Polished Patna	0.00	3.75
Mandarin Patna	4.15	4.25
Impérial Glacé Patna	4.40	4.50
Japan glacé	4.80	4.40
Crystal Japan	4.65	4.75
Snow Japan	4.80	4.90
Japan Ice Drips	4.90	5.00

FARINES ET PATES ALIMENTAIRES

Le marché qui était pour ainsi dire dépourvu de farine de sarrasin est de nouveau approvisionné, mais avec de la farine de sarrasin de la nouvelle récolte qu'on cote \$2.90 le sac.

Nous cotons:

Farine patente hongroise, qt.	6.30	6.60
Farine patente hongroise, sac	3.25	8.40
Farine patente 1-2 sac	0.00	1.80
Farine patente 1-4 sac	0.90	0.95
Farine patente, 24 1/2 lbs.	0.87	0.90

Farine patente 14 lbs.	0.50	0.52
Farine patente 7 lbs.	0.26	0.28
Farine forte qt.	0.00	6.10
Far. patente à pâtisserie, qt.	6.75	6.85
Farine patente à pâtisserie, 1-2 qt.	0.00	3.15
Farine straight rollers, qt.	5.15	5.30
Farine straight rollers, sac	2.45	2.55
Farine d'avoine granulée, sac	2.75	2.90
Farine d'avoine Standard, sac	2.75	2.90
Farine d'avoine fine sac	2.75	2.90
Farine d'avoine roulée, baril	5.70	5.90
Farine d'avoine roulée, sac	2.65	2.75
Farine d'avoine roulée, pochette de 6 livres	0.23	0.27
Farine de sarrasin sac	0.00	2.90
Farine de blé-d'Inde ord. sac	1.80	1.90
Farine de blé-d'Inde (gold dust) sac	2.50	2.60
Farine de blé-d'Inde (gold dust) baril	5.30	5.50
Banner, Saxon et Quaker Oats, caisse	4.00	4.10
douzaine		2.60

Vermicelle, macaroni et spaghetti canadiens, en vrac, boîtes de 5 et 10 lbs., la lb.	0.44	0.64
baril, de 75 lbs., la lb.	0.04	0.64
Vermicelle, macaroni, spaghetti pâtes assorties: alphabet, chifres, animaux, nouilles, coudes, importés en vrac, la lb.	0.07	0.07
En paquets de 1 lb., la lb.	0.08	0.13
Taploca pearl, la lb.	0.04	0.05
Taploca seed la lb.	0.05	0.05
Taploca flake, la lb.	0.07	0.08
Sagou la lb.	0.04	0.07

FRUITS SECS

Les fruits de la nouvelle récolte arrivés sur place, sont en très bonne forme de pour la plupart, surtout les raisins de Valence qui sont très recherchés.

Nous cotons ci-dessous les figures nouvellement arrivées.

Dattes et Figues

Dattes en vrac lb.	0.03	0.05
Dattes en pqt. de 1 lb. lb.	0.05	0.06
Figues, Smyrne, bte à gants, 16 oz., 10 lbs., 5 cour. . lb.	0.10	0.11
Figues, Smyrne, bte 10 lbs., 4 cour lb.	0.09	0.10
Figues, Smyrne, bte 10 lbs., 5 cour. lb.	0.09	0.10
Figues, Smyrne, bte 33 lbs., 6 cour. lb.	0.12	0.13
Figues, Smyrne, bte de 14 lbs., 9 cour. lb.	0.13	0.14
Figues Smyrne, bte de 1 lb.	0.10	0.10
Figues en sacs lb.	0.03	0.04
Figues en mattes de 33 lbs.	1.20	1.25

Pruneaux

Pruneaux Californie 20/30	0.11	0.12
Pruneaux Californie 30/40	0.09	0.10
Pruneaux Californie 40/50	0.08	0.09
Pruneaux Californie 50/60	0.08	0.09
Pruneaux Californie 60/70	0.07	0.08
Pruneaux Californie 70/80	0.07	0.07
Pruneaux Californie 80/90	0.06	0.07
Pruneaux Californie 90/100	0.06	0.06
Pruneaux Californie 100/120	0.05	0.05

Raisins de Corinthe

Corinthe Amalfias	0.06	0.06
Corinthe Filiatras	0.06	0.06
Corinthe Vostizzas	0.08	0.09
Corinthe nettoyés	0.06	0.07
Corinthe nettoyés, 50 pqt. de 1 lb., à la boîte	0.07	0.07
Corinthe nettoyés aux E.-U., paquet de 1 lb.	0.07	0.07

Raisins de Malaga

3 couronnes bte	2.50	2.75
4 couronnes bte	3.00	3.25
5 couronnes bte	4.00	4.25
6 couronnes bte	4.75	5.00
8 couronnes bte	5.75	6.00
3 couronnes 1/2 bte	0.70	0.75
4 couronnes 1/2 bte	0.80	0.85
6 couronnes 1/2 bte	1.10	1.15
8 couronnes 1/2 bte	1.60	1.70
Epépinés lb.	0.08	0.09
Loose Muscatels, cour. 22", lb.	0.08	0.08

Raisins Sultana.

Sultans, qualité, choix	0.10	0.15
Sultanas de Californie foncés		0.09
Raisins de Valence	lb.	lb.
Valence fine off Stalk (1908)	0.05	0.05
Valence fine off Stalk, 1-4 boîte	0.00	0.00
Valence Selected (1908)	0.06	0.06
Valence Layers (1908)	0.06	0.06

Raisins de Californie

Epépinés, paq. 1 lb., fancy	0.10	0.11
Epépinés, paq. 1 lb, choix	0.09	0.10
Noix et Amandes	lb.	lb.
Amandes Aberranes	0.10	0.11
Amandes Tarragone	0.12	0.13
Amandes Valence écalées	0.28	0.30

LA Moulange Champion



moud de deux à cinq minots à l'heure par force de cheval; n'est-ce pas que c'est superbe et extraordinaire et nous pouvons le prouver. Demandez le CATALOGUE, la liste de prix et le livret de certificats.

S. VESSOT & CIE

Seuls Manufacturiers, Joliette, P. Q.

Lacaille, Gendreau & Cie

Successeurs de Chs. Lacaille & Cie

EPICIERS EN GROS

Importateurs de Mielasses, Sirops, Fruits Secs, Thé, Vins, Liqueurs, Sucres, Etc., Etc.

Spécialité de Vins de Masse de Sicile et de Tarragone.

329 Rue St-Paul et 14 Rue St-Dizier

MONTREAL

Les inflammations du sabot, Caquelets au Jarret, Inflammations des Bourses sont difficiles à guérir, cependant



ABSORBINE

enlèvera ces tares et ne laissera pas de marque, ne fait pas d'ampoules et n'enlève pas le poil. Guérit toute grosseur ou enflure. Le cheval peut être employé. \$2.00 la bouteille livrée. Brochure 6 D gratuite.

ABSORBINE J.R. (pour l'espèce humaine, \$1.00 la bouteille). Pour Furoncles, Contusions, Anciennes Plaies, Enflures, Goitres, Varices, Varicocèles. Soulage la douleur.

W. F. YOUNG, P. D. F. 206 RUE MONMOUTH, SPRINGFIELD, MASS.

AGENTS CANADIENS: LYMAN SONS & Co., MONTREAL

Avelines	0.10	0.11
Noix Grenoble Mayette	0.14	0.16
Noix Marbot	0.11	0.12
Noix de Bordeaux écalées	0.24	0.26
Noix du Brésil	0.15	0.17
Noix de coco rapée en seau, lb.	0.00	0.16
Noix Pécan polies, larges	0.17	0.19
Noix Pécan polies, Jumbo	0.22	0.23
Noix Pécan cassées 1 lb.	0.00	0.09
Peanuts	0.09	0.14
Fruits évaporés	lb.	lb.
Abricots	lb. 0.10	0.12
Nectarines	lb. 0.09	0.11
Pêches	0.11	0.12
Pêches	0.10	0.13
Pommes tranchées évaporées	btes de 50 lbs.	0.07 0.07
Pelures de fruits	lb.	lb.
Citron	lb. 0.09	0.10
Orange	lb. 0.10	0.11
Citronnelle	lb. 0.16	0.17

CONSERVES ALIMENTAIRES

Conserves de Légumes

Très bonne demande pour la plupart des conserves de légumes; les prix sur place ne varient pas.
 Les nouvelles reçues au sujet des champignons sont qu'ils sont rares et que les empaqueteurs ne veulent pas charger pour expédition à date fixe.
 Sur place, les champignons ne sont pas en abondance; quelques maisons mêmes sont à court de champignons de choix.

	Par doz.	
	Groupe No 2	Groupe No 1

Asperges entières importées:		
Boîtes de 1½ lb.	3.25	3.40
Boîtes de 2 lbs.	3.75	3.90
Boîtes de 3½ lbs.	6.00	6.25
Asperges sous verre, 1-2 flacons	3.50	6.50
Asperges sous verre, importées		
1-2 flacons	8.50	9.00
Asperges (Pointes), 2 lbs.	2.95	3.00
Baked Beans, sans sauce, 1 lb.	0.00	0.50
Baked Beans, sans sauce, 2 lbs	0.00	0.80
Baked Beans, sans sauce, 3 lbs	0.00	1.00
Baked Beans, avec sauce, 1 lb	0.00	0.50
Baked Beans, avec sauce, 2 lbs	0.00	0.80
Baked Beans, avec sauce		
3 lbs.	0.00	1.00
Battaraves tranchées Simcoe, 2 lbs.	0.95	0.00
Battaraves tranchées Simcoe, 3 lbs.	1.25	0.00
Battaraves entières Simcoe, 2 lbs.	0.95	0.00
Battaraves entières, Rose Bud, 3 lbs.	1.25	0.00
Battaraves entières, Rose Bud, 2 lbs.	1.15	0.00
Battaraves entières, Rose Bud, 3 lbs.	1.40	0.00
Battaraves entières, Rose Bud, 2 lbs.	0.85	0.90
Battaraves en épis	gal. 4.50	0.00
Boîtes imp.	boîte 0.08	0.11
Boîtes	2 lbs. 0.95	1.00
Boîtes	3 lbs. 1.05	1.10
Chap Simcoe	gal. doz. 0.00	4.75
Champignons	boîte 0.17	0.18
Champignons hôtel	boîte 0.18	0.19
Champignons choix	boîte 0.20	0.21
Champignons, 1er choix	bte 0.21	0.22
Champignons de Paris	bte 0.21	0.22
Champignons extra choix, bte	0.24	0.25
Choux	3 lbs. 0.90	0.95
Choux-fleurs	2 lbs. 1.45	1.50
Choux-fleurs	3 lbs. 1.85	1.90
Choux de Bruxelles imp.	0.15	0.16
Conilles	3 lbs. 1.10	1.15
Conilles	gal. 3.50	3.55
Conilles (Pumpkins)	3 lbs. 0.80	0.85
Conilles (Pumpkins)	gal. 2.75	2.80
Conilles	2 lbs. 1.25	1.30

SUCRE

La prochaine fois que vous achèterez un approvisionnement de Sucre Granulé, demandez le sucre



Le plus pur et le meilleur. On l'obtient en paquets d'origine.—Barils d'environ 300 livres et Sacs de 100, 50 et 20 livres.

The Canada Sugar Refining Co.
 LIMITED
 MONTREAL

Epinards	3 lbs.	1.80	1.85
Epinards	gall.	5.00	5.05
Epinards imp.	bte	0.11	0.12
Fèves Golden Wax Midget, "Auto"	2 lbs.	0.00	1.25
Fèves Golden Wax	2 lbs.	0.85	0.90
Fèves Golden Wax	3 lbs.	1.35	1.40
Fèves Golden Wax	gallon	4.00	4.05
Fèves Vertes	2 lbs.	0.85	0.90
Fèves Vertes	3 lbs.	1.35	1.40
Fèves Refugee Midget "Auto"	0.00	1.25	
Fèves Crystal Wax	2 lbs.	0.95	1.00
Fèves Red Kidney	2 lbs.	0.95	1.00
Fèves de Lima	2 lbs.	1.25	1.30
Flageolets importés	bte	0.13	0.15
Haricots verts importés	bte	0.13	0.17
Macédoine de légumes	bte	0.10	0.16
Macédoine de légumes sous verre, flacon		0.24	0.33
Marinades en seau	gall.	0.45	0.65
Navets	3 lbs.	0.95	1.00
Okra	3 lbs.	0.00	2.50
Panais	2 lbs.	0.95	1.00
Panais	3 lbs.	1.05	1.10
Petits pois imp., ml-fins, bte	0.09	0.12	
Petits pois imp., fins	bte	0.11	0.14
Petits pois imp., ext. fins, bte	0.12	0.16	
Petits pois imp., surfins	bte	0.14	0.19
Pois No 1, extra fine, sifted,	1 lb.	1.07	1.12
Pois No 1, extra fins sifted,	2 lbs.	1.37	1.42
Pois No 3, Early June, 2 lbs	0.82	0.87	
Pois No 2, Sweet Wrinkle,	2 lbs.	0.92	0.97
Pois No 4, Standard	2 lbs.	0.77	0.82
Pois No 4	gallon	3.72	3.77
Succotash	2 lbs.	1.15	1.20
Tomates	1 gallon	3.10	3.15
Tomates	2 lbs.	0.85	0.90
Tomates	3 lbs.	0.95	1.00
Truffes, 1-8 boîte		5.00	5.40

Conserves de fruits

La demande est moindre que pour les conserves de légumes, e pendant elle est encore très satisfaisante. Les pêches sont les conserves les plus demandées en ce moment.

Nous cotons:

		Par doz.	
		Groupe No 2	Groupe No 1
Abricots de Californie,			
2 1-2 lbs.	0.00	3.50	
Ananas coupés en dés 1½ lb.	0.00	1.50	
Ananas entiers importés,			
2 1-2 lbs.	1.80	2.25	
Ananas entiers importés,			
1 1-2 lbs.	1.40	1.45	
Ananas tranchés (emp. Can.)	2 lbs.	1.90	1.95
Ananas râpés (emp. Can.)	2 lbs.	1.90	1.95
Ananas râpés (emp. Can.)	2 1-2 lbs.	2.40	2.45
Bluets Standard	2 lbs.	0.85	0.90
Bluets Standard	gall.	0.00	4.50
Cerises noires sans noyau,	2 lbs.	1.90	1.95
Cerises noires avec noyau,	2 lbs.	1.50	1.55
Cerises rouges sans noyau,	2 lbs.	1.90	1.95
Cerises blanches sans noy.	2 lbs.	2.00	2.05
Cerises blanches avec noy.	2 lbs.	1.60	1.65
Cerises rouges avec noyau,	2 lbs.	1.50	1.55
Cerises rouges sans noyau,	gall.	8.00	0.00
Cerises rouges avec noyau,	gall.	6.50	0.00
Fraises sirop épais	2 lbs.	1.90	1.95
Fraises (confitures)	2 lbs.	2.15	2.20
Fraises Standard	gall.	7.00	7.05

La Vente est Facile

quand le client spécifie l'article et le demande par son nom.

Un épicié ne perd jamais un client quand il lui vend *ce qu'il commande*.

C'est que le client ne demande que l'article auquel il a confiance.

Voilà pourquoi les **Conserves Clark** augmentent votre commerce.

On les demande si souvent que le fournisseur sait qu'il peut les recommander sans crainte.

Toutes les LIGNES sont bien annoncées.

WM. CLARK, Manufacturier
 MONTREAL

Fraises Solid Pack . gall.	9.75	9.80
Fraises Américaines . 1 lb.	0.00	1.60
Framboises, heavy syrup		
2 lbs.	1.90	1.95
Framboises preserved, 2 lbs.	2.15	2.20
Framboises (solid pack) gal.	9.75	9.80
Framboises Standard . gall.	7.00	7.05
Gadelles rouges (solid pack),		
gall.	7.00	0.00
Gadelles rouges (Standard) gal.	6.00	0.00
Gadelles rouges, heavy		
syrup 2 lbs.	1.90	1.95
Gadelles rouges, Preserved,		
2 lbs.	2.15	2.20
Gadelles noires (Solid Pack)		
gall.	8.00	0.00
Gadelles noires, heavy syrup,		
2 lbs.	1.90	1.95
Gadelles noires, preserved,		
2 lbs.	2.15	2.20
Gadelles noires, Standard,		
gall.	6.25	0.00
Groselles, heavy syrup		
2 lbs.	2.10	2.15
Groselles, preserved, 2 lbs.	2.35	2.40
Groselles, Standard . gall.	6.00	0.00
Groselles, solid pack . gall.	8.00	0.00
Lawton Berries, heavy syrup,		
2 lbs.	1.90	1.95
Lawton Berries, preserved,		
2 lbs.	2.15	2.20
Lawton Berries, Standard,		
gallon	7.50	7.55
Mûres, sirop épais, 2 lbs.	1.90	1.95
Mûres, preserved . 2 lbs.	2.15	2.20
Mûres, Standard . . gallon	7.00	7.05
Mûres, solid pack . gallon	9.75	9.80
Olives en jarres, 1 gal. . gal.	0.00	1.49½
Olives en jarres, 2 gal. . gal.	0.00	1.46½
Olives en jarres, 5 gals., gal.	0.00	1.43
Pêches jaunes, bte plate, 1½ lb.	1.65	1.70
Pêches jaunes 2 lbs.	1.90	1.95
Pêches jaunes 2½ lbs.	2.60	2.65
Pêches jaunes 3 lbs.	3.00	3.05
Pêches jaunes entières,		
3 lbs.	2.25	2.30
Pêches pelées, ple . . . gall.	6.00	6.05
Pêches blanches . . . 2 lbs.	1.80	1.85
Pêches blanches . . . 2½ lbs.	2.50	2.55
Pêches blanches . . . 3 lbs.	2.75	2.80
Pêches Pie, non pelées,		
3 lbs.	1.40	1.45
Pêches Pie, non pelées, gal.	4.25	4.30
Fruits Pie assortis, gall.		
(ajouter 5 p.c.)		
Poires Flemish Beauty,		
2 lbs.	1.65	1.70
Poires Flemish Beauty,		
2½ lbs.	1.95	2.00
Poires Flemish Beauty,		
3 lbs.	2.10	2.15
Poires (Bartlett . . . 2 lbs.	1.85	1.90
Poires (Bartlett), . . 2½ lbs.	2.15	2.20
Poires (Bartlett) . . . 3 lbs.	2.30	2.35
Poires (pie pelées) . gall.	4.00	4.05
Poires Pie, non pelées 3 lbs.	1.25	1.30
Poires Pie, non pelées, gall.	3.50	3.55
Poires, sirop clair, "Globe",		
2 lbs.	1.25	0.00
Poires, sirop clair, "Globe",		
3 lbs.	1.85	0.00
Pommes Standard . . 3 lbs.	0.95	1.00
Pommes Standard . . . gall.	2.50	2.55
Pommes Preserved . . gal.	3.95	4.00
Pommes Preserved . . 3 lbs.	1.40	1.45
Prunes Damson, sirop clair,		
2 lbs.	0.95	1.00
Prunes Damson, sirop clair,		
3 lbs.	1.35	1.40
Prunes Damson, sirop épais,		
2 lbs.	1.10	1.15
Prunes Damson, sirop épais,		
2½ lbs.	1.75	1.80
Prunes Damson, sirop épais,		
3 lbs.	1.85	1.90
Prunes Damson, Standard,		
gallon	2.85	2.90

“Elite”

CHOCOLAT

Non Sucré

DES EPICIERES

POUR TOUS LES

Besoins de la Cuisine

Tablettes de ¼ lb

FABRIQUÉ PAR

JOHN P. MOTT & CO.,

HALIFAX, N. S.

J. A. TAYLOR, Agent, MONTREAL.

LA FARINE PRÉPARÉE

(Self-Raising Flour)

DE BRODIE & HARVIE

est aujourd'hui la farine préférée des ménagères. Elle donne une excellente pâtisserie, légère, agréable et recherchée par les amateurs. Pour réussir la pâtisserie avec la farine préparée de Brodie & Harvie, il suffit de suivre les directions imprimées sur chaque paquet.

10 et 12 Rue Bleury, MONTREAL

Cahiers Méthodes d'écriture Théorique et Pratique.

Série "Jacques-Cartier," en six cahiers :

No. 1—Étude des quatre principes fondamentaux.

No. 2—Étude des premiers principes, lettres de l'Alphabet.

No. 3—Étude des Boucles et des Capitales.

No. 4—Étude des Majuscules et des Chiffres.

No. 5—Écriture Commerciale.

No. 6—Écriture Commerciale Fine.

Série "Payson, Dunton & Scribner" en cinq cahiers :

Nos. 1 et 2—Premiers principes de l'écriture avec tracés. Nos. 1½, 2½, 3—Premiers principes de l'écriture sans tracés.

Nos. 4 et 5—Écriture Commerciale.

Ces cahiers se vendent partout, au prix de 5 centins chacun.

Robinson's

Patent **Barley**

Servez-vous du Robinson's Barley. Le meilleur aliment pour les Enfants et les Invalides. Spécialité pour la chaleur d'été. Gros échantillon gratis sur demande de

FRANK MAGOR & CO.

403 Rue St-Paul MONTREAL.

Prunes Lombard, sirop clair,		
2 lbs.	0.95	1.00
Prunes Lombard, sirop clair,		
3 lbs.	1.40	1.45
Prunes Lombard, sirop épais,		
2 lbs.	1.15	1.20
Prunes Lombard, sirop épais,		
2½ lbs.	1.80	1.85
Prunes Lombard, sirop épais,		
3 lbs.	1.90	1.95
Prunes Lombard, Standard,		
gallon	3.00	3.05
Prunes de Californie, 2½ lbs.	0.00	2.75
Prunes Greengage, sirop clair,		
2 lbs.	1.35	1.40
Prunes Greengage, sirop clair,		
3 lbs.	1.80	1.85
Prunes Greengage, sirop épais,		
2 lbs.	1.50	1.55
Prunes Greengage, sirop épais,		
2½ lbs.	1.80	1.85
Prunes Greengage, sirop épais,		
3 lbs.	2.00	2.05
Prunes Greengage Standard,		
gallon	4.00	4.05
Prunes Egg, sirop épais,		
2 lbs.	1.50	1.55
Prunes Egg, sirop épais,		
2½ lbs.	1.80	1.85
Prunes Egg, sirop épais,		
3 lbs.	2.00	2.05
Raisins Niagara Blanc, Pres.		
2 lbs.	1.40	1.45
Raisins Niagara Blanc, Stand-		
ard gall.	3.50	3.55
Rhubarbe Preserved . . 2 lbs.	1.75	1.80
Rhubarbe Preserved . . 3 lbs.	2.40	2.45
Rhubarbe gall.	3.25	3.30

Conserves de viandes

Il y a une très bonne demande pour les conserves de viandes, ce qui, à cette saison, sort un peu de l'ordinaire. Les prix sont sans changement.

Prix à la doz de boîtes

	Amér.	Canad
Corned Beef . . . 1 lb.	1.80	1.50 1.55
Corned Beef . . . 2 lbs.	3.30	2.70 2.80
Corned Beef . . . 6 lbs.	10.50	8.50 8.75
Corned Beef . . . 14 lbs.	24.00	20.00 20.80
Roastbeef . . . 1 lb.	1.50	1.55
Roastbeef . . . 2 lbs.	2.70	2.80
Ready Lunch Beef, 1 lb.	1.55	1.60
Ready Lunch Beef, 2 lb.	2.90	3.00
Geneva Sausage, 1 lb.	1.80	1.85
Geneva Sausage, 2 lbs.	3.25	3.35
Cambridge Sausage, 1 lb.	1.75	1.80
Cambridge Sausage, 2 lbs.	3.00	3.10
English Brawn, 1 lb.	1.45	1.50
English Brawn 2 lbs.	3.20	2.60 2.70
Lang. de boeuf, 1½ lb.	8.40	8.00 8.15
Lang. de boeuf, 2 lbs.	9.80	8.50 8.65
Lang. de boeuf, 2½ lbs.	12.90	9.50 9.70
Lang. de boeuf, 3 lb	14.70	0.00 0.00
Lunch Ham 1 lb.	0.00	1.75 1.80
Lunch Ham, 2 lbs.	0.00	3.10 3.20
Lunch Tongues, 1 lb.	4.00	3.30 3.40
Lunch Tongues, 2 lbs.	8.25	6.60 6.75
Mince Meat, en seau . . .	0.07½	0.09
Mince Meat, en seau, imp.	0.16	0.00
Pieds de cochons désosés 1 lb.	0.00	1.45 1.50
Pieds de cochons désosés 2 lbs.	0.00	2.60 2.70
Sliced Smoked beef 1 lb.	3.75	3.35 3.45
Sliced Smoked beef ½ lb.	0.00	2.25 2.3
Sliced Smoked beef ¼ lb.	0.00	1.50 1.55

Conserves de poissons

La demande est très satisfaisante et tout si l'on considère que le commerce est approvisionné de poissons salés et fumés depuis quelque temps.

Aucun changement de prix à signaler.

Nous cotons:

Anchois à l'huile (sulfant format)	doz.	1.60	4.50
Caviar	1-8 lb. doz.	3.50	3.75
Caviar	1-4 lb. doz.	6.75	7.00
Caviar	1-2 lb. doz.	13.00	13.50
Caviar	1 lb. doz.	25.00	25.50
Clams	1 lb. doz.	0.95	1.10
Crabes séchés	doz.	3.50	3.60
Crevettes [Shrimps] boîtes	.1 lb.	1.65	1.75
Crevettes (Shrimps) boîtes	2 lbs.	3.25	3.50
Crevettes séchées	1 1/2 lb.	2.75	2.90
Finnan Haddle	doz.	1.00	1.25
Harengs marinés, imp.	"	1.20	1.30
Harengs aux Tom., imp.	"	1.45	1.60
Harengs klippered, imp.	"	1.45	1.60
Harengs imp., bte de 100 "	"	1.70	1.75
Harengs Canadiens	"	0.95	1.00
Homards, bte plate, 1 lb.	"	5.00	5.10
Homards, bte plate 1-2 lb.	"	2.40	2.85
Homards, bte haute 1 lb.	"	4.50	4.60
Huitres	boîte 1 lb.	1.50	1.55
Huitres	boîte 2 lb.	2.75	2.85
Maquereaux Canadiens	"	1.10	1.15
Maquereaux de Californie, épices, btes ovales	doz.	2.40	2.45
Maquereaux de Californie, aux tomates, btes ovales	"	2.40	2.45
Royans aux truffes et aux achards	bte	0.17	0.18
Sardines françaises, 1-4 btes, bte	"	0.15	0.31
Sardines françaises, 1-2 btes, bte	"	0.41	0.50
Sardines Norvège (1/2 bte) cse	"	10.00	11.00
Sardines Norvège (1/3 bte) cse	"	17.00	18.00
Sardines Portugaises (1/2 btes) cse	"	9.00	12.00
Sardines canadiennes cse	"	3.25	4.50
Sardines Portugaises (1/2 btes) cse	"	15.00	16.00
Saumon rose Cohoes, Fraser River, boîte plate "	"	0.00	1.50
Saumon rouge [Sockeye]	"	"	"
Horse Shoe et Clover Leaf boîte haute, 1 lb.	doz.	0.00	2.00
Saumon rouge [Sockeye] Horse Shoe et Clover Leaf boîte plate, 1 lb.	doz.	0.00	2.15
Saumon rouge [Sockeye] Horse Shoe et Clover Leaf boîte plate, 1-2 lb.	doz.	0.00	1.22 1/2
Saumon rouge (Rivers' Inlet) boîte haute, 1 lb.	doz.	0.90	1.85
Saumon du printemps, boîte haute, 1 lb.	doz.	0.00	1.70
Saumon de printemps, 1-2 lb.	doz.	0.95	1.00
Saumon Humpback, 1 lb.	doz.	0.00	1.10
Scallops	1 lb. doz.	2.00	2.10
Smelts [Eperlans] aux épices, bte ronde, 1-2 lb.	doz.	0.90	1.00
Smelts à la moutarde, boîte ovale, 1-2 lb.	doz.	0.95	0.105
Smelts aux tomates, boîte ovale, 1-2 lb.	doz.	0.95	1.05
Smelts, 1/2 btes, cse 100 bts.	"	8.00	8.50
Smelts, 1/2 btes, cse 100 bts.	"	10.00	11.00

POISSONS SALES, FUMES, ETC.

Même que le commerce soit approvisionné en partie, il y a toujours une bonne demande courante pour les poissons saumons ainsi que pour les harengs fumés.

Nous cotons:

Harengs Labrador, quart	0.00	5.50
Harengs Labrador, 1/2 quart	0.00	3.00
Harengs fumés (petits), bte	0.00	0.18
Morue verte No 1, par quart, lb.	0.00	0.03 1/2
Morue verte No 1, quantité moindre, lb.	0.00	0.04
Morue étuvée, cse 100 lbs	0.00	6.00
Morue séchée, pqt 1 et 2 lbs	0.06 1/2	0.08

Morue effilochée, en paq. doz	0.00	0.90
Saumon Labrador No 1, 1/2 quart.	0.00	8.50
Truite Labrador No 1, 1/2 quart.	0.00	6.00

LARDS ET JAMBONS

Nous retirons provisoirement nos cotes pour les lards américains. Quelques maisons ont pu peut-être se procurer quelques quarts par-ci par-là, mais à proprement parler il n'y a plus de lard américain sur place et il faudra attendre quelques jours au moins pour pouvoir s'approvisionner de nouveau.

Les lards Canadiens sont rares sur place et le manque de lards américains devra les rarifier davantage.

La demande est tranquille pour les lards fumés et assez bonne pour les jambons.

Nous cotons:

Lards Américains

Lard Jones 19/35 morceaux	00.00
Lard Woodlawn 34/45 morceaux	00.00
Lard Monarch 16/30 morceaux	00.00
Lard Swift 30/40 morceaux	00.00
Lard Morris 40/50 morceaux	00.00
Lard Armour 30/30 morceaux	00.00
Lard Armour 50/60 morceaux	00.00
Lard Riverside 46/60 morceaux	00.00

Lards Canadiens

Heavy Short Cut Mess	barils	26.00
Heavy Short Cut Mess	tierces	38.50
Heavy Short Cut Mess, 1-2 baril		13.25
Selected Heavy Short Cut Boneless	(manque)	
Short Cut, Back (Family Pork), barils		26.00
Short Cut Back, 1-2 barils		13.75
Heavy Clear, bris.		25.50
Light Clear, bris.	(manque)	
Heavy Flank	(manque)	
Clear Fat Backs	baril	27.00

Vielles fumées

Lard fumé, désossé	1/2 lb.	0.16 1/2	0.17 1/2
Lard fumé, non désossé	1/2 lb.	0.16	0.17
Jambons, 25 lbs et au-dessus		0.12 1/2	0.13 1/2
Jambons, 18 à 25 lbs.		0.13 1/2	0.14 1/2
Jambons, 13 à 18 lbs.		0.14	0.15
Jambons, 10 à 13 lbs.		0.14	0.16

SAINDOUX

Peu d'affaires en saindoux purs dont les prix restent sans changement.

En saindoux composés, la demande est assez bonne aux prix de la semaine dernière.

Nous cotons:

Pur	en seaux	2.80
Pur	en tinettes	0.13 1/2
Canistres de 10 lbs.	1 lb.	0.14 1/2
Canistres de 5 lbs.	1 lb.	0.14 1/2
Canistres de 3 lbs.	1 lb.	0.14 1/2
Composé	en seaux	2.10
Chaudières de 20 lbs.		2.00
Canistres de 10 lbs.	1 lb.	0.10 1/2
Canistres de 5 lbs.	1 lb.	0.10 1/2
Canistres de 3 lbs.	1 lb.	0.11
Tierces	1 lb.	0.10
1-2 quarts	1 lb.	0.10 1/2
Tinettes, 60 lbs.	1 lb.	0.10 1/2

FROMAGES CANADIENS

On vend les petits fromages de 20 livres environ, de 13 à 13 1-2c. la livre, soit à une avance de 1c. par livre.

Le fromage d'Oka se vend, à la caisse, 22c. la livre et, en quantité moindre, 23c. la livre.

FROMAGES IMPORTES

On cote le fromage de Gruyère: Cuveau de 4 fromages de 27 lbs. et cuveau de 2 fromages de 80 lbs., 27c. la lb. Fromage entier de 27 lbs. ou de 80 lbs., 27 1-2c. la lb. En quantité moindre 30c. la lb.

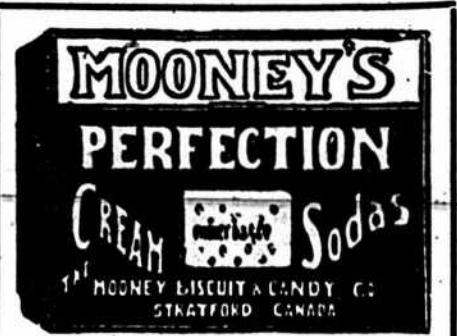

Cela ne vous paierait-il pas, M. l'épicier, de tenir une ligne de biscuits sur laquelle vous pourriez toujours compter—dont la qualité ne serait jamais l'objet de plaintes de la part de clients mécontents.

Les Sodas

"Perfection" de Mooney,

vous procureront cela et d'autres avantages. Grâce à notre méthode parfaite de cuisson au four et d'emballage, les SODAS de MOONEY sont toujours frais, croustillants et purs.

Envoyez aujourd'hui un ordre à titre d'essai et laissez vos clients confirmer nos déclarations.

THE MOONEY BISCUIT & CANDY COMPANY,

LIMITED

STRATFORD, CANADA.

La publicité, c'est la multiplication des ventes.

Lake of the Woods Milling Co., Ltd

FABRICANTS DE

Farine "FIVE ROSES"

Meunerie à Keewatin,

Capacité 4000 barils par jour.

Meunerie à Portage-Laprairie

Capacité 1500 barils par jour.

Capacité Totale 5500 BARILS PAR JOUR

BUREAUX:

MONTREAL, TORONTO, WINNIPEG. KEEWATIN, PORTAGE-LAPRAIRIE.

Liverpool:—

Blé disponible: soutenu.
 Manitoba No 1 du Nord. . . 8 s 1 d
 Blé dur d'hiver No 2 . . . 1 s 7 d
 Blé d'hiver de l'Ouest . . . 7 s 7 1/2 d
 Futur blé: soutenu.

Décembre . . . 1 s 8 1/2 d
 Mars . . . 7 s 0 1/2 d

Futur maïs: tranquille.
 Décembre . . . 5 s 7 1/2 d
 Janvier . . . 5 s 5 1/2 d

Maïs disponible: tranquille.
 Américain mélangé, nouv. . . 0 s 0 d

Paris:—

Blé facile.
 Octobre . . . 22.75
 Janvier-avril . . . 23.70
 Farine: facile.
 Octobre . . . 29.70
 Janvier-avril . . . 30.60

Marché de Chicago

Une température favorable pour les semences d'automne aux Etats-Unis a eu, mercredi dernier, un effet déprimant sur le marché du blé. En clôture, les prix étaient en baisse de 18-c. à 3-8c.

Le blé d'Inde et l'avoine étaient à prix soutenus.

On cotait mercredi, à la clôture:

	Déc.	Maï
Blé	99 1/2	1.03 1/2
Blé d'Inde	53 1/2	63 1/2
Avoine	48	49 1/2

Marché de Montréal

Le marché aux grains est tranquille; en blés notamment, les prix offerts par les acheteurs étrangers pour les blés du Manitoba sont décourageants, aux dires des commerçants. En avoines, il se traite quelques affaires. Il y a des affaires à l'exportation en pois No 2 aux prix de 92 à 93c. Pour les autres grains, les cotes sont plutôt nominales en l'absence d'affaires. Le blé d'Inde est faible.

Les farines de blé sont en forte demande aussi bien pour le commerce intérieur que pour l'exportation. Les prix sont fermes et sans changement.

Les issues de blé sont également à prix fermes et en bonne demande.

Les farines d'avoine roulée ont une bonne demande aux prix ci-dessous.

Grains

Blé du Nord No 1 (nouveau)	1.10	1.11
Blé du Nord No 2 (nouveau)	1.07	1.08
Blé du Nord No 3 (nouveau)	1.05	1.06
Blé (feed)	0.00	0.00
Avoine Man. No 2	0.45	0.45 1/2
Avoine Man. No 3	0.44	0.44 1/2
Avoine Man. (feed)	0.43	0.43 1/2
Avoine Qué. et Ont. No 2	0.43 1/2	0.44
Avoine Qué. et Ont. No 3	0.42 1/2	0.43
Avoine Qué. et Ont. No 4	0.41 1/2	0.42
O. A moulée . . . 48 lbs.	0.58	0.60
O. qualité supérieure	0.63	0.65
S. No 2, ordinaires	0.88	0.89
S. No 2, ordinaires	0.97	0.98
S. No 2, ordinaires 48 lbs.	0.00	0.60
Blé d'Inde No 2, jaune	0.85	0.87
Blé d'Inde No 3	0.83	0.84

Farines

Farine d'hiver . . . sacs	0.00	5.30
Farine du printemps . . sacs	0.00	6.00
S. Light rollers . . . baril	4.75	5.00
Farine à boulanger . . sacs	0.00	5.50
Farine de blé d'Inde . . sac	0.00	2.06
Farine à pâtisserie . . sac	0.00	2.40

PLUME

Pour Cousins, Orellera et Lits.

Achetez de la plume passée à la vapeur, purifiée et exempte de tout microbe et infection. Nous en vendons de toutes sortes: Duvet, Plume d'Oie, de Canard, de Volaille, de Pigeon et d'Oiseaux. Liste de Prix sur Demande.

P. POULIN & CIE,
 39, Marché Bonsecours, Montréal, Can.



Que

pensez-vous

de ceci?

UNE JARRE DE
Marmelade
 ABSOLUMENT
Pure

qui peut être détaillée à 10c., en procurant un bon profit.

Cette Marmelade est préparée dans une Manufacture soumise à l'inspection du Gouvernement, toujours ouverte à nos clients et au public. Pureté et Propreté, voilà notre Devise, et nous vous invitons à l'inspection de nos produits en tout temps.

The T. UPTON COMPANY, Limited
 HAMILTON, CANADA.

50 DES PLUS HAUTES RECOMPENSES

En Europe et en Amérique

Les CACAOS et CHOCOLATS

Purs, de Haut Grade

— DE —

Walter Baker & Co.

LTD.



Marque de Commerce.

Leur Cacao pour le Déjeuner, est absolument pur, délicieux, nutritif et coûte moins de 1-cent par tasse.

Leur Chocolat Premium No. 1, Enveloppes Bleues, Etiquettes Jaunes, est le meilleur chocolat nature sur le marché, pour l'usage de la famille.

Leur Chocolat Caramels au sucre est le plus fin chocolat à manger qui soit au monde.

Un livre de recettes de choix, en Français, sera envoyé à toute personne qui en fera la demande.

Walter Baker & Co., Ltd.

Etablis en 1780

DORCHESTER, MASS.

Succursale, 85 rue St-Pierre,

MONTRÉAL

Farines d'avoine

Avoine roulée . . sac 90 lbs. 0.00 2.40
 Avoine roulée . . . baril 0.00 5.05

Issues de blé en sacs

Son Manitoba, au char, ton 21.00 22.00
 Grû Manitoba, au char, ton 00.00 25.00
 Son d'Ontario, au char, ton 21.00 22.00
 Grû d'Ontario, au char, ton 25.00 26.00
 Moulée . . . au char 28.00 34.00

FROMAGE

Marché anglais

MM. Marples, Jones & Co. nous écrivent de Liverpool, à la date du 16 oct. 1908.

Le défaut d'affaires a fait de nouveau baisser les prix car, bien que les cotes officielles ne soient pas changées, les acheteurs peuvent obtenir ce qu'il leur faut à 1/0, 1/6 de moins. Des câblogrammes juste reçus du Canada, indiquent aussi des prix plus bas, les prix d'aujourd'hui étant 57/0 pour le fromage de Québec, 58/6 pour celui de l'Ouest. Les qualités moyennes des Etats sont rares et en bonne demande.

Nous cotons:

Canadien, choix, blanc . . 59/0 à 60/0
 Canadien, choix, coloré . . 59/0 à 60/0
 Etats-Unis, choix blanc et coloré (forme pleine) . . 58/0 à 59/0
 Etats-Unis, choix, blanc et coloré (plats) 56/0 à 58/0

Marché d'Ontario

Brockville, 22 octobre—Offert 805 boîtes blanc et 1,340 coloré. Vendu 1,470 boîtes à 12c.

Belleville, 22 octobre—Offert 2,000 boîtes blanc et 170 coloré. Vendu 80 boîtes coloré à 12c.; 280 boîtes blanc à 11 13-16c et 350 à 11 3-4c.

Russell, 22 octobre—Offert 255 boîtes blanc et 30 coloré. Vendu 100 boîtes blanc à 11 7-8c.

Kingston, 22 octobre—Offert et vendu 947 boîtes à 11 3-4c. et 12 3-16c.

Cornwall, 23 octobre—Offert 990 boîtes blanc et 266 coloré. Vendu le blanc à 11 15-16c. et le coloré à 12 3-16c.

Napanee, 23 octobre—Offert 620 boîtes blanc et 505 coloré. Vendu 575 boîtes à 12 1-8c.

Listowel, 23 octobre—Offert 3,320 boîtes. Pas de ventes.

Picton, 23 octobre—Offert 1,190 boîtes coloré. Vendu 1,140 boîtes à 12 3-16c.

London, 24 octobre—Offert 775 boîtes blanc et 330 coloré. Vendu 220 boîtes à 12 cents.

Campbellford, 27 octobre—Offert et vendu 1,100 boîtes à 12c.

Madoc, 28 octobre—Offert et vendu 600 boîtes à 12 3-16c.

Woodstock, 28 octobre—Offert 2,623 boîtes. Pas de ventes.

Marché de Québec

Victoriaville, 22 octobre—Offert 2 chars. Pas de ventes.

Huntingdon, 23 octobre—Offert 271 boîtes blanc et 228 coloré. Vendu le blanc à 11 7-8c. et le coloré à 12 1-16c.

Marché de Montréal

Le marché est plus soutenu; il y a, d'ailleurs, un peu de demande pour l'exportation, mais surtout pour les fromages d'octobre, moins chers que ceux de septembre.

Les prix que nous cotons ci-dessous sont les prix entre commerçants pour le fromage blanc; à ces prix il faut ajouter de 1-8 à 1-4c. pour le fromage coloré qui fait actuellement prime et est rare.

Aux producteurs, on paie 11-2c. pour le fromage de Québec, c'est le prix qu'on a payé au qual lundi et qui s'est maintenu. Ce prix devrait difficilement baisser puisque beaucoup de fromageries ont cessé leur production de fromage pour se livrer à celle du beurre.

Nous cotons pour fromage blanc:

Ontario	0.12½	0.12½
Cantons de l'Est	0.00	0.12
Québec	0.11½	0.11½

Le fromage coloré vaut de 1-8c. à 1-4c. en sus.

Les exportations pour la semaine finissant le 24 oct., ont été comme suit:

1908—49,632 boîtes.
1907—53,422 boîtes.
1906—49,190 boîtes.

Du 1er mai au 24 oct., elles ont été:

1908—1,530,460 boîtes.
1907—1,779,846 boîtes.
1906—1,929,521 boîtes.

BEURRE

Marché anglais

MM. Marples, Jones & Co nous écrivent de Liverpool, à la date du 16 oct. 1908.

Le beurre danois s'est bien vendu, cette semaine, et la cote officielle d'ouverture était, hier, plus élevée de 4 kroner. On espère que cela donnera une activité dont on a bien besoin aux beurres de toute sorte, cette semaine. Les Laddes et les Renovated des Etats ont toujours une vente très médiocre.

Nous cotons:

Ladies des Etats	85/0 à 90/0
Renovated, choix	(manque)
Sibérie, crèmerie, choix	108/0 à 110/0
Irlande, crèmerie, choix	116/0 à 118/0
Canada, crèmerie, choix	116/0 à 118/0
Australie, choix	(manque)
Nouvelle-Zélande, choix	(manque)
Argentine, choix	(manque)
Danois, crèmerie en barils	
choix et surchoix	124/0 à 126/0

Marchés de Québec

Huntingdon, 23 octobre—Offert 213 paquets. Vendu 58 paquets à 25 1-4c. et 55 à 26 3-4c.

Marché de Montréal

Le marché au beurre est très ferme et à la hausse. Il est parti un peu de beurre la semaine dernière pour l'Angleterre; il pourrait se faire que d'ici la fermeture de la navigation, il en parte chaque semaine, car il est certain que des négociants anglais font détenir ici du beurre qu'ils ont acheté à des prix raisonnables.

Les beurres choix de crèmeries se vendent aux épiciers, 27c.

Les beurres de ferme valent suivant qualité de 21 à 23c.

Les beurres en rouleaux commencent à arriver, on les vend 24c.

Les exportations pour la semaine finissant le 24 oct., ont été comme suit:

1908—2,755 paquets.
1907—Nulles.
1906—4,791 paquets.

Du premier mai au 24 octobre, elles ont été:

1908—92,172 paquets.
1907—66,671 paquets.
1906—358,250 paquets.

OEUFS

Marché anglais

MM. Marples, Jones & Co nous écrivent de Liverpool, à la date du 16 oct. 1908.

Les oeufs se font rares.

Nous cotons:

Oeufs d'Irlande	10/6 à 12/0
Oeufs du Continent	8/6 à 9/0

Marché de Montréal

La demande pour les oeufs est bonne, les arrivages sont légers, on vend maintenant surtout les oeufs conservés dans les glacières.

Nous cotons:

Oeufs No 1	0.21
Oeufs choisis	0.25
Oeufs frais	0.30

LEGUMES

Aubergines la doz.	0.00	2.50
Betteraves le sac	0.00	0.50
Carottes nouvelles le sac	0.00	0.50
Celéri lb.	0.25	1.00
Champignons lb.	0.00	0.75
Choux-fleurs la doz.	0.50	1.00
Choux la doz.	0.25	0.50
Concombres le panier	0.00	0.75
Cresson doz. paquet	0.30	0.40
Epinards la bte	0.30	0.40
Fèves vertes et jaunes, le panier	0.00	2.75
Navets nouveau le sac	0.00	0.75
Oignons d'Espagne, la cse	0.00	2.50
Oignons rouges le sac	0.00	1.00
Oignons rouges le quart	0.00	2.50
Panais la doz.	0.00	0.50
Patates (au détail), le sac		
90 lbs.	0.80	0.85
Patates (en gros), le sac		
90 lbs. (nouvelles)	0.65	0.75
Patates sucrées le panier	0.00	1.75
Persil la doz.	0.10	0.25
Piment le panier	0.00	0.50
Poireaux la doz. pqt.	0.00	0.10
Radis la lb.	0.15	0.20
Railfort la lb.	0.00	0.18
Salade	0.25	0.50
Salade de Boston la doz.	0.00	1.00
Salade de Waterloo la bte	0.00	1.40
Salsifis la doz. de pqt.	0.00	0.40
Tomates le panier	0.00	0.35

FRUITS VERTS

Ananas le crâte	0.00	4.00
Atocas le quart	8.00	8.50
Bananes le régime	1.25	1.75
Citrons nouveaux la boîte	0.00	3.00
Limes la boîte	0.90	1.00
Oranges Jamaïque le qrt.	0.00	4.50
Pamplemousse la boîte	4.50	5.00
Poires le panier	0.30	0.40
Pommes le quart	1.50	4.00
Raisin Malaga le crate	0.00	2.00
Raisin bleu le panier	0.00	0.22½
Raisin Malaga le baril	0.00	4.75
Raisin Rodger le panier	0.00	0.25
Raisin vert le panier	0.00	0.22½

POMMES

MM. J. C. Houghton & Co. nous écrivent de Liverpool, à la date du 16 oct. 1908.

Les pommes de toute provenance sont en abondance, et un grand nombre sont de qualité inférieure ou en mauvais état. Ceci est surtout vrai des pommes du Canada et de l'Ouest de l'état de New York, et à un moindre degré de celles de la Nouvelle-Ecosse. En conséquence, les prix satisfaisants sont exceptionnels. Quelques bonnes Baldwin du Maine et du New-Hampshire se sont bien vendues. Les Newtowns de Californie arrivent en plus grandes quantités et leur prix diminue.

PRIX A L'ENCAIN

Pommes	Vendredi		Lundi		Mercredi	
	9 Oct	12 Oct	12 Oct	14 Oct	14 Oct	14 Oct
	s. d.	s. d.	s. d.	s. d.	s. d.	s. d.
Canadiennes—Baril						
Baldwin	8 0	17 0	9 0	16 6	11 6	18 9
King	11 0	20 0	9 0	21 6		
Greening	2 0	12 0	2 0	11 3	2 6	13 6
Colvert	4 0	12 0	6 0	11 0	5 0	10 0
King Pippin	11 0	17 0	11 0	17 0	11 0	19 0
Snow	9 0	13 6	4 0	18 0	9 0	19 0
Blenh im Pippin	7 0	16 0	9 0	16 9	10 0	19 0
Cranberry Pippin				12 0	16 0	
Americaines—baril						
King	12 0	15 0	10 0	16 0	10 0	17 6
Ben Davies	8 0	15 6			10 0	13 6
Baldwin	8 0	12 0	5 0	14 0	6 0	16 6
York Imperial	6 0	20 0				
Greening	6 0	11 3	6 0	10 9	2 6	12 0
Californian—bte						
Newtown Pippin				6 0	8 9	6 0 8 6
Nouv.-Ecosse—Baril						
Gravenstein	6 0	13 6				

FOIN PRESSE ET FOURRAGES

Marché de Montréal

Le marché est bien approvisionné avec des offres assez nombreuses, de sorte que les prix sont faciles. Il se fait un peu d'affaires.

La paille d'avoine est en demande et à prix soutenu.

Nous cotons sur rails à Montréal par tonne, en lots de char:

Foin pressé No 1	12.00	12.50
Foin pressé No 2, extra	11.00	11.50
Foin pressé No 2, ord.	10.00	10.50
Foin mélangé de trèfle	9.00	9.50
Trèfle pur	7.50	8.00
Paille d'avoine	5.75	6.00

ANIMAUX DE BOUCHERIE

Nous cotons:

Vivants

Boeuf les 100 lbs.	2.00	4.00
Agneaux la pièce	6.00	7.00
Porcs les 100 lbs.	0.00	6.00
Abattus		
Boeufs lb.	0.05	0.05
Agneaux lb.	0.00	0.00
Porcs les 100 lbs.	0.05	0.05



COLD STORAGE

Circulation d'air froid et sec, Ventilation parfaite, Température appropriée à la nature des produits à conserver.

Conservation, d'après les méthodes scientifiques les plus approuvées, de

Beurre, Fromage, Œufs, Fruits.

Coin des rues des Sœurs Grises et William, Montréal.

O. M. GOULD, GÉRANT.

PEAUX VERTES

La demande assez bonne et prix sans changement.

Les commerçants de Montréal paient aux bouchers : Bœufs No 1, 10c; No 2, 9c; No 3, 8c. Veau No 1, 13c; No 2, 11c; moutons, 40c.; cheval, \$2.00.

LA FARINE DE BANANES

Les producteurs de bananes cherchant tous les moyens de se débarrasser de leurs produits, ont inventé la farine de bananes déjà assez répandue sur les marchés du Nouveau-Monde.

Nous avons déjà publié quelques notes à ce sujet, les indications ci-après, extraites d'un article paru dans le "Journal d'Agriculture Tropicale," nous paraissent de nature à éclairer nos confrères, auxquels ce produit peut être proposé d'un jour à l'autre:

Les variétés de bananes sont tellement nombreuses et différentes d'un pays à l'autre, même voisin, qu'il existe à ce sujet une véritable confusion. Néanmoins, on peut les ramener à deux types bien distincts à Costa-Rica.

Le premier est la banane proprement dite (*Musa sapientium*), la banane d'exportation ou figue-banane exclusivement destinée à être consommée crue et bien mûre. Certaines de ses variétés ont un goût véritablement exquis.

Le second type, dérivé du "*Musa paradisiaca* L.", ne devrait pas se désigner sous le nom de banane; celui de plantain lui conviendrait mieux. Le "plantain", comme on l'appelle à Costa-Rica, se consomme presque exclusivement cuit et vert. Même complètement mûr, il n'est pas cru, de bon goût.

Les régimes des deux types se distinguent immédiatement à première vue. Les fruits du type banane ont leur pointe dirigée vers le sommet du régime et ceux du type plantain ont leur pointe dirigée vers la base du régime.

Sur la côte Pacifique de Costa-Rica, on cultive une espèce de plantain plus spécialement désigné sous le nom de Currané. Il donne des fruits beaucoup plus volumineux que les plantains ordinaires et ses fruits deviennent très sucrés en mûrissant.

Séchés alors rapidement au soleil, on en obtient un produit (plantanos pasos ou pasados) ressemblant, en goût, aux meilleures figues sèches et de beaucoup plus facile conservation. C'est la seule variété qui donne des produits très bons; on a souvent essayé de dessécher d'autres variétés, mais les produits en sont médiocres. Toute la production, d'ailleurs assez restreinte, est consommée à l'intérieur du pays. Il y a là le germe d'une industrie d'exportation qui pourrait devenir importante et très rémunératrice.

Des deux espèces de bananes, on pourrait à la rigueur obtenir de la farine de bananes, mais seulement en les cueillant avant leur maturité.

Les bananes d'exportation qui, pour une raison quelconque, sont refusées à l'embarquement, sont trop mûres pour être ainsi utilisées. D'ailleurs, même à l'état vert, les bananes proprement dites ne fournissent point une farine convenable. Seuls les plantains peuvent donner une farine de bonne qualité. Croire qu'il soit possible de créer l'industrie de la farine de bananes dans les zones où dans les plantations destinées à produire

DAOUST, LALONDE

& CIE

Manufacturiers de Chaussures, Agents pour les Claques Jacques-Cartier, ont l'honneur de prévenir leurs clients qu'ils ont déménagé au No 49 CARRE VICTORIA, dans le local autrefois occupé par MM. Ames-Holden Ltd.

DAOUST, LALONDE

& CIE

49 CARRE VICTORIA, MONTREAL

Rappelez-vous que l'éclat de vos yeux et la force de votre main ne paraissent pas dans les mots écrits. Prenez tous les moyens possibles pour que vos annonces reçoivent un accueil favorable.

L'argent consacré à la publicité, lorsqu'il est judicieusement dépensé, constitue un placement et non pas une dépense.

L'EPOUSSETOIR "IDEAL"



Manière de fixer l'Époussette.



Manière d'épousseter un plancher.

ce n'est pas une fantaisie passagère, un expédient ou une bagatelle—c'est un **appareil mécanique, construit scientifiquement**, qui produit des résultats efficaces,—qui prévient et empêche les annués futurs causés par la poussière, en **éliminant la poussière cachée**. Aujourd'hui la poussière est épaisse sur les linteaux, les dessus de portes, les cadres et les moulures; elle sera transportée sur les meubles par les courants d'air naturels. **Invisible aujourd'hui, visible demain. Sans se baisser ni grimper**, toute la poussière peut être éliminée avec le "Ideal". La forme—celle de la main et du poignet—accomplit cela.

M. le Marchand.—Nous annonçons cet article pour être détaillé à 50c. complet; il peut être vendu:

1^{re} Section..... 35c.
2^e Manche & extension. 15c.

Complet 50c.

Pour vous, il y a 50% de profit—un bon article et un bon profit.

Les maisons de gros suivantes, de Montréal, ont cette marchandise en stock:

Daly & Morin, Austin & Laverty,
L.H. Hébert & Cie, Ltée, David Madore,
Lewis Bros., Ltd. A. Prud'homme & Fils

TARBOX BROS., M'frs,

TORONTO, ONT.

Dépot en Angleterre, 2 Hope Chambers,

LIVERPOOL

MARQUE TARBOX

Manière de débarrasser les halls élevés des toiles d'araignée.



des bananes d'exportation est donc se faire illusion.

A Costa-Rica, les bananes refusées sont, généralement, des bananes perdues pour le planteur.

Une faible quantité alimente les marchés de l'intérieur, sert à la fabrication de vinaigre et à l'alimentation des porcs mais les trois quarts au moins pourrissent sur place. On pourrait évidemment les utiliser en les desséchant artificiellement pour la nourriture du bétail.

Le plantain, au contraire, se prêterait très bien à la fabrication de la farine, mais la demande pour la consommation de ces plantains est toujours telle, et les prix si élevés, que l'on n'aurait aucun avantage à les transformer en farine. La demande pour cette classe de fruits dépasse toujours l'offre et, phénomène curieux à première vue, la production en diminue plutôt qu'elle n'augmente.

Cette diminution tient à deux causes. Anciennement, presque toutes les plantations de café étaient ombragées de plantains, mais peu à peu ceux-ci ont été remplacés, pour l'ombrage, par des arbres de la famille des légumineuses; de là une énorme diminution dans la production des plantains. Cette diminution, fâcheuse dans un sens, ne saurait être regrettée, car la suppression des plantains dans les "cafetals" est un premier pas important vers la réforme des anciennes méthodes de culture.

La seconde raison est plus triste et a pour cause la mauvaise organisation de la police rurale. Quoique la sécurité personnelle soit absolue à Costa-Rica, le maraudage y est à l'état à la fois aigu et endémique. L'opinion publique est tellement habituée à ces menus larcins qu'elle les considère à peine comme des

délits, et la loi est, à ce sujet, aussi indulgente, ou, pour mieux dire, aussi aveugle que l'opinion elle-même. Il en résulte que les paysans ne cultivent des légumes, des fruits et plus spécialement des plantains, que dans le voisinage immédiat de leur demeure et seulement pour leur propre consommation, certains qu'en agissant autrement ils prendraient le fruit de leur travail. Le préjudice qu'occasionne cet état de choses à la richesse générale des campagnes est incalculable, mais ne semble pas préoccuper outre mesure les gouvernants. Ce mal est général dans toutes les Antilles, comme dans le Centre-Amérique. A la Jamaïque, le gouvernement anglais semble vouloir prendre des mesures rigoureuses pour le faire cesser. Une sorte de plébiscite a été provoqué à ce sujet, et l'opinion presque unanime des habitants a été en faveur de mesures, même draconiennes, telles que le fouet appliqué en place publique. Il est certain que seulement des mesures très sévères pourront déraciner un mal aussi invétéré, l'une des causes principales du peu de richesse de ces pays.

La fabrication de la farine de plantain, comme beaucoup d'autres petites industries agricoles, pourrait, évidemment, être une source de revenu considérable dans les campagnes et donner du travail même aux femmes et aux enfants, pendant les moments de chômage, toujours extrêmement nombreux; mais on ne pourrait rien espérer de semblable dans les circonstances actuelles.

Jusqu'à présent, la farine de plantain n'est pas un article de commerce courant. Il n'existe pas pour elle de marché sûr ni de prix suffisamment établi pour pouvoir servir de base à une fabrication

importante. La consommation totale en Europe n'atteint pas 100 tonnes. Avec les moyens primitifs, dont elle dispose la fabrication ne pourrait pas produire une farine capable de lutter, comme prix, avec la farine de blé.

Est-ce à dire que dans l'avenir il en sera toujours ainsi? Je ne le crois pas. La farine de bananes (plantain) est, principalement pour les enfants, un aliment qui réunit des qualités exceptionnelles. Elle aurait aussi une incontestable valeur pour les convalescents, les dyspeptiques, les diabétiques, car elle se digère avec une extrême facilité. Le célèbre médecin colombien, le Dr Don Evariste Garcia, en parle en ces termes dans le "Bulletin médical du Cauca": "Il n'existe pas d'aliment si parfaitement approprié aux nourrissons que la farine de plantain bien préparée, et l'on trouverait difficilement un médicament plus parfait pour guérir les dyspepsies, les gastralgies et les diverses maladies de l'estomac."

De l'article ci-dessus, comme des notes antérieures, il résulte que la farine de bananes ne peut être produite qu'avec des fruits cueillis avant maturité, et provenant de espèces ne donnant pas des bananes d'exportation, qui sont troussées en sucre et matières azotées.

La digestibilité de la farine de bananes, si prônée par certains docteurs, provient donc tout simplement de ce que le pouvoir nutritif de cet "aliment" est extrêmement faible, ce qui est tout le contraire de la banane d'exportation qui, parvenue normalement à maturité, possède une valeur alimentaire de beaucoup supérieure à la plupart des autres fruits frais.

(L'Epicière)

La Compagnie

de

Publications Commerciales

**Editeurs,
Imprimeurs,
Relieurs,
Regleurs,
Etc., Etc.**

**Travaux en Noir et en Couleur Soignés
et Exécutés Promptement.**

La Compagnie de Publications Commerciales

Departement de l'Impression

MONTREAL.

J. B. Renaud & Cie,

Enr.

NEGOCIANTS EN

FARINES—GRAINS (Pois, Fèves, Blé d'Inde, Avoine,) Foin, Moulées, Son, Etc.

Lard, Saindoux, Viandes Fumées.

POISSONS SALES:— Harengs Labrador et Cap Breton, Morue de Gaspé, Anguille, Saumon Truite.

Huile de Morue & de Loup Marin

Thé, Sucre, Mélasse Barbade, Conserves Alimentaires, Riz, Raisins, Tabacs, Etc.

ENGRAIS CHIMIQUES:— Basie Slag, Sulphate de Potasse, Nitrate de Soude, Plâtre à Terre.

EXPORTATEURS:— Beurre, Fromage, Sucre d'Erable.

118 - 150, rue St-Paul, QUEBEC.



La Crème Evaporée, et le Lait Condensé Marque "Canada First"

ont reçu la plus Haute Récompense et une Médaille d'Or à l'Exposition de Halifax en 1908.

Pas de Stock Immobilisé. Chaque Boite Garantie.

AYLNER CONDENSED MILK CO., LIMITED

AYLNER, - ONTARIO



La demande pour Bovril

augmente. Voyez à ce que vos stocks soient complets, de manière à ne pas perdre de ventes dans la meilleure saison.

Nous avons maintenant deux nouvelles pancartes prêtes, dont l'une représente exactement un membre de la Police Montée du Nord-Ouest. Une carte postale adressée à

BOVRIL Ltd., 27 RUE ST-PIERRE, MONTREAL

vous procurera, express payé d'avance, un lot de cartes d'étalage attrayantes pour votre magasin

La Qualité et la Valeur l'emportent toujours

La qualité dans un thé qui tend à produire une augmentation constante, de bon aloi, des ventes, est ce qui devrait frapper directement chaque épicier.

"SALADA"

jouit—chaque année—depuis dix-sept ans, de la même augmentation de ventes normale, de bon aloi. C'est un article qui "produit des résultats." Tous les épiciers qui le vendent savent cela. Nous vous demandons de l'essayer.

The Salada Tea Co. Toronto ou Montréal.

PRIX COURANTS.

Dans la liste qui suit, sont comprises uniquement les marques spéciales de marchandises dont les maisons, indiquées en caractères noirs, ont l'agence ou la représentation directe au Canada, ou que ces maisons manufacturent elles-mêmes. Les prix indiqués le sont d'après les derniers renseignements fournis par les agents, représentants ou manufacturiers-eux-mêmes.

WALTER BAKER & CO., LTD.,

	La lb.
Chocolat, Prime No 1, bte 12 lbs., pains de ¼ lb. et ½ lb.	0.38
Chocolat à la Vanille, bte de 6 lbs.	0.47
German Sweet, boîte de 6 lbs.	0.28
Breakfast Cocoa, bte de 1-5. ¼, ½, 1 et 5 lbs.	0.41
Cracked Cocoa, bte de ½ lb. bte de 12 lbs., Ex. sac de 6 lbs.	0.34
Chocolat sucré, Caracas, bte de 6 lbs Soluble Cocoa (Soda chaud ou froid), boîtes de 1 lb.	0.35
Caracas Tablets, 100 paquets la bte 5 noués ensemble	3.00
Chocolat sucré, Auto, bte de 6 lbs. Ex. 3 lbs.	0.35

Ces prix sont F. O. B., Montréal.

BORDEN'S CONDENSED MILK CO.

Wm. H. Dunn, Agent, Montréal



Lait Condensé. Marque "Eagle" (4 doz.) . . . 6.00 1.50



La cse La doz

Marque "Gold Seal" (4 doz.)	5.00	1.25
Marque "Challenge" (4 doz.)	4.00	1.00
Crème Condensée.		
Marque "Peerless"	4.70	1.20



BOVRIL, LIMITED

Bout., 1 oz. . doz.	2.00
Bout., 2 oz. . doz.	3.50
Bout., 4 oz. . doz.	6.50
Bout., 8 oz. . doz.	11.25
Bout., 16 oz. . doz.	18.50
Fluid Beef de Johnston:	
Bout., 16 oz. doz.	10.00
Cordial au Fluid Beef de Johnston:	
Grandes bouteilles doz.	11.25
Cordial Bovril:	
Grandes bouteilles doz.	11.25

BRODIE & HARVIE

Montréal

Farines préparées de Brodie.	la doz
Red XXX . ppts de 6 lbs.	3.00
Red XXX . ppts de 3 lbs.	1.55
Superb . . . ppts de 6 lbs.	2.80
Superb . . . ppts de 3 lbs.	1.45
Crescent . . . ppts de 6 lbs.	2.60
Crescent . . . ppts de 3 lbs.	1.35

D. C. BROSEAU & CIE, LTEE

Montréal

Cognac F. Geoffroy & Fils	La cse
Une étoile, 12 quarts	9.00
Une étoile, 24 pints	10.00

Une étoile, 24 flasks	10.00
V. O., 12 quarts	12.50
V. S. O. P., 12 quarts	16.99
Cognac Ve Darvilly & Cie.	
12 Quarts . . \$7.25 . . . 24 pints	8.25
24 flasks	8.25



The Blue Ribbon Tea Co. Montréal

Gros. Détail

Yellow Label, 1's	0.20	0.25
Yellow Label, 1-2's	0.21	0.26
Green Label, 1's and 1-2's	0.24	0.31
Blue Label, 1's and 1-2's	0.25	0.35
Red Label, 1's, ½'s, ¼'s et 1/8's	0.30	0.40
White Label, 1's and 1-2's	0.35	0.50
Gold Label, 1's and 1-2's	0.42	0.60
Purple Label, 1-2's and 1-4's	0.55	0.80
Embossed, 1-2's and 1-4's	0.70	1.00

L. CHAPUT, FILS & CIE,

Montréal

Champagne Louis Roederer.	La cse
Grand Vin sec qts	28.00
Grand vin sec pts	30.00
Vin extra sec qts	28.00
Vin extra sec pts	30.00
Brut spécial Cuvée qts	30.00
Brut spécial Cuvée pts	32.00
Champagne Duc de Montlouis.	La cse
Cuvée Réservee qts	10.00
Cuvée Réservee pts	11.00

Au Commerce:

SAVEZ-VOUS POURQUOI LE

THÉ DE CEYLAN

A UNE EXCELLENCE INVARIABLE?

C'est parce que: Les Conditions Climatériques à Ceylan sont uniformes; Le sol volcanique de Ceylan ne dégénère pas; La culture du Thé de Ceylan est une science exacte. Et petit à petit, on peut se fier aux procédés mécaniques de préparation du Thé de Ceylan, pour donner des résultats uniformes.

Carte Noire	qts	12.50
Carte Noire	pts	13.50
Carte D'Or	qts	14.00
Carte D'or	pts	15.00

Cognac Boulestin & Cie.		La cse
	1 cse	5 cses
3 Diamonds	qts	10.50 10.25
★	pts	12.00 11.75
Fluted	qts	12.00 11.75
★	pts	13.00 12.75
★	24 flasks	13.00 12.75
★★★	qts	15.00 14.75
V. S. O. P.	qts	20.00 19.50
V. V. S. O. P.	qts	28.00 27.50
1846	qts	45.00 00.00

Cognac Dervos & Cie.		La cse
	1 cse	5 cses
★	qts	8.00 7.75
★	pts	9.00 8.75
★	flasks	9.00 8.75

Cognac M. Durand & Cie.		La cse
★★★	qts	5.50
★★★	pts	6.50
16 flasks		6.50
24 flasks		6.00
32 flasks		6.75
48 flasks		7.00
★★★ ¼ bouteilles		7.00

Cognac Gonzales, Staub & Cie.		La cse
Quarts		9.00
Pints		10.00
24 flasks		10.00
48 flasks		10.00

★	qts	11.50
★★★	qts	14.00
V. S. O.	qts	15.50
V. S. O. P.	qts	18.25

Cognac V. Pinot & Cie		La cse
★★★	qts	6.25
★★★	pts	7.25
16 flasks		7.25
24 flasks		7.25
32 flasks		7.50
48 flasks		7.75
★★★ ¼ bouteille		7.75
V. O.	qts	7.25
V. O.	pts	8.25

Rhums.		
Lion	qts	9.00
Lion	pts	10.00
Tom & Topsy	qts	7.50
Tom & Topsy	pts	8.50
Sambo	qts	7.50
Sambo	pts	8.25
Sambo, ¼ bouteilles		9.25
Tiger	qts	8.00
Tiger	pts	9.50

Thé Noir Ceylan "Owl"		La lb
No 5. 1 lb. 30 lbs. par pqt.		24c
No 5. ½ lb. 30 lbs. par pqt.		24c
No 10. 1 lb. et ½ lb. 30 lbs. par cse		27c
No 15. 1 lb. et ½ lb. 30 lbs. par cse		32c
No 30. 1 lb. et ½ lb. 30 lbs. par cse		40c

Thé Vert Ceylan "Owl"		La lb
No 5. 1 lb. 50 lbs. par cse		24c
No 10. 1 lb. 30 lbs. par cse		26c

Thé Mélangé "Owl"		La lb
No 5. 1 lb. 30 lbs. par cse		24c
No 5. ½ lb. 30 lbs. par cse		25c
Vin Tonique Dubonnet.		La cse
12 litres		10.00
Whisky écossais J. Ainslie & Co.		La cse

	1 cse	5 cses
Ogilvie	qts	7.00 6.75
Ogilvie	24 flasks	7.75 7.50
Ogilvie	Imp. qts	9.50
Ainslie	Yellow label	9.00
Ainslie	Ord. flask	10.25
Ainslie	Imp. qts	13.50
Ainslie	White label	9.50
Ainslie	Special	10.50
Ainslie	Extra Special	12.50
Ainslie	Clynelish (smoky)	13.00
Ainslie Liqueur		13.00
Ainslie Special Liqueur		16.00
Ainslie All Malt Liqueur		15.00
Big Ben	qts	11.00 10.75

WILLIAM CLARK
Montréal

Conserves		La doz
Compressed Corned Beef	1s	1.50
Compressed Corned Beef	2s	2.70
Compressed Corned Beef	6s	8.50
Compressed Corned Beef	14s	20.00
Ready Lunch Beef	1s \$1.55	2s 2.90
Geneva Sausage	1s 1.80	2s 3.25
Cambridge Sausage	1s 1.75	2s 3.00
English Brawp	1s 1.45	2s 2.60
Boneless Pigs Feet	1s 1.45	2s 2.60



Rendre l'appétit perdu, voilà la mission de ce régal d'une saveur merveilleuse connu sous le nom de "MARQUE BRUNSWICK."



HUILE MEDICINALE
SASSO

ONEGLIA, Rivière du Levante, ITALIE

Cette Huile est le Tonique Parfait pour la mauvaise saison.

Agréable à prendre, il est d'une prompte et facile assimilation; c'est un calmant en même temps qu'un remède incomparable dans les affections suivantes:

Maladies de l'Estomac et des Intestins, Constipation; Maladies nerveuses, Débilité générale, Défaut de Nutrition, Epuisement, Rachitisme, Scrofule, Affections des Bronches et Tuberculose sous toutes ses formes.

Il n'a pas d'égal comme tonique pour les convalescents, les anémiques, les neurasthéniques, les enfants débiles, les femmes affaiblies, etc.

Tous les Epiciers et Marchands Généraux devraient l'avoir en stock. Demandez nos Prix.

Museo Commerciale Italiano

IMPORTATEURS

43, rue St-Antoine, MONTREAL.

Sliced Smoked Beef	½s 1.50	1s 2.60
Roast Beef	1s 1.50	2s 2.70
Pork and Beans, sauce tomate	1s 0.50	
Pork and Beans, sauce tomate	2s 0.80	
Pork and Beans, sauce tomate	3s 1.00	
Pork and Beans Pfain	1s 0.50	
Pork and Beans Pfain	2s 0.80	
Pork and Beans Pfain	3s 1.00	
Pork and Beans, Chill sauce . .	1s 0.50	
Pork and Beans, Chill sauce . .	2s 0.83	
Pork and Beans, Chill sauce . .	3s 1.00	
Veal and Ham patés	½s 1.10	
Ox Tongue (whole)	1½s 8.00	
Ox Tongue (whole)	2s 8.50	
Ox Tongue (whole)	2½s 9.50	
Lunch Tongue	1s 3.30	2s 6.60
Lunch Tongue	1s 2.75	
Jellied Veal	1s 1.50	2s 2.75

Potted Meats		La doz.
Ham, Tongue, Beef and Veal,		
½s 0.50	½s 1.00	
Tongue, Ham and Veal	½s 1.00	
Soupes		La doz.
Mulligatawny, Chicken, Oxtail		
Kidney, Tomato, Vegetable		
Julienne, Mock Turtle, Con-		
sommé, Pea, Bean, Purée, pints	1.00	
Mince Meat		Ditto quarts 2.00
(Tins fermées hermétiquement). La doz.		
1s \$1.00	2s 1.95	3s 2.90
4s 3.90	5s 4.90	

J. M. DOUGLAS & CO.
Montréal

Bleus à laver. La lb



"Blueol", boîtes
10 lbs, 50 pqs
de 4 carrés. 15c
"Sapphire",
boîtes de 14 lbs,
pqs de ¼ lb.
12½c.
"Union", boîtes
de 14 lbs, pqs
de ½ et 1 lb, 10c.

Bourgognes Blancs, F. Chauvenet.

	qts.	pts.
Chablis Supérieur	7.25	8.25
Bourgognes Mousseux, F. Chauvenet.		
"White Cap", Ultra Sec	22.00	24.00
"Pink Cap", Vin des Dames	22.00	24.00
"Red Cap", Extra Sec	22.00	24.00
Bourgognes Rouges, F. Chauvenet.		
Clos de Vougeot	27.50	28.50
Chambertin	18.50	19.50
Romanée	18.50	19.50
Corton (Clos du Roi)	15.50	16.50
Nuits	13.00	14.00
Volnay	12.50	13.50
Pommard	11.50	12.50
Beaune	10.00	11.00
Moulin à Vent, vieux Macon.	9.00	10.00
Beaujolais	7.00	8.00
Macon (Choix)	6.50	7.50

Champagne Lemay & Cie La doz

Quarts	12.00
Pints	7.00
Half Pints	4.00
Cognac Otard, Dupuy & Co. La cse	
Special	qts 9.50
★	qts 12.00
★★	qts 14.00
★★★	qts 16.00
V. S. O. P.	qts 17.50
Au gallon depuis	5.00
Madère, Rutherford & Browne.	
Au gallon	de 2.50 à 10.00
Gin Burnett. La cse	
London Dry	7.50
Old Tom	7.50
Sparkling Saumur, Ackerman-	
Laurance. qts. pts	
Dry Royal	15.75 16.75
1-2 pts., paniers 1 doz. 4	
paniers au paquet.	18.00
Vin Tonique. La cse	
Red Heart	9.00
Whiskey Ecossais, John Dewar &	
Sons. La cse	
Special	qts 9.25
Blue Label	qts 9.75
Special Liqueur, White Label	qts 12.50
Extra Special Liqueur	qts 16.50
Liqueurs Peter Heering La cse	
Cherry Brandy	13.00
Oporto. De La Force, Sons	
& Co. La cse	
Antique.	8.00

Pures Confitures de Wagstaffe

Les Confitures, Jelées et Fruits Cachetés, etc., de Wagstaffe.

ont été déclarés absolument purs par la plus haute autorité au Canada, l'Analyse en Chef d'Ottawa. Et dans chaque cas, les Fruits sont certifiés être d'excellente qualité. Documents du Gouvernement reçus le 25 septembre 1908.

WAGSTAFFE, Limited
HAMILTON

Pourquoi vous devriez vendre du "SIROP MATHIEU"



(DE GOUDRON ET D'HUILE DE FOIE DE MORUE.)

2ème RAISON

Vous y trouvez votre profit.

Et notez bien que le profit que vous réalisez sur le "Sirof Mathieu" est un profit CLAIR. Vous avez pas une balance de marchandises invendables à considérer, ni l'intérêt pour le temps que vous l'avez en magasin, ni le temps que votre commis prend pour en faire la vente. On vous en demande toujours et en quantité, d'un bout à l'autre de l'année. Il ne reste donc pas longtemps sur vos tablettes.

Les "Poudres N. r. vives, Mathieu" se vendent aussi très facilement.

POUDRES et SIROP vous sont donc nécessaires.

Si vous commencez à en manquer, écrivez-nous donc aujourd'hui et envoyez nous votre commande.

LA COMPAGNIE
J. L. MATHIEU
Propriétaire
SHERBROOKE - P. Q.

L. CHAPUT FILS & CIE.,
Depositaires en Gros
MONTREAL.

Trocadero	9.00
Royal Palace	16.50
Au gallon	2.50 à 15.00

The EDWARDSBURG STARCH CO., Ltd

Montréal

Empois de buanderie		La lb
No 1 Blanc ou Bleu, cartons 4 lbs.		0.07
No 1 Blanc ou Bleu, cartons 3 lbs.		0.07
No 1 Blanc, barils et petits barils		0.06½
Canada Laundry (cse de 40 lbs.)		0.06
Silver Gloss, btes à coulisses, 6 lbs.		0.08
Silver Gloss, canistres de 6 lbs.		0.08
Kegs Silver Gloss gros cristaux		0.07
Edwardsburg's Silver Gloss, paquets chromos de 1 lb.		0.08
Benson's Satine, cartons de 1 lb.		0.08
Canada White Gloss, pqts de 1 lb.		0.06½
Benson's Enamel, par boîte de 20 et 40 paquets		1.50 et 3.00
Empois de cuisine		
Benson's Celebrated prepared Corn, Boîtes de 20 et 40 lbs.		0.07½
Canada Pure Corn Starch, boîtes de 20 et 40 lbs.		0.06½
Empois de riz "Edwardsburg"		
No 1 blanc, étiquette chromo, cartons de 1 lb.		0.10
Sirup fin de table "Edwardsburg"		
Quarts	lb.	0.03½
½ Quarts	lb.	0.03½
¼ Quarts	lb.	0.03½
Seaux de 38 1-2 lbs.	le seau	1.75
Seaux de 25 lbs.	le seau	1.25

La cse

Canistres de 2 lbs. 2 doz. à la cse	2.40
Canistres de 5 lbs. 1 doz. à la cse	2.75
Canistres de 10 lbs. ½ doz. à la cse	2.65
Canistres de 20 lbs. ¼ doz. à la cse	2.60

N. K. FAIRBANK COMPANY

Montréal



Prix du Saïndoux Composé, Marque BOAR'S HEAD.

Tierces	0.10
Demi quarts	0.10½
Tinettes 60 lbs.	0.10½
Seaux en bois, 20 lbs.	2.10
Chaudières, 20 lbs.	2.00
Caisses, 3 lbs.	lb. 0.11
Caisses, 5 lbs.	lb. 0.10½
Caisses, 10 lbs.	lb. 0.10½

E. W. GILLETT CO., LTD.

Toronto, Ont.



Levain Royal.

Boîtes 36 paquets à 5c	la boîte	1.10
Gillett's Cream Yeast.		
Boîtes 36 paquets à 5c	La boîte	1.10
Poudre à Pâte "Magic"		
6 doz. de 5c.	La doz	0.40
4 doz de 4 oz.		0.60
4 doz de 6 oz.		0.75



4 doz de 8 oz.	96
4 doz de 12 oz.	1.10
2 doz de 12 oz.	1.45
4 doz de 16 oz.	1.65
2 doz de 16 oz.	1.70
1 doz de 2½ lbs.	4.10
1 doz de 5 lbs.	7.30
1 doz de 16 oz.	La cse
1 doz de 12 oz.	
2 doz de 6 oz.	

Lessive en Poudre.

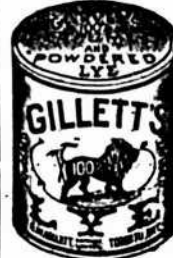

La cse	
4 doz à la caisse	3.60
3 caisses	3.50
5 caisses ou plus	3.40
Soda "Magic" La cse	
No 1 caisse.	
60 pqts de 1 lb.	2.75
6 caisses	2.60
No 2 caisse 120 pqts de ½ lb.	2.75
5 caisses	2.60
No 3 caisse 30 pqts de 1 lb.	} 2.75
60 pqts de ½ lb.	
5 caisses	2.60
No 5 caisse 100 pqts de 10 oz.	2.85
5 caisses	2.75

THE B. HOUDE CO.

Québec

Les plus grands manufacturiers de tabacs coupés en Canada. Manufacturiers



Il est devenu nécessaire pour chaque épicer de tenir un stock complet de . . .

**MARINADES
MARQUE
STERLING**

La ligne de Marinades, Condiments, Gelées et Marmelades portant l'étiquette Sterling, s'est acquis une popularité bien méritée.

DONNEZ UN ORDRE A VOTRE FOURNISSEUR OU DIRECTEMENT A LA MANUFACTURE

The **T. A. LYTLE** Co., Ltd.

Sterling Road, Toronto, Canada

TELEPHONE, PARK 376

**The Big
— 5 —**

Aucun stock d'épicerie de premier ordre n'est complet sans ces articles—chacun d'eux est un **Modèle-Type.**

Macaroni,
Vermicelle et Pâtes
de **CODOU**
faite de blé Russe.

Gélatine
Parfaitement
Pure
de **COX.**

GRIFFIN'S
Raisins épépinés,
Asperges Blanches et
Vertes, Pruneaux de
Griffin, Fruits Secs,
Raisins sans pépins de
Griffin.

Savon "Shell"
DE
COURET
Huile Pure à 67%

CONSERVES
"THISTLE"
DE
Haddies et Harengs
Le Meilleur Emballage

Arthur P. Tippet & Co., Agents
Montreal

de tabac coupés pour fumer, chiquer. à cigarettes, ainsi que tabacs à priser.
Prix et informations sur demande.

IMPERIAL TOBACCO COMPANY OF CANADA, Limited

Cigarettes.	Le 1000
Richmond Straight Cut	12.00
Sweet Caporal	8.50
Athlete	8.50
Old Judge	8.50
New Light (tout tabac)	8.50
Sub-Rosa Cigarros (tout tabac)	8.50
Derby	6.55
Old Gold	6.30
Prince	5.75
Sweet Sixteen	5.75
Dardanelles ordinaires	12.25
Dardanelles, bouts en liège ou en argent	12.50
Mogul Magnum, bouts en papier	16.00
Murad (turques) bouts en papier	12.00
Moguls, bouts en papier ou en liège	12.00
Yildiz (turques)	15.00
Yildiz Magnums, bouts en papier, en liège ou en or	20.00
Tabacs à cigarettes.	la lb
Puritan et B. C. No 1	.1/12s 1.00
Sweet Caporal	.1/13s 1.15
Tabacs coupés.	la lb
Old Chum	10s 0.32

Lord Stanley, Tins ½ lb.	1.05
Meerschaum	10s 0.82
Athlete Mixture, Tins ½ et ¼ lb.	1.35
Old Gold	12s 0.95
Seal of North Carolina	12s 0.95
Duke's Mixture (Cut Plug)	0.82
Virginity	1.25
Old Virginia, pqtz ½ et 1 lb.	0.72
Duke's Mixture (Granulated), 1-10s. Bags 5 lb. carton	0.85
Bull Durham, 1-10 bags, 5 lb. carton	1.25
1-16 bags, 5 lb. carton	1.25

IMPERIAL TOBACCO CO. OF CANADA, Limited, Montreal. (Empire Branch).

Tabacs à chiquer.	La lb
Black Watch	11s 0.38
Black Watch	5s 0.36
Bobs	5 et 10s 0.38
Currency	10s 0.38
Club	6 et 12s 0.40
Old Fox	12s 0.44
Pay Roll	7½s 0.56
Tabacs à fumer.	
Empire	5s et 10s 0.36
Rosebud	6s 0.45
Ivy	7s 0.50
Shamrock	6s 0.45
Starlight	7s 0.50

Tabac haché.	La lb
Great West (Sac)	7s 0.51

JOHNSTON'S FLUID BEEF

2 oz. Jars	per doz	3.25
2 oz. tins	"	2.70
4 oz. tins	"	4.65
8 oz. tins	"	8.20

HENRI JONAS & CIE, Montréal

Extraits Culinaires.	La doz
1 oz. Plates. Triple concentré	0.75
2 oz. Plates. Triple concentré	1.50
2 oz. Carrées. Triple concentré	1.75
4 oz. Carrées. Triple concentré	3.00
8 oz. Carrées. Triple concentré	6.00
16 oz. Carrées. Triple concentré	12.00
2½ oz. Rondes. Quintessences	2.00
4 oz. Carrées. Quintessences. Bou-chons éméri	3.50
8 oz. Carrées. Quintessences. Bou-chons éméri	7.00
2 oz. Rondes. Golden Star. Double Force	0.75
2 oz. Plates. Soluble	0.75
2 oz. Anchor	1.00
4 oz. Anchor	1.75
8 oz. Anchor	3.00
16 oz. Anchor	6.75
1 oz. London	6.50

La Meilleure Farine au Monde pour les Boulangers

est produite par la parfaite union d'une mouture habile et d'un beau Blé. Cet idéal est complètement réalisé dans la

FARINE "THREE STARS."

Elle ne contient pas autre chose que du Blé dur du Manitoba, absolument du meilleur choix. Le Blé lui-même est converti en farine par les meuniers les plus habiles et de la manière la plus scientifique, dans la minoterie la plus perfectionnée du monde. Avec la "FARINE THREE STARS" vous pouvez faire le Pain et la Pâtisserie les plus sains et ayant le meilleur goût — vous pouvez vous y fier absolument et être sûr de l'augmentation des profits.

Western Canada Flour Mills Co., LIMITED

Moulins à Winnipeg, Goderich et Brandon.

BUREAU DE MONTREAL: Batisse du Board of Trade

THE ST. LAWRENCE SUGAR REFINING CO.

MONTREAL LIMITED

Sucres Raffinés

Fabricant des qualités les plus choisies de

JAUNES EFFLORESCENTS, (BLOOMY YELLOWS) CAFE NOIR, (HOT COFFEE SUGARS)

PHENIX, GRANULES

(Qualité suivant le granulé)

"EXTRA STANDARD"

Les meilleurs sur le Marché

2 oz. London 0.75
 Extraits à la livre de . . . \$1.00 à 3.00
 Extraits au gallon de . . . \$6.00 à 24.00
 Mêmes prix pour Extraits de tous
 fruits.

Moutarde Française.	La Grosse
2 doz à la caisse.	
Pony	7.50
Medium	10.00
Large	12.00
Small	7.20
Tumblers	10.80
Egg Cups	12.00
No 67 Jars	12.00
2 doz. à la caisse.	
Mugs	12.00
Nugget Tumblers	12.00
Athenian Tumblers	12.00
Goblets	12.00
1 doz. à la caisse.	
No 64 Jars	15.00
No 65 Jars	18.00
No 66 Jars	21.00
No 68 Jars	15.00
No 69 Jars	21.00
Vernis à chaussures.	La doz.
1 doz. à la caisse.	
Marque Froment	0.75
Marque Jonas	0.75
Vernis Militaire à l'épreuve de l'eau	2.00

LAPORTE, MARTIN & CIE, LIMITEE.
 Montréal

Apéritif "Bacchus"	La case
12 Litres	10.00
Bière Bass	qts. pts. splits
Daukes & Cie	2.40 1.55 1.25
Bourgogne Blanc	qts. pts.
Morin, Père & Fils, Chablis 1898	7.50 8.50
Bourgogne Rouge. Morin, Père & Fils	qts. pts.
Macon 1898.	5.00 6.00
Pommard 1898.	7.00 8.00
Beaune 1898.	6.50 7.50
Nuits 1895.	8.50 9.50
Champagne	qts. pts. splits
Piper-Heldsick. Sec	28.00 30.00 32.00
" Très Sec	30.00 32.00 34.00
" Brut	30.00 32.00 34.00
Escompte 10 %.	
Champagne Duc D'Origny.	
Cuvée Réservee	17.00 18.00 19.00
Champagne C. A. Cardinal & Co.	
Extra Dry	12.50 13.50 14.50
Claret P. Vernot & Cie.	qts. pts.
St-Julien	2.75 3.25
Claret V. Pradel & Cie.	
Médoc	2.75 3.25
Claret Château Berges.	
Claret	3.50 4.00

Claret Vigneau & Cambours.

St-Estèphe	4.50	5.50
St-Julien	5.00	6.00
Pontet Canet	7.50	8.50
Château Maucamps	10.00	11.00
Mouton Rotschild	17.00	18.00
Cognac Ph. Richard.	La case	
S. O.	Qts 12s	22.50 25.00
20 ans Flues	Qts 12s	00.00 16.00
Medecin	Qts 12s	14.50
V. S. O. P.	Qts 12s	12.25
Special Reserve	Qts 12s	11.00
V. S. O.	Qts 12s	10.50
V. O.	Qts 12s	9.00
Cognac J. M. Boutin & Co.		
Alligator Brand	Qts 12s	8.00
Cognac Chs Couturier.		
★★★	Qts 12s	7.50
Cognac F. Marlon.		
★★★	Qts 12s	6.00
Cognac Parville & Cie.		
★★★	Qts 12s	5.00
Cognac Vallin Frères.		
★★★	Qts 12s	4.50
Toutes ces marques de Cognac		
En caisse de 24 ½ Bout. (\$1.00 de plus		
En caisse de 24 Flasks (par caisse		
En caisse de 48 ½ Bout. (\$2.00 de plus		
En caisse de 48 ½ Flasks (par caisse		
Cognac en Fûts.	Gall.	
Richard	3.40	6.00
Couturier	3.80	4.00
Marlon	3.40	3.75

INTERCOLONIAL RAILWAY
 GARE BONAVENTURE UNION

Pour les Chasseurs
 Billets à Prix Réduits à destination des différents endroits de la Province de Québec, le Nouveau-Brunswick et la Nouvelle-Ecosse.
 Bons au départ du 6 octobre au 3 novembre et au retour jusqu'au 5 décembre 1908.

JOUR D' ACTIONS DE GRACES
 9 Novembre 1908

Billets aller et retour au prix d'un billet de 1ère classe, bons au départ les 6, 7, 8, 9 et au retour jusqu'au 10 novembre.

HORAIRE

7.30 A.M. Dimanche excepté.	St-Hyacinthe, Drummondville, Lévis, Québec, Riv. du Loup.—Wagon-salon, Restaurant, jusqu'à Lévis.
MIDI Samedi excepté.	St-Hyacinthe, Lévis, Québec, Riv. du Loup, Campbellton, Moncton, St. John, Halifax et Sydney.
4 P.M. Dimanche excepté.	St-Lambert, St-Hyacinthe, Drummondville, St-Léonard et Nicolet.

BUREAU DES BILLETS
141 RUE ST-JACQUES
 TELEPHONES: BELL MAIN 615, MARCHANDS 202.
 I. A. PRICE, GEO. STRUBBE,
 A. A. G. des Pass. Agt. des billets.

SANS ABIMER LES MAINS

LA

LESSIVE PHÉNIX

Nettoie: Linge et Soieries Métaux, Glaces et Marbres,

Argenterie, Bijoux, Ustensiles de ménage en Nickel, Cuivre ou Fer blanc, Vitres et Glaces, Meubles laqués ou vernis, Peintures d'appartements, Bains, Etc., Etc.

MAXIMUM DE PROPRETÉ — ÉCONOMIE DE FATIGUE DE TEMPS ET D'ARGENT.

En vente chez: Epiciers, Quincailliers, Bazars, Grands Magasins, Etc., Etc.
 Envoi franco d'un échantillon contre 10 cts.

Agents pour le Canada: **C. A. CHOUILLOU & CIE,**
 14, Place Royale, Montréal.

Eau de Vichy.		La cse	Oporto		La cse	Verdi & Cie Qts 12s 3.50
La Régente	Qts 50s	7.50	Garcla Hijos	Qts 12s	8.50	Vermouth La cse
	qts.	pts.	Manuel Tosta	Qts 12s	6.50	F. Ricardo (Italien)
Sanitas	8.00	9.50	Ventura & Co.	Qts 12s	4.50	Cazalls & Pratt (Français) Qts 12s 6.00
		7.50	Verdi & Co.	Qts 12s	3.50	Scotch Whiskey Mitchell La cse
Gin Old John Brand.		La cse	Rizat & Co	Qts 12s	2.50	Grey Beard Stone Jars
Rouge	15s	9.75	Porter Guinness'		qts. pts. splits	Grey Beard Stone Jars
Verte	12s	5.25	Daukes & Cie	Stout	2.40 1.55 1.25	Finest Old
Violette	24s	4.50	Rhums		qts. pts. ½ pts	White Star Liquor
Gin Pollen & Zoon			J. W. Turner	7.50	8.00	9.00
Cruchons en Verre. ½ gal.	24s	11.00	Mendoza & Cie	5.00		
Cruchons en Verre. ¼ gal.	12s	9.50	St-Jean	12.50		
Cruchons en Verre. ⅓ gal.	12s	16.00	Sauternes		qts. pts.	
Lager Miller		Brls	Leconte & Morel	2.75	3.25	
Bière High Life Brls 10 doz		13.00	Vigneau & Cambours			
Bière Buffet Brls 10 doz		12.50	Sauternes	3.50	4.50	
Extrait Malt Brls 8 doz		2.00	Graves	4.00	5.00	
Vivo Temperance Brls 10 doz		12.50	Barsac	4.50	5.50	
Liq. Françaises P. Garnier		qts. pts.	Haut Sauternes	5.00	6.00	
Liqueur d'or	19.00	20.00	Vins Sherry		La cse	
Marasquin	11.00	13.50	Diez Hermanos			
Bldah. Liq. de mandarines	19.00	20.00	Cordon Azul	Qts 12s	18.00	
Menthe verte, 1 litre	15.50		Cordon Rojo	Qts 12s	14.00	
Menthe blanche, 3-4 litre	12.50		Cordon Verde	Qts 12s	10.00	
Pousse Café	12.50		Favorito	Qts 12s	12.50	
Abricotine	19.00	20.00	Au gallon, pâle et sec de	\$1.50 à	5.00	
Monastine	20.00	22.00	José Gomez	Qts 12s	8.50	
Curaçao rouge sec	12.50		Juanito & Co.	Qts 12s	6.50	
Curaçao blanc très sec	15.00		Sanchez Hermanos	Qts 12s	4.50	
Fine orange. Cruchons	25.00	30.00				
Fine anis	25.00	30.00				
Assorties, 48 x 1-4 bou.	21.00					

MELASSE ET SIROPS

MELASSE MARQUE GINGERBREAD

(EN BOITES DE FER-BLANC)

Seaux de 2's, 3's, 5's 10's, 20's
1, 2, 3, 5 gallons.

SIROP GOLDEN SLING

(EN BOITES DE FER-BLANC)

Seaux de 2's, 3's, 5's, 10's, 20's,
1, 2, 3, 5 gallons.

"LE MEILLEUR QU'IL Y AIT"

Agents:

C. E. Paradis, . . . Québec	Carman Escott Co., Winnipeg
C. DeCarteret, . . Kingston	R. G. Bedlington & Co., Calgary
Jas. K. McIntosh, . . Ottawa	Tees & Paerse, Edmonton
Geo. Musson & Co., Toronto	Wilson & McIntosh, Vancouver
J. W. Bickle & Greening, Hamilton	C. Leonard Grant, P. E. Island
G. H. Gillespie, . . London	

DOMINION MOLASSES CO., Ltd.

Halifax, - Nouvelle-Ecosse

ACHETEZ DES MARCHANDISES
HONNETES, PURES.

CONFITURES ET GELEES

Marque E. D. S.



Une pureté à 100% rend leur qualité sûre.

AGENTS: W. G. PATRICK & Co., Toronto; Wm. H. DUNN, Montréal;
MASON & HICKEY, Winnipeg; R. B. COLWELL, Halifax, N. E.;
J. GIBBS, Hamilton.

E. D. SMITH'S FRUIT FARMS

WINONA, ONT.

Extrait de Vlande "Vita"	La cse
Bout 1 oz. caisse de 2 doz.	3.20
Bout 2 oz., caisse de 1 doz.	3.00
Bout 4 oz., caisse de 1 doz.	4.50
Bout 20 oz., caisse de ½ doz.	4.75
Bout 20 oz., caisse de 1 doz.	9.00
Huile d'Olive Minerva	
Minerva Brand Qts 12s	5.75
Minerva Brand Pts 24s	6.50
Minerva Brand ½ Pts 24s	4.25
Légumes "Soleil"	La cse
Pois Sur Extra Fins, cse de 100 tins	15.00
Pois Extra Fins, cse de 100 Tins . . .	14.50
Pois Très Fins, cse de 100 Tins . . .	13.00
Pois Fins, cse de 100 Tins	11.50
Pois Mi-Fins, cse de 100 Tins	10.00
Pois Moyens, cse de 100 Tins	9.50
Haricots Extra Fins, cse de 100 Tins	12.50
Haricots Fins, cse de 100 Tins	10.50
Haricots Moyens, cse de 100 Tins . . .	8.50
Haricots Coupés, cse de 100 Tins . . .	8.00
Macédoines No 1, Extra, cse de 100 Tins	12.00
Macédoines No 2, Extra, cse de 100 Tins	10.00
Carottes Tournées, cse de 100 Tins	10.00
Carottes Coupées, cse de 100 Tins	7.50
Asperges Géantes No 1, cse de 50 Tins	22.00

Fonds d'Artichauts, cse de 100 Tins	33.50
Flagéolets Extra Fins, cse de 100 Tins	13.50
Epinards en Purée, cse de 100 Tins	9.00
Tomates en Purée, cse de 100 Tins	9.50
Soupe Cerfeuil et Pois, cse de 100 Tins	10.00
Soupe Printanière, cse de 100 Tins	9.00
Soupe Julienne, cse de 100 Tins . . .	8.50

FRANK MAGOR & CO.

Montréal

Robinson's Patent Barley ou Groats.

	La doz
Tins de 1 lb.	\$2.25
Tins de ½ lb.	1.35

Colman's Rice Starch **La lb**

No 1. London:—

En paquets, bleus ou blancs ou assortis, de 4 à 5 lbs. 0.06½

En boîtes de carton illustrées:—

Boîtes de 4 lbs. net	0.08½
Boîtes de 1 lb., gros	0.08½
Boîtes de 1-2 lb., gros	0.09
Boîtes de 1-4 lbs. gros	0.10

Buff Starch pour dentelles, etc.

Boîtes en carton, lb., gros	0.09½
En caisses de 56 lbs. chaque; cses gratis.	

Moutarde "Colman" ou "Keen"



	La doz.
D. S. F. tins ¼ lb.	1.40
D. S. F. tins ½ lb.	2.50
D. S. F. tins 1 lb.	5.00
F. D. tins ¼ lb.	0.85
F. D. tins ½ lb.	1.45

La Jarre

Durham Jarres, 4 lbs.	0.75
Durham Jarres, 1 lb.	0.25



Keen's Oxford Blue. **La lb.**

Lots, 1-4 de lb. ou 3 onces	0.16
Lots de 10 boîtes, ou caisse	0.15

JOHN P. MOTT & CO.

J. A. Taylor, Agent, Montréal

Chocolats et Cacaos Mott. **La lb.**

Elite	½s 0.32
Prepared Cocoa.	0.30
Breakfast Cocoa.	0.40
No 1 Chocolate.	0.32
Breakfast Choc.	0.28
Diamond Chocolate	0.24



La Levure "Jersey Cream"

Rappelez-vous qu'il y a un certificat dans chaque boîte de Levure "Jersey Cream," et que dix de ces certificats vous donnent droit à

Une Boîte Absolument Gratuite

Chez n'importe quel épicier en gros au Canada. La Levure "Jersey Cream" est

La Meilleure au Monde

J. A. TAYLOR, Agent, - - - - Montréal.

SAVON

Quand vous voulez avoir promptement du savon, de quelque sorte que ce soit, et à des prix raisonnables, écrivez-nous. :: :: :: ::

SAYONS FRANÇAIS

C. PAGNUELO, Gérant,

1653, rue Notre-Dame Est,

Montréal.

Navy Chocolate	0.23
Cocoa Nibbs	0.35
Cocoa Shells	0.05
Confectionery Chocolate	0.20 à 0.31
Plain Chocolate Liquors	0.21 à 0.35
Vanilla Stick	la gr. 1.00

A. ROBITAILLE & CIE, Montréal

Cognac "Sorin"	La cse
Carte bleue	9.00
Carte rouge	10.00
V. S. O. P. Carte d'or	11.00
24 flasks, avec verre	9.50
48 1/2 flasks, avec verre	12.00
Au gallon	4.00 à 4.25
Cognacs "J. Mourier & Cie"	La cse
Quarts	7.00
24 1/2 bouteilles	8.00
48 1/4 bouteilles	9.00
24 flasks	8.00
48 1/2 flasks	9.00
24 flasks, avec verre	8.50
48 1/2 flasks, avec verre	9.50
Cognac "Mont St-Louis"	La cse
Quarts	6.00
24 flasks	7.25
48 1/2 flasks	8.50
Champagne "Bellon & Cie"	qts. pts.
Carte Blanche	12.00 13.00
Rhum St-Paul	11.50
Rhum St-Paul	12.50
Scotch Whisky "Craig Dhu Blend"	La cse
Quarts ord.	6.50
Quarts Imperial	9.50
24 flasks ★★★	7.50
48 1/2 flasks	8.50
Scotch "R. H. Thomson & Co".	
Ben Cruachan	qts. 9.00
Ben Cruachan	24 pts. 10.00
Poudre à Pâte "Prince Arthur"	La doz
Boîtes de 1 lb., 2 doz. à la caisse	1.50

Boîtes de 1/2 lb., 4 doz. à la caisse	0.85
Boîtes de 1/2 lb., 4 doz. à la caisse	0.50
Tins de 5 lbs.	0.10

ROSE & LAFLAMME,

Montréal

Batger's Lime Juice Cordial	
Batger's Lemon Squash	La doz
Pints, 2 doz. à la caisse	1.95
Quarts, 2 doz. à la caisse	3.15

SALADA TEÀ CO.



THÉS DE CEYLAN
"SALADA."

		Gros.	Détail.
Etiquette Brune, 1's et 1/2's	\$0.25	\$0.30	
Etiquette Verte, 1's et 1/2's	0.27	0.35	
Etiquette Bleue, 1's, 1/2's, 1/4's et 1/8's		0.30	0.40
Etiquette Rouge, 1's et 1/2's	0.36	0.50	
Etiquette Dorée, 1/2's	0.44	0.60	

LA CIE DES SAVONS FRANCAIS

Montréal

Savons		La Grosse
Savons des Anges, 3 à la boîte	\$8.00	
Mother's Delight, 3 à la boîte	8.00	
Sweet Clover, 3 à la boîte	3.60	
White Rose, 3 couleurs, 3 à la bte	3.00	
White Rose, 1 grosse, à la boîte	2.60	
White Rose, 1 doz., à la boîte	2.60	
Olive & Cucumber, 12 à la boîte	3.60	
Olive & Cucumber, small, 12 à la bte	3.00	
Stanley (Hotel Size), 12 à la bte	2.10	
Alma Mater, 12 à la boîte	2.10	
Castil Red & Red Mottled, 12 à la boîte	2.00	
Castil Blanc, 12 à la boîte	2.00	

Castil Marbré, 12 à la boîte	2.00
Fedora, 100 à la boîte	4.50
White Rose Glycerine, 3 à la boîte	3.00
Glycerine, 12 à la boîte	2.40
Glycerine, Oval cake, 12 à la bte	2.10
Glycerine, red "large", 12 à la bte	5.40
Carbolic Transparent, 12 à la bte	4.10
Carbolic Transparent, 12 à la boîte	5.40
Surgeons Carbolic, 36 à la boîte	8.00
Brown Windsor, 1 Gro. à la boîte	1.00
Brown Windsor, 1 Gro. à la boîte	1.80
Brown Windsor, 1 Gro. à la boîte	1.60
Cold Cream, 12 à la boîte	2.00
Cold Cream, 12 à la boîte	2.40
Magnums, 3 à la boîte	3.60
Blue Mottled Castil, 3 à la boîte	3.60
4 in 1, 4 à la boîte	2.00
White Rose (large), 12 à la boîte	5.00
Old Brown Windsor, 36 à la boîte	2.00
Tammany, 100 au panier	3.50

SODA

Cow Brand



Caisse, 60 paquets de 1 lb., \$3.00.	
Caisse, 120 paquets de 1-2 lb., \$3.00.	
Caisse, 30 ppts. 1 lb. et 60 ppts. 1-2 lb., \$3.00.	
Caisse de paquets de 5c., contenant 96 paquets, \$3.00.	

Magic Brand.

Par cse

No 1, caisse 60 ppts. de 1 lb.	\$2.75
No 2, caisse 120 ppts. de 1-2 lb.	2.75
No 3, caisses 30 ppts. de 1 lb.	2.75
No 3, caisses 60 ppts. de 1/2 lb.	2.75
No 5, Magic Soda, cses 100 ppts. de 10 oz.	
1 caisse	2.85
5 caisses	9.75

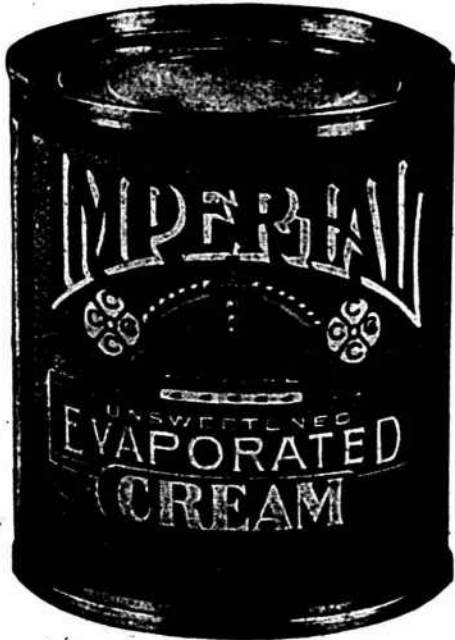

La Crème Evaporée "Imperial"

est faite par des experts dans le plus beau district d'industrie laitière du Canada. Pour satisfaire votre clientèle, poussez cette marque.

THE CANADIAN CONDENSING COMPANY

CHESTERVILLE, Ont.

Agents Vendeurs: S. H. EWING & SON, Montréal.

Question à laquelle il est facile de répondre.

Quel est l'Article le Meilleur ?

Extrait du rapport du Gouvernement du Dominion sur le Lait Condensé,—3 Janvier 1908

Voyez le Bulletin du Département du Revenu de l'Intérieur No. 144, page 11.

LAIT CONDENSÉ, sucré.

	Corps solides	Corps gras butyreux.
REINDEER MILK	72.68	8.61
GLOVER "	71.78	7.91
EAGLE "	68.50	8.00
GOLD SEAL "	69.12	7.33
SILVER COW "	70.34	7.64
NESTLE'S "	68.35	7.87
PHEASANT "	68.29	5.10
CHALLENGE,	68.90	7.37

CRÈME STÉRILISÉE, non-sucrée.

JERSEY CREAM	27.96	8.05
ST. CHARLES "	27.06	7.10
PEERLESS "	26.98	6.50
CARNATION "	24.94	6.93

La valeur est déterminée par le contenu en Corps Gras Butyreux et en Corps Solides.

TRURO CONDENSED MILK CO., LIMITED
TRURO, N. E.

ARTHUR P. TIPPET & Co., Montréal

Lime Juice "Stowers"	La cse	
Lime Juice Cordial, 2 doz.	pts.	4.00
Lime Juice Cordial, 1 doz.	qts.	3.50
Double Refl. Lime Juice		3.50
Lemon syrup		4.00

JOHN TAYLOR & CO., Toronto

Savon Eclipse.	1 cse 5 cses 10 cses	
Savon Eclipse		4.00 3.85 3.75

THE UNCLE SAM DRESSING CO.
Lanoraie, P. Q.

Vernis "Uncle Sam"	Doz.	
Bout 6 oz., No 1		1.80
Bout 4 oz., No 1		1.25
Bout 4 oz., No 2		0.90
Bout 4 oz. (bout. nue)		0.75
No 1. Extra, Brl de 40 gals., gal.		1.60
No 1. Extra, Can. de 1 à 5 gals.		1.75
Graisse "Protectorine"		
(Pour harnais et chaussures).		
Boite 8 oz.		1.25
Boite 4 oz.		0.75
Cirage "Coon"		
Cirage à chaussures, combiné, doz.		0.75
Vernis Chocolat, No 1, brl.		1.60
Vernis Chocolat, No 1, 1 à 5 gals.		1.75
Mine "Favorite", No 8, doz.		0.70
Mine "Favorite", No 4, doz.		0.45
Mine "Favorite", No 12, doz.		0.80

T. UPTON & CO.,
Hamilton

Confitures garanties pures		
Framboises, Fraises, Cassis, verres de 1 lb., 2 doz. par cse	doz.	1.90
Pêches, Prunes, Gadelles Rouges, Groseilles, verres de 1 lb., 2 doz. par caisse	doz.	1.60

Assorties

Verres de 1 lb., 2 doz. à la cse, doz.		1.75
En seaux de 5, 7, 14 et 30 lbs.		
Fraises, Cassis	lb.	0.12
Framboises	lb.	0.12
Pêches, Prunes, Gadelles Rouges, Groseilles	lb.	0.09
Empaquetées en caisses assorties ou en crates si désiré.		
Pure Marmelade d'oranges Garantie pure.		
Verres, 12 oz., 2 doz. à la cse, doz.		1.00
Verres, 16 oz., 2 doz. à la cse, doz.		1.40
Pint Sealers, 1 doz. à la cse, doz.		2.00
Tins, 2 lbs., 2 doz. à la cse, lb.		0.07½
Seaux en bois, 7 lbs., 6 seaux par crate	lb.	0.07
Seaux en fer-blanc, 8 seaux par crate	lb.	0.07
Seaux en fer-blanc, 7 lbs., 9 seaux par crate	lb.	0.07
Seaux en bois, 30 lbs.	lb.	0.06½
Pure Marmelade de Grape—Fruit Garantie pure.		
Verres, 16 oz., 2 doz. à la cse, doz.		1.40
Pure sauce d'Atocas Garantie pure.		
Verres, 10 oz., 2 doz. par cse, doz.		1.60
En seaux de 5, 7, 14 et 30 lbs., lb.		0.09
Pur miel clarifié		
Verres, 12 oz., 2 doz. par cse, doz.		1.40
Confitures composées		
Framboises rouges, Fraises, Pêches, Prunes, Gadelles rouges, Cassis, Groseilles, Figues, Bluets, Abricots, verres, 12 oz., 2 doz. par caisse	doz.	1.00
Tins, 2 lbs., 2 doz. par cse	lb.	0.07½
Seaux en fer-blanc, 5 lbs., 8 seaux par crate	lb.	0.07

Seaux en fer-blanc, 7 lbs., 9 seaux par crate	lb.	0.07
Seaux en bois, 7 lbs., 6 seaux par crate	lb.	0.07
Seaux en bois, 14 lbs.	lb.	0.07
Seaux en bois, 30 lbs.	lb.	0.06½
Empaquetées en caisses assorties ou crates si désiré.		
Gelées composées		
Framboises, Fraises, Cassis, Gadelles rouges, Ananas, verres, 12 oz., 2 doz. à la cse	doz.	1.00
Tins, 2 lbs., 2 doz. à la cse	lb.	0.07½
Seaux en bois, 7 lbs., six seaux par crate	lb.	0.07
Seaux en bois, 14 lbs.	lb.	0.07
Seaux en bois, 30 lbs.	lb.	0.06½
Empaquetées en caisses assorties ou crates si désiré.		
Apple butter		
Seaux en bois, 7 lbs., 6 seaux par crate	lb.	0.07
Seaux en bois, 14 lbs.	lb.	0.07
Seaux en bois, 30 lbs.	lb.	0.06½
Fret payé d'avance sur 6 caisses ou davantage expédiées directement de la manufacture à Windsor, Owen Sound, Collingwood, Gravenhurst, Ottawa, Montréal, et à tous les points intermédiaires en Ontario. Pour tous les autres endroits, une allocation de fret de 25 cents par cwt. sera faite.		
Termes : 30 jours net, escompte de 1 p. c., 10 jours.		
W. F. YOUNG		
Absorbine	per doz.	18.00
Absorbine, Jr.	per doz.	9.00

Fruits de Californie, Marque "GOLD BAR."

TRADE MARK



SONS
ESTABLISHED 1834

Pêches, Abricots, Poires évaporées, Raisins épéplnés.

Nous les avons maintenant en stock, ce sont les meilleurs produits de ce genre. Les prix en sont très modérés si l'on considère la qualité.

Mathewson's Sons Successeurs de J. A. MATHEWSON & CO.
ÉPICIERIERS EN GROS

202 Rue McGill. MONTREAL.

VOTRE SEL

La saison est avancée,
La presse doit se produire.
Examinez votre stock.

VERRET, STEWART & CO., LIMITED.
MONTREAL.

EN ECRIVANT AUX ANNONCEURS, CITEZ "LE PRIX COURANT"

Ferronneries, Peintures, Constructions et Immeubles



FERRONNERIE

Il y a eu peu d'activité dans le commerce de la quincaillerie et des métaux, cette semaine, en raison des élections. Cette période passée, on s'attend à une reprise des affaires. Les seuls changements à signaler sont une hausse du prix du zinc en lingots et une légère diminution du câble Best Manilla.

PLOMBERIE

Tuyaux de plomb

Bonne demande; l'escompte est de 30 pour cent.

Les prix sont de 7c. pour tuyaux en plomb et de 8c. pour tuyaux de plomb composition.

Tuyaux de renvoi en fonte et accessoires

Prix fermes et bonne demande.

Les escomptes sur les prix de la liste sont: tuyaux légers 50 et 10 p. c.; tuyaux moyens et extra-forts 65 p. c. et accessoires légers moyens et extra-forts 65 pour cent.

Tuyaux en fer

Forte demande.

Tuyaux noirs:

Nous cotons, prix de la liste:

1-4	100 pieds	5.50
3-8	"	5.50
1-2	"	8.50
3-4	"	11.50
1	"	16.50
1-1-4	"	22.50
1-1-2	"	27.00
2	"	36.00

Nous cotons net:

2 1-2	"	18.85
3	"	24.60
3 1-2	"	30.95
4	"	35.35

Tuyaux galvanisés.

Nous cotons, prix de la liste:

1-4	100 pieds	5.50
3-8	"	5.50
1-2	"	8.50
3-4	"	11.50
1	"	16.50
1-1-4	"	22.50
1-1-2	"	27.00
2	"	36.00

Nous cotons net:

2 1-2	"	24.25
3	"	32.50
3 1-2	"	40.95
4	"	46.59

Les escomptes sont les suivantes:

Tuyaux noirs: 1-4 pouce, 63 p. c.; 3-8 pouce, 69 p. c.; 1-2 à 2 pouces, 69 p. c.

Tuyaux galvanisés: 1-4 pouce, 48 p. c.; 3-8 pouce, 44 p. c.; 1-2 à 2 pouces, 59 p. c.

Tuyaux en acier

Demande active et marché ferme.

2 pouces	100 pieds	8.50
2½ pouces	"	10.50
3 pouces	"	12.00
3½ pouces	"	15.00
4 pouces	"	19.25

Fer-blanc

Demande tranquille et prix fermes.

Nous cotons:

Au Charbon—Allaways ou égal

IC, 14 x 20, base	bte	4.50	4.75
-------------------	-----	------	------

Fer-blanc en feuilles

X. Extra par X et par cse.	0.75	1.00
----------------------------	------	------

[Caisse de 112 feuilles, 108 lbs. net]

Au Coke—Lydbrook ou égal

IC, 14 x 20, base	bte	4.25	4.50
-------------------	-----	------	------

[Caisse de 112 feuilles, 108 lbs. net]

Au Charbon—Terne-Dean ou égal

IC, 20 x 28	bte	7.25	7.75
-------------	-----	------	------

[Caisse de 112 feuilles, 216 lbs. net]

Feuilles Fer-blanc pour Bouilloires

[Caisse de 560 lbs.]

XX, 14 x 60, gauge 26	lb.	0.07	0.07½
-----------------------	-----	------	-------

Feuilles étamées

72 x 30 gauge 24	les 100 lbs.	7.75	8.00
72 x 30 gauge 26	les 100 lbs.	8.25	8.50
72 x 30 gauge 28	les 100 lbs.	8.75	9.00

Tôles Canada

Bonne demande. Prix fermes.

Nous cotons: 52 feuilles demi-poll, \$2.75; 60 feuilles, \$2.80 et 75 feuilles, \$2.90.

Tôles noires

Bonne demande.

Nous cotons: 20 à 24 gauge, \$2.55; 26 gauge, \$2.65; 28 gauge, \$2.70.

Tôles galvanisées

Bonne demande.

Nous cotons à la caisse:

	Bell et Gorbals	Fleur Queens de Comet	Head Lys
28 G	4.45	4.70	4.50 4.35
26 G	4.20	4.45	4.25 4.10
22 à 24 G	3.95	3.95	4.00 3.85
16-20 G	3.70	3.95	3.75 3.60

Apollo

10½ oz=28 Anglais	4.85
28 G.=26 Anglais	4.60
26 G.	4.35
24 G.	4.10
22 G.	4.10
16 à 20 G.	3.85

Moins d'une caisse, 25c. de plus par 100 livres.
28 G. American équivaut à 26 G. Anglais.

Les petites tôles sont également très fermes.

Petite tôle 18 x 24	52 files	4.45
Petite tôle 18 x 24	60 files	4.70

Plaques d'acier

Prix fermes.

1-8 pouce	100 livres	2.65
3-16 pouce	"	2.55
1-4 pouce et plus épaisses	"	2.45

Zinc en feuilles

Nous cotons: \$6.50 à \$6.75 les 100 lbs.

Tuyaux de poêle

Nous cotons par 100 feuilles: 5, 6 et 7 pouces, ordinaires \$7.50 et polis \$9.

Coudes pour tuyaux

Nous cotons à la doz.: coudes ronds ordinaires 75 feuilles, \$1.10; 60 feuilles, \$1.47 et polis, 60 feuilles, \$1.64.

Baignoires

Les seules qui se vendent couramment sont les suivantes:

Acier, 5 p. à 5 1-2 p.	8.00
Duplex	12.75
Steel clad	15.00
Fonte Emailée, qualité B, 5 1-2	20.00
Fonte Emailée, qualité B, 5 p.	19.25

Closets

Richelleu uni	\$4.00
Richelleu façonné	4.25
Low Down avec citerne complète frêne ou cerise	16.50 à 25.00

Eviers

Eviers 18 x 30 à bord plat	2.60
Eviers 16 x 24	2.20
Eviers 14 x 20	2.00

Lavabos

Lavabos en fonte émaillée, escompte 30 p. c. sur les prix de la liste.

Soudure

Bonne demande.

Nous cotons: barre demi et demi, garantie 21c. à 24c.; do commerciale, 19c. à 22c.; do, à essuyer les tuyaux, 24 à 25c.

Etoupe

Nous cotons aux 100 lbs: navy \$5.50 à \$6 et plumbers \$4 à \$4.25.

Couplets

L'escompte sur les prix de la liste est de 65 et 10 pour cent pour les couplets en fer et en acier.

QUINCAILLERIE

Boulons et noix

Bonne demande.

Nous cotons:

Boulons à voitures Norway (\$3.00) 50 et 10 p. c.
Boulons à voitures carrés (\$2.40) 60 et 10 p. c.
Boulons à voitures (\$1.00): grandeurs, 3-16 et 1-4 pce, toutes les longueurs, 70 p. c.; 5-16 pce, toutes les longueurs, 60, 10 et 10 p. c.; 3-8 pce, longueur jusqu'à 4 pces inclus, 60, 10 et 10 p. c.; 3-8 pce, longueur plus de 4 pces, 60 et 10 p. c.; 7-16 pce, et plus long, 60 p. c.
Boulons à voitures grandeurs, 7-16 et au-dessus, 55, 5 et 10 p. c.
Boulons à machine, 3-8 pce et au-dessus, 60, 10 et 10 p. c.

Boulons à machine, 7-16 pce et au-dessus
60 p. c.
Boulons à lisse, 3-8 et plus petits, 60 et
10 p. c.
Boulons à lisse, 7-16 et plus gros, 55 et
5 p. c.
Boulons à charrue, 55, 5 et 10 p. c.

Noix par boîtes de 100 lbs.

Prix très fermes et bonne demande.
Nous cotons:

Noix carrées 4 1-4c. la lb. de la liste.
Noix hexagones, 4 1-2c. la lb. de la liste.
Pour moins d'une boîte de 100 lbs, les
prix sont à augmenter de 1-2c par lb.

Broches à clôtures

Le prix de la broche ondulée No 9,
est coté \$2.95 pour quantité de moins
d'un char et \$2.90 pour lot de char. On
alloue 20c. de fret par 100 lbs, pour moins
d'un char et pour lot de char.

Les prix de la broche barbelée sont les
suivants: \$3.00 à Montréal et f.o.b. Cle-
veland \$2.65 pour lots de chars de 18
tonnes et \$2.75 pour moins d'un char.

Crampe à clôtures

Fer poli \$2.50
Fer galvanisé 2.75

Broche pour poulaillers

L'escompte sur les carreaux de 2 pou-
ces est de 60 et 5 p. c., et celui sur les
autres grandeurs de 40 et 10 p. c.

Broche galvanisée, etc.

Nous cotons:
Acier fin du No 17 au No 34, 25 pour cent
sur la liste.
Culvre jaune 37½ p. c.
Copper (culvre rouge) 37½ p. c.

Broche galvanisée:

No 5	les 100 lbs	3.95
No 6 à 8	les 100 lbs	3.40
No 9	les 100 lbs	2.90
No 10	les 100 lbs	3.45
No 11	les 100 lbs	3.50
No 12	les 100 lbs	3.05
No 13	les 100 lbs	3.15
No 14	les 100 lbs	4.00
No 15	les 100 lbs	4.20
No 16	les 100 lbs	4.45

Poli, Brûlé:

No 0 à 9	les 100 lbs	2.30
No 10	les 100 lbs	2.36
No 11	les 100 lbs	2.42
No 12	les 100 lbs	2.60
No 13	les 100 lbs	2.70
No 14	les 100 lbs	2.80
No 15	les 100 lbs	2.85
No 16	les 100 lbs	3.00

Brûlé, p. tuyaux . . 100 lbs No 18 3.85
Brûlé, p. tuyaux . . 100 lbs No 19 4.70
Extra pour broche huilée, 10c p. 100 lbs.

Broche à foin

Bonne demande.
Nous cotons:
No 13, \$2.60; No 14, \$2.70 et No 15,
\$2.85. Broche à foin en acier coupée de
longueur, escompte 25 p. c. sur la liste.

Broche moustiquaire

Nous cotons: \$1.72 1-2 par rouleaux de
100 pieds et \$1.77 1-2 par rouleaux de 50
pieds.

Câbles en fil d'acier

6 brins, 19 fils.
Prix fermes.
3-8 pouce de diamètre . 100 pieds 3.50
1-2 pouce de diamètre . 100 pieds 5.00
5-8 pouce de diamètre . 100 pieds 6.50
3-4 pouce de diamètre . 100 pieds 8.25

7-8 pouce de diamètre . 100 pieds 10.75
1 pouce de diamètre . 100 pieds 12.00

Broquettes

		Escomptes.
Pour boîtes à fraises	75 et 10 p.c.	
Pour boîtes à fromage	85 p.c.	
A valises	80 et 10 p.c.	
A tapis, bleues	75 et 10 p.c.	
A tapis, étamées	80 et 10 p.c.	
A tapis, en barils	40 p.c.	
Coupées bleues, en doz.	75 et 5 p.c.	
Coupées bleues, en 1-4 pesanteur	60 p.c.	
Sweeden, Coupées, bleues et ornées, en doz	95 p.c.	
Sweeden, Coupées, bleues et ornées, en vrac	90 p.c.	
A chaussures, en doz	50 p.c.	
A chaussures, en pqts. 1 lb.	60 et 10 p.c.	

Clous de broche

Bonne demande.
Prix très fermes.
Nous cotons: \$2.25 prix de base, f.o.b.

Clous coupés

Bonne demande.
Nous cotons: prix de base, \$2.30 f.o.b.
Montréal.

Clous à cheval

Bonne demande.
Nous cotons par 100 lbs.: No 7, \$26;
No 8, \$23.00; No 9, \$22.00; No 10, \$20;
avec escompte de 55 p. c. pour la pre-
mière qualité et de 57 1-2 p. c. pour la
2e qualité. Ajouter 1-2c net extra pour
boîtes de 1 livre.

Clous à cheval marque "C".

		Longueurs	Par bte
No 4			\$5.00
No 5			3.75
No 6			3.25



Manufacture de Peintures et Vernis Island City

Agents demandés

La Maison P. D. Dods & Cie, Limitée, propriétaire de la manu-
facture de peintures Island City, a besoin d'un BON MARCHAND
dans chaque localité de la Puissance du Canada, pour vendre ses
Peintures, Vernis, Etc. Nous donnons des avantages spéciaux
aux marchands qui vendent seulement nos peintures. Ce sont
les meilleures sur le marché.

P. D. DODS & CIE, Limitée

USINES: 274-286 RUE ST-PATRICK; 242-248 RUE ISLAND.
BUREAUX: 264 RUE ST-PATRICK, MONTRÉAL.

No 7 à 9	3.00
No 10 à 14	2.75

En boîtes de 25 lbs., chaque.

Aux commerçants seuls, dont les achats totaux pendant un mois du calendrier ne seront pas de moins de dix boîtes (250 lbs.), un rabais de 10 p. c. sera alloué sur l'état de compte.

Termes de vente: Comptant 30 jours, moins 2 p. c. d'escompte; tous comptes réglés par acceptation ou remise, dans les 30 jours du 1er du mois suivant la vente.

Livraison: sans frais à bord des chars ou des bateaux à Montréal ou Québec.

Clous à cheval "Peerless"

Longueur.	Par lb.	Par boîte
No 3 1 9-16 pouce.	0.60	15.00
No 4 1 3-4 pouce.	0.28	7.00
No 5 1 15-16 pouce.	0.15	3.75
No 6 2 1-8 pouces.	0.14	3.50
No 7 2 5-16 pouces.	0.13	3.25
No 8 2 1-2 pouces.	0.13	3.25
No 9 2 11-16 pouces.	0.12	3.00
No 10 2 7-8 pouces.	0.12	3.00
No 11 3 pouces.	0.12	3.00
No 12 3 3-16 pouces.	0.12	3.00

Escompte aux marchands sur demande.

Fers à cheval

Bonne demande.

Nous cotons f.o.b. à Montréal:

	No 2	No 1
	et plus	et plus
	grand	petit
Fers à neige. le qrt	3.75	4.00
Léger et pesant. le qrt	3.50	3.75
New Light Pattern. le qrt	4.00	4.25
Featherweight Nos 0 à 4		5.50
Fers "Toe weight" No 1 à 4		6.75
Fers assortis de plus d'une grandeur au baril 10c. à 25c extra par baril.		
Neverslip en fer. 100 lbs	9.00	
Neverslip en acier. 100 lbs	12.00	

Ces prix concernent tous les numéros à partir du No 2.

Pour les Nos 0 et 1, les prix sont plus élevés de 25c., soit \$9.25 pour les fers neverslip en fer, et \$12.25 pour les fers neverslip en acier.

Neverslip crampons 5-16, le cent	2.10
Neverslip crampons 3-8, le cent	2.40
Neverslip crampons 7-16, le cent	2.60
Neverslip crampons 1-2, le cent	2.90
Neverslip crampons 9-16, le cent	3.20
Neverslip crampons 5-8, le cent	3.80

Chaînes en fer

Bonne demande.

On cote par 100 lbs.

3-16 No 6	10.00
3-16 exact 5	8.50
3-16 Full 4	7.00
1-4 exact 3	6.50
1-4	6.50
5-16	4.40
3-8	3.90
7-16	3.80
1-2	3.70
9-16	3.60
5-8	3.40
3-4	3.30
1	3.30
7-8	3.30

Chaînes à traits	esc. 45 p.c.
Jack Chain en acier, simple et double	esc. 40 p.c.
Jack Chain en cuivre, simple et double	esc. 50 p.c.
Chaînes à vache	esc. 40 p.c.
Chaînes fermant en dehors	esc. 65 p.c.
Ferremets de chaîne à vache	esc. 35 p.c.

A diminuer 1-4c de la liste pour les détailliers.

Vis à Bois

Nous cotons les escomptes suivants sur la liste:

Tête plate, acier	85 et 10 p.c.
Tête ronde, acier	80 et 10 p.c.
Tête plate, cuivre	75 et 10 p.c.
Tête ronde, cuivre	70 et 10 p.c.
Tête plate, bronze	70 et 10 p.c.
Tête ronde, bronze	65 et 10 p.c.

Vis à machine

Têtes plates, 25 p.c. de la liste.
Têtes rondes, 20 p.c.

Rivets et Palatres

Nous cotons:

Rivets en fer, noirs et étamés, 60, 10 et 10 p. c.	
Palatres cuivre, 20 p. c.	
Extra 1c. par lb. sur rivets en fer pour boîtes carton 1-2 lb.	
Rivets en cuivre 35 et 12 1-2 p. c. et en boîtes de carton, 1c. extra par lb.	

Fanaux

Bonne demande.

Nous cotons:

Cold Blast No 2 doz.	6.75
Wright No 3 doz.	8.50
Ordinales doz.	4.75
Dashboard C. B. doz.	9.06
No 0 doz.	5.75

Peints 50c. extra par doz.

Tordeuses à linge

Bonne demande.

Nous cotons:

Royal Canadian la doz.	\$35.00
Colonial "	38.00
Safety "	42.50
E. Z. E. "	39.75
Rapid "	34.75
Paragon "	40.75
Bicycle "	45.25

Munitions

Bonne demande.

Cartouches, Amer R. F. le mille, à plomb et à balle, 30 et 5 p. c.	
Cartouches chargées amér., esc. 20 p. c. sur la liste.	
Cartouches vides amér., 10 p. c. d'avance sur la liste.	
Cartouches Amér. C. F. Sporting avance 10 p. c. sur la liste.	
Cartouches amér. C. F. à balle et à plomb Prix net sur la liste.	
Caps B. B. Amér. le mille. \$2.00.	
Caps à Cartouches, No 1, 1 1-2, 2, 2 1-2, le mille, \$2.05.	
C. F. Sporting, ajouter 5 p. c. à la liste.	

Cartouches Dominion

Cartouches Rim Fire et Caps C. B. à balle et à plomb. Esc. 50 et 7 1-2 p. c.	
Caps rondes B. B. Esc. 60 et 2 1-2 p. c.	
Cartouches à percussion centrale pour pistolet et fusil, à balle et à plomb Esc. 30 p. c.	
Primers, en boîtes inexplosives, de 100 chaque. Esc. 15 p. c.	
Primers, en boîtes métalliques de 250 chaque. Esc. 20 p. c.	

Cartouches chargées

Crown, poudre noire. Esc. 15 et 5 p. c.	
Sovereign, Empire Bulk sans fumée, Esc. 30 et 5 p. c.	
Regal, Ballistite Dense, sans fumée. Esc. 30 et 5 p. c.	
Imperial, Empire ou Ballistite. Esc. 30 et 5 p. c.	

Cartouches vides

Cartouches en papier. Esc. 10 et 10 p. c.	
Cartouches en laiton. Esc. 55 et 5 p. c.	

Poudre

Bonne demande.

Nous cotons:

S. S. sans fumée Shot Gun 100 lbs. ou moins la lb.	0.85
1000 lbs ou plus la lb.	0.80

net 30 jours.

Plomb de chasse

Bonne demande.

Nous cotons:

Ordinaire 100 lbs	7.50
Chilled 100 lbs	7.90
Buck and Seal 100 lbs	8.30
Ball 100 lbs	8.70

L'escompte est de 25 pour cent sur la liste.

METAUX

Antimoine

Marché sans changement.

Nous cotons de 9 1-2c. à 10c.

Fontes

Nous cotons:

Carron No 1	0.00	22.50
Carron Spécial	0.00	20.75
Carron Soft	0.00	19.50
Clarence No 3	0.00	18.90
Middlesboro No 3	0.00	18.50
Summerlee No 2	0.00	20.00

Fer en barre

Bonne demande.

Nous cotons:

Fer marchand, base 100 lbs.	1.90	1.95
Fer forgé. base 100 lbs.	2.05	2.10
Fer fini. base 100 lbs.	2.15	2.20
Fer pour fers à cheval. base 100 lbs.	2.15	2.20
Feuillard mince 1½ à 2 pcs. base		3.10
Feuillard épais No 10 base.		2.00

Acier en barre

Bonne demande.

Nous cotons net, 30 jours.

Acier doux base 100 lbs.	1.95	2.00
Acier à rivets base 100 lbs.	2.05	2.10
Acier à lisse base 100 lbs.	1.95	2.00
Acier à bandage, base 100 lbs.	2.00	2.05
Acier à machine, base 100 lbs.	2.10	2.20
Acier à pince base 100 lbs.	2.45	2.50
Acier à ressorts, base 100 lbs.	2.70	2.95

Cuivre en lingots

Marché ferme et sans changement

Nous cotons de 14 1-2 à 15c. Le cuivre ép feuilles est coté à 30 cents.

Etain en lingots

Pas de changement de prix.

On cote de \$32.50 à \$33.00.

Plomb en lingots

Marché fort et sans changement de prix.

Nous cotons: \$3.60 à \$3.70.

Zinc en lingots

Marché ferme et prix en augmentation de 10c. sur nos cotes précédentes.

Nous cotons: de \$5.35 à \$5.60 les 100 livres.

HUILES, PEINTURES ET VITRERIE

Huile de lin

Bonne demande.

Marché faible.

Nous cotons au gallon: huile bouillie, 56c. de 1 à 2 barils et 54c. pour 3 à 4 barils; huile crue 53c. de 1 à 2 barils et 51c. pour 4 à 6 barils.

Essence de térébenthine

Bonne demande.

Nous cotons, net 30 jours: au gallon pour un baril, 56c.; de 2 barils à 4 barils, 55c.; et pour quantité moindre de 1 baril, 61c.

Tenez Uniquement
les

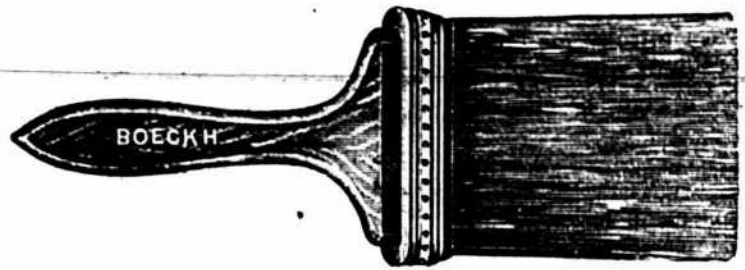

Pinceaux Standard de BOECKH,

ILS FORMENT LA MEILLEURE LIGNE DE VENTE SUR LE MARCHÉ.

United Factories, Limited, Toronto, Ont.

Mettez du stimulant dans les affaires.

Ces nouvelles lignes de patins, qui sont les nôtres, ont stimulé beaucoup le commerce des patins. Ils sont abso-

lument modernes, d'un dessin net, légers et très forts. Il y n'y a qu'à les mettre en étalage pour qu'ils trouvent tout de suite des clients.

PATINS AUTOMOBILE ET CYCLE.

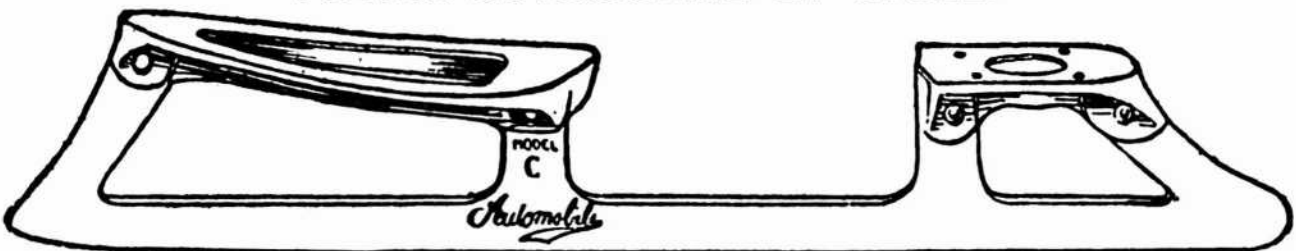

Le "Patin Automobile" est muni de semelles en alliage d'aluminium et d'une lame en acier au nickel. Il est plus léger de six à douze onces que les patins de toute autre marque. Le "Patin Cycle" est un patin léger, tout en acier, fait du meilleur matériel de choix, fortement soudé et bien trempé.

Accueil fait aux nouveaux patins.

Beaucoup de mes clients patronent assidûment mon magasin depuis leur jeunesse. Il y en a un en particulier auquel je me rappelle avoir vendu le premier bicycle que j'ai tenu, une machine à bandages durs "The Rover." Depuis cette époque, il a suivi le développement du bicyclee avec l'assiduité d'un sportsman. Il en a été de même pour le patin. Il acheta dans mon magasin sa première paire de patins. Je me rappelle bien le jour à cause de la difficulté qu'on eut à ajuster une plaque à sa bottine pour arranger le système d'attache au talon du "Club." — Le "Club" était la lame de qualité à cette époque. Il avait acheté quelque chose dans la ligne des patins, chaque saison, jusqu'à il y a cinq ans. Il cessa alors parce qu'il n'y avait rien de nouveau à lui offrir. Je crois que cela l'ennuyait. Sûrement cela m'ennuyait.

"Y a-t-il du nouveau?" demandait-il à la saison suivante. Je m'excusais toujours par la même réponse: On ne fait rien. "C'est étrange," remarquait-il, "on perfectionne presque tout maintenant, mais le patin semble rester toujours au même point." Il y a deux ans votre voyageur vint avec le "Patin Automobile." Quand mon client le vit, un large sourire se répandit sur son visage; on aurait dit qu'il recevait une lettre de chez lui. "C'est quelque chose comme ça," dit-il. "Je savais que le patin pouvait être perfectionné, et l'alliage d'aluminium et l'acier au nickel étaient justement les grands matériaux modernes pour cela."

THE CANADA CYCLE AND MOTOR COMPANY,
LIMITED.

Bureau Principal et Usines,

WEST TORONTO.

Huile de loup-marin

Nous cotons au gallon:
Huile extra raffinée 60c
Huile paille 45c

Blanc de plomb

Bonne demande.
Nous cotons:
Blanc de plomb pur 5.75 6.00
Blanc de plomb No 2 5.25 5.50
Blanc de plomb No 3 0.00 5.25
Blanc de plomb No 4 4.75 5.00

Pitch

Les prix sont sans changement.
Goudron dur 100 lbs. 0.65

Peintures préparées

Forte demande.
Nous cotons:
Gallon 1.15 1.25
Demi-gallon 1.20 1.30
Quart de gallon 1.25 1.35
En boîtes de 1 lb 0.08½ 0.09½

Verres à Vitres

Bonne demande.
Nous cotons sans changement: Star, au-dessous de 26 pouces uni: 50 pieds, \$1.70; 100 pieds, \$3.20; 26 à 40, 50 pieds, \$1.80; 100 pieds, \$3.40; 41 à 50, 100 pieds, \$3.85; 51 à 60, 100 pieds, \$4.10; 61 à 70, 100 pieds, \$4.35; 71 à 80, 100 pieds, \$4.85. Double Diamond, 100 pieds: 0 à 25, \$6.75; 26 à 40, \$7.25; 41 à 50, \$8.75; 51 à 60, \$10.00; 61 à 70, \$11.50; 71 à 80, \$12.50; 81 à 85, \$14.00; 86 à 90, \$16.50; 91 à 95, \$18.00. Escompte, 33 1-3 p.c. Sur Diamond, escompte 20 p.c.

Vert de Paris

Nous cotons:	Anglais	Canadien
Barils à pétrole	0.00 0.28½	0.28½
Kegs à arsenic	0.00 0.28½	0.28½
Drums de 50 et 100 lbs.	0.28½ 0.29	0.29
Drums de 25 lbs.	0.26 0.29½	0.29½
Boîtes papier, 1 lb.	0.26½ 0.30	0.30
Boîtes fer-blanc, 1 lb.	0.28½ 0.31	0.31
Boîtes papier, ½ lb.	0.26½ 0.32	0.32
Boîtes fer-blanc, ¼ lb.	0.00 0.33	0.33

Briques réfractaires, etc.

On cote les briques réfractaires anglaises \$17.00 à \$21.00; les briques écossaises, de \$27.00 à \$30.00; les briques américaines, de \$23.00 à \$35.00.

Ciment

Nous cotons par baril: ciment canadien, \$1.85 à \$2.10; ciment anglais, \$2.00

Câbles et cordages

Bonne demande.
Le prix du Best Manilla est baissé de 1-2 cent.
Nous cotons:
Best Manilla base lb. 0.00 0.12
British Manilla base lb. 0.00 0.10
Sisal base lb. 0.00 0.09½
Lathyrn simple base lb. 0.00 0.10
Lathyrn double base lb. 0.00 0.10½
Jute base lb. 0.00 0.10½
Coton base lb. 0.00 0.18½
Cordes à châssis base lb. 0.00 0.30

Ficelle d'engerbage

Manilla, 650 pieds lb. 0.13
Manilla, 600 pieds lb. 0.11½
Manilla, 550 pieds lb. 0.09½
Sisal, 500 pieds lb. 0.08½
Standard, 500 pieds lb. 0.08½
Par 5 tonnes, 1-8c. de moins. Par lot de char, 1-4c. de moins.

Papiers de Construction

Bonne demande.
Nous cotons:
Jaune et noir pesant 1.75 1.87½
Jaune ordinaire, le rouleau: 0.00 0.32
Noir ordinaire, le rouleau. 0.00 0.40
Goudronné, les 100 lbs. 1.75 1.87½
Papier à tapis, les 100 lbs. 0.00 2.75
Papier à cou., roul., 2 plis 0.75 0.85
Papier à cou., roul., 3 plis 0.95 1.05
Papier surprise, roul., 16 lbs. 0.00 0.50
poids des dépenses encourues.

FERRAILLES

	La lb.	La tonne
Culvre fort	0.00 0.11	
Culvre mince ou fonds en culvre	0.00 0.10½	
Laiton rouge fort	0.00 0.10½	
Laiton jaune fort	0.00 0.08½	
Laiton mince	0.00 0.06	
Plomb	0.02½ 0.02½	
Zinc	0.00 0.02½	
	La tonne	
Fer forgé No 1	0.00 11.00	
Fer forgé No 2	0.0 0.00	
Fer fondu et débris de machines No 1	0.00 12.00	
Plaques de poêles	0.00 11.00	
Fontes et aciers malléables	0.00 9.00	
	La lb.	
Vieilles claques	0.00 0.06½	



Permis de construire à Montréal

Ave Papineau, près de la rue Sherbrooke, une écurie, 28 x 78, à 2 étages, en bois et brique; coût probable, \$2,500. Propriétaire, Olivier Limoges (1589).
Rue Ste-Catherine, près de la rue Seaver, un rond à patiner, 129 x 88; coût probable, \$6,500. Propriétaire, D. Donnelly; entrepreneurs, Structure Steel Works (1590).
Rue St-Hubert, Nos 246 et 248, une maison formant 5 logements, 30.6 x 75, à 4 étages, en pierre et brique; coût probable, \$16,500. Propriétaire, Jos. Lévy; architecte, J. E. Vanier (1591).
Rue St-Timothée, près de la rue Ontario, un hangar, 7 x 10, à un étage, en bois; coût probable, \$25. Propriétaire, J. F. Jacques (1592).
Rue St-Hubert, coin de la rue Gifford, une maison formant un logement, 29 de front, à 2 étages, en bois et brique; coût probable, \$2,500. Propriétaire, Eugène Sauvageau (1593).
Rue Labelle, près de la rue Bélanger, une maison formant un logement, 25 x 40, à un étage, en bois et brique; coût probable, \$800. Propriétaire, G. Leduc (1594).
Rue Bercy, un hangar, 20 x 22, à un étage, en bois et tôle; coût probable, \$150. Propriétaire, Pierre Francoeur (1595).
Rue St-Hubert, No 2669, une maison formant un logement, 18 x 25, à 2 étages, en bois et brique; coût probable, \$300. Propriétaire, F. Tirelli (1596).
Rue Moreau, No 468, modifications à une maison; coût probable, \$225. Propriétaire, Damase Morin (1597).
Rue Boyer, près de la rue Jarry, une maison formant un logement, 25 x 37, à un étage, en bois et brique; coût probable, \$400. Propriétaire, Richard Dixon (1598).

Rue Valois, près de la rue Nicolet, une maison formant 3 logements, 36 x 24, à 3 étages, en bois et brique; coût probable, \$3,000. Propriétaire, Ed. Martin (1599).
Rue Rachel, arrière No 427, un hangar, 24 x 13, à 2 étages, en bois et tôle; coût probable, \$200. Propriétaire, J. L. G. Martin (1600).
Rue Beaudoin, No 142, modifications à une maison; coût probable, \$50. Propriétaire, Jos. Réaume (1601).
Rue Cadieux, No 169, un hangar, 21 x 22, à 2 étages, en bois et tôle; coût probable, \$200. Propriétaire, L. Goldstein (1602).
Rue Chambord, No 398, modifications à une maison; coût probable, \$2,500. Propriétaire, H. J. Deneau (1603).
Rue Dufferin, près de la rue Hughes, une maison formant un logement, 25 x 30, à un étage, en bois et brique; coût probable, \$500. Propriétaire, Jean Gobeil (1604).
Rue Rivard, près de la rue Carrière, 3 maisons formant 9 logements, 52 x 62, à 3 étages, en bois et brique; coût probable, \$6,000. Propriétaire, John Keegan; entrepreneur, E. Doré (1605 à 1607).
Rue Cadieux, No 286, modifications à une maison; coût probable, \$100. Propriétaires, la Succession Emery Lavigne (1608).
Rue Cadieux, No 347, modifications à une maison; coût probable, \$250. Propriétaire, L. Fineberg (1609).
Ave Papineau, près de la rue Beaubien, une maison formant 2 logements, 30 x 24, à 2 étages, en bois et brique; coût probable, \$1,800. Propriétaire, Chas Ed. Giroux (1610).
Rue Lasalle, No 265, modifications à une maison; coût probable, \$1,000. Propriétaire, Isabella Lidstone (1611).
Rue Centre, près de la rue Jardine, modifications à une maison; coût probable, \$500. Propriétaire, P. Dubuc (1612).
Rue Labelle, près de la rue Bélanger, une maison formant 3 logements, 25 x 36, à 3 étages, en bois et brique; coût probable, \$4,000. Propriétaire, J. Tremblay (1613).
Rue Dufferin, près de la rue Beaubien, une maison formant un logement, 25 x 20, à un étage, en bois et brique; coût probable, \$300. Propriétaire, O. F. Traut (1614).
Rue Bordeaux, coin de la rue Beaubien, une maison formant un logement, 30 x 25, à un étage, en bois et brique; coût probable, \$500. Propriétaire, G. Leclerc (1615).
Rue Wellington, arrière No 761, un hangar, 16 x 8, à un étage, en bois; coût probable, \$100. Propriétaire, S. C. Mathews; entrepreneur, Isaac Collins (1616).
Ave Papineau, près de la rue Comte, une maison formant 2 logements, 20 x 27, à 2 étages, en bois et brique; coût probable, \$800. Propriétaire, Gayther Taylor (1617).
Rue Fabre, près de l'avenue Mont Royal, une maison formant 4 logements, 26 x 42, à 3 étages, en bois et brique; coût probable, \$3,200. Propriétaire, G. Racine (1618).
Rue Aylwin, près de la rue Stadacona, une boutique, 23 x 50, à 2 étages, en bois et brique; coût probable, \$800. Propriétaire, Médéric Duchesne (1619).
Rue Masson, près de la 10ième avenue, une maison formant un logement, 25 x 35, à 2 étages, en bois et brique; coût probable, \$2,000. Propriétaire, Dame A. Labelle (1620).

Les bonnes moeurs et la morale sont des amies jurées et de fermes alliées. (Watts.)

LES TOLES CANADA GALVANISÉES

de la marque "Dominion Crown" sont de la fabrication la plus ancienne et la meilleure sur le marché.

Demandez-les à votre Marchand de Gros et n'acceptez pas de substitution.

A. C. LESLIE & CO.
MONTREAL. LIMITED

Fournitures de Feutre et de Papier

LAISSÉZ-NOUS VOUS COTER DES PRIX POUR N'IMPORTE QUELLE QUANTITÉ de

Toitures Coudronnées (Roofing) prêtes à poser, 2 et 3 plis
Papiers de Construction, Feutre à doubler et à Tapisser
Produits de Coudron, Papier à Tapisser et à Imprimer
Papier d'Emballage Bruy et Manille.

NOTE:—Nous sommes les fabricants du Feutre Coudronné "Black Diamond."

Alex. McArthur & Co.

82 Rue McGill, Montréal. Limited.

MANUFACTURE DE FEUTRE POUR TOITURES: Rue du Havre et Logan.
MOULIN A PAPIER, Joliette, Qué.

POURQUOI

Le Fourneau Crown a-t-il tant de succès dans le commerce?

Parce que non seulement il a de bons points pour sa vente et la propagande en sa

faveur, mais parce que ces points pour sa vente et la propagande en sa faveur sont des *points réels de mérite!* Cela soutiendra la réputation du marchand quand l'article sera vendu.

Demandez-nous des renseignements sur le Four à Double Paroi

THE JAMES SMART M'FG CO., Ltd
BROCKVILLE, Ont.

LETTRES



NUMEROS

Lettres et Numeros Emailles Blancs, Laiton Massif et "Brillant" Boston.

ENSEIGNES EN FER EMAILLE.

Ecrivez pour les prix.

J. E. RICHARDSON & CO. 18 Rue Victoria, TORONTO.

TÉLÉPHONE, MAIN 7868.



Le Meilleur Poli de Famille sur le Marché.

BLACK JACK

CHEZ VOS MARCHANDS DE GROS.

SCIÉS MAPLE LEAF

Le Canada tient la tête dans la fabrication des scies de haute qualité.



Manufacturées par **The Maple Leaf Saw Works**
SHURLY & DIETRICH, Propriétaires, Galt, Ont.

NOS Scies sont trempées au moyen d'un procédé secret. Nous garantissons que ce sont les Scies les mieux trempées qui existent au monde. Comme fini, elles ne sont inférieures à aucune autre et elles sont parfaitement aiguisées. Nous demandons un essai qui prouve nos prétentions. Satisfaction garantie.

BETON A LA CHAUD

Par J. W. Moultrie

(Traduit du Scientific American).

Quelqu'un a dit que l'Américain en général est esclave de la mode. Bien que ceci, naturellement, ne soit pas vrai, il y a une tendance en certains quartiers à négliger certaines choses extrêmement bonnes que d'autres pays emploient avec beaucoup de succès. Un exemple de ceci est fourni par le béton. De nos jours on voit rarement entrer dans la fabrication du béton, pour quelque usage que ce soit, autre chose que du ciment Portland, des pierres cassées ou du gravier ou même ces deux choses, et du sable. Nous semblons avoir négligé entièrement le fait que pour certains usages la brique cassée remplace d'une manière excellente la pierre cassée ou le gravier, et la chaux bien brûlée et bonne, le ciment.

L'auteur de cet article a eu dernièrement à s'occuper des fondations d'une grande construction monumentale qui fut élevée sur un site occupé auparavant par une forte usine de pouvoir moteur. En enlevant les anciennes fondations pour lesquels les dessins et les spécifications avaient été détruits par le feu qui avait consumé l'usine de pouvoir moteur, on s'aperçut que la plupart des pierres d'assise et des murs de soutènement, jusqu'à la superstructure étaient en béton de brique. C'était un ouvrage magnifique, et il semblait dommage de le détruire; toutefois, cela dut être fait, mais la tâche fut loin d'être facile, la masse était devenue presque aussi dure que du granit.

Le béton à la chaux est employé depuis plus longtemps et d'une manière plus générale que le béton au ciment. C'était un matériel de premier ordre quand il était fait avec de la chaux vive ordinaire, et depuis qu'on emploie de la chaux hydraulique, il est encore meilleur. Ce béton revient à bien meilleur marché que le béton au ciment; il est plus facile à travailler et si la charge initiale n'est pas trop forte, il est tout aussi bon pour de nombreux usages. Un bon béton à la chaux peut être obtenu en mélangeant du mortier, des pierres et du gravier ou bien des escarbilles, du mortier et des pierres de bonne grosseur, ce qui fait la meilleure composition. Une telle composition est très populaire en France. Probablement la moitié des maisons de Marseille ont été construites avec ce matériel et des milliers de constructions plus anciennes datant de plusieurs centaines de siècles tiennent encore debout grâce à de la chaux ordinaire. Les murs construits en béton à la chaux vive doivent être érigés très lentement, mais avec du béton à la chaux hydraulique, les murs peuvent être érigés aussi vite que les maçons peuvent travailler. La solidité de la construction en béton à la chaux est démontrée par les murs et les

docks du port de Marseille où la maçonnerie de cette sorte peut être vue au-dessous et au-dessus du niveau de la mer; cela constitue l'épreuve la plus dure à laquelle un matériel de construction puisse être soumis.

La chaux est pesée par rapport à l'unité cubique de sable et ces deux matériaux sont mélangés à sec jusqu'à ce qu'ils soient parfaitement incorporés. On ajoute de l'eau lentement avec un arrosoir et la consistance plastique est éprouvée en formant une balle entre les mains, cette balle doit laisser échapper un peu d'humidité et, quand on la met de côté, elle ne devrait ni s'aplatir, ni se fendre. Des pierres ou un autre matériel à bon marché sont mélangés à du mortier et forment ainsi le béton. Des escarbilles, du coke et des scories sont souvent substitués aux pierres pour le travail ordinaire de construction des maisons et des murs. Si on emploie des pierres cassées, ces morceaux de pierre doivent mesurer 3-4 pouce à 2-2pouces. Les proportions sont généralement de deux parties de pierres, pour une partie de mortier pour les ouvrages sous l'eau; dans l'air et au-dessus du sol, la proportion de pierre peut être augmentée.

La forme naturellement est la même que pour le béton au ciment et le béton est généralement placé en couches de 8 à 12 pouces et tassé. La surface est râblée et traitée par une couche de mortier ou coulé avant de placer la couche suivante.

En France et en Allemagne, un béton léger est fait avec des escarbilles. Des constructions hautes de plusieurs étages et faites au moyen de ce matériel sont communes; mais quand elles dépassent un étage de haut, elles sont renforcées au moyen des tiges d'acier ordinaires. Plusieurs constructions très grandes pour manufactures ont été érigées à Lyon, au moyen de béton.

Des économies étonnantes sont faites en France par l'emploi fréquent d'une matière quelle qu'elle soit, qu'on peut se procurer localement à bon marché et par l'usage également local de chaux, tandis que dans le même cas, du ciment serait probablement employé aux États-Unis.

L'ACIER BESSEMER ET LE FER PUD
DLE EN GRANDE-BRETAGNE EN
1907

La British Iron Trade Association a réuni des statistiques indiquant que la production de l'acier Bessemer en lingots, dans le Royaume-Uni, en 1907 s'est élevée à 1.859.259 tonnes, contre 1.907.338 en 1906, 1.974.216 en 1905 et 1.781.533 en 1904. La production de 1907 est ainsi en diminution de 48.079 tonnes sur celle de l'année précédente, et de 114.951 tonnes sur celle de 1905. Ces chiffres ne comprennent pas la production d'un cer-

tain nombre de petits convertisseurs employés à Sheffield, production qui n'est pas estimée à plus de 30.000 tonnes. Le district de West Cumberland et Lancashire tient le premier rang dans la production de l'acier Bessemer avec au total de 527.662 tonnes en 1907. Le district de South Wales vient en second lieu avec 407.737 tonnes. Sheffield et Leeds ont produit ensemble 331.697 tonnes, le district de Cleveland, 377.809 tonnes et le Staffordshire et d'autres territoires, 214.354 tonnes. La production d'acier Bessemer, acide et basique, pendant les années récentes, a été la suivante en grosses tonnes:

	Acide	Basique	Total
1907 . . .	1,280,315	578,944	1,859,259
1906 . . .	1,307,149	600,189	1,907,338
1905 . . .	1,396,233	577,977	1,974,210
1904 . . .	1,129,224	652,309	1,781,533

La production de rails en acier Bessemer, en Grande-Bretagne, a été de 822.576 tonnes en 1907, contre 854.740 en 1906, soit en diminution de 22.164 tonnes. La production d'acier Bessemer en barres a été de 321.138 tonnes; celle des loupes et des lopins, de 245.644 tonnes; celle de l'acier marchand en général, de 72.728 tonnes. Le total des produits finis et demi-finis en acier Bessemer est estimé à 1,556,548 tonnes, ce chiffre comprenant les rails et de petites quantités de conduits, équerres, têtes, etc., non séparées par les manufacturiers. On dit que la différence de 22.711 tonnes entre le total ci-dessus et la production d'acier Bessemer en lingots en 1907, est expliquée par la perte des récoltes et la production incertaine des éclisses, des plaques, des tôles et autres produits d'un tonnage relativement faible. Le nombre total de convertisseurs Bessemer en opération en 1907 était de peu moins de 56, et le nombre moyen de ceux qui restèrent inactifs, était de 1. Sur 18 établissements Bessemer en activité en 1907, un seul a produit plus de 200.000 tonnes, et cinq ont produit de 100.000 à 200.000 tonnes.

Production du fer puddlé

La British Iron Trade Association a aussi recueilli des statistiques sur la production du fer puddlé dans le Royaume-Uni en 1907; cette production s'est élevée au total de 973.083 tonnes de fer en barres, soit 35.268 tonnes de moins qu'en 1906—mais une augmentation de 368.000 tonnes sur 1905. Le nombre des fours à puddler en opération en 1907 était de 1202, contre 1246 en 1906 et 1260 en 1905. Les principaux produits en articles finis de l'industrie du fer en Grande-Bretagne sont le fer en barres, qui représente approximativement 45% de la production totale; les tôles et les plaques, 12 pour cent; les cercles, 12 pour cent les roues et carrés, environ 8 pour cent de la production totale. La production d'articles finis en fer et en acier par les établissements en font une spécialité, s'est élevée à 162.058 tonnes en 1907. On dit que l'augmentation de la production du fer puddlé est due à la manutention, dans les laminoirs, de quantités considérables de lopins et de loupes.—(The Iron Age)

UNIVERSAL FAVORITE

POÊLE DE CUISINE DE FAMILLE, EN ACIER. HAUTE QUALITÉ.

LES MARCHANDS QUI L'ACHETENT,
LES PERSONNES QUI S'EN SERVENT,
NOS CONCURRENTS QUI LE VOIENT,

Tous admettent que le "Universal Favorite" est le plus splendide Poêle de Cuisine en Acier du Canada.

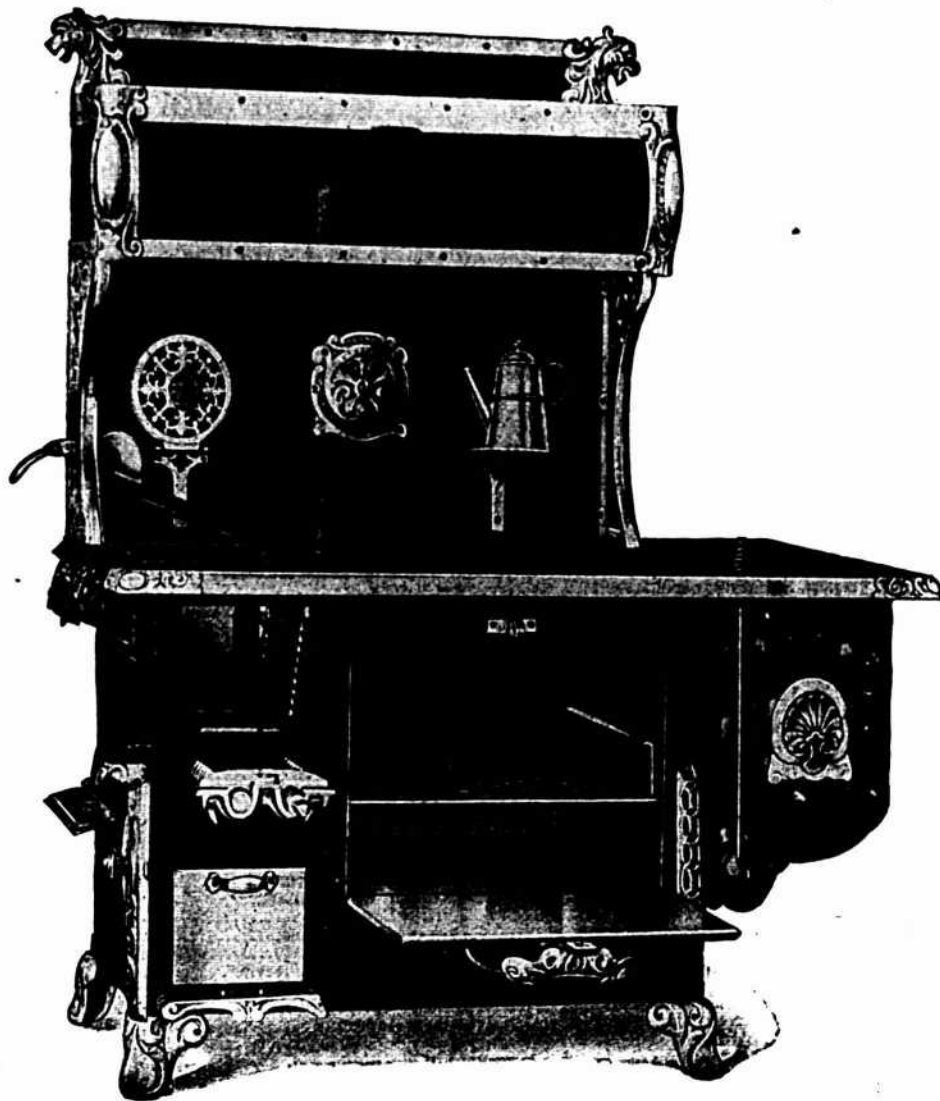

Ce Poêle de Cuisine est fait avec le Réservoir à l'extrémité du Foyer, comme l'Indique la vignette.

REMARQUES:—Le Foyer spacieux brûle du bois long de 20 pouces. La grille à bois peut être ouverte pour donner un feu vif quand on le désire, ou fermée hermétiquement pour conserver un feu de bois la nuit.

Quantité d'espace sur le dessus et dans le four pour faire l'ouvrage actif du matin. Ce Poêle est en Acier Poli, magnifiquement nickelé et reste toujours propre et brillant.

Le Réchaud élevé peut être muni d'un arrière en Tuile, d'un Miroir monté dans un panneau en nickel et d'une Porte de Réchaud à Bascule, plaquée nickel.

Ce Poêle brûle du charbon ou du bois et est construit spécialement pour satisfaire aux exigences du commerce de la Province de Québec.

Findlay Bros. Co., Limited, = = Carleton Place, Ont.

PRÊTS ET OBLIGATIONS HYPOTHECAIRES

Pendant la semaine terminée le 24 octobre 1908.

BUREAU DE MONTREAL EST

Date	Montant	Taux d'intérêt	Nom du Prêteur	Nom de l'Emprunteur	Affectant un ou des lots d'un quartier de Montréal ou autres villes	Nature de l'acte
Octobre 20	\$ 3000	6	Ruben C. Laurier	Magloire Huberdeau	St-Jacques	Obligation
" 20	2000	6	Succ. vve L. J. A. Papineau	Jules Colas	Est	"
" 21	4500	6	Crédit Foncier F.-C.	Dame Jos. de Vaudreuil	Lafontaine	Prêt
" 21	14500	6	"	Vve Wm E. Blumhart	St-Laurent	"
" 21	4000	6 1/2	The Montreal Loan & Mortgage Co	Barnet D. Adelman	St-Louis	Obligation
" 21	1000	6	Dame Wilf. Gélneau	Ernest Deniger	"	"
" 21	450	7	Dame Simon Kalmanovitch	G. Henri Gadbois	Papineau	"
" 23	1000	5	Vve John B. Owens	Dame John S. Norris	St-Laurent	Prêt

BUREAU DE MONTREAL OUEST

Octobre 20	\$ 500	5 1/2	Succ. Wm Denoon	Robert Minty	St-Georges	Prêt
" 20	35.0	8	The Montreal Trust & Deposit Co	The Ionontech Estate Co. Ltd.	"	"
" 21	25000	5 1/2	The Standard Life Ass. Co.	Shirley Ogilvie	St-André	"
" 21	300000	6	National Trust Co. Ltd.	The Phoenix Bridge & Iron Works Ltd.	St-Anne	Hypothèque
" 22	460	7	Fortler & Monette Ltd.	Dame Peter Campbell	St-Georges	Obligation
" 23	33000	6 1/2	Yorkshire Insurance Co. Ltd.	Hugh M. Patton	"	Prêt
" 23	14000	7	Moses Vineberg	David Shapiro et Morris Ryan	St-Joseph	"
" 24	25000	5 1/2	The Royal Institution for the Advancement of Learning	The Gould Cold Storage Co	St-Anne	"

BUREAU D'HOHELAGA ET JACQUES-CARTIER

Octobre 19	\$ 500	6	Deliska Lecavalier	Dame Jos. Couture	Hoehelaga	Obligation
" 19	200	6	Fortunate Labrecque	"	"	"
" 19	4000	6	Succ. Duncan J. MacDonald et al.	Jane & Anna McCord	Westmount	Prêt
" 19	150	6	Hermeline Ethier	Dame Denis Guilbault	St-Denis	Obligation
" 19	2700	6 1/2	The Montreal Loan & Mortgage Co	Xavier Charbonneau	Outremont	"
" 19	1000	6	Dame Ludger Prezeau	J. B. Ranger	St-Denis	Prêt
" 19	500	6	Dorina Provost	"	"	"
" 19	700	6	Dame Jos. Pauzé	J. B. Gagné	"	"
" 19	400	5	Horm. Lapointe, pere	Jos. Lacas	Longue-Pte	Obligation
" 19	4000	6	Elizabeth C. Pinkerton	Trustees of Fairmont Ave Cong. of Methodist Church	Ville St-Louis	Prêt
" 20	3000	6	F. X. Boudrias	A. A. Maurice & Cie.	"	Obligation
" 20	2000	6	Vve Aug. Gauthier	Wilf. Deslauriers	"	"
" 20	2400	6	Crédit Foncier F.-C.	Thos Edgar Price	Outremont	Prêt
" 20	1300	7	Agnès Cholette	Nap. Sauvé	Ville St-Paul	Obligation
" 20	600	6	Louis Bourgouin	Jos. Mich. Duffy	St-Denis	Prêt
" 20	400	6	Rév. J. Dupras	"	"	"
" 20	1300	6	Adeline Brault	Théotime Lanctot	Verdun	Obligation
" 20	150	6	Jos. Aug. Charbonneau	Adelard Blais	"	"
" 20	450	6	Jos. Robitaille	Ant. Cousineau	St-Laurent	"
" 20	1600	6	Crédit Foncier F.-C.	Jos R. Dagenais	"	Prêt
" 20	5000	5 1/2	Geo. H. Archibald	Robt W. Barry et uxor	Outremont	"
" 21	2700	7	The Trust & Loan Co.	J. A. Bellemare & Frère	N.-D.-de-Grâces	"
" 21	300	6	Olivier Masson	Alph. Laurin	St-Laurent	Obligation
" 21	157	6	Alph. Nantel	Vve Martial Delorme et al	Longue-Pte	"
" 21	14500	6	Crédit Foncier F.-C.	Vve Wm E. Blumhart	St-Denis	Prêt
" 21	300	6	Israel Gauthier	Cyrille Laurin	St-Pierre-aux-Liens	Obligation
" 21	4500	5 1/2	Hubert C. Johnson	Dame Alf. A. Evans	Westmount	"
" 21	6000	5 1/2	Lillian Ida C. Johnson	Hiram Sykes	"	Prêt
" 21	180	7	The Wm Rutherford & Son Co. Ltd.	Dame Emilien Leguerrier	St-Pierre-aux-Liens	Hypothèque
" 21	600	6	Leonidas Villeneuve	Narc. Gauthier	St-Denis	Obligation
" 21	300	6	Nap. Desroches	Dame Nap. Corbeil	St-Jean-Bte	"
" 21	1300	6	Emerentienne Lamarche	Azarie Levesque	St-Denis	"
" 21	500	6	C. E. Jeannotte	"	"	"
" 21	2500	6	Dame Alf. Deschambault	Jean Mathieu	Maisonneuve	"
" 21	700	6	Egnasse Rodrigue	Desiré Beland	St-Denis	"
" 21	200	6	Pierre Borelli	Hector Aidens	"	"
" 21	1000	6	Vve Tons. A. Barbeau	Damase Leclaire	"	"
" 22	500	5	Alph. Chesnel	Jos. Fortin	"	"
" 22	2100	6	France Morin	Wilf. Boucher	Maisonneuve	"
" 22	400	7	Horm. Leduc	Joseph Turcot	Sault-au-Récollet	Prêt
" 22	700	6	Olivier Desrosiers	Jean Walchter	St-Denis	Obligation
" 22	2000	6	Subst. Chs Leduc	Chs E. Decarie	"	Prêt
" 22	4000	6	"	Siméon Marchesault	St-Gabriel	Obligation
" 23	1200	6	Jos. Labrèche	Prosper Lepains	DeLorimier	Prêt
" 23	900	8	Dame Erg. Pelletier	Valère H. Lapostolle	Longue-Pte	Obligation
" 24	1200	6 1/2	Dame Adol. Prince	Marcel Salacain	Ville St-Louis	"
" 24	1400	7	The Trust & Loan Co.	Maxime Auclair	St-Denis	Prêt
" 24	8000	7	Crédit Foncier F.-C.	Dame Jos. Broseau	"	"
" 24	1200	6	Elzéar Hébert	Desnoyers & Varin	Hoehelaga	Obligation
" 24	3000	6	Crédit Foncier F.-C.	J. B. Courtols	St-Jean-Bte	Prêt
" 24	850	6	Emélie St-Amour In-trust	Jos. et Ernest Girard	Hoehelaga	"
" 24	5341	5 1/2	Teresa K. Johnson	Duncan McLennan	Westmount	"
" 24	5341	5 1/2	Robt W. Johnson	"	"	"
" 24	3000	6 1/2	Dame J. C. Marchand	Amédée Caron	Ville St-Louis	Obligation

ARTICLES POUR
CADEAUX.

DANS TOUS LES PRIX,
DANS TOUS LES GENRES,
POUR TOUS LES GOUTS :

Services de Fumeurs—Pots à Tabac,
Services à Liqueurs.
Albums pour Photographies,
Albums pour Cartes Postales.
Grand assortiment de Jouets Mécani-
ques et autres, Poupées, Chevaux ber-
çants, etc , Lanternes à Projection.
Articles de décorations de toutes sortes.
Lanternes chinoises, Drapeaux de toutes
les nations, etc.

Demandez nos prix : Ils sont attrayants.

Granger Frères

MAISON DE GROS

390 RUE ST-PAUL, - MONTREAL.

Notre Fâmeux
Empaquetage

(Fini Argent)



Forme Banque
à 5 cents.

(Fini Or)

Empaquetage très populaire. Donne à votre commerce de
broquettes un grand essor. Empaquetées en boîtes
de demi-grosse et de grosse.

**Broquettes pour Tapis
et Chaussures**

Toutes nos broquettes sont Coupées Nettes et Uniformes. On
peut compter sur Elles. Toujours les mêmes. Prix et
échantillons fournis avec plaisir aux marchands de gros.

The Bazin Mfg. Co.

94, rue Arago, QUEBEC.

E. W. HICKSON, 77, rue York, Toronto,
Agent Vendeur pour Ontario.

Le Matériel à Toiture
Ruberoid



Pendant 16 ans, le **Modèle-Type**

Ruberoid est le matériel à toiture
originel, à surface unie.

Ruberoid a prouvé, il y a 16 ans,
qu'il est le seul et unique matériel à
toiture parfait.

Aujourd'hui **Ruberoid** est le modèle-
type reconnu.

Ruberoid a prouvé ses qualités su-
périeures de durée—il a prouvé sa
puissance de résistance au feu, à l'eau
à la neige, à la chaleur et au froid—
par un emploi réel sur les toits pen-
dant 16 ans. Ecrivez pour prix et échantillons.

The Standard Paint Co. of Canada, Limited
MONTREAL

GODENDARDS



**"Silver
Steel
Atkins"**

"Segment Ground"

Les scies les plus pro-
fitables à vendre. Qualité
la plus haute. Elles rap-
portent un profit raison-
nable. "Nous vous aidons
à les vendre" Écrivez-
nous—nous vous dirons
comment.

E. C. ATKINS & CO., Inc.

Manufacture canadienne à HAMILTON, Ont.

Bureau-chef et Manufacture, INDIANAPOLIS, U. S. A.



PENDANT LA SEMAINE TERMINÉE
LE 24 OCTOBRE 1098.

MONTREAL-EST

Quartier Lafontaine

Rue St-Timothée, Nos 510 à 518. Lot 918, avec maison en bois et brique; terrain, 50 x 66, supr. 3359. Le Shérif de Montréal à Théodule David et Ernest Bolvin (sujet à retrait); \$2,400 (73208.)

Parc Lafontaine, Nos 66 et 68. Lot 1211-37, avec maison en pierre et brique; terrain, 25 x 110, supr. 2750. Le Shérif de Montréal à Ovide Moreau (sujet à retrait); \$3,150 (73209.)

Rue Mentana, Nos 42 et 44. Lots 1207-198 et 199, avec maison en bois et brique; terrain, 48 x 94, supr. 4512. La Succession Aug. Vapdelac à Léon Thérien; \$2,900 (73213.)

Rue Wolfe, Nos 445 à 449. Lots 974-138 et 139, avec maison en brique; terrain, 44 x 72. Marguerite Julien, veuve de Jean Cadieux à Nap. Brals; \$3,000 (73219.)

Quartier Saint-Louis

Ave Hôtel de Ville, Nos 239 et 241. Lot 1-30 Ind. 352, avec maison en brique; terrain, supr. 2087. Albert Beauchamp à Marie Louise Beauchamp, veuve de Ernest Boissonnault; \$90 (73183.)

Rue Craig Est, Nos 125 à 129. Lot pt. 32, avec maison en bois; terrain, 35 de front, 35.1 en arrière x 75 d'un côté et 79.3 de l'autre, supr. 2690. Léna Morris, épouse de Wm. Albert à Ernest D. Adelman; \$9,000 (77196.)

Quartier Ste-Marie

Rue Notre-Dame Est, Nos 1062 et 1064. Lot pt. S. O. 1585, avec maison en pierre et brique; terrain, 21 x 65, supr. 1247. La substitution Jos. R. Bronsdon à Gaudias Marcoux et Alph. Racine; \$3,000 (73182.)

MONTREAL-OUEST

Quartier Saint-André

Rue McGregor, No 20. Lot 1726-1, avec maison en pierre et brique; terrain, 75 x 220, supr. 16500. Marion A. Davidson, épouse de Hamilton Gault à Wm. Stanway; \$19,464 et autres bonnes et valables considérations (146100.)

Rue Guy, No 312. Lot pt. S. O. 1604, avec maison en brique; terrain, 24 x 77.3 de là, 76.3 x 86 d'un côté et 77.3 de l'autre. Mary Ann Hanna à Chas. H. Buell; \$5,000 (146115.)

Quartier Sainte-Anne

Rue Notre-Dame Ouest, Nos 510 à 516. Lot 1305, avec maison en bois; terrain, supr. 3683. René et Aldéric Gareau à Nap. St-Germain (à réméré); \$450 (146-102.)

Quartier St-Georges

Rue Burnside, No 7. Lot pt. 1284, avec maison en brique; terrain, 22.6 x 60. A. J. H. St-Denis à Hum Shee Chee et Hum Kin; \$5,500 (146110.)

Quartier Saint-Joseph

Rue St-Félix, Nos 96 et 98. Lot 682, avec maison en brique; terrain, 41 x 71, supr. 2907. Nap. Mercier et al. à Delle Alphonsine Charbonneau; \$3,100 (146096.)

Rue Aqueduc, Nos 222 à 230. Lot 540, avec maison en pierre et brique; terrain, 42 x 110. Léon Payette à Adolphus W. D. Howell; \$19,000 (146119.)

HOCHELAGA ET JACQUES-CARTIER

Quartier Duvernay

Rue Rachel, Nos 236 et 238. Lot 8-55, avec maison en brique; terrain, 23 x 110. Albert Bleau à Joseph Leclair; \$4,200 (149942.)

Rue Mentana, Nos 430 et 432. Lot 10-48, avec maison en bois et brique; terrain, 24 x 94. Pierre Lavigne dit Tessier à Charlotte Mongenais, épouse de Alex. Gohier; \$2,500 (150078.)

Quartier Hochelaga

Rue Notre-Dame Est, Nos 1636 à 1642. Lot 78-1, avec maison en brique; terrain, 48.6 de front, 38.6 en arrière x 65.3 d'un côté et 67.4 de l'autre, supr. 4151. Alfred Dalbec à Cousineau, Raymond & Hall; \$7,700 (149950.)

Rue Aylwin. Lots 29-842, 455 et 856; terrain, supr. 8101 vacant. The Montreal Land and Improvement Co. à Wm. J. Laverty; \$975 (149962.)

Rue Davidson et Aylwin. Lots 29-456, 457, 794 et 795; terrain, supr. 9883 vacant. The Montreal Land and Improvement Co. à Albert Thorpe; \$1,200 (149-963.)

Rue Davidson. Lot 29-531; terrain, 25 x 95, supr. 2375 vacant. The Montreal Land and Improvement Co. à Margaret Nelson, veuve de Thos. Edw. Lamb, et son enfant mineur; \$300 (149966.)

Rue Moreau, Nos 420 et 422. Lots 1-2 S. E. 80-171, avec maison en bois et brique; terrain, 24 x 150. Jos. Archambault à Les Zénon Renaud; \$4,500 (149-990.)

Rue Wurtele, No 22. Lot 148-1895, avec maison en bois et brique; terrain, 25 x 80. Jas. H. Brown à Mary E. McBride, épouse de Wm. P. McCaffrey; \$1,795 (150029.)

Rue Ontario. Lot 23-134; terrain, 23 x 110, supr. 2530 vacant. Joseph Péloquin à Chas. Lafime; \$1,675 (150062.)

Rues Nolan, Sherbrooke. Lots 29-692 à 699, 973 à 980, 1247 à 1259, 1282 à 1292, 1324 à 1334, 22-569 à 577, 709 à 718, 29-629 à 636, 910 à 917, 1186 à 1192; terrains vacants. Amédée A. Bernard et L. A. Bernard à The Montreal Land and Improvement Co.; \$42,529.20 (150090.)

Rue Duquette. Lot 29-125; terrain, 25 x 110 vacant. The Montreal Land and Improvement Co. à Desnoyers & Varin; \$550 (150111.)

Quartier Mont-Royal

Côte des Neiges, No 198. Lots 167-32, 33, 166-10, avec maison en pierre et brique; terrain, supr. 39172. Laura B. Foote, épouse de Richard L. Dillon à Adam Skaffe; \$31,000 (149935.)

Rue des Cèdres. Lot 25-83; terrain, 50 x 100 vacant. Joséphat Bélisle à Félix Leblais; \$450 (149953.)

Rue Boulevard. Lot 151-91; terrain, 50 x 105, supr. 50 x 105, supr. 5250 vacant. David Williamson à John Hough; \$420 (150004.)

Rue Chmplain. Lot pt. 10; terrain, 150 d'un côté, 140 de l'autre x 213 d'un côté et 292 de l'autre vacant. Joseph Monarou à Rév. N. A. Trole; \$3,000 (150082.)

Quartier Sainte-Cunégonde

Rue Delisle, Nos 250 et 252. Lot 683, avec maison en brique; terrain, 30 x 80. Zénon Trudeau à Emilie Côté, épouse de Séraphin Coutu; \$4,200 (149988.)

Ave Atwater, Nos 173 à 173b. Lots pt.

N. O. 386-98, 99, avec maison en pierre et brique; terrain, supr. 1270. J. B. Ouellette à Adélarde Côté; \$7,000 (150025.)

Quartier Saint-Denis

Rue St-André, Nos 1390 et 1390a. Lot 325-234, avec maison en brique; terrain, 22 x 75, supr. 1650. Hector Lamière Palement à Honoré Guay; \$2,700 (149-929.)

Ave Laurier. Lot 325-534; terrain, 23 x 81.9 d'un côté et 80.11 de l'autre, supr. 1870 vacant. Oscar Hardy dit Lesage à John Keegan; \$400 (149933.)

Rue Labelle, No 1622. Lot 1-2 N. O. 8-697, avec maison en bois et brique; terrain, 25 x 104. Alexandre Gagnon à John H. Kennedy; \$2,500 (149936.)

Ave Mont-Royal. Lot 328-556; terrain, 24 x 92.6 vacant. Les E. G. H. Boyer à Jos. Lamoureux; \$1,600 (149967.)

Rue St-Hubert. Lot 7-825; terrain, 25 x 109 vacant. Emile Lévesque à Ovide Paris; \$400 (149971.)

Rue Resther, Nos 117 à 123. Lots 325-160 et 161, avec maison en brique; 2 terrains, 20.7 x 72, supr. 1482. Jos. Archambault à Louis Zénon Renaud; \$6,000 (149991.)

Rue Boyer, Nos 337 à 341. Lot 328-490-1, avec maison en bois et brique; terrain, 20.10 x 100, supr. 2083. Damase Leclair à Cyprien Paradis; \$4,600 (149-999.)

Rue Labelle, No 1637. Lot 7-252, avec maison en bois et brique; terrain, 25 x 110. Régina et Océlie Daoust à Edm. Gratton; \$1,100 (150008.)

Rue Huntley. Lot 1-2 N. 8-453; terrain, 25 x 100 vacant. Paul Pinsonnault à Alph. Leblanc; \$400 (150010.)

Rue Resther, Nos 249 et 251. Lot 325-378, avec maison en bois et brique; terrain, 20 x 67, supr. 1340. Damase Leclair à Olibrius Constantineau; \$2,800 (150013.)

Rue St-Hubert, Nos 2224 et 2226. Lot 7-307, avec maison en bois et brique; terrain, 25 x 109. Félix Coutu à Thomas Coutu; \$950 et autres bonnes et valables considérations (150043.)

Rue Huntley, Nos 422 à 428. Lot 1-2 S. 8-534, avec maison en brique; terrain, 25 x 100. Jos. Elisée Lalonde à Thomas Rankin Wilson; \$3,700 (150044.)

Rue St-Hubert, No 2655. Lot 7-252, avec maison en bois et brique; terrain, 25 x 107. Antoine et Aristide Pigeon à Désiré Béland; \$1,300 (150045.)

Rue Marquette. Lot 339-390, avec maison en brique neuve; terrain, 25 x 100, supr. 2575. Geo. Rattelade à Jos. Fournier; \$3,500 (150049.)

Rues St-Denis et Rivard. Lots 209-42, 43, 45, 120, 121 et 122; 3 terrains, 50 x 100; 1 do, 150 x 65, supr. 9338 chacun vacant. Octavie Sénécal, veuve de Wm. Edm. Blumhart à Placide Thériault; \$12,231 (150055.)

Rue Drolet. Lots 196-70, 71, pt. S. E. 196-69, avec 3 maisons en bois, pierre et brique neuve; 2 terrains, 25 x 102 et 25 x 102, supr. 2550; 1 do, 10 x 102. Placide Thériault à Octavie Sénécal, veuve de W. E. Blumhart; \$15,900 (150056.)

Rue Drolet. Lots 196-43, 44; 2 terrains, 25 x 102, supr. 2550 chacun vacant. Edm. Thériault à Philias Comte à Ferdinand Larocque; \$1,300 (150057.)

Rue St-Hubert, Nos 1712 et 1714. Lot 325-364, avec maison en brique; terrain, 20 x 67. Mélina Martin, veuve de J. Cadieux à Damase Leclair (créancier); \$2,500 (150077.)

Rue Rivard, Nos 538 à 538b. Lot 180, avec maison en bois et brique; terrain, 22 x 70. Anthime Gadbois à M. Donohue (rétrocession); \$800 (150081.)

Rues Lasalle et Garnier. Lots 339-...

Amatite ROOFING



FAITES LE CALCUL.

LES marchands vendent Amatite Roofing en s'aidant de leur crayon. Ils peuvent prouver qu'une toiture très pesante en Amatite, au bas prix de Amatite, avec la surface minérale "n'ayant pas besoin de peinture" de Amatite, est à meilleur marché au début et à meilleur marché, en fin de compte, que toute espèce de matériel à toiture peint. C'est une question brutale de chiffres et de faits. Le marchand n'a pas besoin de discuter; il établit simplement un devis et le place devant l'incrédule à côté d'un devis pour une toiture qui demandera à être peinte chaque année ou tous les deux ans et qui ne durera même pas aussi longtemps que Amatite. Amatite n'a pas besoin de peinture. La surface minérale est meilleur—plus permanente que de nombreuses couches de peinture et plus satisfaisante. Le marchand qui aime à "répondre de ses marchandises" sera fier du service que donne Amatite. Et nous, à notre tour, nous "sommes derrière" le marchand, avec la plus forte campagne de publicité dans le commerce des matériaux à toiture.



Bâtisse de la Welmer Chain & Iron Co. Pa., couverte avec Amatite

The Paterson Manufacturing Co., Ltd. TORONTO, MONTREAL, WINNIPEG, ST-JOHN, N.B., HALIFAX, N.E.

CHAINE NIAGARA

POUR LE
SUPPORT DES TUYAUX

La suspension la plus commode, la plus convenable aussi bien que la plus économique sur le marché.



Les tuyaux peuvent être suspendus à une distance quelconque du plafond avec cette suspension.

Elle permet un ajustage facile et exact.

Demandez Echantillons et Prix.

Oneida Community, Ltd

Niagara Falls, Ontario.

Lorsque vous avez besoin du métal BABBITT, demandez la marque . . .

KING BABBITT

le meilleur pour tout ouvrage.

MANUFACTURÉ PAR

The Jas Robertson Co., Ltd.

144 rue William

MONTREAL

NOVA SCOTIA STEEL & COAL CO.

LIMITED.

MANUFACTURIERS DE

ACIER en BARRES MARCHAND, MACHINERIE à ROUES, TRANSMISSIONS en ACIER COMPRIMÉ POLI, TOLES D'ACIER jusqu'à 48 pcs de large, RAILS en "T" de 12, 18 et 21 lbs à la verge, ÉCLISSES, ESSIEUX DE CHARS DE CHEMINS DE FER.

GROSSES PIÈCES DE FORGE, UNE SPÉCIALITÉ

FER EN GUEUSE "FERRONA" POUR FONDERIE, "CHARBON OLD SYDNEY."

4. Iérie, Trenton, N.E. Haute Fourneaux, Ferrona, N.E.
Mines de Charbon, Sydney Mines, N.E. Mines de Fer, Wabana, Ter'n'Ve.

Bureau Principal: NEW GLASGOW, N.E.

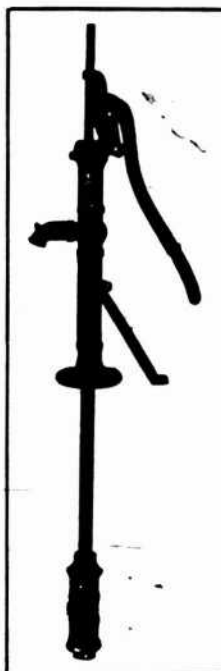

S'IL y a quelque chose en demande en fait de Pompes, qui ne soit pas dans notre catalogue, veuillez nous le faire savoir, car nous désirons et nous voulons y ajouter toutes les lignes qui seront avantageuses à vos clients.

Les Pompes McDougall sont des POMPES STANDARD.

The R. McDougall Co., Limited

GALT, Canada.

à 110, 339-135 à 138, pt. 339-106, pt. 339-34; 4 terrains, 25 x 91; 4 do, 25 x 91; 2 do, 25 x 91, supr. totale 19110. La Succession Sir Wm. Edm. Logan à La Maison de l'Immaculée Conception; \$2,866.50 (160,083.)

Rue Dorlon. Lots 211-132, 133 et 134; terrain, 40 x 56.9 d'un côté, 56.7 de l'autre; 1 do, 20 x 56.7 chacun vacant. Wm. G. Ross à Louis F. Turpin; \$285 (150,100.)

Rues St-Denis, Nos 1543 à 1551, Boucher, Nos 42 et 44. Lot pt. N. O. 209-54, avec maison en bois, pierre et brique; terrain, 28 x 100. Jos. Oslas Garreau à Hypolite Escallier; \$10,000 (150102.)

Rue Boyer, Nos 293 et 295. Lot 328-497, avec maison en bois et brique; terrain, 25 x 100. Ulric Leclair à Joseph Moreau; \$3,500 (150118.)

Quartier Saint-Gabriel

Rue L'avenpool, Nos 315 à 321. Lot pt. 3239-185, avec maison en brique; terrain, 40 d'un côté, 37 de l'autre x 79.10 d'un côté et 51 de l'autre, supr. 2600. The Montreal Loan and Mortgage Co. à Jos. Elle; \$3,126 (150079.)

Quartier St-Henri

Rue Ste-Émélle. Lot 1704-373; terrain, 25 x 100 vacant. Rosanna et Marla Bienvenu à Pierre Bisailon; \$625 (149998.)

Rue Dagenals. Lots 1703-77 et 78; 2 terrains, 20 x 70 chacun vacant. La Succession Chas. H. Létourneux à Nap. Mallette; \$1,025 (150016.)

Rue St-Rémi. Lots 1703-42, 43; 2 terrains, 20 x 80. La Succession Chas. H. Létourneux à Jos. Henri Gascon; \$1,500 (150068.)

Quartier Saint-Jean-Baptiste

Rues St-Laurent, Nos 1340 à 1344, Mitcheson, Nos 161 à 165a. Lot 418, avec maison en brique; terrain, 47.6 de front, 49 en arrière x 180. Goldie Goldstein, épouse de La Boyaner à Rebecca Goldstein; \$13,500 (149930.)

Ave Hôtel de Ville, No 963. Lot 15-1289, avec maison en bois; terrain, 20 x 64, supr. 1280. Salvator Dupras à Séraphin Durand; \$700 (149979.)

Rue Rivard, Nos 339 à 345. Lots 15-235 et 236, avec maison en bois et brique; terrain, 40 x 70. Elizabeth Aubin, épouse de Théop. Bastien à Aldéi Chouinard; \$5,000 (150073.)

Quartier Sainte-Marie

5ième avenue. Lot 172-1273; terrain, 25 x 78, supr. 1950 vacant. The Rosemount Land & Improvement Co. à Rosina Massy; \$105 (149961.)

1ière avenue. Lot 172-1609; terrain, 25 x 78, supr. 1950 vacant. The Rosemount Land & Improvement Co. à Elis Demers, veuve de Alex. Cherby; \$225 (149964.)

5ième avenue. Lot 172-1274; terrain, 25 x 78, supr. 1950 vacant. The Rosemount Land & Improvement Co. à Thos. Mahoney; \$105 (149965.)

Rue Masson. Lots 172-989 et 990; terrains, 25 x 90; 1 do, 24 x 90 chacun vacant. Jos. Brien à Mérétime Marleau, épouse de J. Adol. Labelle; \$500 (150,009.)

Rue Iberville. Lot 166-384; terrain, 22 x 80, supr. 1760 vacant. Alf. Binette à Laurent Dalbec; \$375 (150093.)

Rue Dandurand. Lots 172-1550 et 1551; 2 terrains, 25 x 90, supr. 4500 vacant. The Rosemount Land and Improvement Co. à Jan Siwick; \$600 (150116.)

Ville St-Louis

Rue Atlantic. Lots 12-25-173, 641-2-8; terrain, 25 x 80 vacant. The Montréal Investment and Freehold Co. à Louis Parent; \$61.35 (149941.)

Rue Alma. Lot 10-941, avec maison en bois et brique; terrain, 25 x 72. Tancred Hamelin et Valère Trottier à Thomas Moore; \$2,000 (149970.)

Rue Sanguinet, Nos 1186 et 1188. Lots pt. S. E. 138-12, 13, 14, avec maison en bois et brique; terrain, 25 x 70. Lorenzo et Antoinette Guay à John Nelson Ladouceur; \$2,400 (149981.)

Rue Mance, Nos 754 et 754a. Lots 1-2 S. 12-13-25, avec maison en pierre et brique; terrain, 25 x 100. Albert Edw. Fraser à Clarinda Beaudoin, veuve de Hy D. Zehe; \$6,000 (150003.)

Ave du Parc. Lot 1-2 N. 12-17-9; terrain, 25 x 110.6 vacant. Wilfrid Duquette à Horm. Laplante; \$670 (150042.)

Rue Esplanade. Lot 1-2 N. 11-771, avec maison en bois et brique; terrain, 25 x 88. Maxime Caisse à Jos. Henri Laing; \$2,600 (150067.)

Rue Esplanade. Lot 1-2 S. 11-934; terrain, 25 x 93 vacant. The Montreal Investment and Freehold Co. à Max. Perlman; \$325 (150081.)

Rue Mance. Lot 12-16-21, avec maison en bois, pierre et brique; terrain, 50 x 100. Robert Neville, jr. à Wm. Hy. Christian; \$8,000 (150084.)

Rue Mance, Nos 828 et 828a. Lot pt. N. O. 12-16-21, avec maison en bois, pierre et brique; terrain, 25 x 100. Wm. Hy. Christian à Charle C. Miller; \$4,000 (150097.)

Ave Marché. Lots pt. 10-1103 et 1104; terrain, 19 x 100; 1 do, 3 x 100 chacun vacant. La Succession Frk. Buller à Marcel Salacain; \$275 (150106.)

Rue St-Hubert, Nos 1496 et 1498. Lot 11-565-1, avec maison en bois et brique; terrain, 28 x 85. Alphonsine Reeves, Vve de Simon Arcand à Adjutor Léonard; \$2,900 (150113.)

Rue St-Urbain. Lot 11-637; terrain, 50 x 100 vacant. Jas. Chalmers à Nap. Martineau; \$1,000 (150119.)

Westmount

Rue Selby, Nos 89 à 99. Lots 384-128 et 129, avec maison en pierre et brique; terrain, 23 x 83.8; 1 do, 23 x 82.10. Les Enfants Mineurs de Phil. Laferrrière à René Leroux; \$9,200 (149989.)

Ave Windsor, Nos 47 et 49. Lot 1-2 N. E. 208-7c, avec maison en pierre et brique; terrain, 25 x 108.9. Mary H. Ashcroft, épouse de John H. Hand à John Torrance et Jas. F. Torrance; \$9,000 (150074.)

Ave Lansdowne. Lots 220-11-12, 13; terrain, 50 x 129.2 d'un côté et 129.3 de l'autre, supr. 6460; 1 do, 50 x 129.3 d'un côté et 129.4 de l'autre, supr. 6464; 1 do, 50 x 129.4 d'un côté et 129.5 de l'autre, supr. 6469 chacun vacant. La Succession Edw. Mackay à Mary A. Ashcroft, épouse de John Hy. Hand; \$8,726.85 (150075.)

Ave Windsor, Nos 51 et 53. Lot 1-2 S. O. 208-7c, avec maison en pierre et brique; terrain, 25 x 108.9. Mary H. Ashcroft, épouse de John H. Hand à James Ferrier Torrance; \$9,000 (150076.)

DeLorimier

Ave De Lorimier. Lot 152-152, avec maison en bois et brique; terrain, 25 x 100. Marie O. Méloche, épouse de Phil. Sauvageau à Zénon Bourdeau; \$7,600 (149958.)

Maisonneuve

Ave Bennett. Lot 4-11, avec maison en pierre et brique; terrain, 25 x 97.8, supr. 2441. Gulseppe Rossignoli à Albert Benoit; \$4,740 (149974.)

Rue Jeanne d'Arc. Lots 17-78 à 82, pt. 17-364 et certains effets mobiliers, avec maison en brique; 5 terrains, 20 x 125. Jos. David Emilien Mayrand à la Compa-

gnie Giguère-Mayrand; \$11,000 (150082.)
Rue Lasalle. Lots pt. S. E. 8-10-10, pt. N. O. 8-459, avec maison en bois; terrain, 45 x 100. Rodolphe Roy à Athlir, épouse de Alph. Végin; \$8,000 (149997.)

2ième avenue. Lot 1a-1624; terrain, 25 x 100 vacant. La Succession Chas. T. Vlau à Lucien St-Mars; \$425 (150053.)

2ième avenue. Lot 1a-1624; terrain, 25 x 100 vacant. Lucien St-Mars à Lucien Deguis; \$425 (150053.)

Outremont

Ave Querbes. Lot 33-9; terrain, 25 x 80 vacant. Paul Demers à Xavier Gagnon; \$525 (149938.)

Rue Hutchison. Lot 32-2-16; terrain, 50 x 100 vacant. J. L. Alfred Gagnon à Michel Drouin; \$1,450 (149946.)

Rue Querbes. Lot 33-52, avec maison en brique; terrain, 30 x 80. Alex. B. Allan à John Milton Ransom; \$4,275 (150,126.)

Ville St-Paul

Rue Lévi. Lots pt. 3407-187 et 188; terrain, 54 x 20; supr. 1086-1-4; 1 do, 50 x 79 chacun vacant. Stanislas Dupont à la Cité de Montréal; \$233 (149950.)

Verdun

Ave Bannantyne. Lots 3405-598 et 599; 2 terrains, 25 x 112.6 chacun vacant. Mary Hadley, épouse de Geo. E. Armstrong à Maurice Gabilas; \$559 (150072.)

Rue Ross. Lot pt. 3405-3, avec maison en bois; terrain, 55 x 64, supr. 3533. Maryna Vincent, épouse de Chas. C. Poirier à Théotime Cousineau; \$100 et autres bonnes et valables considérations (150,977.)

Rue Woodland. Lots 4676-59 et 60; terrains, 60 x 60 vacant. Jane Keenan, épouse de Wm. Mann à Wm. M. Moore; \$300 (150024.)

Notre-Dame de Grâce

Chemin de Lachine. Lot 180-272; terrain, maison en brique; terrain, 25 x 100. Caroline Drapeau, épouse de Wm. Drapeau à Frank Benoit; \$3,500 (149973.)

Westmount Plateau

Rue Sherbrooke. Lot 179-251; terrain, 24.3 x 153. Henry H. Langston à Abr. Saliba; \$1,400 (150066.)

Rosemont

Rue Bourbonnière. Lot 183-23; terrain, 25 x 76 vacant. La Cie de Construction St-Laurent, Ltée à Oscar Demers; \$1,500 (150007.)

Montréal-Ouest

Ave Gazette. Lot 140-84; terrain, 25 x 88 vacant. Samuel Grover V. Geo. Hy. Horsfall; \$400 (150091.)

Saint-Pierre aux Liens

Lot 126-21; terrain, 60 x 90 vacant. Sophie Madore, épouse de Adol. F. F. et al. à Valérie Perrault; \$250 (150,015.)

Sault-au-Recollet

Lot 1-2 ind. 301-20. Angéline B. veuve de Clovis LeJuc à Victor H. Dupont; \$85 (150040.)

Lot 300. Evéline Bruneau, veuve Arsène Pigeon à Onésime Dagenais (réméré); \$1,400 (150103.)

Saint Laurent

Lots 242-32, 34, 48, 58, 59, 72, 73, 78, 89, 93, 95, 98, 99, 101, 112, 118, 121, 126, 177, 187, 192, 197, 201, 210; terrain, 25 x 100 chacun vacant. La Ville de St-Laurent à la Compagnie Nationale; \$205.02 (149985.)

Lot pt. N. 350; terrain, supr. 1350 vacant. Alph. Lebeau fils à misdas E. Trudeau; \$75 (149987.)

Lots 454-199, 1-2 S. O. 454-198; terrain, 41 x 123; 1 do, 20 x 123 chacun vacant. Paul Pépin à Johnny Hamelin; \$1,500 (150025.)

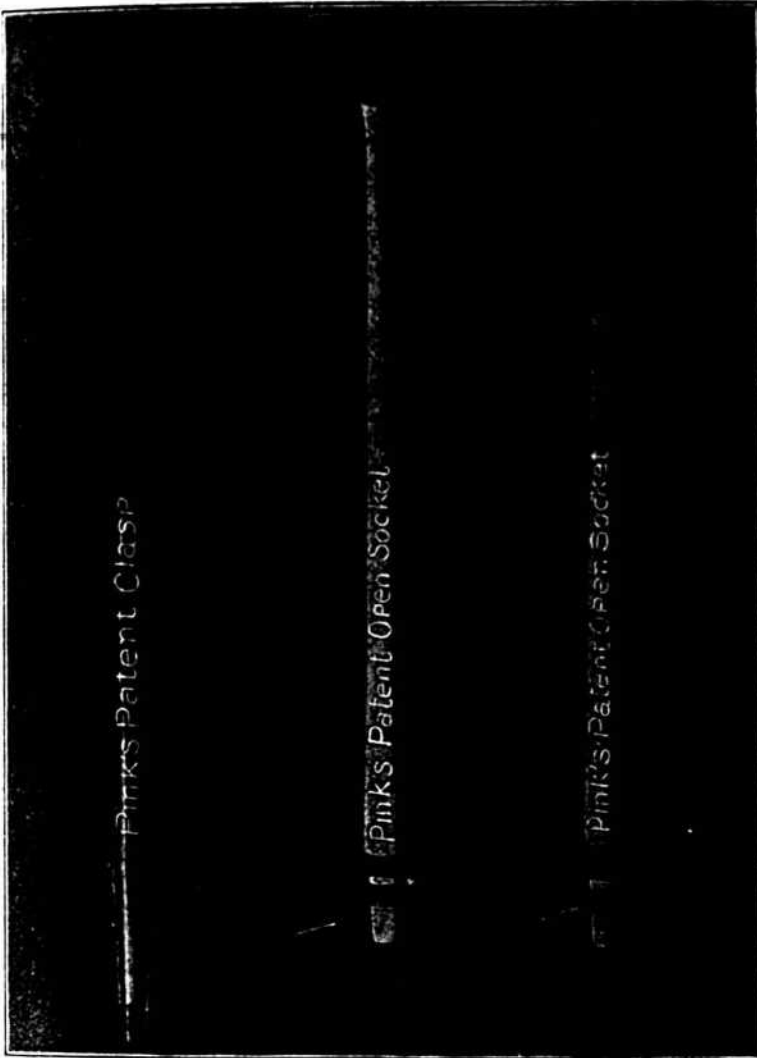

Outils FAITS AU CANADA de Chantier de Pink

Procurez-vous le Catalogue
et la Liste de Prix.

LES OUTILS TYPE.

dans chaque Province du Dominion, en Nouvelle
Zelande, en Australie, etc.

*Nous abriquons toutes sortes d'outils pour ouvriers de
chantier.*

Peaveys de Pink, à douille ouverte patentés.

Crocs de Roulage de Pink, Bec Arrondi, Douille Ouverte,
patentés.

Crocs de Roulage de Pink, Bec Arrondi, à Crochet, paten-
tés, tous munis de manches en érable à sucre fendu.

Ce sont des Outils légers et durables.

Vendus dans tout le Dominion par tous les Mar-
chands de Ferronnerie en Gros et en Detail.

Manufactures par

THOMAS PINK,

Pembroke, Ont., - Canada.

Téléphone à Longue Distance, No 87.

JOSEPH LETOURNEUX
NAPOLEON MARIEN

TEL. BELL: MAIN 283
TEL. MARCHANDS 826 ET 838

LETOURNEUX, FILS & CIE,

IMPORTATEURS DE

Ferronnerie,
Quincaillerie,
Vitres,
Peintures,
Etc., Etc.

5 et 7, Rue Notre-Dame, Est.

Entrepot: 12, rue Vaudreuil, - MONTREAL.

LA BARATTE QUI SE VEND ET QUI DONNE SATISFACTION

Avec son support léger, mais établi d'une
manière scientifique et absolument rigide, ses
cousinets à billes fonctionnant facilement, son
actionnement à la main et au pied,

LA BARATTE "FAVORITE"

est réellement en faveur au
Canada, car il se vend plus de
barattes "Favorite" qu'il ne s'en
vend de toute autre marque.

Cela veut dire que la "Favo-
rite" est la baratte la plus commode à vendre pour
le marchand et celle qui rapporte le plus d'argent.

Faites-vous de l'argent avec cette baratte? Si non,
écrivez-nous immédiatement pour avoir une bro-
chure et savoir les conditions faites aux marchands.



DAVID MAXWELL & SONS

St. Mary's, Ont.

Lot 86-30, 1-2 N. O. 86-31; terrain, 60 x 110. Gédéas Jamin, père à Isale Dugas; \$700 (150063.)

Longue-Pointe

Rue Vinet. Lot 390-73, avec maison en bois; terrain, 42.7 x 80. Alfred Deville-neuve à Zotique Laspérance; \$900. (149-948.)

Rue Mayrand. Lot 397-60. J. B. et Art. Parent à Alcide Latendresse; \$1,200 (150-120.)

Lachine

Lot 751-106; terrain, 60 x 90 vacant. Marie E. C. Boyer, veuve de H. Baby à Athanase Mandeville; \$300 (149957.)

Rue St-Louis. Lot 754-136, avec maison en bois et brique; terrain, 60 x 95 d'un côté et 94.10 de l'autre. Caroline Mechie et Agnès Mechie à O. Larivière et Cie; \$1,925 (150012.)

Lot 754-136, avec maison en bois et brique; terrain, 60 x 95 d'un côté, 94.10 de l'autre. Ovilla Larivière à Odilon Bélanger; \$1,862.50 (150041.)

Pointe Claire

Lots 57-6 à 9. May E. Briggs, épouse de Arth. H. Valois à M. Florentine Valois; \$4,000.72 (149955.)

Sainte-Genève

Lot 191. Amable Brunet à Cyrille Piché; \$150 et une rente annuelle (150051.)

Sainte-Anne de Bellevue

Lot pt. 15-10. Jas. Bryce Allan à Hon. Lionel G. Guest; \$11,000 (150125.)

Voici les totaux des prix de ventes par quartiers:

Lafontaine	\$11,450.00
St-Louis	9,090.00
Ste-Marie	3,000.00
St-André	24,464.00
Ste-Anne	450.00
St-Georges	5,500.00
St-Joseph	22,100.00
Duvernay	6,700.00
Hochelaga	61,224.20
Mont-Royal	34,870.00
Ste-Cunégonde	11,200.00
St-Denis	81,282.50
St-Gabriel	3,125.00
St-Henri	3,250.00
St-Jean-Baptiste	19,200.00
Ste-Marie	1,910.00
Ville St-Louis	30,231.35
Westmount	35,926.85
De Lorimier	7,600.00
Maisonneuve	24,590.00
Outremont	6,250.00
Ville St-Paul	233.00
Verdun	950.00
Notre-Dame de Grâces	4,900.00
Rosemount	130.00
Montréal Ouest	250.00

\$409,876.90

Les lots à bâtir ont rapporté les prix suivants:

Rue Davidson, quartier Hochelaga, 12c. le pied.
Rue Ontario, quartier Hochelaga, 66c. le pied.
Rue Duquette, quartier Hochelaga, 20c. le pied.
Rue des Cèdres, quartier Mont-Royal, 9c. le pied.
Ave Laurier, quartier St-Denis 21 1-3c. le pied.
Ave Mont-Royal, quartier St-Denis, 72c. le pied.
Rue St-Hubert, quartier St-Denis, 14 2-3c. le pied.
Rue Huntley, quartier St-Denis, 16c. le pied.
Rue St-Denis, quartier St-Denis, 50c. le pied.

Rue Drolet, quartier St-Denis, 25 1-2c. le pied.

Rues Lasalle et Garnier, quartier St-Denis, 15c. le pied.

Rue Ste-Émilie, quartier St-Henri, 25c. le pied.

Rue Dagenais, quartier St-Henri, 36 2-3c. le pied.

Rue St-Rémi, quartier St-Henri, 46c. le pied.

11ère avenue, quartier Ste-Marie, 11 2-3c. le pied.

Rue Masson, quartier Ste-Marie, 11c. le pied.

Rue Iberville, quartier Ste-Marie, 21c. le pied.

Ave du Parc, Ville St-Louis, 24c. le pied.

Rue St-Urbain, Ville St-Louis, 20c. le pied.

Ave Lansdowne, Westmount, 45c. le pied.

21ème avenue, Maisonneuve, 45c. le pied.



PROVINCE DE QUEBEC

Cessations de Commerce

Low—Gracey, John, mag. gén. John Morrison continue.

St-André Avelin—Corbell, Théo., mag. gén. N. Chêne continue.

Cessions

Lachine—Vinette, Urgel, cigares, etc.

Montréal—Astphan, S., nouveautés.

Craig, Henri, mercier.

Desgeorges, M. R., chapeaux, etc.

Jubinville Dairy Co.

Lafortune & Co., T., modes.

Moretti, F., tailleur.

Welsh, Daniel, H., confiseur.

St-Germain & Co., épiciers et bouchers.

Sayabec—Gagnon, P., mag. gén.

Curateurs

Frelighsburg—Lamarche & Laurencelle à J. D. E. Lafond, mag. gén.

Montréal—Wilks & Michaud à The N. Y. Bargain Store, nouveautés, etc.

Décès

Montréal—Bélanger, Chas., tabacs, etc.

The Royal Bank of Canada. Thos. E. Kenny, prés., décédé.

Québec—McKay, Alex., manif. de bouillottes.

Dissolutions de Sociétés

Lachine—Chenier & Miron, volturiers.

Montréal—Andrews & Co., H., plâtriers, etc. Hamilton Andrews continue.

The Marathon Candy Mfg. Co.

The St. Lawrence Glass Depot. Silvio Dansereau continue.

Gravel & Corbell, entrepreneurs.

The Simplex Chemical Fire Extinguisher Society.

Smeaton Bros., graveurs. Jos. L. Smeaton et John A. Smeaton continuent.

Québec—Gauvin, M. & Co., brasseurs.

Ste-Agathe des Monts—Castel des Monts Ltd.

Sweetsburg—Hébert & Archambault, bouchers.

En Difficultés

Black Lake—Audet & Tremblay, mag. gén.

East Broughton—Nadeau, D. L., mag. gén.

Lachine—Vinette, Urgel, cigares, etc.
Lac Mégantic—Laspérance, Joseph, mag. gén.

Montréal—Bastien & Brunelle, tailleurs, etc.

Chatel, Arthur, entrepreneur.

Imperial Button Works, Ltd.

Méloche, Pierre, hôtel.

Monarque, Jos., meubles.

Lalonde & Leblanc, Dolevan Hotel.

Verchères—Lacombe, L., commerçant.

En liquidation

Montréal—Montreal Baseball and Amusement Co., Ltd.

Fonds à Vendre

Montréal—Bérard, E. & Co., nouveautés
DesGeorges, M. R., chapeaux, etc.

Leclair, A., nouveautés.

Ste-Thècle—Brunelle, S., mag. gén.

Ste-Thérèse de Blainville—Chartrand, O., modes.

Fonds Vendus

Acton—Brodeur, T., plombier.

Chambly Canton—Meunier, Alf., mag. gén.

Fort Coulonge—Carlson, Yulle, mod. tailleur.

Montréal—Giroux, J. O., ferronnerie.

Parnas, A., nouveautés.

Blue Pills Co.

Hogue, B., épicier.

Moineau, D., confiseur.

Québec—Lax Bros., confections.

Nadeau, A., épicier.

Rivière Désert—Nault, André, sr., mag. gén., etc.

Nault, C. E., mag. gén.

Incendies

Montréal—Montreal Cotton and Wool Waste Co., Ltd., ass.

Nouveaux Etablissements

Montréal—Beaulieu et Frère, entrepreneurs. David Beaulieu et Joseph Beaulieu.

Beauvais Frères, ferronnerie, etc. J. Bte Pacifique Beauvais.

Dominion Specialties Co., Ltd. J. Harry King, prés.

The Napierville Jct. Railway Co. Léonor F. Loree, prés.

The Quebec Montreal & Southern Ry Co. Léonor F. Loree, prés.

The Shawinigan Water & Power Co. Robert MacKay, prés.

Beausoleil & Co., Jos., bouchers, etc. Mde Jos. Beausoleil.

Ducre, A. & Co., bouchers. Jos. Alexis Ducre.

The Fashion Craft Mfrs., Ltd., confections, etc. Jos. Aug. Richard, prés.

The Lachine Baking Co. Herman Klein et Bonet Boodneff.

Lacombe & Frère, bouchers, etc. Jos. Lacombe et Eugène Lacombe.

Montreal Elevator Repairing Co., entrepreneurs. Aug. Courchesne et Harry P. Bridgen.

Museo Commerciale Italiano, vins, etc. Vittorio Lanza.

Royal Collecting Co. Alf. Guilbault.

Welsh & Co., D. H., confiseurs. Corner Craig.

Landry & Tremblay, plombiers, etc. Jos. Landry et Aurèle Tremblay.

The Laurentian Granite Co., Ltd. Jos. Brunet, prés.

The Manufacturers Sales Co., agents de manufactures. Walter H. Crabb et Frederick H. Reid.

The Montreal Bird and Kennel Co. A. John Andrew State.

The Montreal Park & Island Railway Co. Duncan McDonald, mgr.

Montreal Trust & Deposit Co. Robert Archer, prés.

Ryall Tool Co. Thos. McCheane Ryall.

A. T. Wiley & Co., Ltd., vaisselle, etc.
 Wm. Prentice, prés.
 Montréal (De Lorimier)—Mercure & Co.
 Jos., entrepreneurs. Romulus Mercu-
 re.
 Montréal et St-Jérôme—The Rolland Pa-
 per Co., Ltd., La Cle de Papier Rolland.
 J. D. Rolland, prés.
 Québec—The American Model Laundry
 Co.
 The Chinese Chicago Café.
 Ste Agathe des Monts—Métayer, H. &
 Co., mfrs. de chaussures. Honoré
 Métayer et François-X. Larocque.
 Victoriaville—Cardin & Lachante, mag.
 gén. Ernest Cardin et J. A. Lachan-
 te.

Nouvelles Incorporations

Montréal—Asbestos Lagging Insulator
 Co. of Canada, Ltd.
 The Jacobs Explosives Co., Ltd.
 Johnson, Bessner Langlois, Ltd.
 The Railroad Track Gauge Co., Ltd.
 Sorel—The Sorel Light & Power Co.,
 Ltd.

PROVINCE D'ONTARIO

Cessations de Commerce

Cayuga—Saunders, H. O., mag. gén. C.
 H. Pettit continue.
 Ottawa—Monette, Elie, épicier. J. R.
 Noiseau continue.

Cessions

Leamington—Mánery, Chas. L., épicier,
 etc.
 Toronto—Winslow, H. E. & Co., manuf.
 de produits à nettoyer.

Décès

Oakville—Wilson, Henry, épicier, etc.
 West Toronto—McAuley, A. W., épicier.

Dissolutions de Sociétés

Toronto—Greenberg, Bros. & Son, mchds
 en gros et détail. A. Greenberg con-
 tinue.

En Difficultés

Gen Robertson—Albin & Co., A., mag.
 gén.
 Toronto—Brooks, Sandford Hardware,
 Ltd., gros et détail.

En liquidation

Toronto—Larder Lake Proprietary Gold
 Fields, Ltd.

Fonds Vendus

London—Summers, W. F., farine, etc.
 Rainy River—MacDonald, S., mag. gén.
 St. Marys—Smith & Co., J. D., épicier.
 Toronto—Levinsky, Wm., nouveautés.
 Fellion, J., épicier.
 Tweed—McCann, Thos., mag. gén.

Incendies

Fitzroy Harbor—Baird, Mde D. S., mag.
 gén.

Nouveaux Etablissements

Niagara Falls—The Thompson & Norris
 Co. of Canada, Ltd.
 Ottawa—Tobin, Ltd.
 Windsor—Lady of the Lake Mining Co.,
 Ltd.

Nouvelles Incorporations

Klock—Algonquin Lumber Co., Ltd.

**MANITOBA, ALBERTA ET SASKAT-
 CHEWAN**

Cessations de Commerce

Altona (Man.)—Altona Flour Mill. J. W.
 Cochrane & Co., continuent.
 Régina (Sask.)—McDougall, A., épicier.
 Régina South End Prod. Co. conti-
 nuent.
 Saskatoon (Sask.)—Little & Ross, agents
 de manuf. Clare & Little continuent.
 Winnipeg—Branckrick & Co., B. M. épier-
 cier.

Cessions

Glenboro (Man.)—The A. W. Taylor Co.,
 Ltd., mag. gén.
 Lloydminster (Sask.)—Pearce Hdware
 Co.
 Moose Jaw (Sask.)—Rutherford, F. W.,
 épicier.
 Souris (Man.)—McBride & McLeod, mag.
 gén.

Dissolutions de Sociétés

Austin (Man.)—McGregor & Muir, mag.
 gén.
 Moose Jaw (Sask.)—McConnell Bros.,
 épiciers.

En Difficultés

Etiomami (Sask.)—Etiomami Trading
 Co., mag. gén.
 Saskatoon (Sask.)—MacBeth, W. H.,
 nouveautés.

Fonds à Vendre

Alexander (Man.)—Broatch, J. W., mag.
 gén.

Gretria—The Farmers' Union Ele. Co.,
 Ltd. (Succ. de), éleveur à vendre.
 Tisdale (Sas)k—Hamilton, R. C., mag.
 gén.

Fonds Vendus

Adanac (Sask.)—Fletcher & Snell, mag.
 gén.
 Alexander (Man.)—Forman, Jas., ferron-
 nerie, etc.
 Brandon (Man.)—Coates & Co.
 Daysland (Alb.)—Bentley, H., ferronne-
 rie.
 Dunrae (Man.)—Lawlor, W. H., mag.
 gén.
 Moose Jaw (Sask.)—Smith, G. K., fer-
 ronnerie.
 Winnipeg (Man.)—Leinster, P. D., épier-
 cier.

Incendies

MacDonald (Man.)—The Winnipeg Ele-
 vator Co., Ltd.

Nouveaux Etablissements

Lethbridge (Alb.)—Pioneer Lumber Co.,
 Ltd.

PROVINCE DE QUEBEC

COUR SUPERIEURE

ACTIONS

Défendeurs	Demandeurs	Mon- tants
Abenakis		
McGougan, Alex. schik	N. Nicolaj	5000
Chambly Canton		
Choquette, Ferdinand et al.	Banque St-Jean	100
DeLorimier		
Lépine, L.	Gunn, Langlois Co., Ltd.	143
Howick		
Boyer, Nap.	Geo. W. Faust	159
Hull		
De Répentigny, Alphonse	Alp. Dandurand	138
Montréal		
Ass de Bienfaisance et de Retraite de la Police de Montréal	Euclide Lamoureux	2e cl.
Aubuchon, Art. et al.	C. Bourdon	1063

DEUX ARTICLES MODERNES EPARGNANT LE LABEUR.

LEURS EGAUX N'EXISTENT PAS ENCORE.

LA MACHINE AUTOMATIQUE (BREVETS DEMANDES.)

ET

CELLE QUI VIENT APRES.



Leaders d'une ligne, attirant la clientèle, de Machines à Laver, de Tordeuses et de Barattes de genres absolument modernes et exclusifs, d'une Réputation Nationale, d'une Popularité Indiscutable et d'une Qualité Supérieure, ils sont l'objet d'une publicité étendue et ont créé une demande.

MARCHANDS,

cette ligne constitue un actif puissant, que vous ne pouvez guère vous permettre de négliger. . . .

The Dowsell Manufacturing Co., Ltd.,

HAMILTON. ONT.

W. L. HALDIMAND & SON, 26 RUE ST. DIZIER, MONTREAL, QUE.,
 AGENTS POUR L'EST.



New Century, Modèle 'B'

PARFAITEMENT SIMPLE ET SIMPLEMENT PARFAITE.

Bell Telephone Co., Ltd. (The)	
De Dora Lapierre	1e cl.
C. P. R. Jos. Plamondon	399
Coutu, Thos. . . J. A. Dagenais et al.	215
Crépaull, Chas. . . Zélla Roberge	4e cl.
Canadian Northern Ry. Co.	
Wm. V. Dawson et al.	3e cl.
Canada (Le) . Hon. J. A. Outmet	1000
Chausé, Adéard . The Commer-	
cial Burglary & Plate Glass	
Ins. Co.	4e cl.
Dowden, Jas. P. Vidal	175
Daly, De Edith Ant. Robert	4e cl.
Dessureault, J. Emile W. R.	
Brock Co., Ltd.	253
David, Ernest . . . J. A. Dagenais et	
al.	225
Delaney, Jas. Anna Eva Empsey	776
Foley, M. Chas. . . N. Y. Steam	
Laundry	124
Gladu, Ernest R. B. Shaffer	2e cl.
Guertin, Victor et al. . . T. Bienvenu	1e cl.
Great West Life Ass. Co., Ltd.	
J. F. Desmarais	217
Hagne, John C., Jr. J. B.	
Baillargeon	125
Hossack & Co., J. A. . . John Ra-	
bone & Sons	443
Hitch, H. C. Wm. Jenkins	300
Hay, Wm. H. Edouard Gernaey	145
Jeppawl, N. A. J. B. Caverhill	112
Keating, Henry T. Alex. Ramsay	207
Lévy, Alf. J. M. Wilson	107
Légaré, J. B. D. Jean Labelle	501
Légaré Chas. Alb. De Méline	
Wilhouse et al.	210
Leclaire, Hermine A. Bolvin	209
Lauzon, Anna E. Mazuel	190
M. L. H. & P. Co. Alb. Loiselle	7006
McMartin, J. Molson's Bank	1e cl.
Miller Co., W. L. Hussey Con-	
tracting Co.	205
McGillivray, Jas. John Hooppell	100
Murphy & Co. E. Eaves, Ltd.	136
Maranda, G. O. A. C. Calder	4e cl.
Patenaude, Odila G. M. Bérard	2e cl.
Power, Melle Hattie F. Jas. A.	
Ogilvy & Sons	301
Prévost, Octave Maria Guénette	200
Rivet, Louis A et al. Jean	
Labelle	203
Ratté, Godfroi . The Annex Hdwe	
Co.	111
Russell, David W. Léopold	500
Syracuse Smelting Works B.	
Ginsberg	4e cl.
Saraguay Electric L. & P. Co.	
Edwin E. Wallace	369
Sherman, C. . The Union Bk. of	
Canada	2e cl.
Spooner, B. Bodes Gum Co.	316
Strachan, W. C. Imp. Life Ass.	
Co.	405
Sanft, Aaron et ux. H. Pearce	580
Stillwell's Temperance House et	
al. Bissonnette & Jarry	208
Smith, Henry Alice White	270
Tolhuret, John Isabella McIn-	
tosh	3309
Tremblay, Geo. Rodias Outmet	164
Vidal, Philippe Jas. Dowden	156
Vinette, Omer H. Leduc et al.	155
Vernon-Floor Fin. Co. L. A.	
Bouvier	373
Weiden, R. H. Park Realty Co.	
of Mtl., Ltd.	2000
New-York, E.-U.	
Brown & Co., A. O. . . Pelican and	
British Empire Life Office	2624
Rockland, Ont.	
Marchand, E. F. J. Bisailon et al.	101
Roxbury, Mass.	
Hodge, Hiram A. M. Goldstein	
et al.	436
St-François du Lac	
Gladu, Oscar J. Ward	743

Ste-Geneviève	
Brayer dit St-Pierre, Zotique	2e cl.
A. Proulx	
Saint-Jean	
Roy, P. H. Jos. Laurier	448
Saint-Léonard-Port-Maurice	
Laurin, Alb. Adolphe Lagarde	250
St-Mathias	
Johnson, Wille Jos. Gaboury	251
Saint-Pierre aux Liens	
Dom. Car Co., Ltd. Léo Moreau	5000
Shawinigan Falls	
Lavergne, Désiré A. McDougall	252
Verdun	
Village de Verdun . Mtl Water &	
Power Co.	1e cl.
Westmount	
Penfold Advertising Co. The	
Toronto Daily Star	668
Stewart Co., John White Fire-	
proof Construction Co.	1e cl.
Windsor Mills	
Dion, G. M. G. Deserres	110

COUR SUPERIEURE

JUGEMENTS RENDUS

Défendeurs	Demandeurs	Mts
Chambly Bassin		
Dupuis, Chas. A. Francoeur		73
Ferme-Neuve		
Doré, Augustin J. H. Wilson		454
Huntingville		
Dundin, B. J. Canada Loose Leaf		151

H. BOKER & CO.

Garde de Rasoir Prix de détail
Pouvant s'ajuster. 25c chaque.



On transforme un rasoir ordinaire en Rasoir de Sureté, en faisant glisser la garde pour l'ajuster à la lame. Cette garde a un fini fin et est plaquée nickel. Elle s'ajuste à tous les Rasoirs, à droite ou à gauche.

Demandez notre Brochure Gratuite, intitulée: "Some Pointers for Gentlemen who shave themselves." (Quelques Avis aux Messieurs qui se rasent eux-mêmes.)

McGILL CUTLERY CO., Regd.
Boîte Postale, 366, Montréal.

PAIN POUR OISEAUX Est le "Cottam Seed," fabriqué d'après six brevets. Marchandise de confiance; rien ne peut l'approcher comme valeur et comme popularité. Chez tous les fournisseurs de gros.

POURQUOI PAYER PLUS de 8c., quand vous pouvez acheter une Lampe Electrique Incandescente, satisfaisante pour 8c. Nos prix répondent aux conditions monétaires du marché.

THE ECONOMIC LAMP CO.
P. O. B. 1613 - BOSTON, MASS., U.S.A.

HORMISDAS CONTANT, Entrepreneur-Plâtrier, 609 Berr. Phone Bell Est-1177.

L'Annonciation		
Racine, F. X. A. Alex. McDon-		
gall et al.	115	
L'Epiphanie		
Laviolette, Oslas Hervé Desro-		
chers	125	
Marieville		
Lemoine, Arthur De S. H. Ped-		
lar et vir.	114	
Montréal		
Abrahamson, A. Bernard Ram-		
Biron, Eméric Marg. Pèpin-La-		
rievère	102	
Barron, Elzéar A. Dalbec	121	
Beaudin, De Rose-Anne Banque		
d'Hochelega	132	
Bryson, John Arthur G. A.		
Wildeg et al.	117	
Brown, Robert et al. John Muller		
Bersansky, Alex. Hiram Lévy	214	
Canada Loose Leaf Co. B. J.		
Dundin	109	
Dutrisac, Jos. O. Latrelle et al.		
ès-qual.	125	
Demers, Alex. Locom. & Mach		
Co. of Montreal	319	
Eastern Townships Bk. A. W.		
Hooper	1000	
Hay, De Ann Chas. L. Austin	87	
Harcourt, Frédéric Jas. Bell	125	
Houle, Roméo et al. Nap		
Mainguy	42	
Imperial Ginger Ale Mfg. Co.		
D. Gareau et al.	8	
Kwiatkowsky, Constanti alias Fief-		
towsky Michael Koziensky	138	
Levinson, Jacob Berliner Gram-		
moph. Co. of Can., Ltd.	101	
Lecours, J. E. E. F. Walter et al.	4	
Monteath, Wm. F. et al. Eugène		
Chapleau	100	
Mulcahy, Alf. W. Melle Daisy		
Nettleton	100	
Pulos, Jas. Melle E. Dufresne		
Paquette, Succ. de Geo. Emma		
Mailloux		
Paquette, Jos. Amédée Chartrand		
R. & O. Nav. Co. Alf. Langevin		
Roy, Jos. Humphrey Northern		
Crown Bank		
Simmonds Canada Saw Co., Ltd.		
John Marshall		
Sarault, J. R. Didace Dagenais		
Trudeau, Chas. Emile L. Bouvier		
Taylor, Edwin Carlisle Max		
Usher		
Wilkin & Co., N. S. The Copp		
Clark Co., Ltd.		
Welsh, D. H. Mtl Biscuit Co		
Welsh, D. H. J. R. Dougall et al.		
New-York, E.-U.		
Bailey, Henry J. C. H. Dussault		
Bailey, H. H. J. Pratt		
Ottawa, Ont.		
Brodeur, Jos. Daniel F. J. Bi-		
saillon et al.		
Saint-Jean		
Mounsey, De J. Geo. Ostigny et		
al.		
Saint-Laurent		
Deschamps, Olivier R. Cousi-		
reau		
St-Louis		
Morin & Lebel W. Duquette		
Westmount		
McCormick, Jas. Cooper Carl		
W. Vollman et al.		
COUR DE CIRCUIT		
JUGEMENTS RENDUS		
Défendeurs	Demandeurs	Mts
	Ahuntsic	
Chapleau, F. J. C. Walsh et al.		

Barrie, Ont.	
The Allandale Mfg. Co. . . . Gray Paterson Co. . . .	54
Bordeaux	
Coursol, M. . . . De L. Paquin	59
Bryson	
Bourgouin, A. . . . O. & E. Collette	6
Calumet	
Demers, G. . . . P. Plantier	14
Cartierville	
Lamoureux, De H. et vir. . . De D. Labbé et vir.	55
Chambly	
Lavoie, A. . . . M. Daigneault	91
Chambly Bassin	
Papineau, J. . . Cie Ass. La Fondrière	39
Chicoutimi	
Guy, J. D. . . . F. D. Shallow	10
Michaud, J. A. . . . F. D. Shallow	10
Clarendon	
Borner, S. . . M. Moody & Sons, Co., Ltd.	76
DeLorimier	
Lepine, L. . . . G. Martel	8
East Angus	
Lamondon, A. . . . S. Laliberté	14
Hemmingford	
Clarke, G. R. . . D. McCormick et al.	5
Joliette	
Constant, G. & Co. . Freyseng Cork Co.	39
Lachine	
Adison, W. . . . J. Mandelstein	15
Boisjoly, J. . . . De L. Cohen	2
Chabot, N. . . . J. Mandelstein	8
Lapante, A. . . . Bell Tel. Co.	15
Lavallée, J. . . Melle F. Gilardeau	20
Genarme, S. . . De A. St-Onge et vir.	20
Walt, A. R. . . . S. J. Lehuray	50
Lanoraie	
Bois, C. . . La Cie Geo. Bélanger	35
L'Islet	
Genel & Bédard . . DuSault Co., Ltd.	34
Longue-Pointe	
Forest, F. . . . U. Sansregret	8
Louiseville	
Forest, L. P. . . De C. Labbé et vir.	55
Forest, L. P. . . J. A. Robitaille	16
Magog	
Gauthier, L. . . . De A. Denis	0
Maisonneuve	
Lambault, A. . . . N. Quesnel	35
Chétivère, H. . . . E. Coulombe	13
Forest, J. . . . A. Mongeau et al.	24
Forest, G. . . . A. Marcif	8
Montréal	
Lambault, E. . . . Thomas Bros Ltd.	36
Lambault, E. . . . A. Aubry & Fils.	95
Forest, T. . . . Mlle G. Lahaye	16
Forest, J. B. . . . L. J. R. Hubert	24
Forest, E. L. . . . C. Kearns	34
Forest, L. P. . . . R. Charlebois	86
Forest, J. H. . . . The Imp. Life Ass. Co.	53
Forest, J. O. . . . J. O. Normand	7
Forest, R. . . . T. J. Meagher	50
Forest, C. M. . . . J. B. Bérard	50
Forest, C. M. . . . P. Pelletier	18
Forest, L. E. . . . E. P. Paradis	10
Forest, J. . . . J. A. Vaillant	8

Bourgette, J. H. . . . J. Racette et al.	16 cl.
Beaudoin, A. . . . De R. D. Monahan.	17
Beauchamp, F. X. . . . F. X. Touchette.	25
Beulac, E. . . . A. Lasalle	7
Backwood, G. . . . A. Abrahamson.	7
Bacon, J. B. . . . L. J. R. Hubert	24
Blake, L. . . . O. St-Germain et al	14
Boyer, S. . . . S. L. Desaulniers	35
Béliveau, N. . . . J. Brunet	16
Bergeron, R. . . . H. Johnson	10
Bilsler, P. . . . G. H. Hiss & Son Co. Ltd.	13

Charbonneau, A. . . . A. Théoret	24
Cadieux, L. J. W. . . The Occidental Café.	15
Cardinal, A. . . . N. Sarrazin	60
Cabana, A. . . . F. Sanche	29
Cohen, I. . . . De L. Desbois	48
Chartrand, P. . . . The Joliette Chemical Co.	14
Clément, E. . . . H. Beauparlant	14
Clément, P. E. . . . Mtl Lace Curtain Mfg Co.	58
Collonette, J. dit Kelly. . . J. Girouard.	75
Cadot, H. . . . F. Lamy	42
Chartrand, P. . . . F. X. Samson	16
Chuenbard, H. . . . P. Kisher	10
Charbonneau, H. . . . R. Bernard	7
Collin, N. . . . V. Morin et al	24
Cadieux, A. . . . A. Tyher	27
Casavant, O. et al. . . De E. St-Amand et vir.	67
Crombie, T. R. . . . A. E. H. Crawford.	16
Club de Chasse et d'Echecs. . C. Archer et al.	25
Dunnigan, J. E. . . . M. L. H. & P. Co.	14
Desgeorges, M. . . . A. T. Mathews et al.	90
Delatre, J. E. A. . . . L. Finkelstein	50
Desourdie, J. alias A. . . S. Zochernskai.	29
Dessureau, J. E. . . . Létang Hdwe Co. Ltd.	89
Desmanche, A. . . . L. J. Boileau	12
Domplierre, W. et al. . . De E. St-Amand et vir.	52
Dufort, T. . . . O. Dubreuil	22
Dumont, G. . . . B. Seliger	16
Dufresne, J. A. . . . The Claudon Co. Ltd.	56
Drouin, P. E. . . . Builder's Exchange.	30
Dozois, W. . . . De E. Shapiro et vir.	14
Durand, P. . . . De L. Delorme.	10
Dowling, J. . . . O. H. Letourneau	6
Doyle, C. . . . Mlle A. Doyle	30
Forest, E. . . . E. Goldfine & Son	5
Fletcher, S. . . . M. Kelly	27
Foote, F. S. B. . . . M. J. McKerley	18
Folsy, A. et al. . . . W. Duquette	20
Foucault, F. . . . J. E. Bibeau	10
Gordon, P. . . . D. Vezeau	4e cl.
Giguère, N. . . . E. Goldfine & Son	13
Gordon, J. . . . I. Aronovitch & Co.	5
Gray, J. S. . . . De E. Griffin	18
Garmaise, S. et al. . . De R. Simon et vir.	30
Goyer, G. . . . De R. A. Lalonde	63
Gascon, E. . . . J. E. O. Chaput	35
Gamble, W. . . . J. Ward	40
Gohier, Z. . . . C. Berthiaume.	40
Gariépy, A. . . . J. A. Sylvestre	6
Guimond, A. & Cie. . . J. Charland et al.	20
Gauthier, A. . . . J. E. Boisvert	6
Harrison, K. . . . Holbrooks Ltd	17
Hicken, A. . . . A. W. Ewan	38
Harrington, J. . . . S. Glickman	5
Hayoren, E. . . . N. Cadieux	10
Jones, E. et al. . . . W. Labrèche.	39
Joly, L. . . . M. Feldman	9
Kissop, E. . . . J. C. A. Meunier	6
Labelle, P. R. . . . M. L. Dellsle et al.	42
Leyne, J. . . . B. Friedman	8
Lamontagne, W. J. . . J. Cuddihy et al.	26
Leclair, A. . . . G. W. Folsy	24
Lampré, A. . . . C. Larivière	32
Lafontaine, A. . . . J. E. Lemay	10
Léveillé, A. . . . J. S. Cardinal	29

AMIANTE
aux prix les plus bas du Marché.
BRIQUES
de toutes sortes.
DEGARIE & LEPAGE
71a rue St-Jacques, - Montreal
TEL. MAIN 1362

W. LAMARRE & CIE
Marchand de
BOIS ET CHARBON
Foin, Paille, Avoine, etc
242 AVENUE ATWATER
Correspondance sollicitée. Près St-Jacques.
Bell Tel. Mount 609 ST-Henri
Marchands 1324.

Queen's Hotel
THETFORD MINES, Qué.
Nouvellement installé avec tout le confort désiré. Belles salles d'échantillons. Voitures à tous les trains. Service irréprochable.
AGG. SIMONEAU, PROP. J. E. LESSARD, GERANT.

HOTEL CENTRAL, St-Martin, Que.
Confort moderne. Vastes Salles d'Echantillons. Voitures. Repas à toutes heures. Le Service ne laisse rien à désirer. Prix modérés.
ARSENE VINETTE, Propriétaire.

Maison Fondée en 1870.
Auguste Couillard
Importateur de
FERRONNERIE ET QUINCAILLERIE
VERRES A VITRES, PEINTURES, ETC.
Spécialité: Poêles de toutes sortes.
Nos. 233 a 239 rue St-Paul
Ventes 12 et 14 St-Amable, MONTREAL.
La maison n'a pas de commis voyageurs et fait bénéficier ses clients de cette dépense. Attention toute spéciale aux commandes par la maille. Messieurs les marchands de la campagne seront toujours servis aux plus bas prix du marché.

GILBERTSON'S

COMET

Non surpassée pour la qualité ou le finissage par aucune Tôle Galvanisée, d'une marque quelconque sur le marché.

ALEX. GIBB, - 13 rue St-Jean, Montréal
Seul Agent canadien
W. GILBERTSON & Co., Limited
Fabricants.
Pontardawe, Wales

**Jardine Universal Ratchet
Clamp Drill.**

(Perceuse à Rochet Universelle de Jardine.)

Employée dans toutes sortes de manufactures pour les réparations urgentes aux machines.

Tous les ateliers de machines et de chemins de fer devraient l'employer.

Les constructeurs de ponts, les poseurs de voies ferrées et les ouvriers en constructions métalliques en ont besoin constamment.

A. B. JARDINE & CO.
HESPELER, ONT.

Ontario Silver Co., Limited,
NIAGARA FALLS, Canada.

MANUFACTURIERS DE
Cullers, Fourchettes, Coutellerie,
et Articles en Plaqué.

DEMANDEZ NOTRE CATALOGUE ET NOS COTATIONS.

Le style d'annonce qui est naturel est le style correct. Viser à l'effet ne constitue ni le bon style ni le bon sens.

Laurence & Robitaille

MARCHANDS DE

Bois de Sciage et de Charpente

BUREAU ET CLOS

Coin des rues Craig et St-Denis

Bell Tél., Main 1488, MONTREAL
Tél. des Marchands, 804.

CLOS AU CANAL

Coin des rues William et Richmond

Bell Tél., Main 3944

Lajole, R.	L. J. Phaneuf	8
Lea, H.	A. McDougall	6
Lacombe, J.	A. Leblanc	15
Leet, L. L.	J. S. Mackay	25
Lusignan, De R. et vir.	W. Duquette.	12
Lefebvre, H.	C. Pascal	15
Lefebvre, A.	C. Pascal	10
Lapointe, L. alias C.	J. O. Boisvert.	15
Lamothe, J.	E. Goldfine & Son.	28
Lagault, U.	C. Brisebois	38
Lachapelle, T.	De T. Letourneau.	28
Labelle, D.	A. Carrière	8
Leduc, J.	N. A. Millette	6
Laporte, J.	J. H. O. Papillon	10
Labossière, A.	A. Brien	59
Lessieur, A.	De A. Hardy	14
Labrecque, A. et al.	J. A. Lauzières.	19
Laplante, J. B.	A. Pelletier	6
Lacroix, A. H.	J. A. Denault	99
Malouin, S.	The Dom. Outfitters Co.	16
Martin, W.	Mlle A. Welburn	6
Maynard, F.	S. Levitt	11
Mocock, T.	De E. Brennan	13
Major, A.	J. Mongeau	19
Miron, O.	Z. Bessette	17
Molsan, A.	J. Paradis	24
Massicotte & Brunet.	L. E. Gingras.	23
McDonald, H. F.	A. B. Strachan et al.	15
Melançon, S.	L. Lalonde	7
Martin, T. R.	S. Tardy	41
MacEachron, C. M.	E. H. Hayes.	10
Mayer, A.	A. Gougeon	16
Ménard, J.	J. Gendron	14
Métayer, A.	T. Girard	34
Mitchell, Wm. et al.	M. Pearlman et al.	99
Naylor, W. B.	M. L. H. & P. Co.	29
Nelson, G.	B. B. Lusher	26
Nicola, R.	E. G. Place	90
Nicola Bros.	J. H. Malouf et al	86
Nicola Bros.	The Modern Blouse Mfg Co.	78
O'borne, A.	S. Levitt	23
Ouimet, J. A.	J. C. Lamothe et al.	40
Ouellet, H.	S. J. Carter	5
Pilon, Z.	J. B. Robert	8
Perrault, A.	E. Vandandaigne	11
Pigeon, W.	S. Solomon	37
Pigeon, W.	Gunn, Langlois Co. Ltd.	9
Petitclair, J. J.	Bulder's Exchange.	30
Perrault, A.	J. B. Bellemare	10
Provost, E.	Collège Notre-Dame.	24
Paquette, O.	C. Viau	13
Quesnel, J. B.	E. Goldfine	20
Quevillon, E.	E. Couvrette et al	55
Roger, W. J. G.	J. R. Lesage	21
Rosenberg, J. et al.	M. Sigouin	24
Rubin, J.	M. Lean	15
Robert, G. alias D.	E. Beaulieu	5
Roy, R.	S. Doré	11
Sprnigh, J. H.	Terminal Warehouse & Carriage Co.	58
Schmilowich, S.	Nat. Cash Register Co.	50
St-Pierre et al, T.	F. Vanasse	55
St-Cyr, H.	Wm Mfg Co.	51
Saucier, J. E.	A. Gravel	66
Stcotte, J.	Cie Approvisionnement du Canada.	56
St-Cyr, E.	J. B. Robert	28
Surprenant, A.	A. Millette	24
Soap & Co., B. O.	The Thos. Davidson Co. Ltd.	26
Sauriol, W.	S. Jasmin	8

Banque d'Hoehelaga

Avis est par les présentes donné qu'un dividende de deux pour cent (2%), égal au taux de huit pour cent (8%) par année sur le Capital payé de cette Institution, a été déclaré pour le trimestre finissant le 30 novembre prochain et sera payable, au Bureau-Chef de la Banque en cette Ville et à ses Succursales, le et après le premier jour de décembre prochain, aux actionnaires inscrits au registre le 16 novembre.

L'Assemblée générale annuelle des actionnaires aura lieu au Bureau-Chef de cette Banque, à Montréal, mercredi le 16 décembre prochain, à midi.

Par ordre du Conseil de Direction,

M. J. A. PRENDERGAST,

Gérant-Général.

Une sorte de brouillard plane sur les phrases longues, embrouillées. Employez les mots comme s'ils étaient de l'argent —suffisamment, mais pas plus. Chaque mot a sa valeur spécifique.

LA BANQUE NATIONALE

FONDEE EN 1860

Capital - - - \$1,800,000.00
Réserve - - - 900,000.00

Nous payons l'intérêt aux déposants

**4 FOIS L'AN
NOS 48 BUREAUX**

Nous acceptons des dépôts de \$1.00 et plus

L'intérêt compte du jour du dépôt. Nous avons des correspondants par le monde entier et nos "Travelers Cheques" sont payables au pair par tous. Notre bureau de Paris,

**RUE BOUDREAU
7, SQUARE DE L'OPERA**

offre des avantages exceptionnels au commerce et au public voyageur. Les virements de fonds, les collections, les paiements, les crédits commerciaux et les placements sont effectués en Europe, aux Etats-Unis et au Canada, aux plus bas taux.



La Compagnie
de
Publications Commerciales

EDITEURS, IMPRIMEURS
RELIEURS, REGLEURS
ETC., ETC.

Travaux en Noir et en Couleur
Soignés
et
Exécutés promptement.

LA CIE DE PUBLICATIONS COMMERCIALES
DEPARTEMENT DE L'IMPRESSION
MONTREAL.

Steel, W. S. Roy	6
Sarrazin, De A. J. L. Cassidy Co. Ltd.	71
Surveyer, N. L. E. Gingras	50
Sabourin, A. et al C. H. Dougall.	1e cl.
Schofield, De M. W. H. Scroggie Ltd.	57
St-Laurent, P. J. A. Cousineau	5
Trudel, O. E. Tison	8
Traversy, J. A. De S. de Malsonneuve.	9
Turcotte, J. A. R. Chartrand	18
Toupin, F. Collège Notre-Dame.	92
Taylor, W. H. W. A. Hamilton	37
Trudeau, C. De H. Rolland et vir.	65
Vidal, P. E. Gobensky	14
Vlau, J. et al J. A. Labonté	18
Vanler, W. M. Ungar	8
Vlau, T. J. Dupuy et al	43
Wong Yuen. T. J. Shallow	12
Wilkin, N. S. China Japan Silk Co. Ltd.	55
Welsh, D. H. A. D. Patton	6
N.-D. de Grâces	
Décarie, J. N. M. L. H. & P. Co.	8
Peribonka	
Polono, J. M. Moody & Son Co. Ltd.	58
Pointe aux Trembles	
Beauchamp, J. A. O. B. Menlier.	16
Québec	
Cantin, J. A. C. G. de Tonnancourt.	43
Rivière Beaudette	
Morin, H. J. Labatt	27
St Barthélémi	
Desjardins, O. J. B. McColl	35
Sainte Croix	
Lemay, N. The McClary Mfg Co.	9
Saint-Faustin	
Caron, E. J. Cohen	7
Chartrand, N. J. Champoux	7
Fyfe, De W. C. et vir. J. Labatt	60
Fyfe, De W. C. et vir. The Molson's Bank.	85
St-Lambert	
Duchesnay, C. L. S. Zachszinski.	29
Saint-Laurent	
Beaulieu, M. M. Gohier	11
Perreault, A. S. Zachernski	57
Trépanier, V. C. Trépanier	24
St-Louis	
Charbonneau, N. G. F. Martin	6
Dagenais, J. B. R. Monty et al	10
Ferguson, W. R. A. Lacroix	40.
Faucher, J. W. J. A. Fortin	15
Marcotte, J. I. Monette	77
Saint-Paul	
Shiell, W., les héritiers de. A. Leduc.	45
St-Pierre	
Waring, E. A. Snyder	27
St-Victor Tring	
Mercier, G. F. B. Mathys	50
Sault-aux-Récollets	
Marcotte, J. F. Paquette	3
Tétraulville	
Thibault, P. A. Blain	5
Verdun	
Davidson, W. De H. McAuley	17
Lapierre, H. De E. Riopelle	

EMILE JOSEPH, L. L. B.
AVOCAT
210 NEW YORK LIFE BLDG.

11, Place d'Armes, MONTPEAL.
Tel. Bell, Main 1787.

LA BANQUE PROVINCIALE DU CANADA

Siège Central: 7 & 9, Place d'Armes, Montréal, Can.
Capital Autorisé \$2,000,000.00
Capital Versé \$1,000,000.00
Réserve et Surplus \$246,000 0

Conseil d'Administration:
Président: M. H. LAPORTE, de Laporte, Martin & Cie Administrateur Crédit Foncier Franco-Canadien.
Vice-Président: M. B. CARSLY, de B. Carsley & Co., Grand Magasin Départemental;
Honorable L. BEAUBIEN, Ex-Ministre de l'Agriculture.
Monsieur ROD FORGET, M.P., Président de la Cie. "Richelleu & Ont Nav Coy";
Monsieur G. M. BOSWORTH, Vice-Président "Canadian Pacific Railway Co."
Monsieur ALPHONSE RACINE, de la Maison A. Racine & Cie, Marchands en gros, Montréal.

TANCREDE BIENVENU, Directeur-Gérant.
A. S. HAMELIN, Auditeur-Général; J. W. L. FORGET, Inspecteur; ALEX. BOYER, Secrétaire.

Censeurs:
Président: Hon. Sir ALEX. LACOSTE, Ex-Juge en Chef de la Cour d'Appel
Vice-Président: Docteur E. P. LACHAELLE, Administrateur du Crédit Foncier Franco-Canadien
M. LOMER GOUIN, Premier Ministre Provincial de la province de Québec.

Département d'Épargne
Emission de certificats de dépôts spéciaux à un taux d'intérêt s'élevant graduellement jusqu'à 3% p. c. l'an, suivant termes. Intérêt de 3 p. c. sur dépôts payables à demande.

32 SUCCURSALES DANS LA PROVINCE DE QUÉBEC

Correspondants à l'Étranger:
Etats Unis: New-York, Boston, Buffalo, Chicago.
Angleterre, France, Allemagne, Autriche, Italie.

LA BANQUE MOLSON

Incorporée en 1855
BUREAU PRINCIPAL, MONTREAL.
Capital payé \$3,874,000
Fonds de Réserve, \$3,874,000
JAMES ELLIOT, Gérant Général.
A. D. DURNFORD, Inspecteur en Chef et Surintendant des Succursales.

- Succursales dans la Province de Québec:
- ARTHABASKA
 - CHICOUTIMI
 - DRUMMONDVILLE
 - FRASERVILLE et RIVIERE DU LOUP
 - KNOWLTON (STATION)
 - LACHINE LOCKS
 - MONTREAL—
 - RUE ST-JACQUES—
 - RUE STE-CATHERINE—
 - MAISONNEUVE—
 - MARKET AND HARBOUR—
 - ST-HENRI—
 - QUÉBEC
 - RICHMOND
 - SOREL
 - ST. CÉSaire
 - STE-FLAVIE STATION
 - ST-OURS, QUÉ.
 - STE. THERÈSE DE BLAINVILLE
 - VICTORIAVILLE
 - WATERLOO

67 Succursales dans tout le Canada.
Agences à Londres, Paris, Berlin et dans toutes les principales villes du monde.
Emission de Lettres de Crédit pour le commerce et lettres circulaires pour voyageurs.

et vir. F. Lapointe
Westmount
Falconer, K. C. J. Dresser
Parker, R. G. Clarke
Sanderson, E. L. W. G. Fish
Upton, E. M. J. Smithers
Wotton
Gilbert, T. M. Moody & Son Ltd.



Du 3 au 10 novembre 1908
District de Montréal
Joseph Sénécal vs Charles Mignot
Ville Emard—Les lots 4669-128 et 129 situés rue Hadley, avec les bâtisses.
Vente le 5 novembre, à 10 h. a.m. au bureau du shérif à Montréal.

District de Gaspé
Abraham Leclanc vs Stanislas Babon
St-Charles de Caplan—Deux parties du lot-10 et le lot 657, avec bâtisses.
Vente le 5 novembre, à 11 h. a.m. à la porte de l'église paroissiale.

District d'Ottawa
John Donovan vs Frk Lachapelle
Maniwaki—Le lot 26 situé rue Tete co, avec bâtisses.
Vente le 3 novembre, à 10 h. a.m. au bureau d'enregistrement à Hull.

District de St-François
Donat O. E. Denault vs Arthur P. ment.
La Décollation de St-Jean-Baptiste
Les parties des lots 22a et 22b, avec bâtisses.
Vente le 3 novembre, à 11 h. a.m. à la porte de l'église paroissiale.

District des Trois Rivières
Pierre Thérien vs Henri Desrosiers
Shawinigan Falls.—Le lot 624-205, avec bâtisses.
Vente le 3 novembre, à 10 h. a.m. à la porte de l'église paroissiale.

TOUR DU MONDE.—Journal des voyages et des voyageurs. Sommaire du No 42 (17 octobre 1908).
1o Sur les routes de Tunisie, par M. B. Chantre.
2o A travers le monde: Le Tokio d'aujourd'hui, par Gaston Migeon, Conservateur au Musée du Louvre.—Parmi les choses humaines: Les progrès de la marine de l'armée siamoise.—L'armée turque qui a fait la révolution. Sa valeur.
L'expansion coloniale: La Belgique vient la quatrième parmi les puissances coloniales — Civilisations et Religions Les Brésiliens et la langue portugaise.
Livres et Cartes.—Les revues étrangères.
Abonnements—France: Un an, 26 fr. Six mois, 14 fr. Union Postale: Un an, 28 fr. Six mois, 15 fr. Le numéro: 10 centimes. Bureaux de la librairie Pichette et Cie, 79, boulevard Saint-Germain, Paris.

THERAPEUTIQUE VEGETARIENNE

Les jeunes filles qui mangent des pois verts sont sujettes à flirter; elles ne peuvent pas s'en empêcher.

Le chou et le chou-fleur rendent les personnes vulgaires ou stupides. Et le remède pour guérir un mari qui a mauvais caractère consiste à le bourrer de carottes bouillies.

Voilà quelques-unes des lois de la thérapeutique végétarienne, telle qu'exposée à un récent congrès pathologique. Les pathologistes firent ressortir le fait que, bien que quelques légumes prémunissent contre les maladies d'une certaine sorte ou d'une autre, il y a beaucoup de légumes qui produisent des maladies sérieuses.

Après de nombreuses expériences, les recherches faites aboutirent à des lois générales sur la thérapeutique végétarienne.

Les pommes de terre, par exemple, devaient être mangées par les juges, les magistrats, les éditeurs, et ceux qui ont des occupations similaires; elles développent les facultés du raisonnement, donnant un grand équilibre et un grand calme à l'esprit.

Quand on en abuse, cependant, elles produisent l'apathie, l'indifférence, la paresse. Les mangeurs de pommes de terre convaincus possèdent probablement plus de force de raisonnement que de chaleur de cœur.

Les carottes guérissent le mauvais caractère. Elles sont spécialement bonnes pour les gens bilieux et revêches. Le mangeur de carottes aura, au bout d'un certain temps, un caractère facile, de la bonne humeur et deviendra affectueux.

Les épinards sont bons pour les hommes d'action.

Ceux qui ont des pensées poétiques et des goûts artistiques devraient manger des haricots verts. Les petits pois verts, comme il a été dit, sont dangereux à manger. Ils développent la frivolité, et tentent les femmes impatientes. Les hommes et les femmes qui mangent des pois verts sont enclins à flirter.—("The Vegetarian")

UNE NOUVELLE METHODE DE DESINFECTATION

C'est dans les cas où la désinfection est nécessaire que sont très fréquents en l'aliterie, mais les moyens pratiques et efficaces de la désinfection sont très nombreux.

Jusqu'à présent, le formol constituait le désinfectant le plus généralement employé et le plus recommandable.

La firme Friedr. Bayer et Cie, de Elberfeld, vient de lancer dans le commerce sous le nom d'"Antan", un nouveau désinfectant, pouvant dégager l'aldéhyde formol sous la seule action de l'eau et permettant ainsi de supprimer tout appareil ou accessoire. L'action du désinfectant

GEO. GONTHIER
 EXPERT COMPTABLE ET AUDITEUR
 Chambres 205 à 209 EDIFICE WILSON
 11 et 17 Cote de la Place d'Armes. - MONTREAL.
 TEL. BRILL. MAIN 2701

BANQUE DE MONTREAL

(FONDEE EN 1817)

CONSTITUEE PAR ACTE DU PARLEMENT

Capital tout payé.....\$14,400,000.00

Fonds de Réserve.....11,000,000.00

Profits non Partagés.....903,530.10

SIÈGE SOCIAL, MONTREAL
 BUREAU DES DIRECTEURS

Les Très Hon. Lord Strathcona and
 Mount Royal, G.C.M.G., Président Honoraire
 Hon. Sir George A. Drummond, K.C.M.G., C.V.O.,
 Président

E. S. Clouston, Vice-Président James Ross
 A. T. Paterson Hon. Robt. Mackay
 R. B. Angus, Eor Sir W. C. Macdonald
 E. B. Greenhalgh C. R. Hosmer
 Sir T. G. Shaughnessy, K.C.V.O., David Morrice

M. S. Clouston—Gérant Général,
 A. Macleider, Insp. chef et Surint. des Succursales.
 H. Y. Meredith, Asst. Gérant-Général et Gérant à Mont-
 réal.

C. Sweeney, Surintendant des succursales de la
 Colombie Anglaise.
 W. E. Stavert, Surintendant des succursales des
 Provinces Maritimes.

F. J. Hunter, Inspecteur N. O. et Succursales C. B.
 E. P. Winslow, Inspecteur, Succursales Ontario
 D. R. Clarke, Inspecteur Succursales Provinces
 Maritimes et Terre-Neuve

SUCCURSALES :

130 Succursales au Canada.

Grande-Bretagne, Londres, Banque de Montréal—
 41 Threadneedle St., E. C., F. W. Taylor, Gérant.
 Etats-Unis, New York—31 Pine St., R. Y. Hedden
 W. A. Bog et J. T. Molineux, Agents.
 Chicago, Banque de Montréal—J. M. Greata, Gér.
 Spokane, Wash., Bank of Montreal
 Terre-Neuve: St. John's, Bank of Montreal
 Birchy Cove, Baie des Isles, Bank of Montreal
 Mexico, D. F.—T. S. C. Saunders, Gérant

**Richmond and Drummond
 Fire Insurance Company.**

Siège Social: FONDÉE
 RICHMOND, QUÉ. EN 1879

Capital \$250,000
 Déposé au gouvernement du Canada 60,000

HON. WILLIAM MITCHELL, Président.
 ALEX. AMES, Vice-Président.
 J. C. McCAIG, Gérant. S. C. FOWLER, Secrétaire
 J. A. BOTHWELL, Inspecteur.

JUDSON G. LEE, Agent Résident,
 Edifice Guardian Building, 160 St Jacques
 MONTREAL, QUÉ.

On demande des agents dans
 les districts non représentés.

tant Antan est très énergique, c'est un mélange poudreux de formoline polymérisée et d'oxydes métalliques. Dès qu'on le met en contact avec l'eau, il se produit un fort dégagement de gaz et de chaleur.

La formoline et le mélange d'oxydes sont expédiés séparément, afin d'éviter l'altération du produit s'il est conservé dans un endroit humide.

En pratique, voici comment on opère: On met dans une cuvette ou dans un seau, placé au milieu du local, les deux paquets d'Antan; on y verse la quantité d'eau tiède prescrite et on agit à l'aide d'un morceau de bois, jusqu'à ce que toute la masse soit bien mélangée. On quitte ensuite le local.

La production du gaz se fait régulièrement et celui-ci se répartit très vite dans tout le local. On laisse agir les vapeurs d'aldéhyde formique pendant au moins quatre heures. Si, à la fin de l'opération, on retrouve une partie de la poudre intacte, on y ajoute un peu d'ammoniaque.

(D'après "Milch Zeitung.")

L'ORIGINE DES LEGUMES

De la "Revue scientifique":
 L'artichaut est la forme cultivée du cardon sauvage, indigène à Madère, aux Canaries et au Maroc, dans le Midi de la France, de l'Espagne, de l'Italie et dans les îles de la Méditerranée.

L'asperge nous vient de l'Europe et de l'Asie occidentale tempérée.

L'origine de l'aubergine est hindoue; celle de la fève est incertaine, de même que celle de la lentille et du petit pois, du pois chiche et du haricot. En ce qui concerne ce dernier, il paraît être originaire d'Amérique.

La carotte est spontanée dans toute l'Europe, l'Asie-Mineure, la Sibérie le Nord de la Chine, l'Abyssinie, l'Afrique Septentrionale, Madère et les Canaries.

Le céleri possède à peu près le même habitat. Le cerfeuil vient de l'Asie occidentale tempérée; le persil, du midi de l'Europe et l'Algérie; l'oseille de l'Europe, de l'Asie septentrionale, des montagnes de l'Inde et de l'Amérique du Nord; l'épinard est supposé venir de l'Asie Septentrionale.

Depuis une vingtaine d'années, on fait usage d'un nouveau légume, le crosne, petit tubercule à chair fine et savoureuse. Cultivé depuis très longtemps en Chine et au Japon, le crosne est vraisemblablement originaire de l'Asie orientale.

La tomate nous vient du Pérou, le concombre de l'Inde et le potiron, de la Guinée.

L'annonce représente la vapeur qui actionne la machinerie, montez la vapeur. La publicité est le lubrifiant des affaires, ne ménagez pas l'huile. La publicité est le réveil-matin des affaires, sonnez le réveil.

LES USAGES DU SEL

La déclaration du médecin, qui nous demande de tamiser nos aliments, a son pendant dans celle d'un autre maniaque qui insiste pour que nous mâchions du sel. Que salt-il à ce sujet? La race humaine est supposée s'améliorer; cependant on mange du sel depuis des milliers d'années. L'existence d'un appétit plus ou moins grand pour le sel, chez tous les individus, montre que cette substance doit servir à des usages plus importants dans l'économie animale qu'à celui de satisfaire le palais. Le goût pour le sel est-il naturel ou s'acquiert-il? S'il s'acquiert, nous pouvons nous en passer; s'il est naturel, encourageons-le, en débarrassant le produit naturel du sable et des autres substances, dit le "Louisiana Grocer".

Le sel consommé par un homme coûte un dollar par année et cependant cet homme ne peut pas obtenir un article pur de cette substance. J'ai fait une investigation personnelle au sujet du sel. Il est de fait, qu'on peut acheter dix marques différentes chez l'épicier et les essayer toutes dans la cuisine avec des résultats variés. Une pincée d'une sorte de sel a le même effet dans l'assaisonnement, qu'une cuillerée à soupe d'une autre espèce; et toute cuisinière, qui a une certaine qualité de sel, gâtera ses mets, si elle se sert d'une autre espèce d'une force plus ou moins grande. C'est là une plainte générale dans toutes les maisons.

Le sel est un aliment essentiel, c'est un constituant du sang et, comme ce dernier, perd constamment quelques-unes de ses particules salines par la sécrétion, les larmes, la bile, etc. La perte générale est réparée par l'emploi de chlorure de soude, comme condiment. Tous les mammifères, exceptés les chiens et les chats, de mandent du sel. Les animaux domestiques, moutons, bêtes à cornes, chevaux, cochons, etc., mangent du sel, avec gourmandise une fois par semaine. Parmi les hommes, certaines constitutions exigent une quantité de sel plus grande que d'autres constitutions. Quelquefois les mangeurs de viande trouvent assez de sel dans la viande qu'ils dévorent, mais il semble que parmi les végétariens, un assaisonnement de chlorure de sodium est une nécessité absolue.

Autrefois le sel était l'emblème de la pureté et de l'incorruptibilité. On supposait que le sel avait une influence sanctifiante. Le Christ donnait à ses Disciples le nom de "sel de la terre". Le sel était une chose si sérieuse que Dieu donna à David son royaume, en faisant avec lui un pacte sur le sel. Les soldats romains étaient obligés de recevoir une partie de leur salaire en sel et le sel à cette époque, valait tout autant que la monnaie du royaume. Chez les

P. A. GAGNON

COMPTABLE LICENCIÉ
(Chartered Accountant)Chambre 801 Edifice New-York Life
11 Place d'Armes, - MONTREAL.
Bell Main 4915

LA FONCIERE ASSURANCE

CONTRE L'INCENDIE

Capital Autorisé \$1,000,000

BUREAU DE DIRECTION :

T. J. CHARBONNEAU, Ing. Civil, Président.
G. I. DELISLE, Manufacturier, Vice-Président.
VICTOR MORIN, Notaire.
JOSEPH ARCHAMBEAULT, Banquier.
C. DORRIS, M.P.P., Négociant.
M. A. MOODY, Industriel.
N. E. CLEMENT, Négociant.
J. L. H. MARCIL, Gérant.

"La Providence"

ASSURANCE CONTRE LE FEU

Bureau Principal: 52, rue St-Jacques,
MONTREAL.SPÉCIALITÉS: Risques Commerciaux à 20 p.c. de
réduction—Pourquoi tous les marchands ne
profiteraient-ils pas de ce grand avantage? La Cie
n'a aucune réclamation non payée—On demande
des Agents—S'adresser à

L. A. PICARD, Gérant.

PATENTES
OBTENUES PROMPTEMENTAvez-vous une idée?—Si oui, demandez le
Guide de l'Inventeur qui vous sera envoyé gratis
par Marion & Marion, Ingénieurs-Consuls.
Bureaux: { Edifice New York Life, Montréal,
{ et 907 G Street, Washington, D. C.

Arthur W. WILKS J. Wilfrid MICHAUD

WILKS & MICHAUD

Comptables, Auditeurs, Commissaires pour
toutes les Provinces

Règlement d'affaires de Faillites

601 BATAVIA BANQUE DES MARCHANDS

Téléphones { BELL MAIN 5500 MONTREAL
{ MARCHANDS 849Travailleurs sérieux demandés dans un
bon territoire pour vendre des polices ordi-
naires.Les Hommes qui Peuvent remplir la première
condition trouveront les deux autres fournies par a
UNION MUTUAL. Les polices ont été changées récem-
ment pour être conformes aux lois révisées.Chaque chose à la hauteur des temps.
UNION MUTUAL LIFE INSURANCE CO.
Fred E. Richards, Président. PORTLAND, MAINE.
Pour agences dans la division Ouest, la Province de Qué-
bec et Ontario Est, s'adresser à W. I. JOSEPH, gérant
151 rue St-Jacques, Montréal, HENRY H. MORIN
Agent principal pour le Canada, 151 St-Jacques Montréal.

L. R. MONTBRIAND,

Architecte et Mesureur,

No 230 rue St-André,

Montréal.

Arabes, manger le sel d'un homme, c'est partager son hospitalité et cette action forme un lien sacré entre l'hôte et l'invité. Vous connaissez beaucoup d'hommes qui ne valent pas leur pesant de sel et beaucoup d'autres, qui ne pourraient pas gagner assez pour saïer leur soupe.

« Savez-vous la manière de distinguer le sel pur? Essayez votre salière, à dîner. Si les trous sont obstrués, c'est que l'atmosphère est humide et que le chlorure de sodium est impur; allez chez le marchand, et il vous dira de mélanger à votre sel de l'amidon pour le faire couler par tous les temps. Le sel pur ne s'altère pas par son exposition à l'air; mais comme le produit domestique contient d'infimes portions d'autres substances qui absorbent l'humidité, il est plus ou moins déliquescents.

La plus grande partie du sel que l'on mange, contient du sulfate de chaux, minéral insoluble, qui ne peut pas être digéré, assimilé ou expulsé. Cette substance forme du beau plâtre de Paris, un bon fertilisant, mais il est dangereux pour l'estomac. A l'intérieur du corps, il se combine à l'eau pour former de petits morceaux de plâtre, de sable et des calculs biliaires; il cause des désordres sérieux des rognons, du foie et de la rate. C'est la présence de ce gypse, qui a prévenu le public contre le sel et a fait pousser les hauts cris contre son admission dans la liste des aliments et des condiments.

JOURNAL DE LA JEUNESSE. — Sommaire de la 1872e livraison (17 octobre 1908).—Cambricole, par Pierre Maël — Trenck le Prussien, par Jules de Glouvet.—La pupille de la grenadière, par H. de Charlieu.—Le secret d'une usine à glace, par Daniel Bellet.

Abonnements—France. Un an, 20 fr. Six mois, 10 fr. Union Postale: Un an, 22 fr. Six mois, 11 fr. Le numéro: 40 centimes. Hachette et Cie, boulevard Saint Germain, 79, Paris.



ACTE de DOTATION aux VOLONTAIRES

1908

AVIS AUX ACQUÉREURS

Toute cession des droits d'un Volontaire du Sud-Africain, ayant droit à une concession de terre, doit avoir lieu en nommant un remplaçant et doit être dans la forme prévue par l'Acte.

L'attention est spécialement appelée sur le paragraphe 3 de la section 5 de l'Acte de Dotation aux Volontaires, 1908, qui stipule qu'aucune cession des droits d'un Volontaire par nomination d'un remplaçant ne sera acceptée ou reconnue par le Département de l'Intérieur, si elle n'est pas exécutée et datée après la date du warrant pour la concession de terre, émis par le Ministre de la Milice et de la Défense en faveur du Volontaire.

J. W. GREENWAY,
Commissaire des Terres du
Dominion, Ottawa.

28 septembre 1908.

L'ASSURANCE MONT-ROYAL
Compagnie Indépendante (Incendie)
Bureaux : 1720 rue Notre-Dame
Coin St-François-Xavier, MONTREAL
RODOLPHE FORGET, Président.
J. E. OLÉMENT, Jr., Gérant-Général.

Assurance
CONTRE LES VOLEURS
BRIS de GLACES
COMMERCIAL BURGLARY & PLATE GLASS INSURANCE CO.
Bâtisse New York Life, Phone, Main 2367
ISIDORE CREPEAU, Gérant.

Sun Life Assurance Company of Canada
Bureau Principal, - MONTREAL
L'homme habile à prendre des assurances et qui veut conduire son affaire d'une manière strictement honnête et honorable, a une excellente occasion de le faire dans cette Compagnie "Prospère et Progressive." Ecrivez au Surintendant des Agences à Montréal.

CAPITAL AUTORISÉ - \$500,000
La Compagnie Equitable d'Assurance Mutuelle
Contre le Feu.
BUREAU : 160 rue St. Jacques.
S. T. WILLETT, Président.
F. GAUTHIER, Gérant.

LA CANADA LIFE A PAYÉ
en 1905, aux détenteurs de polices ou à leurs représentants : : : : :
\$3,272,000
contre des paiements similaires de
\$4,954,000
faits par les vingt-et-une autres compagnies Canadiennes.

(ÉTABLI 1853)
The Phenix Insurance Company OF BROOKLYN
TOTAL DE L'ACTIF - - \$7,112,413.30
Robert Hampson & Son, Agents,
30 rue St-Sacrement, Montréal

Assurances

LE DETENTEUR DE POLICE ET SES DROITS

Par M. Monagan, de la Mutual Life Assurance Co.

(Suite).

Etant donnés les droits qu'il a dans sa compagnie, il faudrait que le détenteur de polices ne fasse pas de différence en faveur de tout assuré particulier. Il a donc le droit d'aider à punir les agents qui offrent des polices au rabais et de faire de cette pratique, un délit pouvant être sujet à répression. Il a le droit de recevoir un prompt paiement pour ses réclamations, quand celles-ci sont présentées. Il a le droit de s'objecter à toute indécision de la part de la compagnie, indécision qui, pour une raison triviale, retarderait le paiement de ses réclamations, quand il est dû. Aujourd'hui, en général, les compagnies paient promptement, mais il y a des cas isolés où les paiements tardifs sont encore communs et je crois que notre gouvernement devrait mettre une limite à de tels délais qui font tant de tort à l'assurance.

J'arrive maintenant au dernier des droits des détenteurs de police que j'aie le temps de discuter. C'est un droit des plus importants—c'est celui de voir à ce que la prime qu'il paie pour la protection de sa femme et de ses enfants, ou pour subvenir à ses propres besoins dans sa vieillesse, ne soit pas taxée.

Quelques détenteurs de polices savent aujourd'hui qu'une taxe de 2 p.c. est imposée par nos gouvernements Provincial et Municipal sur les primes payées. Je crois qu'il est du devoir des compagnies d'avertir chaque détenteur de polices au sujet de cette taxe qui, bien qu'imposée d'une manière nominale aux compagnies, est en réalité payée par le détenteur de polices. Jusqu'ici les gérants de compagnies canadiennes d'assurance, faisant affaires dans cette province, se sont élevés plusieurs fois contre cette taxe, mais aucune législation pour y remédier n'a été accordée. Ils ont présenté des objections au président du Parlement Provincial et à son cabinet pour lui montrer l'injustice qu'il y avait à taxer le détenteur de polices à \$2.00 pour chaque prime de \$100 qu'il paie pour la protection de sa femme et de sa famille, alors que certain assuré a déjà contribué sa part entière de taxes tant municipales que provinciales, tandis que son voisin qui n'est pas assuré et qui est probablement dépensier et court le risque de laisser sa famille à la charge de la province et de

THE Imperial Live Stock Corporation, Fonds Garanti, \$100,000. Assurance contre la mortalité du Bétail et des Chevaux. Mortalité Générale. Poulinaige. Bétails, Castration, Bétail Mort Accidentelle. Nous payons le montant assuré quelle que soit la nature de la mort.
Bureau :
Chambres 6 et 7, Edifice New York Life, MONTREAL.
Nous demandons des agents.

Enfermez vos soucis de bureau dans votre place d'affaires pendant la nuit. Il pourrait arriver que le lendemain matin ils aient disparu.

WESTERN ASSURANCE CO.
INCORPORÉE EN 1851
AUTIF, au-delà de - - \$1,231,180.06
REVENU pour 1907, au-delà de 3,299,831.94
Bureau Principal: TORONTO, Ont.
Hon. Geo. A. Cox, Président.
W. R. BROCK, Vice-Président.
W. B. MEIKLE, Gérant-Général.
C. C. FOSTER, Secrétaire.
Succursale de Montréal:
189 rue Saint-Jacques.
ROBT. BICKERDIKE, Gérant

LA COMPAGNIE D'ASSURANCE
LIVERPOOL & LONDON & GLOBE
L'actif en espèces dépasse . . . \$50,000,000
Les Placements Canadiens dépassent . . . 3,750,000
Les Réclamations payées dépassent . . . 230,000,000
SUCCURSALE CANADIENNE ;
Bureau Principal, Edifice de la Compagnie, Montreal.
Directeurs Canadiens :
E. S. CLOUSTON, Ecr. Président
GEO. E. DRUMMOND, Ecr., F. W. THOMPSON, Ecr., JAMES CRATHERN, Ecr.
Sir ALEXANDRE LACOSTE.
J. GARDNER THOMPSON, Gérant Résident.
WM. JACKSON, Député Gérant.
J. W. BINNIE, Aast. Député Gérant.

La Clé d'Assurance sur la Vie
"METROPOLITAN"
Incorporée par l'état de New-York.)
ACTIF : \$198,320,463.23
Le nombre des Polices 9,620,000 en vigueur, est plus élevé que celui de toute autre compagnie sur le continent d'Amérique.
En 1907 la "Metropolitan" a fait, en Canada, des opérations d'assurance, au chiffre de \$16,220,000 répartis en 93,114 polices d'assurance.
Les Contrats d'assurance de la Compagnie sont rédigés et écrits en langue française et en langue anglaise.
La Compagnie a, dans la province de Québec, un service d'au moins 500 agents canadiens, experts à expliquer les avantages de l'ASSURANCE SUR LA VIE.
De plus son dépôt réel au Gouvernement du Canada, pour protéger les Assurés, est de plus de \$4,500,000.

la cité, est entièrement exempt d'une telle imposition.

Le principe de toute imposition juste a sa source dans les services rendus par l'Etat ou la Municipalité à l'individu. En cette qualité, le détenteur de polices ne reçoit absolument rien ni de l'un ni de l'autre. Au contraire, il les décharge de tout fardeau possible et probable dont l'homme qui n'est pas assuré et qui est imprévoyant les menace constamment, et ce qu'il y a de plus important, comme je l'ai dit, ce même détenteur de polices a déjà payé comme citoyen sa part entière d'impositions municipales et provinciales.

Nous espérons avoir bientôt une législation pour remédier à cet état de choses dans cette province et j'ai confiance que la Législature fera fidèle à sa promesse faite en mars dernier, s'exprimant devant une grande délégation des gérants d'assurance, et déclarant que satisfaction serait donnée bientôt aux détenteurs de polices au sujet de l'abolition ou de la diminution de la taxe formant l'objet des plaintes.

En conclusion, j'attirerai votre attention sur la législation non terminée et qui est maintenant devant la Chambre des Communes, affectant profondément les intérêts de tous les détenteurs de polices. Je ne doute pas que lorsque cette législation sera édictée, elle ne soit très avantageuse.

CAUSERIE AUX AGENTS

Il y a vingt ans environ, un agent d'assurance sur la vie entra dans le bureau d'un agent d'immeubles, à New-York, et obtint un contrat d'assurance pour \$10,000, payable en vingt paiements; cet homme était âgé de 36 ans et sa police lui coûtait \$358 par an, il fit sept paiements annuels et se trouva englobé dans un terrible désastre financier, perdant tout ce qu'il avait et étant en outre l'objet d'un jugement. Un jour, cet assuré ne sachant pas où prendre son prochain repas, présenta sa police d'assurance au guichet du caissier de la compagnie d'assurance en lui demandant s'il pouvait emprunter de l'argent sur cette police (car à cette époque il n'y avait pas de table indiquant les valeurs en argent comptant ou les valeurs de prêt des polices, comme il y en a maintenant). Après avoir beaucoup calculé,

le caissier répondit qu'il pouvait prêter \$1,100.

L'assuré ne revenait pas de cette bonne nouvelle. Onze cents dollars à son crédit en n'ayant que la peine de les demander, libre de tout jugement! Ce fut son salut, cela servit à réunir sa famille dispersée, à remettre d'aplomb son système nerveux ébranlé et sa confiance en lui-même. Cet emprunt ne fit pas déchoir sa police d'assurance quoiqu'il n'eût été capable de ne payer que la

ALEX. DESMARTEAU

COMPTABLE, AUDITEUR

SPÉCIALITÉ:—

Liquidation de Faillites
Compromis effectués

54 à 60, rue Notre-Dame Est, - MONTREAL.

COMPAGNIE D'ASSURANCE MUTUELLE DU COMMERCE CONTRE L'INCENDIE

Bureau Principal: 151 rue GILROUARD, St-Hyacinthe
Actif dépassant \$120,000.00

Cette Compagnie n'assume que des risques commerciaux dans les villages, et opère sur des bases strictement mutuelles. C'est pourquoi tous les marchands et commerçants de cette Province doivent bénéficier de ses avantages.

T. A. ST GERMAIN, Sec.-Gérant

POURQUOI

DOIT-ON S'ASSURER DANS

La Sauvegarde

- 1o PARCE QUE Ses taux sont aussi avantagés que ceux de n'importe quelle compagnie.
- 2o PARCE QUE Ses polices sont plus libérales que celles de n'importe quelle compagnie.
- 3o PARCE QUE Ses garanties sont supérieures à la généralité de celles des autres compagnies.
- 4o PARCE QUE La rapidité et l'expérience de sa direction sont une garantie de succès pour les années futures.
- 5o PARCE QUE Par dessus tout, elle est une compagnie canadienne française et que ses capitaux restent dans la province de Québec pour le bénéfice des nôtres.

Siège social: 7 PLACE D'ARMES,

MONTREAL.

prime d'une année, depuis l'époque de son emprunt. Maintenant, au bout de douze ans, ayant emprunté en tout \$1,207, cet homme, à l'âge de cinquante-six ans, avait \$2,041.50 pour une police d'assurance à dividende en espèces; mieux encore on lui offrit une somme additionnelle de \$3,530 pour une assurance payée ou pour une police payée de \$10,000 (moins le prêt), option qu'il accepta.

Ainsi après toutes les vicissitudes de la vie, grâce à l'épargne faite pendant sept ans, il y a bien des années, après avoir été protégé par une police d'assurance de \$10,000 (moins le prêt), après que l'assurance lui eût donné en outre du capital, en temps de besoin, cet homme aura une assurance de \$8,000 complètement payée. Cette assurance payée il peut la convertir en espèces, n'importe quel jour et, après avoir payé l'emprunt, avoir une jolie somme devant lui. Cet homme a été tenté de faire cette opération pour acheter une maison et ne plus payer de loyer, comme engagé à le faire tant d'annonces décevantes.

Bien que les comparaisons soient fastidieuses, où est la compagnie de vente d'immeubles qui, si on n'est pas capable de payer ce qu'on doit, ou les intérêts de ce qu'on doit, après avoir donné un loyer gratis, rembourserait tous les paiements partiels, comme l'a fait cette compagnie d'assurance? Combien l'équité de ces compagnies d'immeubles s'évanouit quand on manque de payer une hypothèque ou même un intérêt et cela, même malgré que l'on soit sous la protection de la loi!

L'assurance-vie, faite d'après l'ancienne méthode, malgré tout ce qu'on en a dit, est beaucoup plus sûre et plus satisfaisante que tout autre placement; elle procure une somme d'argent immédiate sans taxe d'héritage, sans coût d'administration, ou bien elle termine des affaires sans délai et sans les dépenses et les frais qui suivent un décès.

Pensez à cela. L'homme dont nous parlons a eu une offre d'argent comptant s'élevant à une somme plus forte que celle qu'il avait payée, outre la protection que l'assurance lui donnait pendant vingt ans; ou bien on fournissait à sa famille, après sa mort, un héritage, la meilleure chose de toutes; cet héritage pouvait être converti immédiatement en espèces sonnantes pour les besoins de sa vieillesse, si la nécessité l'y obligeait.

L'assurance-vie, d'après les vieux principes, ne peut pas être surpassée comme placement sûr, profitable et de tout repos.



ASSURANCE INDUSTRIELLE

Notre Nouveau Contrat à Salaire et à Commission pour agents, offre une occasion splendide pour un petit nombre supplémentaire d'hommes stables, énergiques et habitués à gagner un salaire substantiel.

THE UNION LIFE ASSURANCE COMPANY.

Bureau Principal—TORONTO—H. POLLMAN EVANS, Président. Bureaux dans 34 Districts entre Halifax et Vancouver. La seule Compagnie dont on puisse obtenir la Police de Banque d'Épargne, la Police Industrielle la plus libérale.



**Bibliothèque
et Archives
nationales**

Québec 

Le Prix Courant

Page(s) manquante(s)