la tribune

MOFFAT - JENN-AIR
VENTE ET REPARATION D'APPAREILS ELECTROMENAGERS
Laveuses, sécheuses, réfrigérateur, congélateur, poêle, four-vitrocéramique
ACHAT ET ECHANGE D'APPAREILS NEUFS ET USAGES
SERVICE DE L'ESTRIE
225, Wellington sud, Sherbrooke 563-0563
14701
Gérald Bouchard — Claude Villemaire

Les petites annonces 569-9501

Décès

Informations générales

Tour d'horizon Tour d'horizon

SERVICE DE BUFFET FROID ENR.
Buffet froid pour toutes occasions. Sur réservation seulement. M. & Mme R. Pelletier, 1715 rue Dunant, tél.: 562-2223. 12550

BUFFET TOURNESOL INC.
Buffets froids et repas chauds pour toutes occasions. M. Mme Dion, 725 Chicoyne, 567-9107. 10436

LA BONNE CHERE ENR.
Repas chauds et buffets froids. "Pièces Montées". Après-Funérailles. Roger Duhamel, 569-6595, 563-5008, Jacques Poulin, 565-9291. 4197

ERABLIERE S.E.P. INC.
(3) SALLES DE RECEPTIONS, repas chauds ou froids. Noces, shower, après-funérailles, 566-4533. 12016

VOYAGE PAR AUTOBUS DE LUXE
Mille-Iles, Toronto et Chutes Niagara. Départ 16 août, retour 22 août (7 jours). Excursions Hayes, 832-3535. 15624

LA TASSERIE
A louer, 2 salles de réception pour mariages, "showers" et parties privées. 563-5364, 567-3458. 13330

CENTRE DU CANEVAS DE L'ESTRIE LTEE
Fabrication, entreposage et réparation de tout genre. Auvents, toiles de camion, tentes, articles de sport, etc. etc. 168, Queen, Lennoxville, J1M 1J9, tél: 819-566-5744. 12889

SERVICE-BANQUETS (tous genres) Anna Bergeron, 864-9683, 569-8207. 15364

RECEPTION ANDRE INC.
Repas chauds & buffets froids. Pièces montées, après-funérailles. André Cyr, prop. 725 Terrill, 563-7036; 562-6885. 11971

BOUTIQUE MARIE-PAULE MARTEL
Vente d'écoulement. Sur rendez-vous seulement. 567-9591. 15428

LE CLUB DE GOLF SHERBROOKE INC.
(Sherbrooke Country Club),
vous offre gratuitement 2 salles de réceptions pour mariages, banquets et autres genres de réunions. Capacité maximale 300 personnes. Bar, service de repas chauds et froids. Bienvenue à tous! Bureau: 569-6534; bar: 569-3800. 12181X

ERABLIERE DOYON
3 salles de réception pour noces, showers, etc. Repas chauds ou froids. Mechoul. Inf.: 562-7886 ou 567-0852. 14504

CANEVAS - AUVENTS - CANEVAS
Pour tous vos besoins, un seul numéro. CANEVABEC 81 Enr., 6855 boul. Bourque, Rock Forest. 864-9111. 15562

LES SERRES CLAUDE Inc.
Tomates et concombres de serre frais cueillis du jour
Ouvert 7 jours par semaine de 8h à 9h30 p.m.
R.R. 1 Riverview, Lennoxville
563-1688

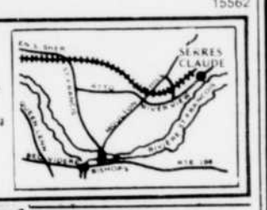

SERVICES SANITAIRES
JARBEC INC.
NETTOYAGE DE FOSSES SEPTIQUES
Commercial • Résidentiel • Industriel
Service de déchets 819-846-4636
C.P. 159, St-Denis de Brompton, Qué. J0B 2P0
15433

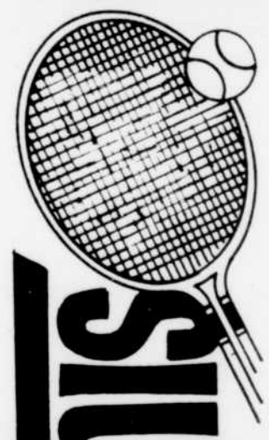

"Le tennis pour tous"
Tennis
• WILSON
• DONNAY
• PDP
• DUNLOP
• SPALDING
• YONEX
• SIRT
• SLAZENGERS
• WINN
• ETC.
SPORT 44
44 King Est, Sherbrooke
563-2278
15525

RUBRIQUES DES PETITES ANNONCES PAR CATEGORIES

01 à 19 IMMEUBLES
21 à 29 FINANCE
41 à 59 LOCATION
61 à 79 DIVERS
81 à 99 MARCHANDISES
101 à 119 EMPLOIS
121 à 129 EDUCATION
141 à 159 SERVICES
161 à 179 VEHICULES AUTOMOBILES

POUR PLACER UNE PETITE ANNONCE *SIGNALEZ* **569-9501** la tribune

1 PROPRIETES A VENDRE

Trust Royal COURTIER
RESIDENCES

EST: 4e Avenue, 1½ étage, brique maison rénovée, loyer 3½ au-dessus, garage détaché. Taxes $1100.00. Michelle Garant, 565-8880.
PRES DU C.H.U. Construction 1971, bungalow élevé avec logement au sous-sol. Taxes: $294.00 par année. Que vouloir de plus! Adélard Lachance, 566-7547.
DUPLEX. Jumelé, 5 pièces, sous-sol fini. $28,000.00. Ginette Rodrigue, 567-0718.
BUNGALOW, 5 pièces, abri d'auto, terrain 75 x 110. Hypothèque $13,500.00 à 9½% fixe avant d'acheter. Communiquer Adélard Lachance, 566-7547.

COURTIER **563-9834**
1-15441

1 PROPRIETES A VENDRE

Trust Général
Est: Rue Papineau, 2 étages, 7 pces, s. à dîner, planchers boiseries bois franc, possibilité bureau d'affaires, garage, remise, $31,000. Françoise Hébert 864-4906.
Rue Chénier: Belle résidence, rue paisible, balance hyp. 7%, terrain paysagé, piscine, foyers, $51,500. Françoise Hébert, 864-4906.
Ouest: Quartier universitaire, joli bung. propre, belle finition, 3 ch. à c., s-sol fini. A voir! Rollande Côté, 566-0783.
East Angus: Maison rénovée, chauf. élect., 3 ch. à c., salon double, s. lavage & couture. A voir! Rollande Côté, 566-0783.
Nord: Bung. 35x65, 10 pces, 2 foyers, 4 ch. à c., chauf. eau chaude, s. billard, beaucoup de rangement. Raymond Lefebvre 565-8181.
Ascot Corner: Maison 1½ étage, 1975, 24x30, brique, foyer, bois franc, la solution pour les paiements. Serre en culture. Raymond Lefebvre, 565-8181.
Est: Cottage, 4 ch. à c., très bien rénové, beau terrain, garage détaché. Faut voir! Raymond Auger, 846-4391.

565-8181
Société de courtage immobilier du Trust Général Inc. Courtier 1-15583-1

1 PROPRIETES A VENDRE

IMMEUBLES MARCOUX Courtiers 569-9926

X6429 BROMPTON, bungalow 1973, sept pièces, poêle combustion lente, circulateur d'air. Voir Hercule Marcoux, 569-5941.
X6183 OMERVILLE, bungalow 5 pièces, sous-sol fini, chauffage central. Taxes minimes. Toute offre sera considérée. Roch Labrecque, 843-0193.
X6473 10 MILLES de Sherbrooke. Style ranch, 44 x 28, 6 pièces, intérieur pin et bois franc, remise, terrain 150 x 400. Michel Lamothe, 878-3508.
W6414 ROCK FOREST. Vacuum encastré, prix raisonnable, beau terrain, 6 pièces. Occasion sensationnelle. Aurèle Pinard, 569-8151.
X6384 DEAUVILLE. Cottage, bord de l'eau, terrain 65 x 125. Prix spécial: $29,900. Aurèle Pinard, 569-8151.
X6363 SUPERBE propriété 9 pièces, solide, parfaite condition, foyer, garage, terrain 115 x 142, paysagé. Monick Lacombe, 569-3369.
1-15592-1

1 PROPRIETES A VENDRE

Montreal Trust COURTIER
Chez nous vos intérêts sont bien servis

SUPER AUBAINE! — 7ième Avenue nord. Magnifique duplex brique, coin rues, beau terrain paysagé, très bien entretenu. Aucune offre raisonnable refusée. HATEZ-VOUS!
OUEST - PRIX REDUIT — Cause achat d'une autre prop., boul. Alexandre, superbe bungalow brique, beau terrain paysagé, arbres fruitiers, entrée double pavée, s. s. fini. Aubaine à ne pas manquer!
FARRAND — Bungalow avec luxueux "salon de coiffure" au s. s., prop. impeccable, beau terrain, sundeck, avis aux coiffeuses qui désirent partir à leur compte!
NOUVELLE INSCRIPTION — Fleurimont, rue Vénus. Joli bungalow pas cher! Cause: transfert. Taxes: $462. an, s. s. fini, très propre. Hâtez-vous! Va partir vite!
TOUT NOUVEAU SUR LE MARCHE! — Rue Baron. Très joli bungalow, s. s. fini, magnifique terrain, garage chauffé, patio, entrée pavée pour 10 voitures, remise, abri. Taxes: $542. an. Const. 1971.

DIANE LERICHE
566-1219 (rés)
MONTREAL TRUST COURTIER
2524, rue King ouest
Sherbrooke (Québec)
565-1933
1-15094

À VENDRE MAGNUM IMMOBILIER COURTIER
ROBERTE BERTHIAUME
569-0500

NORD — Rue Provencher. Près école primaire et arrêt d'autobus. Bungalow, 3 ch. à coucher. Moins de $40,000.00.
NORD — Secteur parc St-Alphonse. Split-level 9 pces, salle à dîner, salle familiale, foyer, 4 ch. à coucher. Terrain agrémenté d'arbres. Hypothèque 13½%-1985.
NORD — Secteur Hélène Boulle. 8 pces, 3 ch. à coucher, foyers chêne. Abri d'auto, terrain paysagé. Taxes minimes.
NORD — Secteur recherché. Vaste résidence 12 pces, 6 ch. à coucher, vivoir spacieux, cheminée dans salle de séjour. Piscine béton, jardin immense agréablement paysagé, très privé. Acheteur qualifié seulement.
VIEUX NORD — Site idéal. Vaste résidence, 10 pces, salle à dîner, 4 ch. à coucher, cheminée. Jardin privé. Construction exceptionnelle. Exclusive.
VIEUX NORD — Immeuble 4 logements x 4. Garage. Hypothèque 11%.
BOUL. QUEEN — Près école secondaire. Unifamiliale 6 pces, un étage, construction 1958, isolation récente, 3 ch. à coucher, foyer. Vaste jardin.
BOUL. PORTLAND: Prix réduit. Bungalow 8 pces 5-6 ch. à coucher. Appareils domestiques encastrés. Hypothèque 14¾%-$39,500.00.
CONDOMINIUM — Rue Laflèche. 6 pces, cheminée, chauffage électrique, finition chêne. Environnement paisible. Frais mensuels partagés. Hypothèque 10½%-1983.
EST — (Marie-Reine). Nouvelle inscription! Attrayante maison unifamiliale, 2 étages, 5 ch. à coucher, finition bois franc. Secteur paisible.
EST — Attention! Bon achat pour acheteur avisé. Bungalow 7 pces, 3-4 ch. à coucher. Garage, piscine creusée. Environnement paisible.
OUEST — Près Université. Bungalow 8 pces avec revenus, 5 ch. à coucher dont 2 louées. Entrée privée. Prix acccessible. Hypothèque 11½%-1985.
NORTH HATLEY — Chemin Lapointe. Unifamiliale style "cottage" rustique 9 pces, 5 ch. à coucher. Ecurie. Vue superbe. Belle végétation. Accès facile, 30 acres.

ROBERTE BERTHIAUME
563-0500
1-15431

1 PROPRIETES A VENDRE

TRUST GÉNÉRAL
Est: Rue Papineau, 2 étages, 7 pces, s. à dîner, planchers boiseries bois franc, possibilité bureau d'affaires, garage, remise, $31,000. Françoise Hébert 864-4906.
Rue Chénier: Belle résidence, rue paisible, balance hyp. 7%, terrain paysagé, piscine, foyers, $51,500. Françoise Hébert, 864-4906.
Ouest: Quartier universitaire, joli bung. propre, belle finition, 3 ch. à c., s-sol fini. A voir! Rollande Côté, 566-0783.
East Angus: Maison rénovée, chauf. élect., 3 ch. à c., salon double, s. lavage & couture. A voir! Rollande Côté, 566-0783.
Nord: Bung. 35x65, 10 pces, 2 foyers, 4 ch. à c., chauf. eau chaude, s. billard, beaucoup de rangement. Raymond Lefebvre 565-8181.
Ascot Corner: Maison 1½ étage, 1975, 24x30, brique, foyer, bois franc, la solution pour les paiements. Serre en culture. Raymond Lefebvre, 565-8181.
Est: Cottage, 4 ch. à c., très bien rénové, beau terrain, garage détaché. Faut voir! Raymond Auger, 846-4391.

565-8181
Société de courtage immobilier du Trust Général Inc. Courtier 1-15583-1

1 PROPRIETES A VENDRE

IMMEUBLES MARCOUX Courtiers 838-4282

X6281 COATICOOK. Triplex âgé, 2 x 5 pces, 1 x 3 pces, si vous êtes bricoleur. Demandez information: Prix: $15,000. Pat Beaudoin, 838-5898. 4
1-15593-1

1 PROPRIETES A VENDRE

2 TERRAINS

Situés au coin des rues Conseil et Pernet à Sherbrooke. Accepterais échange contre propriété située à Sherbrooke ou Magog.

Tél.: **843-1442** de 9h. à 12h. a.m. ou de 1h. p.m. à 5h. p.m. du lundi au vendredi
1-15506

1 PROPRIETES A VENDRE

PAR PROPRIETAIRE. Départ, cause transfert. Maison 7/4, 24x32. Terrain: 75x100, boisé. Hyp.: 10¼%-2 ans. Quartier tranquille, rue Bruchesi. 569-6152. **PAS D'AGENTS S.V.P.!**

QUARTIER NORD, LUXUEUSE PROPRIETE
neuve avec tous les conforts, site de choix.
A voir!
Sur appointements:
567-6010 ou 566-1621
après 6h.

REPRISE!
ROCK FOREST, 1426 Mirka. 8 pièces, dont 3 ch. à coucher, salle à manger, salle de jeux, haie de cèdres. Décoration int. faite par professionnel. Taxes $900. Prix à discuter. S'ad. Raymond Lussier, dir., **CAISSE POPULAIRE ROCK FOREST,** 5001 Boul. Bourque.
TEL. 564-8233.

SHERBROOKE ou campagne. Belles maisons de luxe aussi superbes domaines. Prix variants $65,000. à $200,000. 565-1338, 832-3155.
ST-ELIE. Maison 2 étages avec 2 remises. Terrain 200 x 408. Inf. 569-6325 (9 à 5 hres).
STYLE CANADIEN, neuf, pierre des champs, foyer, 2 salles de bain, terrain 200 x 200. Rock Forest. $72,000. Tél: 562-9050 ou 864-9622.
W-1021. ROCK FOREST. Magnifique résidence de décoration raffinée, sur terrain boisé, cul-de-sac. Avec revenu 2½ pces au sous-sol. Faut voir! Michel Charest, agent 864-4047. **IMM. R. VALLEE**, 565-9555.

2 PROPRIETES A REVENUS A VENDRE

15 LOGEMEENTS: 3, 4, 5 pces, $210,000. Sans intermédiaire. 566-6712.
15 LOGEMENTS, ouest. Vente par propriétaire, $197,000. tous loués. Rens. 565-1377.
2 LOGEMENTS de 5 pces, situé dans le quartier ouest. En très bonne cnodition. Peinture faite à neuf dans le logement du 1er étage, disponible immédiatement. Prix $30,000. Imm. Cardinal 91453 Canada Inc., Rosaire Gagnon, courtier 562-0041.

AUBAINE! CENTRE VILLE, maison de chambres comprenant 23 chambres meublées. Bons revenus. Hyp. 10½% 1983. 864-9754.
AVEC VOTRE PROPRIETE, comme comptant, vous pouvez acheter 46 logements qui vous donne un revenu et un emploi. Tél. 565-9471 ou 838-5758.
BLOC APP., 7 logements. Bonne hyp. A voir! Manon Archambault, 562-3630, 563-3000, 562-3630. **LE PERMANENT, courtier.**
DEAUVILLE. Duplex genre jumelé, 2 x 4 pces, non chauffé. Prix $36,000. Michel Charest, agent 864-4047. **IMM. R. VALLEE**, 565-9555.
EAST-ANGUS, MAISON 2 logements, chauffage huile et électrique. Bon prix. 832-2798.
EST Vente directe. 183 et 169 rue Biron. 2 bâtisses, 8 logements en tout. Logement libre à l'acheteur. Avis gens sérieux. Aucune bonne offre refusée. 566-4615.

LIQUIDATION
VIEUX NORD: 1078 PORTLAND, triplex, 6 pces libre, foyer, solarium, hyp. $20,000 à 10½% jusqu'en 1985. Soyez propriétaire pour $300/mois. **EST:** 120-126 CONSEIL, 4 log., 5 pces libre. Soyez propriétaire pour $200/mois. **CENTRE-SUD:** 267-289 OLIVIER, 9 log. et 2 commerces. **567-1842, 566-8325.**
MAISON en bas de $100,000., 2 étages, 110 pi. de façade, rénovée, terrain aménagé. Vente directe. 865, rue Georges, Magog. Jour: 843-5799; 843-9951.
OUEST, rue Kingston. Magnifique triplex brique, 6 pièces libre à l'acheteur. Prix intéressant. André Leclerc, 563-4422. CAISSE D'ETABLISSEMENT, courtier, 566-1144.
OUEST. 4 logements, bonne construction. Beau logement 6 pièces futur propriétaire. Normand Lapointe, 569-7795. CAISSE D'ETABLISSEMENT, courtier, 566-1144.
PAR PROPRIETAIRE: Bungalow 28 x 42, deux 2½ pces au sous-sol. Est, rue Longpré. Tél: 567-2528, 567-9913.
PROPRIETAIRE à son compte! Bromptonville, moins de $30,000. Duplex. Informations René Drouin, agent 569-1585. DIRECT COURTIER INC., 566-2223.
RUE ST-LOUIS, local commercial avec équipement d'épicerie au complet. 1er plancher, au 2e, joli 5 pces, avec revenu de $230/mois. 3 remises et 1 garage à l'arrière. Prix très raisonnable. 566-7205.
SANS INTERMEDIAIRE. 9 logements en excellente condition. 723, rue King Georges. $98,000 d'hyp. à 14% pour 5 ans. Comptant $10,000., balance financée par le propriétaire. Prix $125,000. Concierge, app. 4. Tél. 562-4591.
SCOTSTOWN, Coin Argyle et Ditton. 3 log., électricité, chauffage à neuf. Revenue $345. par mois. Prix spécial: $23,900. Cause: transfert. 563-8421 après 5h.
SHERBROOKE, quartier Ouest. Propriété à revenus dans zone commerciale, 3 x 5½ pces. Près école et centre d'achat. Rez-de-chaussé. Peut servir pour commerce ou bureau. G.A. Bryant, agent 842-2535. Courtier 565-1933.
MONTREAL TRUST.

TRUST GÉNÉRAL
Est: Triplex, 1-6, 2-3 pces, brique, revenu brut $8,200, site paisible, hyp. 13¾%. Venez voir! Conrad Deschênes 562-3703.

565-8181
Société de courtage immobilier du Trust Général Inc. Courtier 2-15583-2

2 PROPRIETES A REVENUS A VENDRE

SECTEUR HOTEL-DIEU. Triplex brique, très propre. Loyer à l'acheteur. Revenus $400/mois. André Leclerc, 563-4422. CAISSE D'ETABLISSEMENT, courtier, 566-1144.
VRAIE AUBAINE! Maison de 3 logements, 1 x 7 pces planchers bois franc, 1 x 3 pces et 1 x 4 pces. Chauff. élect. Revenu $7,360. Prix $30,000. A noter que la propriété a été rénovée à neuf il y a 2 ans. Comptant $5,000. Balance discutable avec le propriétaire qui gardera lui-même la balance du prix de vente. Imm. Cardinal 91453 Canada Inc., Rosaire Gagnon, courtier 562-0041.
WATERVILLE. Maison style ancien, brique, ayant été convertie en trois appartements luxueux. Sur 2 acres de terrain, à seulement 20 minutes de Sherbrooke. G.A. Bryant, agent 842-2535. Courtier 565-1933.
MONTREAL TRUST.

3 PROPRIETES DESIREES

PAIERAIS COMPTANT bungalow ou 1½ étage dans Sherbrooke ou banlieue. H. Marcoux, 569-5942. IMMS MARCOUX, courtier, 569-9926.

4 COTTAGES, BUNGALOWS A VENDRE

PAR PROPRIETAIRE. Bungalow 2 ans, brique, 4 chambres, 2 salles bain, salon, cuisine, salle à manger, salle familiale, bureau. Garage. **465 Picard, 569-4360.**
PAR PROPRIETAIRE. Maison jumelée située Rock Forest, 8 pces, piscine extérieure 18', remise. $29,000. Pas d'agent. 565-1597.
PRES CARREFOUR ESTRIE. Bungalow 7 pces, const. 78, remise. $35,000. Hyp. 10¾% comptant négociable. ROLAND BLAIS, courtier, 562-6622.

4 COTTAGES, BUNGALOWS A VENDRE

PRES RIVIERE MAGOG, bungalow avec foyer intérieur, lave vaisselle encastré, planchers bois franc et céramique, 2 remises, piscine, terrain 120 x 110, coin très tranquille. $42,500. Inf. 567-9477.
ROCK FOREST, rue Mirabelle. Bungalow surélevé, impeccable, 6 pces, foyer, abri, remise, piscine hors-terre 24'. Prix pour vente rapide. Francine Charest, agent 565-1933. Courtier fc MONTREAL TRUST.

710 ROBERGE, ROCK FOREST.

Bungalow bardeaux vinyle, façade planches cèdre, 5 pièces, belle finition intérieure, piscine hors terre, terrain 65 x 105. Cause: transfert.

Tél.: 562-9352
4-15622X

A NOS CLIENTS des "petites annonces"

Tant et aussi longtemps que durera la grève des postes, nos clients de la section des "petites annonces" sont invités à payer les factures s'y rapportant à n'importe quelle banque à charte, caisse populaire ou encore, à nos bureaux, et ce, comptant ou au moyen de la carte de crédit "Visa" ou "Master charge", si désiré, lors de la demande de publication.

Nous remercions à l'avance nos clients pour leur précieuse collaboration.

la tribune
15330

4 COTTAGES, BUNGALOWS A VENDRE

2 PAS DE L'UNIVERSITE. Grand bungalow 26 x 49, possi. revenus $500/mois au prop. occupant. Hyp. 12%. Vous logez pour pas cher! Francine Charest, agent 565-1933. Courtier fc MONTREAL TRUST.
5 PCES de bonne valeur, coin tranquille à Fleurimont. Hyp. août 82 à 10¼%. Prix $33,500. Tél.: 569-6634.
BROMPTONVILLE, MAISON 34X34, brique, garage double. Tél.: 846-4147.
BROMPTONVILLE. Endroit paisible, vaste bungalow 31 x 46, tout brique, 7 pces, divisions fonction., abri, taxes minimes. Cause vente: transfert. Francine Charest, agent 565-1933. Courtier fc MONTREAL TRUST.
BUNGALOW 24X40, clapboard masonite, 6 ½ pièces, chauffage eau chaude, garage, remise, entrée pavée. Terrain 80X100. Piscine, sous-sol fini avec Franklin et bar. Sans intermédiaire. Jour: 566-7292; soir: 562-7910.
BUNGALOW 6 PIECES, près Carrefour de l'Estrie. Prix raisonnable. Tél.: M. Do: 562-3253.

BUNGALOW NEUF, 5 pièces, 2 chambres de bain. $35,500. Fleurimont. 563-8462.

BUNGALOW RECENT, 26X42, près école. Lave-vaisselle, rangement, abri d'auto, entrée pavée, chauffage électricité et bois. Beau secteur. Autobus. Directement du propriétaire. 563-0247.
DEPUIS LE TEMPS que vous y pensez, je l'ai pour pratiquement le prix d'un loyer. Joli bungalow très propre, 7 pces. Plusieurs extras. Jean-Jacques Boivin, agent 569-1234. Courtier 565-1933.
MONTREAL TRUST.
EST, bungalow, 4 pces, sous-sol fini, garage, 746 Langlois, par prop. Prix $30,000. 569-2703.
EST, rue Langevin. Magnifique bungalow, grande pièces, sous-sol fini, foyer. Terrain 100 x 100. André Leclerc, 563-4422. CAISSE D'ETABLISSEMENT, courtier, 566-1144.
EXTRA! MI-VALLON, bungalow style québécois, abri d'auto, entrée d'asphalte, 5 pces, 2 salles de bain, sous-sol semi-fini. Taxes: $925. ann. **Hyp. 11% transférable,** finissant juin 84. Léger comptant. Faut vendre! **Libre immédiatement.** Tél: 566-4330.
FLEURIMONT Bungalow neuf admissible au programme d'accès à la propriété, paiement $212 par mois. 567-8239.
KENNEDY SUD Bungalow 6 pièces, garage, logement sous-sol. Bonne construction, grand terrain. Normand Lapointe, 569-7795. CAISSE D'ETABLISSEMENT, courtier, 566-1144.
MAGNIFIQUE cottage pierres de champs, 1981. 9 pièces, 4 chambres. Garage double. Grand terrain boisé. Michel Mailhot, représentant 832-3190. DIRECT COURTIER INC., 566-2223.
NORD. Bungalow brique, deux foyers, garage. Beau secteur Pauline Turgeon, 566-4530. CAISSE D'ETABLISSEMENT, courtier, 566-1144.
NOUVEAU NORD. Bungalow surélevé, 7 pces, foyer, 2 salles de bain, grande s. fam. Hyp. $30,500 à 13% pour 4 ans. PRIX DEMANDE: $39,000. Offres considérées. Francine Charest, agent 565-1933. Courtier fc MONTREAL TRUST.

IMMEUBLES MARCOUX Courtiers 569-9926

B6430 RESIDENCE de grand prestige, style canadien d'antan, construit en 1980, sur terrain de 2.9 acres. Faut voir. Michel Lamothe, 878-3508.
B6223 PRES DE TOUS les services. Vieux cottage rénové, 8 pièces, 4 chambres. Profitez du taux de 12¼% pour 12 ans. Michel Lamothe, 878-3508.
W6422 BORD DE LA RIVIERE Magog. Style Viceroy, 6½ pièces, foyer, porte patio. Très beau terrain 75 x 100, remise. Michel Lamothe, 878-3508.
B6196 EST, bungalow 5 pièces, possibilité location, 4 pièces, sous-sol. Belle aubaine. Aurèle Pinard, 569-8151.
W6339 NORD, près de Léger. Chauffage, électricité, pas dispendieux pour le confort. Aurèle Pinard, 569-8151.
W6423 TRES JOLI bungalow, prix plus que valable. Ne cherchez pas plus loin. Louisette Vézina, 566-1826.
X6040 VOUS VOULEZ l'espace, près de ville, cottage 1978. Faut voir pour apprécier. Louisette Vézina, 566-1826.
4-15592-3

IMMEUBLES MARCOUX Courtiers 838-4282

X6400 ORFORD. Split-level, genre futuriste, construction récente, terrain 31,822 pi. ca. Faut voir pour apprécier. Pat Beaudoin, 838-5898.
X6102 KATEVALE. Bungalow, 3 ch. à c. Garage, remise, beau terrain paysagé. Prix très réduit. Maladie. Pat Beaudoin, 838-5898.
4-15593-2

IMMEUBLES MARCOUX Courtiers 838-4282

SECTEUR UNIVERSITAIRE. Magnifique bungalow brique, sous-sol fini, possibilité revenu $400/mois. André Leclerc, 563-4422. CAISSE D'ETABLISSEMENT, courtier, 566-1144.
VIEUX NORD. $39,500. pour solide bungalow tout brique, 5 pces, garage. Idéal pour bricoleur, libre immédiat. Francine Charest, agent 565-1933. Courtier fc MONTREAL TRUST.

6 MAISONS MOBILES—ROULOTTES A VENDRE

A LOUER
Tente-roulotte, toit rigide, 6 places, tout équipée. $125.sem. Libre. 567-3575, 562-0836.

DE PLUS EN PLUS
dans les petites annonces de La Tribune
OBTENEZ DES MONTANTS D'ACHATS

* Surveillez nos petites annonces tous les jours
* Les samedis et les lundis: il y a les coupons à conserver pour la semaine.
* Les autres jours: les petites annonces "de plus en plus" chanceuses sont réparties ici et là, dans cette section du journal.

LE LIVRE DES LISTES

Les renseignements ci-après, sont tirés du "Livre des listes", adapté d'un livre américain par Jacques Chancel et Marcel Julian et publié aux éditions Olivier Orban. La Tribune en publiera des extraits à tous les jours.

LE CORPS
11 BORGNES CELEBRES

1. JOHN MILTON (1608-1674)
Poète anglais, champion de la liberté et de la dignité de l'homme.
2. HORATIO NELSON (1758-1805)
Véritable sorcier naval britannique et héros national, victorieux de la flotte française lors de la bataille de Trafalgar. Il perdit aussi un bras lors d'une expédition.
3. GUGLIELMO MARCONI (1874-1937)
Inventeur mi-italien, mi-irlandais, père de la radio.
4. JOHN FORD (Sean O'Feeny) (1895-1973)
Réalisateur américain d'origine irlandaise, célèbre pour ses westerns.
5. JOE DAVIS (né en 1901)
Détenteur du record du monde de billard et champion ayant réalisé les plus hauts scores.
6. REX HARRISON (né en 1908)
Célèbre comédien de théâtre et de cinéma, star de nombreuses productions, inoubliable dans le rôle du professeur Higgins dans My Fair Lady.
7. ERIC J. HOSKING (né en 1909)
Photographe d'oiseaux de renommée internationale, ornithologue, pionnier des nouvelles techniques de photo au flash et des films d'oiseaux sauvages.
8. MOSHE DAYAN (né en 1915)
Militaire et homme d'Etat israélien; ancien chef d'état-major et ministre de la Défense, commandant en chef des forces armées, artisan des victoires d'Israël au Moyen-Orient.
9. SAMMY DAVIS JUNIOR (né en 1925)
Chanteur célèbre, il dit de lui-même qu'il est le seul Noir juif et borgne américain.
10. JEAN-MARIE LE PEN (né en 1928)
Lors de sa dernière campagne électorale, il apparaissait sur l'écran de la télévision élégamment paré d'un bandeau bleu ciel.
11. PETER FALK (né en 1927)
Connu pour son interprétation de l'inspecteur Colombo, feuilleton de TV américain. On lui a proposé les plus gros cachets.

D.G.

6 MAISONS MOBILES—ROULOTTES À VENDRE

6 MAISONS MOBILES—ROULOTTES À VENDRE

6 MAISONS MOBILES—ROULOTTES À VENDRE

ENFIN les roulottes Terry TAURUS sont de retour dans la région de Sherbrooke

Ce qui fait la différence chez Roulottes de l'Estrie:
• expérience dans la construction • service sur la route.
Nous avons choisi Terry Taurus pour:
• réparation minime • accessoires de qualité • confort et fiabilité.
VENEZ LES VOIR!

Roulottes de l'Estrie enr. 1429 route 220 St-Elie d'Orford 563-9038
6-15091X

MOBILE SUPERBE 68'x 14, avec agencement intérieur de bon goût, foyer, galerie, à être déménagée ou sur terrain loué. Michel Lamothe, 878-3508.
6-15592-4
IMMEUBLES MARCOUX Courtiers 569-9926

AUTOBUS TRANSFORME EN CAMPER, très propre, en bonne condition. Tél. après 9 h p.m.: 569-3531.

CAMPER Fleet Wing Royal, couche 4 personnes, spécialement pour pick up ½ tonne, fournaise et poêle propane, glacière. $2,750. 842-2924.

MAISON MOBILE 1975, 14X62, garage 14X28; terrain 150X130, St-Elie. Prix demandé: $23,500. 567-4157; 567- 6956.

MAISON MOBILE. Résidence Prince de Luxe, foyer naturel, sur magnifique terrain de 2½ acres boisées; à 6 mi de l'Université Bishop, vers Cookshire. Tél: 875-3435.

ROULOTTE HOLLIDAY, 1971, 18 pieds, tout équipée, avec douche. $3,000. 563-4485.

ROULOTTE, 21' freins électriques, tout équipée, avec douche, double essieux. Prix $4,000. Envisagerais échange. 846-2093 après 6h30. Route 222, St-Denis

TENTE ROULOTTE 'Lionel' 1976, 8 places, poêle, réfrigérateur et auvent, toit rigide. 565-8679.

TENTE ROULOTTE Valbar 1970, 6 places. $1,200. S'ad. 845-4885 après 4h.

TENTE-ROULOTTE '73, Bellevue, chauf. et poêle au gaz, frein électrique, glacière, grande dinette. $1,500. Tél: 566-4126.

VENTE DIRECTE. Faut vendre! Maison mobile 'Excellence', 12' x 60', sans terrain. Spécial! Tél: 819-826-3241 ou 819-826-3769, demander Marcel ou Carmen.

VENTE ET LOCATION DE TENTES-ROULOTTES. Le Centre du Camping de l'Estrie, 80 Hébert, Danville. 1-839-2797.

7 CHALETS À VENDRE

14ème RANG, STOKE. Chalet Suisse semi-fini, 24x28, avec garage 20x24. Terrain 425x250, bord d'un ruisseau. 563-6423.

BORD DE L'EAU, Petit Lac Brompton. Grand chalet meublé et isolé, 3 chambres à coucher, plage de sable, pêche, 15 minutes du Carrefour. $29,900. Inf. 846-2679 ou 1-514-626-1668.

CAMP D'ETE à vendre. Situé Dév. Lac Magog, Katevale. Aucune offre raisonnable refusée. Après 6hres, 1-514-684-3404.

CHALET 24x24, habitable à l'année, meublé rustique. Domaine Blais Ch. d'Ascot, sur terrain boisé 100x300. Prix demandé: $18,000. 563- 5143; 562-0698.

CHALET HIVERNISE à vendre. Meublé, grand terrain avec étang et remise. Après 5hres, 569-1382.

CHALET SUISSE 16 x 16, pour déménager. Après 6h pm: 843-7732.

LAC AYLMER. Chalet bois naturel, construction 1977. Bord de l'eau, entièrement hivernisé, meublé, 3 ch. coucher, tapis mur à mur, laveuse, sécheuse, lave-vaisselle, garage. 418-458-2397.

PETIT CHALET à vendre pour déménager, à bas prix. S'adresser à 569-6536.

RANG 9 SUD, St-Elie. Chalet hiverisé, chauffage élect., puits artésien, 1 acre de terrain boisé, piscine. 566-6706, 562- 4821.

SITE ENCHANTEUR, Chalet à vendre, magnifiques terrains boisés sur bord du Lac Aylmer, près Thetford Mines. 1-418-833-8065 ou 1- 418- 458-2919.

ST-METHODE, Comté Frontenac. Lac des Bolduc. Chalet, chauff élect. Aussi: bateau 35 forces. Prix à discuter. Lionel Cloutier, Compton, 1-819-835- 9120.

H6365 KATEVALE. Attrayant chalet, 2 c. à c. Grand terrain, vue panoramique, droit de plage, sur lac Magog. Laurette Rediker, 876-5353.
7-15593-3
IMMEUBLES MARCOUX Courtiers 838-4282

TRUST GÉNÉRAL
Flanc de montagne: Orford, chalet hivernisé, foyers, ruisseau, 15,200 p.c. boisé, près lac, pentes ski, $27,000. Françoise Hébert, 864-4906.
Windsor: Chalet, Domaine des Copains, const. 1976, 4 pces, très propre, lac artificiel, mobilier inclus. Raymond Auger, 846-4391.
565-8181
Société de courtage immobilier du Trust Général Inc Courtier 7-15583-3

X6430 DEUX DANS UN. Maison et chalet, 4 pces, plage Southière, Magog. Voir Hercule Marcoux, 843-8389.
H6472 ROCK FOREST. Chalet 4 grandes pièces, sur terrain 100 x 200, avec beaucoup d'arbres. $15,000. Michel Lamothe, 878-3508.
X6441 LAC O'MALLEY, bord de l'eau. 4 pces, 2 chambres à coucher, meublé, foyer Franklin, tout près des centres de ski. $18,000. Roch Labrecque, 843-0193.
M6348 LAC LOVERING. Roulotte 25 x 10, équipée, sur terrain bien aménagé, à 500' du lac. Prix: $12,400. Roch Labrecque, 843-0193.
H6328 GRAND LAC BROMPTON. Chalet, prix: $16,500. Terrain 90 x 100. 5 pces. Aurèle Pinard, 569-8151.
7-15592-5
IMMEUBLES MARCOUX Courtiers 569-9926

8 TERRAINS À VENDRE

"BEAUX TERRAINS", toutes grandeurs, boisés, à 3 minutes du centre-ville. Fleurimont. 569-6634; 567-5825.

BORD RIVIERE MAGOG, coin Delorme et Laflèche, 100 x 145, boisé. 569-1826 ou 864-6386.

PLAGE SOUTHIERE, MAGOG. Beau terrain à vendre, sur ruisseau navigable, environ 1000' du lac, 75' larg. X 225' profond. Tél: 819-843-3512.

PRES DU C.H.U., rue Bienvenue. Beau terrain à prix abordable. 565-0101; 567-5102.

REGLEMENT DE SUCCESSION 10 lots dont 8 prêts à construire, à vendre en totalité ou 1 à 1. Près parc Bureau, paroisse Marie-Reine. Rues Chevrier, York, Lasalle, Prince-Rupert, Walsh. Tél: 569-2060.

TERRAIN 10 acres, avec roulotte à Westcharleston, U.S.A. Prix à discuter. 876-2425, 876- 7292.

TERRAIN 170,000 pi.ca., avec maison mobile, petite grange, lac à truite. $40,000. 514-532-2378.

TERRAIN 50 acres, avec maison en construction. Terrain 200X400 boisé. 1-877-2297.

TERRAIN 70x550, à 2 milles de Sawyerville. Avec source et garage 22x50. Près d'une rivière. Après 6 hres: 567-5413.

TERRAIN boisé environ 40 acres, situé Bury. $10,500. 562-1614.

TERRAIN commercial, 200X204', rue King est, près Galt et Dupiessis. Directement du propriétaire. 567-5334 après 6h.

TERRAIN village Marbleton, approx. 7 acres, avec ruisseau, plantation. $5,500. Soir seulement 562-5950.

T6389 DEAUVILLE, sur bord de l'eau, 55,000 p.c., zoné résidentiel ou commercial, à votre besoin. Michel Lamothe, 878-3508.
T5826 ROCK FOREST. 8 lots, 7 de 60 x 100, 1 de 90 x 100. Aurèle Pinard, 569-8151.
8-15592-6
IMMEUBLES MARCOUX Courtiers 569-9926

9 FERMES À VENDRE

215 ACRES, trois quarts (¾) boisées, lac naturel. $148,000. Tél: 565-1071.

FERME 45 ACRES, une grange 30x30, ½ boisé. Situé St-Georges de Windsor, rang 4. Caisse Populaire Fleurimont, 566-2515.

MINI-FERME, 6 acres, avec étable, grande maison 8 pièces, 20 minutes de Sherbrooke. 845-7341.

F6433 CANTON MELBOURNE. Ferme laitière, 328 acres, bâtiments et machinerie, en très bon état. Maison rénovée, pour 2 couples. L. Schuller, 1-826-5232.
9-15592-7
IMMEUBLES MARCOUX Courtiers 569-9926

F6350 BARNSTON OUEST, belle ferme, 250 acres, 125 boisée, grange; très grande maison, avec annexe. Chalet. Pour renseignements: Laurette Rediker, 876-5353.
F6170 BARNSTON. Ferme 33 acres, maison, grange, parfaite condition. Prix intéressant. Faites une offre. Pat Beaudoin, 838-5898.
9-15593
IMMEUBLES MARCOUX Courtiers 838-4282

10 COMMERCES À VENDRE

A VENDRE, quartier ouest. Usine pour fabrication de produit alimentaire, de 5,800 pi. car., sur 2 étages, avec ou sans équipements. Libre immédiatement. Aimé Bergeron, 843-2073. Courtier: 565-1933.
MONTREAL TRUST

ACCOMODATION. Est, bien situé. Brique. Logement 5 pièces. Faut vendre. Normand Lapointe, 569-7795. CAISSE D'ETABLISSEMENT, courtier, 566-1144.

ACCOMODATION bien située, chiffre d'affaires très intéressant. Logement au propriétaire. Faut voir! André Leclerc, 563-4422. CAISSE D'ETABLISSEMENT, courtier, 566-1144.

BAR-SALON, Les 3-Cèdres à Compton, à vendre. Très bons revenus. Prix à discuter. Tél: 835-5795 ou 849-4415 après 4h.

DEPANNEUR avec maison. Dans Est, quartier résidentiel. Bon chiffre d'affaires. Pour acheteur sérieux. PAS D'AGENT. 569-9853 après 6h.

DEVENEZ PROPRIETAIRE! Boutique de vêtements féminins dans Centre d'Achats, très rentable. Jour: 563-0363; soir: 566-2539, 569-3036.

EPICERIE. Pourquoi chercher plus longtemps? J'ai ce que vous cherchez. Gérard Parent, 1-514-378-8461; 1-514-372-1411.

ERABLIERE commerciale à vendre, 5,000 entailles, 2 grandes bâtisses pouvant aussi servir pour industries. Rens. 565-9205.

GRANBY. Commerce de T.V. et d'accessoires électroniques. Bon chiffre d'affaires. Agence exclusive. Lucien Hébert, 1-514-378-8461; 1-514-372-4912.

J'AI PLUSIEURS COMMERCES dans le domaine de l'Accomodation, très bons revenus. Jean-Jacques Boivin, agent 569-1234. Courtier 565-1933.
MONTREAL TRUST.

LIQUIDATION!
Bâtisse commerciale, 3 étages, 2 logements de 5 pces, plus commerce dépanneur au 1er étage, très bien situé. Inf. sur semaine 566-6212.

RESTAURANT de prestige. Reprise de finance. Très bon potentiel de vente pour étude confidentiel. Gérard Parent: 1-514-378-8461, 1-514-372-1411.

10 COMMERCES À VENDRE

RESTAURANT LICENCIE, Birchton, route 108. Tél: 889-2839, 875-5100.

SITUE DANS LES CANTONS de l'Est. Ferronnerie-quincaillerie avec propriété de 3 logements attenant, construction brique, chiffre d'affaires très intéressant. Cause de vente: séparation. S'adresser C.P. 5, La Tribune Ltée, 1950 rue Roy, Sherbrooke.

SOREL. Restaurant (100 places), bar salon (125 places), logement (10 pces) dans un même édifice. Site commercial et touristique. A vendre par le propriétaire. 1-514-742-6930.

WELLINGTON SUD
126-128. Bâtisse commerciale. $300,000. Spécial pour $200,000. Vente personnelle. Tél: 565- 1338, 832-3155.

12 MAISONS DE CAMPAGNE

AUBAINE! Cause: départ, maison neuve, près Bury, 2 étages, grand séjour, 10 pces, solarium, foyer, portes patio, chauf. électr., 11 arpents de beau terrain, lac, ruisseau, serre, remise. Taxes: $200. Offre raisonnable acceptée. Propriétaire. 819-872-3297.

BELLE CANADIENNE. 2 étages, 8 pièces. Près Sherbrooke. 10 acres. Particulier. Tél: 845-7662.

CHEMIN GALIPEAU. Maison seule, sous-sol fini. Terrain 100 x 100, bien paysagé, remise. André Leclerc, 563-4422. CAISSE D'ETABLISSEMENT, courtier, 566-1144.

CONFORT DE LA VILLE à la campagne. Maison Québécoise, 1979, 3 milles de East Angus. 8 grandes pces, patio, poulailler neuf 12 x 12 sur slabe. Terrain 1 acre avec petit lac. Taxes: $152. Tapis et lustres. Prix: $47,500. Tél: 832-4903.

FACE PETIT LAC MAGOG. Grande canadienne 8 pces, 4 ch. c., immense salon. Terrain paysagé (arbres matures) 100x200. 1er hyp. 10 14¾ mars 83: $27,000.00; 2ème hyp. 16 14¾ mars 82: $10,400. Prix: $58,000. PAR PROPRIETAIRE! Tél: 864-9546.

LA PATRIE. Maison centenaire rénovée, solage neuf, terrain 3½ acres. Faut voir. André Leclerc, 563-4422. CAISSE D'ETABLISSEMENT, courtier, 566-1144.

MAISON A LOUER 7 pièces, entrées laveuse, sécheuse, 5 acres, Rang 6, Stoke. $300.00 par mois. 878-3651.

MAISON CAMPAGNE 9 pces, 5 c. à c., s. à dîner, foyer, 2 garages. Sur 4 acres. Hyp. à 11%. Gérald Emond, 569-8497, 563-3000.
LE PERMANENT, courtier

MAISON DE CAMPAGNE à vendre à Stoke, rang 6, avec 2.4 acres, 10 min. du CHU, 10 min. de l'Université de Sherb. Possibilité de louer. Tél: 878-3545, 878-3762.

MAISON récente, 24X40. Terrain 150X200. Prix raisonnable. Par particulier. 845-7369.

SAWYERVILLE. Cottage style ancien, bien rénové, garage, atelier. Beau terrain paysagé. André Leclerc, 563-4422. CAISSE D'ETABLISSEMENT, courtier, 566-1144.

ST-EDWIDGE. 14 pces, 25 acres terrain, grange. Roger Roy, agent 562-0601. Pauline Turgeon, 566-4530. CAISSE D'ETABLISSEMENT, courtier, 566-1144.

X6431 WATERVILLE. Domaine remarquable, 10 acres, maison, bâtiments, état impeccable. Site exceptionnel. Voyez vite! Pat Beaudoin, 838-5898.
X6298 BARNSTON. Joli bungalow, 4 ch. à c. Grand terrain, garage, construction récente. Faites une offre. Pat Beaudoin, 838-5898.
12-15593-5
IMMEUBLES MARCOUX Courtiers 838-4282

14 BATISSES COMMERCIALES ET INDUSTRIELLES

BATISSE 30 x 40, près Rivière Fraser, complètement isolé. $12,000. Jean Bernard, agent 864-4601. DIRECT COURTIER INC., 566-2223.

PARC INDUSTRIEL
Place Boucherville, à louer complexe industriel multifonctionnel, situé à l'intersection de Portland, Boucherville et boul. industriel. Espace à louer, de 3,000 et plus. Rens.: 565-3215, Montréal: (514)-861- 5220.

15 PROPRIETES HORS-SHERBROOKE

EAST ANGUS
2 maisons canadiennes, libres immédiat. $65,000. 565-1338, 832-3155.

ST-ELIE. A qui la chance? 5 pces, à très bon prix. Pauline Turgeon, 566-4530. CAISSE D'ETABLISSEMENT, courtier, 566-1144.

ST-ELIE. Maison canadienne, grandes pces, piscine, garage, terrain 200 x 468. Pauline Turgeon, 566-4530. CAISSE D'ETABLISSEMENT, courtier, 566-1144.

X6494 PITCHBAY. Directement sur le lac Memphrémagog, charmant bungalow, 3 chambres, chauffage électrique. Résidence quatre saisons. Laurette Rediker, 876-5353.
X6291 DERBY, résidence magnifique, divisée en deux logements, boiseries superbes, foyers, prix pour vendre. Voir Laurette Rediker, 876-5353.
X6290 RICHMOND. $39,500. Résidence de prestige, 9 grandes pièces, foyer au salon, cuisine spacieuse. Bel emplacement. L. Schuller, 1-826-5232.
15-15592-8
IMMEUBLES MARCOUX Courtiers 569-9926

21 HYPOTHÈQUES

AVONS ARGENT A PRETER: en 1ière et 2ième hypothèque... IMMEUBLE LAJOIE, courtier, Laurier Lajoie, 567-2826.

25 OCCASIONS D'AFFAIRES

EX-DIRECT Diamant à fondé nouvelle opportunité. Paie 20 % de sécurité au lieu de 3%. Obtenez tous les détails. 819-849-3603.

41 APPARTEMENTS À LOUER

1 GRAND 1½ PIECE à louer immédiatement, meublés, chauffés, électricité incluse. Pour 1er juillet: 2½ pces, meublées, chauffées, élect. incluse. 122 Carillon. S'ad au concierge.

1 MOIS GRATUIT. 4½, REPEINT à neuf, chauffé, eau chaude, semi-meublé ou non; à partir de $225.00. 680, 12e Ave N. Tél: 563-5268 ou 569-9547.

1 MOIS GRATUIT. Ouest, rue Chagnon. Beau 4 pces moderne, chauffé, eau chaude, buanderie, stationnement pavé avec prise. Revient à $184.mois. 567-4476.

1, 2 et 3 PIECES meublés, chauffés, électricité fournie. Entre Bowen et Murray, sur King. S'ad. 128 King Est. Tél: 562-0907.

haut bois II
5268, 5270 Gaspé, Rock Forest
3½, 4½ et 5½ pces
Concierge 563-7352
41-6190

LES APPS LE XIIIe
2½, 3½, 4½ pces
luxueux, meublés ou non, chauf., éclairés
565-8553, 566-8220
EST — 305, 13e avenue nord
41-12006

Magnifiques 3½, 4½ pces
Est, chauffés
Concierge 567-1051, 565-1586
IMMEUBLES MARCOUX
courtiers 569-9926
41-13003

APP. S.D.R.
916 Jogues
3 pces meublée ou semi-meublé.
Libre imm.
Pour inf.:
563-8878 569-7930
846-2001
41-12525

$195. PAR MOIS
- 3½ pièces, rue Lalemant
- Bail 3 mois accepté
- meublés ou semi-meublés
- chauffés - éclairés
- buanderie - stationnement
- insonorisés

libres immédiatement
JOUR: 569-4225
SOIR: 569-3574
41-15321 566-2925

QUARTIER NORD
2½, 3½, 4½ pièces
Piscine intérieur
565-9238
41-8071

Venez visiter nos appartements situés dans un endroit boisé, près de tous services commerciaux, au 1085 Des Seigneurs.
1½, 3½, 4½
meublés ou non
569-6079
41-15304

"OKIMUK"
A QUI LA CHANCE?
Libres maintenant 3½ pces, meubles ou non, service de conciergerie, ascenseur, incinérateur, chauffage, eau chaude fournis.
FAITES VITE!
Pour renseignements:
2600, PORTLAND
app. 101 ou tél.:
563-5255 ou 846-2771
41-15414

1324 PLACE QUINTAL
Voisin Centre d'achats Quatre-Saisons vers le C.H.U.
3 — 3½ — 4 — 4½ — 5 PIECES
Neufs, toutes commodités.
Réservez maintenant
TEL.: 563-6079, app. 402 — 565-7441
41-090

LOGEMENTS NEUFS
2705 — 2725 — 2755 Galt ouest — près Université
3½, 4½, 5½
s'adresser: Immeubles Galt Enr.
2725 Galt ouest, app. 5
564-1651
566-4669
565-8121

L'ESPLANADE
850 Esplanade
- Grands bachelor (1½)
- A PROXIMITE CENTRE-VILLE et parc Jacques Cartier
- Chauffés
- Eau chaude fournie
- Meublés
- Tapis
- Concierge
- Vue sur rivière
- Prêts à être habités
- $165 / mois

Inf: Soir: 565-1608
Jour: 567-3587
41-14115

les appartements **BERGAMIN**
3½, 4½, 5½ pces
entrée laveuse-sécheuse.
SHERBROOKE — LENNOXVILLE

PISCINE-SAUNA
Réservez Maintenant.
567-9881
566-1911
Bur.: 2065 Belvédère sud
41-15510

41 APPARTEMENTS À LOUER

1175 ESPLANADE, SITE EXCEPTIONNEL. LA SEIGNEURIE DE L'ESPLANADE. Près rivière Magog, adjacent au parc Jacques-Cartier. 3½ moderne, meublé, semi-meublé, tout compris. Pour visiter, veuillez prendre rendez-vous pour rens. presqu'en tout temps du lun. au ven. inclus. 563-9466, Jean-Paul Roberge.

1200 LAROCQUE
1½ meublé, chauffé, eau chaude, taxes payées, concierge $165.mois. 566-4642, 567-3587.

155 LOMAS 150 CATE
1½, 3 pces meublés, chauffés, piscine ext. Concierge: 562-1398, 563-9175, 569-0776.

1655 GOYETTE, 3½ meublé, 4½ non-meublé. Toutes commodités. 1er juillet. Tél: 562-5989.

1685 LEDOUX: 3 pces meublé, chauffé, éclairé, rideaux, draperies, intercom, $200. 1er août. 562-6764, 569-2159, 565-8064.

185, 3ème SUD APP. ST-VINCENT
près Cégep et hôpitaux. 1½ et 3½ pces meublés ou non. Libres juillet et septembre. Tél: 563-7965, 846-2070.

1½ ET 3 PIECES meublés, chauffés, eau chaude. 1059 King Ouest. $125 et plus. 565-0301.

1½ GRANDES PCES. Quartier nord. Meublé, chauffé. Toutes commodités. Libre 1er sept. 565-7353 ou 565-7978.

1½ PIECES
meublés, chauffés, $125.mois et plus. Buanderie. Bail spécial pour étudiant. 155 Wellington nord, app. 215. Tél: 566-2282, 566-8220.

1½, 2 PCES libres imméd. Toutes commodités. APP. LA SEIGNEURIE, 715, 13e Ave nord. 567-9868.

1½, 2½, 3½, 4½, 5½, ch. ou non, meublés ou non. Ascenseur, à l'épreuve du feu, buanderie. Vieux nord. Centre ville. Parc Racine. Pl. Belvédère. De $130 à $310. 566-8325, 567-1842.

2, 2½, 3 PIECES, modernes. Rue Fédéral. Meublés ou poêle et réfrigérateur. Chauffés, eau chaude. Très propres. Buanderie. Tél: 567-6015, 563-1559.

2600 KING OUEST
1½, 3 pces, meublés, chauffés, piscine ext., concierge app.209. 562-3454, 567-3850.

2½ PCES, MEUBLEES, libre 1er août. $190mois. 890 Bertrand. Près Carrefour Dunant. Tél: 565-8858, Bur. jour 566-8220.

2½ PIECES, moderne, meublé, chauffé, quartier ouest. Libre. Tél: 566-2568.

2½, 3, 4 PIECES meublés et non-meublés, avec toutes commodités. Libres juillet, août et septembre. Situés rues Jogues, Goyette et Chagnon. 569-7802.

3 et 4 PIECES JUILLET GRATUIT
Ouest, rue Tessier. Toutes commodités. 563-8395, 567- 9243.

3½ PIECES, dans duplex, semi-meublé. $200, chauffé, éclairé, près King et Galt, à Fleurimont. Libre immédiat. 565-8867.

3½ PIECES, semi-meublé, rue Montréal. 562-6626 avant midi ou soir.

3½, CHAUFFE,
eau chaude, poêle, réfrigérateur, meublé ou non, moderne, buanderie, stationnement, à l'épreuve du feu, insonorisé, près du parc Racine. $165.00 à $195.00. Tél: 566-8325, 567-1842.

3, 3½ PCES
MEUBLES OU NON. Edifice moderne. Stationnement, buanderie. 325, 13e Ave nord app. 301. 562-5159, 566-8220.

3, 3½, 4 PCES.
EST, 980 rue Des Paysans, arrière du Quatre-Saisons. Chauffés, stat., meubles si désiré. 565-1164, 566-8220.

3, 3½, 4, 4½ PCES
EST, 1040 Lacombe, près Ecole Leber, grand, moderne, toutes commodités, meubles si désiré. 566-2806, 566-8220.

3, 3½, 4, 4½, 5
EST, 945-953 Montpellier par la 13e Ave vers C.H.U. Immeuble neuf, meublés ou non. Concierge sur place. 566-2033, 566-8532, 566-8220.

3, 4, 4½
EST, 950 Des Bleis, près centre d'achats. Libres. Meublés si désiré. $170. et plus. 565-9398, 566-8220.

3, 4½, 5 PIECES,
meublés ou non. Insonorisés, asp. mural, buanderie, entrée verrouillée, stat.-vis. génératrice. Près école, église, parc, épicerie, autobus. Tél: 565-7212, 563-3283, 567-2364.

3,3½ PCES
NORD, 598 Montréal. Semi-meublés, chauffés, eau chaude. $165. et $190.mois. Bureau, jour: 566-8220.

3,4,4½, 5½ PCES
NORD, RUE MCGREGOR. Immeuble neuf. Réservation immédiate. Prêt pour occupation. Pour visiter, s'adresser 745 McGregor, app. 103. Tél: 569-2873, 566-8220.

41 APPARTEMENTS À LOUER

3½ MEUBLE. Libre. $145. Au 1007 Pacifique. Tél: 567-3210, M. Hamel.

3½ PIECES, meublées, chauffées. Libre. $205mois. S'adresser 1662 Ledoux, app. 13. Tél: 566-5124, 566-8220.

3½ PIECES, meublées, chauffées, éclairées. Libre. 1640 Boul. Alexandre. $215mois. 566-8220.

3½, 4½, 5 PCES
NORD, chauffés, immeuble récent, près Carrefour Estrie. Service d'autobus. 640 McGregor. Tél: 566-6221, 566-8220.

4½ CHAUFFE, eau chaude, porte-patio, belle vue. Possi. semi-meublé. Libre. 1035 Ste.Famille. 566-4400, 566-6488.

4½ PCES, avec cuisinette, salle à dîner. Près Parc Belvédère. Bureau: 2065 Belvédère sud. Tél: 566-1911.

4½ PCES, cuisinette et salle à dîner, neufs. Libres immédiatement, juillet, août, septembre. Près de tous services. 567-9881.

4½ PIECES, Jardin Mi-Vallon, Rock Forest. Beau site, piscine, salle communautaire, chauffé, eau chaude, stationnement. 846-2267.

4½ PIECES
OUEST, 1940 Chagnon. Meublés ou non. Libres. Juillet. Tél: 563-5789, 566-8220.

5½ PIECES, Rock Forest, 5288 Gaspé, près Woolco, moderne, eau chaude, tapis, aspirateur. Libre. 566-0106, 562-9403.

5½, 3½ Ouest, 924 Place Bergamin, 3½, semi-meublé. 563-5827.

610 NORD BOUL. JACQUES CARTIER 3 grandes pièces, meublé, chauffé, moderne, tranquille. 569-5209, 562-6206.

900 PAPINEAU.
EST, 3 pcesmeublé, chauffage, eau chaude, taxes incluses, buanderie, stat. 565-9471.

935, PAPINEAU, 3½, tout meublé, incluant laveuse, sécheuse, repeint à neuf. Tél: 563-5268 ou 569-9547.

A LOUER. Rock Forest, près Woolco, 1604 Poisson. 3½ pces, chauffées, meublées, éclairées. Laveuse-sécheuse. $200mois. 843- 5285, 564-0896.

A SOUS-LOUER. Quartier nord, grand 2½, très propre, meublé, chauffé, taxes comprises. Libre immédiatement. 569-8462, 567-7947 ou s'adresser: 30 Bryant.

A SOUS-LOUER ERMITAGE 3½, poêle, réfrigérateur, lave-vaisselle fournis, 3 portes patio, balcon, piscine intérieure et sun deck, casiers et lavoir à l'étage, stationnement. $270. Libre immédiat. 562-5232, 566-6899.

A SOUS-LOUER. Nord, 287 rue Québec. 3½ pces, chauffage élect., $150.mois. Tél: 569-5460.

APP. PAPINEAU-LACOMBE ENR.
2½, 3 pces, meublées ou non, libres. S'ad. 1010 Papineau, app. 108. 569-8324 de 11h30 à 1h et de 4h à 10h. Bureau: 566-8220.

APP. ST-ELIE. 1085 rte 220, St-Elie. 3½, 4½, 5½ non chauffés, eau chaude fournie. 562-1873, 864-4447, 565-9148.

APPS DES JONQUILLES.
Est, coin Papineau, site de choix. Rue sans issue. 3½, 4½, 5 pces. Grands, meublés ou non. Libres. Pour visiter, 365 Des Jonquilles. 567-0671, 566-8220.

APPS.LA FORTERESSE
2, 4, 5 pces. Tout est compris dans un prix. S'adresser: 322 12ième Ave. Nord, app.201.

APPS. LE ST-FRANCOIS
5½, 4½ pces, libres 1er septembre. Chauffés, électricité, semi-meublés, ascenceur. Près de tous les services. Rens. 85 Bowen Nord, : 109. 562-4773.

ATTENTION
Arrière Woolco. 3½ meublé ou non, chauffé, éclairé, eau, taxes compris. Buanderie, aspirateur mural, balcon. Service de conciergerie sur les lieux. 569-0680, 564-2844.

BELVEDERE SUD. 3½, 4½, 5½ pces, piscine, sauna. Situé en face du Parc Belvédère. Centre commercial. Service d'autobus. Tél: 566-1911, 569-4977.

BOWEN SUD, 4 pces dans duplex, chauf. élect. $175.mois. S'adresser 366 Bowen sud.

CENTRE, 133 Grandes-Fourches, 3 ou 4 pces, propre, buanderie, chauffage élect. Meublés ou non. Bon prix. 566-2489.

CENTRE, PRES CEGEP: 3½ pces, meublé, chauffé, au 420 Bowen Sud. 562-2083, 567-8362. **1½ PIECE:** 567-8049.

CENTRE-VILLE
Edifice neuf
1½ pce meublé, disponible immédiatement. 563-8857, 567-1488.

CENTRE-VILLE 1½ et 2½ pces meublés, chauffés, eau chaude. Libres. 846-2267, 562-2237.

CHAMBORD. Nord, 2585 Prospect, neuf. Studio libre 1er août, 3½ pces. 567-7214, 566- 6266.

CHATELAINE.
APPARTEMENTS ultra-modernes: 3,4,5,6 pièces insonorisés, 2 salles de bains, réfrigérateur automatique, four mural, la-veuse-sécheuse, thermostat eau chaude, incinérateur. Pisci-ne, concierge. 569-6434.

COMPAREZ!
OUEST. Grands 2½, 3½, 4½ pces. Près de tout. Endroit tranquille. Meublés si désiré. Juillet, août, sept. 566-2679, 567-2973.

EST, 2 X 2½, meublés, chauffés, électricité fournie, près St-Vincent. Tél: 846-3873.

EST, 4½ LIBRE.
Insonorisé, ch., eau ch. fournie. Endroit tranquille. Service impeccable. 563-7500; 567-1575.

EST, 635 12E AVE NORD: un 3 pces, un 5 pces, libres juillet. Tél: 567-3798.

EST, PRES CHU, rue Brûlotte. 3½, 4½, 5½ pces, chauffés, eau chaude, possibilité location meubles. Tél: 564-0229, 566-7680, 563-3276.

EST, rue Conseil, 3½, meublé, eau chaude fournie, 2e. $165. Libre 1er août. 567-0251.

EST, PL. DESORMEAUX
3½, 4½, meublés ou non, près parc, hôpitaux, centre-ville. Aspirateur mural, tout confort. Libres. 563-9222, 563- 3019.

EST. 3½ pces meublé, chauffé, eau chaude. Près Cegep. 201, rue King Est.

FAUT VOIR!
Place Dubreuil, ouest. 3 pces meublé ou non, tous services, tranquille. Libre imm. et 1er septembre. Tél: 563-3943.

GALERIES QUATRE-SAISONS: Appartements neufs, 3, 4½, 5 meublés ou non, chauffés, eau chaude, tapis mur à mur, laveuse-sécheuse sous-sol. Service concierge. Près école, autobus. Libre 1er juil. 567- 1120.

GRAND 3½ PCES chauffé, bien situé. $160. Tél: 563-4928.

GRAND 5½ pces, situé dans un triplex rue Jean Talon, chauffé, eau chaude fournie. $275. Libre imméd. 566-7369, 567-5725.

JARDINS MI-VALLON
3½, 4½, 5½, chauffés, stationnement, parc d'amusement et piscine, centre communautaire. Service de conciergerie. Inf.: 563-1877.

KING-EST, 42, app. 3.- Grand 5½ pièces, rénové, à neuf, entrées laveuse et sécheuse, chauffage électrique. Prix $200.00 par mois. S'adresser sur les lieux ou 566-0512.

41 APPARTEMENTS À LOUER

L'ERMITAGE
1120 Jogues, 1½, 3½, insonorisés, poêle, réfrigérateur, tapis, draperies inclus, buanderie sur chaque étage, piscine intérieure, sauna, billard, salle de réception. 563-8349.

LE PANORAMA 900 Pl. Desormaux
3½, meublés ou non, ascenseur, piscine intérieure et sauna, à l'épreuve du feu. Terrasse sur le toit. 562-5470, 864-4738.

LES APT. BERGAMIN vous offre un bon choix. 3½, 4½, 5½ pces, situés rues Dubreuil, Tessier, Belvédère Sud et Chemin Thibault. Venez nous rencontrer à nos bureaux au 2065 Belvédère Sud.

MARQUETTE 4 pces, chauffé, eau chaude, $180. Libre. Après 5h 569- 3138.

MCMANAMY, 3½ chauffé, eau chaude, poêle, réfrigérateur. Libre immédiatement. 563-1404.

MODERNES 3, 2½, 1½ pces meublés, chauffés, électricité. S'adresser 562-4944.

NORD près Carrefour. 4½, chauffés, eau chaude, modernes. $215. Tél: 565-9197, 563-6457.

NORD, 1101 Elgin. 3½ pces, chauffage électrique, non chauffé, semi-meublé. $160. 2e étage. 563-2768.

NORD, 5½ PIECES, chauffé, piscine extérieure. Tél: 566-0817, 566-4977.

NORD, 150 CANDIAC
1½, 3½, 4½, meublés ou non. Tél: 567-8976, 569-2253.

NORD, 2 grandes pièces, chauffé, poêle, réfrigérateur, eau chaude fournis. Au 686 Victoria, coin Prospect. Tél: 562-2609.

OPPORTUNITE
3, 3½, 4, 4½, 5. Meublés ou non. Edifice récent. 945 Quatre-Saisons. 566-1623, 565-7244, 566-8220.

OUEST, 1½ pce, meublé, chauffé, éclairé, eau chaude fournie. Libre immédiatement. 565-7064.

OUEST, 2,3,4,5 pièces, chauffés, eau chaude. Libres imméd. ou réservez sept. Possibilité location meubles. Besoin concierge. Tél.: 569-5571; 565-1022; 567-3624.

OUEST, 3½ **PIECES,** meublé, chauffé, 905,Arsenault. Tél: jour: 564-8105 ou 566-0638 après 4h.

OUEST. 2½ pces, meublées, chauffées. Libre immédiatement. S'ad. 1413 Chamlain. 569-1314.

OUEST. 3½ chauffé, eau chaude, entrée lav.-séc., prise auto, aspirateur mural. Libre 1er juillet. 566-0881, après 5hres 563-5102.

OUEST.
Grand 5½ pces, chauffé, eau chaude fournie. Endroit tranquille. Système de sécurité. Stationnement. Près centre d'achats et arrêt autobus. Adultes seulement. Libre 1er juillet. 565-8029.

PRES DU NOUVEAU Parc Belvédère. Apt. Bergamin, Ch. Thibault. 3½, 4½, 5½ pces. Libres immédiatement. Tél: 566-1911.

RUE TESSIER. 3½, 4½, 5½ pces, août-septembre. Réservez immédiatement. Bureau de location: 2065 Belvédère Sud. Voisin du nouveau Parc Belvédère.

**VI

44 LOGEMENTS À LOUER

EST, 4 PIECES, CHAUFFES, 685, 13e Avenue. $200 et plus. Libres. Tél: 564-1683, 567-6869.

EST, GRAND 5½ dans duplex. Libre immédiat. $270/mois, non chauffé. Tél: 569-3860.

EST. 3 pces, chauffé, eau chaude, tapis, aspirateur. 845 Désormeaux. Tél: 567-8106.

EST. 4½ pces. 18ème avenue nord. Tél: 563-9259, 565-9307.

EST

S.-louer, 3½ meublé ou non, demi s.-sol, ch., libre imm. 740 Pl. Désormeaux. 563-5856.

GRAND 1½ PCES MEUBLE. Edifice moderne, insonorisé, tapis mur à mur, aspirateur mural, arrêt d'autobus à la porte, chauffé et électricité comprise. Rock Forest. 567-2364, 565-7385.

JUILLET GRATUIT! Ouest. Grand 3½ pces semi-meublé ou non, service de conciergerie. Tél: 563-4189, 567-3327.

L'HABITAT SPORT, situé près du Parc Belvédère. 3½, 4½, 5½ pces. Service d'autobus, piscine, sauna. Tél: 567-9881.

LE BANLIEUSARD

4½, 5½ 2 chambres, 6½ 3 chambres, eau chaude fournie, $240 à $270 mois. 4798-4816-4818 Gaspé, Rock Forest. 562-1224, 562-2710, 843-6893, 566-0102.

LE BEAU GITE. 3 pces meublées ou non, 4 pces, neufs, libres immédiat. Poêle & réfrigérateur si désiré. Armoires bois franc. Location: 655 McGregor, app. 102. 567-6163, 569-7930.

LE MAGNUM 685 MC GREGOR

NEUFS, luxueux, grandes pces, 3, 4½. Libres. Prix $200 et plus. Pour visiter, app. 303. 566-8137, 566-8220.

LIBRE 1ER SEPTEMBRE, Est, $185. par mois, 4 pces non chauffé, chauf. électr. Eau chaude fournie. Tapis. Grand caveau. Tél: 567-3816.

LOGEMENT de 4½ pces, très moderne, plancher marquetterie, chauffage électrique, près centre ville. Inf.: 463 St-Georges, Dr Ville. 1-477-5009. Libre 1er sept.

LUNIK, 2½, 3½, 4 pces. Piscine intérieure, bain sauna, entièrement rénovés. Jour: 566-6778, soir: 566-2461.

NORD (3½-$195) (4½-$244.) (5 pces-$336.) Chauffés, piscine extérieure, terrain de jeux pour enfants. Jour: 566-6778, soir: 569-8150.

NORD, 6 pces, avec sous-sol et grenier. Pour visiter entre 4h. et 8h. 1073 Elgin, 846-2387.

NORD,3 ½, pièces, meublé. $150.00 par mois. Rens.: 567-8622.

OPPORTUNITE

Ouest, 3½ pces, meublées, piscine, buanderie, etc. Libre septembre. $225/mois. 566-4803, 566-8264.

OUEST, 1096 rue Blais, 2½ pces, meublé ou semi-meublé. Demander **Sylvain: 569-4430,** 565-7673, 567-8815.

OUEST. 4½, meublé ou semi-meublé. Terrain boisé. Libre immédiatement. 563-0479.

PRES UNIVERSITE

2½, 4½, semi-meublés ou non, $215., $250./mois. Peinture neuve. Tapis mur à mur. S'ad: 2009 Galt Ouest, app. 3. 563-2356.

QUEEN SUD. Grand 5 pces, 2 ch. coucher, 3ème étage. Entrée lav.-séc., eau ch., non-chauffé. Adulte seulement. S'ad.: 28, rue Queen sud.

ROCK FOREST, 3,4,5 pces. Libres. 5248 Gaspé. Face Woolco. Tél.: 565-7201, 566-8220.

RUE BROOKS: 3 pces, chauffé, meublé. **RUE FEDERAL:** 4 pces. Libres immédiatement. Tél: 569-4225. Soir: 563-5604.

RUE DUBREUIL. 3½, 4½, 5½ pces. Pour rendez-vous: 2065 Belvédère Sud. Ouvert 9hrs à 9hrs. Tél.: 569-4977.

RUE SANS ISSUE. Luxueux 5½ grandes pces, 1er plancher, chauffé, eau chaude, 2 balcons, frais paint, stationn. 2 autos, jardin au locataire, libre. 569-4685.

RUES GOYETTE ET SARA: 2, 3, 4, 5 pces. Louez maintenant ou réservez septembre. Possibilité location meubles. **Besoin concierge.** Tél: 565-8984, 567-1425, 567-3624.

SI TU VEUX partager ton logement, je serai intéressé à le partager avec toi et à d'aider à payer les frais. Téléphone moi soit à 832-3065 ou 563-1349.

ST FRANCOIS XAVIER Grand 5½, neuf, comptoir lunch, tapis, céramique, proximité lac, plage, parc, antenne cablevision. 845-7500, 845-7343.

44 LOGEMENTS À LOUER

SPECIAL! OUEST. 4½ meublé $235; non-meublé $215. Chauffé, tapis, balcon. Terrain boisé. 569-2320, 566-6931, 563-0479.

TRES GRAND 5 PIECES, près Université. Idéal pour 3 étudiants. 1447, rue Denault (à l'arrière après 4hres seulement).

UNIVERSITAIRE. Logement 4½ pces meublé, chauffé, avec bail de 9 mois. Tél: 564-2678.

47 LOCAUX À LOUER

BOUL BOURQUE Locaux commerciaux de 1000 pi. ca. et plus à louer. Libres. 842-2245, 562-8919.

CENTRE-VILLE. Ascenseur, air climatisé, stat., rez-de-chaussée 31 King Ouest, 13 Wellington Nord, 24 Wellington Sud. Tél: 566-8325, 567-1842, 569-3797.

CENTRE-VILLE, 127 rue Frontenac, 600 pi. car. au rez-de-chaussée plus sous-sol, libre 1er août. Tél.: 563-2178.

ESPACE COMMERCIAL chauffé au 983 Galt ouest. Superficie 500 ca. Idéal pour bureau ou commerce de détail. Libre 1er août. Tél.: 566-8220.

LOCAL COMMERCIAL, chauffé et éclairé, entrée 600 volts, 2,800 pi. car., 4359 Martin, Rock Forest (½ mille de Sherbrooke, près Boul. Bourque). $600/mois. Tél: 563-7166, soir: 563-8374.

LOCAL COMMERCIEL, rue St-Jean Baptiste. Libre 1er juillet. 25 x 35. Idéal pour bureaux ou petit commerce. 566-1451, 563-4618.

LOCAL COMMERCIAL A LOUER: Place Belmont, Belvédère Sud, voisin Brasserie La Romaine. 566-1884.

49 LOGEMENTS MEUBLÉS À LOUER

1825 CHAGNON.

4½ PIECES meublé ou non, chauffé, insonorisé, tapis, buanderie, aspirateur mural. Aucune taxe. Concierge. Libre immédiatement. Tél: 567-2257; 563-9712.

50 BUNGALOWS, — COTTAGES À LOUER

QUARTIER NORD: maison 8 pces, libre sept. Inf: 569-4225. Soir: 563-5604.

51 CHAMBRES À LOUER

1 PCE ET 2 PCES, salle de bain et entrée privée, poêle, réfrigérateur, électricité fournis, endroit tranquille, libres immédiatement. 100 Court app. 1. Tél: 569-2784.

BELLE GRANDE CHAMBRE, entrée privée, usage cuisine, endroit tranquille, 45 London. 567-8601.

CENTRE. Chambre propre, près toutes commodités. Pour homme. 53 Gillespie. Tél: 567-0817.

CHAMBRE POUR 2 personnes, entrée privée, accès au salon et à la cuisine, poêle et réfrigérateur, près de l'hôtel Dieu. $25/sem. Tél.: 566-7871.

CHAMBRES pour étudiants, près Université et Triolet. 566-5818.

ENTREE PRIVEE: près centre ville, avec réfrigérateur. 562-5586.

EST Chambre pour personne âgée, près Centre de Jour et autobus. Avantage cuisine. 562-2465.

EST. Pour fille ou garçon, chambres meublées, ch., tapis, tél., t.v., cuisine. 201, rue King Est.

QUARTIER NORD Chambre meublée, tapis mur à mur salon et cuisinette, avec toutes commodités, entrée privée. 569-8518.

RUE LAFONTAINE Poêle, réfrigérateur, literie fournie, entrée privée. Pour homme seulement. $26. 566-7754.

52 CHAMBRES ET PENSION

CHAMBRES ET PENSION

pour personnes âgées, bord du lac Massawippi.

838-5839

52-15623

52 CHAMBRES ET PENSION

CHAMBRE ET PENSION pour pers. de tous âges. $230. par mois. S'adres. LE PARTHENON.

FOYER D'ACCUEIL, pour 2 personnes, chambre meublée, avec pension salle de bain attenante, 45 à 70 ans. Inf.: 563-3712.

PARADIS pour personnes tranquilles, près hôpital et Centre d'Achats à Fleurimont. Vie en famille. 563-5423.

PERSONNES RETRAITEES. Médecin-gérontologue, nouvellement attaché à la **Résidence 'Rolling Hills'** Lennoxville. Infirmière disponible sur demande. Chambres privées. Pension de luxe. Site naturel enchanteur. Excellente cuisine. Surveillance 24 heures. Personnel dévoué. Service transport. 562-2147.

53 CHALETS À LOUER

A LA CAMPAGNE, 4½ milles de Lennoxville. Chalet 4½ pces meublé, baignade. Heure des repas. 875-5156.

CHALET AU LAC AYLMER, 2 ch. à coucher, $100. par semaine. Libre août et sept. Tél: 569-4185.

DEAUVILLE-SUR-LE-LAC Chalets toutes grandeurs, journée, semaine, mois. S'ad. 274 rue Parc. 864-4000.

LENNOXVILLE, PETITES maisons genre chalet, habitables à l'année. Site enchanteur, situées résidence Rolling Hill. Meublées, chauffage électrique, très propres. $255. Libre 1er août.562-2147.

VACANCES A LA FERME! Roulotte 28 pi., installée, avec services, mois ou saison. Vue sur Lac Memphremagog. 843-1960.

56 BUREAUX À LOUER

310 RUE HIGH 450 pi.ca. situé au-dessus d'un entrepôt, non chauffé, électricité non fournie. Idéal pour petit commerce. 565-0491, 562-0089.

ESPACES A BUREAUX

coin Belvédère et Galt.
200 à 8,000 p. car.
A PARTIR DE
$125. / mois

- Subdivisible au choix du client.
- Climatisé.
- Stationnement.
- Ascenseur.
- Chauffé.

J.B. HAMEL
Bur.: **567-1266**
Rés.: **843-3632**
56-12492X

SOUS-LOCATION

L6408. SECTEUR de choix 630 pi.ca. d'espace à bureau à l'étage, avec services complets.
IMMEUBLES MARCOUX
Groupe Trans-Action
M. Lamothe
569-9926
878-3508
56-15379

57 DEMANDE À LOUER

ETUDIANTE en droit désire chambre dans maison privée, atmosphère tranquille, à proximité de l'Université de Sherbrooke. Frais virés. 514-842-6669 après-midi ou fin de sem. et soirée, 514-766-7008.

61 VOYAGES— TRANSPORT

NUMERO gagnant du tirage Moitié-Moitié de Second Soleil: **38714.** Si non réclamé après 7 jours, un autre tirage aura lieu. Tél.: 566-5944.

RECHERCHE COMPAGNON voyage pour Calgary, avec permis de conduire, prêt partager moitié coût du gaz 835-5684.

63 PERDU— TROUVE

BAGUE A DIAMANT perdue rue Wellington, vendredi soir. **Récompense promise.** 569-8000.

CHAINE 10 k avec croix et plaque gravée (Sylvain), 110661 perdue environs rue Craig et Union. Récompense promise. 566-0720.

CHAT blanc, mâle, environ 6 mois, poil court, perdu rue Alex andre. Récompense promise. 569-1149.

CHAT SIAMOIS, perdu aux environs de la rue Duvernay. Récompense promise. 562-3579.

RECOMPENSE

$50 à toute personne pouvant fournir renseignements sur les personnes suivantes: Diane Shaker, ayant demeurée au 1095 Papineau, app. 2, et Mlle Claude Raymond, ayant demeurée au 31 Principale Sud, Windsor. Informations confidentielles. 566-2375.

65 ANIMAUX À VENDRE

1 SELLE WESTERN avec bride, usagée, bonne qualité. Tél.: 565-1183.

BEAU CHOIX de chatons persan, service d'accouplement. Bon prix. Tél: 565-1191.

BERGER ALLEMAND (chiots), santé garantie, $100. Vendons, achetons et échangeons. Tél: 846-3337.

CHENIL L.-M. Tel qu'annoncé à la T.V. Vente de chiens. Pension, cage paysagée individuelle, 20' × 20' sur concassé, avec grande niche. Chemin entre Cookshire et East Angus. Tél: 875-5101.

CHEVRES A VENDRE

Soir: 878-3404.

CHIOTS Chow Chow, 4 femelles, couleur roux, de race pure, enregistrées, tatouées. Asbestos. 879-4833.

CHIOTS de mère Colley, $25 chacun. 565-0937.

CHIOTS Epagneuls Bretons enregistrés, vaccinés. 819-843-7639.

FEMELLE Boxer opérée, 1½ an, pure race, oreilles non taillées. $175. 566-1260.

UNE CHIENNE ET CHIOTS Colley, pur sang. Tél: 832-2647, avant-midi.

67 CAMPING

DEAUVILLE-SUR-LE-LAC Terrains, journée, semaine, mois. Location pédalos. S'ad: 274 Parc. 864-4000.

GEORGEVILLE: terrain de camping sauvage, montagneux, sur lac Memphremagog. Location de bateaux, près de terrain de tennis, golf, aussi services divers. Réservations: 843-0810.

68 PISCINES

PISCINE 'Muskin', 15 pi. dia., filtre sable, toile neuve, toile d'hiver et ballon. 562-2482.

69 BATEAUX

1981 MOTEUR EVINRUDE 35 h.p. manuel et bateau 14' fibre de verre "Matteaufib". Vendrais pour $1,900., valeur $2,600. Peut être vendu séparément. Vous pouvez essayer. 563-2848.

BATEAU 'CABINE CRUISER' 26' de long Chriscraft. Prix à discuter. 876-7292, 876-2425.

BATEAU 13', moteur et remorque. Tél: 562-2255.

BATEAU Cadoret 14', fibre de verre. Avec moteur 40 h.p. Evinrude. Les deux en bonne condition. Prix: $1,200. André Audet, 1-418-443-2993.

BATEAU FIBRE DE VER avec moteur 50f. Mercury, modèle récent. Tél: 657-4328.

CHALOUPE de pêche Espadon en aluminium, 15½' Open deck, 3 sièges tournants et console de conduite, 2 mois d'usure. Aussi 2 moteurs de pêche électriques. Soir: 562-5819.

CHALOUPE FIBRE DE VERRE 12' $419. J. Charbonneau Sports. 846-2240.

GLASTRON 17', moteur Mercury 150 h.p., 25hres d'usage. Après 5hres p.m.: 843-0579.

SPECIAL PEDALO. Aqua Cycle Bijou $795. PRINCEFIB $695. J. Charbonneau Sports, 846-2240.

THUNDERCRAFT MAGNUM 23', 1980, 100 hres, Mercruiser 228, tout équipé, profondimètre, compas, radio AM-FM-CB. Toilette, glacière, skis nautiques. Tél: 843-9391.

VOILIER Bombardier 4.8 (15'10"), 2 voiles, excellente condition. $2,300. Jour 569-3349, soir 418-458-2858.

VOILIER Mistral 404, en excellente condition, avec trapèze. Bur. 562-2641, rés. 569-4961.

VOILIER TANZER 16' avec Spinnaker: $2,100. MISTRAL 404 de compétition: $2,295. J. Charbonneau Sports, 846-2240.

VOILIERS SONIC 23 pi., quillards, couchent 4 pers. $13,600.-$18,000. Inf: **Voiliers Orford Enr.** Tél: 562-9900.

WINDSURFER planche à voile, comme neuve, $1,000. Tél.: 843-4434.

N'ACHETEZ PAS AILLEURS SANS VENIR NOUS VOIR
Canots: St-Maurice, Radisson
Planches à voile: Dufour, Crit et Sainsul
Voiliers: Bombardier
Vente et location
Le CANOTIER
Deauville
864-6106
69-15366X

71 DIVERS À VENDRE

"ACHETONS" Réfrigérateurs, poêles, laveuses, sécheuses, etc. Payons comptant! 565-1441.

1980 POELE A COMBUSTION semi-lente, style Gros 'Box-Stove'. N'a servi que quelque fois. $150. 563-2848.

4 COMPTOIRS 4X12', en merisier avec tiroirs, idéals pour atelier. 569-7558.

4 PORTES d'auto Ford 1975 Custom, très propres, le tout $100. 864-4466.

A LOUER

Congélateur, réfrigérateur, poêle, laveuse, sécheuse, à partir de $15./mois. 230 Alexandre. 569-4000, Soir: 563-5668.
BELANGER, OUELETTE MEUBLES

A LOUER

TENTE-ROULOTTE 6 places, bien équipée, juillet-août. Tél: 569-0860.

AIR CLIMATISE Admiral Viscount 80, 8,000 BTU, bon état. $225. Tél: 565-9643.

ALIGNEMENT: prix réduit Pneus Michelin, Uniroyal, T.A., aussi usagés. PNEUS ST-ELIE, 569-4044.

AMEUBLEMENTS rustiques et appareils ménagers. Prix total $3,000. 563-7931, 563-0457.

ANDRE BALDINI photographe. **PORTRAITISTE.** Passeport. Faites plaisir à ceux que vous aimez (PHOTO FAMILLE), mariages. 139, rue Frontenac. 562-0900.

APPAREIL PHOTO, Polaroid, $20; 4 tablettes murales, 36" x 10", $15; 1 bain, jaune, avec accessoires, $30. 567-4418.

ARMOIRES de cuisine en plaqué frêne, aussi ens. de lampes de cuisine. Tél: 565-1159.

ASPIRATEUR VERTICAL HOOVER, avec accessoires, 1 an d'usure. Tél.: 562-9441.

ATTENTION CULTIVATEURS. FOIN

Belle culture de foin debout à vendre, chemin CHU. 562-1951, 562-1844.

AUBAINE! Tapis de caoutchouc commercial noir, valeur $90. pour $65. Tondeuse manuelle, 'Turf Glide Ball Bearing', valeur $169., pour $60. Cause: manque d'espace. S'ad.: 4472 Université.

AUBAINE! TABLE DE BILLARDS

6X12', (Snooker) presque neuve, à vendre.
TEL.: 569-3616.

AURAIS BESOIN d'une couchette et d'un carosse pour femme dans le besoin. Layette Tom Pouce. 562-1741.

AUTOMOBILISTE! Votre voiture chauffe? Consultez Radiateur Bergeron. 390, Wellington sud. 566-1232.

BALANCOIRES, tables de pique-nique, tête à tête, en bois, très solides. S'ad. 1360 Des Lys, près Quatre Saisons.

BASSINETTE et bureau blancs (marque Lépine), lit matelot et bureau bruns, siège d'auto, marchette, baby sitter, sac à dos, 2 sièges de bicycle pour bébé, porte d'aluminim, 1 10 vitesses pour femme, le tout en très bonne condition. 567-4173.

BEAU CORROYEUR, 8" de marque General avec moteur 1½ c.v., aussi, corroyeur 6", 2 tables; scie à ruban 14" avec moteur 34, scie à fer. Vieux banc de scie Delta, 10", planeur Hitachi 12". S'adresser: V. Croteau, 562-3376, 562-0167.

BOIS DE CHAUFFAGE 16", fendu, livraison. Tél.: 567-6473.

SERVICE VENTE REPARATION
Achats tondeuses usagées
de service à domicile
LEO BOUTIN
562-1881
71-14798

LOCATION

T.V. COULEUR
Stéréo
Poêle - Réfrigérateur
Laveuse - Sécheuse
Congélateur

LOCATION BESSAC
427 Galt O.
566-2375
71-15406

"DE PLUS EN PLUS DANS LES PETITES ANNONCES"

D. Langlois,
1394, rue Denault,
Sherbrooke

Vous pouvez obtenir
$30.
valable pour tout achat
"MAISON TISSUS & COUPONS"
Plaza Rock Forest et Galeries Quatre Saisons
1900 - 13e avenue nord, Sherbrooke

Voir les règlements dans "de PLUS en PLUS" sous "Tour d'horizon" en 1ère page des petites annonces, dans les éditions des samedis et des lundis.
71-13404-1

71 DIVERS À VENDRE

EQUIPEMENT DE BAR LAITIER

Machine à crème glacée molle, "slush", etc... (Neuf et usagé).
Prenons machine usagée en échange.
563-4191
71-14804

Aubaines "B" Enr.
Meubles Usagés
Achats et ventes
4364, Ste-Bernadette.
Rock Forest 569-1281

Ernest Breton
71-9263

CANEVABEC 81 ENR.
864-9111
A tous nos clients présent et futur
BONNE VACANCE
de Canevabec 81 enr.
En spécial maintenant COUVERTURE DE CAMION ET REMORQUE
Pour tous vos besoins de toiles et d'auvents.
Un seul numéro 864-9111
71-15561 **6855 boul. Bourque, à côté de Marina 2000.**

Le mot perdu

GRILLE DU NO. 510 — 6 lettres cachées

	1	2	3	4	5	6	7	8	9	10	11	12	13	14	15
1	E	R	T	R	A	D	M	O	N	E	S	T	E	R	L
2	E	L	B	A	T	N	E	M	E	H	C	U	R	T	S
3	S	E	R	I	O	P	R	E	G	O	O	B	N	E	N
4	E	V	A	C	U	O	E	L	O	M	M	E	A	N	O
5	E	R	I	R	R	N	S	L	C	M	M	T	R	T	I
6	E	V	R	P	S	T	E	I	E	E	I	E	C	A	T
7	E	I	E	E	L	O	E	V	L	A	S	R	I	C	A
8	A	S	T	U	O	A	R	L	E	N	S	N	S	U	P
9	R	O	R	R	O	T	I	R	V	C	A	E	S	L	I
10	E	N	O	E	A	E	O	E	E	R	I	L	E	E	C
11	N	S	U	T	V	S	S	E	R	I	R	U	O	S	I
12	N	O	V	R	A	T	U	R	E	T	E	T	S	T	T
13	O	M	E	O	L	E	C	P	T	N	V	O	E	E	R
14	T	M	R	P	E	R	E	A	S	A	E	R	R	R	A
15	E	E	C	A	R	R	R	E	N	N	O	S	R	E	P

Admonester
aire
atours
alvéole
âpre
avaler

Cave
commissaire

Dartre

Elève
émerveillement
éternel
étonner

Homme

Lester

Mère

Nantir
narcisse
négoce
nocive

Oser

Participations
personne
peur
pont
poires
porter

Race
raouts
rature
rets
rêve
rire *
rôtir
rotule

Soirées
somme
sourires
sucer

Table
tentacules
tester
tiare
trouver
truchement
tube

Ville
visons

solution du numéro 509: avaler

Place à la détente

JOUONS AVEC DONALD

1 don... GROSSE FEMME.
2 don:::. SE BAT CONTRE LES MOULINS.
3 don... TOUR D'UN CHÂTEAU.
4 don.... COMMUNE DE LA PROVE.
5 don.... GÉDUCTEUR

LES CARRÉS IDENTIQUES

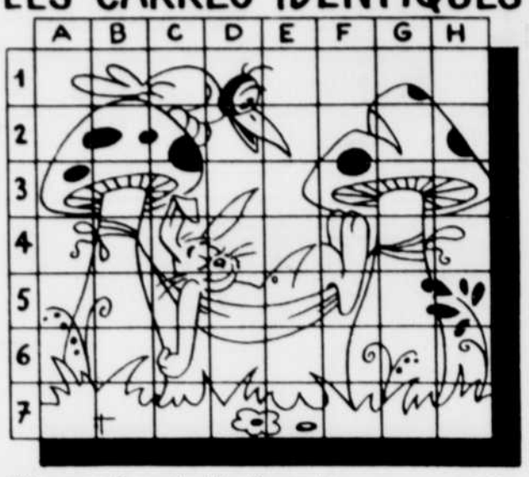

Découvrez **5 carrés identiques** bien que pouvant être orientés différemment...

lequel des Deux?

L'ANIMAL BIZARRE

Mettez-vous à la place de **cet explorateur...** Que faire, sinon fuir?... **Combien** d'animaux différents sont entrés dans la composition de ce monstre?

LES CARRES IDENTIQUES
B6 - D3 - E2 - E4 - G2.

L'ANIMAL BIZARRE
1) tête de brochet - 2) oreille d'éléphant - 3) corne droite de bouquetin - 4) corne gauche de girafe - 5) corps de raie - 6) patte gauche de pareseux - 7) patte droite de cri-quet - 8) queue de maki.

JOUONS AVEC DONALD
1) donduon - 2) Don Quichotte - 3) donjon - 4) Donzère - 5) Don Juan.

LEQUEL DES DEUX
C'est Jack qui ramènera le collier.

SOLUTION

BLONDINETTE

M. ABERNATY

LA FAMILLE FLOP

MICKEY

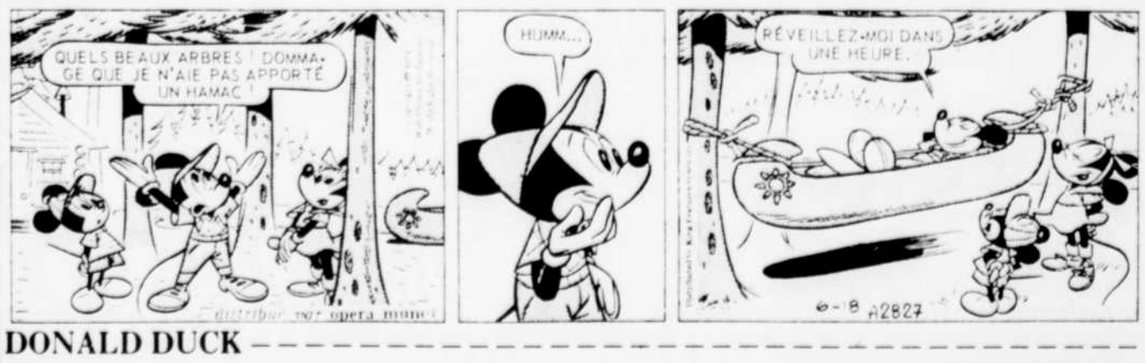

DONALD DUCK

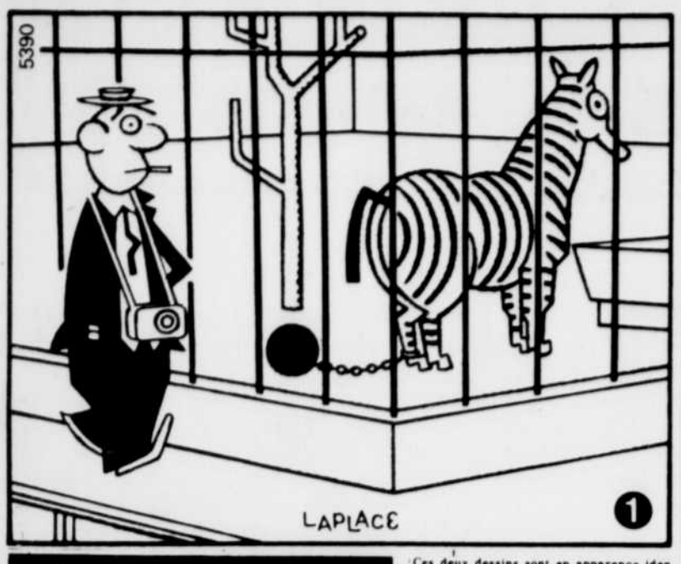

Les 8 erreurs
ETES-VOUS OBSERVATEUR ?

Ces deux dessins sont en apparence identique. Toutefois, il existe huit différences entre les deux. Si vous êtes observateur tentez de les trouver... La solution est publiée ailleurs dans la section des petites annonces

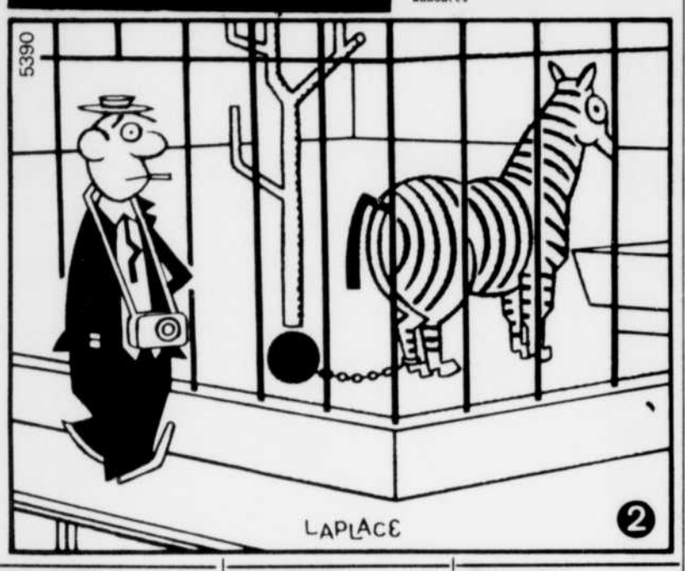

71 DIVERS À VENDRE

BOIS DE CHAUFFAGE mélangé à vendre. Tél.: 569-1831.

CARABINE Browning calibre 300 magnum, bolt action, nouveau modèle avec télescope Tasco 3X9 à angle évasé, le tout n'a servi qu'une fois, état neuf. Valeur $900., pour $600. 846-4461.

CHAISE PIVOTANTE berçante, système de son, tables salon, bibelots, chaise antique, mobilier cuisine bois, lampes. Tél.: 562-7705 (9 à 5hres).

CHEMINEES PREFABRIQUEES, isolées, en bonne condition; 3 sections, 8', 6', 4'. 875-3463.

COFFRES-FORTS DE L'ESTRIE
Achat-vente-réparation et location de coffres-forts. Neufs et usagés. Dépositaire des serrures ABLOY. 562-4632.

COMPRESSEUR A AIR industriel, capacité 60 liv., mise en marche 550 volts; fluorescents 48 po. Inf.: 569-2371.

COUCHETTE ET MATELAS, $50, siège d'auto 1 an, $30. Table de travail 30" x 72" et 6 chaises en bois, $150. Tél: 569-3480.

COUVRE-LIT, tapis, rideau "Bonne femme", le tout dans les teintes de rose, comme neuf. Tél.: 566-4130.

CUEILLETTE A DOMICILE. Familles défavorisées. Linge, meubles, vaisselle, etc. **AIDEZ-NOUS A AIDER LES AUTRES.** Albert Brousseau, 567-0178.

CUEILLETTE A DOMICILE pour aider Arthur Laforest qui continu son oeuvre. Meubles, articles de ménage, linges, articles pour enfants. 567-9714.

CULLIGAN
Traitement d'eau
Vente-Location-Service. 24 hrs. Equipement pour résidentiel, commercial et industriel. 1100 Galt Est, Sherb. 566-7669 ou après 5h.: 566-5543.

71 DIVERS À VENDRE

CUEILLETTE à domicile, d'articles ménagers, lingerie, etc.(même brisés). Vous et moi pouvons faire beaucoup de bien autour de nous. 567-7662, de 9h à 5h.

CUEILLETTE DE LINGE à domicile, articles divers et achat de meubles. Mario Ashby, 345 Alexandre, 563-4236. Fin de semaine: 563-4271.

DEMOLITION-PATON
Nous avons toutes les sortes de bois et longueurs à vendre. S'ad. sur les lieux King et Belvédère, demander M. Dumoulin

DEMOLITION
2x4 sec, 'plainer', comme neuf, $125. du 1,000', livré; poutres de bois (sole), Bois de Colombie, Epinette; 'beam' et pipes de fer toutes grosseurs; 200' de tuyaux pour cabane à sucre, 3' et 4' de diamètre; tuyaux 3' diamètre, 40' long, épaisseur 14". 567-8102.

DUNE BUGGY, bonne condition, $500. S'ad.: 1458, rue King ouest, Sherb.

ENREGISTREUSE à bobines 'Akai' 1721 W à vendre ou à échanger contre enregistreuse 4 tracks et tourne-disque. Trailer 4'X7' de construction solide. Annexe à l'huile. 562-5359.

ENSEMBLE de salon, 3 morceaux, Simmons, 1 divan 4 places, 2 fauteuils volants. Prix $300. Tél.: 566-7901.

EQUIPEMENT DE BAR LAITIER
Machines à crème glacée molle, 'slush', yogourt, neuves ou usagées. Condition de paiement facile. Prenons machines usagées en échange.
819-567-6927

ENTREPOT D'ACIER
Vente: Beam, Plate, Angle, tube etc.
VENTE ET POSE
d'acier d'armature et treillis métallique
ACHAT, VENTE fer neuf et usagé
3789 Chemin Ste-Catherine
562-5058 ou rés.: 562-6441
Rock Forest METAL INC
71-13597

71 DIVERS À VENDRE

ENSEMBLE DE PARTERRE, comprenant table, parasol, 4 chaises et chaise longue sur roues. **Le tout en parfaite condition.** Tél: 562-0261.

EQUIPEMENT PRATIQUEMENT complet de restauration repris pour non paiement. 569-9783.

FAUT VENDRE! Une peau de chèvre de montagne, grandeur couvre-lit, toute beauté. Aussi 2 machines à coudre avec meubles antiques. 569-1234.

FENETRE AVEC encadrement et 24 vitres de 10x12. Excellent état. Tél.: 562-7805.

FOIN A COUPER. Rien à payer, 2/3 pour vous, 1/3 pour moi dans la grange.- 50 acres, terrain planche, pas de roche. LaBonté, Chemin Gagnon, 3 milles auSud d'Ascot Corner.

FOIN DEBOUT à vendre, sur Chemin Spring Road, près d'Ascot. Tél.: 567-3128 ou 562-4168.

FOUR A PIZZA, friteuse, 75,000 B.T.U., charcoal "Emberglo". 845-7770, 845-4195.

FOURNAISE à l'eau chaude, 78,600 BTU DE MARUE Americain Stander Boyler, réservoir à l'huile de 200 gal., le tout pour $200. 846-2171.

GRAND SPECIAL! Plus de 1200 pneus usagés à partir de $12.00 installation comprise. LE PNEUTIER, 4850, Boul. Bourque, face au Woolco, 564-2211.

GRANDE VENTE de fermeture, 983, Galt o., Sherb. T.V. couleur usagées, bonne condition. Toute offre raisonnable acceptée.

HARMONIUM STYLE VICTORIEN, très propre: $250.00. Tél.: 845-4513.

LA FERME BROWN ouvre vendredi le 24 juillet. Légumes de jardin frais. 1034, rue Duvernay, Sherbrooke. Tél.: 562-6261.

LAVEUSE A TAPIS, "Electrolux", 1979, servi 3 fois. Jour: 569-2663, entre 4h.et 6h: 563-1652.

LAVEUSE-SECHEUSE Inglis en très bon état. $250. 563-2468.

LIT D'EAU Queen Size neuf. Après 5h 566-5806.

LIT STYLE Colonial ajustable à 54" ou 60" avec matelas, le tout en très bon état, $300. Après 6hres. 565-7186.

MAGNIFIQUE HORLOGE GRAND-PERE. Tél: 875-3435.

71 DIVERS À VENDRE

MATELAS et sommier, 39", neufs, valeur: $260, moitié prix! Tél.: 846-4129.

MENAGE COMPLET: cuisine, salon, chambre, appareils électriques, trousseau complet (vaisselles, rideaux, lingeries). Cause transfert. 1-477-5009.

MEUBLES NEUFS
Les plus bas prix
Echange accepté
1026 Wellington sud Sherb.
567-3581
RAOUL FORTIER INC.

MOBILIER chambre à coucher, 1 mois d'usure, avec 2 tables de chevet. Valeur $1,600., pour $800. 846-4461.

MOBILIER de cuisine, arborite brune, table et 5 chaises, très propre, $75. Terrain à vendre ou à échanger. 567-9862, 562-7131.

MOBILIER salle à manger, en bois avec vaisselier, bibliothèque, 2 tables de salon. 569-1826 ou 864-6386.

MOBILIER salle à dîner ancien, 9 mcx. Tél.: 845-3261.

MOBILIER SALLE A MANGER Canadien, pin foncé, 9 mcx. $1,200. Aussi **POELE** Tapan-Gurney. Après 5 h: 843-0754.

MOBILIERs salle à dîner et salon. Tél.: 563-7421.

ORDINATEUR TRS 80 'LEVEL' 1 4K et nombreuses cassettes magnétiques. $499. 562-9284 après 6h.pm.

PIQUETS et perches de cèdre à vendre, ainsi que poteaux pour cordes à linge. Livraison et installation si désiré. 562-4169.

POELE électrique blanc, 30", reconditionné à neuf, $180. Air climatisé, 4 ans d'usure, 8,000 BTU, horizontal $175. 563-3749.

POELE de cuisine à gas Moffat, 4 ronds avec fourneau, excellent état. 1910, De Rouville, 562-4064.

PORTE PATIO 40" de largeur par 7.4' de hauteur. $125. 563- 8022.

PORTES DE FOYER faites sur mesure par artisan, fer forgé martelé. 1656 Galt Est, Sherb. 566-8343, 563-1116.

PROBLEME D'EAU?
TRAITEMENT D'EAU SHERBROOKE. Avons technicien diplômé. Réparation, location. Vente de sel et d'adoucisseur d'eau. 569-9709.

REMISE 8X12', en bois, en bas du prix coûtant. 562-3356.

REMISE EN ACIER, tolt en pignon, 9 pi. 7 po.X 6 pi. 7 po., située mi-chemin entre Compton et Coaticook, 1 an d'usure. $250.00. Inf.: 569-8150.

REMORQUES pour transport de poney et chaloupe aussi modèles fermés et autres de toutes sortes, diff. grandeurs. Bonne condition. 819-839-2346.

RIDEAUX SALON brun, garniture beige, Thermalgard, valence en forme de V 150" et embrasses (2) 84" chacune, $70. 567-0071.

SCIE A CHAINE, McCullough, modèle 510, jamais servie, prix à discuter. 564-8378.

SCIE RADIALE Craftman avec banc, $400. Tél.: 846-3252.

SELLES, CHAPEAUX ET BOTTES et tout pour les chevaux et l'écuyer. Selles commençant à $225. Aussi 'trailer' approprié, usagés et neufs. Chevaux à vendre. ERWIN TACK SHOP, Spring Road, Lennoxville. 562-4133.

SPECIAL! 2 x 3 x 8 no 2: *79; 4 x 4 x 6 en cèdre, $3.00; planches 1 x 8, no 2, $269 du mille; contreplaqué 5/8, épinette emb. $16.95; panneaux rippe pressée, 5/8, emb. $12.95; rippe pressée, 7/16 no 2, $6.95; clapboard de masonite blanc, no 1 $795 le mille; clapboard de vinyle double 4, $665 le mille; strirofoam blanc, 1", $4.50 la feuille; stirofoam bleu, 1" $5.00feuille. 562- 1980.

T.V. COULEURS usagée, 15" à 26" d'écran, plusieurs T.V. portatives, différents meubles (avec garantie). Prix spécial. 567-4074.

TABLES BILLARDS "BRUNSWICK", à vendre. Inf.: 819-564-3131, 514-687-5991.

TAPIS DE LAINE de haute qualité, motif de fleur et rosier tissé. Grandeur 10.3' x 13'. En très bonne condition. Prix: $150. 563-8022.

TERRE DE REMBLAI à donner ou au plus offrant. Dans l'Est de Sherbrooke. Environ 60 v.c. Soir: 567-1640.

TRACTEUR JOHN DEERE 1948, très bon état.- **CAMION 1975,** 4X4, 3-4 tonne, très bon état.- **TOLE USAGEE** à vendre. Inf. 877- 2498.

VALET SERVICE
Presse Ametex, manuelle, 45 pouces, vacuum, 3 forces, "receiving tank". Bouilloire Hot Shot. Le tout: meilleure offre. Jour: 567-3978.

VAN DODGE 73, moteur 6 cyl., autom., bonne mécanique.- MOBYLETTE Peugeot, SECHEUSE G.E.- LAVEUSE 'Twin Tub Inglis'.- OSCILLOSCOPE 'Jackson'. 569-8455.

71 DIVERS À VENDRE

VENTE DE GARAGE ET PARTERRE, ven. et sam. 24, 25 juillet, 9 a.m. à 8 p.m. Cassettes et disques 'Country & Western', lampe et tables antiques, tondeuse à gazon électr. Radio a.m.-f.m. avec 'tape-deck'. Vêtements, livres, et nombreux autres articles. 6 rue Park, Lennoxville.

73 MACHINERIE À VENDRE

LOADER en parfaite condition. Tél.: 837-2140.

PEPINE MF 80 avec remorque, 1,400 heures d'usure, condition parfaite, prix à discuter. Après 18 h: 819-758-6591.

81 MACHINES À COUDRE

PFAFF, BERNINA, CALANDA, OMEGA, WHITE. Service après vente gratuit. Réparation de toutes marques. Industrielles à vendre ou à louer. CENTRE DE LA MACHINE A COUDRE, Léo Leblanc, prop. 100, 10e Ave. Nord, Sherbrooke. 569-4432.

REPARATION A DOMICILE. Vente machines à coudre. CLAUDE DOYON, 1704 Galt Est, 562-8316.

82 VÊTEMENTS À VENDRE

ROBE de mariée 1981 avec chapeau, gr. 8 ans, $240. l'ensemble. 566-2189 après 5h.

ROBE de mariée, grandeur 9-10, modèle '81. Après 5h 563-6373.

83 ANTIQUITÉS

2 MOBILIERS de chambre, frêne et noyer, style victorien; 2 mobiliers salle à manger, 9 morceaux, dont un en chêne solide et l'autre en noyer solide. Mobilier salon 5 morceaux, à pattes de lion. Causeuses et sofas victorien. Les Antiquités Laperle, route 147 entre Compton et Coaticook. 849-7235, ouvert la semaine de 9h. à 5h. et dimanche 12h. à 5h.

84 TERRE DE JARDINAGE

SABLE, GRAVIER et terre à jardinage. Tél.: 837-2140.

TERRE ENRICHIE: jardins, parterres, sable, remplissage, gravier, concassé. 569- 1314.

85 TERRE POUR PELOUSE

ANGUS. Tourbe de prairie, .5' pi., livrée. 832-3512.

AUBAINE! Belle tourbe de prairie, tondue, 0.05' pi., livrée. Au champ 0.03', le pi. Cultivée, 0.10' pi. livrée. Posons, livrons partout. 832-2146 ou 832-2149.

BEAUDOIN TERRASSEMENT Tailles décoratives 6x6, patio, tourbes de champs et cultivés. Entrée de cour en pavage uni. Estimé gratuite. 569-1831.

ENTRETIEN GENERAL: pose de haies cèdres et trimage; vente, pose de tourbe. Tél. 567-2572, 563-8317.

FUMIER, TERRE à jardin, SABLE, GRAVIER à vendre. Travaux avec backoe. 562-1719.

MARCEL HENRI
Terre à terrasse, sable, gravier brute, gravier 0-3/4, pierre 3/4 pour drainage, remplissage, sable à piscine. Boul. St-François nord. Tél.: 567-5401.

POULIN TERRASSEMENT. Tourbe et cèdres, posés ou livrés. Abattage d'arbres. Bois chauffage. Tél. 846-4444.

SPECIAL! Belle tourbe à vendre sur le champ ou livrée. Tél.: 878-3361, 563-5019.

SPECIAL! Belle tourbe à vendre posée et livrée si désiré. Tél.: 565-8412.

SPECIAL! ROLAND THIBAULT TERRASSEMENT. Belle tourbe de champs et cultivée, posée et livrée, à des prix avantageux. Haies de cèdre à poser. Tél.: 569-4940.

TERRASSEMENT DEMERS ENR.
TRES BELLE TOURBE et cèdres de toutes grandeurs, posés ou livrés. Estimation gratuite. 565-8102: 567-5532.

TERRE ENRICHIE pour jardins et pelouses. Aussi gravier concassé. Tél.: 567-6656.

GRAVIER, SABLE
criblés, toutes grosseurs
Terre à terrasse et à remplissage
Boul. St-François-Nord
HENRI MARTINEAU
566-2022, 562-2233
Soir: 843-5313
Livraison et chargement sur place.
85-13914

85 TERRE POUR PELOUSE

BOUCHARD ET FRERES EXCAVATION
Service de bélier mécanique 450 et rétrocaveuse (backhoe) pour tous genres de travaux. Transport terre, gravier brut et tamisé, concassé 0 - ¾ pierre-net.
JOHNVILLE
bur: 837-2746
rés: 837-2731
88-1550X

86 DEMANDE À ACHETER

ACHETONS VIEIL OR, pièces d'or, bijoux antiques, diamants. S'adresser: SKINNER & NADEAU, 82, nord, Wellington.

ACHETONS TOUTES SORTES D'AUTOS ET CAMIONS
accidentés, pour pièces ou "scrap".
Payons meilleur prix en ville. $25.00 à $5.000.
Tél.: 843-4991
86-11693

88 INSTRUMENTS DE MUSIQUE

1 CONSOLE BIAMP 1682, 16 'in' stéréo, $1100.00 comme neuve, 2 'Century Four Electro Voice' 3 voies: $1100.00; 1 'Space Echo Roland' RE-150: $400.00; 1 Chorus Roland DC 50: $450.00; 1 'Flanger' MXR $200.00. Toute offre sérieuse acceptée. Demander Yvon: 567-4358.

ACHETONS et VENDONS instruments de musique usagés. **PAYONS COMPTANT.** Nous vous offrons de très bon prix. **565-0875**

CENTRE DE MUSIQUE ALAIN GAGNON. Orgues Technics: Les Galeries Orford. 843-5088.

CENTRE DE MUSIQUE ALAIN GAGNON. Orgues Technics. Les Galeries Orford. 843-5088.

CHOIX DE GUITARES: Norman, Gibson, Vantage, Aria, Amplis Traynor, Roland, Randall. Ensemble de batteries. Violons. Accordéons (neufs et usagés). Location de système vocal, guitare, basse, clavier & ampli. Nos prix et notre service toujours imbattables! PAINCHAUD MUSIQUE, 825 Short, près Pl. Belvédère, Sherbrooke. 569-1015.

COLONNES de son JBL, boîtes de salon, à bon prix. 562-9086.

ORGUE PORTATIF, 'Farfisa' Vip 255, valeur neuf, app.: $4,500. Spécial pour vente rapide $1500.00. Soir: 567-0528.

PIANO 'Lesage' comme neuf, valeur $3,500., prix $1,450. 563-4240.

PIANO DROIT, grosseur moyenne. En bonne condition. $800. Tél.: 565-7121.

90 Equipement de bureau

POUR VENDRE, acheter ou échanger toutes pièces d'équipement de bureau. Pour un résultat rapide. Essayez les petites annonces de la Tribune. 569-9501.

101 PERSONNEL DEMANDÉ

2 HOMMES DE SERVICE avec expérience, pouvant fournir de bonnes références demandés à temps ou partiel. 1091, Bowen Sud, Sherbrooke.

AVON
SOYEZ FIERE DE VOUS et garnissez votre porte-monnaie. Vendez les produits Avon. Bons revenus. Gens intéressants. Composez 566-4549, Liliane Maccarini.

BAR MAID avec expérience, bilingue si possible. Salaire au-dessus de la moyenne. A 20 minutes de Sherbrooke. 876-9042.

BESOIN GARDIENNE à la maison, quartier nord, jumelles de 18 mois. Entre 5h. et 7h.: 562-7753.

BUCHERONS DEMANDES avec 'skidders' ou chenille Bombardier. Après 6 p.m.: 843-5293.

CONSEILLER(E)demandé(e). Cours de formation donné à chacun(e). Si intéresé(e), pour rendez-vous, tél. entre 9 h et 17 h: 567-3556.

COUPLE sans enfant ou homme seul, âge moyen, pour conciergerie bloc apps, quartier nord. Demeurer sur lieux. Supervision plutot que ouvrage. Entre 5h pm et 7 pm 569-5209, 562-6206.

COUTURIERES avec expérience, demandées sur 2 aiguilles et 'foldage'. S'ad: Jack Spratt, 971 Galt Ouest. Tél. 563-2229.

CUISINIER, expérience de cuisine française exigée. Le chef Jean-Claude 842-2325.

DEMANDE danseuses-serveuses. Couples érotiques. Pour Sherbrooke et province de Québec. 18 ans et plus. MIAMI CANADA, 819-566-2224.

86 DEMANDE À ACHETER

ACHETERAIS petite voiture en bonne condition, entre 1974 et 78. 567-7768.

ACHETERAIS AUTOBUS GMC, entre 1974 et 1976. 24 à 32 passagers adultes. 418-423-2413.

ACHETERAIS PAIRE DE PATINS de marque Wifa ou Don Jackson, gr 5, en très bonne condition. **Achèterais aussi COMPAS** pour patinage artistique. Tél: 835-5655, demander Gaétane.

101 PERSONNEL DEMANDÉ

GARDERAIS ENFANTS A LA SEMAINE, expérience pertinente, dans l'Est. Tél: 566-2595.

GARDIENNE assez âgée pour prendre soin d'un enfant de 1 an. 563-0699.

MAGOG
Danseuses à gogo demandées
Nous engageons pour quelques jours ou à la semaine, avec ou sans expérience. Salaire de base et pourboires: de $400. à $700. par semaine, et logées. 18 ans et plus, carte d'identité obligatoire. Inf: demander Jean-Marc ou Johanne à 1-819-843-1106.
Au Vieux Moulin, 272 rue Dumoulin, Magog, Qué.

PERSONNEL DEMANDE à temps plein ou partiel, 18 ans et plus. 563-6661, demander M. Poulin.

PERSONNEL DEMANDE pour vente de meubles, temps plein ou partiel. Très payant. 18 ans et plus. 563-6662, dem. Sylvie Roy.

PINKERTON DU QUEBEC LTEE
a besoin d'agents de sécurité pour environ 1 semaine, entre le 14 et 23 août 1981.
Exigences:
détenir un permis d'agent de sécurité ou être apte à en avoir un;
avoir entre 25 et 45 ans;
grandeur 5'8" et plus;
poids 170 livres et plus.
Pour plus d'informations, contactez:
565-0161
au plus tard le 28 juillet 1981.

PRODUCTION JERRY MIKELS INC.
a besoin de 4 'Roadies' avec un minimum de 2 ans d'expérience pour monter l'équipement de 28 groupes, pour une durée de 3 jours pour le **1er FESTIVAL POP DES TALENTS D'ETE,** cédulé à Sherbrooke pour le mois de septembre. Pour interview, **tél.: 566- 8139.**

Représentant(e)
Compagnie Internationale est à la recherche d'un(e) représentant(e) pour la vente et la collection dans la région de Magog, Cowansville et les environs. Nous offrons: un territoire établi, clientèle établie, possibilité d'avancement rapide, entraînement à nos frais, position stable. Revenu de $15,000. à $30,000./année selon qualifications. Nous demandons: sec. V ou équivalent. Si vous êtes ambitieux, possédez une automobile et avez plus de 18 ans, pour entrevue seulement demandez: J. G. St-Laurent, 819-566-6464.

101 PERSONNEL DEMANDÉ

SECRETAIRE PARFAITEMENT bilingue, demandée. Endroit: Estrie. Ecrire curriculum vitae et spécifier salaire exigé à: Casier 8 (venir porter lettre), La Tribune, Sherbrooke, P.Q. J1K 2X8.

SERVEUSE de table avec expérience, 18 ans et plus, bilingue. S'ad. Motel Le Grec, R.R.2, Lennoxville. 566-5146.

TECHNICIEN ELECTRONIQUE 20 ans expérience, cherche emploi. Ferais réparation systèmes de son maison/auto. 563- 0483.

VOYAGEZ QUEBEC ET MARITIMES.
Travail à temps plein pour 3 jeunes gens de 18 à 21 ans qui sont disponibles à voyager immédiatement.
Nous fournissons un compte de dépenses durant la période d'entraînement, en voyageant avec un groupe de 10 à 12 jeunes gens animés par moniteurs-(trices) qui sont responsables de transport, logement et direction du travail.
Excellent avenir pour personnes sérieuses qui sont disponibles à voyager immédiatement.
Pour entrevue, présentez-vous à:
L'HOTEL LE BARON de Sherbrooke,
vendredi le 24 juillet
et demandez
M. RENAUD.
les filles de 11h.a.m. 13h.p.m.; les garçons de 13h. p.m. à 16h.30 p.m.
Pas d'appels téléphoniques.

102 TRAVAIL DEMANDÉ

ETUDIANTS, équipe dynamique, offrent leur service pour travaux de tout genre. 569-5845.

FERAIS ENTRETIEN ménager. Références si-désirées. Pour informations, tél.: 562-5162.

JE FERAIS travail de tout genre avec scie mécanique, et transport avec pick-up. 562-4169.

ONGLES SCULPTES acrylique. 566- 2796.

RECEPTIONNISTE médicale cherche travail. Expérience en terminologie médicale, bilingue, possède un peu de dactylo. 565-1597.

SERVICE de menuiserie: construction neuve, spécialisé en recouvrement de bardeau d'asphalte, structure, dry wall. 567-1372.

142 GARDERIES

DES SEPTEMBRE: jeune maman garderait à plein temps le jour, bébés ou enfants de tout âge, grande maison, grand terrain dans Mi-Vallon. Tél. Claudette: 566-4330.

GARDERAIS chez-moi, le jour, enfants de 3 ans ou plus. 900 Desormeaux. 564-0270.

GARDERAIS enfants chez-moi, 0 à 4 ans, 186 Brooks. 566-2449.

GARDERAIS CHEZ-MOI bébé 3 mois et plus et fillette 3 à 4 ans, le jour, de sept. à juin. Expérience de 6 ans en garderie. (Est, Fleurimont). 563-4740.

143 SERVICES DIVERS

19 ANS d'expérience, sur la charpente de maison, de tous genres, petites ou grosses. Entre 5h. et 7h.pm: 566-4818.

CONSTRUCTIONS GUY LANGLOIS Enr. charpente, rénovation, finition, escalier, armoires, etc. Tél: 562 9227.

DISCO MOBILE GAETAN
disponible en tout temps pour tous genres de soirées. 565-7046.

FAISONS TRANSPORT et **DEMENAGEMENT** et ouvrage de tout genre avec camion, local et longue distance, à bas prix. Tél: 562-8198, 563-4670.

INSTALLATION et réparation plomberie/chauffage, ainsi que nettoyage de fournaises. Tél.: 864-4804.

PEINTRE-PLATRIER offre ses services: peinture, tapisserie, joints, stucco, tout genre. D. GAGNE, 563-1237, 569-5891.

PLOMBIER ferait plomberie, à prix raisonnable, à l'heure ou contrat. Est, gratuite. **566-5171.**

PROBLEMES DE PLOMBERIE ou installation quelconque? A prix raisonnable. Estimation gratuite. 565-9135.

ACHAT, VENTE, REPARATION
DE "JACKS"
Hydrauliques et d'outils à air.
Réparations sur place
843-8130
143-15101

143 SERVICES DIVERS

R.Hallée Service
REPARATION de réfrigérateurs, congélateurs, laveuses-sécheuses, poêles. **SERVICE GARANTI.** Tél: 566-5272.

161 BYCICLETTES À VENDRE

BICYCLETTE 10 VITESSES CCM, comme neuve. Prix raisonnable. Tél.0 563-0483.

ECONO-VELO
Vente, réparation et entretien de bicyclettes. 22 Bowen sud, Sherb.: 563-5477.

162 TRACTEURS

TRACTEUR Ferguson, 28 forces, mécanique A-1, avec poulie. Pick up GMC 1969, bon état. 843-2437.

165 MOTOCYCLETTES SCOOTERS

2 MOTOS HONDA, une 400 et une 360, 1979, en bon état. Après 5h: 563-8944, 566-7596.

FAUT VOIR! HONDA CM 400 T 1981, comme neuf, 2,000 km, casque, 'check-up'. Raison: retour à l'école. Prix à discuter. Tél: 849-2435.

Solution

1. Bandoulière sur le cou de l'homme.
2. Queue du veston.
3. Le barreau au dessus de l'homme.
4. Pied de l'arbre plus long.
5. Mur incomplet derrière l'arbre.
6. Queue du zèbre plus courte.
7. Son sabot arrière droit.
8. Boule de la manette.

Votre horoscope

Pour ceux qui y croient

Capricorne *du 22 déc. au 20 janv.*
Vous vous sentirez fatigué. Le moral sera plus atteint que le physique mais cet état de chose sera passager. Vous reprendrez confiance en la vie et vous formerez des projets. Au travail, vous aurez des écarts d'imagination.

Verseau *du 21 janv. au 19 fév.*
Distrayez-vous, sortez si vous en avez le désir mais choisissez vos distractions. Ne demandez pas à la personne aimée d'effectuer les corvées que vous désirez éviter. Vous aurez du mal à bien exprimer votre pensée.

Poisson *du 20 fév. au 20 mars*
Ne vous laissez pas submerger par des soucis non fondés. Matez votre imagination, faites appel à votre sens de la réalité: ce sera le seul moyen d'être de bonne humeur et de ne pas briser votre énergie.

Belier *du 21 mars au 20 avril*
Il faudra vous montrer plus ouvert et craindre que vos réactions brutales n'aboutissent à une brouille momentanée. La personne qui vous aime aura des soucis mais fera en sorte de préserver l'harmonie de vos amours.

Taureau *du 21 avril au 20 mai*
Vous serez mobile, capricieux, vous souffrirez de la bougeotte. Faites montre de diplomatie mais ne vous laissez pas imposer trop de choses qui ne vous intéressent pas. Laissez autrui se distraire comme il l'entend.

Gemeaux *du 21 mai au 21 juin*
Période sentimentale un peu périlleuse. Il vous est conseillé de vous accorder un peu de solitude si vous le pouvez. Une attitude trop indépendante et trop mystérieuse pourrait déclencher la jalousie de l'être aimé.

Cancer *du 22 juin au 22 juillet*
Vos sentiments ne seront pas en accord avec vos paroles ni avec votre attitude. Il faudra être bien perspicace pour deviner vos véritables pensées. Méfiez-vous des engagements que vous prendrez surtout sur le plan moral.

Lion *du 23 juillet au 23 août*
Il ne se passera rien de déterminant sur le plan du coeur, vous vous sentirez un peu prisonier des habitudes prises mais vous n'éprouverez pas vraiment le désir d'y échapper et de bousculer votre existence.

Vierge *du 24 août au 22 sept.*
Vous ne serez guère patient. Vous aurez tendance à trop imposer vos points de vue à la personne qui vous aime. Méfiez-vous de vos sentiments bouillants. La personne qui vous aime aura de la patience à revendre.

Balance *du 23 sept. au 23 oct.*
Les influences astrales seront bonnes. Un événement heureux touchant votre vie sur le plan du coeur est prévu. Vous n'hésiterez pas à donner des preuves de votre affection. Pour une peccadille, l'être cher pourrait prendre la mouche.

Scorpion *du 24 oct. au 22 nov.*
N'hésitez pas à reconnaître vos torts et à parler franchement avec la personne qui vous aime de tout ce qui peut vous tracasser. Vous trouverez dans ces échanges d'idées des preuves d'attachement et vous aurez plus de joie de vivre.

Sagittaire *du 23 nov. au 21 déc.*
Vous aurez besoin de faire du charme, d'exercer votre pouvoir sur la personne qui vous aime, mais vous ne serez pas dupe de vous-même. Vous serez plus sociable que d'ordinaire et vous étonnerez par votre fantaisie, votre besoin de parler.

1979 - LES ÉDITIONS HÉRITAGE INC.

Roland Roux

On verra bien

de la collection "Vis-à-vies" des Editions Héritage:

James De Priest — Au fur et à mesure

Yvan Boudreault — Par le hublot de la nuit

Pol Navarre — LA GRANDE MOUVÉE

Marie-France Coallier — DE PÈRE INCONNU

23 -

La mémoire visuelle ayant disparu laissait place à une sorte de mémoire gestuelle. En effet,un objet laissé à un point déterminé imprimait un souvenir dans ma mémoire comparable à l'image que peut enregistrer un voyant. Mais si une tierce personne venait à déplacer l'objet en question, je ne retrouvais plus rien!

Plus d'une fois, j'eus envie "d'envoyer promener" le jardinage. Mais je m'y tins. D'abord parce que cela me paraissait être un excellent exercice et d'autre part, je pouvais mesurer les progrès réalisés au fur et à mesure que passaient les jours et les semaines.

La porte du bureau s'entrouve. Elisabeth descend en peignoir et, se plaçant près du moi, me demande:

— Tu fais du braille, mon chéri?

— Oui, enfin j'essaie...

— Tu as écrit tout ça? dit-elle admirative, pour m'encourager.

Dehors le vent souffle en tempête et la pluie frappe régulièrement les carreaux de la fenêtre. Ma main gauche perçoit une douce chaleur: Elisabeth a sûrement allumé ma lampe de bureau. Sous la toiture, juste au-dessus de nous, entre le plafond et les tuiles, une souris grignote, bien à l'abri dans la laine de verre.

— Tiens, dis-je à ma femme, en lui tendant un message en braille. C'est pour toi.

La braille ne m'inspire pas plus qu'au début. Cependant, je m'aperçois à quel point il me fait défaut. A chaque instant, je dois faire appel à quelqu'un pour trouverle numéro de téléphone d'un ami, pour retrouver un dossier. Je commence à comprendre à quel point il est important pour moi de me remettre à l'étudier. Chaque jour, je me mets à lire et à écrire le braille. L'alphabet est facile à retenir. Tout le problème est le décodage des petits points formés sur le papier.

Après un petit entraînement, Elisabeth et Philippe lisaient couramment le braille, bien sûr avec leurs yeux. Ainsi donc, dans la famille, nous étions trois à communiquer de cette manière.

Ma femme, ayant terminé la lecture de ma petite lettre, me suggère:

— Tu vois, si tu marquais les disques en braille, tu pourrais ainsi les reconnaître...

Plus je devenais autonome, plus le monde me semblait incompréhensible. J'avais l'impression que mes efforts, modestement couronnés de succès, étaient complètement incompris de l'entourage. Pourtant, à diverses reprises, nous nous en étions expliqués, franchement, avec ma femme. Il n'y avait aucun doute, celle-ci faisait tout ce qu'elle pouvait pour m'assister, pour m'être agréable, pour apporter le minimum d'aider sans lequel il serait difficile de vivre dans la cécité. Mais il s'ensuivait des moments d'incompréhension, de heurts même. Je la comprenais fort bien. Assez souvent, je protestais quand elle devançait ma pensée: par exemple, lorsque je cherchais à tâtons l'entrée de la serrure, elle me prenait la main sans que je lui demande. Par contre, en d'autres circonstances, dues vraisemblablement à mon état de fatigue, je lui demandais de m'ouvrir la porte.

Elle était souvent désemparée, ne sachant exactement que faire. Finalement, il fut convenu qu'elle n'interviendrait que sur ma demande.

Par contre, nos enfants, eux, s'étaient peu à peu habitués à voir leur père vaguer à ses occupations, presque comme autrefois. La vie reprenant son cours, il leur arrivait d'oublier ma cécité. Bien souvent, lorsque je leur demandais un service, ils trouvaient de bonnes raisons pour ne pas me le rendre.

Après tout, n'était-ce pas là le meilleur encouragement que j'aurais pu souhaiter?

Faire oublier à son entourage que l'on ne voit plus, c'est peut-être un bon moyen pour soi d'oublier que l'on est aveugle. Et il m'arrivait, en effet, assez souvent, de ne plus songer à mon état.

Dans une dépendance de notre habitation, il y avait une vieille écurie qui ne servait plus à rien. Il y flottait des relents caractéristiques d'ammoniaque dégagés par du vieux fumier décomposé et l'odeur âcre d'un fût de vieux vin tourné en vinaigre.

A ma demande, Raymond, un de mes voisins, se met à nettoyer tout cela pour y installer un atelier à mon usage.

On gratta les murs, on les isola, on coula du béton, on perça une fenêtre du côté de la vigne, on dressa un établi de trois mètres cinquante, bref... on aménagea sommairement une pièce de quatre mètres sur huit. On la sépara en deux, une partie étant destinée à l'atelier fer en bois et l'autre à un atelier poterie, pour plus tard.

En vue de classer les clous, les vis, etc., je fabriquai de petites caissettes, en forme de tiroir, de vingt centimètres sur trente et de huit centimètres de hauteur. J'y passai de longues heures: d'abord, je coupai les montants, puis les fonds; j'avais pris les mesures avec le mètre en braille et établi les gabarits. Afin de couper les planches d'équerre, je construisis, avec du bois de chêne, un guide qui me permit de couper les planches dans de bonnes conditions. Je n'avais plus qu'à les assembler en les pointant. Le résultat fut acceptable et le marteau ne vin frapper mes doigts que quelques rares fois.

Assez souvent des amis, me rendant visite, s'étonnaient:

— C'est toi qui as fait ça?

Et en général ils s'adressaient aussitôt à ma femme:

— Il est vraiment formidable!

Les gens s'imaginent donc qu'un aveugle, en perdant l'usage de ses yeux, n'est plus capable de faire quoi que ce soit?

J'avais, bien au contraire, la certitude que d'autres sens prenaient le relais de celui qui n'était plus. Le toucher, en particul

165 MOTOCYCLETTES SCOOTERS

HONDA 200 cc Twin Star 1980, 17,000 km, très propre. Rens. 567-6378

HONDA 400 1980, très propre, bonne condition, bas prix. 562-1453

HONDA 500, '75. 193, rue Assomption. En très bonne condition. Tél.: 566-1712.

HONDA 750 1978, 11,000 km, roues alliage, 4 dans 1. Bon état mécanique. $1,500. 567-2895

HONDA 750, '75. Très propre. Moteur 7,000 milles. $1,500 à discuter. 565-1084 (Yves)

HONDA CB 360 T, '75. 7,500 m., pare-brise, porte-bagages, parfaite condition, $750., comptant N.C.R., remet le change $50. Tél.: 566-5674.

HONDA CBX 1,050 cc 1979, très propre. 832-3282

HONDA CM 200, '80. Très bonne condition. Tél.: 569-6980.

HONDA MOPED 1980, 2,000 km, excellente condition, $475. Tél. 562-5981, après 4:30.

HONDA SUPER SPORT, 400, 4 cyl, 1977, parfaite condition, prix à discuter. 564-8378.

HONDA trail 250 cc 1979. $1,200. S'ad 845-4885 après 4h

KAWASAKI 350 1973, en bon état. $600. 562-6525 demander François

MOBYLETTE Peugeot TSA 1978, très propre. $275. 563-6598

MOTOCROSS: Honda CR 125 1981, Suzuki RM 125 1981, les deux refroidis à l'eau. S'ad. 983 Bowen sud

QUALIFIRE 350, état de neuf. 569-3034, 566-5960

SUZUKI (2 motos)Trail et route, 100 cc 73, $175.; 185 cc 76, $375. 565-0486

SUZUKI 1974, 750 GT, bonne condition, $800. 563-5642, 563-9706

SUZUKI 750, 1978 avec pare brise, 23,000 km. Tél: 864-6239.

SUZUKI GS 400, 1978, 6,000 km. Prix à discuter. Prix suggéré: $1,200. Tél: 569-4584

YAMAHA 1,100, '79. Entièrement équipé, 20,000 km. Tél.: 562-3852.

YAMAHA 650, 1973, très propre, bonne condition, $1,000. Tél. 567-4418.

YAMAHA Enduro 100 cc 1979, 1,200 milles, blanc, $600. 563-3148

YAMAHA XS 1100 SPECIAL '80, 5,000 km. Prix: $3,600. Tél: 843-1051.

167 AUTOBUS

AUTOBUS Ford pour faire camper, bonne mécanique. Aussi chalet 24 x 24, isolé, meublé. Situé Rang 9, St-Adrien d'Irlande. Après 6h: 418-423-2413.

168 CAMIONS

ACHETERAIS Jimmy ou Blazer 1973 ou plus pour **"SCRAP" SEULEMENT.** Tél. 846-2087.

ANCIEN CAMION MOLSON Mercury 1965, 10 roues, $1,200. Tél. 846-2807.

BLAZER 4X4 1975, $2,200 ou meilleure offre. 569-6625

CAMION 10 ROUES, G.M.C. 1975 avec permis vr Région 5. Bertrand Quirion, 835-5744.

CAMION INTERNATIONAL, '72. 10 roues, moteur neuf Détroit 671, très bonne condition. Inf. 562-2925.

DODGE 1974, ½ tonne, 4 x 4. Transmission 4 vitesses et différentiel barré. Free lock. Moteur 318. 56,000 milles. Soir: 562-5819.

FAUT VOIR! Jeep CJ-5, 74. **Peinture neufs. T/A avec mag, "whinch", 304, 3 vit. au plancher. $2,400. Tél.: 566-0686.**

FORD PICK-UP Ranger 150 1980, 14,000 km., mécanique A-1. Inf.: 569-2371.

GM 1979, 1½ tonne, boîte de 12', 35,000 mi. Tél: 845-4104.

GMC 1978 3 tonnes, avec boîte de 15', 64,000 mi. Prix à discuter. Tél: 566-2595.

VAN FORD 1980, modèleE-150, 15,000 km., moteur 351, automatique, servo-freins et direction, 'cruise contrôl', air climatisé, finition intérieure Aristo, 4 sièges capitaines, glacière, lavabo, etc. 569-9735, M. Lavallée.

VAN G.M.C., '78. Intérieur fini, beaucoup d'options, bas millage. Tél.: 832-2427; 832-3601.

VAN GMC, a gagné 3 prix en 76-77. Equipée pour camping. Prix à discuter. 569-4554. 151 King Ouest, arrière.

170 AUTOS A VENDRE

'AUBAINE' Capri Ghia 1979, automatique, V8 302, noire, 44,000 km. Excellente condition. Pneus été et hiver neufs. **FAUT VOIR!** $5,900. Tél. de 10h am à 4h pm: 843-4565.

A VENDRE OU à échanger contre petite van: Mercury Marquis Brougham 1976, en parfaite condition. Prix à discuter. Voir 1662 Ledoux, app. 1, 562-8939

ACHETONS TOUTES SORTES D'AUTOS accidentées pour pièces ou "scrap". GARAGE RAYMOND NICOL. Bonnes autos usagées à vendre. 864-4157.

ACHETONS VIEILLES AUTOMOBILES pour "scrap". Vendons pièces d'autos. 569-0733.

AUBAINE! Autos pour collectionneurs. **CORVAIR** 1966, convertible: $850. **MG** 1971, convertible: $900. 864-4880.

AUBAINE! Camaro 1969, toute équipée. Bonne condition. Peinture Custom. Montée sport. 327, 4 bar, automatique, s.f., s.d. $1,275. 864-4880.

BUICK Century 1979, 34,000 km, très bon état. 846-3586

BUICK CENTURY 1979 (petit), 4.9 litresMPG, 2 portes, 34,000 km. $4,700. 843-5704, 565-1624.

170 AUTOS A VENDRE | 170 AUTOS A VENDRE | 170 AUTOS A VENDRE | 170 AUTOS A VENDRE

$500. de rabais

HONDA

Accord 2 et 4 portes, automatiques, toutes équipées

SPECIAL DU GERANT

Raymond Lavallée

Pour le mois de juillet seulement

Venez rencontrer nos représentants:

Richard Proulx

Roger Pelletier

Pierre Groulx

Gaston Dion

EconAuto LTÉE

2615 King ouest
Sherbrooke
569-9735

170-15569

"DE PLUS EN PLUS DANS LES PETITES ANNONCES"

M. Fréchette
237, rue Fabi,
Sherbrooke

Vous pouvez obtenir **$50.** valable pour tout achat

Chez SPORTS 44
44 est, rue King,
Sherbrooke

Voir les règlements dans "de PLUS en PLUS" sous "Tour d'horizon" en 1ère page des petites annonces, dans les éditions des samedis et des lundis.

170-13404-2

BELANGER MECANIQUE-DE-BOSSELAGE. Mécanique générale. Installation moteurs, transmissions. Aussi débosselage peinture, à prix modique. Rens. du lundi au samedi jour ou soir 566-8036, ou s'ad. voisin du 484 Triest, demander M. Bélanger.

BUICK REGAL, '77. Très propre. Tél.: 569-8212.

BUICK SKYLARK, 1978, 4 portes, 8 cyl., bon état. Tél: 562-3728, 563-4155.

CAMPEUR CHEVY VAN 1977, 26,000 milles, mécanique A-1, tout équipé: $11,000. Tél.: 566-7901.

CAMRAO Z-28, 1980. 23,000 km, très propre, cause: voiture fournie. Après 5hres, 565-0513.

CHEVROLET Impala 1971, bon état. 566-6314, 563-5946.

CHEVROLET '69, Biscayne 327. Un seul propriétaire, 34,000 milles. Prix: $1,800. Tél.: 864-9378.

CHEVROLET BYSCAINE, '69. 63,000 m., mécanique en bon état, moteur 327. Offre raisonnable acceptée. Tél.: 567-0357.

CHEVROLET IMPALA 1975, 4 portes. Tél: 562-1980.

CHEVROLET BELAIR '78, 4 portes, 305. DODGE POLARA '71, 2 portes, bon état. Tél.: 562-3202.

CHRYSLER Cordoba 1976, très propre et très bonne condition, protection totale contre la rouille, valise électrique, pilotage automatique, air climatisé, support neuf, 4 pneus Michelin avec rechange, aussi hiver, 25,000 milles. 846-2763

COMET, '76. 4 Michelin radiaux, 50,000 milles, très propre. Tél.: 569-4786, hres repas.

CORVETTE 1978, 32,000 milles, bien équipé, 4 vitesses, comme neuve. 563-3283.

DATSUN 280ZX, '79, 51,000 km, 2 tons, $9,800. Tél.: 567-0944.

DUSTER 1975, très économique, V-6. S'ad. 515 Mercier, 567-3334

DUSTER, 1975. Très bonne carosserie, 4 pneus Michelin hiver et été. Après 5hres, 843-8725.

DATSUN 610, 1974, 80,000 milles. Moteur A-1. $550. 843-7964.

DODGE ARrow 1979, GS 2.6, 16,000 km. Raison: transfert. Prix à discuter. Avant 4h 563-6087.

DODGE ASPEN 1976, propre, en bonne condition. $1,800. Jour: 846-4836. Soir: 846-4615.

DUSTER '74, auto., 6 cyl. Prix bas pour vente rapide. Cause: 3ième auto. 567-7448.

FIAT SPORT convertible 1979, Spider 2,000. 22,000 milles. Prix: $8,000. Tél: 562-3298.

FIESTA 1979, 39,500 km, en parfaite condition. Prix spécial. 564-7473 demandez Yves.

FORD Econoline 1972, 6 cyl., équipé, à vendre ou à échanger. $950. 567-3119

FORD LTD CROWN VICTORIA 1980.
36,000 milles, 1 an de garantie ou 20,000 km. Doit être vue pour être appréciée!
Tél.: 566-6707.

FORD MAVERICK, '73. 6 cyl., auto., 52,000. En très bonne condition, avec mags. 837-2715.

GARAGE ANDRE AUGER Camaro 79: $5,450. **PICK-UP** Chevrolet '76: $2,500. **MONTE-CARLO** '76: $2,650. **OLDSMOBILE** Cutlass '74: 43,000 mi: $1,250. **BUICK** Skylark: $3,250. **CHEVELLE** Laguna '74: $950. **TRIUMPH** convertible: $3,500. **CADILLAC** '56: $4,250. **CAMION** 1½ tonne Chevrolet: $675. **TOWING GMC:** $2,650. A voir à 1278, rte 220, St-Elie. 566-7707.

GRAND MARQUIS 1976, 2 portes, tout équipé, auto sport, 1 seul propriétaire: $1,495. S'adresser à 6, 10e Ave Sud. 562-1336, 569-5053, dem. André.

HONDA 1976, 54,000 milles, bon état, peinture neuve, pneus radiaux neufs. 569-3695 MICHEL.

HONDA Civic 1978, 61,000 km, très bonne condition. Après 5h 864-9752.

JAVELIN 1974, sport, original, 43,000 mi, 1 seul propriétaire. $1,500. Tél: 567-0735.

JEEP Cherokee 1975. Aucune offre raisonnable refusée. 567-6441.

LINCOLN 1979, 57,000 km. A vendre ou considérerait échange contre Cadillac 1959. 563-8022.

LINCOLN Mark V 1978, parfait état. En bas du prix de liste. Accepterais échange. 563-0309.

MONTE CARLO 1981, 2 tons, 267, 5,000 km. Cause de vente: retour à petite voiture. 563-4350

MONTE-CARLO LANDEAU '76: $2,500. A voir au 1468 McManamy. Après 5h: 567-8020.

MONZA 2+2, '75. V-8, manuel, s.f., s.d., peinture neuve et pneus radiaux neufs. Aussi 4 pneus H7815, 2 pneus 714. Tél.: 562-5383; 864-4659.

NOVA 1974, 69,000 mi, prix à discuter. De 4.30 h à 7 h: 563-0853.

NOVA 1976, 75,000 milles, peinture neuve, moteur 305, V-8. Tél.: 562-6111.

NOVA SS '73, 'hatch back': $750. Tél: 864-9838.

PINTO, '76. 2 portes, moteur reconditionné 1,100 m., amortisseurs et freins neufs. Tél.: 567-0095, après 5hres p.m.

PLYMOUTH Fury Sport 1975, 318, air climatisé, peinture neuve. $1,500. Si intéressé 566-7813

PLYMOUTH HORIZON standard 1978, à vendre. 562-8834.

PLYMOUTH Satellite Seabring 1972, 65,800 milles. 562-9655

PONTIAC FIREBIRD 1974, propre, bon état. 569-7963.

PONTIAC Firebird 1971, moteur 350 U.S. et transmission 29,000 milles, carrosserie refaite, très bonne condition: $925. S'ad. 403 Queen, Lennoxville chemin voisin Garage Dussault

PONTIAC GRANLEMANS, 1980, 25,000 km., bien équipée. Après 5h.: 567-9711.

PONTIAC GRAND PRIX LJ 1980, 2 portes, 27,000 km, en très bonne condition. Prix à discuter. Tél: 843-8250, 566-0309

PONTIAC Laurentian à vendre pour les pièces. 566-1973

PONTIAC PHOENIX 1980, traction avant, 6 cyl, parfaite condition. Après 5 h: 838-5694.

RABBIT DIESEL '79 De Luxe, 30,000 km, très propre. $6,500. Tél: 843-1051.

SERAIS ACHETEUR DE VOITURES USAGEES EN EXCELLENTE CONDITION, DE TOUTES MARQUES. 845-2101.

SPECIAL! ANTIQUITE
CADILLAC 1954 décapotble, très bonne condition.
CADILLAC 1968, décapotable, très bonne condition.
CADILLAC 1969, décapotable, pas chère, le moteur manque. Plus rens: Demander Denis:
563-8478.

SPIRIT 1981, 6 cyl, 'standard', 4,500 km, 4 'rallye-wheels'. Aussi **2 SCIES CIRCULAIRES** Black & Decker, **SCIE A CHAINE** Homelite '81. Le tout à l'état de neuf. Tél: 567-9629, 566-6381.

SPORT THUNDERBIRD 1978, sf, sd, très bonne condition, bas millage. 563-1001

TRANS AM 1980, noire, moteur turbo, $9,000. 562-2173

URGENT, CAUSE: DEPART: Vends Plymouth Fury III (Station Wagon) 1976, visible au 1620 Denault. Toute offre raisonnable acceptée. 563-4822.

VOLKSWAGEN SIROCCO, '78. Avec toit ouvrant, très propre, très bon état. $6,000. 843-4434.

VOLKSWAGEN BEETLE 1973, très équipée, très solide. Prix demandé: $900.00 --845--4513.

VOLKSWAGEN RABBIT 1978, 4 cyl., couleur rouge, manuelle. Jour: 563-6627; soir: 569-7391.

VOLVO 1972, restaurée de A à Z, 142 GT, 'overdrive', investi $3,500. Fais ton offre! 569-6119.

Un don à la Fondation des maladies du coeur, c'est une contribution à la santé du coeur.

ENCAN

26 juillet 1981, à 1h. p.m., Rang 8, Rock Forest, Camping Tivoli.

SERONT VENDUS: Tracteur Massey Harris 30, râteau de côté, planches de grange, articles de ménage, tôle, 1,000 pièces d'outils neufs, téléviseur, réfrigérateur, plusieurs bureaux antiques.
Tire de poneys avant l'encan
Lucien Houle, encanteur
R.R. 2, Waterville, Qué.
Tél: 837-2067
70118-23, 24, 25 juillet

AVIS LÉGAL

AVIS est par les présentes donné, selon l'article 31 de la Loi sur les Pouvoirs Spéciaux des Corporations L.R.Q., 1977, chapitre P-16) que la garantie, créée par un acte de fiducie passé devant Jean Mousseau, notaire, entre D. & M. DAIGLE INC. ET TRUST GÉNÉRAL DU CANADA, à titre de fiduciaire, portant la date officielle du 1er mai 1979 et enregistré au bureau d'enregistrement de Sherbrooke sous le numéro 254874, est devenu exécutoire à la suite du défaut de ladite Compagnie en vertu dudit acte de fiducie.
TRUST GÉNÉRAL DU CANADA
Es qualité de fiduciaire
Pour les détenteurs d'obligations de
D & M DAIGLE INC.
N-39657

AVIS PUBLIC

Prenez avis que Gosselin Express Limitée, détentrice du permis no Q-300320, s'adresse à la Commission des transports du Québec, afin d'obtenir le permis spécial suivant:
TRANSPORT RESTREINT - LONGUE DISTANCE - ROUTE RESTREINTE - CONTRAT
de Thetford Mines à la frontière Québec, Ontario, (port d'entrée): Rivière Beaudette pour le transport d'amiante destinée à Belleville, Ontario, pour le compte de Les Mines d'Amiante Bell Limitée.
Durée du permis: 364 jours ou jusqu'à la décision finale sur la demande de permis permanent.
Tout intéressé peut s'opposer à la dite demande en s'adressant à la Commission des transports dans les 5 jours de la 3e publication du présent avis dans ce journal.
1ère publication: 22 juillet
2ième publication: 23 juillet
3ième publication: 24 juillet
Sirois, Blanchard, Beaudette & Ass.
220 Grande Allée est, Suite 960, Québec
Procureurs de la requérante
N-39654

AGRICULTURE CANADA
DIRECTION GENERALE DE LA RECHERCHE
APPEL D'OFFRES

Des soumissions cachetées en vue de la rénovation du bâtiment #1 abritant les bureaux de l'administration et les laboratoires seront reçues jusqu'à 14 heures le 7 août 1981 par l'entremise du Bureau des soumissions déposées du Québec, 1680 ouest, rue King, Sherbrooke, J1J 2O9, conformément au document "Procédures et Principes Canadiens types régissant les bureaux des soumissions déposées lors des projets du Gouvernement Fédéral" deuxième édition, 1er avril 1970.
On peut se procurer les documents de soumissions sur dépôt de $25.00, au bureau de l'administration de la Station de Recherches, Lennoxville, Québec. Tout dépôt exigé pour les plans et devis doit être fait sous forme d'un chèque bancaire visé établi à l'ordre du Receveur général du Canada. Il sera remis sur retour des documents en bon état, au plus tard un (1) mois après la date d'ouverture des soumissions. Les dépôts non réclamés dans le délai spécifié seront confisqués au nom du Receveur général. En outre, il est convenu que le Ministère de l'Agriculture n'acceptera pas nécessairement ni la plus haute, ni la plus basse, ni aucune des soumissions.
On peut examiner les documents de soumission au bureau de l'Association de la Construction des Cantons de l'Est, 1680 ouest, rue King à Sherbrooke.
Ronaldo Boulanger,
Agent d'administration intérimaire,
Station de la recherche Agriculture Canada,
C.P. 90, Lennoxville, Qué.
J1M 1Z3
Téléphone: (819) 565-4702
70142

VENTE FIN SAISON

Avant d'acheter, demander nous un prix, ça vaut la peine.

DION CHEVROLET OLDSMOBILE INC.

2200 rue Sherbrooke, Magog. 843-6571

AVIS DE VENTE EN BLOC PAR SOUMISSIONS MEUBLES SCOTSTOWN LtÉE

Trust Général du Canada, Corporation légalement constituée, ayant son siège social à Montréal, Province de Québec, en sa qualité de fiduciaire, en vertu d'un acte de fiducie exécuté par Meubles Scotstown Ltée demande, par la présente, des offres d'achat en bloc pour l'actif grevé en sa faveur et ci-après décrit, par soumissions cachetées, portant clairement sur l'enveloppe la mention "SOUMISSION - MEUBLES SCOTSTOWN LTEE" et accompagnée d'un chèque visé représentant 20% de la soumission, lesquelles devront être reçues au 2532, rue King ouest, à Sherbrooke, Québec J1J 2E8, jusqu'à mardi le 28 juillet 1981, à 10 h 00 a.m.:

Usine de fabrication de meubles et ses dépendances avec équipement, machinerie, mobilier et outillage, de même qu'une résidence à revenus de deux (2) étages, situées sur la rue Albert, Scotstown (Québec).

L'actif pourra être examiné sur RENDEZ-VOUS SEULEMENT en communiquant avec M. ANDRE BONNEAU (819-565-4740). Liste d'équipement disponible sur demande.

Les conditions de vente seront fournies lors de la visite de l'actif ou en communiquant avec M. André Bonneau. Les conditions de vente font partie intégrante de chaque offre de soumission. Le fiduciaire ne s'engage à accepter, ni la plus basse, ni la plus haute, ni aucune des soumissions.

Tous les soumissionnaires sont invités à assister à l'ouverture des soumissions au 2532, rue King ouest, Sherbrooke (Québec), mardi le 28 juillet 1981, à 10 h 00 a.m., heure officielle de l'ouverture des soumissions.

Trust Général du Canada,
Fiduciaire

70113-17-18-22-23 juillet

Ephémérides

Il y a sept ans aujourd'hui, le 23 juillet 1974, la Grèce revenait à un régime civil, après sept ans de dictature militaire, et M. Constantin Caramanlis rentrait d'exil pour devenir premier ministre.

1973 — Le Pérou rompt ses relations diplomatiques avec la France à la suite d'un essai nucléaire dans l'océan Pacifique.

1962 — Le satellite américain Telstar relaie la première émission en direct des Etats-unis à l'Europe.

1958 — Premières femmes (quatre) à la Chambre des lords.

1952 — Le général Neguib prend le pouvoir en Egypte.

1945 — Ouverture du procès du maréchal Pétain.

1803 — Robert Emet, influencé par les Français, organise une rébellion en Irlande.

Il est né un 23 juillet:

— **Salvadore** de Madaraga, écrivain espagnol (1886-).

Décès = Avis divers = Remerciements

In memoriam

BERNIER, (Constance), 27 ans, Stratford-Centre, décédée le 21 juillet.
BOUSQUET, (Mme Antoinette), 68 ans, Magog, décédée le 22 juillet.
CHALIFOUX, (Suzanne), 17 ans, Richmond, décédée le 19 juillet.
CHAREST-DION, (Mme Antoinette), 83 ans, Sherbrooke, décédée le 22 juillet.
COUTURE, (M. Fernand), 61 ans, Sherbrooke, décédé le 21 juillet.
CROTEAU, (M. Zoël), 61 ans, Stratford, décédé le 22 juillet.
DUBREUIL, (M. Claude), 50 ans, Sherbrooke, décédé le 20 juillet.
DUPUIS, (M. Armand), 75 ans, Cowansville, décédé le 22 juillet.
LACROIX, (Mme Florence), 87 ans, Sherbrooke, décédée le 20 juillet.
MONDOU, (M. Joseph), 91 ans, Drummondville, décédé le 21 juillet.
NAULT, (M. Lucien), 60 ans, Sherbrooke, décédé le 22 juillet.
RICHARD, (Mme Jeanne), 66 ans, Sherbrooke, décédée le 21 juillet.
TAYLOR, (Mme Edna Violet), 87 ans, Sherbrooke, décédée le 21 juillet.

BERNIER (Constance)

— - A Sherbrooke, mardi le 21 juillet 1981 à l'âge de 27 ans, est décédée Mlle Constance Bernier, fille de Normand Bernier et de Aline Boisvert demeurant à Stratford Centre. Les funérailles auront lieu le vendredi 24 juillet. Le convoi funèbre partira de la salle Saint-Gabriel sous la direction de la Maison funéraire

Audet Ltée
457 avenue
Jacques-Cartier
Disraéli

à 14h45 pour se rendre à l'église Saint-Gabriel où le service sera célébré à 15 heures. Inhumation au cimetière du même endroit.

(23-24)

BOUSQUET (Antoinette)

— - Au Centre hospitalier Saint-Vincent de Paul de Sherbrooke, le mercredi 22 juillet 1981 à l'âge de 68 ans, est décédée Mme Maurice Bousquet, née "Melin" Antoinette Dubois, demeurant au 53 avenue du Parc à Magog.

Les funérailles auront lieu le samedi 25 juillet. Le convoi funèbre partira des salons funéraires

Robert et Marc Brien Ltée
280 Saint-Patrice ouest
Magog
843-3700

à 9h45 pour se rendre à l'église Saint-Patrice où le service sera célébré à 10 heures. Inhumation au cimetière Saint-Patrice. Heures d'ouverture: 14 à 17 heures et 19 à 22 heures; samedi des 8 heures 30. La dépouille mortelle sera exposée à partir de 19 h eures jeudi 23 juillet.

(23-24)

CHALIFOUR (Suzanne)

— - En Colombie-Britannique, le 19 juillet 1981, à l'âge de 17 ans, est décédée Mlle Suzanne Chalifour, fille de M. Conrad Chalifour et de Mme Laurette Lebel de Richmond. Les funérailles auront lieu le samedi 25 juillet 1981. Le convoi funèbre partira des salons funéraires

J.H. Fleury Inc.
198 Adam Richmond
826-3747

à 10h45 pour se rendre à l'église Ste-Famille de Richmond ou le service sera célébré à 11h. Inhumation au cimetière de Warwick. Heures de visites: jeudi 7 à 10h. p.m.; vendredi 14 à 17h. et 19 à 22 h. Jour des funérailles: 9h.

(22-23)

REMERCIEMENTS au ST-ESPRIT pour faveur obtenue.
J.T.-M.R.
15627

REMERCIEMENTS

Ses enfants: M. Joseph L'Etoile, M. Mme Anatole L'Etoile, M. Mme Alcide L'Etoile, M. Mme Hervé Cayer (Thérèse), M. Mme Paul-Emile L'Etoile, remercient bien sincèrement toutes les personnes qui, soit par offrandes de messes, fleurs, cartes de condoléances, visites au salon, assistance aux funérailles ou de quelque manière que ce soit leur ont témoigné de la sympathie, lors du décès de

MME ANNA CHABOT L'ETOILE

survenu le 16 juin 1981

et les prient d'accepter ce témoignage de leur gratitude.

Veuillez considérer ces remerciements comme personnels.

15620

REMERCIEMENTS

M. J. Arthur Labonté, M. Mme Maurice Labonté, M. Mme Richard Labonté, M. Mme Marcel Lamoureux, M. Mme Pierre Durand, remercient bien sincèrement toutes les personnes qui soit, par offrandes de messes, fleurs, cartes de condoléancs, visites au salon, assistance aux funérailles ou de quelque manière que ce soit, leur ont témoigné de la sympathie, lors du décès de

M. EDOUARD LABONTE

survenu le 9 juillet 1981

et les prient d'accepter ce témoignage de leur gratitude.

Veuillez considérer ces remerciements comme personnels.

15621

REMERCIEMENTS

Son épouse Imelda Raiche-Charpentier, M. Mme CLément Charpentier, M. Mme Paul Charpentier, Mme Juliette Charpentier-Lapointe, M. Mme Normand Charpentier, M. Mme Moïse Charpentier, M. Mme Bernard Charpentier, M. Mme Gilles St-Martin (Marthe), M. Mme Yvon Montour (Paulette), remercient bien sincèrement toutes les personnes qui, soit par offrandes de messes, fleurs, cartes de condoléances, visites au salon, assistance aux funérailles ou de quelque manière que ce soit, leur ont témoigné de la sympathie lors du décès de

M. DONAT CHARPENTIER

survenu le 11 juin 1981

et les prient d'accepter ce témoignage de leur gratitude.
Veuillez considérer ces remerciements comme personnels.

15625

CHAREST-DION (Antoinette)

— - Au centre hospitalier St-Vincent de Paul, le mercredi 22 juillet 1981 à l'âge de 83 ans, est décédée Mme Antoinette Charest-Dion demeurant au 576 rue Prospect à Sherbrooke, épouse de feu Alphonse Dion. Les funérailles auront lieu le vendredi 24 juillet 1981. Le convoi funèbre partira des salons funéraires de la

Coopérative Funéraire de l'Estrie
530 Prospect
Sherbrooke
565-7646-47

à 13h40 pour se rendre à l'église Notre-Dame-du-Perpétuel-Secours où le service sera célébré à 14 heures. Inhumation au cimetière St-Michel de Sherbrooke. Visites: jeudi de 14 à 17 heures et 19 à 22 heures; vendredi ouvert à 10 heures.
Elle laisse dans le deuil ses enfants: Mme Pierrette Jacques de Sherbrooke; M. Mme Bernard Dion (Marie Julien) de Québec; Mme Marthe Dion de Québec; son frère M. Albany Charest (Aurare Boisvert); sa soeur Mme Pauline Charest de Sherbrooke; ses beaux-frères et belles-soeurs: Mme Ludovic Charest (Rose-Amande Dion); Mme Roméo Charest (Simone Fisette); M. Mme Zotique Pelland (Paulette Dion); Mme Roland Dion (Marie Alice Ménard); ses petits-enfants: Marie, Philippe et Daniel Jacques, Dominique, Nicolas, François, Marc, Antoine et Nathalie Dion; plusieurs neveux, nièces et amis.

(23-24)

COUTURE (M. Fernand)

— - A Sherbrooke, le 21 juillet à l'âge de 61 ans, est décédé M. Fernand Couture, demeurant à Scotstown époux de Thérèse Bergeron. Les funérailles auront lieu le jeudi 23 juillet 1981. Le convoi funèbre partira des salons funéraires

Bertrand Gaudreau
Scotstown, Qué.
Mme Alfred Lizotte,
représentante 657-4963

à 13h45 pour se rendre à l'église St-Paul de Scotstown où le service sera célébré à 14 hres. Inhumation au cimetière du même endroit. Heures de visite: 14h à 17h, 19h à 22h, le matin des funérailles, le salon sera ouvert à compter de 12h.

(22-23)

CROTEAU (Zoël)

— - A Stratford, le mercredi 22 juillet 1981, à l'âge de 61 ans, est décédé M. Zoël Croteau, époux de Jacqueline Labonville, demeurant à Stratford. Les funérailles auront lieu le 25 juillet. Le convoi funèbre partira de la salle Saint-Gabriel sous la direction de la Maison funéraire

Audet Ltée
457 avenue
Jacques-Cartier
Disraéli

à 10h45 pour se rendre à l'église Saint-Gabriel où le service sera célébré à 11 heures. Inhumation au cimetière du même endroit.

(23-24)

DUBREUIL (Claude)

— Au Centre hospitalier St-Vincent-de-Paul de Sherbrooke, le lundi 20 juillet 1981, à l'âge de 50 ans, est décédé M. Claude Dubreuil, époux de Rachel Emond, demeurant au 139 Jacques-Cartier N. à Sherbrooke. Les funérailles auront lieu le jeudi, 23 juillet 1981. Le convoi funèbre partira des salons funéraires:

Brien et Monfette Ltée
33 rue Bowen sud,
Sherbrooke, P.Q.
Alain Phaneuf, prés.
Tél.: 565-9393

à 10h15 pour se rendre à l'église St-Jean-de-Brébeuf où le service sera célébré à 10h30. Inhumation au cimetière St-Michel. Heures de visites: 14 à 17 heures et 19 à 22 heures; jeudi, salon ouvert à 8h30.

(21-22-23)

DUPUIS (Armand)

— - A Coaticook, le mercredi 22 juillet 1981 à l'âge de 75 ans, est décédé M. Armand Dupuis, époux de feu Jeanne Proulx, demeurant à Cowansville. Les funérailles auront lieu le samedi 25 juillet. Le convoi funèbre partira des salons funéraires

Charron et Fils Inc.
25 Wellington
Coaticook
849-4141

à 13h30 pour se rendre à l'église Saint-Wilfrid de Kingscroft ou le service sera célébré à 14 heures. Inhumation au cimetière de Kingscroft. Heures de visite: 14 à 17 heures et 19 à 22 heures; samedi le salon sera ouvert à partir de 12 heures.
Il laisse dans le deuil ses enfants: M. et Mme Claude Dupuis (Lorraine) de Waterville; Mme Lise Dupuis de Saint-Hyacinthe, ses petits-enfants: Suzanne, Paul, Francine, Sylvie, Linda; ses frères et soeurs: Fleur-Ange, Desneige, Edmour, Maurice, Dolorès, Fernand, Conrad, Marie-Claire, Georges et Yvette, une tante, Mme Marie-Ange Inkell-Perras.

(23-24-25)

LACROIX (Florence)

— - Au centre hospitalier d'Youville de Sherbrooke, le lundi 20 juillet 1981, à l'âge de 87 ans, est décédée Mme Florence Lacroix, née Florence Fontaine épouse de feu Emile Lacroix. L'incinération a eut lieu au

Crématorium de la Coopérative funéraire de l'Estrie
530 Prospect
Sherbrooke
565-7646-47

Mme Lacroix laisse dans le deuil ses frères: M. Armand Fontaine et M. Alfred Fontaine.

(23)

MONDOU (Joseph)

— - A Drummondville, le mardi 21 juillet 1981 est décédé M. Joseph Mondou à l'âge de 91 ans. M. Mondou, époux de feu Phebée Cardin du 110 Cormier à Drummondville. Les funérailles auront lieu le jeudi 23 juillet 1981. Le cortège funèbre partira du Funérarium

Daniel Vachon Inc.
55, rue Notre-Dame
Drummondville, Qué.
1-819-478-1448

à 10h45 pour se rendre à l'église St-Pierre et Paul où les funérailles seront célébrées à 11h et de là au cimetière St-Majorique.
M. Mondou laisse dans le deuil ses enfants: M. et Mme Almanzor Mondou (Archange) de Drummondville; Mme Cécile Mondou-Houle de Drummondville; Mme Marie-Blanche Mondou de Longueuil; M. et Mme Georges Mondou (Yvette Blanchette) de Drummondville; M. et Mme Georges Allie (Marie-Claire) de Drummondville; M. et Mme Bruno Boissonneault (Clémence) de Drummondville; M. et Mme Donatien Mondou (Yvette Desjardins) de St-Bruno; M. et Mme Réal Mondou (Hélène Charest) de St-Hubert; ainsi que 33 petits-enfants et 35 arrière-petits-enfants, et plusieurs autres parents et amis.

(23)

NAULT (Lucien)

— - A Sherbrooke, le mercredi 22 juillet 1981 à l'âge de 60 ans, est décédé M. Lucien Nault, demeurant au 1321 rue Tétrault à Sherbrooke app. 2, époux de feu Elisabeth Filion. Les funérailles auront lieu le vendredi 24 juillet 1981. Le convoi funèbre partira des salons funéraires

A. Bélisle (1971) Inc.
Tél.: (819) 562-8866
505 Short
Sherbrooke
Prés.: Germain Gendron

à 13h45 pour se rendre à l'église St-Esprit où le service sera célébré à 14 heures. Inhumation au cimetière St-Michel. Ouverture du salon: 14 à 17 heures et 19 à 22 heures; le jour des funérailles à midi.
Il laisse dans le deuil, son fils: M. Jacques Nault de Sherbrooke; ses autres parents: Sr Marguerite Nault de la congrégation Notre-Dame; M. Mme Marius Nault (Marie-Paule); M. Mme Paul Nault (Thérèse); Mme Monique Nault; ses beaux-frères et belles-soeurs; son beau-père: M. Irénée Filion; Mme Lucia Filion; M. Mme Jean-Marie Bertz (Noella); M. Mme Gérard Boutin (Juliette); M. Mme Richard Côté (Rachel); M. Mme Laurent Filion (Cécile Jacques); M. Mme rosario Filion (Jeanne Couture); M. Mme Jean-Louis Filion (Huguette Lemieux); M. Mme Jean-Guy Filion (Blandine Jacques); M. Mme Benoit Lachance (Rose-Aimé Filion); Mme Jacqueline Filion; ainsi que plusieurs neveux et nièces et autres parents.

(23-24)

RICHARD (Mme Jeanne)

— - Au Centre hospitalier Hôtel-Dieu de Sherbrooke, le 21 juillet 1981, à l'âge de 66 ans, est décédée Mme Aimé Richard, née Jeanne Marchand, demeurant au 1427 Desjardins à Sherbrooke. Les funérailles auront lieu le vendredi, 24 juillet 1981. Le convoi funèbre partira des salons funéraires:

Brien et Monfette Ltée
33 rue Bowen sud
Sherbrooke, P.Q.
Alain Phaneuf, Prés.
Tél.: 565-9393

à 10h15 pour se rendre à l'église Notre-Dame du Perpetuel-Secours ou le service sera célébré à 10h30. Inhumation au cimetière St-Michel. Heures de visites:

La prison à vie pour l'agresseur du pape

ROME (AP) — Mehmet Ali Agca a été condamné mercredi à la réclusion criminelle à perpétuite pour la tentative de meurtre sur la personne du pape Jean-Paul II, le 13 mai dernier sur la place Saint-Pierre au Vatican.

Le jury a délibéré pendant six heures et demie.

Ali Agca, qui a reconnu avoir tiré sur le souverain pontife, n'était pas dans la salle d'audience quand le juge Severino Santiapichi a lu la sentence. Il avait déjà refusé d'assister aux deux premières journées de son procès en déclarant qu'il devait être jugé par une juridiction du Vatican et non par un cour italienne.

Son avocat commis d'office, Me Pietro d'ovidio, a annoncé qu'il verrait Ali Agca jeudi pour lui demander s'il comptait faire appel.

L'avocat a précisé qu'Ali Agca pourrait théoriquement demander une libération sur parole dans 28 ans, bien qu'il soit extrêmement peu probable que cela lui soit accordé étant donné "la gravité du crime".

Agca a été condamné à la perpétuité à la fois pour la tentative d'assassinat contre le pape et pour l'agression contre deux Américaines également blessées au cours de l'attentat.

Agca a été en outre condamné à une peine supplémentaire de dix ans, qui sera confondue avec la réclusion à perpétuité, pour détention illégale d'armes, présentation d'une fausse identité à la police et détention d'un faux passeport.

Le président du tribunal a précisé qu'Agca passera la première année de sa peine en isolement complet.

La loi italienne stipule en effet qu'un prévenu condamné à la prison à vie doit passer une partie de sa peine totalement isolé. La durée de cet isolement est fixée par un juge.

"Le verdict correspond pratiquement à ce que j'avais demandé", a déclaré le procureur Nicolo Amato à des journalistes à l'issue du procès. Il avait en effet demandé la prison à vie et une peine de 12 ans pour les autres accusations.

De son côté, la défense avait demandé aux jurés d'accorder les circonstances atténuantes à Agca ce qui aurait pu réduire sa peine à 30 ans de prison. L'avocat commis d'office avait décrit son client comme "un fanatique religieux...

Sud-Liban: une trentaine de morts dénombrés

BEYROUTH (AFP) — Au treizième jour des hostilités, les raids de l'aviation et les bombardements israéliens ont fait, hier, plus d'une trentaine de morts au moins au Sud-Liban, selon divers recoupements.

Une vingtaine de personnes ont été tuées ou blessées uniquement à l'endroit où s'élevait l'ancien pont de Qasmieh, à 8 kms au nord de Tyr, où deux passages aménagés pour pallier à la destruction du pont métallique, ont été bombardés par l'aviation israélienne. Les victimes étaient des personnes traversant à ce moment-là.

En début de soirée, l'agence palestinienne d'informations WAFA signalait que des vedettes israéliennes bombardaient les régions périphériques de la ville portuaire de Tyr à l'extrémité sud du pays, principalement constituées de grands camps de réfugiés palestiniens.

Sur le plan politique, la télévision libanaise a annoncé mercredi soir que les responsables libanais avaient affirmé à M. Philip Habib, représentant du président Reagan chargé actuellement d'obtenir un arrêt des hostilités au Liban, que le gouvernement libanais demeurait attaché au traité d'armistice libano-israélien conclu au lendemain de la guerre israélo-arabe de 1948, ainsi qu'aux accords conclus entre le Liban et l'OLP.

Le traité d'armistice

Les officiels libanais ont également, toujours selon la télévision libanaise, fait savoir que les autorités libanaises ne sont aucunement disposées à réviser ou à modifier le traité d'armistice libano-israélien.

Ils ont fait valoir, a poursuivi la télévision, qu'Israel tente vainement d'ignorer ce traité en refusant notamment de réactiver la commission d'armistice prévue par cet accord.

Par ailleurs, le gouvernement libanais a donné son accord pour l'achat auprès d'une société britannique de ponts préfabriqués destinés à remplacer les dix ponts qui ont été détruits par l'aviation israélienne au Sud-Liban.

(Laserphoto AP)

Trois villageoises libanaises sont accroupies, en pleurs, devant les ruines de ce que furent leurs demeures.

Informations secrètes livrées par... erreur

WASHINGTON (AFP) — Des informations secrètes ont été révélées par erreur par le passé à cause des dispositions de la loi américaine sur la liberté de l'information, ont affirmé mardi les responsables des principaux services américains de renseignement.

Ceux-ci souhaitent protéger désormais leurs services des effets de cette loi.

Déposant devant la commission sénatoriale chargée des activités de renseignement, M. Bobby Inman, directeur adjoint de la CIA (Central Intelligence Agency), principal service de renseignement des Etats-Unis, a ainsi affirmé que certaines "erreurs" dans la divulgation d'informations avaient constitué une "préoccupation énorme" pour la CIA.

La loi sur la liberté de l'information, votée en 1966, oblige le gouvernement fédéral à mettre à la disposition des citoyens américains les informations qu'ils demandent sur les activités de ses différents services — à quelques exceptions près, qui touchent à la défense nationale ou aux renseignements d'ordre fiscal.

En 1974, au plus fort de la campagne contre les activités de la CIA à l'intérieur des Etats-Unis, la loi a été amendée dans le sens d'une plus grande facilité pour les citoyens de recueillir des informations.

Vie en danger

Dans un cas au moins, a dit M. Inman, la vie d'un informateur de la CIA a été mise en danger à la suite de la publication de telles informations.

Dans d'autres cas, des informations confidentielles, fournies à la CIA par des gouvernements étrangers, ont été publiées. Le directeur adjoint de la CIA s'est refusé à fournir d'autres précisions à ce sujet.

Il a ajouté que cette loi contraignait en outre la CIA à assigner des employés qualifiés à l'étude des demandes d'information présentées par des citoyens américains.

Il a également réitéré les critiques formulées à de nombreuses reprises dans les milieux du renseignement, aux Etats-Unis et à l'étranger, contre cette loi rendue responsable de la baisse de la confiance dont jouissaient auparavant les services d'espionnage américains.

Le grand désordre

ROME (AFP) — Des scènes de désordre se sont produites mardi après-midi à la Chambre des députés du parlement italien, contraignant le président, Mme Nilde Jotti (communiste), à ajourner la séance au lendemain.

Mécontente d'être rappelée à l'ordre par Mme Jotti, le chef du groupe radical, Mme Maria Adelaide Aglietta a vivement protesté avant d'expédier le livre des règlements de la Chambre en direction de la présidence.

Le projectile a raté son but mais entretemps un autre député radical, M. Roberto Cicciomessere, s'était approché du bureau occupé par les membres du gouvernement, assénant de violents coups de poing sur la table.

Une cinquantaine d'huissiers ont dû intervenir pour empêcher que l'incident ne dégénère en véritable rixe.

Les deux parlementaires ont été expulsés de l'hémicycle.

Cessez-le-feu partiel accepté

BEYROUTH (AP) — Un porte-parole du cabinet du gouverneur de Saida, capitale provinciale du Sud-Liban, a déclaré mercredi qu'un cessez-le-feu partiel avait été accepté par l'armée israélienne à la demande de la Croix-Rouge libanaise dans la zone dévastée du pont sur la rivière Zahrani, pour permettre de relever les corps de 20 personnes que l'on suppose ensevelies dans les décombres.

Le porte-parole a indiqué que la défense civile libanaise et la Croix-Rouge s'étaient rendues sur les lieux, à 5h00 (heure locale); en principe, le cessez-le-feu devait prendre fin à 15h (heure locale).

Jeudi dernier, des avions israéliens avaient détruit le pont pour entraver les communications de la résistance palestinienne au Sud-Liban.

Les rebelles du Salvador acceptent de négocier

WASHINGTON (AFP) — Les rebelles salvadoriens ont accepté d'ouvrir des négociations avec le gouvernement du président Napoleon Duarte sur une solution politique au problème du Salvador, a annoncé mercredi à Washington M. Ruben Zamora, l'un des leaders du Front démocratique révolutionnaire (FDR), branche politique du "Front farabundo marti de liberation nationale (FMLN)".

Il s'agit de la première démarche en ce sens effectuée par le FDR vis-à-vis de la junte que le front qualifiait jusqu'alors de "marionnette des Etats-Unis", ayant même déclaré qu'il souhaitait négocier directement avec "le directeur du cirque et non avec les clowns".

Par ailleurs M. Zamora a confirmé l'authenticité d'un document des guérilleros récemment saisi par l'armée selon lequel "toute négociation entre le FDR et la junte du président Duarte devait être considérée comme une occasion donnée à la guérilla de gagner du temps et d'améliorer sa puissance militaire".

Toutefois, a assuré M. Zamora, cette position a changé. Le FDR, a-t-il dit, souhaite "ouvrir des négociations avec la junte de M. Duarte, avec la participation d'un groupe de médiateurs".

Charles plus populaire que sa mère?

LONDRES (AP) — Un sondage publié mercredi dans le Guardian indique que 63 pour cent des Britanniques pensent que la reine Elisabeth II devrait abdiquer en faveur du prince Charles, qui épousera lady Diana Spencer le 29 juillet prochain.

Mais sur les 774 personnes interrogées, 10 pour cent seulement estiment que la reine, âgée de 55 ans, devrait abdiquer immédiatement; enfin 24 pour cent préféreraient que la reine demeure sur le trône jusqu'à sa mort, et trois pour cent n'ont aucune opinion à ce sujet.

L'avion argentin disparu: une attaque soviétique?

BUENOS AIRES (AFP) — L'avion argentin porté disparu samedi lors d'un vol entre Téhéran et Larnaca (Chypre) "aurait été intercepté par des avions militaires soviétiques, a affirmé mercredi le porte-parole du ministère argentin des Affaires étrangères.

Il avait dévié sa route au dessus de la Turquie et "pour des raisons inconnues s'est dirigé vers l'Union soviétique", a indiqué le porte-parole.

Le porte-parole a précisé qu'il connaissait l'information publiée par l'agence sovietique Tass selon laquelle un avion non identifié avait pénétré en territoire soviétique "venant d'Iran", mais s'est refusé à établir un rapport direct entre les deux informations.

L'appareil, un quadrimoteur Canadair de la compagnie "Transporte Aereo Rioplatense", avait été loué à une société pour le transport de fret, mais le directeur général de la compagnie aérienne argentine, M. Jose Maria Pattetta, a refusé "pour des raisons d'éthique" de préciser de quelle société il s'agissait et quelle était la nature du fret.

Trois membres d'équipage argentins et un aide étranger se trouvaient à bord de l'appareil.

Le porte-parole du ministère argentin des Affaires étrangères et le gérant de la compagnie aérienne Transporte Aereo Rioplatense ont indiqué mercredi que le quadrimoteur, qui s'est dévié vers l'Union soviétique, avait perdu le contact radio avec le centre de contrôle d'Ankara (Turquie) au dessus de la ville de Van, près de la frontière avec l'Iran.

Le contrôle radar turc a suivi l'appareil jusqu'à ce qu'il pénètre l'espace aérien soviétique, sans que le contact radio puisse être rétabli.

Excellente coordination des Brigades rouges

ROME (AFP) — La manière dont les Brigades rouges ont annoncé mercredi la libération imminente de deux de leurs trois otages dénote une remarquable coordination entre leurs différentes cellules, relèvent les observateurs.

Entre la découverte du communiqué de Naples annonçant la "restitution" prochaine du notable démocrate-chrétien Ciro Cirillo et celle du communiqué de Milan annonçant la remise en liberté "provisoire" du cadre d'Alfa-Romeo Renzo Sandrucci, il ne s'est pas écoulé deux heures.

En outre, le communiqué de la colonne napolitaine a également été retrouvé à Rome dans la soirée à la suite d'un coup de téléphone anonyme à deux organes de presse. La "colonne Walter Alasia" (branche dure des B.R.) a pour sa part également diffusé deux mini-cassettes qui ont été retrouvées devant des établissements Alfa-Romeo à Arese et Sesto San Giovanni, en Lombardie, ainsi qu'à Turin (Piémont).

Il tue 6 personnes et se donne la mort

MONTBELIARD, France (AFP) — Un agent technique de l'usine Peugeot-Loire à Pont-de-Roide, près de Montbéliard (est de la France) a tué six personnes, mercredi après-midi, à l'aide d'une carabine .22 Long Rifle, avant de se suicider avec son arme.

Michel Weerler, 41 ans, a d'abord abattu sa femme, dont il était séparé, et l'amant de celle-ci. Il a ensuite tué une amie de son épouse et son compagnon qui se trouvaient en leur compagnie, dans une maison de Pont-de-Roide.

Michel Weerler s'est ensuite rendu, toujours armé de sa carabine, à l'usine Peugeot-Loire. Là, il a tiré sur M. Pierre Wouters, chef du personnel et sa secrétaire, Odile Prenez, qui ont été tués sur le coup.

Weerler s'est enfui à bord d'une voiture 104 Peugeot, et son corps a été découvert près de sa voiture.

Accident du Hyatt: $212 millions en poursuites

KANSAS CITY, Missouri (AFP) — Plusieurs victimes et parents de victimes de l'accident de l'hôtel Hyatt de Kansas City vendredi dernier ont déposé mardi et mercredi une série de plaintes en dommages et intérêts contre la chaîne, d'un montant total de $212 millions.

Deux survivants demandent chacun $101 millions, les parents de deux victimes réclament $2 millions chacun et les représentants des trois enfants d'une victime $6 millions.

Cent onze personnes étaient mortes et 188 autres avaient été blessées lorsque deux passerelles traversant le grand hall de l'hôtel s'étaient effondrées sur 1,500 personnes assistant à un bal.

D'autre part, le Kansas City Times affirmait, mercredi, que l'accident serait dû à des modifications apportées lors de la construction de l'immeuble de 40 étages, qui auraient rendu les passerelles plus fragiles que prévu par les architectes et ingénieurs. Le journal affirme également, citant des sources non-identifiées, que les services fiscaux (IRS) enquêtent sur la possibilité que des "pots-de-vin" aient été distribués à des inspecteurs des bâtiments chargés de délivrer un certificat pour l'immeuble.

Un ultime sursaut lors de l'exécution

JOHANNESBURG (Reuter) — L'ultime sursaut du désespoir de quatre condamnés à mort sud-africains qui cherchaient à échapper au gibet, a ramené récemment l'attention sur le fait que l'Afrique du Sud reste l'un des rares pays du monde où la peine capitale soit toujours régulièrement appliquée.

Six hommes - quatre noirs et deux blancs - ont été pendus le 10 juillet à la prison centrale de Pretoria, ce qui porte à 69 le nombre des exécutions en Afrique du Sud depuis le début de l'année, selon les statistiques officielles.

Ces six hommes avaient été condamnés pour meurtre, ce qui conduit automatiquement à l'exécution s'il n'y a pas de circonstances atténuantes. Un porte-parole des prisons a déclaré que les quatre noirs - Nalanhla Nthembu, Rani Silo, Moses Sonditshi et Jan Farlant - avaient empêché leurs gardiens d'ouvrir la porte de leur cellule quand ceux-ci étaient venus les chercher pour les conduire au gibet.

"Les gardiens lancèrent alors des grenades lacrymogènes et les pendaisons suivirent aussitôt", a ajouté le porte-parole. Deux gardiens furent légèrement blessés au cours de l'incident.

Un congrès charnière

LOURDES (AP) — Pour le cardinal Roger Etchegaray, archevêque de Marseille et président de la Conférence épiscopale française, le 42ème Congrès eucharistique international, qui prend fin jeudi à Lourdes, "est un congrès charnière".

"Les prochains congrès s'inspireront de Lourdes, a-t-il déclaré. Ils ne pourront pas être semblables à ceux qui ont précédé Lourdes".

En fait, avant même l'ouverture du rassemblement, le cardinal avait la conviction que, quelqu'en soit le déroulement, le Congrès "était déjà réussi".

"Je peux dire sans aucun chauvinisme, a-t-il dit, qu'aucun autre congrès n'a été aussi bien préparé, avec autant d'ampleur et de profondeur".

Mgr Etchegaray s'est dit aussi frappé par le sérieux des congressistes, "peuple bon élève, avec cahiers et carnets de notes", qui n'étaient pas des pélerins lourdais ordinaires, et par leur joie. Il a d'autre part souligné la présence des jeunes à Lourdes qui représentent un tiers des congressistes.

L'espionnage des pays amis autorisé par Carter

ATLANTA (AFP) — L'ancien président américain Jimmy Carter avait autorisé l'espionnage de plusieurs pays alliés des Etats-Unis pour empêcher l'exportation de certains matériels pouvant servir à fabriquer des bombes nucléaires, a révélé mardi l'Atlanta Journal.

Le quotidien cite notamment un ancien expert militaire du gouvernement Carter qui affirme que l'ancien président avait peu confiance dans le traité de non-prolifération nucléaire et les autres accords internationaux. En raison de ces craintes, déclare ce fonctionnaire qui n'est pas identifié, il avait autorisé que soient surveillés certains pays sans en référer au Congrès ni aux agences internationales.

"Nous devions utiliser nos services de renseignements pour savoir non pas ce qu'un pays affirmait faire mais ce qu'il faisait en réalité", a déclaré de son côté l'ancien secrétaire de la Maison-Blanche Hamilton Jordan.

L'ancien porte parole de M. Carter, M. Jody Powell, déclare pour sa part que l'ancien président "sentait la nécessité d'aller au-delà des traités et de surveiller certaines exportations suspectes". Les exportations surveillées auraient été notamment celles de matériels habituellement considérés comme sans lien avec le nucléaire.

Meubles d'Occasions
562-0535 ACHAT & VENTE
362 Galt ouest, Sherbrooke

AU CENTRE D'ACCUEIL
RESIDENCE 55 BROOKS
CHAMBRES ET PENSION
POUR PERSONNES AGEES
567-8931
soir:
565-7234

Mme Elisabeth Roy
directrice
62733x

BOIS NEUF DE TOUTES DIMENSIONS
2 x 3 x 8' 69¢ mc — 2 x 4 x 8' 96¢ mc
2 x 6 à partir de $225. 1000 pi.
2 x 8 à partir de $235. 1000 pi.
2 x 10 à partir de $240. 1000 pi.
OUVERT TOUS LES JOURS de 8 h a.m. à 5 h p.m.; samedi de 8 h a.m. à midi.
Les Ent. CHO-BER Inc.
Route 108, Lennoxville
(à 1½ mille de la ferme experimentale direction Cookshire)
566-7877 569-1126
63331x

DEUX NOUVEAUX SPECIALISTES DENTAIRES A SHERBROOKE

Le docteur Jean Cassar a obtenu son DEC au Champlain College à Lennoxville. Après avoir passé un an en physiologie à l'Université McGill, il a complété sa formation dentaire à l'Université de Montréal pour obtenir un Doctorat en médecine dentaire en 1978. Après avoir pratiqué la dentisterie à Magog pendant un an, le Dr. Cassar est retourné aux études à l'Université de Montréal pour obtenir un certificat en orthodontie en 1981. Il est heureux d'offrir ses services à la population de Sherbrooke et des environs.

Dr. Jean Cassar
Orthodontiste

Dr. Laurent Lemay
Pédodontiste

Le Dr. Lemay a obtenu son Doctorat en médecine dentaire à l'Université de Montréal en 1978. Il a pratiqué la dentisterie à Fleurimont pendant 1 an. Après avoir complété un certificat en pédodontie à l'Université de Montréal, il revient à Sherbrooke. Il est heureux d'offrir ses services à la population en tant que dentiste spécialiste pour enfants.

Sur rendez-vous à partir du 1er août 1981
Tél.: 566-8244 — 124, Wellington nord, 2e étage Place Wellington — Tél.: 566-5722
69797X