

LE SOLEIL
TÉLÉ

DU 9 AU 15 JANVIER 1999

La dame en noir est de retour à la télévision de Radio-Canada, en soirée et toujours en direct. L'animatrice passionnée restera fidèle aux orientations qui ont fait le succès de son émission.

Christiane
Charette
en direct

le mercredi à 20h à la SRC

LE SOLEIL
TELE

Télé-Magazine est édité au
925 chemin Saint-Louis, Québec
G1S 1C1, par LE SOLEIL,
division Groupe Unimédia Inc.
«Courrier de la deuxième classe, enreg-
istrement n° 1206».

Rédaction 686-3394
Publicité générale 686-3270
Publicité de détail 686-3435

Stations	VCR plus +	Câble
2 CJBR Rimouski (R.-C.)	02 (21)	03
2 CFAP Québec (TQS)	02 (35)	13
3 WCAX Burlington (CBS)	03	21
4 CFCM Québec (TVA)	04 (10)	07
5 WPTZ Plattsburgh (NBC)	83	23
5 CHAU Carleton (TVA)	05 (10)	02
TV5 TV5 Internationale (TV CINQ)	46	15
5 CBMT Montréal (CBC)		12
6 CJPM Chicoutimi (TVA)	26 (10)	06
6 CBGAT Matane (R.-C.)	25 (21)	07
7 CKRT Riv.-du-L. (R.-C.)	07 (21)	03
8 CIVV Sag.-L.-S.-J. (TQc)	08 (17)	02
9 CIMT Riv.-du-L. (TVA)	09 (10)	04
9 CIVG Sept-Îles (TQc)	09 (17)	02
11 CBVT Québec (R.-C.)	11 (21)	06
11 CFER Rimouski (TVA)	11 (10)	13
12 CKRS Jonquièr. (R.-C.)	21	03
12 CFCF Montréal (CTV)	12 (32)	25
12 CIVF Baie-Trinité (TQc)	12 (17)	12
13 CBST Sept-Îles (R.-C.)	13 (21)	06
15 CIVQ Québec (TQc)	15 (17)	08
15 CIVK Carleton (TQc)	15 (17)	08
20 GLOBAL Québec		03
22 CIVB Rimouski (TQc)	22 (17)	08
22 WVNY Burlington (ABC)	22	22
32 CIVK-1 Gascons (TQc)	15 (17)	08
35 CIVK-3 Gaspé (TQc)	15 (17)	08
40 CIVK-2 Percé (TQc)	15 (17)	08
57 WCFE Plattsburgh (PBS)	57	20
Télécom 9	-	09
Ass. nationale/Bourse/Horoscope	-	14
Canal Famille	56	16
RDI	98	19
Télé I Mag (région 03) 24		24
Canal Savoir	23	26
The Learning Channel -		27
TSN	43	28
LCN	-	29
MusiquePlus	55	30
Canal D	69	31
MusiMax	-	32
Réseau des sports (RDS)	53	33
WFFF (Fox) Burlington -		34
Canal Vie	-	35
Télétoon (Français)	-	36
Discovery	-	37
CTV Sportsnet	-	38
CBC Newsworld	-	43
A&E (Arts & Entertainment)	-	46
CNN	61	47
Showcase	-	48
Bravo	-	49
Super Écran	64	50
The Movie Network (TMN)	62	51



Beaux Dimanches

À 20h, à Radio-Canada, Cathy Jones et Gregory Charles coaniment « Prix du Gouverneur général pour les arts de la scène 1998 », émission enregistrée en novembre au Centre national des arts à Ottawa.

Ciné-cure spécial

Mardi à 20h, en primeur francophone à la télévision canadienne, Canal Vie présente « Mise en accusation », drame judiciaire avec James Woods.



Les Violons du Roy

Dimanche à 20h30, à TV5, voyez le second des deux concerts enregistrés cet été au Festival International de musique du Domaine Forget. Ils interpréteront des oeuvres de Bach, Mozart, Beethoven, Ravel et Moussorgski.

LÉGENDE

(TV) Émissions noir et blanc □ Émissions codées pour sourds ou malentendants

Si vous avez des plaintes à formuler au sujet de votre service de télévision par câble, veuillez vous adresser au :

Conseil des normes de télévision par câble

1910-350 rue Albert, Ottawa (Ontario) K1R 1A4 / Tél.: (613) 230-5442 (locaux) ou (800) 426-4170, Télécopieur: (613) 230-5679, Internet: www.ctsc.ca

AUX ABONNÉS DE VCR PLUS +

Pour enregistrer une émission, composez le code apparaissant dans l'horaire immédiatement après l'identification de chaque programme. Laissez le VCR Plus + sur le magnéto, s'il n'est pas intégré, et votre émission sera enregistrée automatiquement. © 1991 GEMSTAR Development Corp.

EN COUVERTURE

Le retour de la dame en noir



Christiane Charette est de retour à la télévision de Radio-Canada, en soirée et toujours en direct, pour nous faire partager sur le vif des rencontres avec des personnalités d'ici et d'ailleurs, provenant de tous les milieux. Elle accueillera chaque semaine ses invités dans des endroits propices à la conversation — restaurants, bars ou autres — un peu partout dans la région de Montréal et même à l'extérieur. On prévoit notamment réaliser une émission en direct du centre-ville de Toronto au cours de la Saison.

Christiane Charette en direct reste fidèle aux orientations qui ont fait le succès de l'émission. On pourra tout aussi bien consacrer une partie d'émission à un débat sur un fait de société controversé qu'accorder une édition complète à une personnalité fascinante ou traiter de sujets complètement différents. On profitera également de la visite d'écrivains et de personnalités de l'étranger, de festivals ou d'autres manifestations.

Des entretiens en profondeur, des discussions animées, des moments d'émotion, des découvertes... Christiane Charette en direct, le mercredi à 20h à la SRC.

Célébration 99

Dimanche à 19h, le réseau TVA, en collaboration avec Loto-Québec, diffuse cette émission en provenance du Théâtre Capitol de Québec. L'animation a été confiée à Sophie Lorain.



TÉLÉ ROMANS

LUNDI 11 JANVIER

17h00
11 6 7 2 12 WATA-TATOW
 Avec Mario Saint-Amand, Élyse Aussant, Fabien Dupuis. - Au lendemain des funérailles de Raymond, Simon est hanté par son père qui est mort avant qu'ils n'aient eu le temps de se réconcilier. Éprouvée par le deuil, Emilie s'accroche à Chicoine et cherche un moyen de quitter la maison familiale. □ 93492

19h00
11 6 7 2 12 VIRGINIE
 Avec Anne Dorval, Jean-François Pichette, Joëlle Morin. - Lucie apprend le départ de Daniel et ressent le besoin d'en parler avec Cathie. À titre de délégué syndical, Hugo fait en sorte que Daniel ne soit pas pénalisé pour avoir quitté son poste sans préavis. Pierre ne dévoile rien à Cécile sur ses activités liées à Dupras. □ 13256

19h00
11 6 7 2 12 VIRGINIE
 Avec Anne Dorval, Jean-François Pichette, Joëlle Morin. - Lucie apprend le départ de Daniel et ressent le besoin d'en parler avec Cathie. À titre de délégué syndical, Hugo fait en sorte que Daniel ne soit pas pénalisé pour avoir quitté son poste sans préavis. Pierre ne dévoile rien à Cécile sur ses activités liées à Dupras. □ 13256

22h00
8 9 12 15 15 22 32
35 40 PIGNON SUR RUE
 Marie-Claude et Karine dressent leur bilan annuel avec une vieille amie. Sébastien avoue son homosexualité. Karine et Dave font un plan pour réaménager l'appartement. Judith retourne au bateau à Beaucaire, sans Éric. 44324

20h00
11 6 7 2 12 BOUSCOTTE
 Léonie Bérubé s'occupe de Bouscotte, qui est alité en raison d'une grippe. Elle en profite pour tenter d'établir des ponts avec lui. Antoine est décidé à prendre des mesures concrètes pour contrer Marie-Victor, qui, selon lui, veut fonder une secte des anges. Samméque donne un cours de langue malécite chez les Bérubé. (1h) 96218

MARDI 12 JANVIER

17h00
11 6 7 2 12 WATA-TATOW
 Pour sortir sa famille de ses difficultés financières, Stéphanie veut augmenter son chiffre d'affaires. Michel est convaincu que sa mère a perdu son emploi par sa faute. Pour se sentir moins coupable, il accepte de faire des bijoux pour sa soeur. □ 51096

19h00
11 6 7 2 12 VIRGINIE
 Marc a une altercation avec l'un de ses élèves, Patrice. Justine sur-

prend Évelyne à faillir dans son bureau. Bazinet est à la recherche d'un nouveau professeur d'éducation physique. Julien discute de religion avec Lacaille. Virginie annonce à ses collègues qu'elle sera le remplaçant de Daniel. □ 64560

19h30
11 6 7 2 12 VIRGINIE
 Le nouveau professeur de gymnastique, Hercule Belhumeur, fait son entrée à Sainte-Jeanne-d'Arc et Virginie fait sa connaissance. Dominique révèle à Bernard et à Claude des détails de son séjour en Floride en compagnie d'autres membres de la secte et de leur gourou, Epicurion. □ 15874

19h30
11 6 7 2 12 CASERNE 24
 Avec Audrey Benoit, Anick Lemay et Roger Léger. - L'intégration de Claire parmi l'équipe de la caserne ne se fait pas sans heurts. Carmen semble un peu jalouse de la recrue. Ulric est dérouteré par le caractère entêté de Claire. Depuis l'arrivée de celle-ci, les pompiers sont trop dissipés. Albert prévient ses pompiers qu'il ne tolérera plus d'indiscipline. □ 65313

MERCREDI 13 JANVIER

17h00
11 6 7 2 12 WATA-TATOW
 Guy cherche à comprendre l'attitude glaciale de Benjamin. Angélique lui révèle qu'il est amoureux d'elle. Maude parle de son projet d'études à Vincent. □ 22110

19h00
11 6 7 2 12 WATA-TATOW
 Sophie est tellement excitée par le

19h00
11 6 7 2 12 VIRGINIE
 Le nouveau professeur de gymnastique, Hercule Belhumeur, fait son entrée à Sainte-Jeanne-d'Arc et Virginie fait sa connaissance. Dominique révèle à Bernard et à Claude des détails de son séjour en Floride en compagnie d'autres membres de la secte et de leur gourou, Epicurion. □ 15874

19h30
11 6 7 2 12 CASERNE 24
 Avec Audrey Benoit, Anick Lemay et Roger Léger. - L'intégration de Claire parmi l'équipe de la caserne ne se fait pas sans heurts. Carmen semble un peu jalouse de la recrue. Ulric est dérouteré par le caractère entêté de Claire. Depuis l'arrivée de celle-ci, les pompiers sont trop dissipés. Albert prévient ses pompiers qu'il ne tolérera plus d'indiscipline. □ 65313

JEUDI 14 JANVIER

17h00
11 6 7 2 12 WATA-TATOW
 Sophie est tellement excitée par le

19h00
11 6 7 2 12 LA PART DES ANGES
 Avec Andrée Boucher, Élise Guilbault et Michel Dumont. / Inquiète, Rita décide de consulter Patricia pour des soucis de santé. Les manigances de Léo portent fruit et la reconnaissance de dette est retrouvée. Jean doit vivre le moment douloureux du départ de Charlie pendant que Lucie veut s'éloigner de Jérôme et se prendre en main. (1h) □ 11676

19h00
11 6 7 2 12 VIRGINIE
 Pierre se trouve en mauvaise posture, coincé entre Cécile et Dupras. Marie-Claude est de retour de voyage. Même si ses vacances ont été merveilleuses, elle craint que son beau rêve ne prenne fin, ne se sentant pas à la hauteur de son nouvel amant. Andrée se fait aguichante et menaçante à la fois devant Marc. □ 82658

20h00
11 6 7 2 12 LA PART DES ANGES
 Avec Andrée Boucher, Élise Guilbault et Michel Dumont. / Inquiète, Rita décide de consulter Patricia pour des soucis de santé. Les manigances de Léo portent fruit et la reconnaissance de dette est retrouvée. Jean doit vivre le moment douloureux du départ de Charlie pendant que Lucie veut s'éloigner de Jérôme et se prendre en main. (1h) □ 11676

20h00
11 6 7 2 12 LA PART DES ANGES
 Avec Andrée Boucher, Élise Guilbault et Michel Dumont. / Inquiète, Rita décide de consulter Patricia pour des soucis de santé. Les manigances de Léo portent fruit et la reconnaissance de dette est retrouvée. Jean doit vivre le moment douloureux du départ de Charlie pendant que Lucie veut s'éloigner de Jérôme et se prendre en main. (1h) □ 11676

TÉLÉ SPORTS

SAMEDI 9 JANVIER

8h00
12 WEEKEND FISHERMAN
 □ 39606

12h00
4 5 6 9 11 TOURNOI DE QUILLES EN ÉQUIPES
 Tournoi de quilles où s'affrontent six équipes de cinq quilleurs amateurs membres des Salons de quilles associés du Québec. 84644

12h30
12 WORLD WRESTLING FEDERATION SHOTGUN CHALLENGE. □ 79712

12h30
5 NBA INSIDE STUFF
 6279625

20h NFL ON GLOBAL
 Match éliminatoire de division. Équipes à confirmer. □ (D) 278460

13h00
3 CBS NCAA WOMEN'S BASKETBALL
 Penn State rencontre Arkansas. □ (D) 746460

15h00
15 SPORT AFRICA
 Magazine de l'actualité sportive en Afrique. 221977

14h00
12 WORLD OF SKIING
 5422

15h00
5 BOWLING
 5 PIN BOWLING. 49985

15h30
2 COUPE DU MONDE DE SKI ALPIN
 Extraits de différentes compétitions disputées à travers le monde. 847

16h00
2 AVENTURES EN NORD
 Magazine de plein air dans le Grand Nord. 354

4 5 6 9 11 MAGIE SUR GLACE BANQUE ROYALE CHAMPIONNAT PROFESSIONNEL DES ÉTATS-UNIS. Le championnat professionnel des États-Unis réunit les meilleurs pa-

timeurs, dont Kurt Browning, Ilija Kullik, Todd Eldredge, Rudy Galindo et plusieurs autres. 7967

5 NBC GOLF
 Les faits saillants de l'année dans le monde du golf de la PGA. 8949170

5 SNOWBOARDING WORLD CUP SNOWBOARDING. 4915

20h NFL ON GLOBAL
 Match éliminatoire de division. Équipes à confirmer. □ (D) 117002

17h00
5 NBC SPORT: FORD SKIING
 8028422

12 WORLD CHAMPIONSHIP WRESTLING SATURDAY NIGHT. 5809

18h30
5 HOCKEY NIGHT IN CANADA
 Les Islanders de New York rencontrent les Canadiens de Montréal. (D) 575083

12 THE HABS THIS WEEK
 □ 3793

19h00
11 6 7 2 12 LA SOIRÉE DU HOCKEY À RADIO-CANADA

12 CANADIAN BIKER
 Du Centre Molson à Montréal, match entre les Islanders de New York et les Canadiens. (D) 295267

22h00
5 HOCKEY NIGHT IN CANADA
 Les Oilers d'Edmonton rencontrent les Kings de Los Angeles. (D) 157712

DIMANCHE 10 JANVIER

10h00
12 CANADIAN BIKER
 78107

11h00
12 BOB IZUMI'S REAL FISHING SHOW
 30300

12h00
20 NFL BLAST
 Émission sur le football américain. □ 554768

57 ROD & REEL STREAMSIDE
 Péche. 320584

12h30
20 NFL ON GLOBAL
 Match éliminatoire de division. Équipes à confirmer. □ (D) 820403

13h00
3 CBS NCAA WOMEN'S BASKETBALL
 Tennessee rencontre Connecticut. □ (D) 218213

14h00
5 HOCKEY NIGHT IN CANADA
 Les Sénateurs d'Ottawa rencontrent les Red Wings de Detroit. (D) 990294

15h30
2 TÉLÉ-QUILLES
 Championnat opposant les équipes de quilles du Québec. (R) 968671

16h00
4 5 6 9 11 MAGIE SUR GLACE
 Championnat professionnel des États-Unis (suite et fin de la compétition débutée la veille, 16h00). En provenance de San Jose, en Californie. 1045

20h NFL ON GLOBAL
 Match éliminatoire de division. Équipes à confirmer. □ (D) 769045

20h00
5 ELVIS TOUR OF CHAMPIONS
 Spectacle de patinage artistique mettant en vedette Elvis Stolk, Katarina Witt, Philippe Candeloro, Elizabeth Manley et plusieurs autres. □ 23584

23h30
5 SPORTS LATE NIGHT
 WORLD CUP SNOWBOARDING. En provenance de Whistler, en Colombie-Britannique. (R) 27720

LUNDI 11 JANVIER

9h30
15 OLYMPICA
 LES JEUX D'HIVER. Aujourd'hui: les jeux d'Albertville de 1992. Rediffusion mardi, 6h00. □ 477701

16h45
15 GÉNÉRATION SENSATIONS
 Magazine consacré aux exploits sportifs. 5755332

22h30
2 100%
 Magazine sportif. (D) 73053

MARDI 12 JANVIER

6h00
15 OLYMPICA
 (R) 802299

6h30
2 110%
 (R) 10305

16h45
15 GÉNÉRATION SENSATIONS
 81850544

19h30
2 LE HOCKEY DES CANADIENS
 Les Canadiens de Montréal rencontrent les Red Wings de Detroit. (D) 552541

23h30
2 110%
 (D) 90541

MERCREDI 13 JANVIER

5h15
15 SPORT AFRICA
 (R) 7049023

16h45
15 GÉNÉRATION SENSATIONS
 50109856

19h30
4 5 6 9 11 FRICASÉE SPORTIVE
 □ (R) 1139

22h30
2 110%
 (D) 95481

JEUDI 14 JANVIER

16h45
15 GÉNÉRATION SENSATIONS
 84404068

VENDREDI 15 JANVIER

16h45
15 GÉNÉRATION SENSATIONS
 22204680

00h08
12 REEL TO REAL
 11927177

01h00
20 NFL TOUCHDOWN 1998
 Prochaine émission à 6h00. 837041

Consultez les canaux spécialisés

RDS, TSN, Sportsnet

et Fox aux pages

22, 23 et 24

DU LUNDI AU VENDREDI

6h00

11 6 7 2 12
PACHA ET LES CHATS
Dessins animés. 86459
3 CBS MORNING NEWS
□ 73343
4 SALUT, BONJOUR!
QUÉ BEC (D) 71985
5 6 9 11 SALUT,
BONJOUR!
LUNDI 714986

Chronique: "Automobile" avec Gabriel Gélinas; "Soins de beauté" avec Clodine Desrochers. (D)
MARDI 638299

Chronique: "animaux" avec Michel Pépin.
MERCREDI 193752

Chronique: "Mode" avec Nicole Bordeleau; "histoire" avec Marcel Tessier.
JEUDI 769375

Chronique: "Plein Air" avec Sylvie Bernier; "Nutrition" avec Brigitte Coutu.
VENDREDI 311318

Chroniques: "Multimédias" et "Internet" avec Danny J. Sohier; "Vins et fromages" avec Jules Roiseux. (3h) (D)
15 LES PRIX DU QUÉ-BEC 1997
LUNDI 267546

Aujourd'hui: le journaliste Gilles Marcotte pour le prix de littérature Athanase-David. (R)
OLYMPICA
MARDI 802299

À COMMUNIQUER (R)
MERCREDI 397771

PAS SI BÊTE QUE ÇA
JEUDI 917337

Voir samedi, 10h00. □ (R)
SI J'AVAIS LES AILES D'UN ANGE
VENDREDI 585318

CÔTE D'IVOIRE: LE COTON DE LA SAVANE.
Chantal-Sylvie Imbeault et Isabelle Rivard aident les femmes à participer aux structures coopératives déjà existantes en Côte d'Ivoire. (R)

12 SHARON MANN'S BODY TECH
64633

20 TELL-A-TALE TOWN
LUNDI 610614
MARDI 262657
MERCREDI 846077
JEUDI 393733

TELL-A-TALE TOWN
(3h)
VENDREDI 353196 □

22 ABC WORLD NEWS THIS MORNING
(1h) □ 23492

57 ASSIGNMENT THE WORLD
LUNDI 3404508

CABIN COUNTRY
MARDI 518034

6h15

57 WHAT'S IN THE NEWS
LUNDI 1264904

6h30

11 6 7 2 12
IRIS LE GENTIL PRO-FESSEUR
Dessins animés. 89072

2 110% 52701
3 NEWS
□ 56527

4 SALUT, BONJOUR!
Emission en cours. (2h30) (D) 754256

5 NEWSCHANNEL 5 SUNRISE
3441459

15

TÉLÉ MATIN
Informations. (2h) 422527

5

THE CBC MORNING NEWS
(2h) 284527

12 CANADA AM
(2h30) □ 474633

20 THIS MORNING LIVE
(2h30)
LUNDI 965558
MARDI 627102
MERCREDI 279145
JEUDI 758288 □

57 BLOOMBERG MORNING NEWS
330527

7h00

11 6 7 2 12
MATIN EXPRESS
Nouvelles produites par le Réseau de l'information. (2h) 14256

2 SHARKY ET GEORGES
81701

3 CBS NEWS THIS MORNING
(2h) □ 74411

5 THE TODAY SHOW
(2h) □ 6794053

8 9 12 15 15
22 32 35 40 TELE-TUBBIES
Jeu de cache-cache et de découverte pour les tout-petits. Rediffusion à 17h00. 56633

22 GOOD MORNING AMERICA
(2h) □ 12898

57 SESAME STREET
(1h) □ 831966

7h30

2 PUB
77508

8 9 12 15 15
22 32 35 40 CEN-DRILLON
LUNDI 35140
Dessins animés.

SPIROU
MARDI 59560

SOS CROCO!
□
MERCREDI 44058
JEUDI 15172
VENDREDI 57738 (R)

8h00

2 MON AMIE MAYA
79817

8 9 12 15 15
22 32 35 40 LES MOOMINS
LUNDI 40508
MARDI 66386

LE MARCHÉ AUX IMAGES
MERCREDI 59416

VIDÉOACTIVITÉ (R)
JEUDI 20530

CONNECT WITH ENGLISH (R)
VENDREDI 71844 (R)

57 BARNEY & FRIENDS
□ 953492

8h30

2 BIBI ET GENEVIÈVE
78188

15 BUS ET COMPAGNIE
Les aventures d'un groupe d'adolescents qui ont pour refuge un bus niché à l'intérieur d'une grange. 4143985

5 ARTHUR
10188

8 9 12 15 15
22 32 35 40 LA PEINTURE MODERNE AU QUÉBEC (1h)
LUNDI 745053

LES GRANDS COURANTS DE L'ART II
(1h)
MARDI 313034

LA LITTÉRATURE QUÉBÉCOISE DEPUIS 1960
(1h)
MERCREDI 956329

PLANÈTE TERRE
(1h)
JEUDI 411882

JEAN, MAÎTRE SPIRITUEL
(1h)
VENDREDI 895365

57 MR. ROGERS' NEIGHBORHOOD
□ 985091

9h00

11 6 7 2 12
LES 3 MOUSQUETAIRES
Anim.: Chantal Lamor, Gaston Lepage et Louis-Georges Girard. (1h) 62879

2 LES FILS À PAPA
Magazine sur les coulisses du show-business québécois. (1h) (D) 62237

3 DONNY & MARIE
Talk-show avec Donny et Marie Osmond. (1h) □ 82091

4 5 6 9 11
BLA BLA BLA
LUNDI 55985
Anim.: Danielle Ouimet. Talk-show. Inv.: Sonia Vachon. (R)

MARDI 13589
Inv.: Guy Corneau.
MERCREDI 57503
Inv.: spécial Jacques Normand.
JEUDI 26269
Inv.: André Melançon.
VENDREDI 86221
Inv.: Michel Laperrière. (1h)

5 LIVE: REGIS AND KATHIE LEE
(1h) □ 1549817

5 ROLIE POLIE OLIE
LUNDI 2894966
MARDI 2861638
MERCREDI 2758110
JEUDI 2725882

NODDY
VENDREDI 18196

12 SHARON MANN'S BODY TECH
65237

20 DOG CITY
□ 193237

22 PUB
(1h) 53121

57 TELE-TUBBIES
□ 976343

9h10

5 POLKA DOT SHORTS
LUNDI 60797904
MARDI 60764676
MERCREDI 60731348
JEUDI 60628820

9h15

15 LE JOURNAL DE TV5
83168256

9h20

5 THEODORE TUGBOAT
LUNDI 72744904
MARDI 72711676
MERCREDI 72788348
JEUDI 72675820

9h30

15 OLYMPICA
LUNDI 477701

LES JEUX D'HIVER. Aujourd'hui: les Jeux d'Albertville de 1992. Rediffusion mardi, 6h00.

LA 50È AVENUE
MARDI 921134
Voir lundi, 18h30. (R)

BONS BAISERS D'AMÉRIQUE
MERCREDI 202526
Voir mardi, 18h30. □ (R)

PANORAMA
JEUDI 150820

CAP AVENTURE
VENDREDI 702863
Voir jeudi, 18h30. (R) (R)

JEUDI 18004
SKINNAMARINK TV
VENDREDI 52028

8 9 12 15 15
22 32 35 40 PSYCHOLOGIE DE LA FAMILLE
(1h)
LUNDI 862275

ACTIVITÉS PHYSIQUES ET VIEILLISSEMENT
(1h)
MARDI 414218

SANTÉ MENTALE ET VIEILLISSEMENT
(1h)
MERCREDI 530684

PLANIFICATION DE LA RETRAITE
(1h)
JEUDI 512066

EDUCATIONAL PSYCHOLOGY
(1h)
VENDREDI 180047

12 TRAVEL TRAVEL
LUNDI 63029
HONOLULU.

TRAVEL, TRAVEL
MARDI 36893
BUENOS AIRES.

TRAVEL, TRAVEL
MERCREDI 54619
ORKNEY ISLANDS.

TRAVEL, TRAVEL
JEUDI 65511
PHILADELPHIA.

TRAVEL, TRAVEL
VENDREDI 16825
CANADIAN ROCKIES BY TRAIN. □

20 WORLD WILDLIFE FUND
LUNDI 844459

SHARON LOIS AND BRAM'S THE ELEPHANT SHOW
□
MARDI 489102
MERCREDI 412874

FOSTER PARENTS
□
JEUDI 527578

AMNESTY INTERNATIONAL
(1h) □
VENDREDI 155573 □

57 THE BIG COMFY COUCH
610275

10h00

11 6 7 2 12 LIZA
LUNDI 26091
MARDI 51367
MERCREDI 22481
JEUDI 80085

Liza Frulla fait profiter le public de sa curiosité, de sa passion pour les gens et de son intérêt pour une vaste gamme de sujets sociaux et culturels. (1h)

LE MONDE DE CLÉMENCE
VENDREDI 48689
Clémence DesRochers nous fait découvrir ou redécouvrir des richesses trop souvent négligées de notre patrimoine et des artisans nous révèlent des techniques, des façons de faire, des gestes parfois oubliés. (1h)

2 PLUS ÇA CHANGE... AVEC LOUISE DESCHÂTELETS
(1h) 66492

3 MAD ABOUT YOU
Comédie avec Helen Hunt et Paul Reiser. Diffusion de deux épisodes. (1h) □ 93546

4 5 6 9 11
TAILLEFER ET FILLE
LUNDI 64072

Thème de la semaine: cuisine méditerranéenne. Humus; wonton; aubergines grillées. (R)

MARDI 15386
Tapenade et légumes; poivrons farcis.
MERCREDI 22042
Casserole de poulet et citron; salade de fruits verts.
JEUDI 44004

Soupe portugaise; tarte citron et pêche.
VENDREDI 95318
Menu brunch; salade verte; tarte à la tomate. (1h)

5 SUNSET BEACH
Feuilleton avec Lesley-Ann Warren. (1h) □ 1544350

15 ZIG ZAG CAFÉ
(1h) 361701

5 LITTLE BEAR
3642968

12 DINI
(1h) □ 59140

20 FOSTER PARENTS
LUNDI 258530
MERCREDI 492145

INSPECTOR GADGET
□
MARDI 643473
JEUDI 781849 □

22 RICKI LAKE
(1h) □ 24633

57 PAPPYLAND
□ 321879

10h10

5 BABALOOS
LUNDI 56314985
MARDI 56381657
MERCREDI 56358329

PINGU
JEUDI 56245801
VENDREDI 56212573

10h15

5 GUESS WHAT
LUNDI 56304508
MARDI 56364980
MERCREDI 56268752

FRED PENNER'S PLACE
JEUDI 56235424
VENDREDI 56202196

10h30

5 MR. DRESSUP
90324

8 9 12 15 15
22 32 35 40 LE CINÉMA POPULAIRE AMÉRICAIN
LUNDI 52343

CHOIX ET UTILISATION DES MÉDIAS
MARDI 45893

L'ÉDUCATION CRITIQUE AUX MÉDIAS
(1h)
MERCREDI 989416

PROJET D'ENTREPRISE
(1h)
JEUDI 887882

LE MONDE DES AFFAIRES
VENDREDI 455863

20 100 HUNTLEY STREET
(1h) □ 598966

57 THE PUZZLE PLACE
□ 972527

11h00

11 6 7 2 12 LA VRAIE VIE
Anim.: Claude Saucier. Forum de discussion visant à aider à mieux comprendre divers phénomènes liés à la vie contemporaine. (1h) 13527

2 PUB
(1h) 86256

3 THE PRICE IS RIGHT
(1h) □ 73782

4 5 6 9 11 ALMER
Feuilleton. Version française de "Loving" avec Patricia Kalember, John Shearin et Ahnonou Ebubanks. 70508

5 ANOTHER WORLD
(1h) □ 7144594

15 POLEMIQUES
LUNDI 358237

Chaque semaine, des personnalités viennent débattre de leur point de vue sur l'actualité. (1h)

KIOSQUE
MARDI 993980
Les faits saillants de l'actualité commentés par des journalistes de la presse internationale. (1h)

MISE AU POINT
MERCREDI 779706
Magazine d'information proposant un regard original sur l'actualité helvétique et internationale. (1h)

STRIP-TEASE
JEUDI 646086
Voir lundi, 21h30. (1h) (R)

TEMPS PRÉSENT
(1h)
VENDREDI 676009 (R)

5 SESAME PARK
54546

8 9 12 15 15
22 32 35 40 GRAMMAIRE ET RÉDACTION
LUNDI 47850

GESTION DES RESSOURCES HUMAINES
MARDI 12744

12 MAD ABOUT YOU
Comédie avec Helen Hunt et Paul Reiser. □ 98904

22 THE MONTEL WILLIAMS SHOW
Talk-show. (1h) □ 11169

57 THE ADVENTURES FROM THE BOOK OF VIRTUES
□ 664962

11h30

4 11 LA VIE À...
156430

5 AU PROGRAMME
1906362

5 RACCOONS
55275

6 LA VIE AU...
9317492

8 9 12 15 15
22 32 35 40 LE MARCHÉ AUX IMAGES
LUNDI 55879

VIDÉOACTIVITÉ
MARDI 13473
Rediffusion jeudi, 8h00. (R)

IN ITALIANO
MERCREDI 84597

DESTINOS (R)
JEUDI 35801

DESTINOS
□
VENDREDI 93405 □ (R)

9 LES FRUITS DE LA PASSION
1573188

12 MONTREAL TODAY WITH LESLIE ROBERTS
(1h) □ 705695

20 WHAT'S FOR DINNER
LUNDI 225275
Pétoncles.
WHAT'S FOR DINNER
MARDI 877218
Sole pochée.
WHAT'S FOR DINNER
MERCREDI 256972
Boeuf rapide.
WHAT'S FOR DINNER
JEUDI 991004
Boulettes de viande.
WORLD VISION
VENDREDI 527009 □

11h45

4 5 6 9 11
J.E. EN DIRECT
Cette émission se poursuivra vers 12h30. 34743904

11h58

4 5 6 9 11 LE TVA, 21H00 MIDI
30024237

LES FILMS DE LA SEMAINE

Appréciation des films

Les chiffres placés immédiatement à côté du film réfèrent à la valeur artistique: (1) chef-d'œuvre, (2) remarquable, (3) très bon, (4) bon, (5) moyen, (6) médiocre, (7) minable. E: enfant, A: adulte
COPYRIGHT - Office des Communications sociales

SAMEDI 9 JANVIER

12h30

11 6 7 2 12 RUE CA-SE-NE GRES

(3) Fr. 1983. Drame social d'E. Palcy avec Garry Cadenat, Darling Légitimus et Joël Palcy. - Dans les années 30, l'enfance d'un jeune Martiniquais doué pour les études. - Traitement chaleureux. Cadre d'époque habilement évoqué. Illustration soignée. Interprétation d'un grand naturel. - A. (2h) 260151

13h00

(2) ERNEST FRAPPE ENCORE
(6) (Ernest Rides Again), E.-U. 1993. Comédie de J.R. Cherry III avec Jim Varney, Ron K. James et Linda Kash. - Avec un ami professeur, un hurluberlu se met à la recherche d'un vieux canon où seraient cachés les bijoux de la Couronne britannique. - Scénario sans queue ni tête. Gags burlesques usés. Réalisation banale. Cabotinage à outrance des interprètes. - A. (2h) 35828

14h00

(57) PIMPERNEL SMITH
(4) G.-B. 1941. Comédie dramatique réalisée et interprétée par Leslie Howard avec Francis L. Sullivan et Mary Morris. - Un paisible professeur aide des prisonniers de guerre à s'évader. - Transposition à la moderne des aventures du Mouron rouge. Humour britannique. Mise en scène alerte. Très bonne création de L. Howard. - E. (2h) (N/B) 673977

18h30

(2) SEUL DANS SON ROYAUME
(4) (King of the Hill), E.-U. 1993. Drame de moeurs de S. Soderbergh avec Jesse Bradford, Jeroen Krabbé et Lisa Eichhorn. - A St-Louis, dans les années trente, un jeune garçon doit se débrouiller seul pour subvenir à ses besoins après avoir été séparé des siens. - Bonne évocation de l'Amérique de la Dépression. Facture stylisée créant un univers fantasmatique. Interprétation sensible. - A. (2h) 986731

(4) 5 6 9 11 LE PETIT MONSTRE

(6) (Problem Child), E.-U. 1990. Comédie de D. Dugan avec John Ritter, Michael Oliver et Amy Yasbeck. - Réputé pour avoir fait les quatre cents coups, un garçon de sept ans qui a été abandonné après sa naissance sème la pagaille dans son nouveau foyer nourricier. - Ensemble caricatural et grotesque. Réalisation assez appliquée. Gags tombant à plat. Interprétation cabotine. - A. (2h) 697460

19h00

(8) 9 12 15 15 22 32
(35) 40 CONTE D'ÉTÉ
(3) Fr. 1995. Comédie de moeurs d'E. Rohmer avec Melvil Poupaud, Amanda Langlet et Gwenodèle Simon. - Un étudiant en vacances en Bretagne s'intéresse à trois jeunes femmes, sans toutefois parvenir à s'engager avec l'une d'elles. - Dialogues spirituels et fins avant présence sur l'image. Réalisation fluide et lumineuse. Personnages bien campés par de jeunes interprètes fort prometteurs. - A. (2h) 30489

20h00

(22) THE FLINTSTONES
(5) E.-U. 1994. Comédie fantaisiste de B. Levant avec John Goodman, Rick Moranis et Elizabeth Perkins. - Les tribulations de deux couples d'amis voisins qui vivent dans un

banlieue au temps de la préhistoire. - Transposition en action réelle d'un dessin animé populaire. Scénario dépourvu d'originalité. Personnages usés. Nombreux gadgets visuels. Interprétation dans le ton voulu. - E. (2h) 94064

20h30

(2) FRANKIE ET JOHNNY
(4) (Frankie and Johnny), E.-U. 1991. Comédie dramatique de G. Marshall avec Michelle Pfeiffer, Al Pacino et Hector Elizondo. - Un ex-détenu est embauché comme cuisinier dans un restaurant populaire où il s'éprend d'une jeune serveuse solitaire et plutôt morose. - Adaptation d'une pièce de théâtre. Mélange assez heureux de psychologie, de tendresse et d'humour. Illustration dynamique. Interprétation pleine d'assurance. (2h30) 398847

(4) 5 6 9 11 AUX

FRONTIÈRES DU TEMPS
(6) (Bridge of Time), E.-U. 1996. Aventures de J. Montesi avec Susan Dey, Robert Whitehead et Nigel Havers. - Après l'écrasement de leur avion au cœur de l'Afrique, une représentante de l'ONU et ses deux compagnons se retrouvent recueillis dans une cité secrète paradisiaque. - Téléfilm reprenant des thèmes et des clichés convenus. Péripiéties sans surprise. Réalisation routinière. Interprétation faible. - E. (2h) 321915

21h00

(8) 9 12 15 15 22 32
(35) 40 PRÉPAREZ VOS MOUTCHES

(4) Fr. 1977. Comédie de moeurs de B. Blier avec Gérard Depardieu, Patrick Dewaere et Carole Laure. - Déconcentré par la mélancolie chronique de sa femme, un homme invite un inconnu à lui venir en aide. - Situations outrées. Traitement d'une verve ironique. Nombreuses touches d'insolite. Interprétation inégale. (1h52) 6482511

22h55

(11) 6 7 2 12 LA FILATURE

(4) (Stakeout), E.-U. 1987. Drame policier de J. Badham avec Richard Dreyfuss, Madeleine Stowe et Emilio Estevez. - Deux policiers sont chargés de surveiller la maison d'une ancienne maîtresse d'un criminel dangereux qui vient de s'évader. - Curieux mélange de péripéties violentes et de gags bonhommes. Réalisation adroite. Jeu nuancé des acteurs. (2h30) 1981489

23h24

(4) 5 6 9 11 LE ROI PÊCHEUR

(3) (The Fisher King), E.-U. 1991. Comédie dramatique de T. Gilliam avec Jeff Bridges, Robin Williams et Amanda Plummer. - Une ancienne vedette de la radio qui a tout lâché à la suite d'une tragédie se lie d'amitié avec un clochard excentrique. - Réflexion troublante sur les paradoxes de la vie moderne. Passage habile de la comédie au drame. Mise en scène percutante. Jeu exceptionnel des deux protagonistes. (3h) 98001606

23h25

(8) 9 12 15 15 22 32
(35) 40 OUTREMER

(4) Fr. 1989. Drame psychologique réalisé et interprété par B. Roan avec Nicole Garcia et Marianne Basler. - Les destins différents de trois sœurs, filles de colons français vivant en Algérie dans les années 40 et 50. - Chronique familiale au ton amer. Construction narrative elliptique. Regard à la fois tendre et critique. Interprétation inégale. - A. (1h47) 41813422

23h30

(57) MCCABE & MRS MILLER
(3) E.-U. 1971. Western de R. Altman avec Warren Beatty, Julie Christie et René Auberjonois. - Une prostituée offre son aide à un

joueur qui a établi un saloon sur un terrain qu'il a gagné. - Traitement original des traditions du western. Images travaillées. Ensemble intéressant. Jeu insolite des vedettes. (1h20 appr.) 8807712

Minuit

(2) JOY
(6) Fr. 1983. Drame de moeurs de S. Bergon avec Claudia Udy, Gérard Antoine Huart et Agnès Torrent. - Un mannequin de renom mène une vie luxueuse et volage jusqu'au jour où elle rencontre le grand amour. - Scénario alambiqué inspiré d'une biographie de J. Laurey. Production prétexte à scènes sensuelles. Réalisation fort conventionnelle. Interprétation rudimentaire. (2h) 51756

(12) STILL OF THE NIGHT
(4) E.-U. 1982. Drame policier de R. Benton avec Roy Scheider, Meryl Streep et Sara Botsford. - Un psychiatre soupçonne une jeune femme mystérieuse du meurtre d'un de ses patients. - Exercice de style élégant et froid. Mise en scène sophistiquée. Rythme mesuré. Interprètes convaincants. (1h58) 77132

01h00

(5) REMBRANDT
(3) G.-B. 1936. Drame biographique d'A. Korda avec Charles Laughton, Gertrude Lawrence et Elsa Lanchester. - Les dernières années de la vie du célèbre peintre hollandais. - Intéressante évocation d'époque. Riche dialogue. Mise en scène spectaculaire et soignée. Jeu nuancé et intelligent de C. Laughton. - E. (2h) 39519

01h58

(12) A BLUEPRINT FOR MURDER
(4) E.-U. 1953. Drame policier d'A. Stone avec Joseph Cotten, Jean Peters et Gary Merrill. - Un homme s'efforce d'éclaircir le mystère entourant la mort de son frère et de sa nièce. - Intrigue habilement construite. Suspense soutenu. Interprétation efficace. (1h29) (N/B) 1435923

03h27

(12) ETHAN FROME
(4) E.-U. 1992. Mélodrame de J. Madden avec Liam Neeson, Patricia Arquette et Joan Allen. - Son épouse étant souffrante, un fermier fait appel aux services d'une infirmière dont il s'éprend. - Tragédie intimiste adaptée d'un roman d'Edith Wharton. Traitement par petites touches un peu trop délicates. Mise en scène exploitant au mieux les décors naturels. Jeu tout en finesse de J. Allen. - A. (1h39) 2583229

DIMANCHE 10 JANVIER

13h00

(2) À L'ATTAQUE PLEIN GAZ
(5) (Gung Ho), E.-U. 1986. Comédie de moeurs de R. Howard avec Michael Keaton, Gedde Watanabe et Mimi Rogers. - Leur usine ayant fermé ses portes, des travailleurs de Pennsylvanie tentent d'intéresser des industriels japonais à leur entreprise. - Caricature gentille et inoffensive. Approche peu vigoureuse. Mise en scène inégale. Interprétation sympathique. - A. (2h) 86132

(8) 9 12 15 15 22 32
(35) 40 CONTE D'ÉTÉ

(2h) Voir samedi, 19h00. 8565126

14h00

(5) THREE NINJAS
(5) E.-U. 1992. Comédie policière de J. Turlettaub avec Victor Wong, Michael Treanor et Max Elliott Slade. - Trois jeunes frères entraînés aux arts martiaux par leur grand-père ont maille à partir avec un trafiquant d'armes qui fente de les kidnapper. - Récit simpliste prétexte à des combats présentés dans un esprit de rigolade. Réalisation plus ou moins habile. Interprétation plutôt caricaturale. - A. (2h) 2312316

57 OUR TOWN

(4) E.-U. 1945. Drame de S. Wood avec William Holden, Martha Scott et Frank Craven. - Les heurs et malheurs des habitants d'une petite ville américaine. - Adaptation fidèle de la pièce de T. Wilder. Construction dramatique simple. Rythme souple. Sens du détail. Interprétation juste. - A. (1h30) (N/B) 177749

16h00

(5) À COMMUNIQUER
(2h) 8015958

17h00

(5) TOM AND HUCK
(5) E.-U. 1995. Comédie dramatique de P. Hewitt avec Jonathan Taylor Thomas, Brad Renfro et Eric Schweig. - Dans un village du 19e siècle, un gamin espionne est témoin d'un meurtre lors d'une escapade nocturne avec un copain. - Adaptation standard d'un roman de Mark Twain. Traitement manquant un peu de saveur et d'imagination. Illustration soignée. Interprétation alerte. - E. (2h) 44565

19h00

(22) THE NEW SWISS FAMILY ROBINSON

(5) G.-B. 1997. Aventures de S. Raffill avec Jane Seymour, David Caradine et James Keach. - Un couple et ses trois enfants se retrouvent naufragés sur une île paradisiaque après avoir été attaqués par des pirates. - Version moderne du roman "The Swiss Family Robinson" de Johan Wyss. Péripéties invraisemblables. Contexte naturel agréable. Interprétation convenue. - E. (2h) 52836

20h00

(2) TEQUILA SUNRISE
(3) E.-U. 1988. Drame policier de R. Towne avec Mel Gibson, Michelle Pfeiffer et Kurt Russell. - Un détective de la brigade des narcotiques surveille un vieil ami qui serait lié à un mystérieux criminel mexicain. - Scénario nourri de complexités et d'ambiguïtés intrigantes. Climat romantique dans la tradition du film noir. Illustration contrastée. Interprétation atterrante. (2h15) 5951377

(4) 5 6 9 11 LA DERNIÈRE CHANCE

(4) (Heart and Souls), E.-U. 1993. Comédie fantaisiste de R. Underwood avec Robert Downey Jr, Charles Grodin et Alfre Woodard. - Quatre anges gardiens chamboulent la vie d'un jeune homme dont ils utilisent le corps pour accomplir sur Terre un dernier souhait. - Variations sur un thème connu. Sentimentalité naïve et parfois charmante. Rythme primesautier. Performance savoureuse de R. Downey Jr. - E. (2h) 58294

20h30

(5) THE JUROR
(5) E.-U. 1996. Drame judiciaire de B. Gibson avec Demi Moore, Alec Baldwin et Joseph Gordon-Levitt. - Un gangster tente de forcer une jurée d'user de sa position afin de faire acquitter un mafioso. - Variations sur un thème maintes fois utilisé. Rebondissements sans réelle surprise. Réalisation de méfier. Interprétation ordinaire. (2h30) 6897861

22h32

(8) 9 12 15 15 22 32
(35) 40 L'ODEUR DE LA PAPAYE VERTE

(3) Fr. 1993. Drame de moeurs de T.A. Hung avec Tran Nu Yên-Khê, Lu Man San et Truong Thi Lóc. - À Saigon, une jeune servante à l'emploi de commerçants passe au service d'un musicien dont elle est amoureuse. - Observations minutieuses mettant en lumière la poésie cachée des gestes quotidiens. Sensualité merveilleusement suggérée. Interprétation dans le ton voulu. - A. (1h48) 7999738

23h15

(2) À COMMUNIQUER
(2h) 9221403

23h30

(57) THE GOLD RUSH
(1) E.-U. 1925. Comédie dramatique réalisée et interprétée par Charles Chaplin avec Mack Swain et Georgia Hale. - En Alaska, un vagabond part à la découverte d'un filon du précieux métal. - Mélange judicieux de pathétique et de comique. Technique simple et efficace. Jeu de mime remarquable de C. Chaplin. - E. (1h20 appr.) Film muet. (N/B) 8701584

23h56

(11) 6 7 2 12 NICK'S MOVIE

(3) All. 1980. Film d'essai réalisé et interprété par Nicholas Ray et Wim Wenders avec Ronee Blakley. - Avec l'aide d'un cinéaste allemand, un réalisateur américain atteint d'un cancer incurable décide de tourner un film sur ses propres expériences. - Œuvre intelligente, riche en éléments humains. Mélange de réalité et de fiction. Quelques passages pénibles. - A. (1h29) 2949316

LUNDI 11 JANVIER

13h00

(11) 6 7 2 12 LA MAIN AU COLLET

(3) (To Catch a Thief), E.-U. 1955. Comédie policière d'A. Hitchcock avec Cary Grant, Grace Kelly et Charles Vanel. - Un ex-voleur tente de prouver son innocence à la suite d'une série de vols sensationnels. - Ton badin. Rythme trépidant. Caméra habile. Beaux paysages. Interprétation délicate. - E. (2h) 91817

14h00

(2) UNE FEMME EN ENFER
(5) (Lies and Lullabies), E.-U. 1992. Drame psychologique de R. Hardy avec Susan Dey, Lorraine Toussaint et Piper Laurie. - Dans l'espoir de ravoir la garde de son bébé, une cocaïnomanie décide de reprendre sa vie en main. - Téléfilm aux problèmes abordés en termes plutôt simplistes. Nombreux clichés. Réalisation technique standard. Interprétation convaincante de S. Dey. (2h) 7904

20h00

(8) 9 12 15 15 22 32
(35) 40 COCKTAIL MOLOTOV

(4) Fr. 1979. Comédie dramatique de D. Kurys avec Elise Caron, Philippe Lebas et François Cluzet. - Les mésaventures d'une adolescente qui, au printemps de 1968, quitte la maison pour aller vivre dans un kibboutz en Israël. - Récit capricieux. Observations justes. Interprétation spontanée. (2h) 83140

Minuit

(12) PROJECT KILL
(6) E.-U. 1975. Drame policier de W. Girdler avec Leslie Nielsen, Gary Lockwood et Nancy Kwan. - Un officier de forces spéciales recherche en ex-collègue qui menace la sécurité du monde. - Intrigue fabriquée et peu crédible. Réalisation primaire. Interprétation neutre. (2h01) 46817541

02h01

(12) FISTS OF FURY III.
H.-K. 1980. Aventures avec Bruce Li, Ho Chung Dao. - Un expert en arts martiaux a maille à partir avec une organisation criminelle responsable du meurtre de son frère. (1h41) 9408386

LES FILMS suite

MARDI 12 JANVIER

13h00

11 6 7 2 12 PER-SUASION
(3) G.-B. 1995. Drame de mœurs de R. Michell avec Amanda Root, Ciaran Hinds et Susan Fleetwood. - En 1814, une jeune femme n'ose pas avouer ses sentiments à un officier de la marine dont elle est secrètement amoureuse. - Adaptation délicate du dernier roman de Jane Austen. Progression lente mais néanmoins prenante. Mise en scène souple. Interprétation sensible. - E. (2h) 35831

14h00

2 LA VÉRITABLE HISTOIRE DE CATHY MAHONE
(6) (Desperate Rescue: The Cathy Mahone Story). É.-U. 1992. Drame de R. Colla avec Mariel Hemingway, Clancy Brown et Jeff Korber. - Une jeune femme engage un commando pour libérer sa fille qui a été amenée de force au Moyen-Orient par son ex-mari. - Téléfilm manquant d'émotion. Variations peu subtiles sur un thème connu. Personnages mal cernés. Jeu fort inégal. - A. (2h) 8096

20h00

8 9 12 15 13 22 32 35 40 LE MARIAGE DE MARIA BRAUN
(3) All. 1978. Drame social de R.W. Fassbinder avec Hanna Schygulla, Klaus Löwitsch et Ivan Desny. - Les tribulations d'une femme qui atteint le succès financier dans l'Allemagne d'après-guerre. - Scénario complexe et riche en valeur symbolique. Traitement d'une froide objectivité. Excellente interprétation de H. Schygulla. (2h30) 397102

21h00

3 FAMILY OF COPS III
(6) Can. 1998. Drame policier de L. Sheldon avec Charles Bronson, Joe Penny et Kim Weeks. - Une famille de policiers enquête sur le meurtre d'un couple de milliardaires influents dans le milieu politique. - Téléfilm de série. Intrigue aux nombreux clichés. Réalisation standard. Interprétation monolithique de C. Bronson. (2h) 9102

Minuit

5 THE SANCTUARY SPARROW
(4) G.-B. 1995. Drame policier de G. Theakston avec Derek Jacobi, Sean Pertwee et Peter Copley. - Un moine tente d'élucider le meurtre d'un riche orfèvre dont a été accusé un ménestrel qui clame son innocence. - Episode de la série télévisée "Cadfael". Enquête policière habilement adaptée au contexte moyenâgeux. Réalisation adéquate. D. Jacobi à l'aise dans son rôle. - A. (2h) 31918

12 AN AFFAIR TO REMEMBER
(4) É.-U. 1957. Comédie sentimentale de L. McCarey avec Cary Grant, Deborah Kerr et Richard Denning. - Sur un bateau, deux voyageurs frivoles s'éprennent l'un de l'autre et se donnent rendez-vous à New York. - Étude psychologique nuancée. Traitement romantique. Réalisation adroite. Bons interprètes. - A. (2h29) 930961

00h30

11 6 7 2 12 LA RÉVOLTE DES ENFANTS
(5) Fr. 1991. Drame social de G. Poitou-Webér avec Michel Aumont, André Wilms et Clémentine Amouroux. - En 1847, une journaliste effectue un reportage sur une maison de redressement où des enfants

préparent en secret une mutinerie. - Projet ambitieux inspiré de faits authentiques. Approche simple. Contexte d'époque artificiel. Illustration chargée de digressions. Interprétation peu naturelle. - A. (2h) 413684

02h29

12 MEET JOHN DOE
(3) É.-U. 1941. Comédie satirique de F. Capra avec Gary Cooper, Barbara Stanwyck et Edward Arnold. - Un journal fabrique de toutes pièces un représentant de l'Amérique type. - Traits satiriques ingénieux. Mise en scène soignée. Ensemble vivant. Interprètes de valeur. - A. (2h14) (N/B) 81890771

MERCREDI 13 JANVIER

13h00

11 6 7 2 12 L'ÉTÉ DES VICTOIRES
(4) (Looking for Miracles). É.-U. 1989. Comédie dramatique de K. Sullivan avec Greg Spottiswood, Zachary Bennett et Patricia Gage. - Avant réussi grâce à un bluff à trouver du travail, un jeune Torontois s'arrange pour que son petit frère reste à ses côtés. - Téléfilm à l'approche sensible. Fable moderne sur le monde de l'enfance. Touches d'humour bien dosées. Mise en scène de métier. Interprétation convaincue. - E. (2h) 93435

14h00

2 LES AVENTURES DE DARWIN
(5) (The Darwin Adventure). G.-B. 1971. Drame biographique de J. Couffer avec Nicholas Clay, Susan Macready et Ian Richardson. - Au XIXe siècle, après un voyage dans le Pacifique, un savant développe une théorie sur l'évolution des espèces. - Aspect documentaire intéressant. Reconstitution historique artificielle. Interprétation peu convaincante. - E. (2h) 1936

19h30

2 LA JUSTICE DES AUTRES
(Tre de 2). (5) (A Matter of Justice). É.-U. 1993. Drame policier de M. Switzer avec Patty Duke, Martin Sheen et Alexandra Powers. - Un couple soupçonne leur belle-fille d'être responsable de l'assassinat de leur fils. - Téléfilm inspiré d'un fait vécu. Nombreuses longueurs. Réalisation standard. Interprétation honnête. (2h) Suite jeudi, 19h30. 5759771

20h00

4 5 6 9 11 FANTASMES
(4) (Sex and the Married Detective). É.-U. 1989. Drame policier de J. Frawley avec Peter Falk, Lindsay Crouse et Stephen Match. - Croyant avoir commis le crime parfait en tuant un amant infidèle, une séxologue réputée est démasquée par un détective fûté. - Episode de la série télévisée "Columbo". Intrigue assez ingénieuse. Mise en scène correcte. Interprétation adéquate. - A. (2h) 18416

23h28

11 6 7 2 12 LE PIANISTE
(5) (The Pianist). Can. 1992. Drame psychologique de C. Gagnon avec Gail Travers, Macha Grenon et Eiji Okuda. - Deux sœurs adolescentes ont le béguin pour leur voisin, un pianiste japonais de renommée mondiale. - Romanisme de feuilleton. Récit éparpillé. Quelques passages charmants. Interprétation nuancée des deux vedettes féminines. - A. (2h22) 66886329

Minuit

5 KINDERGARTEN COP
(5) É.-U. 1990. Comédie policière de I. Reitman avec Arnold Schwarzenegger, Pamela Reed et Richard Tyson. - Au cours d'une enquête criminelle, un policier se voit dans l'obligation de remplacer au pied levé une collègue engagée comme monitrice d'enfants. - Récit décousu. Mise en scène incertaine ponctuée d'effets faciles. Bon jeu de P. Reed. (2h) 75172

12 ALIENS
(3) É.-U. 1986. Science-fiction de J. Cameron avec Sigourney Weaver, Michael Biehn et Paul Reiser. - Des soldats aguerris sont dépêchés au secours d'une colonie d'humains installés sur une planète qui est peuplée de créatures monstrueuses. - Suite fort réussie du film "Alien". Présence aux scènes d'actions. Mise en scène à l'emporte-pièce. Interprétation déterminée. - A. (3h02) 25014356

03h02

12 THE JOE LOUIS STORY
(4) É.-U. 1953. Drame biographique de R. Gordon avec Coley Wallace, Paul Stewart et Hilda Simms. - La carrière tumultueuse du célèbre boxeur Joe Louis. - Accent mis sur les aspects sociaux et humains du sujet. Réalisation appliquée. Interprétation naturelle de C. Wallace. - A. (1h34) 4896337

JEUDI 14 JANVIER

13h00

11 6 7 2 12 FLETCH AUX TROUSSES
(4) (Fletch). É.-U. 1985. Comédie policière de M. Ritchie avec Chevy Chase, Dana Wheeler-Nicholson et Joe Don Baker. - Un journaliste enquête sur un trafic de drogues le long des plages californiennes. - Récit humoristique agréablement compliqué. Réalisation adroite. Ensemble coloré et divertissant. Interprétation volatile. - A. (2h) 48511

14h00

2 PAS UNE SECONDE À PERDRE
(6) Fr. 1990. Comédie de J.-C. Sussfeld avec Michel Leeb, Jean-Luc Bideau et Anne Létourneau. - Un jeune inspecteur du ministère de la Culture doit remplacer au pied levé un acteur de théâtre qui s'est cassé la jambe. - Téléfilm au récit fort léger. Humour potache. Mise en scène sans idée. Interprétation sympathique sans plus. - E. (2h) 2004

19h30

2 LA JUSTICE DES AUTRES
(Dern. de 2). (2h) Voir mercredi, 19h30. 5726443

20h00

4 5 6 9 11 GRAND-PÈRE JACK
(5) (Gramps). É.-U. 1995. Drame policier de B. May avec Andy Griffith, John Ritter et Casey Moses Wurzbach. - Un grand-père qui vient de débarquer chez son fils après des années d'absence se révèle un dangereux psychopathe. - Téléfilm utilisant à contre-emploi certains clichés du genre. Mise en scène conventionnelle. Interprétation inhabituelle de A. Griffith. (2h) 72240

23h57

11 6 7 2 12 AU NOM DE L'AMITIÉ
(5) (Class of '61). É.-U. 1992. Drame historique de G. Hoblit avec Clive Owen, Joshua Lucas et Dan Futterman. - En 1861, le début de la guerre de Sécession divise des étudiants d'une école militaire. - Téléfilm abordant les faits d'un point de vue tendancieux et fort superficiel. Traitement assez bavard. Réalisation correcte. Interprétation convenue. - A. (1h58) 2422646

Minuit

5 BURIED ON SUNDAY
(5) Can. 1992. Comédie satirique de P. Donovan avec Maury Chaykin, Paul Gross et Denise Virieux. - Les habitants d'une petite île canadienne qui réclament leur indépendance s'emparent d'un sous-marin nucléaire soviétique. - Histoire de politique-fiction manquant de mordant comique. Personnages sympathiques. Réalisation assez convaincante. Interprétation honorable. - A. (2h) 33776

00h30

2 LES BLEUS
(5) (Stripes). É.-U. 1981. Comédie d'I. Reitman avec Bill Murray, Harold Ramis et Warren Oates. - Les mésaventures de deux amis qui s'engagent dans l'armée et se retrouvent dans un bataillon d'inadaptés. - Variations peu originales sur un sujet déjà exploité. Mise en scène plutôt lâche. Quelques bonnes trouvailles. Interprétation enjouée. (2h) 9564

00h31

12 THE MAN IN THE GRAY FLANNEL SUIT
(4) É.-U. 1955. Drame psychologique de N. Johnson avec Gregory Peck, Jennifer Jones et Fredric March. - Un ancien officier tente de se faire une carrière dans le monde des affaires. - Adaptation intelligente d'un "best-seller". Mise en scène discrète. Contexte social bien évoqué. Interprétation convaincante. (3h15) 75581863

03h46

12 THE KLUTZ
(5) (Les Deux pieds dans la même bottine). Can. 1973. Comédie burlesque de P. Rose avec Claude Michaud, Louise Portal et Roger Michael. - Le hasard avant fait qu'il entre en possession de l'argent valet d'une banque, un étourdi a fort à faire pour échapper à la police et aux bandits. - Récit décousu. Réalisation agitée. Interprétation sympathique. - E. (1h33) 21369399

VENDREDI 15 JANVIER

13h00

11 6 7 2 12 PERRY MASON: LA FEMME QUI EN SAVAIT TROP
(5) (The Case of the Avenging Ace). É.-U. 1988. Drame policier de C.I. Nyby II avec Raymond Burr, Barbara Hale et William Katt. - Un avocat fûté défend un officier de l'armée de l'air soupçonné d'avoir assassiné une jeune femme. - Episode de la série télévisée "Perry Mason". Intrigue bavarde. Suspense peu prenant. Mise en scène routinière. Interprétation acceptable. - A. (1h) 39370

14h00

2 AUTRES LIEUX, AUTRES MOEURS
(5) (Foreign Nights). Can. 1989. Comédie dramatique de I.K. Mousallam avec Terri Hawkes, Youssef Abed-Alnour et Bushra Karaman. - Une adolescente palestinienne vivant au Canada s'enfuit de chez elle lorsque son père cherche à la marier à un cousin de Jérusalem. - Sujet intéressant. Scénario peu rigoureux. Réalisation maladroite. Interprétation naturelle. - A. (2h) 1196

20h00

4 5 6 9 11 MET-TONS LES VOILES
(5) (Nuns on the Run). G.-B. 1990. Comédie policière de J. Lynn avec Eric Idle, Robbie Coltrane et Camille Coduri. - Pourchassés par leur chef à qui ils ont dérobé une forte somme, deux criminels trouvent refuge dans une école dirigée par des religieuses. - Scénario aux recettes éprouvées. Humour assez facile. Mise en scène peu subtile mais entraînante. Interprétation acceptable. - A. (2h) 30844

23h00

8 9 12 15 13 22 32 35 40 PRÉPAREZ VOS MOUCHOIRS
(1h52) Voir samedi, 21h00. 2419467

23h28

11 6 7 2 12 LE SIGNÉ DU PAÏËN
(5) (Sign of the Pagan). É.-U. 1954. Drame historique de D. Sirk avec Jeff Chandler, Jack Palance et Ludmilla Tchérina. - Un centurion tente de sauver Rome de l'attaque des hordes d'Attila. - Intrigue naïve. Scènes spectaculaires. Interprètes de valeur. (1h57) 8557738

00h12

12 RISING SUN
(4) É.-U. 1993. Drame policier de P. Kaufman avec Wesley Snipes, Sean Connery et Harvey Keitel. - Deux policiers de Los Angeles enquêtent sur un meurtre commis dans les bureaux d'une grande entreprise japonaise. - Adaptation du roman de Michael Crichton. Quelques idées fascinantes. Recherche d'exotisme sophistiqué. Mise en scène efficace. Interprétation des plus satisfaisantes. (2h41) 53324264

00h30

2 LE FEU FOLLET
(5) (Fires Within). É.-U. 1991. Drame psychologique de G. Armstrong avec Jimmy Smits, Greta Scacchi et Vincent d'Onofrio. - Après huit ans d'emprisonnement, un Cubain quitte son pays pour la Floride où il découvre que sa femme a refait sa vie avec un autre homme. - Récit mélodramatique. Personnages manquant de substance. Contexte décrit de façon assez vivante. Interprétation valable. (2h) 62993

02h53

12 PUBLIC ENEMIES
(5) É.-U. 1995. Drame biographique de M.L. Lester avec Theresa Russell, Dan Cortese et Joseph Lindsey. - Dans les années 30, une campagnarde pousse ses garçons au crime. - Histoire trop schématisée inspirée de personnages de la mythologie américaine. Mise en scène sans surprise. Bons interprètes. (1h37) 84984581

SOLUTION DU PROBLÈME TH-51 Voir à la page 2

1 2 3 4 5 6 7 8 9 10 11 12
1 GELIFRACTION
2 AMITIE ROSSE
3 SES NUBILE T
4 TRES SENE AT
5 RI ESSAI ÈRE
6 OTITE TENTE
7 NEGOCO ROUTE
8 O UN BLENDES
9 MIE MAIS EST
10 IN VITE US I
11 ENDOS ROS AM
12 SEULES CÉSSE

LE SAMEDI 9 JANVIER

MATINÉE

6h00

- 4 5 6 9 11 PUB (1h) 10118
- 5 ACAPULCO H.E.A.T. (1h) 8556070
- 15 LES AVENTURES DE MO-MO 9665625
- 12 SHARON MANN'S BODY TECH 26267
- 20 TELL-A-TALE TOWN 589538
- 22 SAILOR MOON 55373

6h30

- 3 ANIMAL RESCUE 27809
- 12 UH, HO, THE GAME SHOW 18511
- 20 BLUE RAINBOW 953064
- 22 ZORRO 58996

6h50

- 15 REVUE DE PRESSE CANADIENNE (R) 96063199

7h00

- 11 6 7 2 12 LES CHATOUILLES 6291731
- 3 RUPERT 63199
- 4 5 6 9 11 SALUT, BONJOUR! Information. En provenance de Québec. (3h) (D) 959996
- 5 SATURDAY TODAY Actualités. (2h) 9645129
- 15 RÉFÉRENCE Inv.: Aldo Naouri, le perceur de secrets. 222606
- 12 BIRDZ 45731
- 20 CAREBEARS 682064
- 22 BILL NYE, THE SCIENCE GUY 87996
- 57 SESAME STREET (1h) 700880

7h02

- 11 6 7 2 12 BENJAMIN 6277151

7h15

- 11 6 7 2 12 CORINNE & COLLIN Dessins animés. 24528996

7h30

- 11 6 7 2 12 BOULEDOGUE BAZAR 2485731
- 3 ANATOLE 42606
- 15 VISIONS D'AMÉRIQUE (R) 5260606
- 5 KIT & KABOODLE 4355002
- 12 FLYING RHINO JUNIOR HIGH 31538
- 20 BLAZING DRAGONS 601199
- 22 NICK NEWS 99731

7h31

- 11 6 7 2 12 SOURIS DES VILLES, SOURIS DES CHAMPS Dessins animés. 74149

7h40

- 5 LITTLE BEAR 75456170

7h45

- 15 C'EST À DIRE Enseignement du français. La langue et le conte. (R) 26508422

7h50

- 5 THE BABALOOS 61604286

7h56

- 5 ARTHUR 61695538

8h00

- 11 6 7 2 12 LA BANDE À DINGO 53880

- 2 ENFANFORME 7088644

- 3 DUMB BUNNIES 20335

- 15 DÉ COUVERTE (R) 612170

- 12 WEEKEND FISHERMAN 39606

- 20 BUGS & TWEETY SHOW (1h) 554083

- 22 DISNEY'S HERCULES 51422

- 57 BARNEY AND FRIENDS 855644

8h15

- 2 FRIPE ET POUILLE 97592064

8h20

- 5 ROLIE POLIE OLIE 88904267

8h30

- 11 6 7 2 12 101 DALMATIENS Dessins animés. 52151

- 2 PUB 63460

- 3 FLYING RHINO JUNIOR HIGH 29606

- 15 BUS ET COMPAGNIE 4272441

- 5 PINGU 6275083

- 8 9 12 15 15 22 32 35 40 TELETUBBIES 43489

- 12 PULSE IN REVIEW 38977

- 22 DISNEY'S 1 SATURDAY MORNING

- Emissions pour enfants incluant: Brand Spanking New Dog; Recess et Pepper Ann. (2h) 305422

- 57 NODDY 854915

8h35

- 5 NODDY 49887441

9h00

- 11 6 7 2 12 COUACS EN VRAC 76731

- 3 CBS NEWS SATURDAY MORNING (2h) 28538

- 5 REBECCA'S GARDEN 5697915

- 5 SKINNAMARINK TV 65422

- 8 9 12 15 15 22 32 35 40 LES MOOMINS (R) 27441

- 12 THE SHOPPING CHANNEL (2h) 68070

- 20 GODZILLA 488719

- 57 ARTHUR 845267

9h15

- 15 LE JOURNAL DE TV5 83297712

9h30

- 11 6 7 2 12 DOUG 87335

- 2 VISION MONDIALE (1h) 476064

- 5 CARRIE WAITT 6275809

- 15 LE PETIT JOURNAL Journal d'information pour les jeunes. 346625

- 5 SPILLED MILK 71034

- 8 9 12 15 15 22 32 35 40 LES MILLE ET UNE NUITS Rediffusion dimanche, 9h00. 61373

- 20 MEN IN BLACK 706083

- 57 COMPUTER CHRONICLES 589199

10h00

- 11 6 7 2 12 PRINCESSE SISSI Dessins animés. 41606

- 4 5 6 9 11 BOUTIQUE TVA (1h) 35354

- 5 SAVED BY THE BELL 3561267

- 15 GÉNIES EN HERBE Emission-jeu pour les jeunes. 500996

- 5 COOL SHOTS 63625

- 8 9 12 15 15 22 32 35 40 MAIS OÙ SE CACHE CARMEN SANDIEGO? 72977

- 20 MYSTIC KNIGHTS 977644

- 57 THE NET CAFE 216731

10h30

- 11 6 7 2 12 ANIMANIACS Dessins animés. 72915

- 2 PUB (1h) 741880

- 5 HANG TIME 5693199

- 15 PAS SI BÊTE L'animal de la semaine: le cro-paud sonneur; comment apprendre à son chien à obéir; inv.: le Dr. Jean Gauvin. Rediffusion jeudi, 6h00. 608977

- 5 STREET CENTS 61606

- 8 9 12 15 15 22 32 35 40 SCIENCE-FRICTION Rediffusion dimanche, 9h30. 23625

- 20 THE NEW ADDAMS FAMILY 583183

- 22 THE BUGS & TWEETY SHOW (1h) 646557

- 57 PAINTING WITH BRENDA HARRIS 834151

11h00

- 11 6 7 2 12 FRANC-CROISÉ Jeu conçu pour mettre à l'épreuve l'imagination, la présence d'esprit, le vocabulaire et les connaissances générales des jeunes de huit à douze ans. 83460

- 3 BIRDZ 6199

- 4 5 6 9 11 CYBER CLUB Magazine portant sur le divertissement cybernétique. (1h) 55118

- 5 ONE WORD 8965118

- 15 LES CARNETS DU BOURLINGUEUR La survie dans le désert; un hypnotiseur de marmotte en Mongolie; la guerre des cafards. 253441

- 5 THE ADVENTURES OF ROBIN HOOD (1h) 40688

- 8 9 12 15 15 22 32 35 40 CENDRILLON Dessins animés. (R) 32712

- 12 HOUSE & HOME Diffusion de deux épisodes. (1h) 40286

- 20 EERIE INDIANA 186170

- 57 THE VICTORY GARDEN 945606

11h30

- 11 6 7 2 12 FAIS-MOI PEUR! Des jeunes de 12 à 14 ans, membres d'une bande nommée La Société de minuit, s'amuse à inventer des histoires effrayantes. 91489

- 2 LE SAVIEZ-VOUS? 3002

- 3 MYTHIC WARRIORS... GUARDIANS OF THE LEGEND 7828

- 5 CITY GUYS 8966847

- 15 RINCE TA BAINOIRE Magazine pour les 15-25 ans présenté par une équipe de six journalistes, traitant de sujets touchant à la culture et la vie quotidienne des jeunes. 254170

- 8 9 12 15 15 22 32 35 40 LES MALHEURS DE SOPHIE Rediffusion dimanche, 10h30. 33441

- 20 REAL KIDS, REAL ADVENTURES 194199

- 22 DISNEY'S 101 DALMATIANS 82731

- 57 DEBBIE TRAVIS' PAINTED HOUSE 946335

APRÈS-MIDI

12h00

- 11 6 7 2 12 LE MIDI 63267

- 2 LES PIERRAFEU (R) 36996

- 3 À COMMUNIQUER (1h) ATTENTION: diffusion d'un match éliminatoire de la Conférence américaine de football (AFC) à 12h00 ou à 15h30. Équipes à confirmer. 60441

- 4 5 6 9 11 TOURNOI DE QUILLES EN ÉQUIPES Tournoi de quilles où s'affrontent six équipes de cinq quilleurs amateurs membres des Salons de quilles associés du Québec. (1h) 84644

- 5 HANG TIME 5677151

- 15 JOURNAL DE TV5 622557

- 5 THE CANADIAN GARDENER 85286

- 8 9 12 15 15 22 32 35 40 MOLLY Les aventures d'une jeune collégienne confrontée aux réalités de la vie. (R) 14977

- 12 WORLD WRESTLING FEDERATION SHOTGUN CHALLENGE. (1h) 79712

- 20 POPULAR MECHANICS FOR KIDS 888575

- 22 THE NEW ADVENTURES OF WINNIE THE POOH 61809

- 57 BAKING WITH JULIA 858731

12h30

- 11 6 7 2 12 CINÉ MA RUE CASE-NEGRES. (2h) 260151

- 2 LE PETIT JOURNAL 54880

- 5 NBA INSIDE STUFF 6279625

- 15 HORIZONS FRANCOPHONES Magazine consacré à l'actualité de la francophonie du Sud. (R) 340441

- 5 COTTAGE COUNTRY 71070

- 8 9 12 15 15 22 32 35 40 LES MISÉRABLES 72489

- 20 NFL ON GLOBAL Match éliminatoire de division. Équipes à confirmer. (3h30 appr.) (D) 278460

- 22 SQUIGGLEVISION 89793

- 57 JACQUES PÉPIN'S KITCHEN: ENCORE WITH CLAUDE 583915

13h00

- 2 CINÉ WEEK-END ERNEST FRAPPE ENCORE (2h) 35828

- 3 CBS NCAA WOMEN'S BASKETBALL Penn State rencontre Arkansas. (2h30 appr.) Pourrait être diffusé à 16h00. (D) 746460

- 4 6 9 11 PUB (2h) 26118

- 5 PUB (3h) 2235644

- 5 COMPLÈTEMENT MARTEAU 40642

- 15 SPORT AFRICA Magazine de l'actualité sportive en Afrique. 221977

- 5 THE URBAN PEASANT 40624

- 8 9 12 15 15 22 32 35 40 CENT TITRES Entrevue avec Laure Adler, auteure de la biographie "Marguerite Duras"; reportage sur le cercle littéraire La Tourelle en Gaspésie; la science-fiction québécoise écrite par des femmes. (R) 19996

- 12 INVESTORS ON LINE (1h) 88460

- 22 PUB (5h) 813977

- 57 GREAT FOOD 920422

13h30

- 5 PUB (1h30) 266489

- 15 MAGELLAN SI L'APRÈS-GUERRE NOUS ÉTAIT CONTE (1re de 6). L'évolution de la Suisse entre 1945 et 1960. Mai 1945 en Suisse. Inv.: l'écrivain Yvette Z'Graggen, le cameraman au Ciné Journal Suisse, Georges Barthéles, Jean-Pierre Moulin, correspondant à Paris de la Gazette de Lausanne. Rediffusion à 3h15. 349712

- 5 MOVING ON 21511

- 8 9 12 15 15 22 32 35 40 FAIS-EN TON AFFAIRE Fabrica Delta; Cédrico, ou l'histoire d'un géant du Bos du fleuve. Rediffusion lundi, 23h30. 64460

- 57 CUCINA AMORE (R) 582286

14h00

- 15 MÉ DITERRANEO Magazine d'information. Rediffusion dimanche, 6h00. 352151

- 5 FASHION FILE Diffusion de deux épisodes. (1h) 64354

- 8 9 12 15 15 22 32 35 40 EN PLEINE NATURE SULAWESI, L'ÎLE ENSORCELÉE. Documentaire sur cet archipel de l'Indonésie qui abrite une faune étrange et mystérieuse. (1h) 73606

- 12 WORLD OF SKIING 5422

- 57 SATURDAY MATINEE PIMPERNEL SMITH (2h) (N/B) 673977

14h30

- 11 6 7 2 12 ON AURA TOUT VU! La gomme de pin à Charlevoix; des palmiers à Caraquet; le roi de la patate à Tadoussac; deux lamas à Québec. 22606

- 15 LES ARTS ET LES AUTRES (R) 337511

- 12 PET GUYS 1712

SAMEDI suite

15h00

- 11 6 7 2 12 REN-CONTRES SAUVAGES LE CARIBOU - LE FANTÔME DU NORD. 34557
- 2 PUB 1809
- 4 5 6 9 11 FLEURS ET JARDINS Suiets: les fougères; quoi faire avec son sapon de Noël?; recette: feuilleté d'escargots. (R) 9489
- 15 LE JOURNAL DE FRANCE 3 371286
- 5 BOWLING 5 PIN BOWLING. (1h) 49985
- 8 9 12 15 15 22 32 35 40 DROIT DE PAROLE (1h) (R) 44557
- 12 INSIDE TRACK 4557

15h30

- 11 6 7 2 12 PA-RENTS D'AUJOURD'HUI Chroniques et reportages visant à répondre aux préoccupations des parents. 27151
- 2 COUPE DU MONDE DE SKI ALPIN Extraits de différentes compétitions disputées à travers le monde. 847
- 3 À COMMUNIQUER Voir 12h00 et 13h00. (2h30 appr.) 734625
- 4 5 6 9 11 VINS ET FROMAGES Les vins d'Afrique du Sud; cépage: le "steen" / l'au'est-ce que la gravelle?; choix de fromage: bleuby; recette: galettes aux poires et au bleuby. (R) 8489
- 15 EURODISNEY Rediffusion dimanche, 7h00. 882606
- 12 FT FASHION TELEVISION 3557

16h00

- 11 6 7 2 12 L'AC-CENT FRANCOPHONE Émission qui témoigne de la réalité des communautés francophones du Canada sur le plan politique, social ou culturel. 46286
- 2 AVENTURES EN NORD Magazine de plein air dans le Grand Nord. 354
- 4 5 6 9 11 MAGIE SUR GLACE BANQUE ROYALE CHAMPIONNAT PROFESSIONNEL DES ETATS-UNIS. Le championnat professionnel des Etats-Unis réunit les meilleurs patineurs, dont Kurt Browning, Ilya Kulik, Todd Eldredge, Rudy Galindo et plusieurs autres. (2h) 7967
- 5 NBC GOLF Les faits saillants de l'année dans le monde du golf de la PGA. (1h) 8949170
- 15 FUNAMBULE Suzanne Gariépy et Frédéric Desager partent à la découverte des mots et de leur signification selon leur pays d'origine à travers des références documentaires de l'Internet et de courts reportages. Rediffusion lundi, 14h30. 632903
- 5 SNOWBOARDING WORLD CUP SNOWBOARDING. (2h) 4915
- 8 9 12 15 15 22 32 35 40 MARTIN L'ENCHANTEUR (1h) 23064
- 12 WORLD VISION (1h) 50538
- 20 NFL ON GLOBAL Match éliminatoire de division. Equipes à confirmer. (3h appr.) (D) 117002
- 57 TRAILSIDE: MAKE YOUR OWN ADVENTURE 702828

16h27

- 15 JOURNAL DE TV5 52865064

16h30

- 11 6 7 2 12 L'AR-CHE DE NOË Renseignements, conseils et reportages consacrés aux soins des animaux. Émission spéciale sur le Maroc; images du voyage de Louise Desrosiers; le facteur effectue le tirage d'un voyage au Maroc. (R) 35170
- 2 PLANÈTE PUB Les coulisses de l'industrie de la publicité au Québec et à l'étranger. (R) 538
- 15 FLEURS ET JARDINS Les azalées; les plantes d'intérieur; recette: filet de sole au porto; la protection des plantes menacées Rediffusion dimanche, 12h30. (R) 232967
- 57 PEOPLE NEAR HERE (R) 791712

17h00

- 11 6 7 2 12 AU DE-LÀ DES APPARENCES Avec Denise Bombardier. (1h) (R) 23847
- 2 HABITATION Magazine sur la rénovation domiciliaire. Les faux-finis; texture et transparence; des techniques simples; des produits efficaces; des murs uniques. 6354
- 5 NBC SPORT: FORD SKIING (1h) 8028422
- 15 JOURNAL SUISSE 376731
- 8 9 12 15 15 22 32 35 40 LES AVENTURES DE SHIRLEY HOLMES (R) 64170
- 12 WORLD CHAMPIONSHIP WRESTLING SATURDAY NIGHT. (1h) 5809
- 57 WASHINGTON WEEK IN REVIEW (R) 502098

17h30

- 2 LE GRAND JOURNAL (R) 118
- 15 THALASSA ESCALE AUX AÇORES. Les Açores, neufs îles détachées du Portugal, à l'ouest de l'Europe. Les marins y viennent et y reviennent parce qu'elles sont l'un des plus beaux symboles de la navigation et de l'escale. (1h15) (R) 6470441
- 8 9 12 15 15 22 32 35 40 SPIROU (R) 86880
- 57 WALL STREET WEEK (R) 782064

SOIRÉE

18h00

- 11 6 7 2 12 CE SOIR (R) 23335
- 2 DRAGUE-MOI! 731
- 3 NEWS Sous réserves. (R) 557
- 4 5 6 9 11 LE TVA, ÉDITION 18 HEURES (R) 7373
- 5 NEWS 2892373
- 5 SATURDAY REPORT (R) 8083
- 8 9 12 15 15 22 32 35 40 EXPLORATION LE MYSTÈRE DES SENS - L'OUÏE. Le sens de l'ouïe a évolué comme moyen d'assurer notre survie. Il comporte nuances culturelles et biologiques. Qu'en est-il de la physiologie de l'oreille? Que peut-il arriver lorsque les choses ne tournent pas rond? (1h) Rediffusion mercredi, 12h00. (R) 40880
- 12 PULSE (R) 2441
- 22 ABC WORLD NEWS SATURDAY (1h) (R) 97712
- 57 ANTIQUES ROADSHOW (1h) (R) 568606

18h30

- 11 6 7 2 12 FRANC JEU Magazine d'affaires publiques consacré aux sports. 47915
- 2 CINÉ FAMILLE SEUL DANS SON ROYAUME. (2h) 986731
- 3 CBS EVENING NEWS Sous réserves. (R) 809
- 4 5 6 9 11 CINÉ-EXTRA LE PETIT MONSTRE. (2h) 697460
- 5 NBC NIGHTLY NEWS (R) 2883625
- 5 HOCKEY NIGHT IN CANADA Les Islanders de New York rencontrent les Canadiens de Montréal. (3h30) (D) 575083
- 12 THE HABS THIS WEEK (R) 3793

18h45

- 15 À COMMUNIQUER 67733793

19h00

- 11 6 7 2 12 LA SOI-RÉE DU HOCKEY À RADIO-CANADA Du Centre Maison à Montréal, match entre les Islanders de New York et les Canadiens. (3h appr.) (D) 295267
- 3 ENTERTAINMENT THIS WEEK (1h) (R) 2625
- 5 JEOPARDY 8029151
- 15 JOURNAL DE FRANCE 2 (R) 363267
- 8 9 12 15 15 22 32 35 40 CINÉMA CONTE D'ÉTÉ. (2h) (R) 30489
- 12 STAR TREK: VOYAGER NIGHT. Science-fiction avec Kate Mulgrew. (1h) (R) 85712
- 20 THE NEW ADDAMS FAMILY Diffusion de deux épisodes. (1h) (R) 802606
- 22 STAR TREK: DEEP SPACE NINE (1h) (R) 14828
- 57 THE EDITORS 607642

19h30

- 5 NEW YORK WIRED 2889809
- 15 JEAN III Comédie théâtrale en trois actes avec Francis Perrin, Jacqueline Jehanneuf, Claude Nicol, Christian De Smet, Marion Dumas et Jean-Paul Bazziconi. (1h45) Rediffusion dimanche, 0h45. 2131967
- 57 THE MCLAUGHLIN GROUP 792441

20h00

- 3 EARLY EDITION (1h) (R) 1373
- 5 SATURDAY NIGHT LIVE BEST OF TELEVISION PARODIES. (1h) 2333809
- 12 THE PRETENDER (1h) (R) 94460
- 20 SATURDAY NIGHT LIVE SPECIAL BEST OF TELEVISION PARODIES. (1h) (R) 811354
- 22 SATURDAY NIGHT MOVIE THE FLINTSTONES. (2h) (R) 94064
- 57 AS TIME GOES BY Les voisins de Lionel ont mis leur maison en vente. Ce dernier se demande de quoi auront l'air les nouveaux arrivants. 607462

20h30

- 2 CINÉMA FRANKIE ET JOHNNY. (2h30) (R) 398847
- 4 5 6 9 11 CINÉ-EXTRA AUX FRONTIÈRES DU TEMPS. (2h) 321915
- 57 GOODNIGHT SWEETHEART Yvonne doit écrire une histoire pour son cours. 657147

21h00

- 3 MARTIAL LAW (1h) (R) 8809
- 5 THE PRETENDER (1h) 2346373
- 8 9 12 15 15 22 32 35 40 CINÉMA PRÉPAREZ VOS MOUCHOIRS. (1h52) (R) 6482511
- 12 AMERICA'S MOST WANTED (1h) (R) 81996
- 20 GLOBAL SPECIAL: MESSAGES OF HOPE: A BREAST CANCER SPECIAL Témoignages. (1h) (R) 831118
- 57 FAITH IN THE FUTURE (R) 958170

21h15

- 15 À COMMUNIQUER 31246354

21h30

- 15 PARIS CHIC CHOC Rendez-vous à Paris, capitale de la mode, pour y découvrir tous les aspects de la beauté, de la création et de l'esprit. Rediffusion à 0h45. 337977
- 57 MONTY PYTHON'S FLYING CIRCUS 563151

22h00

- 11 6 7 2 12 LE TÉ-LÉ JOURNAL (R) 64996
- 3 WALKER, TEXAS RANGER (1h) (R) 1996
- 5 PROFILER (1h) 2349460
- 15 JAZZ EN FOLIE (R) 623286
- 5 HOCKEY NIGHT IN CANADA Les Oilers d'Edmonton rencontrent les Kings de Los Angeles. (3h) (D) 157712
- 12 NIKITA END GAME. Espionnage avec Peter Wilson et Roy Dupuis. (1h) (R) 84083
- 20 OUTER LIMITS (1h) (R) 801977
- 22 FANTASY ISLAND (1h) (R) 13199
- 57 SESSIONS AT WEST 54TH PHISH / RUFUS WAINWRIGHT. (1h) 677793

22h30

- 11 6 7 2 12 LES NOUVELLES DU SPORT 1485118
- 4 5 6 9 11 LE TVA, ÉDITION RÉSEAU (R) 3762248
- 15 JOURNAL BELGE 609606

22h52

- 8 9 12 15 15 22 32 35 40 SÉRIE, JE T'AIME DÉFILE DE MODE. Edina tente désespérément de renoncer à l'alcool. (R) 65597625

22h55

- 11 6 7 2 12 TÉLÉ-SUSPENSE LA FILATURE. (2h30) 1981489
- 4 5 6 9 11 TVA SPORTS 39006267

23h00

- 2 LE GRAND JOURNAL (R) 4354
- 3 5 NEWS 1880 8957199
- 15 INDO LIVE (1h30) Rediffusion vendredi, 0h45. 703422
- 12 CTV NEWS (R) 51267
- 20 INSIDE COUNTRY DIANNE CARTER. (R) 178151
- 22 BAYWATCH (1h) (R) 96644
- 57 BBC WORLD NEWS 960915

23h14

- 4 5 6 9 11 TIRAGES DE "LA QUOTIDIENNE" - "BANCO" - "LOTTO 6/49" - "QUÉ BEC 49" - "EXTRA" 17554248

23h24

- 4 5 6 9 11 CINÉ-LUNE LE ROI PÊCHEUR. (3h) 98001606

23h25

- 8 9 12 15 15 22 32 35 40 CINÉMA OUTREMER. (1h47) (R) 41813422

23h30

- 2 LIBIDO Claudia Cardinal et Michel Létourneur se mêlent à la vie nocturne pour parler d'érotisme. 43847
- 3 ER (1h) 98083
- 5 20 SATURDAY NIGHT LIVE (1h30) (R) 1026248 818828
- 12 PULSE (R) 4540557
- 57 SATURDAY NIGHT MOVIE McCABE & MRS MILLER. (1h20 appr.) 8807712

23h45

- 12 SPORTS NIGHT (R) 87678002

Minuit

- 2 BLEU NUIT JOY. (2h) 51756
- 12 MOVIE STILL OF THE NIGHT. (1h58) 77132
- 22 PUB (6h) 5209861

00h30

- 3 PENSACOLA: WINGS OF GOLD (1h) 29652
- 15 SOIR 3 2149855

00h45

- 15 VIVEMENT DIMANCHE Émission de variétés. (2h30) 29399300

01h00

- 5 SATURDAY NIGHT LIVE (1h30) (R) 3564478
- 5 CBC LATE NIGHT REMBRANDT. (2h) 39519
- 20 COMEDY SHOWCASE (1h) Prochaine émission à 5h30. 651671

01h12

- 8 9 12 15 15 22 32 35 40 ATTENDEZ QUE JE VOUS RACONTE 6891519

01h30

- 3 WALKER, TEXAS RANGER (1h) (R) 330749

01h58

- 12 TELEVISION FEATURE A BLUEPRINT FOR MURDER. (1h29) (N/B) 1435923

02h24

- 4 5 6 9 11 PUB (1h) 4610045

02h30

- 5 THE NEW UNTOUCHABLES Diffusion de deux épisodes. (2h) 7850382

03h15

- 15 MAGELLAN (R) 9222403

03h27

- 12 TRIPLE FEATURE ETHAN FROME. (1h39) 25833229

03h45

- 15 VIVA HISTOIRES DE BÊTES, HISTOIRES DE BÊTES. (R) 1446565

MATINÉE**6h00**

- 4 5 6 9 11** PUB
(1h) 54132
5 CONAN: THE ADVENTURER
(1h) 7805382
15 MÉDITERRANÉO
(R) 691923
12 SHARON MANN'S BODY TECH
93519
20 TELL-A-TALE TOWN
535251
22 PUB
(5h30) 4221958

6h30

- 2** UN COIN DE CHEZ NOUS
81687
3 PUB
(1h) 451671
15 CAP AVENTURE
Une excursion de canot à glace sur le fleuve St-Laurent; Sylvie Marois, skieuse de télémark dans les Laurentides; Laurent Godon, sculpteur de glace, au carnaval de Cornwall en Ontario. (R) 884279
12 MR. MEN SHOW
87855
20 BLUE RAINBOW
521045

7h00

- 11 6 7 2 12** LES CHATOUILLES
6268403
2 VISION MONDIALE
(1h) 99316
4 5 6 9 11 SALUT, BONJOUR!
(3h) (D) 438039
5 PRINCESS GWENEVERE
9340377
15 EURODISNEY
(R) 701749
5 MAAMUITAAU
52687
12 WORLD VISION
(1h) 95584
20 NEVER ENDING STORY
250045
57 SESAME STREET
(1h) 289923

7h01

- 11 6 7 2 12** PETIT OURS
Dessins animés. 6171923

7h15

- 11 6 7 2 12** MONSIEUR BONHOMME
Dessins animés. 24422768

7h30

- 11 6 7 2 12** BOULEDOGUE BAZAR 2452403
3 CATHOLIC MASS 13720
5 JACK HANNA'S ANIMAL ADVENTURE 9144774
15 SINDBAD
Magazine des Maghrébins de Belgique. 713584
5 SPILLED MILK
(R) 68294
20 ACE VENTURA
166652

7h31

- 11 6 7 2 12** ARTHUR
Dessins animés. 2455590

7h40

- 11 6 7 2 12** FENNEC
Dessins animés. 89844923

8h00

- 11 6 7 2 12** LA BANDE À MUNSCHE
48584
2 IL EST ÉCRIT
LES ADVENTISTES DU 7e JOUR.
Émission à caractère religieux.
30233

- 3** BETTER HOMES & GARDEN
30279
5 SUNDAY TODAY
(1h) 6931403

- 15** HABITAT TRADITIONNEL
Aujourd'hui: Tunisie; derrière chaque porte, la Médina. (R) 191213
5 COTTAGE COUNTRY
(R) 53213

- 12** HOUR OF POWER
(1h) 96213

- 20** POPULAR MECHANICS FOR KIDS
544381

- 57** BARNEY & FRIENDS
327497

8h30

- 11 6 7 2 12** QUASI-MODO
Dessins animés. 47855

- 2** PUB
(1h30) 78381

- 3** THIS OLD HOUSE
90720

- 15** BUS ET COMPAGNIE
Les aventures d'un groupe d'adolescents se déroulant dans un bus niché à l'intérieur d'une grange.
4176213

- 5** THE CANADIAN GARDENER
(R) 52584

- 8 9 12 15 15 22 32**
35 40 TELETUBBIES
41805

- 20** MEN IN BLACK
543652

- 57** WISHBONE
326768

9h00

- 11 6 7 2 12** TIMON & PUMBAA
Dessins animés. 9744331

- 3** CBS SUNDAY MORNING
(1h30) 69687

- 5** MEET THE PRESS
(1h) 1645045

- 5** CORONATION STREET
(1h30) (R) 70331

- 8 9 12 15 15 22 32**
35 40 LES MILLE ET UNE NUITS 96107

- 12** MIRACLES NOW
23671

- 20** ANIMORPHS 630132

- 57** INSIDE ALBANY
300720

9h15

- 11 6 7 2 12** PARCELLES DE SOLEIL
Inv.: Jean-Philippe Brabant, 8 ans, qui souffre de dystrophie musculaire. Il réalise l'un de ses rêves en passant une journée à la Fondation Mira, qui forme des chiens guides.
63107818

- 15** LE JOURNAL DE TV5
83191584

9h30

- 11 6 7 2 12** FLIP FLOP
Jeu animé par Élyse Marquis avec des élèves de secondaire IV et V de toutes les régions du pays. 72039

- 15** LE PETIT JOURNAL
Journal d'information pour les jeunes. 825766

- 8 9 12 15 15 22 32**
35 40 SCIENCE-FRICTION
30039

- 12** HELLENIC PROGRAM
30403

- 20** IN TOUCH MINISTRIES
285126

- 57** NEW YORK WEEK IN REVIEW
459792

10h00

- 11 6 7 2 12** LE JOUR DU SEIGNEUR
Messe célébrée à la paroisse Saint-Joseph, à Chambly, par Jean Pilon, prêtre. (1h) 59749

- 2** CODE D'ACCÈS
Divertissement et informations générales pour les personnes alphabètes. Sujet: l'écriture de l'an 2000. 14799

- 4** QUÉBEC À LA UNE
94107

- 5** BOB VILA
3465039

- 5 6 9 11** BIBI ET GENEVIÈVE
(1h) 77738

- 15** DES TRAINS PAS COMME LES AUTRES
VENISE ET LA TOSCANE. À la découverte de Venise et de la Toscane à bord du célèbre train Orient Express. (1h30) (R) 913403

- 8 9 12 15 15 22 32**
35 40 MAIS OÙ SE CACHE CARMEN SANDIEGO?
67671

- 12** CANADIAN BIKER
78107

- 20** CLUELESS
449497

- 57** HANDY MA'AM WITH BEVERLY DEJULIO
788584

10h30

- 2** BOX OFFICE
96958

- 3** FACE THE NATION
10584

- 4** BIBI ET GENEVIÈVE
18126

- 5** REBECCA'S GARDEN
5580671

- 5** UNDERCURRENTS
32720

- 8 9 12 15 15 22 32**
35 40 LES MALHEURS DE SOPHIE
98519

- 12** THE CAR GUYS
29855

- 20** KENNETH COPELAND
636316

- 57** NEW YANKEE WORKSHOP
402132

11h00

- 11 6 7 2 12** SCULLY RENCONTRE
Anim.: Robert Guy Scully. 52126

- 2** HABITACTION
Magazine sur la rénovation domiciliaire. (R) 5045

- 3** YOU CAN QUOTE ME
9671

- 4 5 6 9 11**
E VANGÉLISATION 2000
Emission religieuse. (R) 18132

- 5** CARRIE WAITT
8925590

- 5** RIVERDALE
(1h) (R) 77942

- 8 9 12 15 15 22 32**
35 40 MARTIN L'ENCHANTEUR
LE BOSSU DE NOTRE-DAME. (1h) 73774

- 12** BOB IZUMI'S REAL FISHING SHOW
30300

- 20** KEY OF DAVID
745403

- 57** HOMETIME
424749

11h30

- 11 6 7 2** MÉDIAS
Reportages qui montrent l'envers du décor et posent les vraies questions sur l'industrie des communications, ses joueurs, ses règles, ses marchés, ses contraintes, ses batailles. 53855

- 2** ENFANFORME
(R) 5295478

- 3** HOMER'S WORKSHOP
1300

- 4 6 9 11**
COMPLÈTEMENT MARTEAU
Porte extérieure et principale à restaurer; fraisage de vis dans le bois. 19861

- 5** SAVE OUR STREET
8933519

- 5** INFO-SERVICE
80381

- 15** VINS ET FROMAGES
Voir samedi, 18h30. 733213

- 12** THE NEW WORLD WINE TOUR
11229

- 12** L'HEURE DE LA BONNE NOUVELLE
53855

- 20** GAME ON
746132

- 22** THIS WEEK WITH SAM DONALDSON & COKIE ROBERTS
(1h) 858381

- 57** THIS OLD HOUSE
425478

11h45

- 2** FRIPE ET PUILLE
20925836

APRÈS-MIDI**12h00**

- 11 6 7 2 12** LE MIDI
41671

- 2** LES PIERRAFEU
(R) 80710

- 3** À COMMUNIQUER
(1h) ATTENTION: diffusion d'un match éliminatoire de la Conférence nationale de football (AFC) à 12h00 ou à 15h30. Équipes à confirmer. 48853

- 4 5 6 9 11** FAIS-EN-TON AFFAIRE!
LA RÉGION NOUS SURPREND. Même dans les petites villes, les entreprises ne brassent pas que des petites affaires. (R) 25039

- 5** À COMMUNIQUER
(2h) 3541403

- 15** JOURNAL DE TV5
194300

- 5** MAN ALIVE
56300

- 8 9 12 15 15 22 32**
35 40 LE MONDE MERVEILLEUX DE DISNEY
L'ESPION AUX PATTES DE VELOURS (1re de 2). Comédie avec Hayley Mills, Dean Jones et Dorothy Provine. - Deux gangsters ayant dévalisé une banque et kidnappé la cuisinière sont découverts grâce à un chat siamois. (1h) 19590

- 12** SUNDAY EDITION
(1h) 57126

- 20** NFL BLAST
Emission sur le football américain.
554768

- 57** ROD & REEL STREAM-SIDE
Pêche. 320584

12h30

- 11 6 7 2 12** LA SEMAINE VERTE
Magazine consacré à l'agriculture, aux ressources naturelles renouvelables et à l'environnement. (1h) 294774

- 2** LE PETIT JOURNAL
32294

- 4 5 6 9 11** VISION MONDIALE (1h) 415039

- 15** FLEURS ET JARDINS
Voir samedi, 16h30. 829584

- 5** GREAT CANADIANS FOOD SHOW
81584

- 20** NFL ON GLOBAL
Match éliminatoire de division. Équipes à confirmer. (3h30 appr.)
(D) 820403

- 22** PUB (5h30) 932120

- 57** MOTORWEEK 354328

13h00

- 2** CINÉ WEEK-END
À L'ATTAQUE PLEIN GAZ. (2h) 86132

- 3** CBS NCAA WOMEN'S BASKETBALL
Tennessee rencontre Connecticut. (2h30 appr.) Pourrait être diffusé à 16h00. (D) 218213

- 15** VIVEMENT DIMANCHE
(2h) 834774

- 5** ALIVE
51958

- 8 9 12 15 15 22 32**
35 40 CINÉ MA CONTE D'ÉTÉ. (2h) Voir samedi, 19h00. 8565126

- 12** LAND OF THE MIDNIGHT SUN
Paysages variés, vie animale et cultures des régions situées au nord du 60e parallèle, incluant l'Alaska, le Yukon et les Territoires du Nord-Ouest. Pour apporter un saveur plus internationale, des comparaisons sont faites avec d'autres pays nordiques tels Norvège, Finlande, Suède et Russie. (1h) 39774

- 57** EASTENDERS
Diffusion de deux épisodes. (1h) 809233

13h30

- 11 6 7 2 12** SECOND REGARD
Anim.: Alain Crevier. Reportages, entretiens et dossiers scrutant la place du sacré et de la spiritualité dans la société d'aujourd'hui. 75126

- 4 5 6 9 11** PUB
(1h30) 881923

- 5** HEALTH SHOW
80855

14h00

- 11 6 7 2 12** DE BOUCHE À OREILLE
Magazine qui s'adresse à tous ceux qui s'intéressent aux pièces de théâtre, concerts, spectacles, films, livres, disques... et qui souhaitent être informés sur l'actualité culturelle. (1h30) Rediffusion lundi, 23h28. 588039

- 5** MOVIE
THREE NINJAS. (2h) 2312316

- 5** HOCKEY NIGHT IN CANADA
Les Sénateurs d'Ottawa rencontrent les Red Wings de Detroit. (3h appr.) (D) 990294

- 12** WORLD VISION TELETHON
LOVE THAT HEALS. (4h) 447107

- 57** SUNDAY AFTERNOON MOVIE
OUR TOWN. (1h30) (N/B) 177749

15h00

- 2** PUB
6749

- 4 5 6 9 11** BIBI ET GENEVIÈVE
(1h) 24749

- 15** LE JOURNAL DE FRANCE
3 923229

- 8 9 12 15 15 22 32**
35 40 LES RÉGLES DU JEU
L'avenir des grands magasins du centre-ville; les fausses accusations d'agressions sexuelles entre conjoints; entrevue avec Louise Arbour, avocate originaire de Montréal, maintenant procureur pour le Tribunal pénal de La Haye. (1h) (R) 15671

15h30

- 11 6 7 2 12** HORIZONS
LE PAYS DES BOUDDHAS D'OR. Dans une Birmanie oubliée par le temps, l'histoire d'un homme à la recherche d'un bon karma. Un périple au cœur d'un monde aux pagodes dorées, aux rochers magiques et aux jardins flottants. (1h) 832478

- 2** TÉLÉ-QUILLES
(1h) (R) 968671

- 3** À COMMUNIQUER
Voir 12h00 et 13h00. (2h30 appr.) 206478

- 15** ORAGES D'ÉTÉ: AVIS DE TEMPÊTE
Avec Annie Cordy et Jacques Dufilho. - Serge ne sait que penser au sujet de Bernard. Est-il coupable ou non de la mort de Maxime et de Christine? (1h35) (R) 7706774

- 57** IMPRESSIONISTS ON THE SEINE 351774

DIMANCHE suite

16h00

4 5 6 9 11 MAGIE SUR GLACE
Championnat professionnel des États-Unis (suite et fin de la compétition débutée la veille, 16h00). En provenance de San Jose, en Californie. (2h) 1045

5 MOVIE
A COMMUNIQUER. (2h) 8015958

8 9 12 15 15 22 32

35 40 EN PLEINE NATURE
L'HOMME CET ANIMAL - PARLE-MOI AVEC TES MAINS. Les origines animales du comportement humain. - Si l'être humain se distingue de l'animal par le langage, il communique tout autant sinon plus par des gestes et par mimiques. (1h) 22738

20 NFL ON GLOBAL
Match éliminatoire de division. Équipes à confirmer. (3h) (D) 769045

57 BURT WOLF'S TABLE
267381

16h30

11 6 7 2 12 BRANCHE
Émission pour ceux qui s'intéressent aux divers secteurs liés à l'informatique. 84652

2 ESCAPADES ET VOYAGES
768

57 JEWISH COOKING IN AMERICA
263565

17h00

11 6 7 2 12 LA COURSE DESTINATION MONDE
Huit jeunes parcourent la planète pendant vingt semaines au cours desquelles ils doivent réaliser quinze vidéos. (1h) 61213

2 PAS SI BÊTE QUE ÇA!
Les inséparables; le chat sacré de Birmanie; fracture de la patte chez un iguane; que signifie le ronronnement du chat; toi et ton homster; un programme pédagogique. (R) 1294

5 THE WONDERFUL WORLD OF DISNEY
TOM AND HUCK. (2h) Voir cinéma 44565

8 9 12 15 15 22 32

35 40 CIEL! MON PINARD
Inv.: Michel Montignac. (1h) (R) 29213

57 HEALTHWEEK
634519

17h05

15 JOURNAL SUISSE
59399768

17h30

2 LE GRAND JOURNAL
720

15 LES SPLENDEURS NATURELLES D'EUROPE
Les sites: les îles Éoliennes en Sicile; les îles Lofoten en Norvège; les Cyclades en Grèce; les îles Anglo-Normandes en Grande-Bretagne. (1h) 503300

57 TRAVELING LITE
SKIING IN THE ALPS. 350045

SOIRÉE

18h00

11 6 7 2 12 CE SOIR
78045

2 XENA LA GUERRIÈRE
Les aventures fantastiques d'une princesse guerrière. (1h) 40213

3 NEWS
Sous réserves. 687

4 5 6 9 11 LE TVA, ÉDITION 18 HEURES
2213

5 NEWS
2869045

8 9 12 15 15 22 32

35 40 PIGNON SUR RUE
Le trio et le duo se rencontrent pour la première fois pour un tournoi de

quilles. Fin du pèlerinage à St-Jacques-de-Compostelle pour Judith et Éric. Rosalie visite les pyramides de Tikal. Marie-Claude s'occupe de sa carrière. (R) 36045

12 PULSE
7381

22 ABC WORLD NEWS SUNDAY
76687

57 BBC WORLD NEWS
357958

18h30

11 6 7 2 12 DÉCOUVERTE
LA REVUE SCIENTIFIQUE DE L'ANNÉE. 1998 a été une année de diversité. Les événements dramatiques et les découvertes renversantes se sont succédés. Entre autres, la greffe d'une main, le virus, la tempête de verglas, l'ouragan Mitch. (1h) Rediffusion mardi, 23h28. 899497

3 FRIENDS
Sous réserves. 869

4 5 6 9 11 LA VIE EST UN SPORT DANGEREUX
Cette semaine: Michel Côté à Marrakech, au Maroc. Michel Côté et Annie Pelletier prennent part à une "newsmagazine" multimédia pour les 18-25 ans. Inv.: Eric Lapointe. (R) 54497

12 TRAVEL, TRAVEL
BORA BORA, MOOREA. 4861

22 M*A*S*H
94039

57 RELIGION & ETHICS NEWSWEEKLY
268010

19h00

2 CATASTROPHES
Des gens ordinaires confrontés à des situations exceptionnelles parlent de leur expérience. (1h) (R) 1381

3 20 60 MINUTES
Magazine d'affaires publiques. (1h) 5107 398039

4 5 6 9 11 CÉLÉBRATION 99
Au programme, des tirages de lots d'envergure, dont un super gros lot de 5 millions \$ et deux lots de 1 million \$, des voyages, des croisières, des voitures et de nombreux autres lots en argent. En plus, Isabelle Boulay et Sylvain Cossette interpréteront des succès des années 60 à aujourd'hui. Plusieurs numéros de variétés ainsi qu'un extrait du spectacle "Vers l'an 2000 du rock à l'opéra" avec Kim Richardson, Patrice Blouin et Christine Bourdon. (1h) 41958

5 DATÉLINE NBC
(1h30) 3486768

15 JOURNAL DE FRANCE 2
835010

5 EMILY OF NEW MOON
(1h) DERNIÈRE 71520

8 9 12 15 15 22 32

35 40 D.
Magazine sur le design. Thème: la tradition. Quoi de plus traditionnel en Espagne que la corrida?; la cabane au Canada, le fameux clocher a fait le tour du monde; la compagnie Roots. (R) 20942

12 FELICITY
DRAWING THE LINE. (1h) 63126

22 THE WONDERFUL WORLD OF DISNEY
THE NEW SWISS FAMILY ROBINSON. (2h) 52836

57 BALLYKISSANGEL
(1h) Suivi de MAILBAG. (R) 157565

19h30

11 6 7 2 12 LA VIE D'ARTISTE
85381

15 VIVEMENT DIMANCHE
PROCHAIN 565749

8 9 12 15 15 22 32

35 40 LE JEU DU SIÈCLE
Les concurrents: Roger D. Landry, Louise Cousineau et Robert Lévesque. Sujets: le Dominion du Canada (1931), le cardinal Léger et les grands criminels du 20e siècle. 43381

20h00

11 6 7 2 12 LES BEAUX DIMANCHES
PRIX DU GOUVERNEUR GÉNÉRAL POUR LES ARTS DE LA SCÈNE 1998. Gregory Charles et Cathy Jones animent cette soirée, en provenance du Centre national des Arts, à Ottawa, et au cours de laquelle le gouverneur général du Canada, Roméo LeBlanc, rend hommage aux artistes les plus remarquables de notre pays. Parmi les lauréats: Paul Buissonneau, Rock Demers, le ténor Jon Vickers, le groupe The Royal Canadian Air Force, Bruce Cockburn, etc. (2h) 81126

2 SUPER CINÉ MA
TEQUILA SUNRISE. (2h15) 5951377

3 TOUCHED BY AN ANGEL
(1h) 4855

4 5 6 9 11 CINÉ-DIMANCHE
LA DERNIÈRE CHANCE. (2h) 58294

15 GRANDS GOURMANDS
LA BRETAGNE. Les richesses du patrimoine culinaire de diverses régions de France. 924958

5 ELVIS TOUR OF CHAMPIONS
Spectacle de patinage artistique mettant en vedette Elvis Stajko, Katarina Witt, Philippe Candeloro, Elizabeth Manley et plusieurs autres. (2h) 23584

8 9 12 15 15 22 32

35 40 LE PLAISIR CROÏT AVEC L'USAGE...
Un voyage dans l'univers culturel de Patrick Norman. Avec Jean-Pierre Coallier, les Colocs, Annie Cotton et Pierre Légaré. (1h30) 58584

12 TOUCHED BY AN ANGEL
Avec Roman Downey et Della Reese. (1h) 45774

20 THE SIMPSONS
Diffusion de deux épisodes. (1h) 470687

57 GREAT PERFORMANCES
A STREETCAR NAMED DESIRE. En provenance du San Francisco Opera. (3h) 643749

20h30

5 NBC MOVIE
THE JUROR. (2h30) 6897861

15 LES VIOLONS DU ROY
Avec Karina Gauvin, Larry Knopp, John Zibbel, Guy Carmichael. (1h) Rediffusion lundi, 12h30. 905590

21h00

3 12 THE 25TH ANNUAL PEOPLE'S CHOICE AWARDS
Anim.: Ray Romano. Les choix du public aux domaines de la musique, du cinéma et de la télévision américains. (2h) 7942 48861

20 THE X-FILES
Science-fiction avec David Duchovny et Gillian Anderson. (1h) 387923

22 20/20 SUNDAY
Magazine d'affaires publiques. (1h) 61316

21h30

15 LES GRANDS ENTRETIENS
Aujourd'hui: Yehudi Menuhin. (1h) Rediffusion lundi, 13h30. 221294

8 9 12 15 15 22 32

35 40 ARTS ET SPECTACLES
LA CULTURE DANS TOUTS SES ÉTATS - MUSIQUES POUR UN SIÈCLE SOURD - MUSIQUES CONTEMPORAINES. Un passionnant panorama de la musique d'avant-garde au Québec. (1h02) 5194300

22h00

11 6 7 2 12 LE TÉLÉ JOURNAL
42300

4 5 6 9 11 LE TVA, ÉDITION RÉSEAU
8972497

5 SUNDAY REPORT
37229

20 22 THE PRACTICE
(1h) 380010 64403

22h15

2 LE GRAND JOURNAL
6472720

22h25

4 5 6 9 11 TVA SPORTS
29197590

22h29

11 6 7 2 12 SUSPECT NUMÉRO 1
ERREURS DE JUGEMENT (1re de 4). Avec Helen Mirren, Jill Baker et Sophie Stanton. - À Manchester, l'inspectrice Jane Tension commet quelques erreurs pendant qu'elle enquête sur le meurtre d'un jeune membre d'un gang de rue. (1h appr.) 9196381

22h30

15 JOURNAL BELGE
188749

5 UNDERCURRENTS
40749

22h32

8 9 12 15 15 22 32

35 40 CINÉMA HORS-CIRCUIT
L'ODEUR DE LA PAPAYE VERTE. (1h48) 7999738

22h44

4 5 6 9 11 TIRAGES DE "LA QUOTIDIENNE" - "BANCO" - "EXTRA"
83354949

22h45

2 PLANÈTE PUB
(R) 7899519

22h51

4 5 6 9 11 VINS ET FROMAGES
(R) 9464774

23h00

3 NEWS
1652

5 NEWS
8844671

15 L'ALCHIMISTE ET L'ENLUMINEUR
À travers l'oeuvre et les propos de deux artistes de renommée internationale, Irène F. Whitmore et Rober Racine, ce documentaire tend à lever les préjugés qui pèsent sur l'art contemporain et s'efforce de démontrer que l'art actuel est à la source d'une recherche de sens et de réflexion sur le monde. (1h) (R) 710497

5 SUNDAY REPORT
75403

12 CTV NEWS
22381

20 THE ADVENTURES OF SINBAD
HELL HOUSE. (1h) 163565

22 ACCESS HOLLYWOOD
42749

57 BBC WORLD NEWS
512958

23h15

2 CINÉMA
A COMMUNIQUER. (2h) 9221403

23h21

4 5 6 9 11 ÉVANGÉLISATION 2000
Émission religieuse. (R) 3816126

23h29

11 6 7 2 12 NOUVELLES DU SPORT
3192213

23h30

3 ER (1h) 69107

5 VIPER (1h) 6710923

5 SPORTS LATE NIGHT
WORLD CUP SNOWBOARDING. En provenance de Whistler, en Colombie-Britannique. (1h) (R) 27720

12 PULSE TONIGHT
4517229

22 PUB (5h) 931923

57 SUNDAY NIGHT MOVIE
THE GOLD RUSH. (1h20 appr.) Film muet. (N/B) 8701584

23h45

12 SPORTS NIGHT
87645774

23h51

4 5 6 9 11 PUB
(1h30) 9469126

23h56

11 6 7 2 12 CINÉ-CLUB
NICK'S MOVIE. (1h29) 2949316

Minuit

15 MUSIQUE, MUSIQUES
Au petit bonheur. Rediffusion jeudi, 2h15. 256430

12 ACCESS HOLLYWOOD
Magazine du cinéma et de la télévision. (1h) 28072

20 ENTERTAINMENT TONIGHT WEEKEND
(1h) 688256

00h20

8 9 12 15 15 22 32

35 40 LE PRÉSENT DU PASSÉ
(1h) 9567966

00h30

3 PUB
(1h) 70966

5 DATÉLINE NBC
(1h) (R) 6396492

15 SOIR 3
2116527

00h45

15 JEAN III
(2h) Voir samedi, 19h30. (R) 2271072

01h00

12 ROSEANNE 26576

20 WILD THING 210904

01h20

8 9 12 15 15 22 32

35 40 ATTENDEZ QUE JE VOUS RACONTE... 6784275

01h28

12 SEA HUNT 4075256

01h30

3 EXTRA! WEEKEND
(1h) 982782

5 MEET THE PRESS
(1h) 4207463

01h57

12 À COMMUNIQUER
(1h appr.) 4028072

02h30

5 THE NEW UNTOUCHABLES
(1h) 6217140

02h45

15 TÉLÉ TOURISME 7557091

02h54

12 THE HIGH CHAPARRAL
(1h appr.) 1139614

03h15

15 OUTREMERS (1h) 5922053

03h30

5 FAMILY MATTER 1912091

03h55

12 MARY TYLER MOORE
6418362

LE LUNDI 11 JANVIER

TÉLÉ MATINÉE

Voir à la page 5

APRÈS-MIDI

12h00

- 11 6 7 2 12 LE MIDI
92985
- 2 LES PIERRAFEU
(R) 72904
- 3 NEWS
1571343
- 5 NEWS
5548695
- 15 JOURNAL DE TV5
753633
- 5 MIDDAY
(1h) 28695
- 8 9 12 15 15 22 32
- 35 40 CHASSEURS D'IDÉES
L'IDENTITÉ CULTURELLE DU
QUÉBEC DE DEMAIN. Mëtissage?
Multiculturalisme? Que sera
l'identité culturelle du Québec de
demain? (1h) (R) 97904
- 20 BYNON
(1h) 827782
- 22 PUB
90527
- 57 THE ARTIST WORLD
963879

12h10

- 3 ACROSS THE FENCE
34495643

12h30

- 11 6 7 2 12 LINGO
Jeu animé par Paul Houde combinant
connaissances et hasard.
27169
- 2 LE GRAND JOURNAL
40148
- 3 THE YOUNG AND THE
RESTLESS
(1h) 887898
- 4 5 6 9 11 J.E. EN
DIRECT
(1h) Suite de 11h45. 881102
- 5 JUDGE JOE BROWN
6140169
- 15 LES VIOLON DU ROY
(1h) Voir dimanche, 20h30. (R)
130966
- 12 PULSE
29685
- 22 PORT CHARLES
18411
- 57 MIRACULOUS COSMOS OF
THE BRAIN
614091

13h00

- 11 6 7 2 12 CINÉMA
LA MAIN AU COLLET. (2h) 91817
- 2 SEXE ET CONFIDENCES
Tribune téléphonique sur tout ce
qui a trait à la sexualité. (1h) (D)
95343
- 5 20 DAYS OF OUR LIVES
(1h) 6138324 836430
- 5 PAMELA WALLIN
(1h) 37343
- 8 9 12 15 15 22 32
- 35 40 LE PRÉSENT DU PAS-
SÉ
Une rétrospective de films tournés
au Québec par l'ONF durant les an-
nées 1950 à 1980 et qui ont marqué
la culture et l'histoire du Québec.
(1h) 73324
- 12 HOUSE & HOME
40492
- 22 ALL MY CHILDREN
(1h) 13966
- 57 FRENCH IN ACTION
873558

13h30

- 3 12 THE BOLD AND THE
BEAUTIFUL
93985 55576

4 5 6 9 11 BOUTI-

- QUE TVA
Avec Louise-Josée Mondoux. Une
émission qui permet aux téléspec-
tateurs de découvrir de nouveaux
produits et de magasiner sans quit-
ter la maison. (1h) 431661
- 15 LES GRANDS ENTRETIENS
(1h) Voir dimanche, 21h30. (R)
131695
- 57 THINK TANK 613362

14h00

- 2 CINÉMA
UNE FEMME EN ENFER. (2h)
7904
- 3 AS THE WORLD TURNS
(1h) 48508
- 5 LEEZA
(1h) 3426140
- 5 E.N.G
(1h) 93072
- 8 9 12 15 15 22 32
- 35 40 QUÉBEC SCHOOL TE-
LEVISION
(1h) 19614
- 12 ANOTHER WORLD
(1h) 37430
- 20 LOVE HANDLES
Love Handles (1h) 303689
- 22 ONE LIFE TO LIVE
(1h) 79695
- 57 THINKING ALLOWED
199072

14h30

- 4 5 6 9 11 LES
FEUX DE L'AMOUR
Version française de "The Young
and the Restless" avec Lauralee
Bell et Eric Braeden. (1h) 817879
- 15 FUNAMBULE
Suzanne Gariépy et Frédéric Desa-
ger partent à la découverte des
mots et de leur signification selon
leur pays d'origine à travers des
références documentaires de l'In-
ternet et de courts reportages. (R)
110879
- 57 WIMZIE'S HOUSE
835362

15h00

- 11 6 7 2 12 LES
CHATOUILLES
4868169
- 3 THE GUIDING LIGHT
(1h) 9256
- 5 ROSEANNE
(1h) 8808879
- 15 LE JOURNAL DE FRANCE
3
402362

- 5 CORONATION STREET
6099
- 8 9 12 15 15 22 32
- 35 40 DESTINOS
(1h) 59695

- 12 THE ROSIE O'DONNELL
SHOW
Talk-show. (1h) 60121
- 20 GENERAL HOSPITAL
Feuilleton. (1h) 229091
- 22 GENERAL HOSPITAL
(1h) 50017
- 57 TOTS TV
185879

15h01

- 11 6 7 2 12 LA MAI-
SON DE QUIMZIE
La petite Quimzie vit dans une
grande maison avec sa mère Gra-
ziella, pilote d'avion, son père
Roussou, pompier, et son petit frère
Bo. 21275

15h30

- 11 6 7 2 12 ROULI-
ROULOTTE
La rouli-roulotte va de villes en
villages, de sentiers en prairies
pour colporter le rire et la bonne
humeur. 1397072
- 4 5 6 9 11 TOP
MODE LES
Version française de "The Bold and
the Beautiful" avec John McCook
et Susan Flannery. 8411

15 LA CHANCE AUX CHAN-

- SONS
OPÉRETTE PASSION. Inv.: Car-
lo Di Angelo, Anna Haldroyd, Mi-
chel Pastor, Françoise Krief, Bal-
letitia, Jean-Marie Delpas. Redif-
fusion à 4h15. 9964508
- 5 THE URBAN PEASANT
6459
- 57 KIDSONGS
814879

15h45

- 11 6 7 2 12 PETITE
ÉTOILE
65272576

15h59

- 11 6 7 2 12 0340
78537695

16h00

- 11 6 7 2 12 WOOF
PHOTO DE GROUPE avec Tho-
mas Aldwinckle, Edward Fidoe,
Lisa Goddard. - Pendant qu'il
cherche un cadeau d'anniversaire
pour son père, Eric le chien est en-
fermé dans un grand magasin. 7527508
- 2 TEL QUE VU À LA TÉLÉ
Présentation de produits de
consommation que les téléspecta-
teurs peuvent acheter de chez eux.
Avec Serge Laprade. 614
- 3 THE ROSIE O'DONNELL
SHOW
(1h) 1091
- 4 5 6 9 11 CLAIRE
LAMARCHE
Quelques pistes pour mieux vivre.
(1h) (D) 94188
- 5 JUDGE JUDY
2746140
- 5 ROAD TO AVONLEA
(1h) 45898
- 8 9 12 15 15 22 32
- 35 40 SOS CRÛCO!
Dessins animés. Rediffusion mer-
credi, 7h30. 13512
- 12 OPRAH
Talk-show avec Oprah Winfrey.
(1h) 89256
- 20 THE YOUNG AND THE
RESTLESS
(1h) 215898
- 22 DOUG
Dessins animés. 37324
- 57 ARTHUR
826614

16h15

- 15 GOURMANDISES
Fole gras de canard au pain d'épi-
ces et au genièvre. Rediffusion à
5h00. 97616633

16h24

- 11 6 7 2 12 0340
83934343

16h27

- 15 JOURNAL DE TV5
52736508

16h30

- 11 6 7 2 12 BÊTES
PAS BÊTES PLUS
Les animateurs Sylvie Lussier et
Pierre Poirier, spécialistes des ani-
maux, familiarisent leur public
avec les mystères de la nature, les
merveilles de la faune, les particu-
larités des races de chiens, de
chats et autres animaux domesti-
ques. 2312275
- 2 LES SIMPSON
(R) 898
- 5 HOLLYWOOD SQUARES
2742324
- 15 LE JEU DES DICTIONNAI-
RES
Confrontation amicale autour des
mots et de leurs définitions. AT-
TENTION: l'émission DES CHIF-
FRES ET DES LETTRES est ex-
ceptionnellement retirée de l'ho-
raire. 1274614

16h45

- 8 9 12 15 15 22 32
- 35 40 ROBIN ET STELLA
Aventures pour les jeunes de 6 à 9
ans. 13576
- 22 THE NANNY
Suivi de NEWS. 33508
- 57 WISHBONE
822898

16h55

- 15 GÉNÉRATION SENSATIONS
Magazine consacré aux exploits
sportifs. 5755532

17h00

- 11 6 7 2 12 WATA-
TATOW
Avec Mario Saint-Amand, Élyse
Aussant, Fabien Dupuis. - Au len-
demain des funérailles de Ray-
mond, Simon est hanté par son père
qui est mort avant qu'ils n'aient
eu le temps de se réconcilier.
Éprouvée par le deuil, Emilie s'ac-
croche à Chicoine et cherche un
moyen de quitter la maison fami-
liale. 93492
- 2 LE GRAND JOURNAL
(1h) 9411
- 3 SEINFELD
7430
- 4 5 6 9 11 BEVER-
LY HILLS, 90210
FOU D'AMOUR. Donna quitte la
maison de Dylan pour emménager
chez David. Lucinda se demande
si elle pourra terminer son film sur
les Indiens d'Amérique centrale:
elle s'est vue refuser une bourse.
(1h) 6121
- 5 OPRAH
(1h) 8999966
- 15 JOURNAL SUISSE
481879
- 5 STREET CENTS
51492
- 8 9 12 15 15 22 32
- 35 40 TELETUBBIES
51492
- 12 HOLLYWOOD SQUARES
2782
- 20 JERRY SPRINGER
Talk-show. (1h) 853072
- 22 THE SIMPSONS
Diffusion de deux épisodes. (1h)
Suivi de NEWS. 10169
- 57 ZOOM
180324

17h30

- 11 6 7 2 12 LA
TÊTE DE L'EMPLOI
Jeu animé par Véronique Cloutier.
59546
- 3 FRIENDS
904
- 15 PYRAMIDE
Émission-jeu. 114695
- 5 THE SIMPSONS
8430
- 8 9 12 15 15 22 32
- 35 40 CORNEMUSE
Jeu pour enfants. 91508
- 12 SEINFELD
Comédie avec Jerry Seinfeld et Ja-
son Alexander. 2850
- 57 BILL NYE, THE SCIENCE
GUY
806850

SOIRÉE

18h00

- 11 6 7 2 QUÉBEC CE
SOIR
(1h) 35188
- 2 LA FIN DU MONDE EST À
7 HEURES
Magazine humoristique d'actuali-
té. EN DIRECT (D) 661
- 3 NEWS
(1h) 90643

4 5 6 9 11 LE TVA,

- ÉDITION 18 HEURES
4695
- 5 NEWS
2763817
- 15 VOILÀ PARIS
Rediffusion à 3h45. 111508
- 5 NEWSWATCH
(1h) 24879
- 8 9 12 15 15 22 32
- 35 40 MACARONI TOUT
GARNI
81121
- 12 PULSE
(1h) 11904
- 12 SAGUENAY-LAC-SAINT-
JEAN CE SOIR
(1h) 35188
- 20 GLOBAL NEWS
597904
- 22 M*A*S*H
47701
- 57 BBC WORLD NEWS
836091

18h30

- 2 FLASH
(D) 343
- 4 5 6 9 11 PIMENT
FORT
Inv.: Mario Jean, Peter MacLeod
et François Léveillé. 8275
- 5 NBC NIGHTLY NEWS
2754169
- 15 LA 50È AVENUE
Madeleine Paolin aborde les gran-
des questions relatives à la cin-
quantaine. Thème: le boom de
l'habitation. La vie commune; la
ville ou la campagne? Rediffusion
mardi, 9h30. 135188
- 8 9 12 15 15 22 32
- 35 40 IMPROVISSIMO
Cette semaine: spécial humour
avec Carole Dion et Jean-Guy Mo-
reau qui affrontent Marielle Lé-
veillé et Daniel Leblanc. 63071
- 20 FIRST NATIONAL NEWS
588256
- 22 ABC WORLD NEWS TO-
NIGHT
38053
- 57 THE NIGHTLY BUSINESS
REPORT
827343

19h00

- 11 6 7 2 12 VIRGI-
NIE
Avec Anne Dorval, Jean-François
Pichette, Joëlle Marin. - Lucie ap-
prend le départ de Daniel et re-
sent le besoin d'en parler avec Ca-
thie. A titre de délégué syndical,
Hugo fait en sorte que Daniel ne
soit pas pénalisé pour avoir quitté
son poste sans préavis. Pierre ne
dévoile rien à Cécile sur ses activi-
tés liées à Dupras. 13256
- 2 BOX OFFICE
9940
- 3 CBS EVENING NEWS
4966
- 4 5 6 9 11 CHASSE
AUX TRÉS SORS
Anim.: Marcel Leboeuf. Jeu de Lo-
ta-Québec. 7850
- 5 JEOPARDY
8990695
- 15 JOURNAL DE FRANCE 2
494343
- 5 ROYAL CANADIAN AIR
FARCE
5850
- 8 9 12 15 15 22 32
- 35 40 LES CHOIX DE SO-
PHIE
Magazine culturel diffusé du Café
Hydro du Monument National à
Montréal. EN DIRECT. Redif-
fusion à 22h30. (D) 71256
- 12 ACCESS HOLLYWOOD
Magazine artistique. 2546
- 20 EERIE INDIANA: THE
NEXT DIMENSION
854701

LUNDI suite

22 M*A*S*H

11898

57 THE NEWSHOUR WITH JIM LEHRER

(1h) □ 716898

19h30

11 6 7 2 PRIMEURS À QUÉBEC

Présentation de trois courts métrages produits et réalisés par des réalisateurs de Québec. 155121

2 HERCULE

(1h) (R) 986508

3 20 ENTERTAINMENT TONIGHT

□ 463 577140

4 5 6 9 11 TARZAN

4459

5 WHEEL OF FORTUNE

2743053

15 LA VIE À L'ENDROIT

Magazine documentaire. (1h30) Rediffusion mardi, 0h45. 168817

5 WINGFIELD

2879

8 9 12 15 15 22 32

35 40 ÎLES D'INSPIRATION SIMPLE MARINIER DU PRÉSENT

Série de documents sur les îles célèbres qui ont inspiré artistes, créateurs et auteurs. Rediffusion mardi, 23h00. □ 63035

12 EVERYBODY LOVES RAYMOND

Comédie avec Ray Romano. □ 9527

12 QUE RESTE-T-IL DE NOS AMOURS?

Portrait de Claude Blanchard, cet artiste attachant qui sait toucher par l'humour comme par l'émotion. Le parcours de cet homme, qui depuis 30 ans, occupe une place importante dans l'univers télévisuel québécois. (1h30) □ 155121

22 FRASIER

□ 34237

20h00

3 COSBY

Comédie avec Bill Cosby et Phylcia Rashad. □ 3614

4 5 6 9 11 BEVERLY HILLS, 90210

CONTE À REBOURS avec Jennie Garth, Brian Austin, Luke Perry. - Davie et Drandon se rappellent d'heureux souvenirs de fêtes du nouvel an. La tension monte entre Brandon et Jonathan. Pour fêter le nouvel an, Colin prend de la cocaïne et Donna participe au défilé des roses. (1h) 98492

5 SUDDENLY SUSAN

□ 8909343

5 THIS HOUR HAS 22 MINUTES

□ 1898

8 9 12 15 15 22 32

35 40 CINÉMA COCKTAIL MOLOTOV

(2h) □ 83140

12 THE 26TH ANNUAL AMERICAN MUSIC AWARDS

Remise de trophées au domaine de la musique américaine. (3h) □ 828430

20 COSBY

□ 830121

22 THE 26TH ANNUAL AMERICAN MUSIC AWARDS

(3h appr.) □ (D) (R) 200148

57 ECHOES FROM THE ANCIENT

Documentaire sur l'Histoire d'Israël. (1h) 725546

20h30

2 ACCÈS INTERDIT

Reportages inédits sur des lieux méconnus ou inconnus. (1h) (R) 505782

3 KING OF QUEENS

□ 2121

5 20 CAROLINE IN THE CITY

□ 8988850 859256

5 SKETCHCOM

3633

21h00

11 6 7 2 12 NOS AMOURS

Différentes facettes de l'amour chez les quarante-cinq ans et plus, principalement sous l'angle de la difficulté d'aimer. Avec la participation d'Ariane Émond, Jacques Cuerrier et Yves André. (1h) 41188

3 EVERYBODY LOVES RAYMOND

Comédie avec Ray Romano. □ 7275

4 5 6 9 11 SALLE D'URGENCE

NOUVEAUX DÉPARTS avec Anthony Edwards et Juliana Margulies. - Al propose à Jeanie d'aller s'installer à Atlanta où un ami a du travail pour lui. À la suite de trop fortes pressions, Mark Greene quitte le service des urgences. Grâce à un don généreux de la Fondation Carter, le projet de clinique du docteur Hathaway a des chances de voir le jour. (1h) 18256

5 MAD ABOUT YOU

□ 8816898

15 LES PIEDS SUR L'HERBE

La relance du tissage par un groupe de femmes dans la région du Barroso, à l'extrême nord du Portugal; la passion de Gilbert Bonthoux; l'étude des champignons; le mécanicien de Castelnau. Rediffusion mardi, 2h15. 397091

5 LIFE & TIMES

Portrait de Bill Lishmann. (1h) □ 83546

20 MAD ABOUT YOU

Comédie avec Helen Hunt et Paul Reiser. □ 204782

57 BIBI'S WORLD

Entrevue avec Benjamin Netanyahu, premier ministre d'Israël. 2891053

21h30

2 LE GRAND JOURNAL

□ 87324

3 BECKER

Comédie avec Ted Danson. □ 74850

5 CONRAD BLOOM

□ 6153633

15 STRIP-TEASE

Docteur plastic; Carcove en stock; les petits enfants des aristocrates; pas si fou que ça. (1h) Rediffusion mardi, 2h45 et jeudi, 11h00. 880527

20 TWO GUYS, A GIRL & A PIZZA PLACE

□ 828411

21h55

57 IN SEARCH OF PALESTINE

Documentaire présentant un point de vue sur la situation en Palestine. (1h05) 78707362

22h00

11 6 7 2 12 LE TÉLÉ JOURNAL/LE POINT

(1h) □ 44275

2 LA FIN DU MONDE EST À 7 HEURES

(R) 73633

3 L.A. DOCTORS

Drame avec Ken Olin. (1h) □ 5546

4 5 6 9 11 LE TVA, ÉDITION RÉSEAU

□ 84362

5 DATELINE NBC

(1h) □ 2210904

5 THE NATIONAL / CBC NEWS

(1h) 86633

8 9 12 15 15 22 32

35 40 PIGNON SUR RUE

Marie-Claude et Karine dressent leur bilan annuel avec une vieille amie. Sébastien avoue son homosexualité. Karine et Dave font un plan pour réaménager l'appartement. Judith retourne au bateau à Beaucaire, sans Éric. 44324

20 THE OUTER LIMITS

RITES OF PASSAGE. Science-fiction. (1h) □ 932053

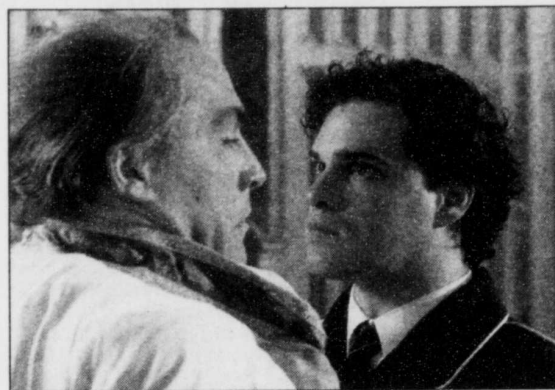

Pierre Chagnon (Alcide) et Éric Brisebois (Clovis) dans LE SORCIER, diffusé du lundi au vendredi, à 22h30, au réseau TVA.

22h30

2 100%

Magazine sportif. (1h) (D) 73053

4 5 6 9 11 LE SORCIER

Avec Denis Bernard et Pierre Chagnon. - Dans le village amérindien de Mooseneo où Alcide exerce maintenant sa préfrise, le jeune Nicolas essaie de séduire Marie-Victorine. Il accuse Kotawinow de voler leurs femmes. Witalook, le père de Marie-Victorine, chasse Nicolas de sa tente pour ne pas attirer les foudres d'Alcide. (1h) (R) 77492

15 JOURNAL BELGE

730782

8 9 12 15 15 22 32

35 40 LES CHOIX DE SOPHIE

Voir 19h00. (R) 53072

23h00

11 6 7 2 12 LES NOUVELLES DU SPORT

88121

3 22 NEWS

□ 1426782 2163817

5 NEWS

8215053

15 L'ÉCRAN TÉMOIN

LA TÉLÉ REND-ELLE FOU? (1h15) 4859053

5 THE NATIONAL UPDATE

46527

8 9 12 15 15 22 32

35 40 LE JEU DU SIÈCLE

Voir dimanche, 19h30. □ (R) 79459

12 CTV NEWS

□ 80985

20 PSI FACTOR COMMUNION.

Science-fiction. (1h) □ 722898

57 BBC WORLD NEWS

677661

23h05

22 ACCESS HOLLYWOOD

3722332

23h28

11 6 7 2 12 DE BOUCHE À OREILLE

(1h30) (R) 2635140

23h30

2 FLASH

(R) 49237

4 5 6 9 11 TVA SPORTS

4619343

5 LATE NEWSWATCH

□ 98527

8 9 12 15 15 22 32

35 40 FAIS-EN TON AFFAIRE!

Voir samedi, 13h30. 14169

12 PULSE

□ 4404701

57 CHARLIE ROSE

(1h) □ 747188

23h35

3 LATE SHOW WITH DAVID LETTERMAN

Talk-show. (1h) 3938985

5 THE TONIGHT SHOW WITH JAY LENO

(1h) □ 2853492

22 ABC NEWS NIGHTLINE

73309782

23h45

12 SPORTS NIGHT

□ 87549546

23h52

4 5 6 9 11 TIRAGES DE "LA QUOTIDIENNE" - "BANCO" - "EXTRA"

56048091

23h58

4 5 6 9 11 PUB

(1h) 7145343

Minuit

2 TEL QUE VU À LA TÉLÉ

26015

5 OMERTA II

(1h) 57560

8 9 12 15 15 22 32

35 40 BONS BAISERS D'AMÉRIQUE

Sujets: reportage sur Kwas, un artiste graffiteur de New York; Lise Payette qui vient de publier le 2e tome de son autobiographie; Peter Schumann, fondateur de la compagnie Bread & Puppet, une troupe de marionnettes géantes engagée socialement et politiquement. □ (R) 77367

12 CINÉMA 12

PROJECT KILL. (2h01) 46817541

20 AMERICA'S DUMBEST

251541

00h06

22 POLITICALLY INCORRECT

Anim.: Bill Maher. Humour, parodies s'inspirant de l'actualité quotidienne. □ 9580541

00h15

15 SOIR 3

4017386

00h30

8 9 12 15 15 22 32

35 40 MON PAYS, MES CHANSONS

SAINT-ANNE-DE-LA-PÉRADE. Louise Forestier et les Cailloux chantent dans le décor de la pêche aux petits poissons des chenaux. (R) 63676

20 DR. KATZ

□ 530560

57 JACK HORKHEIMER: STARGAZER

860909

00h35

3 LATE LATE SHOW WITH TOM SNYDER

Talk-show. (1h appr.) 4257928

5 LATE NIGHT WITH CONAN O'BRIEN

(1h) 5903299

00h37

22 PUB

(3h53) 33043454

00h45

15 DES TRAINS PAS COMME LES AUTRES

(2h) (R) 2248744

01h00

8 9 12 15 15 22 32

35 40 ATTENDE QUE JE VOUS RACONTE...

Des conteurs, des historiens, des artistes viennent nous faire revivre un souvenir, une anecdote, un moment d'histoire dont ils ont été témoins. 428305

20 WILD THING

(1h) Prochaine émission à 5h00. □ 855657

01h35

3 EXTRA!

9122152

5 LATER

1489909

02h01

12 DOUBLE FEATURE

FISTS OF FURY III. (1h41) 9408386

02h05

3 PUB

9710725

5 THE TONIGHT SHOW WITH JAY LENO

(1h) □ (R) 14351096

02h45

15 REFLETS

L'exposition Les Mains de l'espoir du Kabyle Hamsi Boubekeur; la police au féminin en Côte d'Ivoire; l'ascension du Mont Cameroun. (1h) (R) 9236763

03h05

5 SUNSET BEACH

(1h appr.) □ (R) 90286928

TÉLÉ MATINÉE

Voir à la page 5

APRÈS-MIDI

12h00

11 6 7 2 12 LE MIDI

90367

2 LES PIERRA FEU

16928

3 NEWS

1548015

5 NEWS

5515367

15 JOURNAL DE TV 5

398386

5 MIDDAY

79909

8 9 12 15 15 22 32**35 40** IN ITALIANO

59396

20 BYNON

479725

22 PUB

98909

57 LIVING WELL

A GUIDE TO HEALTHY AGING.

Diffusion de deux émissions. 238251

12h10

3 ACROSS THE FENCE

68790855

12h30

11 6 7 2 12 LINGO

47763

2 LE GRAND JOURNAL

41102

3 THE YOUNG AND THE

RESTLESS

422541

4 5 6 9 11 J.E. EN

DIRECT

Suite de 11h45. 619015

5 JUDGE JOE BROWN

6100541

15 ENTRETIENS

Rediffusion jeudi, 2h45. 305218

12 PULSE

47909

22 PORT CHARLES

45305

13h00

11 6 7 2 12 CINÉMA

PERSUASION 35831

2 SEXE ET CONFIDENCES

(D) 46657

5 20 DAYS OF OUR LIVES

6105096 488473

5 PAMELA WALLIN

88657

8 9 12 15 15 22 32**35 40** LE PRÉSENT DU PAS-

SÉ

88096

12 HOUSE & HOME

24034

22 ALL MY CHILDREN

33560

57 BEGINNING CONVERSA-

TIONAL GERMAN

696251

13h30

3 12 THE BOLD AND THE

BEAUTIFUL

44299 39980

4 5 6 9 11 BOUTI-

QUE TVA

610744

15 FAUT PAS RÉVER

Palafrugell, la capitale espagnole

du bouchon de champagne; le ma-

rionnettiste de Noël en France; les

chasseurs de Bonsai au Vietnam.

Inv.: Alessandra Martines. 306947

57 REGINA'S VEGETARIAN

TABLE

258015

14h00

2 CINÉMA

LA VÉRITABLE HISTOIRE DE

CATHY MAHONE 8096

3 AS THE WORLD TURNS

99812

5 LEEZA

3493812

5 E.N.G

44386

8 9 12 15 15 22 32**35 40** QUÉBEC SCHOOL TE-

LEVISION

13562

12 ANOTHER WORLD

88744

20 LOVE HANDLES

495638

22 ONE LIFE TO LIVE

20909

57 MATHLINE

Diffusion de deux épisodes. 990589

14h30

4 5 6 9 11 LES

FEUX DE L'AMOUR

452522

15 TÉLÉ CINÉMA

Magazine consacré au cinéma.

771560

20 ALFRED HITCHCOCK

USER DEADLY 131928

15h00

11 6 7 2 12 LES

CHATOUILLES

4828541

3 THE GUIDING LIGHT

7096

5 ROSEANNE

8868251

15 LE JOURNAL DE FRANCE

3

420855

5 CORONATION STREET

2589

8 9 12 15 15 22 32**35 40** DESTINOS

24589

12 THE ROSIE O'DONNELL

SHOW

44763

20 22 GENERAL HOSPITAL

871034 57831

57 TOTS TV

720522

15h01

11 6 7 2 12 LA MAI-

SON DE OUIMZIE

49251

15h30

11 6 7 2 12 ROULI-

ROULOTTE

1364744

4 5 6 9 11 TOP

MODÈLES

3589

15 LA CHANCE AUX CHAN-

SONS

OPÉRETTE PASSION. Inv.: Pier-

re Catala, Françoise Destambert,

Patrice Berger, Sandra Giambra,

Roberto Galbes. Rediffusion à

4h15. (R) 9924980

5 THE URBAN PEASANT

1589

57 KIDSONGS

459522

15h45

11 6 7 2 12 PETITE

ÉTOILE

9957788

15h59

11 6 7 2 12 0340

87504367

16h00

11 6 7 2 12 LES HIS-

TOIRES FANTASTIQUES D'AL-

LEN STRANGE

Avec Ariay Smith et Erin Dean. -

Egaré sur la terre, un jeune extra-

terrestre décide de prendre forme

humaine pour mieux se dé-

brouiller. 7587980

2 TEL QUE VU À LA TÉLÉ

744

3 THE ROSIE O'DONNELL

SHOW 9831

4 5 6 9 11 CLAIRE

LAMARCHE

À la recherche de ma mère biologi-

que. (D) 38102

5 JUDGE JUDY

2713812

5 ROAD TO AVONLEA

96102

8 9 12 15 15 22 32**35 40** SOS CROCO!

Rediffusion jeudi, 7h30. 55386

12 OPRAH

23270

20 THE YOUNG AND THE

RESTLESS

850541

22 DOUG

95928

57 ARTHUR

478657

16h15

15 GOURMANDISES

Colvert sauvage comme en Écosse.

Rediffusion à 5h00. 97683305

16h24

11 6 7 2 12 0340

83901015

16h30

11 6 7 2 12 À LA

POURSUITE DE CARMEN SAN-

DIEGO

Anim.: Patrick Labbé. Avec Joe

Bocan, Widemir Normil. 2389947

2 LES SIMPSON

(R) 928

5 HOLLYWOOD SQUARES

2719096

15 LE JEU DES DICTIONNAI-

RES

1241386

8 9 12 15 15 22 32**35 40** ROBIN ET STELLA

44270

22 THE NANNY

Suivi de NEWS 84812

57 WISHBONE

467541

16h45

15 GÉNÉRATION SENSATIONS

81850544

16h55

11 6 7 2 12 0340

70124473

17h00

11 6 7 2 12 WATA-

TATOW

Pour sortir sa famille de ses diffi-

cultés financières, Stéphanie veut

augmenter son chiffre d'affaires.

Michel est convaincu que sa mère

a perdu son emploi par sa faute.

Pour se sentir moins coupable, il

accepte de faire des bijoux pour sa

sœur. 51096

2 LE GRAND JOURNAL

4541

3 SEINFELD

2560

4 5 6 9 11 BEVER-

LY HILLS, 90210

UN WEEK-END PLEIN DE SUR-

PRISES. Brenda a rayé Stuart de

sa vie. Lucinda invite Dylan à sou-

per. Brandon semble s'intéresser à

Lucinda. 8541

5 OPRAH

8966638

15 JOURNAL SUISSE

775562

5 JONOVISION

7034

8 9 12 15 15 22 32**35 40** TELETUBBIES

19096

12 HOLLYWOOD SQUARES

4102

20 JERRY SPRINGER

498725

22 THE SIMPSONS

Diffusion de deux épisodes. Suivi

de NEWS. 61473

57 ZOOM

732367

17h30

11 6 7 2 12 LA

TÊTE DE L'EMPLOI

77522

3 FRIENDS

314

15 PYRAMIDE

78266

5 THE SIMPSONS

3560

8 9 12 15 15 22 32**35 40** CORNEMUSE

35522

12 SEINFELD

92928

57 BILL NYE, THE SCIENCE

GUY

458893

SOIRÉE

18h00

11 6 7 2 QUÉBEC CE

SOIR

22454

2 LA FIN DU MONDE EST À

7 HEURES

(D) 893

3 CHANNEL 3 NEWS

53947

4 5 6 9 11 LE TVA,

ÉDITION 18 HEURES

2473

5 NEWS

2730589

15 VOILÀ PARIS

Rediffusion à 3h45. 789589

5 NEWSWATCH

68893

8 9 12 15 15 22 32**35 40** MACARONI TOUT

GARNI

6576

MARDI suite

12 MAGGIE WINTERS
Comédie avec Faith Ford. □ 7305
22 FRASIER
85541

20h00

11 6 7 2 12 BOUS-COTTE
Léonie Bérubé s'occupe de Bouscotte, qui est alité en raison d'une grippe. Elle en profite pour tenter d'établir des ponts avec lui. Antoine est décidé à prendre des mesures concrètes pour contrer Marie-Victor, qui, selon lui, veut fonder une secte des anges. Samedieu donne un cours de langue malécite chez les Bérubé. 96218

3 JAG
6015

4 5 6 9 11 HELMUT LOTTI
72034

5 3RD ROCK FROM THE SUN
8976015

5 MARKET PLACE
□ 3218

8 9 12 15 15 22 32
35 40 CINÉMA
LE MARIAGE DE MARIA BRAUN □ 397102

12 STAND BY ON HIGH
GROUND WITH PENNY LANG
□ 67102

20 KING OF THE HILL
□ 408102

22 HOME IMPROVEMENT
Comédie avec Tim Allen et Patricia Richardson. □ 48522

57 MASTERPIECE THEATRE
BRAMWELL IV. Le docteur Bramwell croit qu'elle peut venir en aide à la fille "au plus large cerveau", présentée comme numéro de cirque. □ 360299

20h30

5 NEWSRADIO
(R) 895522

5 VENTURE
□ 2725

20 BOB & MARGARET
Dessins animés. □ 494909

22 THE HUGHLEYS
Comédie. □ 67657

21h00

11 6 7 2 12 ENJEU
76454

3 CBS SPECIAL MOVIE
FAMILY OF COPS III 9102

4 5 6 9 11 HISTOIRE VRAIE

DISPARUE DANS LA NUIT (2e de 4). Avec Shannen Doherty et Kevin Dillon. - Après la disparition de leur fille de sept ans, un couple est accusé d'enlèvement, d'abus physique et sexuel envers celle-ci. Ils perdent également la garde de leur fils qui est confié à l'état pour sa protection. Suite mardi, 19 janvier à 21h00. 52270

5 JUST SHOOT ME
(R) 8876270

5 THE FIFTH ESTATE
27560

12 JUST SHOOT ME
□ 29454

20 DHARMA & GREG
Comédie avec Jenna Elfman et Thomas Gibson. □ 856725

22 SPIN CITY
Comédie avec Michael J. Fox. □ 32522

57 AFFLUENZA
Regard sur cette maladie résultant du stress et du surmenage. □ 373763

21h30

5 WILL AND GRACE
6120305

12 WILL & GRACE
□ 50473

20 3RD ROCK FROM THE SUN
Comédie avec John Lithgow. □ 470454

22 SPORTS NIGHT
Comédie de situations. □ 25541

21h35

15 TEMPS PRÉSENT
Rediffusion mercredi, 2h45 et vendredi, 11h00. 1851183

22h00

11 6 7 2 12 LE TÉLÉ JOURNAL/LE POINT
□ 79541

4 5 6 9 11 LE TVA, ÉDITION RÉSEAU
□ 28386

5 DATELINE NBC
□ 2287676

5 THE NATIONAL / CBC
NEWS
37947

12 W-5
Magazine d'affaires publiques. □ 57725

20 22 NYPD BLUE
Série policière avec Dennis Franz et Rick Schroder. □ 584096 77183

57 PEAK PRACTICE
□ 343522

22h30

2 LE GRAND JOURNAL
□ 26305

4 5 6 9 11 LE SORCIER

Acide prépare le départ de la tribu vers le Nord. Le professeur de chimie de Clovis lui offre un poste d'assistant pour ses recherches sur la tuberculose. Mathilde apprend à Judith qu'elle s'est mariée avec Hervé. Rose-Lilas est enceinte. Clovis rend visite à Judith. (R) 42386

15 JOURNAL BELGE
308763

8 9 12 15 15 22 32

35 40 LES CHOIX DE SOPHIE
(R) 46522

23h00

11 6 7 2 12 LES NOUVELLES DU SPORT
46725

2 LA FIN DU MONDE EST À 7 HEURES
(R) 3034

3 22 NEWS
□ 1493454 2130589

5 NEWS
8282725

15 CINÉMA DE NOTRE TEMPS
Portrait du cinéaste Abbas Kiarostami. 914473

5 THE NATIONAL UPDATE
97831

8 9 12 15 15 22 32

35 40 ILES D'INSPIRATION
Reprise de lundi, 19h30. □ (R) 74675

12 CTV NEWS
□ 31299

20 PSI FACTOR
FROZEN TIME. Science-fiction. □ 367541

57 BBC WORLD NEWS
636744

23h05

22 ACCESS HOLLYWOOD
7027544

23h28

11 6 7 2 12 DÉCOUVERTE
□ (R) 2111454

23h30

2 110%
(D) 90541

4 5 6 9 11 TVA

SPORTS
□ 4686015

5 LATE NEWSWATCH
□ 32541

8 9 12 15 15 22 32

35 40 LE PRÉSENT DU PAS-SE
□ 137541

12 PULSE TONIGHT
□ 4471473

57 CHARLIE ROSE
□ 382831

23h35

3 THE LATE SHOW WITH DAVID LETTERMAN
3905657

5 THE TONIGHT SHOW WITH JAY LENO
□ 2820164

22 ABC NEWS NIGHTLINE
□ 73376454

23h45

12 SPORTS NIGHT
□ 87516218

23h52

4 5 6 9 11 TIRAGES DE "LA QUOTIDIENNE" - "BANCO" - "EXTRA"
56015763

23h58

4 5 6 9 11 PUB
7112015

Minuit

2 APHRODISIA
77329

15 À COMMUNIQUER
4992023

5 CBC LATE NIGHT
THE SANCTUARY SPARROW
31918

12 CINÉMA 12
AN AFFAIR TO REMEMBER
930961

00h06

20 HERCULES: THE LEGENDARY JOURNEYS
□ 2903394

22 POLITICALLY INCORRECT
□ 50425049

00h15

15 SOIR 3
4084058

00h30

11 6 7 2 12 CINÉMA
LA REVOLTE DES ENFANTS □ 413684

2 SEXE ET CONFIDENCES
(R) 31428

8 9 12 15 15 22 32

35 40 ATTENDEZ QUE JE VOUS RACONTE...
25042

57 JACK HORKHEIMER: STARGAZER
421690

00h35

3 LATE LATE SHOW WITH TOM SNYDER
4144400

5 LATE NIGHT WITH CONAN O'BRIEN
5890771

00h37

22 PUB
33947226

00h45

15 LA VIE À L'ENDROIT
Voir lundi, 19h30. (R) 1689313

01h06

20 AMERICA'S DUMBEST CRIMINALS
7683955

01h30

2 PLUS ÇA CHANGE... AVEC LOUISE DESCHÂTELS
(R) 199232

01h35

3 EXTRA!
8471464

5 LATER
1376481

01h36

20 DR. KATZ
Prochaine émission à 5h00. □ 8550868

02h05

3 PUB
9614597

5 THE TONIGHT SHOW WITH JAY LENO
□ (R) 14255868

02h15

15 LES PIEDS SUR L'HERBE
Voir lundi, 21h00. (R) 3999139

02h29

12 DOUBLE FEATURE
MEET JOHN DOE (N/B) 81890771

02h45

15 STRIP-TEASE
Voir lundi, 21h30. (R) 9203435

03h05

5 SUNSET BEACH
□ (R) 90173400

03h45

15 VOILÀ PARIS
(R) 1766955

04h00

5 NEWS
(R) 1864400

04h15

15 LA CHANCE AUX CHANSONS
(R) 6988400

04h30

5 FIRST BUSINESS
3313868

22 GRACE UNDER FIRE
□ 608145

04h43

12 VOYAGE TO THE BOTTOM OF THE SEA
2801771



Marie-Victor (Gaston Lepage) et Victorienne (Christine Bellier) accueillent leur première pensionnaire (Viola Léger) dans BOUSCOTTE, à 20h à la SRC.

LE MERCREDI 13 JANVIER

TÉLÉ MATINÉE
Voir à la page 5

APRÈS-MIDI

12h00

- 11 6 7 2 12** LE MIDI
□ 94503
- 2** LES PIERRAFEU
67232
- 3** NEWS
□ 1515787
- 5** NEWS
5419139
- 15** JOURNAL DE TV5
243226
- 5** MIDDAY
(1h) □ 57313
- 8 9 12 15 15 22 32**
- 35 40** EXPLORATION
(1h) Voir samedi, 18h00. □ (R) 93394
- 20** BYNON (1h) □ 339597
- 22** PUB
92145
- 57** GED
897923

12h10

- 3** ACROSS THE FENCE
92095067

12h30

- 11 6 7 2 12** LINGO
□ 36077
- 2** LE GRAND JOURNAL
□ 92416
- 3** THE YOUNG AND THE RESTLESS
(1h) □ 92936
- 4 5 6 9 11** J.E. EN DIRECT
(1h) Suite de 11h45. 278348
- 5** JUDGE JOE BROWN
6004313
- 15** REFLETS
L'engagement de 1000 jeunes dans des brigades de production au Burkina Faso; inv.: le photographe sénégalais Boubar Touré Mandemary; le peintre des signes Romuald Hazourne du Burkina Faso. (1h) 860771
- 12** PULSE
□ 58435
- 22** PORT CHARLES
□ 34619
- 57** SMALL BUSINESS 2000
721597

13h00

- 11 6 7 2 12** CINÉMA L'ÉTÉ DES VICTOIRES. (2h) □ 93435
- 2** SEXE ET CONFIDENCES
(1h) (D) 17771
- 5 20** DAYS OF OUR LIVES
(1h) □ 6009868 411145
- 5** PAMELA WALLIN
(1h) 39961
- 8 9 12 15 15 22 32**
- 35 40** LE PRÉSENT DU PAS-SE
(1h) 82622
- 12** HOUSE & HOME
□ 73990
- 22** ALL MY CHILDREN
(1h) □ 22874
- 57** DESTINOS
□ 175394

13h30

- 3 12** THE BOLD AND THE BEAUTIFUL
□ 15313 57706
- 4 5 6 9 11** BOUTIQUE TVA
(1h) 279077
- 15** OUTREMERS
Les derniers mondes. (1h) 861400
- 57** YAN CAN COOK: THE BEST OF ASIA
720868

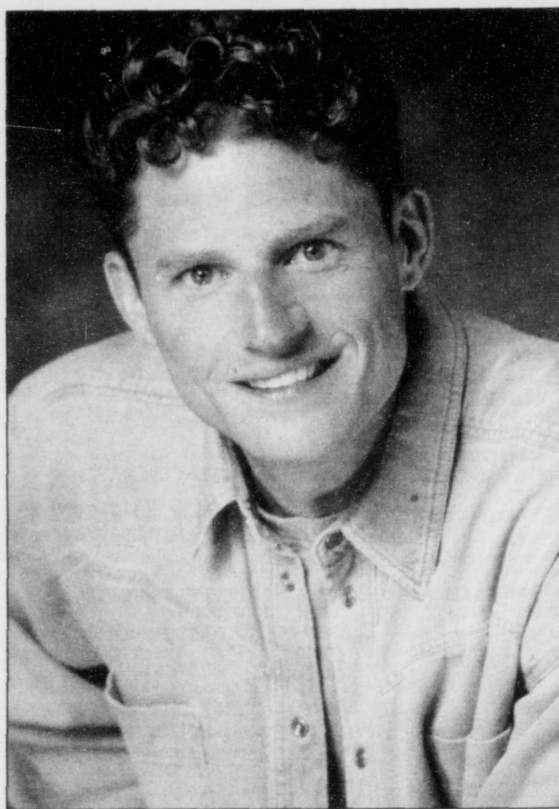

En compagnie d'Érick Rémy, Jean-Marie Lapointe anime le magazine en direct LES FILS À PAPA, diffusé du lundi au vendredi à 9h à TQS.

14h00

- 2** CINÉMA LES AVENTURES DE DARWIN. (2h) 1936
- 3** AS THE WORLD TURNS
(1h) □ 13510
- 5** LEEZA (1h) □ 3397684
- 5** E.N.G (1h) □ 57226
- 8 9 12 15 15 22 32**
- 35 40** QUÉBEC SCHOOL TELEVISION
(1h) □ 11232
- 12** ANOTHER WORLD
(1h) □ 79416
- 20** LOVE HANDLES
528394
- 22** ONE LIFE TO LIVE
(1h) □ 49923
- 57** BEST OF THE JOY OF PAINTING
□ 393058

14h30

- 4 5 6 9 11** LES FEUX DE L'AMOUR
(1h) 948955
- 15** HABITAT TRADITIONNEL
Canada, le toit du monde. 988232
- 20** ALFRED HITCHCOCK HUNTED (1re de 2). □ 260868
- 57** WIMZIE'S HOUSE
514508

15h00

- 11 6 7 2 12** LES CHATOUILLES
4722313
- 3** THE GUIDING LIGHT
(1h) 9226
- 5** ROSEANNE
(1h) □ 8762023
- 15** LE JOURNAL DE FRANCE
3
169665
- 5** CORONATION STREET
8459

8 9 12 15 15 22 32

- 35 40** CONNECT WITH ENGLISH
□ 92955
- 12** THE ROSIE O'DONNELL SHOW
(1h) 86329
- 20 22** GENERAL HOSPITAL
(1h) □ 151508 52495
- 57** TOTS TV
□ 209665

15h01

- 11 6 7 2 12** LA MAISON DE QUIMZIE
27665

15h30

- 11 6 7 2 12** LA BOÎTE À LUNCH
Avec Julie-Pier Meunier Nadeau et Thérèse Perreault. - Cette émission est le miroir des préoccupations des enfants d'âge préscolaire, reflétant aussi bien leur quotidien que leur imaginaire en mettant l'accent sur l'amour, la tendresse et le respect des autres. 1331416
- 4 5 6 9 11** TOP MODÉ LES 8619
- 15** LA CHANCE AUX CHANSONS
OPÉRETTE PASSION. Inv.: Miguel Cortez, Françoise Krief, Jean-Marie Delpas, Frédérique Brodard, Lionel Peintre, Baillet Monique Clin. Rediffusion à 4h15. 9828752
- 5** THE URBAN PEASANT
5771
- 8 9 12 15 15 22 32**
- 35 40** IN ITALIANO (R) 21955
- 57** KIDSONGS □ 938665

15h45

- 11 6 7 2 12** PETITE ÉTOILE
72321400

15h59

- 11 6 7 2 12** 0340
□ 78408139

16h00

- 11 6 7 2 12** LES AVENTURES DE LA COURTE ÉCHELLE
□ 7481752
- 2** TEL QUE VU À LA TÉLÉ
874
- 3** THE ROSIE O'DONNELL SHOW
(1h) □ 4961
- 4 5 6 9 11** CLAIRE LAMARCHE
(1h) (R) 73428
- 5** JUDGE JUDY
2617684
- 5** ROAD TO AVONLEA
(1h) □ 54706
- 8 9 12 15 15 22 32**
- 35 40** SOS CROCO!
Rediffusion vendredi, 7h30. □ 15990
- 12** OPRAH
(1h) □ 92936
- 20** THE YOUNG & THE RESTLESS
(1h) □ 992955
- 22** DOUG
□ 66042
- 57** ARTHUR
□ 940400

16h15

- 15** GOURMANDISES
Cuisse de canard aux petits pâtisseries jaunes. Rediffusion à 5h00. 97650077

16h24

- 11 6 7 2 12** 0340
□ 83978787

16h30

- 11 6 7 2 12** LES DÉBROUILLARDS
Accompagné d'une bande de jeunes, l'animateur Gregory Charles entraîne son public à la découverte des réalités scientifiques qui sous-tendent le monde qui nous entoure. □ 2356619
- 2** LES SIMPSON
(R) 918
- 5** HOLLYWOOD SQUARES
2613868
- 15** LE JEU DES DICTIONNAIRES
1218058
- 8 9 12 15 15 22 32**
- 35 40** ROBIN ET STELLA
□ 15954
- 22** THE NANNY
Suivi de NEWS. □ 62226
- 57** WISHBONE
□ 946684

16h45

- 15** GÉNÉRATION SENSATIONS
50109856

16h55

- 11 6 7 2 12** 0340
□ 70191145

17h00

- 11 6 7 2 12** WATA-TATOW
Guy cherche à comprendre l'attitude glaciale de Benjamin. Angélique lui révèle qu'il est amoureux d'elle. Maude parle de son projet d'études à Vincent. □ 22110
- 2** LE GRAND JOURNAL
(1h) □ 6771
- 3** SEINFELD
□ 7690
- 4 5 6 9 11** BEVERLY HILLS, 90210
UN CHIEN PERDU. Brandon avoue à Brenda sortir avec Lucinda. Rock, le chien de Donna et de Brenda est atteint de cancer. Donna apprend que Rock devra être euthanasié. (1h) 9941

- 5** OPRAH
(1h) □ 8853110

- 15** JOURNAL SUISSE
164110

- 5** JONOVISION
□ 5874

- 8 9 12 15 15 22 32**
- 35 40** TELETOBBIES
97400

- 12** HOLLYWOOD SQUARES
□ 9232

- 20** JERRY SPRINGER
(1h) □ 521481

- 22** THE SIMPSONS
Diffusion de deux épisodes. (1h) Suivi de NEWS. □ 12787

- 57** ZOOM
□ 204110

17h30

- 11 6 7 2 12** LA TÊTE DE L'EMPLOI
55936

- 3** FRIENDS
□ 936

- 15** PYRAMIDE
999348

- 5** THE SIMPSONS
□ 4042

- 8 9 12 15 15 22 32**
- 35 40** CORNEMUSE
□ 20226

- 12** SEINFELD
□ 2058

- 57** BILL NYE, THE SCIENCE GUY
□ 937936

SOIRÉE

18h00

- 11 6 7 2** QUÉBEC CE SOIR
(1h) 48868

- 2** LA FIN DU MONDE EST À 7 HEURES
(D) 333

- 3** CHANNEL 3 NEWS
(1h) 97961

- 4 5 6 9 11** LE TVA, ÉDITION 18 HEURES
□ 7503

- 5** NEWS
2790961

- 15** VOILÀ PARIS
Rediffusion à 3h45. 989961

- 5** NEWSWATCH
(1h) □ 53597

- 8 9 12 15 15 22 32**
- 35 40** MACARONI TOUT GARNI □ 27139

- 12** PULSE
(1h) □ 60226

- 12** SAGUENAY-LAC-SAINT-JEAN CE SOIR (1h) 48868

- 20** GLOBAL NEWS
□ 261597

- 22** M*A*S*H 56619

- 57** BBC WORLD NEWS
164067

18h30

- 2** FLASH
(D) 503

- 4 5 6 9 11** PIMENT FORT
5955

- 5** NBC NIGHTLY NEWS
(1h) 2618313

- 15** PANORAMA
Rediffusion jeudi, 9h30. 807313

- 8 9 12 15 15 22 32**
- 35 40** IMPROVISSIMO
□ 14619

- 20** FIRST NATIONAL NEWS
□ 358077

- 22** ABC WORLD NEWS TONIGHT
□ 67771

- 57** THE NIGHTLY BUSINESS REPORT □ 469459

MERCREDI suite

19h00

- 11 6 7 2 12 VIRGINIE**
Le nouveau professeur de gymnastique, Hercule Belhumeur, fait son entrée à Sainte-Jeanne-d'Arc et Virginie fait sa connaissance. Dominique révèle à Bernard et à Claudie des détails de son séjour en Floride en compagnie d'autres membres de la secte et de leur gourou, Epicurion. □ 15874
- 2 LES SIMPSON**
(R) 7400
- 3 CBS EVENING NEWS**
□ 1226
- 4 5 6 9 11 LA POULE AUX ŒUFS D'OR**
Chaque semaine, huit participants courent la chance de remporter un gros lot d'une valeur de 500 000\$. 1400
- 5 JEOPARDY**
8861139
- 15 JOURNAL DE FRANCE 2**
257874
- 5 ON THE ROAD AGAIN**
□ 2110
- 8 9 12 15 15 22 32**
- 35 40 LES CHOIX DE SOPHIE**
(D) 84936
- 12 ACCESS HOLLYWOOD**
□ 3868
- 20 CLUELESS**
□ 522110
- 22 M*A*S*H**
13416
- 57 THE NEWSHOUR**
(1h) □ 910874

19h30

- 11 6 7 2 12 CASERNE 24**
Avec Audrey Benoit, Anick Lemay et Roger Léger. - L'intégration de Claire parmi l'équipe de la caserne ne se fait pas sans heurts. Carmen semble un peu jalouse de la recrue. Ulric est dérouteré par le caractère entêté de Claire. Depuis l'arrivée de celle-ci, les pompiers sont trop dissipés. Albert prévient ses pompiers qu'il ne tolérera plus d'indiscipline. □ 65313
- 2 CINÉMA DU MERCREDI**
LA JUSTICE DES AUTRES. (2h) Suite jeudi, 19h30. □ 5759771
- 3 ENTERTAINMENT TONIGHT**
□ 313
- 4 5 6 9 11 FRICASÉE SPORTIVE**
□ (R) 1139
- 5 WHEEL OF FORTUNE**
2614597
- 15 ENVOYÉ SPÉCIAL**
(1h30) Rediffusion jeudi, 0h45. 355503
- 5 COUNTRY CANADA**
BOTTLED WATER. La guerre entre les compagnies d'eau minérale en bouteille et la population environnante qui voit l'eau "disparaître" sous ses pieds. 4619
- 8 9 12 15 15 22 32**
- 35 40 CENT TITRES**
Magazine littéraire. Entrevue avec Kénizé Mourad, pour son deuxième roman "Le jardin de Badalpour"; Christian Bouchard, prof. de littérature assez particulier, passionné et passionnant; Robert Lévesque trace un portrait de la littérature libertine du 18e siècle. 65413
- 12 THE NANNY**
Comédie avec Fran Drescher. □ 2435
- 20 ENTERTAINMENT TONIGHT**
347961
- 22 FRASIER**
63955

20h00

- 11 6 7 2 12 CHRISTIANE CHARETTE EN DIRECT**
DÉBUT. Rencontres de l'animatrice avec des auteurs, comédiens, créateurs et autres personnalités d'ici et d'ailleurs. (1h) 50042
- 3 JAG** (1h) □ 9955
- 4 5 6 9 11 COLUMBO**
FANTASMES. (2h) Voir cinéma. 18416
- 5 DATELINE NBC**
(1h) □ 2168597
- 5 THIS HOUR HAS 22 MINUTES**
□ (R) 1058
- 8 9 12 15 15 22 32**
- 35 40 LES RÈGLES DU JEU**
Magazine d'information. Anim.: Anne-Marie Dussault. Sujets: les cigares de contrebande; l'école sur la table de la cuisine; entrevue avec Agnès Grossman. (1h) 33892
- 12 POWER PLAY**
FAMILY VALUES. (1h) □ 36868
- 20 BEVERLY HILLS, 90210**
(1h) □ 625771
- 22 DHARMA AND GREG**
Comédie avec Jenna Elfman et Thomas Gibson. □ 26936
- 57 INTERNATIONAL DISPATCH**
STOLEN BRIDES. Documentaire sur une femme britannique qui a vu ses deux filles (14 et 15 ans) vendues en mariage par leur père Yemani. (1h) 823394

20h30

- 5 COMICS!**
□ 7665
- 22 TWO GUYS, A GIRL AND A PIZZA PLACE**
□ 38771

21h00

- 11 6 7 2 12 LE LIBRE-ÉCHANGE - EN AVONS-NOUS PROFITÉ ?**
Anim.: Bernard Derome. Émission spéciale qui porte sur les 10 ans de libre-échange entre les États-Unis et le Canada. (1h) □ 43706
- 3 60 MINUTES II**
(1h) 2619
- 5 LATELINE**
8770042
- 15 À BON ENTENDEUR**
Magazine d'information. 972706
- 5 DAVINCI'S INQUEST**
Avec Nicholas Campbell et Robert Wisden. / Patricia Da Vinci décide de rouvrir le dossier du tueur en série Charlie Joseph. (1h) □ (R) 89936
- 8 9 12 15 15 22 32**
- 35 40 LES FRANCS-TIREURS**
La liberté d'expression des comédiens; l'anthropomorphisme; entrevue avec Jean Leloup. (R) 69232

- 12 22 THE DREW CAREY SHOW**
□ 94348 10936
- 20 PARTY OF FIVE**
(1h) □ 718435
- 57 INTERNATIONAL DISPATCH**
WATER WARS: STRUGGLES IN THE HOLY LAND. Le partage de l'eau entre les Palestiniens et les Israéliens du "West Bank and Gaza". (1h) 916058

21h30

- 2 LE GRAND JOURNAL**
□ 91892
- 5 ENCORE! ENCORE!**
6197077
- 15 SAVOIR PLUS SANTÉ**
LES MINI-BEBÉS. Reportage sur les soins particuliers apportés aux bébés prématurés et sur les séquelles éventuelles laissées par les exploits médicaux. (1h) Rediffusion jeudi, 13h30. 316413

8 9 12 15 15 22 32

- 35 40 TOUTE UNE VIE**
LES GÉANTS DU SIÈCLE - LA MATIÈRE ET LA VIE. Portraits de gens du XXe siècle qui ont bouleversé les domaines de la connaissance et de la technique, du sport et de la vitesse, de l'art et de la conscience. (1h) Rediffusion jeudi, 12h00. 726394
- 12 ENCORE! ENCORE!**
Comédie avec Nathan Lane. □ 65771
- 22 WHOSE LINE IS IT ANYWAY?**
□ 41955

22h00

- 11 6 7 2 12 LE TÉLÉJOURNAL/LE POINT**
(1h) □ 40665
- 2 LA FIN DU MONDE EST À 7 HEURES**
(R) 68961
- 3 20 CHICAGO HOPE**
(1h) □ 5706 615394
- 4 5 6 9 11 LE TVA, ÉDITION RÉSEAU** □ 26348
- 5 LAW AND ORDER**
(1h) (R) 2254348
- 5 THE NATIONAL / CBC NEWS** (1h) □ 82023
- 12 LAW AND ORDER RAMPARTS.** Série policière avec Jerry Orbach et Benjamin Bratt. (1h) □ 22619
- 22 20/20 WEDNESDAY**
Magazine d'affaires publiques avec Barbara Walters et Hugh Downs. (1h) □ 44435
- 57 FRONTLINE**
SNITCH. Le système d'informateurs utilisé par les forces de l'ordre américain. (1h) □ 919145

22h30

- 2 110%** (1h) (D) 95481
- 4 5 6 9 11 LE SORCIER**
Alcide réussit à convaincre Nicolas que la tribu a besoin de lui. Nicolas et les autres chasseurs sont de retour. Une violente discussion éclate entre Clovis et Mathilde. Alcide surprend Nicolas et Marie-Victorine. Furieux, il chasse Nicolas. Witalook met fin à ses jours et Baptiste devient le chef de la tribu. (1h) (R) 46810
- 15 JOURNAL BELGE**
326503

8 9 12 15 15 22 32

- 35 40 LES CHOIX DE SOPHIE**
(R) 66752

23h00

- 11 6 7 2 12 LES NOUVELLES DU SPORT**
24139
- 3 22 NEWS**
□ 1397226 2190961

5 NEWS

- 8186597
- 15 CINÉMA DE NOTRE TEMPS**
Portrait du cinéaste Alain Cavalier. (1h) 687771
- 5 THE NATIONAL UPDATE**
□ 55435
- 8 9 12 15 15 22 32**
- 35 40 ZONE X**
Magazine scientifique. Sujets: l'homme et le climat (entrevue avec Alain Bourque d'Environnement Canada); l'authentification d'œuvres d'art; des vœux pour entendre. □ (R) 71077
- 12 CTV NEWS**
□ 93665
- 20 PSI FACTOR**
THE WARRIOR. (1h) □ 404677
- 57 BBC WORLD NEWS**
295077

23h05

- 22 ACCESS HOLLYWOOD**
6376856

23h28

- 11 6 7 2 12 VUES D'ICI**
LE PIANISTE. (2h22) □ 66886329

23h30

- 2 FLASH**
(R) 12139
- 4 5 6 9 11 TVA SPORTS**
□ 45481
- 5 LATE NEWSWATCH**
□ 45481
- 8 9 12 15 15 22 32**
- 35 40 LE PRÉSENT DU PASSE**
(1h) (R) 796874
- 12 PULSE TONIGHT**
□ 4448145
- 57 CHARLIE ROSE**
(1h) □ 854684

23h35

- 3 LATE NIGHT WITH DAVID LETTERMAN**
(1h appr.) 3972329
- 5 THE TONIGHT SHOW WITH JAY LENO**
(1h) □ 2724936
- 22 ABC NEWS NIGHTLINE**
□ 73270226

23h45

- 12 SPORTS NIGHT**
□ 87576690

23h52

- 4 5 6 9 11 TIRAGES DE "LA QUOTIDIENNE" - "BANCO" - "LOTTO 6 / 49" - "QUÉ BEC 49" - "EXTRA"**
56082435



Le nouveau professeur de gymnastique Hercule Belhumeur (Martin Larocque), fait son entrée à Sainte-Jeanne-d'Arc et Virginie (Chantal Fontaine) fait sa connaissance. VIRGINIE, 19h, à Radio-Canada.

Minuit

- 2 TEL QUE VU À LA TÉLÉ**
48443
- 15 À COMMUNIQUER**
4969795
- 5 CBC LATE NIGHT**
KINDERGARTEN COP. (2h) 75172
- 12 CINÉMA 12**
ALIENS. (3h02) 25014356
- 20 XENA: PRINCESS WARRIOR**
(1h) □ 354085

00h01

- 4 5 6 9 11 PUB**
(2h) 68022

00h06

- 22 POLITICALLY INCORRECT**
33279761

00h15

- 15 SOIR 3**
4971530

00h30

- 8 9 12 15 15 22 32**
- 35 40 ATTENDEZ QUE JE VOUS RACONTE...**
69066
- 57 JACK HORKHEIMER: STARGAZER**
991085

00h35

- 3 LATE LATE SHOW WITH TOM SNYDER**
(1h appr.) 4111172
- 5 LATE NIGHT WITH CONAN O'BRIEN**
(1h) 5867443

00h37

- 22 PUB**
(3h53) 33914998

00h45

- 15 ÇA SE DISCUTE**
(2h05) Voir mardi, 19h30. (R) 72262882

01h00

- 20 VIVA VARIETY**
(1h) 960795

01h35

- 3 EXTRA!**
2776676
- 5 LATER**
1343153

02h00

- 20 DR. KATZ**
Prochaine émission à 5h00. □ 628207

02h05

- 3 PUB**
9681269
- 5 THE TONIGHT SHOW WITH JAY LENO**
(1h) □ (R) 14215240

02h50

- 15 TEMPS PRÉSENT**
(1h) Voir lundi, 21h30. 9197820

03h02

- 12 SECOND FEATURE**
THE JOE LOUIS STORY. (1h34) 4896337

03h05

- 5 SUNSET BEACH**
(1h appr.) □ (R) 90140172

03h45

- 15 VOILÀ PARIS**
(R) 1733627

04h00

- 5 NEWS** (R) 1831172

04h15

- 15 LA CHANCE AUX CHANSONS**
(R) 6955172

TÉLÉ MATINÉE
Voir à la page 5

APRÈS-MIDI

12h00

- 11 6 7 2 12 LE MIDI
□ 65627
- 2 LES PIERRAFEU
29608
- 3 NEWS
□ 1419559
- 5 NEWS
5479511
- 15 JOURNAL DE TV5
429462
- 5 MIDDAY
(1h) □ 29117
- 8 9 12 15 15 22 32
- 35 40 TOUTE UNE VIE
(1h) Voir mercredi, 21h30. (R)
44608
- 20 BYNON
(1h) □ 500801
- 22 PUB
63269
- 57 THE PEOPLE'S CENTURY
(1h) 376627

12h10

- 3 ACROSS THE FENCE
61344379

12h30

- 11 6 7 2 12 LINGO
83511
- 2 LE GRAND JOURNAL
□ 70820
- 3 THE YOUNG AND THE RESTLESS
(1h) □ 560917
- 4 5 6 9 11 J.E. EN DIRECT
(1h) Suite de 11h45. 740191
- 5 JUDGE JOE BROWN
6071085
- 15 LES SPLENDEURS NATURELLES D'EUROPE
(1h) (R) 403066
- 12 PULSE
□ 76627
- 22 PORT CHARLES
87153

13h00

- 11 6 7 2 12 CINÉMA FLETCH AUX TROUSSES. (2h) □ 48511
- 2 SEXE ET CONFIDENCES
(1h) (D) 75375
- 5 DAYS OF OUR LIVES
(1h) □ 6069240
- 5 PAMELA WALLIN
(1h) 17375
- 8 9 12 15 15 22 32
- 35 40 LE PRÉSENT DU PASSE
(1h) 53356
- 12 HOUSE & HOME
□ 20424
- 20 DAYS OF YOUR LIVES
(1h) □ 526849
- 22 ALL MY CHILDREN
(1h) □ 86608
- 57 CONNECT WITH ENGLISH
734627

13h30

- 3 12 THE BOLD AND THE BEAUTIFUL
□ 73917 75998
- 4 5 6 9 11 BOUTIQUE TVA
(1h) 741820
- 15 SAVOIR PLUS SANTÉ
(1h) Voir mercredi, 21h30. (R)
404795
- 57 HOME COOKING
□ 389191

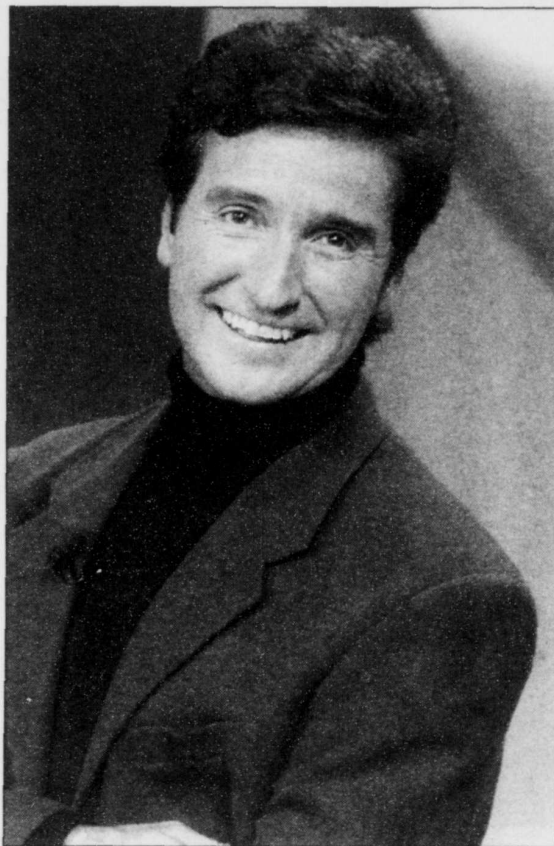

FAIS-MOI RIRE, émission-jeu humoristique, avec René Simard à l'animation, est présentée à 19h, à l'antenne du réseau TVA.

14h00

- 2 CINÉMA PAS UNE SECONDE À PERDRE. (2h) 2004
- 3 AS THE WORLD TURNS
(1h) □ 11240
- 5 LEEZA
(1h) □ 3364356
- 5 E.N.G.
(1h) □ 73004
- 8 9 12 15 15 22 32
- 35 40 QUÉ BEC SCHOOL TELEVISION
(1h) □ 99646
- 12 ANOTHER WORLD
(1h) 17462
- 20 LOVE HANDLES
526714
- 22 ONE LIFE TO LIVE
(1h) □ 66917
- 57 MATHLINE
(1h) 411527

14h30

- 4 5 6 9 11 LES FEUX DE L'AMOUR
(1h) 583608
- 15 ALICE
Magazine culturel. Rediffusion vendredi, 5h15. 886608
- 20 ALFRED HITCHCOCK HUNTED (Dern. de 2). □ 262004

15h00

- 11 6 7 2 12 LES CHATOUILLES
4799085
- 3 GUIDING LIGHT
(1h) □ 4356
- 5 ROSEANNE
(1h) □ 8739795
- 15 LE JOURNAL DE FRANCE
3
152153

5 CORONATION STREET

- 9849
- 8 9 12 15 15 22 32
- 35 40 CONNECT WITH ENGLISH
Cours d'initiation à la langue anglaise. Rediffusion vendredi, 15h00. □ 69627
- 12 THE ROSIE O'DONNELL SHOW
(1h) □ 40153
- 20 22 GENERAL HOSPITAL
(1h) □ 995820 86559
- 57 TOTS TV
868998

15h01

- 11 6 7 2 12 LA MAISON DE QUIMZIE
18917

15h30

- 11 6 7 2 12 LA BOÎTE À LUNCH
1235288
- 4 5 6 9 11 TOP MODÈLES
9379
- 15 LA CHANCE AUX CHANSONS
LE BAL À BOUVELLE. Inv.: Orchestre d'Éric Bouvelle, Josy Andrieu, Eric Serano, Christy, Daniel Tiberio, Isabelle Morin. Rediffusion à 4h15. (R) 9895424
- 5 THE URBAN PEASANT
8849
- 8 9 12 15 15 22 32
- 35 40 DESTINOS
□ (R) 87511
- 57 KIDSONGS
□ 597998

15h45

- 11 6 7 2 12 PETITE ÉTOILE
88219952

15h59

- 11 6 7 2 12 0340
□ 78468511

16h00

- 11 6 7 2 12 SUPER MÉCANIX
LES URGENCES avec Elisha Cuthbert, Jay Baruchel et Charles Powell. - Série inspirée du célèbre magazine Popular Mechanics. □ 7458424
- 2 TEL QUE VU À LA TÉLÉ
284
- 3 THE ROSIE O'DONNELL SHOW
(1h) □ 6191
- 4 5 6 9 11 CLAIRE LAMARCHE
Il faut que tu lises ça! Avec la participation de Micheline Lachance, auteure de "Le roman de Julie Papineau". (1h) (D) 67820
- 5 JUDGE JUDY
2684356

- 5 ROAD TO AVONLEA
(1h) □ 18530

- 8 9 12 15 15 22 32
- 35 40 LES INTRÉPIDES
□ 64266

- 12 OPRAH
(1h) □ 69288

- 20 THE YOUNG AND THE RESTLESS
(1h) □ 981627

- 22 DOUG
□ 53578

- 57 ARTHUR
□ 509733

16h15

- 15 GOURMANDISES
Flamiche de Dinant. Rediffusion à 5h00. 97554849

16h24

- 11 6 7 2 12 0340
□ 83872559

16h30

- 11 6 7 2 12 LES MAÎTRES DES SORTILÈGES À LA POURSUITE D'ASHKA avec Lauren Hewett et Ryan Kwanten. - Dans cette série, des jeunes sont transportés dans une autre dimension, où ils sont entraînés bien malgré eux dans des luttes de pouvoir aussi féroces qu'étranges. □ 2243191

- 2 LES SIMPSON
(R) 288

- 5 HOLLYWOOD SQUARES
2673240

- 15 LE JEU DES DICTIONNAIRES
1105530

- 8 9 12 15 15 22 32
- 35 40 LES AVENTURES DE SHIRLEY HOLMES
95530

- 22 THE NANNY
Suivi de NEWS. □ 42462

- 57 WISHBONE
□ 505917

16h45

- 15 GÉNÉRATION SENSATIONS
84404068

16h55

- 11 6 7 2 12 0340
□ 70095917

17h00

- 11 6 7 2 12 WATA-TATOW

Sophie est tellement excitée par le retour de Domingo qu'elle n'a pas fermé l'oeil de la nuit. Sa visite impromptue à l'arena surprend ce dernier qui lui réserve un drôle d'accueil. Mado veut une médaille olympique et est prête à tout pour l'obtenir... □ 13462

- 2 LE GRAND JOURNAL
(1h) □ 1801

- 3 SEINFELD
□ 9820

- 4 5 6 9 11 BEVERLY HILLS, 90210

L'AMITIE, C'EST FRAGILE. Kelly se montre jalouse lorsque Dylan vient en aide à Brenda. Steve découvre que son père n'accepte pas la défaite. Brenda ne peut cacher son désarroi à Brandon. (1h) 5801

- 5 OPRAH
(1h) □ 8820882

- 15 JOURNAL SUISSE
164998

- 5 JONOVISION
□ 1066

- 8 9 12 15 15 22 32
- 35 40 TELETUBBIES
64172

- 12 HOLLYWOOD SQUARES
□ 1462

- 20 JERRY SPRINGER
(1h) □ 529801

- 22 THE SIMPSONS
Diffusion de deux épisodes. (1h)
Suivi de NEWS. □ 90511

- 57 ZOOM
□ 863443

17h30

- 11 6 7 2 12 LA TÊTE DE L'EMPLOI
35172

- 3 FRIENDS
□ 406

- 15 PYRAMIDE
880424

- 5 THE SIMPSONS
□ 2220

- 8 9 12 15 15 22 32
- 35 40 CORNEMUSE
□ 86882

- 12 SEINFELD
□ 4288

- 57 BILL NYE, THE SCIENCE GUY
□ 596269

SOIRÉE

18h00

- 11 6 7 2 QUÉ BEC CE SOIR (1h) 91530

- 2 LA FIN DU MONDE EST À 7 HEURES 153

- 3 NEWS (1h) 59337

- 4 5 6 9 11 LE TVA, ÉDITION 18 HEURES
□ 9733

- 5 NEWS 2694733

- 15 VOILÀ PARIS
Rediffusion à 3h45. 887337

- 5 NEWSWATCH
(1h) □ 97511

- 8 9 12 15 15 22 32
- 35 40 MACARONI TOUT GARNI
□ 83795

- 12 PULSE
(1h) □ 84646

- 12 SAGUENAY-LAC-SAINT-JEAN CE SOIR
(1h) 91530

- 20 GLOBAL NEWS
□ 263733

- 22 M*A*S*H
30627

- 57 BBC WORLD NEWS
586882

JEUDI *suite*

18h30

- 2 FLASH (D) 733
- 4 5 6 9 11 PIMENT FORT 9135
- 5 NBC NIGHTLY NEWS 2685085
- 15 CAP AVENTURE Rencontre avec un photographe spécialiste du Grand Nord; randonnée de ski de fond dans la forêt de Montmorency; balade en traineau à chiens en compagnie de la Suisseuse Marcelle Fressineau. Rediffusion vendredi, 9h30. 801917
- 8 9 12 15 15 22 32
- 35 40 IMPROVVISIMO 14725
- 20 FIRST NATIONAL NEWS 254085
- 22 ABC WORLD NEWS TONIGHT 54207
- 57 THE NIGHTLY BUSINESS REPORT 500462

19h00

- 11 6 7 2 12 VIRGINIE Pierre se trouve en mauvaise posture, coincé entre Cécile et Dupras. Marie-Claude est de retour de voyage. Même si ses vacances ont été merveilleuses, elle craint que son beau rêve ne prenne fin, ne se sentant pas à la hauteur de son nouvel amant. Andrée se fait amusante et menaçante à la fois devant Marc. 82658
- 2 L'HEURE JMP, LES MEILLEURS MOMENTS 2530
- 3 CBS EVENING NEWS 6356
- 4 5 6 9 11 FAIS-MOI RIRE Anim.: René Simard. Humoristes: Michel Barrette, Guy Nantel et Dominique Sillon. Inv.: Sonia Vachon. (R) 6530
- 5 JEOPARDY 8821511
- 15 JOURNAL DE FRANCE 2 177462
- 5 SOMETHING SPECIAL (1h) 34066
- 8 9 12 15 15 22 32
- 35 40 LES CHOIX DE SOPHIE (D) 51608
- 12 ACCESS HOLLYWOOD 8998
- 20 SABRINA, THE TEENAGE WITCH 520530
- 22 M*A*S*H 91240
- 57 THE NEWSHOUR (1h) 499917

19h30

- 11 6 7 2 12 UN GARS, UNE FILLE Avec Guy A. Lepage, Sylvie Léonard. - N'ayant plus de voiture, Guy et Sylvie doivent utiliser le transport en commun. Guy et Sylvie entreprennent enfin les rénovations. Une nuit romantique à l'hôtel. 52849
- 2 CINÉMA DU JEUDI LA JUSTICE DES AUTRES. (2h) Voir mercredi, 19h30. 5726443
- 3 20 ENTERTAINMENT TONIGHT 443 250269
- 4 5 6 9 11 CAMÉRA CHOC Présentation d'images vidéo et de reportages inédits provenant de différentes sources. 6269
- 5 WHEEL OF FORTUNE 2681269
- 15 LAURE RIÉ SE Portrait de Laure Rié, une femme passionnée de la langue française. (1h45) (R) 6139527

- 8 9 12 15 15 22 32
- 35 40 ZONE X Magazine scientifique. Sujets: la maison solaire; la fibre optique; les neurones "branchés". 14789
- 12 WORKING 1337
- 22 FRASIER 43191

20h00

- 11 6 7 2 12 LA PART DES ANGES Avec Andrée Boucher, Élise Guibault et Michel Dumont. / Inquiète, Rita décide de consulter Patricia pour des ennuis de santé. Les manigances de Léo portent fruit et la reconnaissance de dette est retrouvée. Jean doit vivre le moment douloureux du départ de Charlie pendant que Lucie veut s'éloigner de Jérôme et se prendre en main. (1h) 11676
- 3 PROMISED LAND Diffusion de deux épisodes. (2h) 1511
- 4 5 6 9 11 HAUTE TENSION GRAND-PÈRE JACK. (2h) 72240
- 5 FRIENDS (R) 8847559
- 5 NATURE OF THINGS (1h) 43714
- 8 9 12 15 15 22 32
- 35 40 LE TOUR DES MONDES DÉPASSER L'ÂGE. Dans la plupart des pays d'Occident, le tiers de la population appartient déjà ou presque au troisième âge. Cette augmentation de la longévité s'accompagne d'un phénomène sans précédent: le rajeunissement physiologique. À quoi, et à qui va servir cet énorme capital collectif? (1h) Rediffusion vendredi, 12h00. 69356
- 12 DUE SOUTH (1h) 96820
- 20 FRIENDS Comédie avec Jennifer Aniston et David Schwimmer. 546578
- 22 VENGEANCE UNLIMITED (1h) 11658
- 57 NATURE SERENGETI STORIES. Les animaux du Serengeti. (1h) 475337

20h15

- 15 À COMMUNIQUER 92932761

20h30

- 5 JESSE 8826066
- 15 CLIP POSTAL - 1998 Rendez-vous musical consacré aux artistes francophones. Cette semaine: la Bottine souriante. 172917
- 20 JESSE 525085

21h00

- 11 6 7 2 12 L'ÉCUYER Inv.: Lynda Lemay et Michel Côté. Celui-ci nous parle de la série Omertà, le dernier des hommes d'honneur, qui sera diffusée à compter du 18 janvier, 21h00. (1h) 14820
- 5 FRASIER (R) 8747714
- 15 ORAGES D'ÉTÉ: AVIS DE TEMPÊTE Avec Annie Cordy et Jacques Dufilho. - Simon a essayé en vain de faire parler Denis sur l'endroit où se trouvent les défenses. Martine hésite encore sur son choix: Serge ou Bernard. (1h30) 745581
- 5 WITNESS L'histoire d'une famille australienne qui a adopté de jeunes Éthiopiens. (1h) 63578
- 8 9 12 15 15 22 32
- 35 40 CHASSEURS D'IDÉES LE CULTE DU CORPS. (1h) 72820
- 12 THE DREW CAREY SHOW 58172

- 20 FRASIER Comédie avec Kelsey Grammer et Wilfrid Hyde-White. Diffusion de deux épisodes. (1h) 605795
- 22 CUPID (1h) 12462
- 57 NOVA THE BEAST OF LOCH NESS. Le mythe du monstre du Loch Ness "habitant" en Écosse. (1h) 488801

21h30

- 2 LE GRAND JOURNAL 67356
- 5 LATELINE 6091849
- 12 VERONICA'S CLOSET Comédie avec Kirsty Alley. 89191

22h00

- 11 6 7 2 12 LE TÉLÉ JOURNAL/LE POINT (1h) 24207
- 2 LA FIN DU MONDE EST À 7 HEURES (R) 20337
- 3 48 HOURS Magazine d'affaires publiques. (1h) 8246
- 4 5 6 9 11 LE TVA, ÉDITION RÉSEAU 57004
- 5 ER (1h) (R) 2141820
- 5 THE NATIONAL / CBC NEWS (1h) 33337
- 8 9 12 15 15 22 32
- 35 40 KAOSBAR Parallèlement conçu pour la télévision sous le filtre de Kaosbar et pour le réseau Internet sous le nom de Kaos, voici la première d'un "newsmagazine" multimédia pour les 18-25 ans. 31646
- 12 ER Drame médical avec George Clooney, Anthony Edwards et Noah Wyle. (1h) 86443
- 20 TRADERS (1h) 608882
- 22 ABC NEWS THURSDAY NIGHT (1h) 22849
- 57 WHEN SLEEPING GIANTS WAKE L'impact des volcans sur les communautés avoisinantes. (1h) 498288

22h30

- 2 110% (1h) (D) 53085
- 4 5 6 9 11 LE SORCIER Nicolas est enragé contre Baptiste qui s'est rangé du côté d'Alcide. Clovis tente un rapprochement avec Suzelle. Il la surprend à la sortie du bordel et comprend enfin ce qu'elle fait comme travail. Pénélope Bernier tente de séduire Clovis. (1h) 93646
- 15 JOURNAL BELGE 406511
- 8 9 12 15 15 22 32
- 35 40 LES CHOIX DE SOPHIE (R) 17066

23h00

- 11 6 7 2 12 LES NOUVELLES DU SPORT 68153
- 3 22 NEWS 1364998 2094733
- 5 NEWS 8153269
- 15 CINÉMA DE NOTRE TEMPS Portrait du cinéaste Bresson. (1h15) 4797269
- 5 THE NATIONAL UPDATE 26559
- 8 9 12 15 15 22 32
- 35 40 MON PAYS, MES CHANSONS LES ESQUIMAUX. Les Esquimaux reçoivent Robert Charlebois, Sonia et Liliane et les convient à la

- chasse au phoque, les initient à une randonnée en traineau et leur démontrent leur habileté à construire un igloo. 26153
- 12 CTV NEWS 60917
- 20 PSI FACTOR THE GREY MEN. Science-fiction. (1h) 405917
- 57 BBC WORLD NEWS 741882

23h05

- 22 ACCESS HOLLYWOOD 2881628

23h28

- 11 6 7 2 12 BRANCHÉ (R) 3090801

23h30

- 2 FLASH (R) 29269
- 4 5 6 9 11 TVA SPORTS 4557559
- 5 LATE NEWSWATCH 78559
- 8 9 12 15 15 22 32
- 35 40 LE PRÉSENT DU PASSE (1h) 275917
- 12 PULSE TONIGHT 4342917
- 57 CHARLIE ROSE (1h) 420207

23h35

- 3 LATE NIGHT WITH DAVID LETTERMAN (1h appr.) 3869801
- 5 THE TONIGHT SHOW WITH JAY LENO (1h) 2791608
- 22 ABC NEWS NIGHTLINE 73247998

23h45

- 12 SPORTS NIGHT 87471191

23h52

- 4 5 6 9 11 TIRAGE DE "LA QUOTIDIENNE" - "BANCO" - "EXTRA" 56986207

23h57

- 11 6 7 2 12 CINÉMA AU NOM DE L'AMITIE. (1h58) 2422646

23h58

- 4 5 6 9 11 PUB (1h) 7083559

Minuit

- 2 TEL QUE VU À LA TÉLÉ 99757
- 5 CBC LATE NIGHT BURIED ON SUNDAY. (2h) 33776
- 20 MAD TV (1h) 913318

00h03

- 12 PUB 68825

00h06

- 22 POLITICALLY INCORRECT 9428757

00h15

- 15 SOIR 3 4948202

00h30

- 2 CINÉMA LES BLEUS. (2h) 95641
- 8 9 12 15 15 22 32
- 35 40 ATTENDEZ QUE JE VOUS RACONTE... 10370
- 57 JACK HORKHEIMER: STARGAZER 536738

00h31

- 12 CINÉMA 12 THE MAN IN THE GRAY FLANEEL SUIT. (3h15) 75581863

00h35

- 3 LATE LATE SHOW WITH TOM SNYDER (1h appr.) 4188844
- 5 LATE NIGHT WITH CONAN O'BRIEN (1h) 5834115

00h37

- 22 PUB (3h53) 33974370

00h45

- 15 ENVOYÉ SPÉCIAL (1h30) Voir mercredi, 19h30. 1623757

01h00

- 20 COMEDY SHOWCASE (1h) Prochaine émission à 5h00. 512738

01h35

- 3 PUB 6071888
- 5 LATER 1310825

02h05

- 3 EXTRA 9641641
- 5 THE TONIGHT SHOW WITH JAY LENO (1h) (R) 14282912

02h15

- 15 MUSIQUE, MUSIQUES (R) 3926283

02h45

- 15 ENTRETIENS (1h) (R) 9174979

03h05

- 5 SUNSET BEACH (1h appr.) (R) 90117844

03h45

- 15 VOILÀ PARIS (R) 1700399

03h46

- 12 SECOND FEATURE THE KLUTZ. (1h33) 21369399

04h00

- 5 NEWS (R) 1808844

04h15

- 15 LA CHANCE AUX CHANSONS (R) 6922844

04h30

- 5 FIRST BUSINESS 3340912
- 22 GRACE UNDER FIRE 7292931

LE SOLEIL

publie un résumé de l'horaire de la soirée, le samedi dans la section des Arts et du dimanche au vendredi dans la section Magazine.

LE VENDREDI 15 JANVIER

TÉLÉ MATINÉE

Voir à la page 5

APRÈS-MIDI

12h00

11 6 7 2 12 LE MIDI

16931

2 LES PIERRAFEU

89660

3 5 NEWS

1479931 2420660

15 JOURNAL DE TV5

664757

5 MIDDAY

(1h) □ 75979

8 9 12 15 15 22 32**35 40** LE TOUR DES MON-

DES

(1h) Voir jeudi, 20h00. □ (R) 95912

20 BYNON

(1h) □ 152844

22 PUB

14573

57 GED

207689

12h10

3 ACROSS THE FENCE

24203561

12h30

11 6 7 2 12 LINGO

41115

2 LE GRAND JOURNAL

□ 21134

3 THE YOUNG AND THE

RESTLESS

(1h) □ 105660

4 5 6 9 11 J.E. EN

DIRECT

(1h) Suite de 11h45. 385844

5 JUDGE JOE BROWN

6048757

15 PAROLE D'EXPERT

Inv.: Maria Pacôme pour Docteur

Sylvestre. 6154912

12 PULSE

□ 10641

22 PORT CHARLES

□ 49757

57 EASTENDERS

Diffusion de deux épisodes. (1h)

697689

13h00

11 6 7 2 12 CINÉMA

PERRY MASON: LA FEMME

QUI EN SAVAIT TROP. (1h) □

39370

2 SEXE ET CONFIDENCES

(1h) (D) 26689

5 DAYS OF OUR LIVES

(1h) □ 6036912

5 PAMELA WALLIN

(1h) 51399

8 9 12 15 15 22 32**35 40** LE PRÉSENT DU PAS-

SÉ

(1h) 68060

12 HOUSE & HOME

□ 71738

20 DAYS OF YOUR LIVES

(1h) □ 161592

22 ALL MY CHILDREN

(1h) □ 37912

13h20

15 REVUE DE PRESSE CANA-

DIENNE

Rediffusion à minuit. 86857405

13h30

3 12 THE BOLD AND THE

BEAUTIFUL

□ 17931 19912

4 5 6 9 11 BOUTI-

QUE TVA

(1h) 386573

15 LES CARNETS DU BOUR-

LINGEUR

Le rôle essentiel du chameau dans la vie des nomades; la vente de poissons sur une place de Madagascar; le train Diibouti-Addis Abeba. 705950

57 THIS IS AMERICA WITH

DENNIS WHOLEY

□ 924844

14h00

11 6 7 2 12 LA

VRAIE VIE

(1h) 26979

2 CINÉMA

AUTRES LIEUX, AUTRES

MOEURS. (2h) 1196

3 AS THE WORLD TURNS

(1h) □ 79844

5 LEEZA

(1h) □ 3331028

15 DÉCOUVERTE

□ (R) 725689

5 E.N.G

(1h) □ 91080

8 9 12 15 15 22 32**35 40** QUÉBEC SCHOOL TE-

LEVISION

(1h) □ 40950

12 ANOTHER WORLD

(1h) □ 51486

20 LOVE HANDLES

□ 185047

22 ONE LIFE TO LIVE

(1h) □ 17221

57 FREEDOM SPEAKS

417844

14h30

4 5 6 9 11 LES

FEUX DE L'AMOUR

(1h) 135641

15 HORIZONS FRANCOPHO-

NES

461979

20 ALFRED HITCHCOCK PRE-

SENTS

IN THE NAME OF SCIENCE. □

898009

57 WIMZIE'S HOUSE

□ 153134

15h00

11 6 7 2 12 LES

CHATOUILLES

4766757

3 THE GUIDING LIGHT

(1h) □ 6776

5 ROSEANNE

(1h) □ 8706467

15 LE JOURNAL DE FRANCE

3

704196

5 CANADIAN REFLECTIONS

□ 4979

8 9 12 15 15 22 32**35 40** CONNECT WITH EN-

GLISH

□ (R) 87283

12 THE ROSIE O'DONNELL

SHOW

(1h) □ 25347

20 22 GENERAL HOSPITAL

□ (R) 521825 11825

57 TOTS TV

□ 436979

15h01

11 6 7 2 12 LA MAI-

SON DE OUIMZIE

45221

15h30

11 6 7 2 12 LA BOI-

TE À LUNCH

1295660

4 5 6 9 11 TOP

MODÉ LES

2641

15 LA CHANCE AUX CHAN-

SONS

LE BAL À BOUVELLE. Inv.: Orchestre d'Eric Bouvelle, Michèle Bougerie, Josiane Bienvenue, Alain Delorme, Michelle Laure. Rediffusion à 4h15. 9862196

5 THE URBAN PEASANT

3979

8 9 12 15 15 22 32**35 40** DESTINOS

□ (R) 16283

57 KIDSONGS

□ 165979

15h45

11 6 7 2 12 PETITE

ÉTOILE

30921824

15h59

11 6 7 2 12 0340

□ 78435283

16h00

11 6 7 2 12 LA MA-

GIE DU MIROIR

LE NAUFRAGE avec Antonia Prebble et Ben Revell. / En Australie, dans le grenier poussiéreux d'une belle vieille maison habitée par Doug, Jenny et leurs deux enfants, Mandy et Fergus, un vieux miroir reflète le visage d'une ravissante jeune fille qui porte fièrement une couronne sertie de joyaux. □ 7425196

2 TEL QUE VU À LA TÉLÉ

134

3 THE ROSIE O'DONNELL

SHOW

(1h) □ 5283

4 5 6 9 11 CLAIRE

LAMARCHE

Totalemment démunie face à l'ango-

rie de sa fille. (1h) (D) 92196

5 JUDGE JUDY

2651028

5 ROAD TO AVONLEA

(1h) □ 76134

8 9 12 15 15 22 32**35 40** MOLLY

Les aventures d'une jeune collé-

gienne confrontée aux réalités de

la vie. 35318

12 OPRAH

(1h) □ 10592

20 THE YOUNG AND THE

RESTLESS

(1h) □ 533660

22 DOUG

68660

57 ARTHUR

□ 144486

16h15

15 GOURMANDISES

Souper des chasseurs. Rediffusion

à 5h00. 97514221

16h24

11 6 7 2 12 0340

□ 83832931

16h30

11 6 7 2 12 LES

NOUVELLES AVENTURES DES

ROBINSON SUISSE

LA CHASSE AU TRÉSOR (2e de

3). Avec Richard Thomas et Margo

Gunn. □ 2210863

2 LES SIMPSON

(R) 318

5 HOLLYWOOD SQUARES

2640912

15 LE JEU DES DICTIONNAI-

RES

1172202

8 9 12 15 15 22 32**35 40** LES MISÉ RABLES

Dessins animés. Rediffusion sa-

medi, 12h30. 24202

22 THE NANNY

Suivi de NEWS. □ 64844

57 WISHBONE

□ 133370

16h45

15 GÉNÉRATION SENSATIONS

22204680

16h55

11 6 7 2 12 0340

□ 70062689

17h00

11 6 7 2 12 CHANGE

D'AIR!

Magazine axé sur les goûts des jeunes de 11 à 17 ans qui traite des sujets qui les passionnent et qui les divertissent au moyen d'interviews et de reportages. □ 24738

2 LE GRAND JOURNAL

(1h) □ 9641

3 SEINFELD

□ 7660

4 5 6 9 11 BEVER-

LY HILLS, 90210

NOSTALGIE. Brenda trouve des excuses pour ne plus voir ses amis. Seule à la maison, elle découvre le journal d'une jeune fille qui aurait habité chez les Walsh. Brenda s'identifie très rapidement à l'auteure du journal. (1h) 3641

5 OPRAH

(1h) □ 8897554

15 JOURNAL SUISSE

709641

5 JONOVISION

□ 6196

8 9 12 15 15 22 32**35 40** TELETUBBIES

(R) 99028

12 HOLLYWOOD SQUARES

□ 9202

20 JERRY SPRINGER

(1h) □ 188134

22 THE SIMPSONS

Diffusion de deux épisodes. Suivi

de NEWS. (1h) 34115

57 ZOOM

□ 408196

17h30

11 6 7 2 12 LA

TÊTE DE L'EMPLOI

57554

3 FRIENDS

□ 196

15 PYRAMIDE

432467

5 THE SIMPSONS

□ 5950

8 9 12 15 15 22 32**35 40** LA MAISON DE OUI-

MZIE

□ 15554

12 SEINFELD

□ 6080

57 BILL NYE, THE SCIENCE

GUY

□ 157950

SOIRÉE

18h00

11 6 7 2 QUÉBEC EC

SOIR

(1h) 59134

2 LA FIN DU MONDE EST À</

VENDREDI suite

12 PULSE
(1h) □ 28660
12 SAGUENAY-LAC-SAINT-JEAN CE SOIR
(1h) 59134
20 GLOBAL NEWS
□ 899738
22 M*A*S*H
52009
57 BBC WORLD NEWS
154863

18h30

2 FLASH
(D) 863
4 5 6 9 11 PIMENT FORT
2405
5 NBC NIGHTLY NEWS
□ 2652757
15 LES ARTS ET LES AUTRES
446660
8 9 12 15 15 22 32
35 40 BONS BAISERS D'AMÉRIQUE
Suiets: rencontre avec Rosa Miranda, Québécoise d'origine chilienne, qui est retournée vivre et travailler au Chili après des femmes victimes de violence familiale; entrevue avec la chanteuse montréalaise Karen Young. □ 36047
20 FIRST NATIONAL NEWS
813318
22 ABC WORLD NEWS TONIGHT
□ 76689
57 THE NIGHTLY BUSINESS REPORT
□ 145115

19h00

11 6 7 2 12 REBECCA
(1re de 4). Avec Charles Dance, Diana Rigg, Geraldine James. - Dans les années 30, à Monte Carlo, une jeune dame de compagnie fait la connaissance d'un aristocrate anglais, Maxim de Winter. Encore affecté par la mort de sa femme, Rebecca, il devient néanmoins amoureux de la jeune femme, l'épouse et l'emmène vivre dans son domaine de Cornouailles. Là-bas, la jeune dame de Winter présente un mystère entourant la mort de Rebecca. (1h) 50202
2 SCÈNES DE CRIME
L'actualité policière et judiciaire américaine et québécoise. 2270
3 CBS EVENING NEWS
□ 4196
4 5 6 9 11 J.E.
Avec Jocelyne Cazin et Gaëtan Girouard. (1h) 10080
5 JEOPARDY
8898283
15 JOURNAL DE FRANCE 2
□ 729405
5 MR. BEAN
□ 9660
8 9 12 15 15 22 32
35 40 LES CHOIX DE SOPHIE
(D) 37172
12 ACCESS HOLLYWOOD
□ 6738
20 READY OR NOT
□ 189863
22 M*A*S*H
35844
57 THE NEWSHOUR
(1h) □ 734860

19h30

2 CORONER
Des jeunes parents retrouvent leur nourrisson sans vie dans son berceau. Étouffement, mauvais traitement ou syndrome de la mort subite du nourrisson? 937
3 20 ENTERTAINMENT TONIGHT
□ 573 802202
5 WHEEL OF FORTUNE
2641641

15 À COMMUNIQUER
(1h) 167283
5 JUST FOR LAUGH
□ 9399
8 9 12 15 15 22 32
35 40 LES FRANCS-TIREURS
Voir mercredi, 21h00. (R) 25931
12 TWO OF A KIND
Comédie avec Mary Kate et Ashley Olson. □ 3757
22 FRASIER
□ 65573

20h00

11 6 7 2 12 LA FU-REUR
Anim.: Véronique Cloutier. Une équipe de filles affronte l'équipe de garçons dans un joyeux mélange de chansons, de jeux et de karaoké. (1h) (D) 69950
2 MÉTIER POLICIER
La vraie vie de nos policiers et policières, à travers l'œil de la caméra qui les suit dans leur travail comme dans leur vie privée. 6318
3 12 KIDS SAY THE DARDEST THINGS
□ 3844 5486
4 5 6 9 11 DRÔLE DE CINÉMA
METTONS LES VOILES. (2h) 30844
5 DATELINE NBC
(1h) 2195641
5 ROYAL CANADIAN AIR FARCE
□ 5080
8 9 12 15 15 22 32
35 40 DROIT DE PAROLE
Anim.: Pierre Paquette. (1h) (D) 10660
20 DAWSON'S CREEK
(1h) □ 277592
22 TWO OF A KIND
□ 44592
57 PEOPLE NEAR HERE
□ (R) 497080

20h30

2 AUX FRONTIÈRES DU RÉEL
Deux agents du FBI enquêtent sur des dossiers étranges et demeurent sans solution dans lesquels la réalité dépasse la fiction. (1h) 823554
3 12 CANDID CAMERA
(1h) □ 2979 7221
15 FAUT PAS RÉVER
(1h) 793757
5 THE RED GREEN SHOW
□ 4115
22 BOY MEETS WORLD
□ 30399
57 SCULLY: THE WORLD SHOW
Entrevue avec le philosophe et philanthrope George Soros. □ 416115

21h00

11 6 7 2 12 ZONE LIBRE
Magazine consacré aux événements significatifs et aux dossiers importants de l'actualité nationale et internationale, animé par Jean-François Lépine. (1h) □ 56486
3 MAGNIFICENT SEVEN
Western avec Michael Biehn et Ron Perlman. (1h) □ 9979
5 PROVIDENCE
(1h) 2115405
5 BLACK HARBOUR
(1h) □ 57432
8 9 12 15 15 22 32
35 40 CIEL! MON PINARD
Visite de la poissonnerie du marché Atwater. Josée Blanchette nous fait partager sa passion pour le chocolat. Saumon au sabayon. (1h) □ (R) 35216
12 STARGATE SG-1
Science-fiction avec Richard Dean Anderson. (1h) □ 34660

20 MILLENNIUM
(1h) □ 264028
22 SABRINA, THE TEENAGE WITCH
□ 29844
57 MYSTERY
CADFAEL: THE PILGRIM OF HATE (2e de 3). Un tueur se cache parmi les pèlerins. (1h30) □ (R) 399009

21h30

2 LE GRAND JOURNAL
□ 93270
15 MICHEL STROGOFF
Les extraordinaires péripéties que connaît Michel Strogoff au cours de son voyage à travers les immenses régions sibériennes feront de lui la personification du courage et du dévouement. 115689
22 BROTHER'S KEEPER
□ 52221

22h00

11 6 7 2 12 LE TÉLÉ JOURNAL/LE POINT
(1h) □ 59573
2 LA FIN DU MONDE EST À 7 HEURES
(D) 97689
3 12 NASH BRIDGES
Série policière avec Don Johnson et Cheech Marin. (1h) □ 9738 44047
4 5 6 9 11 LE TVA, ÉDITION RÉSEAU
□ 91028
5 DATELINE NBC
(1h) 2118592
5 THE NATIONAL / CBC NEWS
(1h) □ 17979
8 9 12 15 15 22 32
35 40 SÉRIE, JE T'AIME ABSOLUTELY FABULOUS - VIVE LE RÉGIME. Deux femmes dans la quarantaine, amies d'enfance, se querellent, se réconcilient et rivalisent comme deux écologistes. Version originale sous-titrée. □ 75660
20 20/20 FRIDAY
Magazine d'affaires publiques avec Barbara Walters et Hugh Downs. (1h) □ 267115
22 20/20 FRIDAY
Magazine d'affaires publiques. (1h) □ 57115

22h30

2 110%
(1h) (D) 11689
4 5 6 9 11 LE SORCIER
Adrienne Caran demande à son mari, le docteur Téléphore de trouver un poste de stagiaire à Lionel, le fiancé de sa fille Madeleine. Saint-Bernard aura un nouveau curé en la personne d'Hercule Thibodeau. Olivier et Huguette Levers sont de retour au village. Une catastrophe frappe la famille Caron. (1h) (R) 22318
15 JOURNAL BELGE
919824
8 9 12 15 15 22 32
35 40 LES CHOIX DE SOPHIE
(R) 51080
57 TAGGART
ANGEL EYES (2e de 3). Un tueur en série terrorise la communauté gaie. (1h) □ (R) 222318

23h00

11 6 7 2 12 LES NOUVELLES DU SPORT
33047
3 22 NEWS
□ 1324370 2061405
5 NEWS
8113641
15 AU DELÀ DES APPARENCES
(1h) 680202
5 THE NATIONAL UPDATE
□ 77863

8 9 12 15 15 22 32
35 40 CINÉMA
PRÉPAREZ VOS MOUCHOIRS. (1h52) Voir samedi, 21h00. □ 2419467
12 CTV NEWS
□ 11221
20 PSI FACTOR
FROZEN FAITH. (1h) □ 765270

23h05

22 ACCESS HOLLYWOOD
8471680

23h28

11 6 7 2 12 2000
ANS DE CINÉMA
LE SIGNE DU PAÏEN. (1h57) □ 8557738

23h30

2 FLASH
(R) 70573
4 5 6 9 11 TVA SPORTS
□ 4517931
5 LATE NEWSWATCH
□ 29863
12 PULSE
□ 4319689
57 BBC WORLD NEWS
654573

23h35

3 LATE NIGHT WITH DAVID LETTERMAN
(1h appr.) 3836573
5 THE TONIGHT SHOW WITH JAY LENO
(1h) □ 2751080
22 ABC NEWS NIGHTLINE
□ 73207370

23h45

12 SPORTS NIGHT
87448863

23h52

4 5 6 9 11 TIRAGES DE "LA MINI" - "LA QUOTIDIENNE" - "BANCO" - "SUPER 7" - "EXTRA"
56953979

Minuit

2 TEL QUE VU À LA TÉLÉ
40061
15 REVUE DE PRESSE CANADIENNE
4830239
5 TRACY TAKES ON
82061
20 SOUTH PARK
Dessins animés pour adultes. Diffusion de deux épisodes. (1h) □ 558061
57 CHARLIE ROSE
(1h) □ 632697

00h02

4 5 6 9 11 PUB
(2h) 97158

00h03

12 JOCELYNE
4191351

00h06

22 POLITICALLY INCORRECT
91879185

00h08

12 REEL TO REAL
11927177

00h12

12 CINÉMA 12
RISING SUN. (2h41) 53324264
15 SOIR 3
4915974

00h30
2 CINÉMA
LE FEU FOLLET. (2h) 62993

00h35
3 LATE LATE SHOW WITH TOM SNYDER
(1h appr.) 4155516

5 LATE NIGHT WITH CONAN O'BRIEN
(1h) 5801887

00h37
22 PUB
(5h23) 52976111

00h45
15 INDO LIVE
(2h) (R) 2146332

00h52
8 9 12 15 15 22 32
35 40 ATTENDEZ QUE JE VOUS RACONTE...
7807103

01h00
20 NFL TOUCHDOWN 1998
(1h) Prochaine émission à 6h00. 837041

57 JACK HORKHEIMER: STARGAZER
975429

01h35
3 EXTRA!
9825500

5 FRIDAY NIGHT
(1h) 60441871

02h05
3 PUB
9545413

02h35
5 THE TONIGHT SHOW WITH JAY LENO
(1h) □ (R) 68235158

02h45
15 À COMMUNIQUER
(1h) 9134351

02h53
12 DOUBLE FEATURE
PUBLIC ENEMIES. (1h37) 84984581

03h35
5 SUNSET BEACH
(1h appr.) □ (R) 31842326

03h45
15 VOILÀ PARIS
(R) 1697871

04h15
15 LA CHANCE AUX CHANSONS
(R) 6999516

04h30
5 NEWS
3244784

12 VOYAGE TO THE BOTTOM OF THE SEA
(1h appr.) 681581



Câble 33

SAMEDI 9

5h30 VACANCES NATURE (R) 207118
 6h00 CHASSE & PÊCHE MAX (R) 277977
 6h30 SPORTS 30 MAG (R) 465286
 8h30 ADRENALINE (R) 785286
 9h00 MISS AMERICA, EN FORME (R) 286625
 10h00 LA LUTTE WCW (R) 407996
 12h00 SKI MAG 1998 - 1999 (R) 789002
 12h30 LES ÉLIMINATOIRES DE LA NFL Programme double. Équipes à confirmer. (D) 7544737
 19h00 SPORTS 30 MAG (D) 420712
 19h30 LE TOUR DU MONDE À SKI (PD) 792977
 20h30 SOIRÉE DE BOXE (PD) Combat de boxe entre Diego Corrales et Gary St-Claire. (R) 429985
 22h00 SPORTS 30 MAG (D) 108101
 23h00 SKI MAG 1998 - 1999 (R) 302977
 23h30 STAMPEDE DE CALGARY Diffusion de deux épisodes. (R) 219354
 02h00 SPORTS 30 MAG (PD) (R) 421359
 02h30 LES ÉLIMINATOIRES DE LA NFL Équipes à confirmer. (R) 464942

DIMANCHE 10

5h30 LE MONDE DU SPORT GILLETTE (R) 762671
 6h00 OUCH!!! (R) 845958
 6h30 SPORTS 30 MAG (R) 648359
 8h30 OMNIUM DE QUILLES (R) 262381
 9h30 LE TOUR DU MONDE À SKI (PD) 892652
 10h30 QUE BEC EN MOTONEIGE (PD) 244565
 11h00 VACANCES NATURE (PD) 899039
 11h30 CHASSE & PÊCHE MAX (PD) 890768
 12h00 PASSION PLEIN AIR (PD) 331045
 12h30 LES ÉLIMINATOIRES DE LA NFL Programme double. Équipes à confirmer. (D) 1849949
 19h00 SPORTS 30 MAG (D) 992565
 19h30 ADRENALINE (R) 711132
 20h00 PATINAGE ARTISTIQUE: CHAMPIONNAT PROFESSIONNEL (PD) 528039
 22h00 SPORTS 30 MAG (D) 603774
 23h00 SOCCER DE PLAGE (R) 860652
 Minuit BILLARD: CHALLENGE DES CHAMPIONS Diffusion de deux épisodes. (R) 291324
 02h00 SPORTS 30 MAG (PD) (R) 552072
 02h30 LES ÉLIMINATOIRES DE LA NFL Équipes à confirmer. (R) 628035

LUNDI 11

5h30 EN TOUTE LIBERTÉ (R) 305966
 6h00 RENDEZ-VOUS NAUTILUS PLUS (R) 308053
 6h30 SPORTS 30 MAG (R) 173091
 8h30 RENDEZ-VOUS NAUTILUS PLUS (R) 816362
 9h00 LES ÉLIMINATOIRES DE LA NFL Équipes à confirmer. (R) 128169
 12h00 SPORTS 30 MAG (R) 531169
 13h00 RENDEZ-VOUS NAUTILUS PLUS (R) 419508
 13h30 LES ÉLIMINATOIRES DE LA NFL Équipes à confirmer. (R) 846053
 16h30 EN TOUTE LIBERTÉ (R) 280898
 17h00 SOIRÉE DE BOXE Combat de boxe entre Diego Corrales et Gary St-Claire. (R) 292053
 18h30 SPORTS 30 MAG (D) 285343
 19h00 LE HOCKEY À RDS Les Blues de Saint-Louis rencontrent les Canadiens de Montréal. (D) 936527
 22h00 SPORTS 30 MAG (D) 173169
 23h00 LE TOUR DU MONDE À SKI (R) 429985
 Minuit PATINAGE ARTISTIQUE: CHAMPIONNAT PROFESSIONNEL (R) 850657
 02h00 SPORTS 30 MAG (PD) (R) 104015
 02h30 LE HOCKEY À RDS Les Blues de Saint-Louis rencontrent les Canadiens de Montréal. (R) 830198

MARDI 12

5h30 SKI MAG 1998 - 1999 (R) 973947
 6h00 RENDEZ-VOUS NAUTILUS PLUS (R) 976034
 6h30 SPORTS 30 MAG (R) 131015
 8h30 RENDEZ-VOUS NAUTILUS PLUS (R) 468305
 9h00 LE HOCKEY À RDS Les Blues de Saint-Louis rencontrent les Canadiens de Montréal. (R) 396386
 12h00 SPORTS 30 MAG (R) 176812
 13h00 RENDEZ-VOUS NAUTILUS PLUS (R) 247819
 13h30 LA LUTTE WCW (R) 645562
 15h30 QUE BEC EN MOTONEIGE (R) 833560
 16h00 VACANCES NATURE (R) 829367
 16h30 CHASSE & PÊCHE MAX (R) 818251
 17h00 PASSION PLEIN AIR (R) 116305
 17h30 ADRENALINE (R) 832831
 18h00 LE MONDE DU SPORT GILLETTE (R) 839744
 18h30 SPORTS 30 MAG (D) 130386
 19h30 OMNIUM DE QUILLES (PD) 482386
 20h30 À COMMUNIQUER (PD) 857541
 22h00 SPORTS 30 MAG (D) 718812
 23h00 QUE BEC COURSES (PD) 641706
 23h30 SPÉCIAL BOXE Combat de boxe entre Diego Corrales et Gary St-Claire. (R) 108831
 01h00 ADRENALINE (R) 676348
 01h30 OUCH!!! (R) 397329
 02h00 SPORTS 30 MAG (PD) (R) 756058

02h30 LE MONDE DU SPORT GILLETTE (R) 662665
 03h00 LA CÂBLE-ÉDUCATION (PD) 953400
 04h00 LA LUTTE WCW (R) 663394

MERCREDI 13

6h00 RENDEZ-VOUS NAUTILUS PLUS (R) 511787
 6h30 SPORTS 30 MAG (R) 783058
 8h30 RENDEZ-VOUS NAUTILUS PLUS (R) 465508
 9h00 STAMPEDE DE CALGARY Diffusion de deux épisodes. (R) 717435
 11h30 QUE BEC COURSES (R) 653077
 12h00 SPORTS 30 MAG (R) 655955
 13h00 RENDEZ-VOUS NAUTILUS PLUS (R) 622232
 13h30 LE TOUR DU MONDE À SKI (R) 836394
 14h30 OUCH!!! (R) 480058
 15h00 SPÉCIAL BOXE Combat de boxe entre Diego Corrales et Gary St-Claire. (R) 208481
 16h30 SOCCER DE PLAGE (R) 946139
 17h30 OMNIUM DE QUILLES (R) 327936
 18h30 SPORTS 30 MAG (D) 782329
 19h30 BASEBALL (PD) Les Étoiles des Ligues majeures rencontrent les Étoiles des Ligues du Japon. (R) 730771
 22h00 SPORTS 30 MAG (D) 297955
 23h00 QUE BEC EN MOTONEIGE (R) 644329
 23h30 VACANCES NATURE (R) 818597
 Minuit CHASSE & PÊCHE MAX (R) 912086
 00h30 PASSION PLEIN AIR (R) 359085
 01h00 OMNIUM DE QUILLES (R) 517207
 02h00 SPORTS 30 MAG (PD) (R) 235191
 02h30 BASEBALL Les Étoiles des Ligues majeures rencontrent les Étoiles des Ligues du Japon. (R) 648917

JEUDI 14

5h00 LE TOUR DU MONDE À SKI (R) 987998
 6h00 RENDEZ-VOUS NAUTILUS PLUS (R) 312022
 6h30 SPORTS 30 MAG (R) 262191
 8h30 RENDEZ-VOUS NAUTILUS PLUS (R) 566153
 9h00 BASEBALL Les Étoiles des Ligues majeures rencontrent les Étoiles des Ligues du Japon. (R) 263240
 11h30 OUCH!!! (R) 125820
 12h00 SPORTS 30 MAG (R) 214288
 13h00 RENDEZ-VOUS NAUTILUS PLUS (R) 192627
 13h30 À COMMUNIQUER (R) 333153
 15h00 DANSE SPORTIVE (R) 103608
 16h00 PATINAGE ARTISTIQUE: CHAMPIONNAT PROFESSIONNEL (R) 213424
 18h00 SKI MAG 1998 - 1999 (PD) 960820
 18h30 SPORTS 30 MAG (D) 261462
 19h30 SPÉCIAL BOXE (PD) Combat à communiquer. (R) 506172
 20h30 SPÉCIAL BOXE (PD) Combat de boxe entre Vinny Pazienza et Uendra White. 995917

22h00 SPORTS 30 MAG (D) 849998
 23h00 LE MONDE DU SPORT GILLETTE (PD) (R) 116172
 23h30 COMPÉTITIONS CANINES (R) 888207
 00h30 À COMMUNIQUER (PD) 894370
 02h00 SPORTS 30 MAG (PD) (R) 887134
 02h30 PATINAGE ARTISTIQUE: CHAMPIONNAT PROFESSIONNEL (R) 166134
 04h30 OUCH!!! (R) 788399

VENDREDI 15

5h00 LA COUPE DE RALLYE DE L'AMÉRIQUE DU NORD (R) 513912
 5h30 QUE BEC COURSES (R) 649776
 6h00 RENDEZ-VOUS NAUTILUS PLUS (R) 642863
 6h30 SPORTS 30 MAG (R) 814134
 8h30 RENDEZ-VOUS NAUTILUS PLUS (R) 134134
 9h00 QUE BEC EN MOTONEIGE (R) 125486
 9h30 VACANCES NATURE (R) 869318
 10h00 CHASSE & PÊCHE MAX (R) 235509
 10h30 PASSION PLEIN AIR (R) 114370
 11h00 ADRENALINE (R) 776134
 11h30 LE MONDE DU SPORT GILLETTE (R) 777863
 12h00 SPORTS 30 MAG (R) 842641
 13h00 RENDEZ-VOUS NAUTILUS PLUS (R) 737370
 13h30 SOCCER DE PLAGE Diffusion de deux épisodes. (R) 702979
 15h30 GOLF LPGA En provenance d'Orlando en Floride, 1re ronde du Healthsouth Inaugural. (D) 895134
 17h30 SOIRÉE DE BOXE Combat à communiquer. (R) 521912
 18h30 SPORTS 30 MAG (D) 596825
 19h00 LE HOCKEY À RDS Les Canadiens de Montréal rencontrent les Capitals de Washington. (D) 278979
 22h00 SPORTS 30 MAG (D) 484641
 23h00 LA LUTTE WCW (PD) 431979
 01h00 SOIRÉE DE BOXE Combat à communiquer. (R) 704993
 02h00 SPORTS 30 MAG (PD) (R) 439177
 02h30 LE HOCKEY À RDS Les Canadiens de Montréal rencontrent les Capitals de Washington. (R) 897852



Câble 28

SAMEDI 9

5h00 ULTIMATE FOUR FIGURE SKATING (R) 967373
 6h00 TSN SPORTSDESK (R) 922644
 9h00 CANADIAN SPORTFISHING (PD) 183147
 9h30 MOTORING '99 (R) 791151

10h00 SNOWTRAX (PD) 962712
 10h30 UP CLOSE (PD) 288511
 11h00 TSN SPORTSDESK EXTRA (D) 188538
 11h30 NFL COUNTDOWN (D) 189267
 12h00 TSN SPORTSDESK EXTRA (D) 714002
 13h00 AVIATION: 1998 AIR & SEA SHOW (R) 790422
 14h00 RODEO (PD) 571593
 16h30 1998-99 PGA GOLF (PD) 841880
 18h00 SUPERBOUTS (R) 451996
 18h30 TSN SPORTSDESK (D) 442248
 19h00 NFL FILM PRESENTS (PD) 734731
 19h30 NFL PRIMETIME (D) 464460
 20h00 1998 DOG SHOW Diffusion de trois épisodes. (R) 836625
 23h00 TSN SPORTSDESK (D) 686880
 Minuit NO LIMITS (PD) 148661
 00h30 1998-99 PGA GOLF (PD) 881045
 02h00 TSN SPORTSDESK (D) 686107
 03h00 BOXING Combat de boxe entre Arturo Gatti et Ivan Robinson. (R) 314478
 04h30 SUPERBOUTS (R) 477132

DIMANCHE 10

5h30 KIANA'S FLEX APPEAL (PD) 149590
 6h00 TSN SPORTSDESK (R) 574687
 9h00 WORLD OF SOCCER (D) 444942
 11h00 1998 LONG DRIVE CHAMPIONSHIP GOLF. (R) 177768
 12h00 NFL COUNTDOWN (D) 549836
 12h30 STIHL TIMBERSPORT SERIES (PD) 274010
 13h00 WORLD SNOOKER CHAMPIONSHIPS (R) 687590
 16h00 RODEO: 1998 NATIONAL FINALS (PD) 523046
 18h30 TSN SPORTSDESK (D) 921381
 19h00 NHLPA: BE A PLAYER! THE HOCKEY SHOW (PD) 204126
 19h30 NFL PRIMETIME (D) 927565
 20h00 1998 WORLD AEROBICS CHAMPIONSHIPS (PD) 392855
 21h00 ROCK N' ROLL GYMNAS-TICS (PD) 395942
 23h00 TSN SPORTSDESK (D) 254861
 Minuit TSN PINS BOWLING BOYS 5 PIN (R) 673324
 01h00 NFL PRIMETIME (R) 307879
 01h30 NFL FILM PRESENTS (R) 279558
 02h00 TSN SPORTSDESK (D) 221850
 03h00 WORLD OF SOCCER (R) 989362

LUNDI 11

5h00 KIANA'S FLEX APPEAL (R) 682072
 5h30 TSN CARIBBEAN WORKOUT (R) 602695
 6h00 TSN SPORTSDESK (R) 6626324
 12h00 OFF THE RECORD (R) 108169
 12h30 KIANA'S FLEX APPEAL (R) 833343

13h00 TSN CARIBBEAN WORKOUT (R) 730817
 13h30 NFL FILMS PRESENTS (PD) 832614
 14h00 CANADIAN SPORTFISHING (R) 845053
 14h30 SNOWTRAX (R) 581343
 15h00 NHLPA: BE A PLAYER! THE HOCKEY SHOW (R) 864188
 15h30 WINTER EXTREME BLOOPERS (R) 593188
 16h00 TSN PINS BOWLING WOMEN'S 5 PIN (R) 200966
 17h00 NO LIMITS (PD) 869633
 17h30 AMERICAN MUSCLE (R) 592459
 18h00 OFF THE RECORD (PD) 582072
 18h30 TSN SPORTSDESK (D) 573324
 19h00 NHL HOCKEY Les Blues de Saint-Louis rencontrent les Canadiens de Montréal. (D) 161625
 22h00 WWF RAW IS WAR (R) 717966
 23h00 TSN SPORTSDESK (D) 717966
 Minuit WWF RAW IS WAR (R) 247589
 02h00 TSN SPORTSDESK (D) 873893
 03h00 OFF THE RECORD (R) 962386
 03h30 GALLAGHER (R) 578096
 04h00 NO LIMITS (R) 599589
 04h30 1998 U.S. OPEN OF SKY-SURFING (R) 963015

MARDI 12

5h00 KIANA'S FLEX APPEAL (R) 227725
 5h30 TSN CARIBBEAN WORKOUT (R) 254638
 6h00 TSN SPORTSDESK (R) 6693096
 12h00 OFF THE RECORD (R) 736522
 12h30 GALLAGHER (R) 485386
 13h00 TSN CARIBBEAN WORKOUT (R) 375560
 13h30 KIANA'S FLEX APPEAL (PD) 484657
 14h00 TUESDAY NIGHT FIGHTS Combat de boxe entre Adam Vargas et Carlos Contreras. (R) 680270
 15h30 MOTORING '99 (R) 121541
 16h00 WWF RAW IS WAR (R) 403657
 18h00 OFF THE RECORD (PD) 127725
 18h30 TSN SPORTSDESK (D) 141305
 19h00 THAT'S HOCKEY (D) 484522
 19h30 HIGH SCHOOL CHEERLEADING CHAMPIONSHIPS (PD) 147589
 20h00 FIGURE SKATING: PRO SKATING CHAMPIONSHIP (PD) 590657
 22h00 OFF THE RECORD (R) 737251
 22h30 GALLAGHER (D) 753299
 23h00 TSN SPORTSDESK (D) 369909
 Minuit HBO BOXING Combat de boxe entre Floyd Mayweather et Angel Manfredy. (R) 793394
 02h00 TSN SPORTSDESK (D) 352936
 03h00 OFF THE RECORD (R) 514329
 03h30 GALLAGHER (R) 144619
 04h00 SUPERBOUTS (R) 155706

MERCREDI 13

- 5h00 KIANA'S FLEX APPEAL (R) 886058
- 5h30 TSN CARIBBEAN WORKOUT (R) 838058
- 6h00 TSN SPORTSDESK (R) 6597868
- 12h00 OFF THE RECORD (R) 607400
- 12h30 GALLAGHER (R) 418058
- 13h00 TSN CARIBBEAN WORKOUT (R) 120416
- 13h30 KIANA'S FLEX APPEAL (R) 417329
- 14h00 AVIATION (R) 315042
- 15h00 WWF RAW IS WAR (PD) 357145
- 18h00 OFF THE RECORD (PD) 256665
- 18h30 TSN SPORTSDESK (D) 343145
- 19h00 THAT'S HOCKEY (D) 620706
- 19h30 HIGH SCHOOL CHEER-LEADING CHAMPIONS-HIPS (PD) 349329
- 20h00 FIGURE SKATING: PRO SKATING CHAMPIONSHIP (PD) 621955
- 22h00 OFF THE RECORD (R) 788329
- 22h30 GALLAGHER (D) 797077
- 23h00 TSN SPORTSDESK (D) 739315
- Minuit WCW WRESTLING "NITRO" (R) 345337
- 02h00 TSN SPORTSDESK (D) 937207
- 03h00 OFF THE RECORD (R) 362612
- 03h30 GALLAGHER (R) 616462
- 04h00 TSN PINS BOWLING BOYS 5 PIN (R) 601511

JEUDI 14

- 5h00 KIANA'S FLEX APPEAL (R) 358801
- 5h30 TSN CARIBBEAN WORKOUT (R) 385714
- 6h00 TSN SPORTSDESK (R) 6557240
- 12h00 OFF THE RECORD (R) 881288
- 12h30 GALLAGHER (R) 516462
- 13h00 TSN CARIBBEAN WORKOUT (R) 480608
- 13h30 KIANA'S FLEX APPEAL (R) 515733
- 14h00 AVIATION: 1998 RENO AIR SHOW (R) 777646
- 15h00 WONDERFUL WORLD OF GOLF (PD) Diffusion de deux épisodes. 829998
- 18h00 OFF THE RECORD (PD) 258801
- 18h30 TSN SPORTSDESK (D) 249153
- 19h00 THAT'S HOCKEY (D) 522998
- 19h30 GALLAGHER (D) 245337
- 20h00 1998 BILLARDS / SNOOKER Diffusion de deux épisodes. (R) 614443
- 22h00 SNOOKER (R) 633578
- 23h00 TSN SPORTSDESK (D) 490085
- Minuit MOTORING '99 (R) 936028
- 00h30 SNOWTRAX (R) 299009
- 01h00 NHLPA: BE A PLAYER! THE HOCKEY SHOW (R) 625641
- 01h30 1998 FOOTBALL CELEBRITY ARM WRESTLING 362660
- 02h00 TSN SPORTSDESK (D) 556912
- 03h00 OFF THE RECORD (R) 645405
- 03h30 GALLAGHER (R) 268405
- 04h00 WCW WRESTLING "NITRO" (R) 245554

VENDREDI 15

- 6h00 TSN SPORTSDESK (R) 6524912
- 12h00 OFF THE RECORD (R) 426931
- 12h30 GALLAGHER (R) 168405
- 13h00 TSN CARIBBEAN WORKOUT (R) 315919
- 13h30 KIANA'S FLEX APPEAL (R) 167776
- 14h00 1998-99 PGA GOLF (R) 370689
- 15h30 GOLF: LPGA HEALTH-SOUTH INAUGURAL En provenance de Orlando en Floride, 1re ronde du Healthsouth Inaugural. (D) 273318
- 17h30 HIGH SCHOOL CHEER-LEADING CHAMPIONS-HIPS (R) 810221
- 18h00 OFF THE RECORD (PD) 817134
- 18h30 TSN SPORTSDESK (D) 808486
- 19h00 THAT'S HOCKEY (D) 174931
- 19h30 GALLAGHER (PD) 897370
- 20h00 SUPERBOOTS (R) 262660
- 21h00 ESPN2 BOXING (PD) Combat de boxe entre Vasquez et Rios. 757991
- 23h30 TSN SPORTSDESK (D) 739315
- 00h30 BOXING: TYSON/BOTHA PREVIEW SHOW (PD) 778142
- 01h00 198 WORLD AEROBICS CHAMPIONSHIPS (D) 266999
- 02h00 TSN SPORTSDESK (D) 635005
- 03h00 OFF THE RECORD (R) 297448
- 03h30 GALLAGHER (R) 714210
- 04h00 1998 NATIONAL SPELLING BEE (R) 804887

CTV SPORTSNET

Câble 38

SAMEDI 9

- 6h00 FISHING: REAL FISHING UNDERSEA ADVENTURE
- 7h30 SPORTSCENTRAL
- 10h00 SOCCER: ENGLISH PREMIERE LEAGUE (D)
- 12h00 SOCCER: ENGLISH PREMIERE LEAGUE (D)
- 14h00 GOLF: SR. PGA TOUR THIS WEEK
- 14h30 HOCKEY: RINKSIDE
- 15h00 BOBSLEIGH WORLD CUP En provenance de La Plagne, en France.
- 16h00 SNOWBOARDING: FIS WORLD CUP En provenance d'Auriche.
- 17h00 GAME NATION
- 17h30 WORLD OF SKIING
- 18h00 SPORTSCENTRAL (D)
- 19h00 FIGURE SKATING: ICE TIME WITH DEBBI WILKES
- 19h30 FIGURE SKATING: NHK TROPHY
- 22h00 SPORTSCENTRAL (D)
- 23h00 FOX NEWS (D)
- Minuit SNOWBOARDING: FIS WORLD CUP
- 01h00 HOCKEY: RINKSIDE
- 01h30 AVP VOLLEYBALL
- 03h00 ULTIMATE FAN LEAGUE
- 04h00 SPORTSCENTRAL

DIMANCHE 10

- 6h00 FISHING: FISH'N CANADA
- 6h30 UNDERSEA ADVENTURE
- 7h30 SPORTSCENTRAL
- 9h00 TRIATHLON: IRONMAN

- 10h00 SOCCER: ITALIAN LEAGUE
- 12h00 WORLD OF SKIING
- 12h30 BOATING
- 13h00 CHAMPIONSHIP RUGBY
- 15h00 FIGURE SKATING: ICE TIME WITH DEBBI WILKES
- 15h30 FIGURE SKATING: NHK TROPHY
- 18h00 SPORTSCENTRAL (D)
- 18h30 THE HOCKEY NEWS
- 19h00 HOCKEY: CHL SUNDAY NIGHT Québec rencontre Drummondville. (D)
- 22h00 SPORTSCENTRAL (D)
- 23h00 FOX NEWS (D)
- Minuit HOCKEY: CHL SUNDAY NIGHT
- 03h00 SPORTSCENTRAL

LUNDI 11

- 6h00 FISHING: REAL FISHING
- 6h30 SPORTSCENTRAL
- 8h30 FIT TV
- 11h30 ULTIMATE FAN LEAGUE
- 12h00 HOCKEY: CHL SUNDAY NIGHT
- 15h00 UNDERSEA ADVENTURE
- 15h30 HURLING: GAELIC GAMES HIGHLIGHTS
- 16h30 GAME NATION
- 17h00 ULTIMATE FAN LEAGUE
- 17h30 SURVIVAL OF THE FIT-TEST
- 18h00 SPORTSCENTRAL (D)
- 18h30 LAST WORD WITH JIM ROME
- 19h00 THE HOCKEY NEWS
- 19h30 NHL HOCKEY SENATORS Les Sénateurs d'Ottawa rencontrent les Devils du New Jersey. (D)
- 22h30 SPORTSCENTRAL (D)
- 23h30 FOX NEWS (D)
- 00h30 LAST WORD WITH JIM ROME
- 01h00 NHL HOCKEY SENATORS
- 04h00 SPORTSCENTRAL

MARDI 12

- 6h00 FISHING: FISH'N CANADA
- 6h30 SPORTSCENTRAL
- 8h30 FIT TV
- 11h30 FITNESS
- 12h00 NHL HOCKEY SENATORS
- 15h00 FISHING: REAL FISHING
- 15h30 FISHING: FISH'N CANADA
- 16h00 THE HOCKEY NEWS
- 16h30 EDGE
- 17h00 SKIING: WORLD CUP Le slalom géant masculin.
- 18h00 SPORTSCENTRAL (D)
- 18h30 HOCKEY: NHL COOL SHOTS
- 19h00 HOCKEY TUESDAY
- 19h30 HOCKEY TUESDAY NIGHT Les Canadiens rencontrent les Red Wings de Detroit. (D)
- 22h30 SPORTSCENTRAL (D)
- 23h30 FOX NEWS (D)
- 00h30 LAST WORD WITH JIM ROME
- 01h00 HOCKEY TUESDAY NIGHT
- 04h00 SPORTSCENTRAL

MERCREDI 13

- 6h00 FISHING: REAL FISHING
- 6h30 SPORTSCENTRAL
- 8h30 FIT TV
- 11h30 FITNESS
- 12h00 HOCKEY TUESDAY NIGHT
- 15h00 EDGE
- 15h30 SURVIVAL OF THE FIT-TEST
- 16h00 SNOWBOARDING: WORLD CUP
- 17h00 ULTIMATE FAN LEAGUE
- 17h30 WORLD OF SKIING
- 18h00 SPORTSCENTRAL (D)
- 18h30 LAST WORD WITH JIM ROME
- 19h00 GOIN' DEEP
- 20h00 SNOWBOARDING: WORLD CUP

- 22h00 SPORTSCENTRAL (D)
- 23h00 FOX NEWS (D)
- Minuit LAST WORD WITH JIM ROME
- 00h30 SNOWBOARDING: WORLD CUP
- 02h30 GOIN' DEEP
- 03h30 SPORTSCENTRAL

JEUDI 14

- 6h00 FISHING: REAL FISHING
- 6h30 SPORTSCENTRAL
- 8h30 FIT TV
- 11h30 FITNESS
- 12h00 FISHING: REAL FISHING
- 12h30 FISHING: FISH'N CANADA
- 13h00 SURVIVAL OF THE FIT-TEST
- 13h30 SKIING: WORLD CUP
- 14h30 WORLD OF SKIING
- 15h00 SOCCER: ENGLISH PREMIERE LEAGUE
- 17h00 ULTIMATE FAN LEAGUE
- 17h30 HOCKEY: RINKSIDE
- 18h00 SPORTSCENTRAL (D)
- 18h30 LAST WORD WITH JIM ROME (D)
- 19h00 REWIND
- 19h30 NHL HOCKEY SENATORS Les Devils de New Jersey rencontrent les Sénateurs d'Ottawa. (D)
- 22h30 SPORTSCENTRAL (D)
- 23h30 GOLF PGA En provenance de Honolulu en Hawaï, 1re ronde du Sony Open.
- 01h30 FOOTBALL HARDCORE FOOTBALL
- 02h30 LAST WORD WITH JIM ROME
- 03h00 SPORTSCENTRAL

VENDREDI 15

- 6h00 FISHING: FISH'N CANADA
- 6h30 SPORTSCENTRAL
- 8h30 FIT TV
- 11h30 NHL HOCKEY SENATORS
- 14h30 BOBSLEIGH WORLD CUP
- 15h30 GOLF SPGA TOUR THIS WEEK
- 16h00 SNOWBOARDING: WORLD CUP
- 18h00 SPORTSCENTRAL (D)
- 18h30 FOOTBALL HARDCORE FOOTBALL
- 19h30 GOLF PGA En provenance de Honolulu en Hawaï, 2e ronde du Sony Open.
- 22h00 SPORTSCENTRAL (D)
- 23h00 FOX NEWS (D)
- Minuit LAST WORD WITH JIM ROME
- 00h30 SNOWBOARDING: WORLD CUP
- 02h30 HOCKEY: RINKSIDE
- 03h00 SPORTSCENTRAL



Câble 34

SAMEDI 9

- 6h00 LIONHEARTS
- 6h30 BANANAS IN PAJAMAS
- 7h00 MONKEY MAGIC
- 7h30 BEAST WARS
- 8h00 SPIDERMAN
- 8h30 POWER RANGERS PLAYBACK
- 9h00 GODZILLA
- 9h30 POWER RANGERS IN SPACE
- 10h00 MYSTIC KNIGHTS
- 10h30 OGGY & THE COCKROACHES
- 11h00 MAD JACK
- 11h30 THE SECRET FILES OF SPY DOGS
- 12h00 STUDENT BODIES
- 12h30 MALIBU CA
- 13h00 FOX FOOTBALL NFC DIVISIONAL GAME. (D)

- 16h30 PUB Sous réserves.
- 17h00 NIGHTMAN
- 18h00 EARTH FINAL CONFLICT Sous réserves. □
- 19h00 THE X-FILES
- 20h00 COPS
- 21h00 AMERICA'S MOST WANTED
- 22h00 NYPD BLUE
- 23h00 MAD TV
- Minuit THE HOWARD STERN RADIO SHOW
- 01h00 SHOP AT HOME

DIMANCHE 10

- 6h00 UNIVERSITÉ LAVAL
- 6h30 VERMONT THIS WEEK
- 7h00 PUB
- 9h00 FOX NEWS SUNDAY
- 10h00 AMERICA'S DUMBEST CRIMINALS
- 10h30 GOLF 2000
- 11h00 PUB
- 12h00 NFL PRE-GAME SHOW
- 13h00 FOX FOOTBALL NFC DIVISIONAL GAME. (D)
- 16h30 PUB
- 17h00 HONEY I SHRUNK THE KIDS
- 18h00 WILD THINGS
- 19h00 THE WORLD'S FUNNIEST
- 20h00 THE SIMPSONS
- 20h30 PJ'S DEBUT. □
- 21h00 THE X-FILES
- 23h00 NYPD BLUE

- Serie policière avec Dennis Franz. □
- Minuit MORTAL KOMBAT
- 01h00 SHOP AT HOME

LUNDI 11

- 7h00 THE MAGIC SCHOOL BUS
- 7h30 LIFE WITH LOUIE
- 8h00 BEAST WARS
- 8h30 DISNEY'S HERCULES
- 9h00 MAURY
- 10h00 THE HOWIE MANDEL SHOW
- 11h00 JENNY JONES
- 12h00 COPS
- 12h30 JUDGE MILLS LANE
- 13h00 FORGIVE & FORGET
- 14h00 LITTLE HOUSE ON THE PRAIRIE
- 15h00 SPIDERMAN
- 15h30 YOUNG HERCULES
- 16h00 POWER RANGERS IN SPACE
- 16h30 MYSTIC KNIGHTS
- 17h00 BOY MEETS WORLD
- 17h30 FULL HOUSE
- 18h00 HOME IMPROVEMENT
- 18h30 CHEERS
- 19h00 HOME IMPROVEMENT
- 19h30 NEWSRADIO
- 20h00 MELROSE PLACE
- 21h00 ALLY MCBEAL
- 22h00 REAL TV
- 22h30 COPS
- 23h00 NEWSRADIO
- 23h30 HARD COPY
- Minuit SHOP AT HOME

MARDI 12

- 7h00 THE MAGIC SCHOOL BUS
- 7h30 MR. POTATO HEAD
- 8h00 BEAST WARS
- 8h30 DISNEY'S HERCULES
- 9h00 MAURY
- 10h00 THE HOWIE MANDEL SHOW
- 11h00 JENNY JONES
- 12h00 COPS
- 12h30 JUDGE MILLS LANE
- 13h00 FORGIVE & FORGET
- 14h00 LITTLE HOUSE ON THE PRAIRIE
- 15h00 SPIDERMAN
- 15h30 YOUNG HERCULES
- 16h00 POWER RANGERS IN SPACE
- 16h30 MYSTIC KNIGHTS
- 17h00 BOY MEETS WORLD
- 17h30 FULL HOUSE
- 18h00 HOME IMPROVEMENT
- 18h30 CHEERS
- 19h00 HOME IMPROVEMENT
- 19h30 NEWSRADIO
- 20h00 KING OF THE HILL
- 20h30 PJ'S
- 21h00 GUINNESS WORLD RECORDS
- 22h00 REAL TV
- 22h30 COPS

MERCREDI 13

- 7h00 THE MAGIC SCHOOL BUS
- 7h30 SPACE GOOFS
- 8h00 BEAST WARS
- 8h30 DISNEY'S HERCULES
- 9h00 MAURY
- 10h00 THE HOWIE MANDEL SHOW
- 11h00 JENNY JONES
- 12h00 COPS
- 12h30 JUDGE MILLS LANE
- 13h00 FORGIVE & FORGET
- 14h00 LITTLE HOUSE ON THE PRAIRIE
- 15h00 SPIDERMAN
- 15h30 YOUNG HERCULES
- 16h00 POWER RANGERS
- 16h30 MYSTIC KNIGHTS
- 17h00 BOY MEETS WORLD
- 17h30 FULL HOUSE
- 18h00 HOME IMPROVEMENT
- 18h30 CHEERS
- 19h00 HOME IMPROVEMENT
- 19h30 NEWSRADIO
- 20h00 BEVERLY HILLS, 90210
- 21h00 PARTY OF FIVE
- 22h00 REAL TV
- 22h30 COPS
- 23h00 NEWSRADIO
- 23h30 HARD COPY
- Minuit SHOP AT HOME

JEUDI 14

- 7h00 THE MAGIC SCHOOL BUS
- 7h30 THE SECRET FILES OF SPY DOGS
- 8h00 BEAST WARS
- 8h30 DISNEY'S HERCULES
- 9h00 MAURY
- 10h00 THE HOWIE MANDEL SHOW
- 11h00 JENNY JONES
- 12h00 COPS
- 12h30 JUDGE MILLS LANE
- 13h00 FORGIVE & FORGET
- 14h00 LITTLE HOUSE ON THE PRAIRIE
- 15h00 SPIDERMAN
- 15h30 YOUNG HERCULES
- 16h00 POWER RANGERS IN SPACE
- 16h30 MYSTIC KNIGHTS
- 17h00 BOY MEETS WORLD
- 17h30 FULL HOUSE
- 18h00 HOME IMPROVEMENT
- 18h30 CHEERS
- 19h00 HOME IMPROVEMENT
- 19h30 NEWSRADIO
- 20h00 POLICE VIDEOS
- 21h00 FOX FILES
- 22h00 REAL TV
- 22h30 COPS
- 23h00 NEWSRADIO
- 23h30 HARD COPY
- Minuit SHOP AT HOME

VENDREDI 15

- 7h00 THE MAGIC SCHOOL BUS
- 7h30 OGGY AND THE COCKROACHES
- 8h00 BEAST WARS
- 8h30 DISNEY'S HERCULES
- 9h00 MAURY
- 10h00 THE HOWIE MANDEL SHOW
- 11h00 JENNY JONES
- 12h00 COPS
- 12h30 JUDGE MILLS LANE
- 13h00 FORGIVE OR FORGET
- 14h00 LITTLE HOUSE ON THE PRAIRIE
- 15h00 SPIDERMAN
- 15h30 YOUNG HERCULES
- 16h00 POWER RANGERS IN SPACE
- 16h30 MYSTIC KNIGHTS
- 17h00 BOY MEETS WORLD
- 17h30 FULL HOUSE
- 18h00 HOME IMPROVEMENT
- 18h30 CHEERS
- 19h00 HOME IMPROVEMENT
- 19h30 NEWSRADIO
- 20h00 BRIMSTONE
- 21h00 MILLENNIUM
- 22h00 REAL TV
- 22h30 COPS
- 23h00 NEWSRADIO
- 23h30 HARD COPY
- Minuit SHOP AT HOME



Câble 43

SAMEDI 9

- 6h00 CANADIAN INVESTOR
6h30 ON THE ARTS WITH LAURIE BROWN
7h00 NEDAA
7h30 NEWSWORLD BUSINESS NEWS: WEEKLY
8h00 PACIFIC RIM REPORT
8h30 STREET CENTS
9h00 BBC WORLD NEWS
9h30 ON THE ARTS WITH LAURIE BROWN
10h00 FASHION FILE
10h30 THE MONEY SHOW
11h00 PACIFIC RIM REPORT
11h30 STRAIGHT FROM THE HIP
12h00 NEWSWORLD WEEKEND
13h00 FASHION FILE
13h30 HOT TYPE
14h00 ANTIQUES ROADSHOW
15h00 CANADIAN INVESTORS
15h30 ON THE ARTS WITH LAURIE BROWN
16h00 THE FIFTH ESTATE
17h00 NEWSWORLD WEEKEND
17h30 THE EDITORS
18h00 BBC WORLD NEWS
18h30 NEWSWORLD BUSINESS NEWS: WEEKLY
19h00 ON THE LINE WITH PATRICK CONLON
20h00 ANTIQUES ROADSHOW
21h00 SATURDAY REPORT
21h30 VENTURE
22h00 ROUGH CUTS
23h00 NOT JUST THE NEWS
Minuit SATURDAY REPORT
00h30 ON THE ARTS WITH LAURIE BROWN
01h00 FASHION FILE
01h30 THE MONEY SHOW
02h00 CANADIAN INVESTORS
02h30 THE EDITORS
03h00 LIFE & TIMES
04h00 NEDAA
04h30 NEWSWORLD BUSINESS NEWS: WEEKLY

DIMANCHE 10

- 6h00 FASHION FILE
6h30 THE EDITORS
7h00 PACIFIC RIM REPORT
7h30 HOT TYPE
8h00 CANADIAN INVESTOR
8h30 THE MONEY SHOW
9h00 BBC WORLD NEWS
9h30 SCHLESINGER
10h00 SUNDAY MORNING LIVE
11h30 NEWSWORLD SPORTS JOURNAL
12h00 NEWSWORLD WEEKEND
13h00 PACIFIC RIM REPORT
13h30 NEWSWORLD BUSINESS NEWS: WEEKLY
14h00 ANTIQUES ROADSHOW
15h00 THE FIFTH ESTATE
16h00 ROUGH CUTS
17h00 NEWSWORLD WEEKEND
17h30 FASHION FILE
18h00 BBC WORLD NEWS
18h30 THE MONEY SHOW
19h00 ON THE LINE WITH PATRICK CONLON
20h00 NOT JUST THE NEWS
21h00 SUNDAY REPORT
21h30 SCHLESINGER
22h00 THE PASSIONATE EYE SUNDAY SHOWCASE
22h30 ANTIQUES ROADSHOW
Minuit SUNDAY REPORT
00h30 PACIFIC RIM REPORT
01h00 THE PASSIONATE EYE SUNDAY SHOWCASE
01h30 THE EDITORS
03h00 CANADIAN INVESTOR
03h30 BIG LIFE WITH DANIEL RICHLER
04h00 NEWSLINK
04h30 MAN ALIVE

- LUNDI 11
6h30 CBC MORNING - FROM TORONTO AND HALIFAX
9h00 AGENDA
10h00 NEWSDAY
11h00 NEWSWORLD BUSINESS NEWS: WORKING DAY
12h00 BENMERGUI LIVE
13h00 DAYSIDE
14h30 NEWSWORLD SPORTS JOURNAL
15h00 NEWSWORLD INTERNATIONAL FROM TORONTO
16h00 ABSOLUTELY CANADIAN
17h00 POLITICS
18h00 BBC WORLD NEWS
18h30 NEWSWORLD BUSINESS NEWS: EARLY EDITION
19h00 NEWSWORLD REPORTS
20h00 NEWSWORLD SPORTS JOURNAL
20h30 COUNTERSPIN
21h00 THE NATIONAL
22h00 PAMELA WALLIN
23h00 NEWSWORLD TONIGHT
23h15 ANNE PETRIE'S TALK TV
Minuit THE NATIONAL
00h30 COUNTERSPIN
01h00 PAMELA WALLIN
02h00 THE NATIONAL
02h30 NEWSWORLD BUSINESS NEWS: LATE EDITION
03h00 LIFE & TIMES
04h00 NEWSLINK
04h30 COUNTERSPIN

MARDI 12

- 6h30 CBC MORNING - FROM TORONTO AND HALIFAX
9h00 AGENDA
10h00 NEWSDAY
11h00 NEWSWORLD BUSINESS NEWS: WORKING DAY
12h00 BENMERGUI LIVE
13h00 DAYSIDE
14h30 MAN ALIVE
15h00 NEWSWORLD INTERNATIONAL FROM TORONTO
16h00 ABSOLUTELY CANADIAN
17h00 POLITICS
18h00 BBC WORLD NEWS
18h30 NEWSWORLD BUSINESS NEWS: EARLY EDITION
19h00 NEWSWORLD REPORTS
20h00 HOT TYPE
20h30 COUNTERSPIN
21h00 THE NATIONAL
22h00 PAMELA WALLIN
23h00 NEWSWORLD TONIGHT
23h15 ANNE PETRIE'S TALK TV
Minuit THE NATIONAL
00h30 COUNTERSPIN
01h00 PAMELA WALLIN
02h00 THE NATIONAL
02h30 NEWSWORLD BUSINESS NEWS: LATE EDITION
03h00 FASHION FILE
03h30 MAN ALIVE
04h00 NEWSLINK
04h30 COUNTERSPIN

MERCREDI 13

- 6h30 CBC MORNING - FROM TORONTO AND HALIFAX
9h00 AGENDA
10h00 NEWSDAY
11h00 NEWSWORLD BUSINESS NEWS: WORKING DAY
12h00 BENMERGUI LIVE
13h00 DAYSIDE
14h30 THE HEALTH SHOW
15h00 NEWSWORLD INTERNATIONAL FROM TORONTO
16h00 ABSOLUTELY CANADIAN
17h00 POLITICS
18h00 BBC WORLD NEWS
18h30 NEWSWORLD BUSINESS NEWS: EARLY EDITION
19h00 NEWSWORLD REPORTS
20h00 BIG LIFE
20h30 COUNTERSPIN
21h00 THE NATIONAL
22h00 PAMELA WALLIN
23h00 NEWSWORLD TONIGHT
23h15 ANNE PETRIE'S TALK TV
Minuit THE NATIONAL
00h30 COUNTERSPIN
01h00 PAMELA WALLIN
02h00 THE NATIONAL

- 02h30 NEWSWORLD BUSINESS NEWS: LATE EDITION
03h00 NEDAA
03h30 VENTURE
04h00 NEWSLINK
04h30 COUNTERSPIN

JEUDI 14

- 6h30 CBC MORNING - FROM TORONTO AND HALIFAX
9h00 AGENDA
10h00 NEWSDAY
11h00 NEWSWORLD BUSINESS NEWS: WORKING DAY
12h00 BENMERGUI LIVE
13h00 DAYSIDE
14h30 THE MONEY SHOW
15h00 NEWSWORLD INTERNATIONAL FROM TORONTO
16h00 ABSOLUTELY CANADIAN
17h00 POLITICS
18h00 BBC WORLD NEWS
18h30 NEWSWORLD BUSINESS NEWS: EARLY EDITION
19h00 NEWSWORLD REPORTS
20h00 ON THE ARTS
20h30 COUNTERSPIN
21h00 THE NATIONAL
22h00 PAMELA WALLIN
23h00 NEWSWORLD TONIGHT
23h15 ANNE PETRIE'S TALK TV
Minuit THE NATIONAL
00h30 COUNTERSPIN
01h00 PAMELA WALLIN
02h00 THE NATIONAL
02h30 NEWSWORLD BUSINESS NEWS: LATE EDITION
03h00 WITNESS
04h00 NEWSLINK
04h30 COUNTERSPIN

VENREDI 15

- 6h30 CBC MORNING - FROM TORONTO AND HALIFAX
9h00 AGENDA
10h00 NEWSDAY
11h00 NEWSWORLD BUSINESS NEWS: WORKING DAY
12h00 STRAIGHT FROM THE HIP
13h00 DAYSIDE
14h30 MARKET PLACE
15h00 NEWSWORLD INTERNATIONAL FROM TORONTO
16h00 ABSOLUTELY CANADIAN
17h00 POLITICS
18h00 BBC WORLD NEWS
18h30 CANADIAN INVESTOR
19h00 NEWSWORLD REPORTS
20h00 THE PASSIONATE EYE FRIDAY
21h00 THE NATIONAL
22h00 PAMELA WALLIN & COMPANY
23h00 THE PASSIONATE EYE FRIDAY
Minuit THE NATIONAL
00h30 BIG LIFE WITH DANIEL RICHLER
01h00 PAMELA WALLIN & COMPANY
02h00 THE NATIONAL
02h30 CANADIAN INVESTOR
03h00 THE PASSIONATE EYE FRIDAY
04h00 PAMELA WALLIN & COMPANY



Câble 19

SAMEDI 9

- 5h00 LE JOURNAL DE L'ATLANTIQUE
7992489
5h30 MONTRÉAL EN SPECTACLE
(R) 8202441
6h00 MATIN EXPRESS
8576034
9h00 LA SEMAINE VERTE
Rediffusion à 4h00 et dimanche, 6h00. (R) 8298248
10h00 TRAJECTOIRES
Rediffusion à 3h00. 5853557

- 10h30 MONTRÉAL EN SPECTACLE
(R) 8582644
11h00 GRIFFE
(R) 4025354
11h30 ENTRÉE DES ARTISTES
Rediffusion à 21h30 et 1h30. (R) 4026083
12h00 LE MIDI
(R) 8573996
12h30 BULLETIN DES JEUNES
Rediffusion à 17h30 et 3h30. 8427199
13h00 BRANCHÉ
Rediffusion dimanche 5h00 et 3h00. (R) 1630335
13h30 VIVRE ICI
Rediffusion à 18h30. 8419170
14h00 SPÉCIAL - VERGLAS, UN AN APRÈS
Faits saillants de la programmation spéciale de la semaine sur la tempête de pluie verglaçante qui s'est abattue sur l'Est du pays en janvier 98. 5854286
15h00 IMPACT
Rediffusion lundi, 5h00. 3667915
15h30 MONTRÉAL EN SPECTACLE
(R) 1732880
16h00 GRIFFE
(R) 1751915
16h30 LE JOURNAL FR2
1751199
17h00 AUJOURD'HUI
3662460
17h30 BULLETIN DES JEUNES
(R) 1731151
18h00 SIMPLEMENT LA VIE
1738064
18h30 VIVRE ICI
(R) 1752644
19h00 LE MONDE CE SOIR
(R) 3659996
19h30 UN CANADIEN À TAIWAN LA JEUNESSE
TAÏWANAISE. Avec l'éclatement de la famille chinoise, les jeunes taïwanais se retrouvent un peu plus laissés à eux-mêmes. Ils nous parlent de leur vie à l'école et au travail, leurs loisirs, leurs émissions de radio favorites et leurs initiatives d'entraide mutuelle. Rediffusion à 4h00. (R) 1758828
20h00 DES YEUX DE GÉANT POUR SCRUTER L'UNIVERS
Les différents stades de construction et le fonctionnement du VLT, le plus grand télescope jamais construit. Il pourra étudier toute l'activité au centre de notre galaxie. (R) 9905712
21h00 LE JOURNAL RDI
(R) 4045118
21h30 ENTRÉE DES ARTISTES
(R) 8407335
22h00 GRIFFE
(R) 8574625
22h30 MÉDIAS
8583373
23h00 ZONE LIBRE
(R) 1640712
Minuit LE TÉLÉ JOURNAL
(R) 8105584
00h30 MONTRÉAL EN SPECTACLE
(R) 9278565
01h00 LE TÉLÉ JOURNAL
(R) 1926687
01h30 ENTRÉE DES ARTISTES
(R) 3382381
02h00 ENJEUX
(R) 1839861
03h00 TRAJECTOIRES
(R) 1833923
03h30 BULLETIN DES JEUNES
(R) 8032294
04h00 LA SEMAINE VERTE
(R) 1083958

DIMANCHE 10

- 5h00 BRANCHÉ
(R) 7952861
5h30 TEMPS D'AFFAIRES
8106213
6h00 LA SEMAINE VERTE
(R) 9272381
7h00 MATIN EXPRESS
5588497
9h30 LA FACTURE
Rediffusion à 19h30. (R) 8310855

- 10h00 POINT DE PRESSE
Rediffusion à 18h00. 5820229
10h30 FRANC JEU
(R) 8559316
11h00 L'ACCENT FRANCOPHONE
4929126
11h30 LE JOURNAL DU SIÈCLE
L'écrivain Olivier Todd parle de l'œuvre d'Albert Camus décédé le 4 janvier 1960. La journaliste Viviane Roy évoque le souvenir de Coco Chanel décédée le 10 janvier 1971. 4920855
12h00 LE MIDI
(R) 8477768
12h30 BULLETIN DES JEUNES
Rediffusion à 17h30 et 3h30. 8314671
13h00 ZONE LIBRE
Rediffusion à 2h00. (R) 8319126
14h00 HORIZONS FRANCOPHONES
Rediffusion à 4h30. 3542652
14h30 BRANCHÉ
(R) 1631107
15h00 SPÉCIAL - VERGLAS, UN AN APRÈS
Faits saillants de la tempête de pluie verglaçante qui s'est abattue sur l'Est du pays en janvier 98. (R) 4924671
16h00 GRIFFE
(R) 1728687
16h30 LE JOURNAL FR2
1644671
17h00 AUJOURD'HUI
3639132
17h30 BULLETIN DES JEUNES
(R) 1635923
18h00 PORTRAITS DE NOTRE TEMPS
CRAZY CANUCKS. Quatre Canadiens, champions de vitesse en ski, ont défié les meilleurs skieurs du monde dans la course de descente, communément appelée le "downhill", la plus dangereuse des compétitions de ski. Les Crazy Canucks: Ken Read, Dave Irwin, Steve Podborski et Dave Murray. Rediffusion à 23h00. (R) 8495590
19h00 LE MONDE CE SOIR
(R) 353768
19h30 LA FACTURE
(R) 1645300
20h00 L'HEURE DE CUBA
40e anniversaire de la révolution de Cuba, du 10 au 12 janvier. (R) 9809584
21h00 LE JOURNAL RDI
(R) 4005590
21h30 40e ANNIVERSAIRE DE LA RÉVOLUTION DE CUBA
Table ronde animée par Michèle Jean. 1754126
22h30 SECOND REGARD
(R) 8550045
23h00 PORTRAITS DE NOTRE TEMPS
Voir 18h00. (R) 1544584
Minuit LE TÉLÉ JOURNAL
(R) 8172256
00h30 COURANTS DU PACIFIQUE
9245237
01h00 LE TÉLÉ JOURNAL
(R) 1820459
01h30 L'ACCENT FRANCOPHONE
(R) 3359053
02h00 ZONE LIBRE
(R) 1733633
03h00 BRANCHÉ
(R) 1800695
03h30 BULLETIN DES JEUNES
(R) 8009966
04h00 UN CANADIEN À TAIWAN
(R) 8020459
04h30 HORIZONS FRANCOPHONES
(R) 1801324

LUNDI 11

- 5h00 IMPACT
(R) 7856633
5h30 LE MONDE CE MATIN
8173985
6h00 MATIN EXPRESS
1120558
9h00 LE MONDE CE MATIN
8457904

- 9h30 MÉDIAS
(R) 8387527
10h00 L'ATLANTIQUE EN DIRECT
1824275
11h30 LE QUÉBEC EN DIRECT
4997527
12h00 LE MIDI
(R) 8437140
12h30 LE QUÉBEC EN DIRECT
1725614
14h00 L'ONTARIO EN DIRECT
5718430
15h00 L'QUEST EN DIRECT
4991343
16h00 NOUVELLES - BOURSE - MÉTÉO - GRIFFE
1622459
16h30 LE JOURNAL FR2
1611343
17h00 AUJOURD'HUI
3512411
18h00 EURONEWS
1609508
18h30 CAPITAL ACTIONS
Rediffusion à 1h00. 1623188
19h00 LE MONDE CE SOIR
(R) 9867508
20h00 REMEMBER CUBA: LES ANNÉES 50
Ce sont ces années qui ont mené à la révolution cubaine. C'était un Cuba splendide et opulent, celui de Hemingway et des grandes stars hollywoodiennes, mais aussi celui des mafiosi américains, de l'injustice sociale, de la corruption et de la prostitution qui faisaient de ce pays le plus grand bordel de l'Amérique. (R) 9876256
21h00 LE JOURNAL RDI
(R) 4909362
21h30 MAISONNEUVE À L'ÉCOUTE
Rediffusion à 1h30. 1721898
22h30 LE CANADA AUJOURD'HUI
9796492
Minuit LE TÉLÉ JOURNAL ET LE POINT
Rediffusion à 4h00. (R) 7814657
01h00 CAPITAL ACTIONS
(R) 1880831
01h30 MAISONNEUVE À L'ÉCOUTE
(R) 5531454
02h30 LE JOURNAL DU PACIFIQUE
8085386
03h00 LE JOURNAL DU MANITOBA
1877367
03h30 LE JOURNAL DE L'ONTARIO
8076638
04h00 LE TÉLÉ JOURNAL ET LE POINT
(R) 1947102

MARDI 12

- 5h00 LE JOURNAL DE L'ATLANTIQUE
7823305
5h30 LE MONDE CE MATIN
8140657
6h00 MATIN EXPRESS
9920170
9h00 LE MONDE CE MATIN
8424676
9h30 LE POINT
(R) 8354299
10h00 L'ATLANTIQUE EN DIRECT
1891947
11h30 LE QUÉBEC EN DIRECT
4964299
12h00 LE MIDI
(R) 8404812
12h30 LE QUÉBEC EN DIRECT
1792386
14h00 L'ONTARIO EN DIRECT
5785102
15h00 L'QUEST EN DIRECT
4968015
16h00 NOUVELLES - BOURSE - MÉTÉO - GRIFFE
1682831
16h30 LE JOURNAL FR2
1688015
17h00 AUJOURD'HUI
3589183
18h00 EURONEWS
1669980

18h30 CAPITAL ACTIONS
Rediffusion à 1h00.
1683560
19h00 LE MONDE CE SOIR
9827980
20h00 LE FOND DE L'AIR EST ROSE / LA SECTE ABAKUA
Une rencontre avec des travestis cubains au cœur d'une société en pleine mutation. - Portrait de la secte clandestine Abakua. Fermée, interdite aux femmes et composée exclusivement de descendants d'esclaves, cette secte appartient à la couche la plus défavorisée de la société cubaine. 9843928
21h00 LE JOURNAL RDI
9763164
21h30 MAISONNEUVE À L'ÉCOUTE
Rediffusion à 1h30.
1781270
22h30 LE CANADA AUJOUR-D'HUI
9763164
Minuit **LE TÉLÉ JOURNAL ET LE POINT**
Rediffusion à 4h00. 7881329

MERCREDI 13

5h00 LE JOURNAL DE L'ATLANTIQUE
7890077
5h30 LE MONDE CE MATIN
8117329
6h00 MATIN EXPRESS
8279482
9h00 LE MONDE CE MATIN
8491348
9h30 LE POINT
8241771
10h00 L'ATLANTIQUE EN DIRECT
1868619
11h30 LE QUÉBEC EN DIRECT
4851771
12h00 LE MIDI
8308684
12h30 LE QUÉBEC EN DIRECT
1769058
14h00 L'ONTARIO EN DIRECT
5752874
15h00 L'OUËST EN DIRECT
4935787
16h00 NOUVELLES - BOURSE - MÉTÉO - GRIFFE
1659503
16h30 LE JOURNAL FR2
1655787
17h00 AUJOURD'HUI
3483955
18h00 EURONEWS
1563752
18h30 CAPITAL ACTIONS
Rediffusion à 1h00.
1650232
19h00 LE MONDE CE SOIR
9721752
20h00 LINDBERGH
Portrait de celui qui fut sans doute le plus grand héros américain du XXe siècle, Charles Lindbergh. Premier pilote d'avion à réaliser la traversée de l'Atlantique en solitaire, de New York à Paris. 9730400
21h00 LE JOURNAL RDI
4943706
21h30 MAISONNEUVE À L'ÉCOUTE
Rediffusion à 1h30.
1685042
22h30 LE CANADA AUJOUR-D'HUI
9667936
Minuit **LE TÉLÉ JOURNAL ET LE POINT**
Rediffusion à 4h00. 778801

JEUDI 14

5h00 LE JOURNAL DE L'ATLANTIQUE
7794849
5h30 LE MONDE CE MATIN
8004801
6h00 MATIN EXPRESS
2574694
9h00 LE MONDE CE MATIN
8388820
9h30 LE POINT
8218443
10h00 L'ATLANTIQUE EN DIRECT
1755191
11h30 LE QUÉBEC EN DIRECT
4828443
12h00 LE MIDI
8375356
12h30 LE QUÉBEC EN DIRECT
1656530
14h00 L'ONTARIO EN DIRECT
5656646
15h00 L'OUËST EN DIRECT
4839559
16h00 NOUVELLES - BOURSE - MÉTÉO - GRIFFE
1553375
16h30 LE JOURNAL FR2
1559559
17h00 AUJOURD'HUI
3450627
18h00 EURONEWS
1530424
18h30 CAPITAL ACTIONS
Rediffusion à 1h00.
1554004
19h00 LE MONDE CE SOIR
9798424
20h00 HOMMES À LOUER / LES VIOLONS DE BOULOGNE
Une agence de "location d'hommes" a ouvert ses portes en Angleterre. Des femmes célibataires qui désirent aller dans des soirées accompagnées font appel à cette agence. - Des jeunes virtuoses du monde entier participent au prestigieux concours de violon de Yehudi Menuhin. 9707172
21h00 LE JOURNAL RDI
4847578
21h30 MAISONNEUVE À L'ÉCOUTE
Rediffusion à 1h30.
1652714
22h30 LE CANADA AUJOUR-D'HUI
9634608
Minuit **LE TÉLÉ JOURNAL ET LE POINT**
Rediffusion à 4h00. 7745573

VENDREDI 15

5h00 LE JOURNAL DE L'ATLANTIQUE
7754221
5h30 LE MONDE CE MATIN
8071573
6h00 MATIN EXPRESS
6879806
9h00 LE MONDE CE MATIN
835592
9h30 LE POINT
8285115
10h00 L'ATLANTIQUE EN DIRECT
1722863
11h30 LE QUÉBEC EN DIRECT
4895115

01h30 MAISONNEUVE À L'ÉCOUTE
(R) 5402998
02h30 LE JOURNAL DU PACIFIQUE
8949530
03h00 LE JOURNAL DU MANITOBA
1731511
03h30 LE JOURNAL DE L'ONTARIO
8930882
04h00 LE TÉLÉ JOURNAL ET LE POINT
(R) 1818646

JEUDI 14

5h00 LE JOURNAL DE L'ATLANTIQUE
7794849
5h30 LE MONDE CE MATIN
8004801
6h00 MATIN EXPRESS
2574694
9h00 LE MONDE CE MATIN
8388820
9h30 LE POINT
(R) 8218443
10h00 L'ATLANTIQUE EN DIRECT
1755191
11h30 LE QUÉBEC EN DIRECT
4828443
12h00 LE MIDI
8375356
12h30 LE QUÉBEC EN DIRECT
1656530
14h00 L'ONTARIO EN DIRECT
5656646
15h00 L'OUËST EN DIRECT
4839559
16h00 NOUVELLES - BOURSE - MÉTÉO - GRIFFE
1553375
16h30 LE JOURNAL FR2
1559559
17h00 AUJOURD'HUI
3450627
18h00 EURONEWS
1530424
18h30 CAPITAL ACTIONS
Rediffusion à 1h00.
1554004
19h00 LE MONDE CE SOIR
9798424
20h00 HOMMES À LOUER / LES VIOLONS DE BOULOGNE
Une agence de "location d'hommes" a ouvert ses portes en Angleterre. Des femmes célibataires qui désirent aller dans des soirées accompagnées font appel à cette agence. - Des jeunes virtuoses du monde entier participent au prestigieux concours de violon de Yehudi Menuhin. 9707172
21h00 LE JOURNAL RDI
4847578
21h30 MAISONNEUVE À L'ÉCOUTE
Rediffusion à 1h30.
1652714
22h30 LE CANADA AUJOUR-D'HUI
9634608
Minuit **LE TÉLÉ JOURNAL ET LE POINT**
Rediffusion à 4h00. 7745573

MERCREDI 13

5h00 LE JOURNAL DE L'ATLANTIQUE
7890077
5h30 LE MONDE CE MATIN
8117329
6h00 MATIN EXPRESS
8279482
9h00 LE MONDE CE MATIN
8491348
9h30 LE POINT
8241771
10h00 L'ATLANTIQUE EN DIRECT
1868619
11h30 LE QUÉBEC EN DIRECT
4851771
12h00 LE MIDI
8308684
12h30 LE QUÉBEC EN DIRECT
1769058
14h00 L'ONTARIO EN DIRECT
5752874
15h00 L'OUËST EN DIRECT
4935787
16h00 NOUVELLES - BOURSE - MÉTÉO - GRIFFE
1659503
16h30 LE JOURNAL FR2
1655787
17h00 AUJOURD'HUI
3483955
18h00 EURONEWS
1563752
18h30 CAPITAL ACTIONS
Rediffusion à 1h00.
1650232
19h00 LE MONDE CE SOIR
9721752
20h00 LINDBERGH
Portrait de celui qui fut sans doute le plus grand héros américain du XXe siècle, Charles Lindbergh. Premier pilote d'avion à réaliser la traversée de l'Atlantique en solitaire, de New York à Paris. 9730400
21h00 LE JOURNAL RDI
4943706
21h30 MAISONNEUVE À L'ÉCOUTE
Rediffusion à 1h30.
1685042
22h30 LE CANADA AUJOUR-D'HUI
9667936
Minuit **LE TÉLÉ JOURNAL ET LE POINT**
Rediffusion à 4h00. 778801

JEUDI 14

5h00 LE JOURNAL DE L'ATLANTIQUE
7794849
5h30 LE MONDE CE MATIN
8004801
6h00 MATIN EXPRESS
2574694
9h00 LE MONDE CE MATIN
8388820
9h30 LE POINT
8218443
10h00 L'ATLANTIQUE EN DIRECT
1755191
11h30 LE QUÉBEC EN DIRECT
4828443
12h00 LE MIDI
8375356
12h30 LE QUÉBEC EN DIRECT
1656530
14h00 L'ONTARIO EN DIRECT
5656646
15h00 L'OUËST EN DIRECT
4839559
16h00 NOUVELLES - BOURSE - MÉTÉO - GRIFFE
1553375
16h30 LE JOURNAL FR2
1559559
17h00 AUJOURD'HUI
3450627
18h00 EURONEWS
1530424
18h30 CAPITAL ACTIONS
Rediffusion à 1h00.
1554004
19h00 LE MONDE CE SOIR
9798424
20h00 HOMMES À LOUER / LES VIOLONS DE BOULOGNE
Une agence de "location d'hommes" a ouvert ses portes en Angleterre. Des femmes célibataires qui désirent aller dans des soirées accompagnées font appel à cette agence. - Des jeunes virtuoses du monde entier participent au prestigieux concours de violon de Yehudi Menuhin. 9707172
21h00 LE JOURNAL RDI
4847578
21h30 MAISONNEUVE À L'ÉCOUTE
Rediffusion à 1h30.
1652714
22h30 LE CANADA AUJOUR-D'HUI
9634608
Minuit **LE TÉLÉ JOURNAL ET LE POINT**
Rediffusion à 4h00. 7745573

VENDREDI 15

5h00 LE JOURNAL DE L'ATLANTIQUE
7754221
5h30 LE MONDE CE MATIN
8071573
6h00 MATIN EXPRESS
6879806
9h00 LE MONDE CE MATIN
835592
9h30 LE POINT
8285115
10h00 L'ATLANTIQUE EN DIRECT
1722863
11h30 LE QUÉBEC EN DIRECT
4895115

12h00 LE MIDI
8342028
12h30 LE QUÉBEC EN DIRECT
1623202
14h00 L'ONTARIO EN DIRECT
5623318
15h00 L'OUËST EN DIRECT
4899931
16h00 NOUVELLES - BOURSE - MÉTÉO - GRIFFE
1520047
16h30 LE JOURNAL FR2
1519931
17h00 AUJOURD'HUI
3427399
18h00 EURONEWS
1507196
18h30 CAPITAL ACTIONS
Rediffusion à 1h00.
1521776
19h00 LE MONDE CE SOIR
9765196
20h00 ÉLEVÉS PAR DES ÉTRANGERS / HAUT PERCHÉ
La fragile histoire d'enfants gardés prisonniers d'un secte de St-Jovite pendant 20 ans, les Apôtres de l'Amour Infini. - Portrait de la Torontoise Mary Lou Falis, une ancienne soprano qui a décidé de se moquer de celle image de diva des chanteuses d'opéra. 9774844
21h00 LE JOURNAL RDI
4807950
21h30 SCULLY RDI
8276467
22h00 MONTRÉAL EN SPECTACLE
Rediffusion à 2h00. 8343757
22h30 LE CANADA AUJOUR-D'HUI
9694080
Minuit **LE TÉLÉ JOURNAL ET LE POINT**
Rediffusion à 4h00. 7712245

MERCREDI 13

01h00 CAPITAL ACTIONS
(R) 1795719
01h30 GRIFFE
(R) 3151413
02h00 MONTRÉAL EN SPECTACLE
(R) 8808239
02h30 LE JOURNAL DU PACIFIQUE
8983974
03h00 LE JOURNAL DU MANITOBA
1602055
03h30 LE JOURNAL DE L'ONTARIO
8801326
04h00 LE TÉLÉ JOURNAL ET LE POINT
(R) 1845790



Câble 31

SAMEDI 9

6h00 LES OISEAUX DE NUIT
Spectacle animé par Gilles Latulippe redonnant vie au fabuleux monde des cabarets de Montréal. Les atmosphères envoiées du El Morocco, du Rockhead Paradise, du Saint-Michel et du Harlem Paradise. Rediffusion jeudi, 5h00. 7159915
7h00 JAZZ: ALBERT COLLINS
Spectacle enregistré en 1983. 5793426
8h00 20e SIÈCLE GRANDES ARNAQUES ET COUPS CÉLÈBRES. Certains individus prennent des risques calculés pour dérober les plus gros bijoux ou les tableaux les plus rares. Ces malfaiteurs ressemblent-ils aux personnages romanesques dépeints par le cinéma. 4343985
9h00 MYSTÈRES ANCIENS RITES ET RITUELS SACRÉS. À Singapour, les Hindous percent leur corps avec des boguettes, en Nouvelle-Guinée la peau des garçons est entaillée. Les Juifs sont circoncis, les chrétiens consomment le sang de Jésus. Qu'ont ces rites en commun? Comment nous transforment-ils? 5661731
10h00 CINÉMA
CHÉRIE, JE ME SENS RAJEUNIR (4) (Monkey Business), É.-U. 1952. Comédie de H. Hawks avec Cary Grant, Ginger Rogers et Marilyn Monroe. - Un savant et sa femme ont de curieuses réactions après avoir absorbé un élixir de jeunesse. - Situations loufoques traitées avec aisance. Effets comiques réussis. Interprétation dégoûtée. - E. 9077460
12h00 LES ARPENTS VERTS
6901880
12h30 15 ANS JUSTE POUR RI-RE
DÉGUSTATION. M. Picotte fait un chanvris; Po- peck et Rolland Magdane parlent de nourriture; Pierre Légaré va chez l'épicier. 9068712
13h00 HAWAÏ 5-0
9063267
14h00 LES CORDIER, JUGE ET FLIC
CATHY avec Pierre Mondy, Bruno Madinin et Charlotte Valandrey. - Alors qu'il s'occupe du meurtre d'un restaurateur, un juge d'instruction s'prend d'une jeune fille paraissant perturbée. 2614408
16h00 BIOGRAPHIES: ENGELBERT HUMPERDINCK
Roi de la chanson sentimentale, adoré des femmes, il vend plus de 130 millions de disques en 30 ans de carrière. Dévoué à des causes humanitaires, gérant ses affaires avec ses enfants, il fait toujours sensation des deux côtés de l'Atlantique. 3009373
17h00 PIÈCES À CONVICTION
L'ARME DU CRIME. Une ballermeurtrière ne provient pas d'une arme fabriquée commercialement. Comment retracer son propriétaire? TROIS PETITS MOTS. Seul indice auprès d'une morte, trois mots tracés sur un miroir. Les graphologues doivent déterminer s'ils ont été écrits par la défunte lors d'un suicide ou par un assassin. 5326625
18h00 CONTACT ANIMAL: LES PÉRIPTIES D'UNE BALEINE
5991828
18h30 15 ANS JUSTE POUR RI-RE
LES IMITATIONS. Les transformations de Rock et Belles Orelles, de Jean-Guy Moreau, de Patrice Coquerneau et Claude Legault, et de Marc Dupré. Rediffusion dimanche, 12h30. 5975880
19h00 LE GOÛT DU MONDE
LES RIVES DU SAINT-LAURENT. La route des saveurs de Charlevoix, où les plaisirs de la table se mêlent au romantisme des paysages. Le grandiose fiord du Saguenay. La magnifique côte gaspésienne et son délicieux homard. Rediffusion dimanche 1h00 et jeudi, 1h00. 7664903
20h00 COUPLES LÉGENDAIRES
EVA BRAUN ET ADOLF HITLER. Des archives rares et un album de photos récemment découverts éclairent la liaison amoureuse secrète du dictateur. Rediffusion dimanche, 2h30. 5336002
20h30 RICHES ET CÉLÈBRES
JACKIE COLLINS. Avec sa maison à Hollywood et sa fréquentation des boutiques de luxe, son style de vie est aussi prestigieux que celui des personnages de ses livres. Rediffusion dimanche, 2h00. 5322809
21h00 BIOGRAPHIES: LUDMILLA CHIRIAEFF
Rescapée des camps

de concentration, elle s'établit en Suisse puis émigre à Montréal. La grande étoile de la danse y trouve sa destination et fonde les Grands Ballets canadiens. Rediffusion lundi, 9h00. 1264967
22h00 LES ANNÉES MODE
LES IMMORTELS. Certains classiques de la mode ne se démodent pas. La montre de Cartier, le carré de soie d'Hermès ou la petite robe noire de Chanel sont des chefs-d'œuvre qui ont leur place dans les musées. Rediffusion dimanche, 3h00. 8014444
23h00 NAVARRO
SANGLANTE NOSTALGIE avec Roger Hanin, Jean-Claude Caron et Michel Creton. - La découverte du cadavre d'une terroriste perturbe un commissaire qui relie l'affaire à une tragédie vieille de quatorze ans. Rediffusion dimanche, 14h00. 4938170
01h00 CINÉMA
MOBY DICK (3) É.-U. 1956. Drame épique de J. Huston avec Gregory Peck, Richard Basehart et Leo Genn. - Les aventures fantastiques d'un équipage parti chasser une monstrueuse baleine blanche. - Adaptation soignée du roman de Herman Melville. Aspects symboliques et philosophiques. Partie documentaire passionnante. Ensemble spectaculaire. Interprétation de classe. - A. 4823294
03h00 LES ANNÉES MODE
L'ACCESSOIRE OU L'ESSENTIEL. Les indispensables "petit quelque chose", gants, cravates, chapeaux, foulards et bijoux illuminent le vêtement et provoquent l'admiration. L'accessoire est-il élément de base ou œuvre d'art? 1134756
04h00 FILIÈRE D
O PICASSO (4) Can. 1985. Documentaire de G. Carle. - Hommage rendu au célèbre peintre espagnol à l'occasion d'une exposition au Musée des Beaux-Arts de Montréal. - Approche à la fois documentée et humoristique. Entretiens fragmentés. Montage prismatique. Interventions musicales capricieuses. - A. 8609107

DIMANCHE 10

6h00 LES FRANCOFOLIES: MAURANE
Spectacle enregistré en 1989. Rediffusion mardi, 5h00. 7126687
7h00 JAZZ: MARK ISHAM
Spectacle enregistré au Festival international de jazz de Montréal en 1996. Rediffusion mercredi, 5h00. 4042738
8h00 RIVALITÉS
HITLER CONTRE CHURCHILL. Le jour même où Hitler débute l'invasion de l'Europe de l'Ouest, Churchill prend le pouvoir comme premier ministre. Pendant des années, il tient tête à la puissante machine de guerre nazie. 3692297
9h00 LES MYSTÈRES DE LA BIBLE
L'ÉCHELLE DE JACOB. Jacob a eu la vision d'une magnifique échelle menant jusqu'au ciel. Il a également combattu un étranger dans les ténèbres. Qui était cet assaillant? Un ange? Un démon? L'histoire de Jacob fascine depuis des siècles. 5638403
10h00 CINÉMA
LES NUITS DE HARLEM (5) (Harlem Nights), É.-U. 1989. Comédie dramatique réalisée et interprétée par Eddie Murphy avec Richard Pryor et Danny Aiello. - Les tribulations du fils adoptif du propriétaire d'un club de nuit clandestin à la fin des années 30. - Scénario peu cohérent. Illustration soignée. Réalisation inégale. Interprétation enloupée de R. Pryor. 9044132

12h00 LES ARPENTS VERTS
6805652
12h30 15 ANS JUSTE POUR RI-RE
Voir samedi, 18h30. (R) 9962584
13h00 HAWAÏ 5-0
9967039
14h00 NAVARRO
Voir samedi, 23h00. 5468120
16h00 HORS SÉRIE: COULEZ LE BISMARCK!
En 1941, le puissant navire de guerre allemand anéantit le Hood, loyal de la marine britannique, en sept minutes. La plus fascinante chasse sur mer de l'histoire est ouverte. Le Bismark doit être rattrapé et coulé à tout prix. 5306861
18h00 CONTACT ANIMAL: CHRONIQUES DE L'AMAZONIE SAUVAGE
9043403
19h00 HORS SÉRIE: LES PA-LAIS FLOTTANTS II
Au cours des années 30, les nations rivalisent pour construire le navire le plus luxueux. Le Bremen et l'Europa innovent avec leur design allemand. Le Rex, semblable à un palais romain. Le Normandie, musée flottant français. Le Queen Mary, merveille britannique. 5127010
21h00 FILIÈRE D
LE PETIT GRAND EUROPÉEN Can. 1997. Documentaire de J. Bacon. - L'homme d'une réalisatrice innu à un Belge qui a choisi au début du siècle de vivre sur la Côte-Nord et qui s'est lié d'amitié avec son peuple. 7868300
23h00 CINÉMA
LES BEAUX DIMANCHES (4) Can. 1974. Étude de mœurs de R. Martin avec Jean Duceppe, Catherine Bégin et Denise Filiatrault. - Dans la maison cosuée d'un nouveau riche, quatre couples s'échangent des aménités. - Adaptation d'une pièce de Marcel Dubé. Tableau chargé. Réalisation technique intéressante. Interprétation d'ensemble impressionnante. 4832942
01h00 LE GOÛT DU MONDE
Voir samedi, 19h00. (R) 1981169
02h00 RICHES ET CÉLÈBRES
Voir samedi, 20h30. (R) 8689343
02h30 COUPLES LÉGENDAIRES
Voir samedi, 20h00. (R) 8668850
03h00 LES ANNÉES MODE
Voir samedi, 22h00. (R) 5439968
04h00 FILIÈRE D
LE PETIT GRAND EUROPÉEN 2547496

LUNDI 11

6h00 CONTACT ANIMAL / COUSTEAU: LA MACHINE À REMONTER LE TEMPS
7020459
7h00 EXPLORATION: DE LA TERRE À LA LUNE
LA FIÈVRE DE LA LUNE. La dramatique course à la Lune entre Soviétiques et Américains, du point de vue de deux astronautes de la NASA. La course débute dès que le Spoutnik est lancé. Qui dominera l'espace, les Russes ou les Américains? Les pilotes d'essai Deke Slayton et Alan Shepard sont choisis pour devenir les premiers astronautes. La Lune est ensuite un objectif primordial. 2842350
8h00 PHÉNOMÈNES INEXPLIQUÉS
LES EXTRATERRESTRES. Divers points de vue sur l'existence d'êtres de l'espace. Les récits de témoin ayant observé des ovnis, les arguments des sceptiques, les possibilités d'éclosion de la vie ailleurs dans le cosmos. 7997409

9h00 BIOGRAPHIES: LUD-MILLA CHIRIAEFF
Rescapée des camps de concentration, elle s'établit en Suisse puis émigre à Montréal. La grande étoile de la danse y trouve sa destinée et fonde les Grands Ballets canadiens. 5532275

10h00 CINÉMA
COMMENT TUER VOTRE FEMME (4) (How to Murder Your Wife), E.-U. 1964. Comédie de moeurs de R. Quine avec Jack Lemmon, Virna Lisi et Terry-Thomas. - Un auteur de bandes dessinées trouve que la vie conjugale nuit à son inspiration. - Nombreuses trouvailles comiques. Quelques longueurs. Réalisation colorée. Interprétation enjouée. - A. 9948904

12h00 HAWAÏ 5-0
9941091

13h00 CONTACT ANIMAL: LES MAÎTRES DE LA PLAGÉ
Rediffusion vendredi, 6h00, 9927411

14h00 CINÉMA
BRUBAKER (3) E.-U. 1980. Drame social de S. Rosenberg avec Robert Redford, Yaphet Kotto et Tim McIntire. - Le nouveau directeur d'une ferme pénitentiaire lutte contre les abus qui y ont cours. - Scénario inspiré d'un fait vécu. Description âpre et réaliste du milieu. Mise en scène habile. Interprétation convaincue de R. Redford. 9763332

16h00 STAR TREK
3970817

17h00 AU-DELÀ DU RÉEL
5297169

18h00 CONTACT ANIMAL: COUSTEAU, LA RIVIÈRE DES HOMMES CROCODILES
Rediffusion mardi, 13h00, 9947275

19h00 MYSTÈRES DES OcéANS
LE CARREFOUR DES TORPILLES. Une région au sud-ouest de Terre-Neuve est infestée de sous-marins allemands durant la guerre. Un U-Boot coule deux cargos. Deux navires américains se fracassent contre les falaises de l'île lors d'une tempête. Les épaves sont explorées. Rediffusion mardi, 10h00, 9975917

20h00 CARNETS DE VOL
HELICOPTÈRES CONTRE CRIMINELS. Les hélicoptères de la police de Los Angeles et de Calgary sont dotés de caméras qui filment en direct, très utiles pour coordonner les poursuites. Rediffusion à 2h00 et mardi, 8h00, 4913035

21h00 BIOGRAPHIES: LE GRAND ZIEGFELD
Producteur de spectacles où il mélange raffinement européen et humour de vaudeville, il symbolise l'élégance, l'audace et la modernité des années 20. Sa vie privée scandaleuse est aussi extravagante que ses Folies. Rediffusion à 3h00 et mardi, 9h00, 8313891

22h00 L'HOMME DE FER
1668968

23h00 CINÉMA
POIL DE CAROTTE (5) Fr. 1972. Comédie dramatique de H. G. G. Graziani avec Philippe Noret, Monique Chaumette et François Cohn. - Souffre-douleur de sa mère, un enfant est mal défendu par son père. - Adaptation du roman de Jules Renard. Mise en scène conventionnelle. Interprétation inégale. - E. 4809614

01h00 VIETNAM ET CAMBODGE. Pendant cinq ans, à bord de la Calypso et de l'Alcyon, le commandant Cousteau et ses équipages voguent sur toutes les mers. Ils redécouvrent la beauté et la diversité de notre planète, ils entrent aussi sa fragilité et son avenir incertain. 1941541

02h00 CARNETS DE VOL
Voir 20h00. (R) 9301893

03h00 BIOGRAPHIES
Voir 21h00. (R) 3239580

04h00 ON A MARCHÉ SUR LA TERRE
L'ÉCONOMIE INFORMELLE. L'importance du système D partout dans le monde. L'histoire d'une Nana-Benz, marchande de tissu du Togo devenue riche. Rediffusion vendredi, 7h00, 6543893

MARDI 12

5h00 LES FRANCOFOLIES: MAURANE
Spectacle enregistré en 1989. (R) 6659299

6h00 CONTACT ANIMAL: L'AFRIQUE SAUVAGE
7080831

7h00 HORIZON
L'HOMME QUI DÉPLAÇAIT LES MONTAGNES. Dans les années 30, le prospecteur Harold Wellman comprend le premier que le paysage autour de nous est constamment en mouvement. Grâce à lui, les géophysiciens peuvent maintenant expliquer la naissance des montagnes. 6147562

8h00 CARNETS DE VOL
Voir lundi, 20h00. (R) 5797021

9h00 BIOGRAPHIES
Voir lundi, 21h00. (R) 5509947

10h00 CINÉMA
LE GRAND CHANTAGE (3) (Sweet Smell of Success), E.-U. 1956. Drame d'A. Mackendrick avec Burt Lancaster, Tony Curtis et Susan Harrison. - Un journaliste se plaint à salir la réputation des gens. - Forte consistance dramatique. Technique habile. Interprétation juste. 9915676

12h00 HAWAÏ 5-0
9918763

13h00 CONTACT ANIMAL: COUSTEAU, LA RIVIÈRE DES HOMMES CROCODILES
(R) 9994183

14h00 CINÉMA
NOS PLUS BELLES ANNÉES (4) (The Way We Were), E.-U. 1973. Drame sentimental de S. Pollack avec Barbra Streisand, Robert Redford et Bradford Dillman. - L'idylle difficile d'une jeune femme aux idées radicales et d'un romancier désengagé. - Évacuation fidèle du climat historique et social. Montage souple. Rythme sûr. Interprétation sympathique et convaincante. - A. 3068544

16h00 STAR TREK
3947589

17h00 AU-DELÀ DU RÉEL
5257541

18h00 CONTACT ANIMAL: PANTAGONIE TERRE INCONNUE
Rediffusion mercredi, 13h00, 9914947

19h00 CAP SUR LES ÎLES DES ÎLES GRECQUES. Quelques-unes des milliers d'îles grecques, dont Castellorizo, à quelques kilomètres de la Turquie. Ses émigrés, pour la plupart partis en Australie, commencent à revenir. Rediffusion à 4h00 et mercredi, 1h00, 4513639

20h00 SECRETS DE GUERRES
CORÉE: DERRIÈRE LE RIDEAU DE BAMBOU. Les causes et effets cachés du premier conflit de la guerre froide. Rediffusion à 2h00 et mercredi, 8h00, 8218247

21h00 BIOGRAPHIES: ROSE-ANNA VACHON
Née en Beauce, elle achète une boulangerie pour éviter que ses jeunes fils ne s'exilent pour chercher du travail. Une des premières femmes d'affaires du Québec, elle fonde les "P'tits gâteaux Vachon", devenue la multinationale Culinar. Rediffusion mercredi, 9h00, 2618003

22h00 L'HOMME DE FER
9468580

23h00 CINÉMA
KRAMER CONTRE KRAMER (3) (Kramer vs Kramer), E.-U. 1979. Drame psychologique de R. Benton avec Dustin Hoffman, Meryl Streep et Justin Henry. - La vie d'un publicitaire est perturbée par le départ de sa femme qui lui laisse la garde de leur jeune fils. - Suite de scènes rapides et éloquentes. Mise en scène habile. Touches psychologiques valables. Interprétation de classe. 4876386

01h00 MYSTÈRES DES OcéANS
Voir lundi, 19h00. (R) 1845313

02h00 SECRETS DE GUERRES
Voir 20h00. (R) 9205665

03h00 BIOGRAPHIES: BUGSY SIEGEL
De tempérament violent, à la tête d'un groupe de tuteurs à gages, le gangster dirige les réseaux de prostitution et de drogue de Hollywood. Puis, financé par la mafia, il transforme Las Vegas en capitale du jeu. Il est abattu en 1947 lors d'un règlement de comptes. 2588892

04h00 CAP SUR LES ÎLES
Voir 19h00. (R) 6447665

MERCREDI 13

5h00 JAZZ: MARK ISHAM
Spectacle enregistré au Festival international de jazz de Montréal en 1996. (R) 6546771

6h00 CONTACT ANIMAL: UN AN AVEC LES CHACALS
7057503

7h00 LE CORPS: JOURNAL INTIME
OBESITÉ: LE POIDS DE LA GÉNÉTIQUE. À l'université Laval, une équipe de renommée internationale cherche à comprendre pourquoi des gens emmagasinent une graisse indésirable alors que d'autres ne seront jamais corpulents. 5496874

8h00 SECRETS DE GUERRES
Voir mardi, 20h00. (R) 4046333

9h00 BIOGRAPHIES
Voir mardi, 21h00. (R) 5576619

10h00 CINÉMA
DEUX NIGAUDS COW-BOYS (5) (Ride 'Em Cowboy), E.-U. 1942. Comédie d'A. Lubin avec Bud Abbott, Lou Costello et Dick Farn. - Les mésaventures de deux citoyens dans un ranch de l'Ouest. - Nombreux gags. Réalisation faible. Interprétation bouffonne. - E. □ (N/B) 9982348

12h00 HAWAÏ 5-0
9985435

13h00 CONTACT ANIMAL: PANTAGONIE TERRE INCONNUE
(R) 9898955

14h00 CINÉMA
LES TROIS JOURS DU CONDOR (3) (Three Days of the Condor), E.-U. 1975. Drame d'espionnage de S. Pollack avec Robert Redford, Faye Dunaway et Cliff Robertson. - Un employé d'un bureau de décodage de la suite du massacre de ses collègues. - Scénario rocambolesque mis en scène avec savoir-faire et efficacité. Tension soutenue. Bonne utilisation de décors réels. Interprétation convaincante. 2317856

16h00 STAR TREK
3907961

17h00 AU-DELÀ DU RÉEL
5151313

18h00 CONTACT ANIMAL: LE PAYS DES GÉANTS
Rediffusion jeudi, 13h00, 9981619

19h00 CIVILISATION: L'ASIE MYTHIQUE
DE L'AUTRE CÔTÉ DU MYTHE. Les premières

étapes de la fabuleuse route de la soie. Samarkand, avec ses dômes bleus et ses minarets peints. Boukhara et ses 360 mosquées. Kashgar, une oasis de rêve où le temps s'est arrêté. Rediffusion à 4h00 et jeudi, 7h00, 7367351

20h00 AUX FRONTIÈRES DE L'INACCESSIBLE
HIBERNIA. À bord de la plate-forme de forage, 280 hommes et femmes utilisent une technologie de pointe pour extraire du pétrole des milliers de mètres sous le lit de la mer. Ils ont à affronter les tempêtes, les icebergs et l'isolement. Rediffusion à 2h00 et jeudi, 8h00, 2513459

21h00 BIOGRAPHIES: GLORIA SWANSON
Actrice la plus populaire du monde dans les années 20, sa carrière au cinéma se termine à l'âge de 33 ans. Mais Swanson est une femme forte qui se réinvente en tant que créatrice de mode, auteure, féministe et femme d'affaires. Rediffusion à 3h00 et jeudi, 9h00, 1967315

22h00 L'HOMME DE FER
8717892

23h00 CINÉMA
PASSIONS TOURMENTÉES (4) (Steel Magnolias), E.-U. 1989. Comédie dramatique de H. Ross avec Sally Field, Dolly Parton et Shirley MacLaine. - Dans une petite ville, un groupe d'amies se retrouve régulièrement au salon de coiffure de l'une d'elles pour y échanger propos et confidences. - Scénario plutôt anecdotique. Rythme soutenu. Situations vivantes. Personnages colorés. Mise en scène de métier. Excellents interprètes. - A. 4843058

01h00 CAP SUR LES ÎLES
Voir mardi, 19h00. (R) 1812085

02h00 AUX FRONTIÈRES DE L'INACCESSIBLE
Voir 20h00. (R) 9272337

03h00 BIOGRAPHIES
Voir 21h00. (R) 6883004

04h00 CIVILISATION: L'ASIE MYTHIQUE
Voir 19h00. (R) 6414337

JEUDI 14

5h00 LES OISEAUX DE NUIT
Spectacle animé par Gilles Lalupipe redonnant vie au fabuleux monde des cabarets de Montréal. Les atmosphères envoiées de El Morocco, du Rockhead Paradise, du Saint-Michel et du Harlem Paradis. 6513443

6h00 CONTACT ANIMAL: LYCAONS, CHIENS SAUVAGES D'AFRIQUE
7951375

7h00 CIVILISATION: L'ASIE MYTHIQUE
Voir mercredi, 19h00. (R) 9791086

8h00 AUX FRONTIÈRES DE L'INACCESSIBLE
Voir mercredi, 20h00. (R) 8341545

9h00 BIOGRAPHIES
Voir mercredi, 21h00. (R) 5463191

10h00 CINÉMA
VIVA MARIA (4) Fr. 1965. Comédie de L. Malle avec Brigitte Bardot, Jeanne Moreau et Claudio Brook. - Les aventures de deux chanteuses mêlées à la révolution mexicaine. - Mélange heureux de genres. Trouvailles comiques amusantes. Quelques longueurs. Photographie soignée. Interprétation enjouée. - A. 9879820

12h00 HAWAÏ 5-0
9889207

13h00 CONTACT ANIMAL: LE PAYS DES GÉANTS
(R) 9865627

14h00 CINÉMA
PROPRIÉTÉ INTERDITE (4) (This Property Is Condemned), E.-U. 1966. Drame psychologique de S. Pollack avec Natalie Wood,

Robert Redford et Kate Reid. - Les tristes expériences sentimentales d'une jeune femme dont la mère tient une maison de pension fréquentée par des cheminots. - Adaptation d'une pièce de Tennessee Williams. Développements adonants rajoutés au texte original. Réalisation habile. Bons interprètes. 6612068

16h00 STAR TREK
3801733

17h00 AU-DELÀ DU RÉEL
5128085

18h00 CONTACT ANIMAL: LES SECRETS DE L'OIE DES NEIGES
Rediffusion vendredi, 13h00, 9878191

19h00 TRÉSORS
LE TRÉSOR DES NAZIS. Par ses vols et ses conquêtes, le IIIe Reich a rassemblé le plus grand trésor du monde, des centaines de millions de dollars en or et des chefs-d'œuvre artistiques inestimables. Rediffusion vendredi, 1h00, 1662563

20h00 MONDE ET MYSTÈRES
SATANISME ET JEUX DE RÔLE. Les satanistes se comptent par millions s'il faut en croire les spécialistes en sectes sataniques qui recourent aux personnalités multiples. L'association établie entre le satanisme et les jeux de rôles est-elle fondée? Risque-t-on de se laisser prendre au jeu? Rediffusion à 2h00 et vendredi, 8h00, 5367171

21h00 BIOGRAPHIES: LE BOSSU DE NOTRE-DAME
Inventé par Victor Hugo en 1831, repris par de nombreux films, il est un personnage légendaire. Quasimodo représente la douleur d'être laid lorsque l'horreur du corps égale la noblesse du cœur. Rediffusion à 3h00 et vendredi, 9h00, 5262527

22h00 L'HOMME DE FER
2012004

23h00 CINÉMA
JE PLEURE MON AMOUR (6) (Another Time, Another Place), G.-B. 1957. Drame sentimental de L. Allen avec Lana Turner, Sean Connery et Glynis Johns. - Envoyée à Londres comme correspondant de guerre, une jeune femme s'éprend d'un collègue marié. - Romantisme superficiel. Manque de consistance dramatique. Interprétation assez juste. - A. 4730530

01h00 LE GOÛT DU MONDE
Voir samedi, 19h00. (R) 1889757

02h00 MONDE ET MYSTÈRES
Voir 20h00. (R) 9249009

03h00 BIOGRAPHIES
Voir 21h00. (R) 3999736

04h00 CINÉMA
LES BEAUX DIMANCHES 2537254

VENREDI 15

6h00 CONTACT ANIMAL: LES MAÎTRES DE LA PLAGÉ
(R) 7928047

7h00 ON A MARCHÉ SUR LA TERRE
Voir lundi, 4h00. (R) 3096298

8h00 MONDE ET MYSTÈRES
Voir jeudi, 20h00. (R) 2646757

9h00 BIOGRAPHIES
Voir jeudi, 21h00. (R) 5430863

10h00 CINÉMA
LA RUMEUR (3) (The Children's Hour), E.-U. 1962. Drame de W. Wyler avec Audrey Hepburn, Shirley MacLaine et James Garner. - Pour se venger d'avoir été punie, une fillelette accuse les directrices de son école de s'être mal conduites. - Adaptation intelligente d'une pièce de Lillian Hellman. Mise en scène pleine de tact et de sensibilité. Interprétation sincère. 9846592

12h00 HAWAÏ 5-0
9856979

13h00 CONTACT ANIMAL: LES SECRETS DE L'OIE DES NEIGES
(R) 9832399

14h00 CINÉMA
LE CHANT DES SIRENES (4) (I've Heard the Mermaids Singing), Can. 1987. Comédie de P. Rozema avec Sheila McCarthy, Paule Baillargeon et Ann-Marie MacDonald. - Malgré son incompetence manifeste, une jeune femme se trouve un emploi temporaire dans une galerie d'art à Toronto. - Traitement insolite. Rythme primesautier amusant. Jolies trouvailles stylistiques. Interprétation sympathique de S. McCarthy. 4412680

16h00 STAR TREK
3878405

17h00 AU-DELÀ DU RÉEL
5195757

18h00 CONTACT ANIMAL: UNE PASSION NATURELLE
9845863

19h00 EXPLORATION: DE LA TERRE À LA LUNE
La dramatique course à la Lune entre Soviétiques et Américains, du point de vue de deux astronautes de la NASA. 5967775

20h00 PHÉNOMÈNES INEXPLIQUÉS
COMBUSTION HUMAINE SPONTANÉE. Le feu consume les victimes de l'intérieur vers l'extérieur, soudainement, les transformant en torches tandis que leur environnement reste intact. Le phénomène est terrifiant et sans réponse. Rediffusion à 2h00, 9662383

21h00 PIÈCES À CONVICTION
LA PARANOÏA. Une femme découvre un cadavre dans sa baignoire. Les fibres analysées par les chimistes suffiront-elles à déjouer l'assassin? - LE FRAGMENT. Deux cambrioleurs sont retrouvés grâce à un éclat de bois provenant de leur arme. Ils s'accusent l'un l'autre des meurtres commis. La biologie peut-elle désigner le coupable? Rediffusion à 3h00, 9567739

22h00 L'HOMME DE FER
6317216

23h00 CINÉMA
LES BONS DÉBARAS (3) Can. 1979. Drame de moeurs de F. Mankiewicz avec Marie Tifo, Charlotte Laurier et Germain Houde. - Une jeune femme éprouve des difficultés avec sa fillelette qu'elle élève seule tout en prenant soin de son frère simple d'esprit. - Description réaliste nuancée de touches poétiques. Images soignées. Fort bons interprètes. 4707202

01h00 TRÉSORS
Voir jeudi 19h00. (R) 1856429

02h00 PHÉNOMÈNES INEXPLIQUÉS
Voir 20h00. (R) 9136581

03h00 PIÈCES À CONVICTION
Voir 21h00. (R) 9437528

04h00 CINÉMA
LES BONS DÉBARAS 25276326

Discovery CHANNEL

Câble 37

SAMEDI 9

5h00 DISCOVERY'S CANADA (R)

6h00 POWER HOUR: FORBIDDEN PLACES (R)

8h00 BEYOND 2000 (R)
9h00 INQUIRING MINDS (R)
10h00 MOVIE MAGIC (R)
11h00 BEHAVING LIKE ANIMALS (R)

12h00 KIDS@DISCOVERY (R)
 12h30 TREASURES OF THE WILD (R)
 13h00 SNAKE STORIES (R)
 14h00 TITANIC: UNTOLD STORIES (R)
 15h00 SPACE TREK (R)
 17h00 RAGING PLANET (R)
 18h00 SPACE TREK (R)
 19h00 KIDS@DISCOVERY (R)
 19h30 GRAND ILLUSIONS: THE STORY OF MAGIC (R)
 20h00 ANIMAL OF THE WEEK (R)
 21h00 SNAKE STORIES (R)
 22h00 DISCOVERY'S PEOPLE (R)
 23h00 DISCOVERY CONNECTION (R)
 23h30 EXN TV: COMPUTERS AND THE INTERNET (R)
 Minuit ANIMAL OF THE WEEK (R)
 01h00 SNAKE STORIES (R)
 02h00 DISCOVERY'S PEOPLE (R)
 03h00 ANIMAL OF THE WEEK (R)
 04h00 SNAKE STORIES (R)

DIMANCHE 10

5h00 DISCOVERY'S PEOPLE (R)
 6h00 POWER HOUR: FORBIDDEN PLACES
 Diffusion de deux épisodes.
 8h00 BEYOND 2000
 9h00 HOLLYWOOD'S GREATEST STUNTS
 10h00 STUNTMASTERS
 11h00 COOL STUFF (R)
 12h00 DISCOVERY CONNECTION (R)
 12h30 ANIMAL TRACKS (R)
 13h00 THE PROFESSIONALS (R)
 14h00 LIFESPACE (R)
 14h30 COSMIC HIGHWAY (R)
 15h00 EXHIBIT "A" (R)
 15h30 GRAND ILLUSIONS: THE STORY OF MAGIC (R)
 16h00 DISCOVERY'S SUNDAY SHOWCASE (R)
 18h00 FAMOUS PLANES
 Diffusion de deux épisodes.
 19h00 SUNDAY: @DISCOVERY.CA (R)
 20h00 DISCOVERY'S SUNDAY SHOWCASE (R)
 22h00 STORM WARNING (R)
 23h00 SUNDAY: @DISCOVERY.CA (R)
 Minuit DISCOVERY'S SUNDAY SHOWCASE (R)
 02h00 STORM WARNING (R)
 03h00 DISCOVERY'S SUNDAY SHOWCASE (R)

LUNDI 11

5h00 STORM WARNING (R)
 6h00 THE NATURE NUT (R)
 6h30 BUCK STAGHORN'S ANIMAL BITES (R)
 7h00 THE SEA: THE LAST FRONTIER (R)

7h30 PROFILES OF NATURE (R)
 8h00 CABLE IN THE CLASSROOM: @DISCOVERY.CA (R)
 9h00 HOME WORKS (R)
 9h30 CANADIAN GARDENER (R)
 10h00 WILD DISCOVERY (R)
 11h00 TRAVELERS (R)
 12h00 @DISCOVERY.CA (R)
 13h00 EXPLORE YOUR WORLD (R)
 14h00 LYNETTE JENNINGS' DESIGN (R)
 15h00 WILD DISCOVERY (R)
 16h00 DOTTO'S DATA CAFE (R)
 16h30 INQUIRING MINDS (R)

17h00 INVENTION (R)
 17h30 MOVIE MAGIC (R)
 18h00 POWER HOUR: FORBIDDEN PLACES (R)
 19h00 @DISCOVERY.CA (R)
 20h00 WILD DISCOVERY: BEHAVING LIKE ANIMALS (R)
 21h00 DANGER IN THE SEA (R)
 21h30 DISCOVERY'S GREAT CANADIAN PARKS (R)
 22h00 DISCOVER MAGAZINE (R)
 23h00 @DISCOVERY.CA (R)
 Minuit WILD DISCOVERY: BEHAVING LIKE ANIMALS (R)

01h00 DANGER IN THE SEA (R)
 01h30 DISCOVERY'S GREAT CANADIAN PARKS (R)
 02h00 DISCOVER MAGAZINE (R)
 03h00 WILD DISCOVERY: BEHAVING LIKE ANIMALS (R)
 04h00 DANGER IN THE SEA (R)
 04h30 DISCOVERY'S GREAT CANADIAN PARKS (R)

MARDI 12

5h00 DISCOVER MAGAZINE (R)
 6h00 THE NATURE NUT (R)
 6h30 BUCK STAGHORN'S ANIMAL BITES (R)
 7h00 THE SEA: THE LAST FRONTIER (R)
 7h30 PROFILES OF NATURE (R)
 8h00 @DISCOVERY.CA (R)
 9h00 HOME WORKS (R)
 9h30 CANADIAN GARDENER (R)
 10h00 WILD DISCOVERY (R)
 11h00 TRAVELERS (R)

12h00 @DISCOVERY.CA (R)
 13h00 EXPLORE YOUR WORLD (R)
 14h00 LYNETTE JENNINGS' DESIGN (R)
 15h00 WILD DISCOVERY (R)
 16h00 DOTTO'S DATA CAFE (R)
 16h30 INQUIRING MINDS (R)
 17h00 INVENTION (R)
 17h30 MOVIE MAGIC (R)
 18h00 POWER HOUR (R)
 19h00 @DISCOVERY.CA (R)
 20h00 WILD DISCOVERY: KINGDOMS OF SURVIVAL (R)
 21h00 EXHIBIT "A" (R)
 21h30 GRAND ILLUSIONS: THE STORY OF MAGIC (R)

22h00 ANCIENT INVENTIONS (R)
 23h00 @DISCOVERY.CA (R)
 Minuit WILD DISCOVERY: KINGDOMS OF SURVIVAL (R)

01h00 EXHIBIT "A" (R)
 01h30 GRAND ILLUSIONS: THE STORY OF MAGIC (R)
 02h00 ANCIENT INVENTIONS (R)
 03h00 WILD DISCOVERY: KINGDOMS OF SURVIVAL (R)
 04h00 EXHIBIT "A" (R)
 04h30 GRAND ILLUSIONS: THE STORY OF MAGIC (R)

MERCREDI 13

5h00 ANCIENT INVENTIONS (R)
 6h00 THE NATURE NUT (R)
 6h30 BUCK STAGHORN'S ANIMAL BITES (R)
 7h00 THE SEA: THE LAST FRONTIER (R)
 7h30 PROFILES OF NATURE (R)
 8h00 @DISCOVERY.CA (R)
 9h00 HOME WORKS (R)
 9h30 CANADIAN GARDENER (R)
 10h00 WILD DISCOVERY (R)
 11h00 TRAVELERS (R)
 12h00 @DISCOVERY.CA (R)
 13h00 EXPLORE YOUR WORLD (R)
 14h00 LYNETTE JENNINGS' DESIGN (R)
 15h00 WILD DISCOVERY (R)
 16h00 DOTTO'S DATA CAFE (R)
 16h30 INQUIRING MINDS (R)

17h00 INVENTION (R)
 17h30 MOVIE MAGIC (R)
 18h00 POWER HOUR: FORBIDDEN PLACES (R)
 19h00 @DISCOVERY.CA (R)
 20h00 WILD DISCOVERY: PROFILES OF NATURE SPECIALS (R)
 21h00 WINGS (R)
 22h00 SPACE TREK (R)
 23h00 @DISCOVERY.CA (R)
 Minuit WILD DISCOVERY: PROFILES OF NATURE SPECIALS (R)
 01h00 WINGS (R)
 02h00 SPACE TREK (R)
 03h00 WILD DISCOVERY: PROFILES OF NATURE SPECIALS (R)
 04h00 WINGS (R)

JEUDI 14

5h00 SPACE TREK (R)
 6h00 THE NATURE NUT (R)
 6h30 BUCK STAGHORN'S ANIMAL BITES (R)
 7h00 THE SEA: THE LAST FRONTIER (R)
 7h30 PROFILES OF NATURE (R)
 8h00 @DISCOVERY.CA (R)
 9h00 HOME WORKS (R)
 9h30 CANADIAN GARDENER (R)
 10h00 WILD DISCOVERY (R)
 11h00 TRAVELERS (R)
 12h00 @DISCOVERY.CA (R)
 13h00 EXPLORE YOUR WORLD (R)
 14h00 LYNETTE JENNINGS' DESIGN (R)
 15h00 WILD DISCOVERY (R)
 16h00 DOTTO'S DATA CAFE (R)
 16h30 INQUIRING MINDS (R)

17h00 INVENTION (R)
 17h30 MOVIE MAGIC (R)
 18h00 POWER HOUR: FORBIDDEN PLACES (R)
 19h00 @DISCOVERY.CA (R)
 20h00 WILD DISCOVERY: ANIMAL TRACKS (R)
 20h30 WILD DISCOVERY: TREASURES OF THE WILD (R)
 21h00 COSMIC HIGHWAY (R)
 21h30 LIFESPACE (R)
 22h00 COOL STUFF (R)
 23h00 @DISCOVERY.CA (R)
 Minuit WILD DISCOVERY: ANIMAL TRACKS (R)
 00h30 WILD DISCOVERY: TREASURES OF THE WILD (R)
 01h00 COSMIC HIGHWAY (R)
 01h30 LIFESPACE (R)
 02h00 COOL STUFF (R)
 03h00 WILD DISCOVERY: ANIMAL TRACKS (R)
 03h30 WILD DISCOVERY: TREASURES OF THE WILD (R)
 04h00 COSMIC HIGHWAY (R)
 04h30 LIFESPACE (R)

VENDREDI 15

5h00 COOL STUFF (R)
 6h00 THE NATURE NUT (R)
 6h30 BUCK STAGHORN'S ANIMAL BITES (R)
 7h00 THE SEA: THE LAST FRONTIER (R)
 7h30 PROFILES OF NATURE (R)
 8h00 @DISCOVERY.CA (R)
 9h00 HOME WORKS (R)
 9h30 CANADIAN GARDENER (R)
 10h00 WILD DISCOVERY (R)
 11h00 TRAVELERS (R)
 12h00 @DISCOVERY.CA (R)
 13h00 EXPLORE YOUR WORLD (R)
 14h00 LYNETTE JENNINGS' DESIGN (R)
 15h00 WILD DISCOVERY (R)
 16h00 DOTTO'S DATA CAFE (R)
 16h30 INQUIRING MINDS (R)

17h00 INVENTION (R)
 17h30 MOVIE MAGIC (R)
 18h00 POWER HOUR: FORBIDDEN PLACES (R)
 19h00 @DISCOVERY.CA (R)
 20h00 WILD DISCOVERY: ANIMAL PLANET (R)
 21h00 MOVIE MAGIC (R)
 21h30 INVENTION (R)
 22h00 DISCOVERY'S CANADA (R)
 23h00 @DISCOVERY.CA (R)
 Minuit WILD DISCOVERY: ANIMAL PLANET (R)
 01h00 MOVIE MAGIC (R)
 01h30 INVENTION (R)
 02h00 DISCOVERY'S CANADA (R)
 03h00 WILD DISCOVERY: ANIMAL PLANET (R)
 04h00 MOVIE MAGIC (R)
 04h30 INVENTION (R)



Câble 30

SAMEDI 9

6h00 CLIP 603793
 9h00 LE COMBAT DES CLIPS 330170
 10h00 CLIP "JEUNESSE" 271793
 11h30 HIP HOP SPÉCIAL: LA CONSTELLATION
 "La Constellation" débarque dans l'environnement de MusiquePlus pour une prestation spéciale. 440977
 13h00 CLIP 638809
 17h00 BOX-OFFICE 435644
 17h30 SPAM 151170
 18h00 CLIP 158083
 18h30 LE CIMETIÈRE DES CD 149335
 19h00 FAX 958688
 20h00 CONCERT PLUS: VH-1 FASHION AWARDS 1998
 Une soirée de mode et de musique animée par Ellen DeGeneres. 358444
 22h00 BOUGE 308129
 23h00 GROOVE 320373
 23h30 HIP HOP SPÉCIAL: LA CONSTELLATION 427170

01h00 BOX-OFFICE 815497
 01h30 SPAM 536478
 02h00 CLIP 902497
 02h30 LE CIMETIÈRE DES CD 671872
 03h00 FAX 361687
 04h00 CONCERT PLUS: VH-1 FASHION AWARDS 1998 221331

DIMANCHE 10

6h00 CLIP (R) 182836
 9h00 BOX-OFFICE (R) 240749
 9h30 S**P*A*M (R) 977381
 10h00 MONSIEUR NET (R) 131652
 10h30 LE CIMETIÈRE DES CD (R) 335861
 11h00 FAX (R) 874855
 12h00 CONCERT PLUS: VH-1 FASHION AWARDS 1998
 Une soirée de mode et de musique animée par Ellen DeGeneres. 224316
 14h00 CLIP 114836
 18h30 BOX-OFFICE
 Reportages sur les films à venir, coup d'oeil sur les nouveautés en salles ou sur vidéo. 717316
 19h00 LE DÉCOMPTE MUSIQUEPLUS
 Les clips les plus populaires de la semaine. 526671
 20h00 FAX 615519
 21h00 CLIP 1554671
 02h30 BOX-OFFICE (R) 566275
 03h00 LE DÉCOMPTE MUSIQUEPLUS (R) 225053
 04h00 CLIP (R) 538492
 04h30 FAX (R) 951966

LUNDI 11

5h30 CLIP (R) 323362
 6h00 CLIP (R) 124879

10h30 BOX-OFFICE (R) 898966
 11h00 LE DÉCOMPTE MUSIQUEPLUS (R) 433188
 12h00 CLIP 5905817
 17h30 WATT
 Le versant rock de MusiquePlus. 299546
 18h00 INTERFAX
 Les clips qui font la manchette. Tout sur l'actualité musicale. 296459
 18h30 POP UP VIDÉO 270411
 19h00 PLATINE
 Un "best of" des succès des dernières années. 169966
 20h00 CLIP 178614
 21h00 KORN: FAMILY VALUES
 Le groupe nous emmène à La Nouvelle-Orléans. Une heure des meilleurs moments d'un spectacle, donné en octobre dernier, lors de la tournée "Family Values". 158850
 22h00 BEAVIS & BUTTHEAD 813275
 22h30 LA COURBE
 La nouvelle tendance musicale. 899695
 23h00 INTERFAX (R) 428121
 23h30 POP UP VIDÉO (R) 796169
 Minuit PLATINE (R) 849541
 01h00 CLIP (R) 592522
 03h30 WATT (R) 192270
 04h00 CLIP (R) 119947

MARDI 12

6h00 CLIP (R) 635367
 10h00 INTERFAX (R) 335638
 10h30 POP UP VIDÉO (R) 440909
 11h00 PLATINE (R) 301681
 12h00 CLIP 3064947
 18h00 INTERFAX 824812
 18h30 POP UP VIDÉO 815164
 19h00 PLATINE 711909
 20h00 CLIP 724473
 22h00 BEAVIS & BUTTHEAD 465218
 22h30 LA COURBE 441638
 23h00 INTERFAX 346134
 23h30 POP UP VIDÉO (R) 324522
 Minuit PLATINE (R) 311394
 01h00 CLIP (R) 6816690

MERCREDI 13

6h00 CLIP (R) 694923
 9h30 S**P*A*M 650400
 10h00 INTERFAX (R) 807481
 10h30 POP UP VIDÉO (R) 912752
 11h00 PLATINE (R) 540684
 12h00 FIONA APPLE UNPLUGGED 560972
 12h30 CLIP 112416
 17h30 COOL 80
 Succès des années 80. 306042
 18h00 INTERFAX 303955
 18h30 POP UP VIDÉO 490435
 19h00 PLATINE 283752
 20h00 FIONA APPLE UNPLUGGED
 Concert intime enregistré à New York, à l'Académie de musique de Brooklyn. (R) 679400

- 20h30 CLIP
321752
- 22h00 BEAVIS & BUTTHEAD
110431
- 22h30 LA COURBE
913481
- 23h00 INTERFAX
(R) 566597
- 23h30 POP UP VIDÉO
(R) 803665
- Minuit PLATINE
(R) 987917
- 01h00 CLIP
(R) 623608
- 03h30 COOL 80
(R) 230646
- 04h00 FIONA APPLE UNPLUGGED
(R) 211511
- 04h30 CLIP
(R) 254207

JEUDI 14

- 6h00 CLIP
(R) 655356
- 9h30 COOL 80
(R) 219733
- 10h00 INTERFAX
(R) 466714
- 10h30 POP UP VIDÉO
(R) 571085
- 11h00 PLATINE
(R) 116207
- 12h00 CLIP
5836733
- 17h30 BOX-OFFICE
965375
- 18h00 INTERFAX
962288
- 18h30 POP UP VIDÉO
946240
- 19h00 PLATINE
835795
- 20h00 MONSIEUR NET
238733
- 20h30 BOX-OFFICE
217240
- 21h00 DE FILÉS DE MODE ET MUSIQUE

Les meilleurs moments du Week-end Mode et Musique de l'automne 98. 107424

- 22h30 LA COURBE
572714
- 23h00 INTERFAX
(R) 101240
- 23h30 POP UP VIDÉO
(R) 462998
- Minuit PLATINE
(R) 522660
- 01h00 CLIP
(R) 275641
- 03h30 BOX-OFFICE
(R) 882689
- 04h00 CLIP
(R) 869738

VENDREDI 15

- 6h00 CLIP
(R) 207399
- 9h30 BOX-OFFICE
(R) 854486
- 10h00 INTERFAX
(R) 930937
- 10h30 POP UP VIDÉO
(R) 116738
- 11h00 PLATINE
(R) 751950
- 12h00 CLIP
844009
- 13h00 LE CIMETIÈRE DES CD
739738
- 13h30 CLIP
304641
- 17h00 LE COMBAT DES CLIPS
863009
- 18h00 INTERFAX
590641
- 18h30 COOL 80
514221
- 19h00 PLATINE
487738
- 20h00 CLIP
496486
- 21h00 LE DE COMPTE MUSI-QUEPLUS
409950
- 22h00 BOUGE
486009
- 23h00 GROOVE
753283
- 23h30 COOL 80
375671
- Minuit PLATINE
(R) 174603
- 01h00 CLIP
(R) 657072
- 03h00 LE COMBAT DES CLIPS
(R) 114993
- 04h00 CLIP
(R) 331581



Câble 32

SAMEDI 9

- 5h00 LES GRANDS 20
1634035
- 6h00 ED SULLIVAN
5570373
- 7h00 RÉVEIL MATIN
4966731
- 9h00 LES GRANDS 20
6084660
- 10h00 RYTHMES DU MONDE
6832335
- 12h00 ED SULLIVAN
6835422
- 13h00 MUSICOGRAPHIE
Voir 22h00. 6844170
- 14h00 MUSIMAX COLLECTION
6418606
- 18h00 COUNTRY MAX
6831606
- 19h00 LES GRANDS ÉVÉNEMENTS
THE POLICE - SYNCHRONICITY LIVE AT THE SPECTRUM. Le 2 août 1982, le groupe The Police débarqua au Spectrum pour un concert intime. 4957083
- 21h00 ED SULLIVAN
9682828
- 22h00 MUSICOGRAPHIE STING. Le chanteur anglais, qui a fait les beaux jours de "The Police" est ici l'objet d'un documentaire tourné lors de son sixième album solo, "Mercury Falling". 9685915
- 23h00 MUSIMAX COLLECTION
3213045

DIMANCHE 10

- 7h00 RÉVEIL MATIN
4933403
- 9h00 WEEK-END BRUNCH
3779107
- 12h00 LES GRANDS ÉVÉNEMENTS
Voir samedi, 19h00. (R) 2315316
- 14h00 MUSIMAX COLLECTION
6312478
- 20h00 ED SULLIVAN
9565107
- 21h00 LES GRANDS ÉVÉNEMENTS
Voir samedi, 19h00. (R) 9569923
- 23h00 MUSICOGRAPHIE
Voir samedi, 22h00. (R) 4857039
- Minuit MUSIMAX COLLECTION
5873275

LUNDI 11

- 7h00 RÉVEIL MATIN
4837275
- 9h00 MUSIMAX COLLECTION
3746879
- 12h00 MOUVEMENTS CLASSIQUES
Voir 19h00. 5431430
- 13h30 MUSIMAX COLLECTION
5238904
- 19h00 MOUVEMENTS CLASSIQUES
SOLOISTS OF THE BERLINER PHILHARMONIKER. Musique de chambre avec les solistes de l'Orchestre philharmonique de Berlin. Au programme Septuor en mi bémol de Beethoven et le Quintette de cuivres en mi bémol majeur de Mozart. Rediffusion à 23h00 et mardi, 5h00. (R) 6256459
- 20h30 MUSIMAX COLLECTION
3586188
- 23h00 MOUVEMENTS CLASSIQUES
Voir 19h00. (R) 9819986
- 00h30 MUSIMAX COLLECTION
4588589

MARDI 12

- 5h00 MOUVEMENTS CLASSIQUES
Voir lundi, 19h00. (R) 2290251
- 6h30 MUSIMAX COLLECTION
2275744
- 7h00 RÉVEIL MATIN
4804947
- 9h00 MUSIMAX COLLECTION
3706251
- 12h00 TENDANCES JAZZ
Voir 19h00. 2279560
- 14h00 MUSIMAX COLLECTION
3445251
- 19h00 TENDANCES JAZZ
BELA FLECK AND THE FLECKTONES AU FESTIVAL INTERNATIONAL DE JAZZ DE MONTRÉAL. Avec son banjo, Bela Fleck fusionne jazz et "worldbeat". Rediffusion à 23h00 et mercredi, 5h00. (R) 4895299
- 21h00 MUSIMAX COLLECTION
9503367
- 23h00 TENDANCES JAZZ
Voir 19h00. (R) 5822724
- 01h00 MUSIMAX COLLECTION
1265503

MERCREDI 13

- 5h00 TENDANCES JAZZ
Voir mardi, 19h00. (R) 5293771
- 7h00 RÉVEIL MATIN
4871619
- 9h00 MUSIMAX COLLECTION
3600023
- 12h00 LES IMMORTELS
Voir 19h00. 2246232
- 14h00 MUSIMAX COLLECTION
3349023
- 19h00 LES IMMORTELS
SERGE REGGIANI AU PALAIS DES CONGRES. Serge Reggiani, avec son immense talent, interprète les plus grands auteurs et compositeurs de la chanson française. Rediffusion à 23h00 et jeudi, 5h00. (R) 4782771
- 21h00 MUSIMAX COLLECTION
9407139
- 23h00 LES IMMORTELS
Voir 19h00. (R) 9127936
- 01h00 MUSIMAX COLLECTION
1169375

JEUDI 14

- 5h00 LES IMMORTELS
Voir mercredi, 19h00. (R) 5260443
- 7h00 RÉVEIL MATIN
4768191
- 9h00 MUSIMAX COLLECTION
3677795
- 12h00 BOULEVARD NOSTALGIE
2140004
- 14h00 MUSIMAX COLLECTION
3316795
- 19h00 BOULEVARD NOSTALGIE
(R) 4759443
- 21h00 COUNTRY MAX
9484288
- 22h00 MUSIMAX COLLECTION
9487375
- 23h00 BOULEVARD NOSTALGIE
(R) 8476248
- 01h00 MUSIMAX COLLECTION
1136047

VENDREDI 15

- 5h00 BOULEVARD NOSTALGIE
(R) 5237115
- 7h00 RÉVEIL MATIN
4735863
- 9h00 MUSIMAX COLLECTION
3644467
- 12h00 LES GRANDS 20
Les 20 meilleurs vidéoclips de la semaine. 6604554
- 13h00 ED SULLIVAN
6613202
- 14h00 MUSIMAX COLLECTION
4555738
- 17h30 RALPH BONCY RENCONTRE TERI MOÏSE
4814738
- 18h00 LES GRANDS 20
6600738
- 19h00 ED SULLIVAN
9455776
- 20h00 MUSICOGRAPHIE
SERGE GAINSBOURG. L'homme à la tête de chou nous est présenté ici en toute tendresse et en toute simplicité par les gens qui ont compté dans sa vie. Témoignages de Georges Gonthon, Lucien Rioux, Gilles

Verlant, Catherine Sauvage, Juliette Gréco et Philippe Noiret. Rediffusion à minuit. 9431196

- 21h00 CINÉMA
UN AMOUR INACHE-VE 9434283
4722399
- 23h00 ED SULLIVAN
4722399
- Minuit MUSICOGRAPHIE
Voir 20h00. (R) 8726500
- 01h00 MUSIMAX COLLECTION
1103719



Câble 35

SAMEDI 9

- 5h00 LE COMBAT DES CHEFS
(R) 8066712
- 5h30 LA BEAUTÉ À TOUT PRIX
(R) 7234903
- 6h00 QUI ÊTES-VOUS?
(R) 4084480
- 6h30 DEVENIR MÉDECIN
(R) 2339996
- 7h00 LES COPINES D'ABORD
(R) 4962915
- 7h30 QU'EST-CE QU'ON MANGE?
(R) 4941422
- 8h00 SANTÉ ET SOCIÉTÉ
(R) 8078557
- 9h00 ALLÔ DOCTEUR
(R) 4284688
- 10h00 JEUX DE SOCIÉTÉ
(R) 4947606
- 11h00 LA MARMAILLE
(R) 4950170
- 12h00 LA VIE EN VRAC
LE MONDE DE LA PERCEPTION. La fuite de la réalité par l'usage de substances hallucinogènes, en parallèle avec d'autres méthodes telles l'athlétisme, la danse, les arts et la méditation. (R) 6860118
- 13h00 CINÉ-CURE
À L'AMOUR, À LA MORT (6) (No One Would Tell), É.-U. 1996. Drame psychologique de N. Nosseck avec Candace Cameron, Fred Savage et Michelle Phillips. - Le comportement violent d'un adolescent envers sa petite amie prend une tournure tragique. - Téléfilm abondant sans grande finesse un sujet délicat. Mise en scène routinière. Interprétation prévisible. 2334441
- 15h00 TABLE RONDE
Rediffusion à 2h00. 1066199
- 15h30 SANTÉ ET SOCIÉTÉ
INNOVATION
L'HOMME RECOMPOSÉ. Cet épisode présente un homme de 31 ans, maintenu en vie grâce à un appareil d'appoint, alors qu'il est en attente d'une greffe cardiaque. Une femme sauvée par un traitement qui régénère ses vaisseaux sanguins. 5470828
- 16h30 ALLÔ DOCTEUR
Les pierres aux reins. (R) 7815101
- 17h30 LE COMBAT DES CHEFS
(R) 4063002
- 18h00 CAP AVENTURE
Julie-Anne Guindon, aveugle de naissance, fait du ski alpin; à Waterloo, en Estrée, un jeu de pistes inusité; la trottinette des neiges. (R) 4060915
- 18h30 LES COPINES D'ABORD
Inv.: Francine Ruel. (R) 4051267
- 19h00 DEVENIR MÉDECIN
UNE NOUVELLE ORIENTATION. Ayant décidé de quitter la médecine traditionnelle, John et Will se tournent vers des carrières connexes à la médecine. Sont-ils bien préparés à relever de nouveaux défis? Seront-ils plus heureux dans leur nouvelle carrière? 1041880
- 19h30 ÊTES-VOUS LIBRE CE SOIR?
Inv.: Lise Lapointe. (R) 4040151
- 20h00 TANGO
La garde partagée. (R) 9680460

- 21h00 ÉROS ET COMPAGNIE
L'homme est-il fait pour être fidèle? Les secrets que les hommes devraient connaître au sujet des femmes; dessous pour hommes et femmes; visite de motels. (R) 9677996
- 22h00 SORTIE GAIE
Louise Beaudoin, ministre des Communications et de la Culture, assiste à une discussion entre femmes gaies dans sa circonscription de Chambly. (R) 1440354
- 22h30 MÉDECINE D'ENQUÊTE
LA POTION AMÈRE.

Après avoir inauguré une substance inconnue lors d'un dîner de famille, Peggy Carr se retrouve à l'hôpital très mal en point, perdant ses cheveux. Les médecins semblent croire qu'il sera impossible de trouver un remède à cet empoisonnement. 1459002

23h00 ÉROS ET COMPAGNIE
L'ambivalence de l'orientation sexuelle; les modèles nus; l'orientation sexuelle et l'échelle de Kinsey; la musique pour ébats amoureux; jeux et fantaisies entre amants. 4948335

- Minuit CINÉ-CURE
À L'AMOUR, À LA MORT 87909565
- 02h00 TABLE RONDE
(R) 4415869
- 02h30 TRAUMA
(R) 5353107
- 03h30 JEUX DE SOCIÉTÉ
(R) 5358652
- 04h30 LA BEAUTÉ À TOUT PRIX
(R) 6270039

DIMANCHE 10

- 5h00 ÊTES-VOUS LIBRE CE SOIR?
(R) 8960584
- 5h30 LA SANTÉ EN VEDETTE
(R) 6583215
- 6h00 LA MARMAILLE
(R) 5469213
- 7h00 LES COPINES D'ABORD
(R) 4939687
- 7h30 UN ENFANT ME RACONTE
(R) 4845294
- 8h00 SANTÉ ET SOCIÉTÉ
(R) 8045229
- 9h00 ALLÔ DOCTEUR
(R) 7038300
- 10h00 DES HISTOIRES DE FAMILLE
(R) 4841478
- 11h00 LIGNES DE VIES
(R) 9713519
- 11h30 GRANDEUR NATURE
(R) 9601720
- 12h00 LA VIE EN VRAC
PARIER SUR LE FUTUR. La popularité croissante de la loterie, des jeux de hasard et du casino en Amérique. (R) 6820590
- 13h00 CINÉ-CURE
À LA RECHERCHE DE SA VIE (6) (A Stranger to Love), É.-U. 1996. Drame de P. Levin avec Beau Bridges, Pam Dawber et Tess Harper. - Un amnésique est retrouvé par son épouse, alors qu'il est en train de refaire sa vie avec une nouvelle femme. - Téléfilm aux nombreux clichés mélodramatiques. Analyse psychologique manquant de finesse. Réalisation assez fade. Interprétation honnête de B. Bridges. - É. 2238213
- 15h00 TABLE RONDE
1953671
- 15h30 SANTÉ ET SOCIÉTÉ
LA SCIENCE AU SERVICE DE L'HOMME. Le Dr Marleta Reynolds, au "Children Memorial Hospital", utilise la technologie moderne pour sauver un nouveau-né. Des scientifiques nous parlent des athlètes; l'entraînement, la génétique et la psychologie du sport. 5367300
- 16h30 ALLÔ DOCTEUR
Intolérances alimentaires. (R) 1110313
- 17h30 LE COMBAT DES CHEFS
(R) 4030774

18h00 GRANDEUR NATURE

- Randonnée pédestre longue. (R) 4037687
- 18h30 LES COPINES D'ABORD
Inv.: Francine Ruel. (R) 4955039
- 19h00 QUI ÊTES-VOUS?
ÊTES-VOUS BON PARENT? Inv.: Daniel Pilon. (R) 1945652
- 19h30 LA BEAUTÉ À TOUT PRIX
LIPOSUCCION. Lisa, une coiffeuse de 24 ans, passe à l'étape de la liposuccion des hanches et des cuisses. Le chirurgien est Gary Horn du Harley Medical Group. 4944923
- 20h00 JEUX DE SOCIÉTÉ
Les femmes en prison. (R) 9657132
- 21h00 LES SÈCTES TUEUSES
LES SOLDATS DE L'APOCALYPSE. Pourquoi ces quatre mouvements ont-ils tué? Comment les gourous ont-ils conditionné leurs adeptes à cette fin? Quelles étaient leurs motivations et ambitions? 9571768
- 22h00 LA SANTÉ EN VEDETTE
Inv.: Sylvain Cossette, auteur-compositeur-interprète. (R) 1344126
- 22h30 GUÉRIR AUTREMENT
LES KALLAWAYAS (BOLIVIE). Ce documentaire nous emmène en Bolivie chez les guérisseurs Kallawayas. Leurs villages se trouvent au nord du lac Titicaca. (R) 1426774
- 23h00 DES HISTOIRES DE FAMILLE
Est-il possible de concilier carrière et famille? (R) 4842107

- Minuit CINÉ-CURE
LE VENT DE LA LIBERTÉ (5) (The Deliverance of Elaine), É.-U. 1995. Drame d'E. Keene avec Mare Winningham, Chris Cooper et Lloyd Bridges. - À la libération du prisonnier avec lequel elle correspondait, une célibataire est bouleversée par de graves révélations concernant son père handicapé. - Téléfilm de facture conventionnelle. Stéréotypes habituels. Réalisation appuyée. Bons interprètes. - A. 8917492
- 02h00 TABLE RONDE
(R) 2215481
- 02h30 DES HISTOIRES DE FAMILLE
(R) 4841478
- 03h30 TANGO (R) 5325324
- 04h30 DIAGNOSTIC
(R) 9111512

LUNDI 11

- 5h30 CAP AVENTURE
(R) 2445917
- 6h00 LE COMBAT DES CHEFS
(R) 7638904
- 6h30 LES COPINES D'ABORD
(R) 2293140
- 7h00 SANTÉ ET SOCIÉTÉ
(R) 8931072
- 8h00 TRAUMA
(R) 8932701
- 9h00 ALLÔ DOCTEUR
(R) 1333512
- 10h00 LES COPINES D'ABORD
(R) 2284492
- 10h30 LE COMBAT DES CHEFS
(R) 1329817
- 11h00 QUI ÊTES-VOUS?
(R) 9600091
- 11h30 LA SANTÉ EN VEDETTE
(R) 9678492
- 12h00 LA VIE EN VRAC
(R) 6724362
- 13h00 GUÉRIR AUTREMENT
(R) 4825430
- 13h30 SANTÉ ET SOCIÉTÉ
TANT QU'IL Y AUF A DES BÉBÉS. Le professeur Bertrand Cramer sera notre guide au cours de cette émission. Des extraits de théories filmées dans le cadre des consultations parents/nourrissons du professeur Cramer et des témoignages de parents. Rediffusion mardi, 7h00. 2238411
- 14h30 ÉROS ET COMPAGNIE
(R) 2820701

15h30 LA VIE EN VRAC
LES ALLUMÉS DU LOOK. On a tous vu ou rencontré un punk de la rue avec des cheveux bleus ou verts. Que veulent ces gens avec les cheveux rasés ou multicolores? Ces extra-terrestres perdus expriment leurs goûts extravagants qui pourrait très bien devenir la mode de demain. Rediffusion mardi, à midi. □ 5334072

16h30 ALLÔ DOCTEUR
(R) 7752575

17h30 LE COMBAT DES CHEFS
□ (R) 4934546

18h00 QUI ÊTES-VOUS?
ÊTES-VOUS BON PARENT? Inv.: Daniel Pilon. (R) 4931459

18h30 LES COPINES D'ABORD
(R) 4915411

19h00 DES HISTOIRES DE FAMILLE
Rediffusion à 2h00, mardi, 14h30 et jeudi 3h00. 9542256

20h00 JEUX DE SOCIÉTÉ
Les femmes en prison. Rediffusion à 3h00, mercredi, 1h00 et jeudi, 4h00. □ 9551904

21h00 GRANDEUR NATURE
Choix de ski de fond. Rediffusion jeudi, 8h30. 9697527

21h30 VICTOIRE
Rediffusion mardi, 11h00, jeudi, 5h00 et vendredi, 7h30 et 2h30. 6725091

22h00 LIGNES DE VIES
DES AÎNES FLYÉS. Raymond Bettinger a parcouru la distance de Vancouver à Montréal en vélo l'été dernier et terminera une traversée du pays l'été prochain à l'âge de 79 ans. Rediffusion mardi, 11h30 et jeudi, 5h30. □ 1311898

22h30 ALLÔ DOCTEUR
(R) 4869481

23h30 LES COPINES D'ABORD
(R) 2213904

Minuit SORTIE GAIE
□ (R) 9038580

00h30 ÊTES-VOUS LIBRE CE SOIR?
(R) 5492541

01h00 QUI ÊTES-VOUS?
(R) 6226218

01h30 LA SANTÉ EN VEDETTE
(R) 3127396

02h00 DES HISTOIRES DE FAMILLE
(R) 6142102

03h00 ÉROS ET COMPAGNIE
(R) 1492541

04h00 UN JOUR, UNE FÊTE
Rediffusion jeudi, 11h30. 8510873

04h30 LA SANTÉ EN VEDETTE
□ (R) 6207183

MARDI 12

5h00 QUESTION DE SANTÉ
Rediffusion mercredi, et vendredi, 11h30. 8904928

5h30 DÉCLIC
(R) 4183639

6h00 LE COMBAT DES CHEFS
□ (R) 1933116

6h30 LES COPINES D'ABORD
(R) 2260812

7h00 SANTÉ ET SOCIÉTÉ
(R) 8908744

8h00 LA QUÊTE
LA QUÊTE DE L'ARCHE D'ALLIANCE. Les fouilles archéologiques de Vendyl Jones sont consacrées, depuis 20 ans, aux trésors sacrés des Juifs. Il espère exhumer l'Arche d'alliance, devant contenir le document original des Dix Commandements et des preuves du miracle de Dieu. 8909473

9h00 ALLÔ DOCTEUR
(R) 5638724

10h00 LES COPINES D'ABORD
(R) 2251164

10h30 LE COMBAT DES CHEFS
□ (R) 1396589

11h00 VICTOIRE
(R) 9677763

11h30 LIGNES DE VIES
□ (R) 9645164

12h00 LA VIE EN VRAC
□ (R) 6791034

13h00 ESPRIT TROUBLE
Rediffusion à 23h00, mercredi, 19h00 et jeudi 16h00. 4892102

13h30 SANTÉ ET SOCIÉTÉ
L'INCROYABLE MONSIEUR BÉBÉ - DU CÔTÉ DES BÉBÉS. Loin d'être une sorte de petit animal, le nouveau-né fait preuve, dès le premier instant de sa vie, d'étonnantes compétences. Il sent, entend, perçoit et reconnaît. C'est avec l'aide de tous ses sens qu'il tisse des liens avec ses parents. C'est cette relation parent/nouveau-né qui est au centre de cette émission. Le nouveau-né fait preuve d'une incroyable capacité d'adaptation. Rediffusion mercredi 7h00, 2205183

14h30 DES HISTOIRES DE FAMILLE
(R) 2897473

15h30 LA VIE EN VRAC
CHRONIQUE D'UN MOTEL POUILLEUX. Aux États-Unis, au milieu du désert de Mohave, deux petites villes se font face, séparées par la rivière Colorado: d'un côté Laughlin, Le Las Vegas du pauvre, et de l'autre Bulhead City. Les gens viennent ici pour jouer ou pour trouver du travail. En bordure du désert se trouve le Highland Motel, maison ou refuge, en attendant de pouvoir louer un appartement ou de se retrouver dans la rue. Rediffusion mercredi à midi. □ 5301744

16h30 ALLÔ DOCTEUR
Rediffusion mercredi, 9h00. 4764837

17h30 LE COMBAT DES CHEFS
Rediffusion mercredi, 6h00 et 10h30. □ 4901218

18h00 ÊTES-VOUS LIBRE CE SOIR?
Inv.: Lise Lapointe. 4991831

18h30 LES COPINES D'ABORD
Rediffusion à 23h30 et mercredi, 6h30 et 10h00. 4982183

19h00 LA MARMAILLE
9519928

20h00 CINE-CURE
MISE EN ACCUSATION (5) (Indictment), É.-U. 1995. Drame judiciaire de M. Jackson avec James Woods, Mercedes Ruelh et Sada Thompson. - Les responsables d'une garderie sont accusés d'avoir maltraité les enfants qui leur étaient confiés. - Téléfilm basé sur un fait divers. Traitement manquant d'objectivité et de clarté. Mise en scène valable. Interprétation parfois inégale. 9599164

22h00 TABLE RONDE
Rediffusion à 2h00 et jeudi, 15h00. 9518299

23h00 ESPRIT TROUBLE
Voir mercredi, 19h00. (R) 9669744

23h30 LES COPINES D'ABORD
(R) 2280676

Minuit CINE-CURE
MISE EN ACCUSATION 88328961

02h00 TABLE RONDE
(R) 6119874

03h00 JEUX DE SOCIÉTÉ
(R) 1396313

04h00 LA MARMAILLE
(R) 2761431

MERCREDI 13

5h00 LA FÊTE DES BÉBÉS
Rediffusion à 8h00, mercredi 22h00, jeudi 11h00 et vendredi 18h00. 8891400

5h30 GUÉRIR AUTREMENT
(R) 7937351

6h00 LE COMBAT DES CHEFS
□ (R) 6028288

6h30 LES COPINES D'ABORD
(R) 2164684

7h00 SANTÉ ET SOCIÉTÉ
(R) 8975416

8h00 LA FÊTE DES BÉBÉS
(R) 1271226

8h30 QUESTION DE SANTÉ
(R) 1270597

9h00 ALLÔ DOCTEUR
(R) 9933936

10h00 LES COPINES D'ABORD
(R) 2155936

10h30 LE COMBAT DES CHEFS
□ (R) 1356961

11h00 LA MARMAILLE
(R) 4865058

12h00 LA VIE EN VRAC
□ (R) 6768706

13h00 DÉCLIC

Nous parlons de donner, comment survivre, la famille et le recyclage. Rediffusion vendredi, 8h00 et 4h30. 4869874

13h30 SANTÉ ET SOCIÉTÉ
TRAVAILLEURS DE LA PREUVE. Ce documentaire cherche à prouver ce qu'est la recherche au quotidien et l'élaboration des faits scientifiques dans le cadre d'un laboratoire. 2109955

14h30 L'HÔPITAL CHICAGO HOPE
CHAGRIN DE FEMME. La psychiatre de l'hôpital se révèle atteinte de maniaque-dépression. Elle refuse de prendre du lithium. William Kronk revoit une de ses "ex" qui a changé de sexe. Un jeune patient tombe amoureux de Kate Austin. Rediffusion mercredi, minuit et vendredi, 3h00. 2864145

15h30 LA VIE EN VRAC
LES PETITS BONEHEURS - LA MOBYLETTE AMBULANCE - EN ROUTE POUR LA JOIE. Être malade au fond de la jungle et avoir besoin de rejoindre un hôpital pour se faire soigner est moins évident que lorsqu'on habite Paris ou New York. Deux ingénieurs de passage ont laissé sur place une mobylette transformée en ambulance pour aller chercher, entre autres, une femme enceinte. Rediffusion jeudi, à midi. □ 5378416

16h30 ALLÔ DOCTEUR
Rediffusion à 22h30 et jeudi, 9h00. 8069049

17h30 LE COMBAT DES CHEFS
Rediffusion jeudi, 6h00 et 10h30. □ 4961690

18h00 SORTIE GAIE
(R) 4968503

18h30 LES COPINES D'ABORD
Rediffusion à 23h30 et jeudi, 6h30 et 10h00. 4886955

19h00 ESPRIT TROUBLE
LA SCHIZOPHRÉNIE - DANS LA PHASE PSYCHOTIQUE AIGUË. On affirme de plus en plus que les causes de cette maladie sont d'origine biologique. Aujourd'hui, grâce aux scanners et à diverses techniques, nous pouvons analyser ce trouble cérébral de façon beaucoup plus détaillée. (R) 1883868

19h30 LA SANTÉ EN VEDETTE
Rediffusion jeudi, 18h00. □ 4882139

20h00 DIAGNOSTIC
THÉRAPIE PHOTODYNAMIQUE ET OBSTÉTRIQUE. Une nouvelle forme de traitement appelé thérapie photodynamique pour les patients atteints de cancer. Une femme accouche par césarienne de deux jumeaux, atteintes de croissance retardée. Rediffusion à 2h00, jeudi 7h00 et vendredi, 5h00. 9595348

21h00 LA MARMAILLE
9402684

22h00 LA FÊTE DES BÉBÉS
(R) 1275042

22h30 ALLÔ DOCTEUR
(R) 7413905

23h30 LES COPINES D'ABORD
(R) 2257348

Minuit L'HÔPITAL CHICAGO HOPE
(R) 8859424

01h00 JEUX DE SOCIÉTÉ
□ (R) 2168658

02h00 DIAGNOSTIC
(R) 6013646

03h00 TRAUMA
(R) 1363085

04h00 TANGO
(R) 1010743

JEUDI 14

5h00 VICTOIRE
(R) 8868172

5h30 LIGNES DE VIES
□ (R) 1232563

6h00 LE COMBAT DES CHEFS
(R) 8082040

6h30 LES COPINES D'ABORD
(R) 2131356

7h00 DIAGNOSTIC
(R) 8879288

8h00 CAP AVENTURE
1248998

8h30 GRANDEUR NATURE
(R) 1247269

9h00 ALLÔ DOCTEUR
(R) 8282248

10h00 LES COPINES D'ABORD
(R) 2122608

10h30 LE COMBAT DES CHEFS
□ (R) 1250733

11h00 LA FÊTE DES BÉBÉS
(R) 9548207

11h30 UN JOUR, UNE FÊTE
(R) 9516608

12h00 LA VIE EN VRAC
□ (R) 6662578

13h00 CINE-CURE
MISE EN ACCUSATION 61013269

15h00 TABLE RONDE
(R) 9510424

16h00 ESPRIT TROUBLE
Voir mercredi, 19h00. (R) 4852998

16h30 ALLÔ DOCTEUR
Rediffusion à 22h30 et vendredi, 9h00. 1813761

17h30 LE COMBAT DES CHEFS
Rediffusion vendredi, 6h00 et 10h30. □ 4865462

18h00 LA SANTÉ EN VEDETTE
□ (R) 4862375

18h30 LES COPINES D'ABORD
Rediffusion à 23h30 et vendredi 6h30 et 10h00. 4853627

19h00 GUÉRIR AUTREMENT
L'ÉTIOPATHIE. Rediffusion vendredi, 7h00. 1843240

19h30 LIGNES DE VIES
□ (R) 4842511

20h00 CINE-CURE
LE BAL DU PURGATOIRE (5) (Earth Angel), É.-U. 1991. Comédie fantaisiste de J. Napolitano avec Cathy Podewell, Cindy Williams et Rainbow Harvest. - Tuée lors d'un accident, une étudiante écorchée doit retourner sur Terre pour tenter d'unir un homme aigri et une amie maintenant divorcée. - Téléfilm à l'idée de départ amusante. Personnages peu développés. Réalisation peu sophistiquée. Interprétation honnête. - A. 9460608

22h00 TABLE RONDE
Rediffusion à 2h00 et vendredi, 15h00. 1242714

22h30 ALLÔ DOCTEUR
(R) 1718117

23h30 LES COPINES D'ABORD
(R) 2144820

Minuit CINE-CURE
LE BAL DU PURGATOIRE 88299405

02h00 TABLE RONDE
(R) 3469329

02h30 LIGNES DE VIES
□ (R) 4914414

03h00 DES HISTOIRES DE FAMILLE
(R) 1330757

04h00 JEUX DE SOCIÉTÉ
□ (R) 5315955

VENDREDI 15

5h00 DIAGNOSTIC 6605973

6h00 LE COMBAT DES CHEFS
□ (R) 2387252

6h30 LES COPINES D'ABORD
(R) 2108028

7h00 GUÉRIR AUTREMENT
(R) 4731047

7h30 VICTOIRE (R) 4710554

8h00 DÉCLIC (R) 1208370

8h30 QUI ÊTES-VOUS?
(R) 1207641

9h00 ALLÔ DOCTEUR
(R) 6082860

10h00 LES COPINES D'ABORD
(R) 2182080

10h30 LE COMBAT DES CHEFS
□ (R) 1227405

11h00 ÊTES-VOUS LIBRE CE SOIR? (R) 9515979

11h30 QUESTION DE SANTÉ
(R) 9576080

12h00 LA VIE EN VRAC
□ (R) 6622950

13h00 CINE-CURE
LE BAL DU PURGATOIRE 61073641

15h00 TABLE RONDE 1828931

15h30 LA VIE EN VRAC
RENVOYÉE POUR HOMOSEXUALITÉ. À travers la vie de trois travailleurs, nous amorçons des réflexions critiques quant aux droits des travailleurs homosexuels et aux droits de l'homme au sens large. □ 5232660

16h30 ALLÔ DOCTEUR
5118973

17h30 LE COMBAT DES CHEFS
□ 4832134

18h00 LA FÊTE DES BÉBÉS
(R) 4839047

18h30 LES COPINES D'ABORD
Rediffusion à 23h30. 4820399

19h00 ÊTES-VOUS LIBRE CE SOIR?
Rediffusion à 4h00. 1810912

19h30 SORTIE GAIE
Rediffusion à minuit. □ 4819283

20h00 TRAUMA
Cet hôpital est situé en plein cœur de la ville où la violence fait rage. L'urgence reçoit principalement des victimes de fusillades. Rediffusion à 1h30. 9459592

21h00 ÉROS ET COMPAGNIE
Rediffusion à 00h30. 9446028

22h00 LA VIE EN VRAC
LA NATURE DES SEXES - LA GUERRE DES SEXES. Parmi les cultures primitives du passé et d'aujourd'hui, il existe un équilibre entre les sexes; les femmes cueillent et les hommes chassent. Depuis, les villages sont devenus des villes et l'harmonie entre les sexes fut détruite. □ 9449115

23h00 QUI ÊTES-VOUS?
ÊTES-VOUS PUDI-QUE? Inv.: Jean-Pierre Collier. 9590660

23h30 LES COPINES D'ABORD
(R) 2111592

Minuit SORTIE GAIE
□ (R) 5236528

00h30 ÉROS ET COMPAGNIE
(R) 6168018

01h30 TRAUMA
(R) 1317806

02h30 VICTOIRE
(R) 8219626

03h00 L'HÔPITAL CHICAGO HOPE
(R) 1307429

04h00 ÊTES-VOUS LIBRE CE SOIR?
Inv.: 3269121

04h30 DÉCLIC
(R) 6032871



Cable 27

SAMEDI 9

9h00 FURNITURE TO GO
9h30 MEN IN TOOLBELTS
WITH ED AND JOE

10h00 HOME SAVVY
11h00 HOMETIME

12h00 BOB VILA'S HOME AGAIN
13h00 MEN IN TOOLBELTS
WITH ED AND JOE

14h00 HOME SAVVY
15h00 HOMETIME

16h00 BOB VILA'S HOME AGAIN
17h00 ATLANTIS - THE LOST CONTINENT

18h00 TITANIC - SECRETS REVEALED
20h00 SAVE OUR KIDS

21h00 SEXTUPLETS
22h00 SHE'S HAVING OUR BABY

23h00 SAVE OUR KIDS
Minuit SEXTUPLETS

01h00 SHE'S HAVING OUR BABY
02h00 EXTREME MACHINES: SPEED FREAKS

DIMANCHE 10

15h00 A WEDDING STORY
16h00 HOME SAVVY
17h00 HOMETIME
18h00 BOB VILA'S HOME AGAIN
19h00 TURNING POINT
20h00 EXTREME MACHINES: WHEELS OF STEEL
21h00 THE SEARCH FOR EL DORADO
22h00 HUMAN SEXES: THE GENDER WARS
23h00 EXTREME MACHINES: WHEELS OF STEEL
Minuit THE SEARCH FOR EL DORADO
01h00 HUMAN SEXES: THE GENDER WARS
02h00 TURNING POINT

JEUDI 14

6h00 THE BIG GARAGE
6h30 SALTY'S LIGHTHOUSE
7h00 BERENSTAIN BEARS
7h30 JAY JAY THE JET PLANE
8h00 SKINNAMARINK TV
8h30 THE BIG GARAGE
9h00 BINGO & MOLLY
9h30 SALTY'S LIGHTHOUSE
10h00 BERENSTAIN BEARS
10h30 JAY JAY THE JET PLANE
11h00 PAPPYLAND
11h30 SKINNAMARINK TV
12h00 A WEDDING STORY
12h30 SLICE OF LIFE
13h00 REUNION
14h00 A BABY STORY
15h00 A WEDDING STORY
16h00 HOME SAVVY
17h00 HOMETIME
18h00 BOB VILA'S HOME AGAIN
19h00 TURNING POINT
20h00 MEDICAL DETECTIVES
20h30 WITHOUT WARNING
21h00 IN PURSUIT OF THE HOLY GRAIL
22h00 THE LANGUAGE OF THE BODY
23h00 MEDICAL DETECTIVES
23h30 WITHOUT WARNING
Minuit IN PURSUIT OF THE HOLY GRAIL
01h00 THE LANGUAGE OF THE BODY
02h00 TURNING POINT

VENDREDI 15

6h00 THE BIG GARAGE
6h30 SALTY'S LIGHTHOUSE
7h00 BERENSTAIN BEARS
7h30 JAY JAY THE JET PLANE
8h00 SKINNAMARINK TV
8h30 THE BIG GARAGE
9h00 BINGO & MOLLY
9h30 SALTY'S LIGHTHOUSE
10h00 BERENSTAIN BEARS
10h30 JAY JAY THE JET PLANE
11h00 TLC ELEMENTARY SCHOOL
12h00 A WEDDING STORY
12h30 SLICE OF LIFE
13h00 REUNION
14h00 A BABY STORY
15h00 A WEDDING STORY
16h00 HOME SAVVY
17h00 HOMETIME
18h00 BOB VILA'S HOME AGAIN
19h00 TURNING POINT
20h00 PARAMEDICS
21h00 LOST TREASURES OF THE YANGTZE VALLEY
22h00 SEXUAL CHEMISTRY
23h00 PARAMEDICS
Minuit LOST TREASURES OF THE YANGTZE VALLEY
01h00 SEXUAL CHEMISTRY
02h00 TURNING POINT



Câble 36

SAMEDI 9

6h00 LES RATONS LAVEURS
6h30 SAMBA ET LEUK
7h00 TROIS PETITES SOEURS
7h30 LES TREIZE FANTÔMES DE SCOOBIDOU
8h00 CINÉMA ANIMÉ

9h00 LE DIABLE DE TAZMANIE
9h30 DONKEY KONG
10h00 LES FOUS DU VOLANT
10h30 TOM ET JERRY
11h00 YOGI L'OURS
11h30 FIFI BRINDACIER
12h00 ROAD RUNNER
12h30 CROCS MALINS
13h00 ALBERT LE 5E MOUSQUETAIRE
13h30 BÊTES À CRAQUER
14h00 TROIS PETITES SOEURS
14h30 CAILLOU
15h00 LES AVENTURES DE L'OURS PADDINGTON
15h30 DONKEY KONG
16h00 NED ET SON TRITON
16h30 LES TREIZE FANTÔMES DE SCOOBIDOU
17h00 YOGI L'OURS
17h30 LE DIABLE DE TAZMANIE
18h00 TOM ET JERRY KIDS
18h30 LES FOUS DU VOLANT
19h00 ROAD RUNNER
19h30 FIFI BRINDACIER
20h00 SPLAT!
20h30 NED ET SON TRITON
21h00 LES SIMPSON
21h30 ANIMANIA
22h00 BLAKE ET MORTIMER
22h30 SOUTH PARK
23h00 LES SIMPSON
23h30 NED ET SON TRITON
Minuit SACRÉS DRAGONS

DIMANCHE 10

6h00 LES RATONS LAVEURS
6h30 SAMBA ET LEUK
7h00 TROIS PETITES SOEURS
7h30 AGENCE TOUTOU RISQUES
8h00 MINUS ET CORTEX
8h30 CLÉO ET CHICO
9h00 LES GRAFFITOS
9h30 DONKEY KONG
10h00 LE LABORATOIRE DE DEXTER
10h30 TOM ET JERRY
11h00 AGENCE TOUTOU RISQUES
11h30 FIFI BRINDACIER
12h00 ROAD RUNNER
12h30 CROCS MALINS
13h00 ALBERT LE 5E MOUSQUETAIRE
13h30 BÊTES À CRAQUER
14h00 TROIS PETITES SOEURS
14h30 CAILLOU
15h00 LES AVENTURES DE L'OURS PADDINGTON
15h30 DONKEY KONG
16h00 NED ET SON TRITON
16h30 AGENCE TOUTOU RISQUES
17h00 MINUS ET CORTEX
17h30 CLÉO ET CHICO
18h00 TOM ET JERRY
18h30 LE LABORATOIRE DE DEXTER
19h00 ROAD RUNNER
19h30 FIFI BRINDACIER
20h00 SPLAT!
20h30 NED ET SON TRITON
21h00 LES SIMPSON
21h30 ANIMANIA
22h00 BLAKE ET MORTIMER
22h30 SOUTH PARK
23h00 LES SIMPSON
23h30 NED ET SON TRITON
Minuit CLÉO ET CHICO

LUNDI 11

6h00 LES RATONS LAVEURS
6h30 LE VENT DANS LES SAULES
7h00 LE BUS MAGIQUE
7h30 AGENCE TOUTOU RISQUES
8h00 TROIS PETITES SOEURS
8h30 TEDDY RUXPIN
9h00 ALBERT LE 5E MOUSQUETAIRE
9h30 LES RATONS LAVEURS
10h00 CAILLOU

10h30 TOUFTOUFS ET POL-LUARDS
11h00 TEDDY RUXPIN
11h30 LE BUS MAGIQUE
12h00 AGENCE TOUTOU RISQUES
12h30 ROBINSON SUCROÉ
13h00 LES AVENTURES DE L'OURS PADDINGTON
13h30 CAILLOU
14h00 ALBERT LE 5E MOUSQUETAIRE
14h30 TROIS PETITES SOEURS
15h00 LE BUS MAGIQUE
15h30 LE DIABLE DE TAZMANIE
16h00 DONKEY KONG
16h30 ACE VENTURA
17h00 AGENCE TOUTOU RISQUES
17h30 CLÉO ET CHICO
18h00 CRYPTE SHOW
18h30 LES ZINZINS DE L'ESPACE
19h00 SACRÉS DRAGONS
19h30 BARBE-ROUGE
20h00 NANOOK
20h30 BLAKE ET MORTIMER
21h00 LES SIMPSON
21h30 CLÉO ET CHICO
22h00 LE DIABLE DE TAZMANIE
22h30 SOUTH PARK
23h00 LES SIMPSON
23h30 SPLAT!
Minuit LES ZINZINS DE L'ESPACE

MARDI 12

6h00 LES RATONS LAVEURS
6h30 LE VENT DANS LES SAULES
7h00 LE BUS MAGIQUE
7h30 LES TREIZE FANTÔMES DE SCOOBIDOU
8h00 TROIS PETITES SOEURS
8h30 TEDDY RUXPIN
9h00 ALBERT LE 5E MOUSQUETAIRE
9h30 LES RATONS LAVEURS
10h00 CAILLOU
10h30 TOUFTOUFS ET POL-LUARDS
11h00 TEDDY RUXPIN
11h30 LE BUS MAGIQUE
12h00 LES TREIZE FANTÔMES DE SCOOBIDOU
12h30 ROBINSON SUCROÉ
13h00 LES AVENTURES DE L'OURS PADDINGTON
13h30 CAILLOU
14h00 ALBERT LE 5E MOUSQUETAIRE
14h30 TROIS PETITES SOEURS
15h00 LE BUS MAGIQUE
15h30 CROCS MALINS
16h00 DONKEY KONG
16h30 NED ET SON TRITON
17h00 LES TREIZE FANTÔMES DE SCOOBIDOU
17h30 LES ZINZINS DE L'ESPACE
18h00 MINUS ET CORTEX
18h30 ROBIN DES BOIS JUNIOR
19h00 FIFI BRINDACIER
19h30 ALBERT LE 5E MOUSQUETAIRE
20h00 SPLAT!
20h30 NED ET SON TRITON
21h00 LES SIMPSON
21h30 LA LÉGENDE DE CALAMITY JANE
22h00 SPLAT!
22h30 SOUTH PARK
23h00 LES SIMPSON
23h30 Y'EN A MARRE
Minuit MINUS ET CORTEX

MERCREDI 13

6h00 LES RATONS LAVEURS
6h30 LE VENT DANS LES SAULES
7h00 LE BUS MAGIQUE
7h30 AGENCE TOUTOU RISQUES
8h00 TROIS PETITES SOEURS
8h30 TEDDY RUXPIN
9h00 ALBERT LE 5E MOUSQUETAIRE
9h30 LES RATONS LAVEURS
10h00 CAILLOU
10h30 TOUFTOUFS ET POL-LUARDS

11h00 TEDDY RUXPIN
11h30 LE BUS MAGIQUE
12h00 AGENCE TOUTOU RISQUES
12h30 ROBINSON SUCROÉ
13h00 LES AVENTURES DE L'OURS PADDINGTON
13h30 CAILLOU
14h00 ALBERT LE 5E MOUSQUETAIRE
14h30 TROIS PETITES SOEURS
15h00 LE BUS MAGIQUE
15h30 CROCS MALINS
16h00 DONKEY KONG
16h30 ACE VENTURA
17h00 AGENCE TOUTOU RISQUES
17h30 LES GRAFFITOS
18h00 CRYPTE SHOW
18h30 BÊTES À CRAQUER
19h00 NANOOK
19h30 LE GENDE DE CALAMITY JANE
20h00 DARIA
20h30 REN & STIMPY
21h00 LES SIMPSON
21h30 LE DRAGON SAUVAGE
22h00 NANOOK
22h30 SOUTH PARK
23h00 LES SIMPSON
23h30 REN & STIMPY
Minuit DARIA

JEUDI 14

6h00 LES RATONS LAVEURS
6h30 LE VENT DANS LES SAULES
7h00 LE BUS MAGIQUE
7h30 LES TREIZE FANTÔMES DE SCOOBIDOU
8h00 TROIS PETITES SOEURS
8h30 TEDDY RUXPIN
9h00 ALBERT LE 5E MOUSQUETAIRE
9h30 LES RATONS LAVEURS
10h00 CAILLOU
10h30 TOUFTOUFS ET POL-LUARDS
11h00 TEDDY RUXPIN
11h30 LE BUS MAGIQUE
12h00 LES TREIZE FANTÔMES DE SCOOBIDOU
12h30 ROBINSON SUCROÉ
13h00 LES AVENTURES DE L'OURS PADDINGTON
13h30 CAILLOU
14h00 ALBERT LE 5E MOUSQUETAIRE
14h30 TROIS PETITES SOEURS
15h00 LE BUS MAGIQUE
15h30 CROCS MALINS
16h00 DONKEY KONG
16h30 NED ET SON TRITON
17h00 LES TREIZE FANTÔMES DE SCOOBIDOU
17h30 LES ZINZINS DE L'ESPACE
18h00 DARIA
18h30 DONKEY KONG
19h00 FIFI BRINDACIER
19h30 BÊTES À CRAQUER
20h00 SPLAT!
20h30 DARIA
21h00 LES SIMPSON
21h30 REN & STIMPY
22h00 LES ZINZINS DE L'ESPACE
22h30 SOUTH PARK
23h00 LES SIMPSON
23h30 THE REN & STIMPY SHOW
Minuit ANIMANIA

VENDREDI 15

6h00 LES RATONS LAVEURS
6h30 LE VENT DANS LES SAULES
7h00 LE BUS MAGIQUE
7h30 AGENCE TOUTOU RISQUES
8h00 TROIS PETITES SOEURS
8h30 TEDDY RUXPIN
9h00 ALBERT LE 5E MOUSQUETAIRE
9h30 LES RATONS LAVEURS
10h00 CAILLOU
10h30 TOUFTOUFS ET POL-LUARDS
11h00 TEDDY RUXPIN
11h30 LE BUS MAGIQUE
12h00 AGENCE TOUTOU RISQUES
12h30 ROBINSON SUCROÉ

13h00 LES AVENTURES DE L'OURS PADDINGTON
13h30 CAILLOU
14h00 ALBERT LE 5E MOUSQUETAIRE
14h30 TROIS PETITES SOEURS
15h00 LE BUS MAGIQUE
15h30 LES GRAFFITOS
16h00 DONKEY KONG
16h30 LES ZINZINS DE L'ESPACE
17h00 AGENCE TOUTOU RISQUES
17h30 NED ET SON TRITON
18h00 MINUS ET CORTEX
18h30 ROCKO & CO.
19h00 LES GRAFFITOS
19h30 SPLAT!
20h00 ANIMANIA
20h30 BLAKE ET MORTIMER
21h00 LES SIMPSON
21h30 ROCKO & CO.
22h00 MINUS ET CORTEX
22h30 SOUTH PARK
23h00 LES SIMPSON
23h30 Y'EN A MARRE
Minuit SPLAT!



Câble 16

SAMEDI 9

7h00 CASPER / GARFIELD...
Diffusions de plusieurs dessins animés dont: Casper; Garfield; la Panthère rose; Castors allumés; les Jules; les Razmoket; Ogy et les Cafards; Hé Arnold; Ogy et les Cafards Batman; Ogy et les Cafards; Mégabogues.
10h30 LA PRINCESSE DU NIL
11h00 EERIE INDIANA
11h30 SUR LA PISTE
12h00 LAPOISSE ET JOBARD
12h30 TÊLE-PIRATE
13h00 BILLY LE CHAT
13h30 BABAR
14h00 LES CROCS MALINS
14h30 ANIMALEMENT VÔTRE
15h00 ROBINSON SUCROÉ
15h30 LES DE BROUILLARDS
16h00 LAPOISSE ET JOBARD
16h30 GÉNÉRATION W
17h00 RADIO ENFER
17h30 LA LÉGENDE DE GUILLAUME TELL
18h00 PETE & PETE
18h30 LES AVENTURES DE SINBAD
19h30 LE STUDIO

DIMANCHE 10

7h00 CASPER / GARFIELD...
Diffusions de plusieurs dessins animés dont: Casper; Garfield; la Panthère rose; Castors allumés; les Jules; les Razmoket; Ogy et les Cafards; Hé Arnold; Ogy et les Cafards Batman; Ogy et les Cafards; Mégabogues.
10h30 LES AVENTURES DE SINBAD
11h30 GÉNÉRATION W
12h00 LAPOISSE ET JOBARD
12h30 TÊLE-PIRATE
13h00 BILLY LE CHAT
13h30 BABAR
14h00 LES CROCS MALINS
14h30 ANIMALEMENT VÔTRE
15h00 ROBINSON SUCROÉ
15h30 LA VIE SAUVAGE DES FRÈRES KRATT
16h00 LAPOISSE ET JOBARD
16h30 SUR LA PISTE
17h00 CHER ONCLE BILL
17h30 AU GRÉ DU VENT / TOUS SUR ORBITE
18h30 LES MUPPETS
19h00 OGY ET LES CAFARDS
19h30 LE STUDIO

LUNDI 11

7h00 LES RAZMOKET
7h30 ZONE DE TURBULENCE
8h00 LES ZIGOTOS
8h30 PIN-PON
9h00 LE BUS MAGIQUE
9h30 LE MONDE DE LOONETTE
10h00 PETIT POTAM
10h15 LES BANANES EN PYJAMA
10h30 RUPERT
11h00 INSPECTEUR GADGET
11h30 LES SCHTROUMPFS
12h00 CHER ONCLE BILL
12h30 LES ZIGOTOS
13h00 PIN-PON
13h30 SOUS L'ARBRE PARASOL
14h00 ZIG-ZAG
14h30 RUPERT
15h00 TOM ET JERRY
15h30 HÉ ARNOLD!
16h00 LES RAZMOKET
16h30 LES SCHTROUMPFS
17h00 BATMAN
17h30 ZONE DE TURBULENCE
18h00 CHAIR DE POULE
18h30 WALLACE ET GROMIT

MARDI 12

7h00 LES RAZMOKET
7h30 ZONE DE TURBULENCE
8h00 LES ZIGOTOS
8h30 PIN-PON
9h00 LE BUS MAGIQUE
9h30 LE MONDE DE LOONETTE
10h00 PETIT POTAM
10h15 LES BANANES EN PYJAMA
10h30 RUPERT
11h00 POIL DE CAROTTE
11h30 LES SCHTROUMPFS
12h00 CHER ONCLE BILL
12h30 LES ZIGOTOS
13h00 PIN-PON
13h30 SOUS L'ARBRE PARASOL
14h00 ZIG-ZAG
14h30 RUPERT
15h00 TOM ET JERRY
15h30 LA PRINCESSE DU NIL
16h00 LES RAZMOKET
16h30 LES SCHTROUMPFS
17h00 MÉGABOGUES
17h30 ZONE DE TURBULENCE
18h00 CHAIR DE POULE
18h30 LES MUPPETS

MERCREDI 13

7h00 LES RAZMOKET
7h30 ZONE DE TURBULENCE
8h00 LES ZIGOTOS
8h30 PIN-PON
9h00 LE BUS MAGIQUE
9h30 ZIG-ZAG
10h00 PETIT POTAM
10h15 VIE SECRÈTE DES JOUETS
10h30 RUPERT
11h00 INSPECTEUR GADGET
11h30 LES SCHTROUMPFS
12h00 CHER ONCLE BILL
12h30 LES ZIGOTOS
13h00 PIN-PON
13h30 SOUS L'ARBRE PARASOL
14h00 ZIG-ZAG
14h30 RUPERT
15h00 TOM ET JERRY
15h30 HÉ ARNOLD!
16h00 LES RAZMOKET
16h30 LES SCHTROUMPFS
17h00 BATMAN
17h30 ZONE DE TURBULENCE
18h00 CHAIR DE POULE
18h30 PETE & PETE

JEUDI 14

7h00 LES RAZMOKET
7h30 ZONE DE TURBULENCE
8h00 LES ZIGOTOS
8h30 PIN-PON
9h00 LE BUS MAGIQUE
9h30 ZIG-ZAG
10h00 PETIT POTAM
10h15 TIMOTHY ET SES PELUCHES
10h30 RUPERT
11h00 POIL DE CAROTTE
11h30 LES SCHTROUMPFS
12h00 CHER ONCLE BILL
12h30 LES ZIGOTOS
13h00 PIN-PON
13h30 SOUS L'ARBRE PARASOL

14h00 LE MONDE DE LOONET
14h30 RUPERT
15h00 TOM ET JERRY
15h30 LA PRINCESSE DU NIL
16h00 LES RAZMOKET
16h30 LES SCHRTOUMPFES
17h00 MÈ GABOQUES
17h30 ZONE DE TURBULENCE
18h00 CHAIR DE POULE
18h30 RADIO ENFER

VENDREDI 15

7h00 LES RAZMOKET
7h30 OGGY ET LES CAFARDS
8h00 LES ZIGOTOS
8h30 PIN-PON
9h00 LE BUS MAGIQUE
9h30 ZIG-ZAG
10h00 PETIT POTAM
10h15 TIMOTHY ET SES PELUCHES
10h30 RUPERT
11h00 INSPECTEUR GADGET
11h30 LES SCHRTOUMPFES
12h00 CHER ONCLE BILL
12h30 LES ZIGOTOS
13h00 PIN-PON
13h30 SOUS L'ARBRE PARASOL
14h00 LE MONDE DE LOONET
14h30 RUPERT
15h00 TOM ET JERRY
15h30 HE ARNOLD!
16h00 LES RAZMOKET
16h30 LES SCHRTOUMPFES
17h00 BATMAN
17h30 CASTORS ALLUMÉS
18h00 CHAIR DE POULE
18h30 EERIE INDIANA
19h00 AU GRÉ DU VENT / TOUS SUR ORBITE



SAMEDI 9

7h. Nutri-sport; 7h30. Santé/longue vie; 8h. Animalerie; 8h30. A déterminer; 9h. Média/Zone; 9h30. Entre bonnes mains; 10h. Micro-info; 11h. Virage; 12h. Virage plus; 12h30. Habitat mag; 13h30. Table d'hôte; 14h. A déterminer; 14h30. Votre avenir financier; 15h. Club voyages; 15h30. Entre bonnes mains; 16h. Expédition plein air; 16h30. A déterminer; 17h30. Les quilles à Québec; 18h30. Les amants de la nature; 19h30. Micro-info; 20h30. Média/Zone; 21h. A déterminer; 21h30. Nutri-sport; 22h. L'art de la couture; 22h30. A déterminer; 23h. Confort visuel; 23h30. Table d'hôte.

DIMANCHE 10

7h. Table d'hôte; 7h30. Micro-info; 8h30. A déterminer; 9h. Spécial croisières; 9h30. Santé/longue vie; 10h. Télé bingo Rotary; 11h. Animalerie; 11h30. Expédition plein air; 12h. Les quilles à Québec; 13h. A déterminer; 13h30. Spécial croisières; 14h. Confort visuel; 14h30. Spécial magazine; 15h. Expédition plein air; 16h. Habitat mag; 17h30. Média/Zone; 17h30. Dossier actualité; 18h30. Votre avenir financier; 19h. Portrait de...; 19h30. Entre bonnes mains; 20h. Virage; 21h. Virage plus; 21h30. En piste; 22h30. Spécial croisières; 23h. Les amants de la nature.

LUNDI 11

7h. En piste; 8h. Virage; 9h. A déterminer; 9h30. Spécial magazine; 10h. L'art de la couture; 10h30. Les quilles à Québec; 11h30. Votre avenir financier; 12h. Portrait de...; 12h30. Dossier actualité; 13h30. A déterminer; 14h30. Santé/longue vie; 15h. Média/Zone; 15h30. Expédition plein air; 16h. Micro-info; 17h. Habitat mag; 18h. A déterminer; 18h30. A déterminer; 19h. Spécial magazine; 19h30. Table d'hôte; 20h. Animalerie; 20h30. Les amants de la nature; 21h30. Entre

bonnes mains; 22h. Phone nature; 22h30. En piste; 23h30. Nutri-sport.

MARDI 12

7h. Spécial croisières; 7h30. Animalerie; 8h. Les amants de la nature; 9h. Confort visuel; 9h30. Expédition plein air; 10h. Spécial magazine; 10h30. Table d'hôte; 11h. Dossier actualité; 12h. Habitat mag; 13h. Nutri-sport; 13h30. Confort visuel; 14h. Micro-info; 15h. En piste; 16h. Les quilles à Québec; 17h. L'heure de la couture; 17h30. Entre bonnes mains; 17h30. L'art de la couture; 18h. A déterminer; 19h. Média/Zone; 19h30. Santé/longue vie; 20h. Portrait de...; 20h30. A déterminer; 21h. A déterminer; 21h30. Virage; 22h30. Virage plus; 23h. Votre avenir financier; 23h30. A déterminer.

MERCREDI 13

7h. Expédition plein air; 7h30. Entre bonnes mains; 8h. Nutri-sport; 8h30. En piste; 9h30. Votre avenir financier; 10h. Les amants de la nature; 11h. Habitat mag; 12h. Table d'hôte; 12h30. Micro-info; 13h30. Portrait de...; 14h. A déterminer; 14h30. Animalerie; 15h. A déterminer; 15h30. Spécial magazine; 16h. Spécial croisières; 16h30. Média/Zone; 17h. Votre avenir financier; 17h30. Virage; 18h30. Virage plus; 19h. Expédition plein air; 19h30. Confort visuel; 20h. L'art de la couture; 20h30. Santé/longue vie; 21h. Les quilles à Québec; 22h. Dossier actualité; 23h. Entre bonnes mains; 23h30. Portrait de...

JEUDI 14

7h. Portrait de...; 7h30. Spécial magazine; 8h. Table d'hôte; 8h30. Virage plus; 9h. Les quilles à Québec; 10h. Média/Zone; 10h30. Santé/longue vie; 11h. En piste; 12h. Confort visuel; 12h30. A déterminer; 13h. Animalerie; 13h30. A déterminer; 14h. L'art de la couture; 14h30. A déterminer; 15h. A déterminer; 16h. Virage plus; 16h30. Nutri-sport; 17h. Portrait de...; 17h30. Entre bonnes mains; 18h. Habitat mag; 19h. Votre avenir financier; 19h30. Spécial croisières; 20h. Expédition plein air; 20h30. A déterminer; 21h. Les amants de la nature; 22h. Phone nature; 23h. Virage; 23h30. Micro-info.

VENDREDI 15

7h. Votre avenir financier; 7h30. A déterminer; 8h. L'art de la couture; 8h30. Portrait de...; 9h. Santé/longue vie; 9h30. Nutri-sport; 10h. Habitat mag; 11h30. L'art de la couture; 12h. Entre bonnes mains; 12h30. Santé/longue vie; 13h. Virage; 14h. Virage plus; 14h30. Les amants de la nature; 15h30. Confort visuel; 16h. Spécial magazine; 16h30. Animalerie; 17h. Phone nature; 17h30. Table d'hôte; 18h. Expédition plein air; 18h30. A déterminer; 19h. Nutri-sport; 19h30. A déterminer; 20h30. Micro-info; 21h30. Média/Zone; 22h. A déterminer; 23h. Spécial magazine; 23h30. Animalerie; 23h30. Spécial croisières.



SAMEDI 9

7h. Forum de la chanson francophone (Québec) / Communiqués (Lévis); 8h. Point de vue (Québec) / Communiqués (Lévis); 9h. Les jeunes, des gagnants; 19h30. Terres dévastées; 20h. Forum de la chanson francophone (Québec) / Communiqués (Lévis); 21h. Les jeunes, des gagnants; 23h30. Au pied de la lettre (Québec) / Communiqués (Lévis); 9h. Café des aînés (Québec) / Communiqués (Lévis); 9h30. Livres compagnie; 10h. Dentelle d'aujourd'hui; 10h30. Coup de pinceau; 11h. Tour de table; 11h30. Auto-route; 12h. Les liens familiaux; 12h30. Dérives tiers-monde; 13h. Accès-scène; Créations 7 art; 14h. Café des aînés; 14h30. Québec d'hier à aujourd'hui; 15h. Les jeunes, des gagnants; 15h30. Terres dévastées; 16h. L'économie... capitale; 16h30. Culture vivante; 17h. Sur la place (Québec) / Communiqués (Lévis); 9h30. Livres compagnie; 10h. Dentelle d'aujourd'hui; 10h30. Coup de pinceau; 11h. Tour de table; 11h30. L'œuil pour l'imog; 12h. L'œuil pour l'imog; 13h. Accès-scène; 14h. Auto-route; 14h30. Livres & compagnie; 15h. Créations 7 art; 15h30. Dérives tiers-monde; 16h. Parle-moi de l'école; 16h30. Les liens familiaux; 17h. Accès-scène; 17h30. Auto-route; 18h. Livres & compagnie; 18h30. Culture vivante (Québec) / Lien direct (Lévis); 19h. Les jeunes, des gagnants; 19h30. Terres dévastées;

Communiqués (Lévis); 9h. Événement spécial (Québec) / Communiqués (Lévis); 9h30. Livres compagnie; 10h. Dentelle d'aujourd'hui; 10h30. Coup de pinceau; 11h. Tour de table; 11h30. Auto-route; 12h. Les liens familiaux; 12h30. Dérives tiers-monde; 13h. Accès-scène; 13h30. Créations 7 art; 14h. Café des aînés; 14h30. Québec d'hier à aujourd'hui; 15h. Les jeunes, des gagnants; 15h30. Terres dévastées; 16h. L'économie... capitale; 16h30. Culture vivante; 17h. Sur la place (Québec) / Communiqués (Lévis); 9h30. Livres compagnie; 10h. Dentelle d'aujourd'hui; 10h30. Coup de pinceau; 11h. Tour de table; 11h30. L'œuil pour l'imog; 12h. L'œuil pour l'imog; 13h. Accès-scène; 14h. Auto-route; 14h30. Livres & compagnie; 15h. Créations 7 art; 15h30. Dérives tiers-monde; 16h. Parle-moi de l'école; 16h30. Les liens familiaux; 17h. Accès-scène; 17h30. Auto-route; 18h. Livres & compagnie; 18h30. Culture vivante (Québec) / Lien direct (Lévis); 19h. Les jeunes, des gagnants; 19h30. Terres dévastées;

DIMANCHE 10

7h. Forum de la chanson francophone (Québec) / Communiqués (Lévis); 9h. Café des aînés (Québec) / Communiqués (Lévis); 9h30. Dérives tiers-monde; 10h. Dentelle d'aujourd'hui; 10h30. Coup de pinceau; 11h. Tour de table; 11h30. L'œuil pour l'imog; 12h. L'œuil pour l'imog; 13h. Accès-scène; 14h. Auto-route; 14h30. Cégep portes ouvertes; 15h. Dérives tiers-monde; 15h30. Créations 7 art; 16h. Livres & compagnie; 16h30. Auto-route; 17h. Les liens familiaux; 17h30. Accès-scène; 18h. Événement spécial; 18h30. Ca vaut l'édou; 19h. L'économie... capitale; 19h30. Culture vivante; 20h. Forum de la chanson francophone; 22h. Y'a d'la chanson dans l'air; 22h30. Beau temps mauvais temps; 23h. Point de vue; 23h30. Au pied de la lettre.

LUNDI 11

7h. Événement spécial (Québec) / Communiqués (Lévis); 7h30. Ca vaut l'édou (Québec) / Communiqués (Lévis); 8h. Point de vue (Québec) / Communiqués (Lévis); 8h30. Au pied de la lettre (Québec) / Communiqués (Lévis); 9h. Les jeunes, des gagnants (Québec) / Communiqués (Lévis); 9h30. Votre député vous parle; 10h. En beauté; 10h30. Le dessin à la portée de tous; 11h. Les liens familiaux; 11h30. Tour de table; 12h. L'économie... capitale; 12h30. Culture vivante; 13h. Café des aînés; 13h30. Québec d'hier à aujourd'hui; 14h. Sur la place; 14h30. Votre député vous parle; 15h. Événement spécial; 15h30. Ca vaut l'édou; 16h. Forum de la chanson francophone; 18h. Créations 7 art; 18h30. Beau temps mauvais temps (Québec) / Cégep portes ouvertes (Lévis); 19h. Infos d'ici; 19h30. Auto-route; 20h. Dérives tiers-monde; 20h30. Les liens familiaux; 21h. Accès-scène; 21h30. Au pied de la lettre; 22h. Livres & compagnie; 22h30. Terres dévastées; 23h. L'économie... capitale; 23h30. Culture vivante.

MARDI 12

7h. Forum de la chanson francophone (Québec) / Communiqués (Lévis); 8h. Les jeunes, des gagnants (Québec) / Communiqués (Lévis); 8h30. Terres dévastées (Québec) / Communiqués (Lévis); 9h. Café des aînés (Québec) / Communiqués (Lévis); 9h30. Les liens familiaux; 10h. Clé de contact; 10h30. Coup de pinceau; 11h. Tour de table; 11h30. Lien direct; 12h. L'œuil pour l'imog; 13h. Entour-âge; 14h. Auto-route; 14h30. Livres & compagnie; 15h. Créations 7 art; 15h30. Dérives tiers-monde; 16h. Parle-moi de l'école; 16h30. Les liens familiaux; 17h. Accès-scène; 17h30. Auto-route; 18h. Livres & compagnie; 18h30. Culture vivante (Québec) / Lien direct (Lévis); 19h. Les jeunes, des gagnants; 19h30. Terres dévastées;

20h. Café des aînés; 20h30. Québec d'hier à aujourd'hui; 21h. Sur la place; 21h30. Votre député vous parle; 22h. Y'a d'la chanson dans l'air; 22h30. Beau temps mauvais temps; 23h. Point de vue; 23h30. Au pied de la lettre.

MERCREDI 13

7h. L'économie... capitale (Québec) / Communiqués (Lévis); 7h30. Culture vivante (Québec) / Communiqués (Lévis); 8h. Suir la place (Québec) / Communiqués (Lévis); 8h30. Votre député vous parle (Québec) / Communiqués (Lévis); 9h. Les jeunes, des gagnants (Québec) / Communiqués (Lévis); 9h30. Infos d'ici; 10h. En beauté; 10h30. Le dessin à la portée de tous; 11h. Créations 7 art; 11h30. Lien direct; 12h. Entour-âge; 13h. Café des aînés; 13h30. Québec d'hier à aujourd'hui; 14h. Point de vue; 14h30. Au pied de la lettre; 15h. L'économie... capitale; 15h30. Culture vivante; 16h. Événement spécial; 16h30. Ca vaut l'édou; 17h. Y'a d'la chanson dans l'air; 17h30. Beau temps mauvais temps; 18h. Auto-route; 18h30. Terres dévastées (Québec) / Lien direct (Lévis); 19h. Votre député vous parle; 19h30. Créations 7 art; 20h. Cégep portes ouvertes; 20h30. Les liens familiaux; 21h. Livres & compagnie; 21h30. Au pied de la lettre; 22h. Accès-scène; 22h30. Culture vivante; 23h. Café des aînés; 23h30. Québec d'hier à aujourd'hui.

JEUDI 14

7h. L'économie... capitale (Québec) / Communiqués (Lévis); 7h30. Culture vivante (Québec) / Communiqués (Lévis); 8h. Les jeunes, des gagnants (Québec) / Communiqués (Lévis); 8h30. Terres dévastées (Québec) / Communiqués (Lévis); 9h. Événement spécial (Québec) / Communiqués (Lévis); 9h30. Créations 7 art; 10h. Dentelle d'aujourd'hui; 10h30. Coup de pinceau; 11h. Tour de table; 11h30. Lien direct; 12h. L'œuil pour l'imog; 13h. Entour-âge; 14h. Auto-route; 14h30. Livres & compagnie; 15h. Créations 7 art; 15h30. L'œuil pour l'imog; 16h. Parle-moi de l'école; 16h30. Les liens familiaux; 17h. Accès-scène; 17h30. Auto-route; 18h. Livres & compagnie; 18h30. Votre député vous parle (Québec) / Lien direct (Lévis); 19h. Café des aînés; 19h30. Québec d'hier à aujourd'hui; 20h. Y'a d'la chanson dans l'air; 20h30. Beau temps mauvais temps; 21h. Événement spécial; 21h30. Ca vaut l'édou; 22h. Point de vue; 22h30. Au pied de la lettre; 23h. L'économie... capitale; 23h30. Culture vivante.

VENDREDI 15

7h. Noël mon village (Québec) / Communiqués (Lévis); 7h30. L'univers du chien de traîneau (Québec) / Communiqués (Lévis); 8h. Centraide (Québec) / Communiqués (Lévis); 9h. Sur la place (Québec) / Communiqués (Lévis); 9h30. Votre député vous parle; 10h. Clé de contact; 10h30. Le dessin à la portée de tous; 11h. Livres & compagnie; 11h30. Déco-loisirs; 12h. Gala de nage synchronisée; 13h. Santé sans réserve; 13h30. Souvenirs d'un ancien combattant; 14h. Chorales de Montréal; 15h. Entour-âge; 16h. Les liens familiaux; 16h30. Accès-scène; 17h. Auto-route; 17h30. Dérives tiers-monde de Noël; 18h. Créations 7 art; 18h30. Votre député vous parle (Québec) / Déco-loisirs (Lévis); 19h. Santé sans réserve; 19h30. Souvenirs d'un ancien combattant; 20h. Centraide; 21h. Gala de nage synchronisée; 22h. Y'a d'la chanson dans l'air; 22h30. Québec d'hier à aujourd'hui; 23h. Chorales de Montréal.



Câble 26

SAMEDI 9

7h. Concordia University; 8h. A toi pour toujours mon Vieux-Lévis/Promo. de l'Univ. de Sherbrooke; 8h30. Cours non télévisés par l'UL; 9h. Et si c'était moi? Partie 1; 10h. Et si c'était moi? Partie 2; 11h. Vers la quête de l'éternité; 12h. Inventeur, vous devez savoir; 13h. Rencontres Orbicom; 13h30. Cours télévisés; 14h. Sommet mondial de la nordicité; 14h30. Mémoire des arts; 15h. Option Retraite; 15h30. Moi l'appuie l'opération Relève; 16h. Concordia University; 16h30. Mémoire des arts et autres; 17h30. La formation du Collège April-Fortier; 18h. Cours télévisés par l'UL; 18h30. La personne, son patrimoine et leur protection; 19h30. Le domaine du voyage; 20h. Les grands moments de l'hist. mus.; 21h. Cours non télévisés par l'UL; 21h30. Choisir la carrière en immobilier; 22h. Portraits d'anthropologues québécois; 22h30. Le dépeçage, une invention mondiale; 23h. A toi pour toujours mon Vieux-Lévis; 23h30. Cours télévisés.

DIMANCHE 10

7h. Cours non télévisés par l'UL; 7h30. Emploi et pauvreté; 8h. Cours non télévisés par l'UL; 8h30. Parle-moi d'école; 9h. Mémoire des arts et autres; 10h. Réflexion sur l'art et la société; 11h. Moi l'appuie l'opération Relève; 11h30. A toi pour toujours mon Vieux-Lévis; 12h. Option Retraite; 12h30. Portraits d'anthropologues québécois; 13h. Le domaine du voyage; 13h30. Fisc ou famille; 14h30. A toi pour toujours, mon Vieux-Lévis; 15h. Les grands moments de l'hist. mus.; 16h. Mémoire des arts; 16h30. Propulsion-compétence vers le 21^e siècle; 17h. Cours télévisés; 17h30. Cours télévisés par l'UL; 18h. Mémoire des arts et autres; 19h. Emploi et pauvreté; 19h30. Savoir vendre une propriété; 20h. Inventeur, vous devez savoir; 21h. Cours non télévisés par l'UL; 21h30. Cours télévisés; 22h. L'éducation critique aux médias; 23h. Concordia University.

LUNDI 11

7h. Justice des mineurs; 8h. Emploi et pauvreté; 8h30. Cinéma populaire américain; 9h. Projet d'entreprise; 10h. Inventeur, vous devez savoir; 11h. Algorithmique et programmation; 12h. Physiologie du vieillissement; 13h. Choisir la carrière en immobilier; 13h30. Option Retraite; 14h. Santé mentale et vieillissement; 15h. Savoir vendre une propriété; 15h30. Grammaire et rédaction; 16h. Psychologie de la famille; 17h. Planète Terre; 18h. La gestion des ressources humaines; 19h00. Introduction à la gérontologie; 20h. La gestion des ressources humaines; 20h30. Sommet mondial de la nordicité; 21h. Introduction à la culture, part 1; 22h. Introduction à la culture, part 2; 22h30. Portraits d'anthropologues québécois; 23h. La littérature québécoise depuis 1960.

MARDI 12

7h. Inventeur, vous devez savoir; 8h. Le monde des affaires; 9h. Algorithmique et programmation; 10h. Psychologie de l'apprentissage; 11h. Jean, maître spirituel; 12h. Projet d'entreprise; 13h. Choix et utilisation des médias; 13h30. Analyse informatique; 14h. Montréal en évolution; 15h. Emploi et pauvreté; 15h30. La gestion des ressources humaines; 16h. Introduction à la gérontologie; 17h. Portraits d'anthropologues québécois; 17h30. Le domaine du voyage; 18h. Santé mentale et vieillissement; 19h. Option Retraite; 19h30. La formation à distance en immobilier; 20h. Physiologie du vieillissement; 21h. Educational psychology; 22h. Planète Terre; 23h. Gestion de la croissance d'une PME.

MERCREDI 13

7h. La littérature québécoise depuis 1960; 8h. Jean, maître spirituel; 9h. La gestion des ressources humaines; 9h30. Choix et utilisation des médias; 10h. Prévention des toxicomanies; 11h. Physiologie du vieillissement; 12h. La gestion des ressources humaines; 13h. Inventeur, vous devez savoir; 14h. Planification de la retraite; 15h. Introduction à la culture, part 1; 16h. Introduction à la culture, part 2; 16h30. Concordia University; 17h. Justice des mineurs; 18h. Le domaine du voyage; 18h30. Sommet mondial de la nordicité; 19h. Le monde à la carte; 20h. Le monde des affaires; 21h. Les intellectuels dans la cité; 22h. Faire des affaires en toute sécurité sur Internet; 22h30. Cinéma populaire américain; 23h. Psychologie de la famille.

JEUDI 14

7h. Planification de la Retraite; 8h. Introduction à la gérontologie; 9h. Psychologie de l'apprentissage; 10h. Gestion de la croissance d'une PME; 11h. Choix et utilisation des médias; 11h30. Analyse informatique; 12h. Algorithmique et programmation; 13h. Le monde à la carte; 14h. Educational psychology; 15h. La gestion des ressources humaines; 15h30. Le domaine du voyage; 16h. Montréal en évolution; 17h. Grammaire et rédaction; 17h30. Choisir la carrière en immobilier; 18h. Effets des substances psychotropes; 19h. La peinture moderne au Québec; 20h. Les grands courants de l'art; 21h. Intervention auprès des personnes âgées atteintes de déficits cognitifs; 22h. Contextes d'utilisation des psychotropes; 23h. Initiation à l'astronomie.

VENDREDI 15

7h. Algorithmique et programmation; 8h. Justice des mineurs; 9h. Option Retraite; 9h30. Le Cégep à la maison; 10h. Le monde des affaires; 11h. Réussir en immobilier; 11h30. Cinéma populaire américain; 12h. Introduction à la gérontologie; 13h. Les grands courants de l'art; 14h. Concordia University; 14h30. Grammaire et rédaction; 15h. La peinture moderne au Québec; 16h. Effets des substances psychotropes; 17h. Initiation à l'astronomie; 18h. Projet d'entreprise; 19h. La gestion des ressources humaines; 20h. Montréal en évolution; 21h. Inventeur, vous devez savoir; 22h. Activités physiques et vieillissement; 23h. Prévention des toxicomanies.

À vendre!

Pour aussi peu que

3,38\$*

par jour

TEURS
4
314, 24e
bonne ori-
de voisin
neuf
com..
est, 3½
entrée

eclairé, jull.

SUPERBE annonce clas-
sée, bien située, moderne,
idéale pour vendre votre
maison, disponible same-
di, dimanche et lundi, prix
imbattable, 3,38\$* par
jour, occupation immé-
diate, 686-3311.

À ST-PAUL APÔTRE 2½ 3½ chauffé,
eclairé, meublé si désiré.

5½ Cha.
ers bois
Près serv
5½ PROP
380\$/m
4½, 24e
nement
4½ ST-PA
franc, ac

Les Annonces classées



686-3311

* Tarif applicable aux annonces de 2 lignes publiées dans les rubriques immobilières seulement, pour 3 parutions: samedi, dimanche et lundi.