Samedi 3 janvier 2009
Volume 45 - No 1
24 pages

LA SEIGNEURIE

www.monboucherville.ca

Fier membre du groupe
Les Hebdos Montérégiens
La force d'un réseau

Robert Gosselin / PPM

JOUER À LA CAISSIÈRE

Les occasions de «jouer à la caissière» sont de plus en plus nombreuses: plusieurs supermarchés et grands magasins sont maintenant dotés de caisses libre-service. Le magasin Canadian Tire de Boucherville a été le premier de la chaîne au Québec à tenter l'expérience. Deux ans plus tard, le bilan est positif.

À lire en **PAGE 5.**

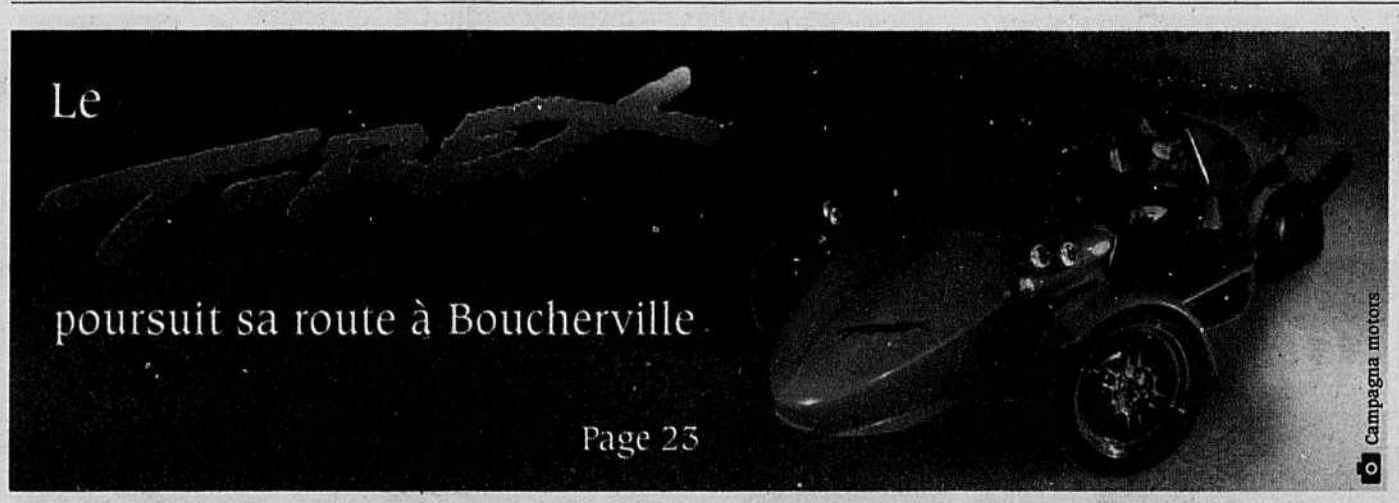

Campagna motors

À la page!

Vous aurez certainement remarqué que votre journal préféré a changé de format; il est passé de 17 à 15 pouces.

Plus pratique et plus convivial, ce nouveau format vous plaira, nous en sommes absolument convaincus.

Il se manipule mieux, mais il s'avère en outre plus «vert» que l'ancien. Ce changement se traduit en effet par une économie de papier, dont le prix ne cesse d'augmenter. Il nous donne également accès à des presses ultramodernes, à la fine pointe de la technologie. Ces presses consomment passablement moins d'énergie et sont jusqu'à cinq fois plus rapides que les anciennes. Elles permettent en plus d'offrir à nos lecteurs davantage de pages couleur.

La liste des avantages du nouveau format ne s'arrête pas là. Nous profiterons de ce virage «vert» pour adapter le contenu de notre journal aux habitudes des lecteurs, qui ont évolué depuis l'explosion d'Internet.

Les lecteurs veulent être mieux informés que jamais et plus rapidement. Ils souhaitent avoir un portrait d'ensemble d'une nouvelle ou d'une situation donnée sans pour autant devoir investir un temps précieux.

Nous profitons donc du changement de format pour mieux répondre encore aux attentes de nos lecteurs. Dans des pages légèrement plus petites, nous couvrirons autant de matière, sinon plus. Nos textes et dossiers seront plus concis, sans pour autant sacrifier la qualité. Ils seront plus souvent accompagnés de tableaux, graphiques et autres éléments visuels pour faciliter leur compréhension.

Nous sommes extrêmement heureux de pouvoir vous offrir un meilleur journal encore. Et nous profitons de l'occasion pour vous adresser nos souhaits de bonheur pour la nouvelle année.

VITRACC
BOXING DAY
Jusqu'à 150 $ DE RABAIS sur coffre de toit
VOIR EN PAGE 7

BANANES CHIQUITA
Produit importé
VOIR EN PAGES 12-13
SPÉCIAL 4 JOURS LUNDI À JEUDI
49¢ /lb 1,08$ /kg
Jardin de la Seigneurie
Une cueillette de saveurs!

Honda de BoucherVille
1511, AMPÈRE, BOUCHERVILLE
450.449.5050
WWW.HONDADEBOUCHERVILLE.COM
OUI, ON A FAIT LE PLEIN
Tous les nouveaux véhicules Honda sont livrés avec un réservoir plein.

FIT 2009 REDESSINÉE
À partir de 14,980$**
**Taxes, transport et préparation en sus. Photo à titre indicatif.

11 DÉMONSTRATEURS 2008 À PRIX TROP BAS POUR ÊTRE ANNONCÉS
DISPONIBLE POUR ESSAI ROUTIER
HONDA
764931-030109

SOLDES

:PARCE QUE JE N'AI PAS REÇU
TOUT CE QUE JE MÉRITAIS

DU 7 AU 11 JANVIER 2009

MAIL CHAMPLAIN

114537-030109

LIVRAISON 7 JOURS/SEMAINE
Informez-vous dès maintenant sur notre service de livraison à domicile en visitant www.maisondejade.ca

RÉSERVEZ POUR LE BRUNCH ET SOUPER DU JOUR DE L'AN

BUFFET

Maison de Jade

Que la nouvelle année qui arrive puisse voir se concrétiser vos projets les plus chers !

Bien pensé pour...
les fêtes de bureau
vos rencontres familiales
les certificats-cadeaux

Buffet à volonté
Dîner et souper
(sushis à volonté)

BRUNCH à tous les samedis et dimanches

Lundi et mardi en soirée 25,99$ /2 personnes
Non valable les jours fériés. Ne peut être jumelé à aucune autre promotion.
Valable jusqu'au mercredi 27 janvier 2009, sauf mardi le 12 janvier (FERMÉ).
Présentez ce coupon avant de commander.

Lundi et mardi midi 17,99$ /2 personnes
Non valable les jours fériés. Ne peut être jumelé à aucune autre promotion.
Valable jusqu'au mercredi 27 janvier 2009 sauf mardi le 12 janvier (FERMÉ).
Présentez ce coupon avant de commander.

Boucherville 1200, place Nobel, local D (aut. 20 sortie 93)
450.655.7622

760647-030109

L'EXPRESS

8

Une fin de vie dans la dignité

La Maison Source Bleue verra le jour cette année à Boucherville. Les travaux ont débuté tout récemment. Pour la Fondation Source Bleue, qui travaille d'arrache-pied à ce projet depuis quelques années déjà, le dernier droit s'amorce. Cet automne, les gens atteints d'une maladie en phase terminale pourront profiter d'un lieu de calme, de compréhension et de sérénité.

10

276 millions$ pour l'agglomération

Le conseil d'agglomération de Longueuil a adopté son budget 2009: 276 millions$. Pour Reynald Gagné, conseiller municipal à Boucherville et coprésident de la commission du budget, il est clair que l'état des finances de l'agglomération s'est amélioré.

11

Les bijoux de l'enseignante

Valérie Bilodeau est enseignante. Dans ses temps libres, elle s'adonne à ce qui est une véritable passion: la confection de bijoux originaux. Une technique apprise en défaisant de vieux bijoux qu'elle possédait déjà. En 2007, elle a officiellement lancé sa compagnie, Brin de fille.

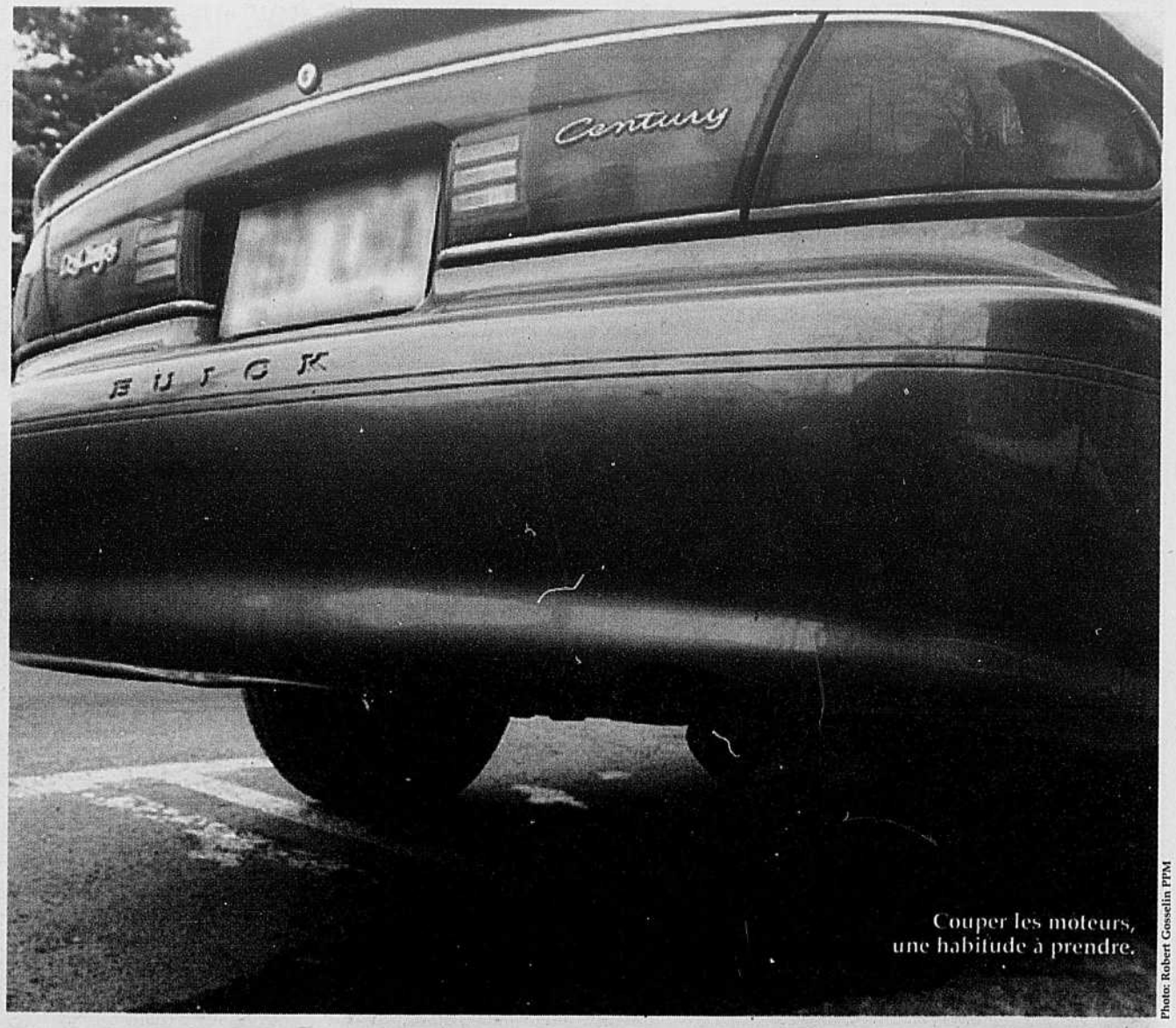

Couper les moteurs, une habitude à prendre.

Photo: Robert Gosselin PPM

Règlement sur la marche au ralenti des véhicules: difficile d'application

NATHALIE GILBERT

Le règlement limitant la marche au ralenti des véhicules est en vigueur depuis jeudi à Boucherville, ainsi que dans de nombreuses autres municipalités.

Boucherville a lancé sa campagne «Coupez les moteurs! 3 minutes… c'est assez avant de rouler», en affichant un peu partout depuis la mi-décembre des panneaux sensibilisant les citoyens à l'importance de la marche au ralenti des véhicules.

En septembre dernier, Boucherville a adopté un règlement sur la marche au ralenti des moteurs des véhicules, à la suite de l'entrée en vigueur d'un programme en ce sens mis en œuvre par le ministère québécois de l'Environnement.

Depuis jeudi, la marche au ralenti de tout véhicule pendant plus de trois minutes par période de soixante minutes est interdite à Boucherville. Les contrevenants sont passibles d'une amende pouvant s'élever à 100$ lors d'une première infraction et à 200$ dans le cas d'une récidive. Certaines exceptions s'appliquent, notamment aux véhicules d'urgence et aux taxis.

C'est afin de préserver la qualité de l'air de ses 39 000 citoyens que Boucherville dit avoir adopté ce règlement. La municipalité rappelle qu'un moteur qui tourne inutilement produit des émission nocives, notamment du monoxyde de carbone, du dioxyde de carbone et de l'oxyde d'azote, qui contribuent aux changements climatiques.

La porte-parole de la municipalité, Michèle Fournier, a souligné qu'il incombait aux policiers de faire respecter le règlement. Du côté de la police de Longueuil, l'agent Martin Simard a rappelé que toutes les villes et agglomérations desservies par son service étaient dorénavant soumises à ce règlement.

«Il y aura sans doute des opérations ciblées pour faire respecter le règlement. Mais c'est relativement difficile à appliquer», avoue-t-il.

La forme que prendra ces opérations n'est pas encore déterminée, a précisé l'agent Simard. Il se pourrait, a-t-il ajouté, que les patrouilleurs interviennent à la suite de plaintes de citoyens ou tout simplement à la suite de leur propre observation d'un comportement délinquant.

Pneus Carignan ce n'est pas seulement des pneus, nous faisons également l'*entretien* et la *mécanique* de votre véhicule.

Nous acceptons les cartes de comptes.
Ex.: GE Capital, Transportaction, PHH, Ari etc.

GONFLAGE DES PNEUS À L'AZOTE DISPONIBLE

CHANGEMENT D'HUILE ET FILTRE

Rotation des pneus gratuitement
sur présentation de ce coupon
1 coupon par client
Valable jusqu'au 9 janvier 2009

29,95$
5 litres et moins
sur la plupart des véhicules

764930-030109

Pneus CARIGNAN
Mécanique et pneus inc.
660, de Montbrun, Boucherville
450 655-8531
Membre du réseau UNIPNEU MÉCANIQUE

vaccination santé inc.
Carole de Vette
Infirmière B.Sc.
450 655-3341
www.vaccinationsante.ca
690, De Montbrun
Local K, Boucherville

SERVICE DE PRÉLÈVEMENTS SANGUINS SUR RENDEZ-VOUS, SANS ATTENTE DÈS 7 H LES MERCREDIS ET VENDREDIS.

SANTÉ DES VOYAGEURS
Vaccins disponibles :
• Hépatite A
• Hépatite B
et les vaccins destinés aux voyageurs

Maintenant disponible
vaccin contre la grippe

Tous les vaccins du calendrier régulier GRATUITS

NOUVEAUX VACCINS DISPONIBLES
• Vaccin contre la fièvre jaune
• Vaccin préventif contre le VPH (Virus du papillome humain)
• Vaccin contre la méningite chez les adolescents
• Vaccin contre la gastro-entérite pour les nourrissons

VACCINATION : En clinique • Entreprise • Domicile

764922-271208

Centre de denturologie Luc Raymond d.d.

Services offerts
• Partiel sans palais
• Crochets invisibles
• Protecteurs buccaux
• Stérilisation ultra-moderne
• Sélection de bijoux pour prothèses
• Réparation sur place

NOUVEAU
Visualisez votre futur sourire sur l'écran (avant-après)

Luc Raymond, d.d.
À votre service depuis 18 ans
>> Nouvelle adresse

Consultation gratuite dans une ambiance chaleureuse et intime
Financement disponible

Galeries Varennes
2020, René-Gaultier, Varennes
450.652.2182
www.denturologiste.org

760842-030109

Pilates • Yoga
Pilates sur table
Entraînement privé

Centre Source Énergétique
300 RUE STE-ANNE, VARENNES 450.929.1072
WWW.CENTRESOURCEENERGETIQUE.COM

Nouvelle session hiver

DÉBUT DE LA SESSION 12 JANVIER 2009
INSCRIPTIONS : LE MARDI 6 JANVIER 2009
DE 18 H 30 À 19 H 30
(PLACES LIMITÉES) AU 300, SAINTE-ANNE, VARENNES
INFORMATION : 450.929.1072

VENEZ DÉCOUVRIR
L'entraînement privé et voyez la différence

★ Yoga et Pilates en entreprise
★ Rééducation physique en collaboration avec une ostéopathe
★ Service offert à domicile

Conditionnement physique privé

762148-030109

Trois arrestations à Boucherville

Les enquêteurs de la police de Longueuil ont arrêté trois individus relativement à une fraude commise dans un commerce de Boucherville.

Lundi de la semaine dernière, un commerçant a remarqué une anomalie sur le terminal de point de vente de son commerce. Les policiers ont été saisis de l'affaire et ont pris en flagrant délit les suspects qui revenaient installer un terminal modifié.

Trois suspects habitant Montréal et Laval ont été arrêtés et libérés par la suite, sous promesse de comparaître. **(NG)**

Balade

POUR TOUTE FEMME, DE TOUT ÂGE, DE TOUTE TAILLE
DANSE ORIENTALE MILLÉNAIRE

Depuis 32 ans, Claudia
vous invite à renouer avec votre féminité, votre charme, votre sensualité. Relaxez en libérant votre corps et ses rythmes essentiels / exprimez votre coeur par l'éveil de l'intuition et de l'imagination.

Disponibilité pour cours privés et semi-privés avec techniques de perfectionnement :
Voile, Sagates et Canne

Coût: 120$ / 12 heures

ÉCOLE SECONDAIRE LE CARREFOUR (VARENNES)
Horaire des cours
Les MARDIS à compter du 20 janvier 2009
En soirée : Débutantes : 18h30 à 19h30 / Intermédiaires : 19h30 à 20h30
Informations et inscriptions : 1-450.742.6217

276747-030109mac

Entr'Aînés actifs

ANNIE-CLAUDE CHARRON
Kinésiologue

Cours spécialisés de conditionnement physique pour les personnes de 50 ans et plus... sans saut, sans course et sans mouvement violent.

Horaire : Lundi 10 h, 13 h, 15 h
Mardi 10 h
Mercredi 10 h, 13 h

Coût : 80$ pour 12 semaines de cours.

Cours de mise en forme douce pour les personnes de 50 ans et plus à mobilité restreinte.

Horaire : Jeudi 13 h, 14 h 30

Coût : 60$ pour 12 semaines de cours.

VOLLEY-BALL

Horaire : Mardi 13 h
Mercredi 15 h
Jeudi 16 h

Coût : 70$ pour 12 semaines d'activité

Durée : Du 5 janvier au 2 avril 2009
Endroit : Salle paroissiale Ste-Famille, 553 rue St-Charles, Boucherville

Renseignements: Annie-Claude Charron
Tél.: 450.652.2226

764928-030109

ÉCONOMIE

Caisses libre-service: là pour rester

JEAN-FRANÇOIS BRETON

Depuis quelques années, certains commerces ont intégré à leurs rangs de caisses de nouvelles installations, appelées caisses «libre-service». C'est le cas du Canadian Tire de Boucherville, qui a été le premier de la chaîne à instaurer cette nouvelle technologie au Québec. Ces caisses, dépourvues de caissières, n'ont pas fait l'unanimité. Portrait de la situation, deux ans plus tard.

Le gérant du Canadian Tire des Promenades Montarville, Guy Haché, estime qu'environ 25% de la clientèle se sert de ces caisses autonomes. Il sépare les clients en deux groupes bien distincts. «Ceux qui n'ont jamais essayé ce genre de caisses ne sont pas portés à y aller, mais ceux qui en ont fait l'expérience ne jurent que par ça», a-t-il remarqué.

La gérante des caisses, Édith Joseph, témoigne quant à elle des avantages qu'apporte ce genre de caisses. «Pour les clients pressés et ceux qui n'ont que quelques articles, ces caisses-là sont très pratiques.» Elle ajoute que comme une seule caissière suffit pour superviser quatre caisses libre-service, la rapidité du service en est améliorée.

Environ 25% de la clientèle utilise les caisses libre-service, selon le gérant du Canadian Tire de Boucherville, Guy Haché.

La gérante des caisses, Édith Joseph, se dit très heureuse de l'ajout des caisses libre-service.

Photos: Robert Gosselin PPM

Certaines personnes prévoient, avec l'arrivée de ces caisses, la disparition prochaine des caissières «humaines». Ce à quoi Mme Joseph rétorque aussi vite. «Les caisses libre-service ne peuvent pas éliminer la caissières, elles ne font que faciliter leur travail», dit-elle, en spécifiant qu'elle a même ajouté des heures à son horaire, pour assurer qu'une personne soit toujours déléguée à la supervision de la section de quatre caisses libre-service.

Ces caisses sont également bien équipées pour éviter le vol. «Chaque article du magasin est pesé, et l'ordinateur a ces informations en banque», explique-t-elle. Donc, si le poids de votre sac ne correspond pas à celui des articles pour lesquels vous avez payé, la caisse sonne et une responsable doit venir s'assurer que tout est en ordre avant que la transaction ne soit complétée.

Édith Joseph explique que les deux types de caisses sont complémentaires, puisque les avantages de l'une pallient aux inconvénients de l'autre. Pour elle, la disposition actuelle des caisses du Canadian Tire est idéale, et leur performance, optimale.

NATHALIE GILBERT
Rédactrice en chef
n.gilbert@la-seigneurie.qc.ca

Chat de garage

En novembre, le conseil d'arrondissement de Rosemont-La Petite-Patrie, à Montréal, a adopté une nouvelle disposition du règlement sur le contrôle des chiens et autres animaux, limitant à trois le nombre de chats permis dans un domicile. Pour les chiens, c'est deux. Depuis ce temps, il est également interdit de nourrir les chats errants.

Cette décision n'a pas manqué de semer un doute un bref instant dans mon esprit. Était-ce ou pas, une bonne idée de nourrir le minet que nous avons adopté il y a dix ans? Celui que nous appelons, selon la période de l'année, «chat de dehors» pour la belle saison, et «chat de garage», par grands froids.

C'est que cette petite bête fait partie de la famille, même si elle n'a pas officiellement droit de séjour dans la maison. Le chat, dégriffé de deux pattes, a manifestement déjà connu les joies d'un foyer, mais a depuis été abandonné ou perdu, on ne saura jamais.

Il s'est imposé à nous sur notre patio, à la faveur d'un barbecue. Un beau tigré, avec bavette blanche en prime. Pas agressif pour deux sous, un vrai *baba cool*, même. Il a eu de la compétition sur le bord de la fenêtre de la cuisine, ce gris pas fin, notamment, qui lui crachait dans la face et qui levait la patte sur lui.

Mais il est toujours resté, défendant pacifiquement son territoire. Il n'avait pas les armes de base, mais il avait la patience. Et il a gagné.

Puis sont venus les trop grands froids et nous avons eu peur qu'il se transforme en bloc de glace. Un condo de carton, avec panier en osier et couverture chaude, l'attend au garage depuis des années. L'hiver, il se transforme en ours, il hiberne.

Quand parfois, il disparaît quelques jours, la famille s'inquiète. Il y a bien cette fois où nous l'avions malencontreusement enfermé dans le cabanon, mais pour les autres, on ne sait pas trop ce qu'il fait. Il y a bien le voisin avec qui il est copain-copain, mais je demeure convaincue que nous formons sa seule famille.

Je ne sais pas si nous avons tort ou raison d'assurer ainsi sa survie. Je ne dis pas que la décision de l'arrondissement montréalais n'était pas la bonne à prendre. D'autres arrondissements de Montréal et plusieurs municipalités ont des règlements similaires. L'errance des chats constitue un véritable problème, et, de l'avis des vétérinaires et des défenseurs des animaux, la stérilisation est la clé.

Pour «chat de garage», la question ne se pose pas vraiment. Il y a trop longtemps qu'il est sous notre aile. Il se fait vieux, on le voit bien, surtout quand il agit comme un sénile, s'étirant de tout son long au beau milieu de la rue ou encore, fixant le mur en imaginant on ne sait quoi. C'est chez nous qu'il va pousser son dernier miaulement, je le souhaite du moins.

Il n'est pas arrivé à la maison avec son historique. Je ne sais pas qui étaient ceux chez qui il créchait à l'origine. J'espère seulement que le chat s'est tiré de la maison, et non que les propriétaires l'ont foutu à la porte. Car dans ce cas, je me demande bien qui est le plus écervelé des deux: celui qui se débarrasse dans la nature d'une bête à qui il manque une paire de griffes, ou celui qui le recueille par pure charité animale.

BOÎTE AUX LETTRES

Deux pour le prix de trois

Vous avez tous remarqué la sculpture que nos élus nous ont plantée au beau milieu du carrefour giratoire sur de Mortagne? Je sais, ça fait un bout de temps qu'elle est là, mais vu que c'est la saison des réjouissances, il faut bien rire un peu. Savez-vous pourquoi elle est désolante? Comme tant d'autres, j'en fais le tour tous les jours dans l'autobus, alors j'ai fini par comprendre. Une sculpture, voyez-vous, c'est une création en trois dimensions qui est supposée être intéressante à regarder sous tous ses angles. La prochaine fois que vous en verrez une vraie, faites le tour, vous pourrez apprécier le travail. Seulement voilà, cette «forme» assemblée à partir de deux personnages plats, inspirés du bonhomme en pain d'épice, subtilement décalés et réunis en un point, n'offre aux Bouchervillois que deux dimensions à regarder. La platitude a un nom: le goût de nos édiles en matière d'expression artistique. Il faut dire qu'après les gros macaronis du Centre multifonctionnel, il ne fallait pas s'attendre à un miracle.

Ronald Collette
Boucherville

La vraie nature de Boucherville

Habitations, construction, urbanisation: les paysages naturels et historiques de Boucherville (1663-) disparaissent comme peau de chagrin. Les champs, ces forêts en devenir, pourtant si agréables à marcher, en raquette ou en ski de fond, sont les témoins d'une qualité de vie qui ne peut se perdre qu'au profit de l'augmentation de maladies, de plus en plus omniprésentes, dans les groupes humains. Parlez-en à Josette Gravier avec les aînés en forme! Sommes-nous si accros à un modernisme qui nous gruge du dehors et du dedans! L'aménagement du territoire n'est pourtant pas une résolution d'équation à cinq variables. La préservation d'un fort pourcentage de zones vertes, excluant les parcs à gazon, est essentielle, à prime abord pour permettre à la nature de se renouveler: nous ne sommes pas seuls, vivant sur ces territoires une myriade d'animaux et de végétaux qui vivent et se reproduisent sur les terres de Boucherville et ailleurs en Montérégie et cet équilibre, si fragile, ne peut survivre à l'envahissement de projets immobiliers, les plus alléchants soient-ils.

Notre dépendance à un confort démesuré, à une consommation effrénée, doivent permettre une prise de conscience à court terme, de peur de perdre à jamais… la vraie nature de Boucherville: cette vaste plaine, verte et fertile, que représente la vallée du fleuve Saint-Laurent, contient des milliers de municipalités, lesquelles surplombent le fleuve et deviennent, a fortiori, les gardiennes de ce grand plan d'eau alimenté par des bassins versants de plus en plus pollués, canalisés et asséchés par des travaux urbains de toutes sortes.

Depuis plusieurs années, des groupes communautaires font la promotion de très beaux projets écologiques pour la communauté riveraine du fleuve. Malheureusement, on invite trop souvent ces personnes de bonne volonté à prendre la porte de sortie, en les remerciant et en sous-estimant des besoins qui rejoignent un nombre grandissant de familles et de citoyens. Sommes-nous si accros au bruit des autoroutes, au fleuve sale et pollué, en raison des usines d'épuration, construites à coup de millions de dollars, à la perte de nos champs et forêts? Les ruisseaux, les rivières, les marais, les marécages sont indubitablement essentiels à notre survie! L'eau douce est notre premier aliment et nous devons en prendre grand soin. Il s'agit ici d'un exercice de solidarité qui exprime le respect des personnes et non juste une affaire de générosité ou de compassion.

La crise économique qui frappe le monde actuel est une preuve irréfutable que le monde humain ne tourne pas rond. N'est-ce pas le bon moment pour changer de cap et permettre l'émergence d'une économie vraiment durable?

La perfection de l'environnement est basée sur une association fragile entre les espèces, laquelle repose sur des besoins différents selon la diversité des habitats. Cette fragilité dont on parle, l'être humain en est totalement dépendant. Nous sommes donc au cœur de ce compte à rebours; tentons d'inverser le sablier. Bonne année 2009!

Anne-Marie Tougas
Boucherville

CHIRURGIE PLASTIQUE ET ESTHÉTIQUE
Saviez-vous que :
5 ans de formation sont nécessaires, après la médecine, pour devenir chirurgien plastique et esthétique
Clinique de chirurgie esthétique
Dr Serge Côté
CHRURGIE DES SEINS, DES PAUPIÈRES, DE L'ABDOMEN, LIFTING FACIAL
•
LIPOSUCCION PAR ULTRASON
•
INJECTION COLLAGÈNE, BOTOX
•
RADIESSE, RESTYLANE ET PERLANE
2700, CHEMIN CHAMBLY, LONGUEUIL (QUÉBEC) J4L 4G9
TÉLÉPHONE: (450) 646•4328
MEMBRE DE L'ASSOCIATION DES CHIRURGIENS PLASTICIENS DU QUÉBEC
Maintenant vous savez qui consulter!
112865-030109

VIVRE EN FORME
ANNIE-CLAUDE CHARRON
Kinésiologue
Cours spécialisés de conditionnement physique pour les personnes de 50 ans et plus... sans saut, sans course et sans mouvement violent.
SESSION HIVER 2009
Horaire : Vendredi 10 h à 11 h 45
Coût : 60 $ pour les membres du mouvement des aînés de Verchères
Endroit : Centre communautaire de Verchères
92-C, Calixa-Lavallée, Verchères
Durée : Du 9 janvier au 3 avril 2009
Informations : Annie-Claude Charron
450 652-2226
764929-030109

VITRACC

PORTE BAGAGES ET COFFRE DE TOIT

BOXING DAY

YAKIMA SportRack THULE SWEDEN

jusqu'à **150$** de RABAIS sur coffre de toit THULE SWEDEN YAKIMA

Valable jusqu'au 10 janvier 2009

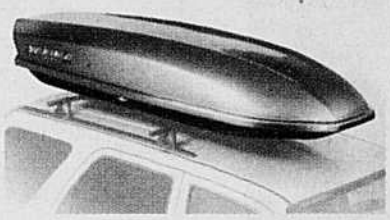

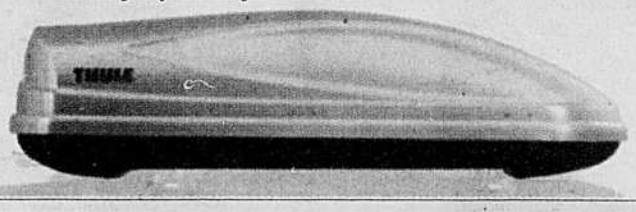

AVEC TOUT **REMPLACEMENT DE PARE-BRISE**

nous payons VOTRE FRANCHISE jusqu'à **50$**

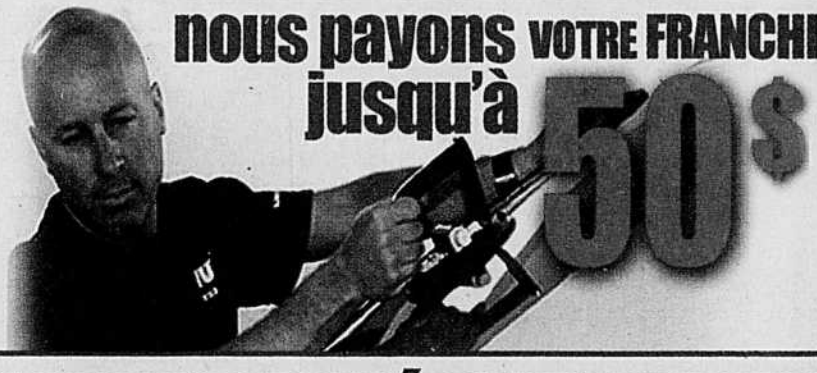

Valable jusqu'au 10 janvier 2009

DE FRANCHISE À PAYER POUR LA RÉPARATION DE PARE-BRISE

DÉMARREUR À DISTANCE

à partir de **199,95$** * installation comprise

*Installation de base, voir détails en magasin.

- PARE-BRISE / VITRES D'AUTOS
- MÉCANIQUE GÉNÉRALE
- PNEUS / ALIGNEMENT
- ESTHÉTIQUE : AUTO / CAMION
- ANTIROUILLE
- ATTACHES DE REMORQUES
- SUPPORTS À VÉLOS
- RACK ET COFFRES DE TOIT
- VITRES TEINTÉES
- ACCESSOIRES : AUTO / CAMION
- DÉBOSSELAGE SANS PEINTURE
- RADIOS : AUTO / CAMION
- DÉMARREURS À DISTANCE
- SYSTÈMES D'ALARME
- SYSTÈMES DE REPÉRAGE
- BOÎTES ET LID, FIBROBEC / LEER
- REMORQUES, FREINS ÉLECTRIQUES
- ÉCOUTEUR MAIN-LIBRE Bluetooth

764932-030109

LE CENTRE AUTOMOBILE À LA HAUTEUR DE VOS EXIGENCES

contactez-nous 450-655-0148

LUNDI AU VENDREDI 7H30 À 18H00
SAMEDI 7H30 À 12H00
DIMANCHE FERMÉ

666, ch. du Lac Boucherville

VITRACC

BIEN-ÊTRE
GARANTI
Faites-en l'essai durant 25 JOURS

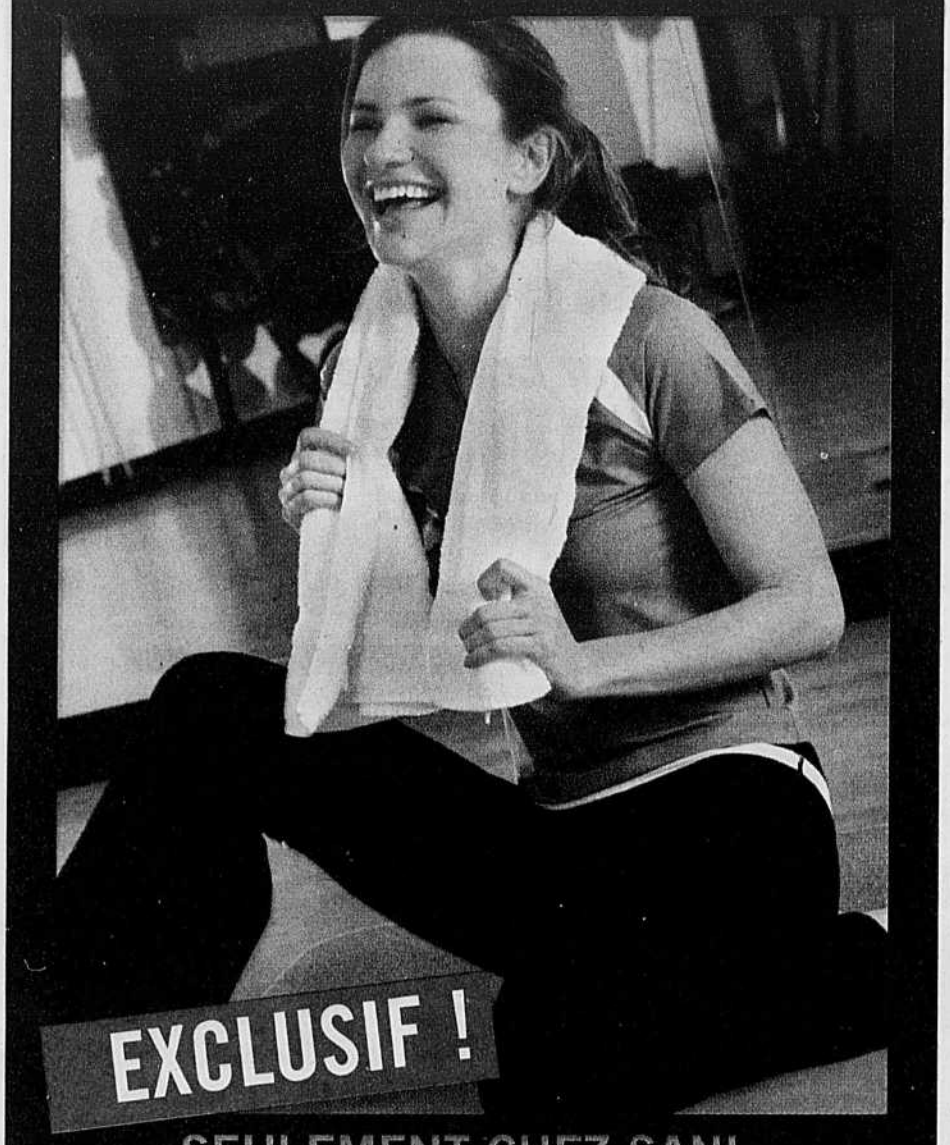

EXCLUSIF !
SEULEMENT CHEZ SANI
Faites l'essai de notre centre et si vous n'êtes pas satisfaits durant vos 25 PREMIERS JOURS, nous vous rembourserons votre abonnement à 100%. AUCUNE ATTRAPE !

PARTEZ À NEUF !
9$ l'adhésion durant 9 jours seulement sur tous nos abonnements annuels sur présentation de ce coupon seulement.
Faites vite !
Cette offre prend fin le 16 janvier 2009

TENNIS • CONDITIONNEMENT PHYSIQUE • RACQUETBALL
COURS DE GROUPE (AÉROBIE) • SQUASH • SPINNING
ENTRAÎNEMENT PERSONNEL • RESTAURATION • GARDERIE

sani
SANI SPORT SANI ACTION
BOUCHERVILLE
1601, Montarville
Sortie 95, autoroute 20
(450) 655-9150
BROSSARD
7777, boul. Marie-Victorin
Sortie 52, 53, route 132
(450) 465-7220
www.sani.ca
760633-030109

SANTÉ

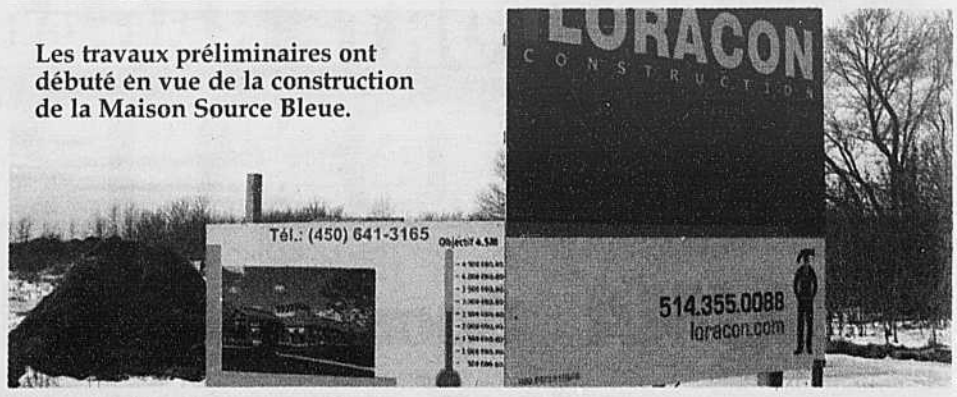

Les travaux préliminaires ont débuté en vue de la construction de la Maison Source Bleue.

Photo: Robert Gosselin PPM

La Maison Source Bleue proche de son ouverture

NATHALIE GILBERT

La Maison de soins palliatifs Source Bleue se rapproche de plus en plus du grand moment où elle ouvrira enfin ses portes.

Des travaux préliminaires ont débuté sur le terrain qui accueillera la maison, rue de Montbrun à Boucherville. Les travaux de construction, quant à eux, commenceront ce printemps.

Chantale Beaudoin, directrice du développement de la Fondation Source Bleue, souligne que plusieurs volets entourant le fonctionnement de la maison, qui accueillera des malades en fin de vie, sont en branle.

«Les comités de construction, de soutien en clinique et de bénévolat sont au travail. Le comité de soutien clinique, par exemple, est à définir tout le volet médical, les besoins en personnel, la philosophie des soins, etc.»

Quant au comité sur le bénévolat, il sera prêt à lancer une campagne de recrutement au printemps. «Les gens qui souhaitent devenir bénévoles devront suivre une formation de trois week-ends, pour laquelle ils devront débourser des frais. Mais attention: ce type de bénévolat n'est pas pour tout le monde. Il faut apprivoiser la mort, on est face à des gens qui vont mourir et certains n'ont tout simplement pas ce qu'il faut pour œuvrer dans ce contexte», avertit Mme Beaudoin.

L'objectif de financement, fixé à 4,5 millions$, est quant à lui à moitié atteint. Un souper gastronomique, tenu en mai, a rapporté 40 000$, et un tournoi de golf, organisé en septembre par Duval Auto, a permis de récolter 83 000$.La prochaine activité de financement aura lieu en avril. Il s'agit d'un souper gastronomique, au rythme des années 50.

«Nous avons le soutien de plusieurs nouveaux collaborateurs. C'est une période dynamique, très motivante, car nous sentons que nous nous rapprochons jour en jour de notre objectif.»

Inscriptions
Cours de golf au 20/20

Session de
5 x 90 minutes :
dès la semaine du 11 janvier
Pratique libre
(illimitée) :
Abonnements disponibles
ou 10$ par visite
Inscrivez-vous dès maintenant!
514.691.4666
AUTRES SERVICES: • RÉPARATION DE BÂTONS
• POSE DE GRIPS • VENTE D'ÉQUIPEMENT SUR MESURE
• VENTE D'ÉQUIPEMENT POUR DÉBUTANTS
Cours privés intérieurs
Analyse vidéo sur demande
841756-030109

Problèmes d'ordinateur ?
QUELS QU'ILS SOIENT !
• Installation de systèmes
• Mises à jour de programmes
• Branchement en réseau

25 ans d'expérience
Satisfaction garantie.
Service à domicile 7 jours sur 7.
450-655-8070 ou 514-951-2345
762154-030109

ASSURANCE
CM Le Groupe Caron et Ménard ltée
Courtiers d'assurances générales
AUTO - HABITATION - ENTREPRISES - VIE - COLLECTIVE - VOYAGE
Agent autorisé des assureurs réputés suivants:
FEDERATION
AXA
La compagnie d'assurance Missisquoi
L'UNION CANADIENNE
et plusieurs autres...
151 boul. de Mortagne, bureau 101 Boucherville 450.449.ASSUR (2778)
760630-030109

842471-030109

Studio de danse

Céline Martel

Début de la programmation régulière des cours

le 11 janvier 2009

Inscription dès maintenant!

SESSION HIVER 2009

450.922.1012

Danse sociale débutants:
Mardi, 20 janvier de 20h15 à 21h30
Intermédiaires & avancés: Appeler pour l'horaire

Danse de ligne
Cours pour débutants: Jeudi, le 22 janvier de 20h00 à 21h00
Cours intermédiaires: Jeudi, le 15 janvier de 19h00 à 20h00
Cours avancés: Lundi, le 12 janvier de 19h00 à 20h00

www.celinemarteldanse.com
info@celinemarteldanse.com

RONA Le Rénovateur **Bibeau**

OPPORTUNITÉ DE CARRIÈRE

CO-GÉRANT LIVRAISON MATÉRIAUX DE CONSTRUCTION LIEU DE TRAVAIL : VARENNES

Nous sommes à la recherche d'une personne dynamique, autonome et déterminée, désireuse de se joindre à l'équipe de RONA BIBEAU dans le poste de

PRINCIPALES RESPONSABILITÉS:
Préparer et organiser la réception et la livraison de matériaux de construction. Diriger le personnel de la cour et les livreurs. Prioriser l'ordre et la séquence des livraisons. Contrôler le chargement et le déchargement des camions et autres tâches de gestion des opérations.

EXIGENCES ET CONDITIONS DE TRAVAIL:
Expérience reliée à l'emploi: 1 an ou plus
Bonne connaissance des matériaux de construction.
Bonne forme physique. Permis de chauffeur classe 3 valide, ou être en mesure de l'obtenir

SALAIRE
De 16$ à 19.80$ l'heure selon expérience.

NOMBRE D'HEURES PAR SEMAINE: 40 heures

CONDITIONS DIVERSES:
Régime complet d'avantages sociaux
Uniformes fournis.

DISPONIBILITÉ REQUISE: Jour, soir et fin de semaine.

TYPE D'EMPLOI: permanent, temps plein

DATE LIMITE: 9 janvier 2009

COMMUNICATION:
Marilou Chapdelaine, (450) 743-0047 poste 144
Par télécopieur: (450) 743-7633 ou par courriel:
mchapdelaine@ronabibeau.com

539900-030108

GALERIES DE VARENNES

DU 8 AU 31 JANVIER

VENTE PROMENADE

Des rabais jusqu'à 70%

LES GALERIES VARENNES

2020, boul. René-Gaultier

760660-030109

EN BREF

Budget de 276 millions$ pour l'agglomération de Longueuil

Le conseil d'agglomération de Longueuil vient d'adopter un budget de 276 millions$ pour 2009 qui ne présente pas de hausse du fardeau fiscal sur l'ensemble du territoire.

Le conseiller de la Ville de Boucherville, Reynald Gagné, coprésident de la commission du budget, a estimé que «l'état des finances de l'agglomération et le niveau de dialogue se sont nettement améliorés. Un climat d'écoute active s'est instauré. C'est ainsi que nous avons établi les assises nécessaires à notre cadre financier.»

«Nous avons réussi à dégager un surplus de 16 millions$ en 2007. Ce surplus nous sert aujourd'hui à maintenir globalement le fardeau fiscal sur le territoire et à mieux planifier l'avenir», a expliqué Robert Charland, coprésident de la commission, en rappelant qu'en 2006, la Commission municipale du Québec avait décrété un budget qui comportait un emprunt de 10 millions$ pour financer les dépenses d'opération.

Les quotes-parts des villes liées augmentent de 16,3 millions$, en raison du nouveau partage de l'actif et du passif des villes pour 6,7 millions$ et le solde est compensé par l'apport du nouveau développement sur le territoire de l'agglomération. La sécurité publique et le réseau de transport en commun accaparent respectivement plus de 39% et 23% des dépenses.

Notons que Saint-Bruno et Saint-Lambert ont voté contre ce budget. **(NG)**

Reynald Gagné, coprésident de la commission du budget.

Photo d'archives

Club de conditionnement physique de Boucherville inc.

Aérobie, Step et Aéro-Boxe

SESSION HIVER 2009 - du 12 JANVIER au 2 AVRIL 2009 (12 semaines)

CODE	JOUR	HEURE	TITRE DU COURS	ENDROIT	COÛT	PROFESSEUR
H-01	mardi et jeudi	9 h 00 à 10 h 00	Aérobie (sans sauts)	Centre Multi Fonc.	90$	Véronique Beaudoin
H-02	mardi et jeudi	10 h 15 à 11 h 15	Aérobie (sans sauts)	Centre Multi Fonc.	90$	Véronique Beaudoin
H-03	lundi et mercredi	18 h 15 à 19 h 15	Step-combo AFC	École La Broquerie	90$	Karine Bibeau
H-04	lundi et mercredi	19 h 25 à 20 h 25	Aérobie (sans sauts)	École La Broquerie	90$	Karine Bibeau
H-05	lundi et mercredi	20 h 35 à 21 h 35	Fitness plus	École La Broquerie	90$	Martine Desprez
H-06	mardi et jeudi	18 h 15 à 19 h 15	Aéro-boxe	École La Broquerie	90$	Véronique Beaudoin ANNULÉ
H-07	mardi et jeudi	19 h 25 à 20 h 25	Aérobie (sans sauts)	École La Broquerie	90$	Véronique Beaudoin
H-09	lundi et mercredi	18 h 15 à 19 h 30	Aéro-boxe	École Pierre-Boucher	110$	Nancy Hubert
H-10	lundi et mercredi	19 h 40 à 20 h 55	Aéro-boxe	École Pierre-Boucher	110$	Nancy Hubert
H-12	mardi et jeudi	18 h 15 à 19 h 15	Latino combo	École Pierre-Boucher	90$	Louise Painchaud

Pilates

CODE	JOUR	HEURE	TITRE DU COURS	ENDROIT	COÛT	PROFESSEUR
H-13	mardi	20 h 35 à 21 h 35	Pilates initiation	École Pierre-Boucher	75$	Louise Painchaud
H-14	jeudi	19 h 25 à 20 h 25	Pilates initiation	École Pierre-Boucher	75$	Louise Painchaud
H-15	jeudi	20 h 35 à 21 h 35	Pilates initiation	École Pierre-Boucher	75$	Louise Painchaud
H-16	mardi	13 h 20 à 14 h 20	Pilates débutant ❖	Centre Multi Fonc.	75$	Sylvie Godin
H-17	mardi	14 h 30 à 15 h 30	Pilates initiation	Centre Multi Fonc.	75$	Sylvie Godin
H-18	mardi	19 h 25 à 20 h 25	Pilates débutant ❖	École Pierre-Boucher	75$	Louise Painchaud

N.B. Il est possible de s'inscrire 1 fois semaine au coût de 50$ (cours H01 à H07) et de 60$ (cours H09 à H10) ❖Préalable pour pilates débutant (avoir suivi le cours d'initiation)

Conditionnement physique mixte

5 janvier au 24 avril 2009

CODE	JOUR	HEURE	TITRE DU COURS	ENDROIT	COÛT	PROFESSEUR
*M-1	Lundi mercredi vendredi	18 h 00 à 20 h 00	Conditionnement Physique mixte	Polyvalente De Mortagne	Individu: 115$ Couple: 200$	Thérèse Labelle Danielle Lehoux

Cours spécial de golf 2009

7 JANVIER 2009 au 22 AVRIL 2009 (15 semaines de cours avec congé durant la semaine de relâche)

CODE	JOUR	HEURE	TITRE DU COURS	ENDROIT	COÛT	PROFESSEUR
GS-1	Mercredi	18 h 30 à 20 h	Cours spécial de golf	Poly. De Mortagne	300$	Sébastien Roy
GS-2	Mercredi	20 h 15 à 21 h 45	Cours spécial de golf	Poly. De Mortagne	300$	Sébastien Roy

DESCRIPTION : Il s'agit d'un cours très complet qui permet un apprentissage approfondi. Voici les éléments qui seront abordés :

- Technique de base
- Prise et adresse
- Élan complet
- Usage des différents bâtons
- Approches
- Coup roulé
- Étiquette et règlement
- Équipement
- 2 analyses de votre élan sur vidéo avec utilisation du ralenti

INSCRIPTION : L'inscription peut se faire dès maintenant avec un chèque postdaté au 1er janvier 2009, afin de retenir votre place dans le groupe GS. Remplir le carton et le déposer à la réception du centre sportif Pierre-Boucher (entre midi et 20h)

Renseignements : Robert Montpetit 450.449.5746

762152-030109

***EXIGENCE** : Examen médical obligatoire pour les 40 ans et plus ; celui-ci est valide pour 2 ans. Pour les moins de 40 ans, une formule Q.A.A.P. (questionnaire de votre bilan de santé sommaire leur sera remis au premier cours).

INSCRIPTION : remplir le carton d'inscription, joindre votre chèque à l'ordre du Club de conditionnement physique de Boucherville inc. et le déposer à la réception du centre sportif Pierre Laporte (entre 12h00 et 21h00)

RENSEIGNEMENTS:

• Info-loisir : 450.449.8640

• Robert Benoit : 450.652.3215

CULTURE

Un bijou de passe-temps

JEAN-FRANÇOIS BRETON

Bagues, colliers, boucles d'oreilles... La Varennoise Valérie Bilodeau adore les bijoux. Ce n'est pas un hasard si elle arbore fièrement les créations de la compagnie Brin de fille et que chacun de ses bijoux semblent avoir été fabriqués spécialement pour elle: Brin de fille, c'est son entreprise et toutes les pièces qui y sont créées portent sa griffe.

La passion que cette enseignante de quatrième et cinquième secondaire entretient pour les bijoux ne date pas d'hier. «Plus jeune, dès que j'avais un peu d'argent, je l'utilisais pour m'acheter de nouvelles bagues ou des colliers», se rappelle-t-elle. Toutefois, ses recherches de nouveaux bijoux à ajouter à sa collection s'avéraient souvent décevantes. «Quand ils n'étaient pas trop chers, c'est qu'ils étaient tout simplement *plates*», dit-elle.

C'est de cette façon que Valérie Bilodeau a décidé de laisser libre cours à son imagination et de confectionner elle-même ses pièces d'apparat. C'est en défaisant des bijoux qu'elle avait déjà que cette femme de 30 ans s'est familiarisée avec la fabrication. Sa créativité a fait le reste du boulot. «Je ne suis pas manuelle pour deux cents, mais j'adore *taponner* pour créer de nouvelles choses.»

Photo: Robert Gosselin PPM

Valérie Bilodeau trouve le temps de fabriquer une multitude de bijoux originaux.

C'est d'ailleurs ce qui fait la marque de commerce de Brin de fille, l'entreprise que Valérie Bilodeau a lancée officiellement en avril 2007. «Ce qu'il faut avant tout, c'est de toujours se démarquer, de sortir du lot», explique-t-elle. Si elle utilise du cristal de Swarovsky pour la plupart de ses bijoux, cette mère de deux jeunes enfants ne se gène pas pour faire appel à une foule d'autres matériaux. À preuve, elle a transformé quelques-unes de ses vieilles jupes en sacs à main, qui n'ont pas manqué d'être remarqués!

Ses produits sont distribués dans différentes boutiques, notamment à Varennes, Boucherville et Chambly. Lorsqu'on parle d'expansion, Valérie Bilodeau répond avec un mélange d'optimisme et de réalisme. «J'y vais au jour le jour, on verra ce qui arrivera, mais une chose est certaine: je ne me ferme aucune porte.» Les bijoux Brin de fille sont présentés sur le site Internet de la compagnie, au www.brindefille.com

L'une des jupes de Valérie Bilodeau qui s'est trouvé une seconde vie: celle de sac à main.

Club d'activités physique de Varennes inc.

Session - HIVER 2009 - du 12 JANVIER au 15 AVRIL 2009 (14 semaines)

Aérobie, Cardio-mixte et Aéro-Boxe

CODE	JOUR	HEURE	TITRE DU COURS	ENDROIT	COÛT	PROFESSEUR
*VH-1	lundi et mercredi	18h15 à 19h15	Cardio-Mixte	Poly. Le Carrefour	110$	Léonilde Vital
*VH-2	lundi et mercredi	19h25 à 20h25	Aérobie (sans saut)	Poly. Le Carrefour	110$	Léonilde Vital
*VH-4	mardi et jeudi	17h45 à 19h	Step Combo	Poly. Le Carrefour	125$	Anne-Marie Désilets
*VH-5	mardi et jeudi	19h10 à 20h25	Aéro-boxe	Poly. Le Carrefour	125$	Nathalie Croteau

*NB : Il est possible de s'inscrire 1 fois semaine au coût de 55$ pour les cours d'aérobie VH-1 et VH-2 et de 65$ pour les cours VH-4 et VH-5.

*EXIGENCE ; Examen médical obligatoire pour les 40 ans et plus ; celui-ci est valide pour 2 ans.

Pour les moins de 40 ans, une formule Q.A.A.P. (questionnaire de votre bilan de santé sommaire leur sera remis au premier cours).

Taï-Chi

CODE	JOUR	HEURE	TITRE DU COURS	ENDROIT	COÛT	PROFESSEUR
VH-7	lundi	18h30 à 19h45	Taï-chi (débutant 2)	Poly. Le Carrefour	125$	Diane Duval
VH-8	lundi	19h45 à 21h00	Taï-chi (débutant)	Poly. Le Carrefour	125$	Diane Duval
VH-9	mercredi	19h00 à 20h30	Taï-chi (int. avancé)	Poly. Le Carrefour	165$	Jean Guay

Yoga

CODE	JOUR	HEURE	TITRE DU COURS	ENDROIT	COÛT	PROFESSEUR
VH-11	lundi	18h30 à 20h00	Yoga 2(int. avancé)	École du Carrousel	150$	Claudette Clusiault
VH-12	lundi	20h10 à 21h40	Yoga 1(débutant)	École du Carrousel	150$	Claudette Clusiault
VH-13	mardi	18h30 à 20h00	Yoga 1(débutant)	École du Carrousel	150$	Claudette Clusiault
VH-14	mardi	20h10 à 21h40	Yoga 1(débutant)	École du Carrousel	150$	Claudette Clusiault
VH-15	mardi	9h à 10h30	Yoga 1(débutant)	Complexe aquatique	150$	Dominique Bélanger

Pilates du 14 JANVIER au 15 AVRIL 2009

CODE	JOUR	HEURE	TITRE DU COURS	ENDROIT	COÛT	PROFESSEUR
VH-17	mercredi	18h15 à 19h15	Pilates	Poly. Le Carrefour	125$	Louise Painchaud
VH-18	mercredi	19h25 à 20h25	Pilates	Poly. Le Carrefour	125$	Louise Painchaud

Pour informations supplémentaires, voir le cahier d'activités de la ville de Varennes ou téléphonez à Robert Benoit - 450.652.3215

Inscription: Service récréatif au 175 rue Ste-Anne à Varennes

762153-030109

Jardin de la Seigneurie

Une cueillette de saveurs!

Buffet L'ENTREGENT Traiteur

Buffets pour toutes occasions
Détails en magasin ou au 450.652.2929
Visitez : www.jardindelaseigneurie.com
section buffet

Fromage

PROFITEZ DE NOS SUPER SPÉCIAUX SUR LES FROMAGES D'ICI

PLEIN DE GERS D'ICI
PLEIN DE FROMAGES D'ICI

Lait de vache · Lait de chèvre · Lait de brebis

Camembert Le Trappeur
3,17$ / 100 g

St-Paulin régulier ou allégé
10% m.g.
2,77$ / 100 g

Bûchette de chèvre
125 g
4,97$ / ch

Charcuterie

Jambon extra maigre
«Bitner's»
1,97$ / 100 g

Poitrine de dinde cuite au four
«Bitner's»
2,17$ / 100 g

Rôti de porc à l'ail
1,97$ / 100 g

Boulangerie

Bâtonnets de fruits
Saveurs assorties
Emb. de 3
1,97$ / ch

Bagels « La Mie »
Saveurs assorties
Emb de 6
2,97$ / ch

Pain carré blanc ou blé
500 g
Prix réduit en succursale

Épicerie

Beurre noisette « Major Gourmet »
400 g
2,67$ / ch

Choucroute «Kuene»
Pour accompagner vos saucisses
850 ml
2,17$ / ch

Pruneaux séchés «Les Soeurs en vrac»
500 g
5,99$ / ch

Produits maison sans additifs

Poulet aux olives
300 g
5,97$ / ch

Quiche tomates-basilic
700 g
6,27$ / ch

Salade grecque
300 g
4,37$ / ch

Laitue printanière

Produit des États-Unis

99¢ / ch

SUPER PRIX

Bananes Chiquita

Produit importé

Spécial 4 jours seulement lundi au jeudi

49¢ / lb
1,08$ /kg

Fraises

Produit de la Floride 454 g

GROS FORMAT

2/5,00$

Carottes mini pelées

Produit des États-Unis - 340 g

Radis cello

Produit des États-Unis - 454 g

97¢ / ch

Raisins verts perlette sans pépins

Produit du Chili

NOUVELLE RÉCOLTE

1,47$ / lb
3,24$ / kg

Avocat

Produit du Mexique - gr 20

3/1,97$

Endives

Produit du Québec

Produit du Québec

1,97$ / lb
4,34$ / kg

ROLLAND

À QUI LA CHANCE !

De devenir le ROI ou la REINE de la journée.

GALETTE DES ROIS

Boucherie

Boucherie — Jardin de la Seigneurie

Bonne Année 2009 à tous nos clients !

Poitrine de poulet en sauce
6,99$ / lb
15,41$ /kg

Bifteck de contrefilet
(nature ou mariné)
11,99$ / lb
26,43$ /kg

Poissonnerie

Salade de simili-crabe
5,44$ / lb
11,99$ /kg

Filet de sole
6,99$ / lb
15,41$ /kg

Les spéciaux sont en vigueur du samedi 3 janvier au dimanche 11 janvier 2009
jusqu'à écoulement des stocks.

Visitez notre site Internet : **www.jardindelaseigneurie.com**

BOUCHERVILLE
504, ALBANEL ✆ 450.655.3821

VARENNES
311, DE LA MARINE ✆ 450.652.2735

SAINTE-JULIE
488, JULES-CHOQUET ✆ 450.649.1863

HEURES D'OUVERTURE
LUNDI - MARDI - MERCREDI 8 H À 20 H
JEUDI - VENDREDI 8 H À 21 H
SAMEDI - DIMANCHE 8 H À 19 H

Interac

764927-030108

Les lauréats en compagnie de leurs professeurs.

Honneur et fierté

La carrière artistique tant désirée et tant rêvée vient de se concrétiser pour Ghislaine Blaquière et Serge Chagnon.

C'est avec honneur et joie que les professeurs Pierrette Z. Lacas et Sam Aberg leur ont décerné le diplôme de l'Académie Arts et Beaux-Arts de Varennes, confirmant leur statut d'artiste peintre professionnel.

L'Académie Arts et Beaux-Arts (ABA) est un institution dont le but est de former des artistes qui, une fois diplômés, sauront évoluer avec succès.

Bien mérité pour Ghislaine Blaquière et Serge Chagnon, ce diplôme leur ouvre le portail d'un avenir artistique enrichissant et de haut niveau. Ils sont déjà à l'œuvre pour une exposition où la créativité et l'originalité auront la plus grande place.

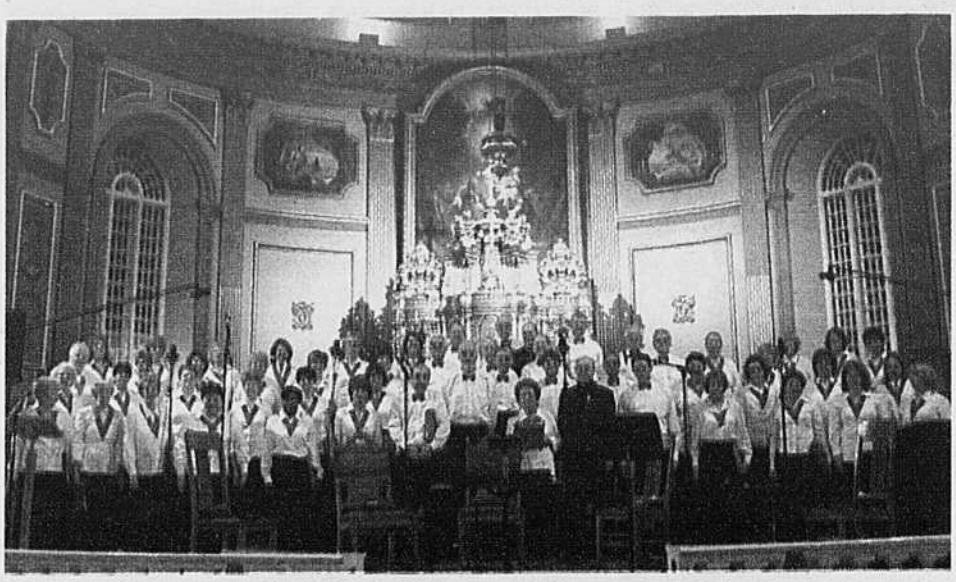

Choristes recherchés

Fort du succès remporté par ses concerts de Noël des 6 et 7 décembre derniers, l'ensemble vocal Les Tournesols est en pleine campagne de recrutement pour la saison hiver-printemps 2009. Le concert des 23 et 24 mai 2009 aura comme thème *Les grandes villes du monde* et sera dirigé par le chef James Copland, accompagné de plusieurs musiciens. Les répétitions du chœur ont lieu le mardi soir de 19h15 à 21h45. La connaissance du solfège n'est pas nécessaire. Il suffit d'avoir une bonne voix, une bonne oreille et de passer l'audition en début de saison. Pour tout renseignement supplémentaire, vous pouvez communiquer avec Monic Brisebois au 450.655.2258.

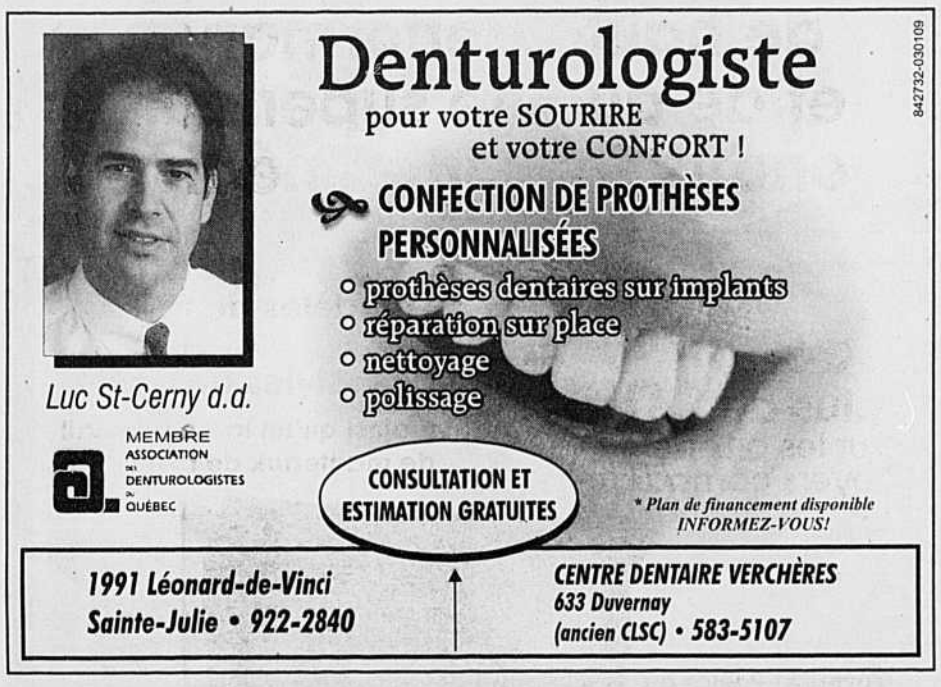

Atelier de développement personnel

Le théâtre Jankijou offre un atelier de développement personnel composé d'exercices structurés et organisés, où le théâtre devient un outil de création de soi. On y trouvera, à son rythme, les éléments de développement personnel qui conviennent en fonction de sa personnalité, de son histoire de vie, de ses projets et de son théâtre intérieur; les surprises sont souvent nombreuses! Mots clés: oser, s'amuser, prendre soin de soi!

S'inscrire dès maintenant pour la session débutant en janvier 2009 en composant le 514.651.2200.

Collecte d'arbres de Noël

Cette année, la collecte des arbres de Noël naturels aura lieu les jeudis 8 et 15 janvier entre 7h et 20h. Il faut retirer les décorations de l'arbre avant de le mettre en bordure de rue et mettre l'arbre à l'écart du bac de récupération.

Les arbres de Noël sont dirigés vers le site de compostage pour être déchiquetés et ensuite, intégrés aux résidus verts amassés au printemps, à l'été et à l'automne. L'intégration du bois permet de produire un compost équilibré. Ces arbres ont ainsi une 2e vie!

Vœux du Club FADOQ de Boucherville

La venue de cette nouvelle année ramène à des traditions de célébrations où la joie et la gaieté sont de rigueur; c'est le temps d'exprimer ses sentiments d'amour, d'amitié et de fraternité. Maurice LeTellier, président de Club FADOQ Boucherville, souhaite que tous les membres et amis du Club FADOQ de Boucherville soient animés de ces valeurs humaines et morales pour contribuer à faire de l'année 2009 un monde meilleur où il fait bon vivre.

Des formations pour les entrepreneurs d'ici

Quatre formations gratuites sont offertes aux gens d'affaires œuvrant sur le territoire de la MRC de Lajemmerais. Les thèmes proposés ce mois-ci par le CLD de Lajemmerais sont: *Gestion du temps et des priorités*, le mercredi 7 janvier; *Gestion financière: prêt pour un prêt*, le mercredi 14 janvier; *La vie juridique de l'entreprise*, le mercredi 21 janvier; *Gestion comptable*, le mercredi 28 janvier.

Le calendrier 2009 des formations *Lancement d'une entreprise* est maintenant disponible sur le site Internet du CLD Lajemmerais au www.cldlajemmerais.qc.ca.

Le contenu de ces formations est parfaitement adapté aux réalités entrepreneuriales et est présenté par des formateurs externes qui possèdent l'expertise pratique.

Les formations auront lieu de 9h à 12h au Centre de formation professionnelle des Patriotes, situé au 2121, rue Bombardier, à Sainte-Julie. S'inscrire à l'avance au 450.583.3303 ou au 514.336.1961.

TRAITEMENT DES VARICES

Dr. Serge Savard
omnipraticien

TRAITEMENT DES VARICES SÉVÈRES ET DES VARICOSITÉS PAR INJECTIONS SCLÉROSANTES

550, de Mortagne #200
Boucherville 450.655.1591

760641-030109

PROGRAMME DE PERTE DE POIDS

Perdez du poids sainement avec Kilo Cardio!

avec entraîneur personnel

Spécial HIVER 09
40% de rabais* sur les frais initiaux.

En plus, un beau SAC SPORT*

* Avant le 6 février 2009
* Avec votre nouvel abonnement
* Quantité limitée
* Détails aux centres

Isabelle Huot, Dt. P., Ph. D.
Docteure en nutrition

Kilo Cardio Silhouette
Une division d'Énergie Cardio
Silhouette et moi ca
760662-030109

CENTRE MIXTE
2760, Jacques-Cartier Est
Longueuil
(près de la sortie Mortagne)
450.468-6226

POUR FEMMES SEULEMENT
1151, Place Nobel
Boucherville
(en haut du Vieux Duluth)
450.449-1333

PLUS DE 70 CENTRES AU QUÉBEC • www.energiecardio.com

Foyers au gaz de haute performance et de qualité supérieure vendus sans intermédiaire

Économisez plus de 1000 $ sur les prix de foyers comparables

8 modèles de foyer
2 styles de poêle
ainsi qu'un large éventail de manteaux de foyer

Foyers et Poêles au gaz surpassant les nouvelles normes de sécurité et d'émanation 2008

• Encastré et multi-vue de 27 000 btu
• Vitre de céramique pour transfert maximal de chaleur
• Ventilateur installé en usine
• Télécommande thermostatique digitale incluse

Promotion additionnelle
Économisez 300 $ pour les installations faites durant le mois de Janvier

Satisfaction garantie, installation rapide

Visitez notre salle de montre du Lundi au Vendredi de 8h30 à 17h sans rendez-vous

Appelez au 514.357.2550 pour un rendez-vous en dehors des heures normales d'ouverture

everflame™
Le confort pour des générations à venir !
230 Liberté, Candiac

3601721-030109-08

SILENCIEUX MINUTE MUFFLER ET FREINS
Service de valeur supérieure
GARANTIE NATIONALE
Plus de 20 ans d'expérience!

Spécialiste en silencieux
• Pneus
• Suspension
• Mise au point
• Freins
• Silencieux
• Antirouille
• Pose et balance de pneus

À compter du 15 décembre, PNEUS D'HIVER OBLIGATOIRES.
Évitez la cohue, prenez rendez-vous dès maintenant!

1709 Marie-Victorin, Varennes 450.652.9652

Dépositaire exclusif des PNEUS HERCULES
Antirouille VARONEX

760643-030109
10$ de RABAIS 10$
sur l'antirouille
qui ne coule pas
pour toutes les voitures
10$ 10$
Pour un temps limité / non jumelable

Babillard

Remise de prix chez les cadets de Boucherville

Le corps de cadets 750 de Boucherville a célébré de façon originale la fin de l'année 2008 avec une compétition sportive entre les cadets, les cadets-cadres, les officiers ainsi que le comité civils-parents, récemment. Quatre équipes ont participé à cette journée pour accomplir différentes épreuves drôles et amusantes. Les épreuves comprenaient des sports légèrement modifiés: une course à relais, les petits pois, courses à obstacles, *souc* à la corde, etc.

La journée s'est terminée avec un souper et la remise du trophée de la compétition. L'équipe des cadets a mérité la première place et le trophée «vainqueurs» et l'équipe des officiers est arrivée bonne dernière, remportant ainsi le trophée «vaincus». La remise du prix du tir à la dinde a aussi été effectuée. C'est l'adjudant Daniel St-Cyr Brossard qui a remporté cette amicale compétition de tir. Les organisateurs remercient les commanditaires.

Le 16 janvier, les cadets procéderont à une campagne de financement avec un bouteilles-o-thon. Ils passeront aux portes, dans les environs de la paroisse Saint-Louis, pour débarrasser les citoyens de leurs bouteilles de bière, de boisson gazeuse et des cannettes vides. Il sera aussi possible d'aller les porter le même jour au 260, de La Jemmerais, où aura lieu le tri. Ceux qui en auraient une grande quantité peuvent téléphoner au 450.655.8815 pour que les cadets viennent les chercher.

Assemblée générale de la Fondation Source Bleue

La prochaine assemblée générale de la Fondation Source Bleue aura lieu le 13 janvier 2009, 19h30, à l'atelier 2 du Centre multifonctionnel, 1075, rue Lionel-Daunais, Boucherville.

Pour renouveler sa participation à titre de membre ou pour devenir membre, des frais de 5$ sont applicables.

Nos professionnels

PHYSIOTHÉRAPIE
Option Santé
Physiothérapie
Ostéopathie
Physiothérapie
Massothérapie
Rééducation périnéale
Thérapie manuelle
Thérapie sportive
100, Montarville bureau 200
Boucherville
450.655.7846
762125-030109

MARC MICHAUD, d.d.
DENTUROLOGISTE
Fabrication de prothèses dentaires *Personnalisées*
CLINIQUE DENTAIRE
ALLARD, VOULIGNY ET RAICHE
450.655.2210
760587-030109

DENTISTE
Ordre des dentistes du Québec
CLINIQUE DENTAIRE
ALLARD, VOULIGNY et RAICHE
CHIRURGIENS DENTISTES
Dr JULES ALLARD, d.d.s.
Dr VICTOR VOULIGNY, d.m.d.
Dr LYNE RAICHE, d.m.d.
Dr MIRELA RUSSU, d.m.d.
Dr NICHOLAS VOULIGNY, d.m.d.
MARC MICHAUD, denturologiste
100, De Montarville, suite 220
Boucherville
(face à l'Hôtel de ville)
450.655.2210
R.V. et URGENCE
jour, soir et samedi
762121-030109

SERGE HAMEL D.D.
Fabrication et réparation de prothèses dentaires amovibles
Denturologiste
655, Marie-Victorin
Boucherville
450.655.3516
HEURES DE BUREAU
Lundi au jeudi
de 9h à 19h
760627-030109

Clinique Dentaire
Jacques Brouillet
Chirurgien dentiste
Dentisterie générale et implants
JOUR - SOIR - URGENCE
450.641.4988
... à votre service depuis 1988...
385, Samuel-de-Champlain, Boucherville
762126-030109

Clinique Dentaire de Varennes
Dr Paul Bélanger
Dr Danielle Joly
Dr David Vallée
Chirurgiens dentistes
URGENCES
450.652.2925
2082 Marie-Victorin, bureau 208, Varennes
760588-030109

Dr Nathalie Giguère
dentiste généraliste
Dr Véronique Brousseau, dentiste
Robert Gagnier, denturologiste
Rendez-vous
JOUR / SOIR
urgences acceptées
450 449-1235
Centre professionnel de Boucherville - 150, Montarville, suite 200
762124-030109

CLINIQUE DENTAIRE ALLARD, VOULIGNY ET RAICHE
450.655.2210 (VOIR CARTE D'AFFAIRES)
762123-030109

LECOMPTE DEGUIRE
AVOCATS • MÉDIATEURS
Marie-Hélène Lecompte, LL.M.
Jean-Pierre Deguire, LL.B.
Droit commercial
Droit civil
Droit matrimonial
Droit du travail
1019, De la Ventrouze
Boucherville (Québec)
J4B 5V3
Tél.: 450.641.0065
Fax.: 450.641.3721
760625-030109

François Guérard
Comptable agréé
François Guérard, c.a.
100 MONTARVILLE, SUITE 80
BOUCHERVILLE
450.641.3050
760586-030109

DENTISTE
Dr Sylvain Laflamme
et associés
chirurgiens-dentistes
Rendez-vous jour, soir
URGENCES
CENTRE DENTAIRE
DENTAIDE
450.641.3044
MasterCard VISA
405, Samuel-de-Champlain
Local 3, Boucherville J4B 1P7
762122-030109

MASSON
Dre Martine Masson
D.M.D. Dentiste Généraliste
Dre France Bourbeau
D.M.D. Dentiste Généraliste
Ouvert 5 jours et 2 soirs
Transmission électronique
Clinique entièrement rénovée
Face à la marina
Services offerts :
• Blanchiment
• Endodontie
• Parodontie
• Prothèses partielles et complètes
• Chirurgie (extractions, greffes de gencives)
• Orthodontie sans métal (invisalign)
• Couronnes et ponts
• Restaurations sur implants
Bienvenue aux nouveaux patients
534, boul. Marie-Victorin
Bureau 204, Boucherville
Tél.: 450.655.0105
760632-030109

FAUCHER DAVIAULT
COMPTABLES AGRÉÉS
s.e.n.c.
210 MONTARVILLE, BUREAU 2020
BOUCHERVILLE
450.641.2305
Télécopieur : 641-4505
Courriel : mdaviault@lescomptables.com
760626-030109

Allô prof : des services GRATUITS d'aide aux devoirs offerts à la grandeur du Québec!
Montréal (514) 527-3726
Extérieur 1-888-776-4455
Québec (418) 843-5355
Site Internet www.alloprof.qc.ca

CENTRE DENTAIRE MARSOLAIS, POISSANT
Le savoir-faire en art dentaire
DENTISTERIE FAMILIALE
jour - soir - urgence
450.641.1380
CENTRE D'IMPLANTOLOGIE DENTAIRE MARSOLAIS, POISSANT
Le savoir-faire en art dentaire
IMPLANTS DENTAIRES
jour - soir - urgence
150, boul. De Montarville, bureau 020, Boucherville (Québec) J4B 6N1 / Télécopieur : 450.641.9677
760631-030109

LA SEIGNEURIE
391, boul. de Mortagne,
Boucherville J4B 1B7
Tél.: 641-3360 / Téléc.: 655-9752

Nouvelle initiative pour appuyer les étudiants d'Édouard-Montpetit

Partenaire de longue date du Fonds de développement du collège Édouard-Montpetit, TD Assurance Meloche Monnex a remis, dans le cadre d'un nouveau programme de bourses destiné au secteur technique, trois bourses de 1 000$ chacune à des étudiants de deuxième et troisième année, dont une à une étudiante varennoise.

La lauréate varennoise de cette nouvelle initiative est Geneviève Gallant, étudiante en soins infirmiers. Bien entendu, l'excellence du dossier scolaire faisait partie des critères de sélection, mais aussi l'engagement des candidats dans la vie étudiante du collège et dans leur communauté. Ces bourses sont sans aucun doute une motivation supplémentaire pour encourager ces jeunes à poursuivre leurs rêves et à s'investir dans leurs études.

Fondée en 1949, TD Assurance Meloche Monnex est le chef de file canadien d'assurances habitation et automobile de groupe auprès des membres d'associations de professionnels et de diplômés. Les programmes d'assurance de TD Assurance Meloche Monnex sont parrainés par quelque 200 conseils, ordres et associations de diplômés et de professionnels au pays.

De gauche à droite: Serge Godbout, vice-président, Direction du marché de l'affinité, Marie Cacchione, directrice, Direction du marché de l'affinité, TD Assurance Meloche Monnex, Véronique Nault et Geneviève Gallant, lauréates, Isabel Létourneau, directrice générale du Fonds de développement et Serge Brasset, directeur général du collège.

La Maison des enfants cherche des bénévoles

La Maison des enfants de Varennes recherche des bénévoles adultes, pour accueillir la parole des enfants de 5 à 12 ans. Ils écrivent leurs espoirs, leurs craintes, leurs joies, leur tristesse, leurs amours, leurs ambitions, leurs rêves...

Des enfants demandent que ce soient des bénévoles adultes masculins qui leur répondent, les encouragent, leur donnent des pistes de solutions. Formation gratuite.

Les hommes adultes (18 ans et plus), étudiants, retraités ou au travail intéressés à s'engager dans le projet de la Maison des enfants peuvent téléphoner au numéro ci-dessous.

Prochaine rencontre d'information et de recrutement: le mardi 13 janvier 2009 à 19h, au 2250, boul. Marie-Victorin (ancienne école J.P.Labarre). Prière de s'inscrire à cette soirée au 450.929.1488 ou à maisondesenfantsdevarennes@yahoo.ca

Assemblée générale extraordinaire du groupe féminin Contact'L

Une assemblée générale extraordinaire du groupe féminin Contact'L de Varennes aura lieu le mardi 13 janvier, à 13h, au Pavillon Pré-Vert, au 2003, rue Jacques-Lemoyne, à Varennes. À l'ordre du jour: l'adoption des lettres patentes supplémentaires (modification de la Charte) et des règlements généraux modifiés. Les cartes de membre seront en vente avant l'assemblée. Cet avis ainsi que les documents à approuver seront envoyés aux membres par courriel. On peut aussi se procurer un exemplaire des documents à l'accueil du centre communautaire de Varennes et à la bibliothèque municipale de Varennes.

Association des retraités du CN conseil Rive-Sud

La prochaine assemblée mensuelle de l'Association des retraités du CN conseil Rive-Sud de Montréal se tiendra le jeudi 8 janvier, à la salle des Optimistes, située au 3825, Windsor (coin Pine Ave) à Saint-Hubert. Les conférenciers invités seront du bureau d'Assurance La Capitale. Ils parleront des assurances maison et auto. La carte de membre 2009 sera en vente à l'assemblée. Les membres amis sont invités à se joindre à l'association.

Activités pour les prochains mois: le 8 février 2009, dîner de la Saint-Valentin au restaurant L'Académie de Brossard. Le coût du billet est de 18$ par personne. Les billets pour cette activité seront en vente à l'assemblée.

Nos spécialistes

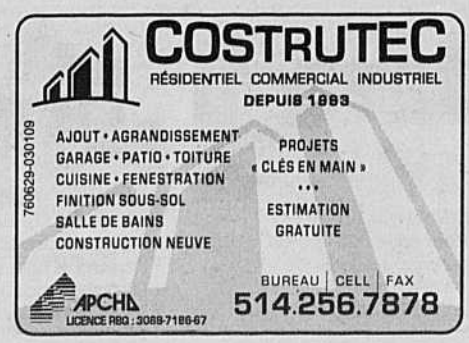

Tranquilli-T RE/MAX
* Certaines conditions s'appliquent.

Mireille Debien
Agent immobilier affilié
450.449.4411

RE/MAX SIGNATURE INC.
Courtier immobilier agréé

760622-030109

- Boucherville dans la Seigneurie
- 3+1 chambres, planchers de bois
- Cour intime avec accès à un parc
- Plusieurs rénovations. Faites vite...

- Unique dans ce secteur
- Bureau à domicile, 3 chambres
- Cour intime avec piscine creusée
- À pied des écoles, magasins et autobus

UNIQUE... COMME VOUS !

Rapprochez-vous de votre objectif, faites appel à...

Tranquilli-T RE/MAX

Lise Roy
Agent immobilier affilié 450 449-4411

760646-030109

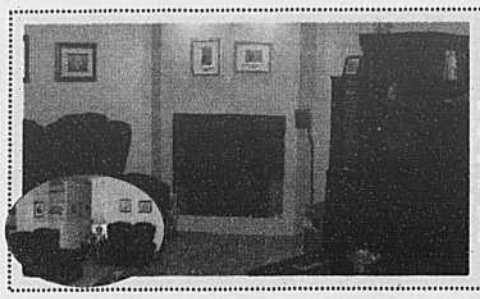

NOUVEAUTÉ
LONGUEUIL
- Condo 2 CAC
- Foyer au gaz
- O'gee dans plusieurs pièces
- 2 stationnements
- Espace de rangement extérieur
- Piscine creusée

149,000$

JARDINS SABREVOIS
- Cottage 3+1 CAC
- Cuisine refaite - arm. thermoplastiques miel et dadot céramique
- Lattes de bois presque partout au rdc
- Grand salon avec foyer au bois et manteau en marbre
- Cour ultra-intime avec aménagement où foisonnent les fleurs en saison
- Beaucoup de rénos lui confèrent un cachet chaleureux
- Près de l'école, d'un parc et plus encore

JARDINS DE LA COLLECTIVITÉ LONGUEUIL

- Grand condo bien éclairé par ses grandes fenêtres
- 3 chambres à coucher
- Cuisine et salle de bains rénovées
- Planchers de lattes dans la salle à manger
- Foyer et climatisation

JARDINS SABREVOIS

- Bungalow situé dans les Jardins de Sabrevois
- 3 c.a.c. à l'étage avec planchers de lattes
- 2 salles de bains
- Fenest. changée au complet (sauf au s-sol)
- Toiture refaite
- À pied d'un parc, des services et transports en commun
- Très grande cour avec arbres matures

RUE EN CROISSANT SECTEUR NORMANDIE

- Celle que vous attendiez
- Immense cottage avec garage diouble
- 3 CAC à l'étage avec possibilité d'une 4e
- 3 salles de bains
- Sfm avec foyer au rdc
- Cour de rêve avec aménagement paysager et pisc. cr. chauffée
- Rue dès plus tranquille près des principaux accès

COTTAGE PRESTIGIEUX SECTEUR HARMONIE DE BOUCHERVILLE

- En pierres à l'avant et briques sur les côtés
- Garage double
- 3 CAC à l'étage en plus d'une pce au-dessus du garage
- 2 salles de bains
- Cour aménagée avec goût où vous relaxerez dans le spa
- Profitez de la tranquillité de n'avoir aucun voisin à l'arrière.

Rapport d'analyse de la juste valeur marchande GRATUIT de votre propriété

760645-030109

CLAUDE VALLÉE, cell. : 514 795-0577
Agent immobilier affilié

RE/MAX Signature inc.
courtier immobilier agréé
450 449-4411

450.449.4411
marc-andre.bourdon.com

RE/MAX SIGNATURE M.A.B
Courtier immobilier agréé

MARC-ANDRÉ BOURDON
agent immobilier agréé, B.A.A, FRI

Une signature qui vend

- ST-LAURENT DU FLEUVE
- Au bord du fleuve St-Laurent
- Cottage de style français XVIIIe
- Espace de vie ouvert et décontracté
- Déco intérieure par une designer réputée

- VIEUX LONGUEUIL
- Cottage rénové, très tendance
- Cuisine avec armoires en érable
- Secteur familiale
- Près de St-Charles, 309 500$

- AU COEUR DU VIEUX SAINT-ANTOINE
- Ancestrale rénovée par un ébéniste
- Au bord du Richelieu
- Grande terrasse extérieure avec vue
- Sous-sol avec nombreuses possibilités

- CARIGNAN
- Sur le Club de golf Le Riviera
- Luxueux plain-pied impeccablement aménagé
- Cuisine gourmet : bois et granit
- Aménagement paysager professionnel

- VARENNES
- Un intérieur à découvrir
- Cuisine avec armiores de bois
- Secteur paisible
- 209 500$

- NOUVEAU BOUCHERVILLE
- Unité très bien entretenue
- Deux chambres
- Garage. Bien situé
- 139 500$

- BOUCHERVILLE
- Intérieur rustique avec cachet
- Planchers de lattes au RDC
- 3 chambres
- 217 500$

- BOUCHERVILLE
- Adossé à un ruisseau
- Cuisine rénovée: bois et granit
- 2 chambres à l'étage
- 279 500$

- BOUCHERVILLE près des services
- Planchers de lattes et o'gee au RDC
- 2 fenêtres en baie
- A/central
- 249 500$

- NOUVEAU BOUCHERVILLE
- Interieur actuel
- Solarium trois saisons
- 2+1 chambres
- Garage, 299 500$

- BOUCHERVILLE - HARMONIE
- Croissant secteur Harmonie
- Planchers de lattes sur deux niveaux
- Cuisine en merisier teint
- Terrain de 11 308 p.c., 469 500$

- BOUCHERVILLE
- Propriété de prestige au cœur du Boisé
- Intérieur distingué, matériaux nobles
- Cuisine gourmet, sous-sol de rêve
- Solarium, garage triple

760659-030109

RE/MAX RE/MAX Performance R.C.N.
Courtier immobilier agréé
Licencié indépendant et autonome de Remax Performance inc.
En toute... Tranquilli-T RE/MAX
450.466.4000
764922-271208
Claudette Néron
Agent immobilier affilié 514.953.0504
Richard Néron
Agent immobilier agréé 514.953.0503

RE/MAX Performance inc.
Courtier immobilier agréé
Licencié indépendant et autonome de Remax Performance inc.
PAULE BERNIER
Agent immobilier affilié
514.978.2452
450.466.4000
Tranquilli-T RE/MAX
764920-030109

764921-030109
RE/MAX
RE/MAX Performance inc.
Courtier immobilier agréé
Franchisé indépendant et autonome de RE/MAX Québec inc.
Tranquilli-T RE/MAX
Chantal Joubert
Diplômée droit notariat
Agent immobilier affilié
450.466.4000
514.262.6739
www.chantaljoubert.com
Du notariat à l'immobilier, soyez doublement conseillés!

RE/MAX
RE/MAX SIGNATURE P.V.
Courtier immobilier agréé
450.449.4411
Profitez de mon expérience et mon efficacité pour réaliser vos projets
PIERRE VERDON
agent immobilier agréé
760623-030109

ROYAL LEPAGE
TRADITION
Courtier immobilier agréé
Bur.: 450.449.4949
Céll.: 514.592.1144
Nicole St-Laurent
Agent immobilier affilié
764918-030109

RE/MAX SIGNATURE INC.
Courtier immobilier agréé franchisé indépendant et autonome de RE/MAX Québec
760636-030109
Un agent qui travaille pour vous
Johanne Lapointe Leverne
Agent immobilier affilié
450.449.4411

RE/MAX SIGNATURE INC.
Courtier immobilier agréé
f.robineault@remax-quebec.com
Plus de 20 ans déjà! Votre satisfaction ma priorité!
Tranquilli-T RE/MAX
* Certaines conditions s'appliquent
Francine Robineault
Agent immobilier affilié
450.449.4411
760637-030109

ROYAL LEPAGE
TRADITION
COURTIER IMMOBILIER AGRÉÉ
FRANCHISÉ INDÉPENDANT ET AUTONOME
450.449.4949
Un client satisfait, ma priorité!
Marcel Raymond
agent immobilier affilié
À votre service depuis 1998
764919-271208

Donnez du « muscle » à votre moral !
Quand le monde vous pèse, soulevez des poids et haltères. L'exercice physique remonte le moral !
Défi santé : notre responsabilité à tous !
avec PARTICIPACTION

Mercedes Boisvenu
Agent immobilier affilié
450.655.6222 poste 329
La Capitale Champlain inc.*
Courtier immobilier agréé
*Franchisé autonome et indépendant de réseau immobilier La Capitale inc. franchiseur
Pour vendre ou acheter en toute confiance!
762150-030109

Puisse la nouvelle Année 2009, vous combler de bonheur!
RE/MAX
RE/MAX SIGNATURE INC.
Courtier immobilier agréé franchisé indépendant et autonome
450.449.4411
Protection Tranquilli-T RE/MAX
* Certaines conditions s'appliquent
Johanne Petit
Agent immobilier affilié
760658-030109

760635-030109
LUCIE BOLDUC
B. A. Communication
Agent immobilier affilié
L'agent qui aime les gens!
450.449.4411
Re/Max Signature Inc.
Courtier immobilier agréé
Que la nouvelle année soit pour vous et votre famille gage d'un avenir prometteur.

NOUVEAU BOUCHERVILLE

Superbe propriété impeccable et chaleureuse située au coeur de la Seigneurie. Belle cuisine avec armoires de bois et ilot. Bois franc et céramique sur les deux étages. 4 chambres à l'étage et salle de bains rénovée. Sous-sol récent, entièrement aménagé. Terrain avec arbres matures, haies de cèdres, grand patio et piscine chauffée. Bienvenue!

CENTRE DE CONDITIONNEMENT PHYSIQUE

Entreprise dynamique de la région cherche à passer le flambeau à personne énergique à son image. Cadre de travail agréable. Philosophie d'entreprise favorisant un équilibre de vie sain. Pour plus de détails, contactez-moi!

CONDO VILLERAY

Situé dans un quartier paisible. Superbe cuisine entièrement refaite en 2007. Récente est la céramique du hall d'entrée, de la cuisine et du plancher de la salle de bains. Petite terrasse privée très accueillante. Au niveau du sol, pas d'escalier. Un intérieur chaleureux. 179 900$ Bienvenue!

ST-AMABLE

WOW! L'élégance et le luxe sont de mise à cette adresse dans un secteur paisible de St-Amable: planchers de bois exotique et d'ardoise, cuisine en merisier, comptoir de marbre... le tout baigné d'une belle lumière naturelle grâce à la fenestration abondante.

760661-030109

Pierre Philibert
Agent immobilier agréé de
RE/MAX Signature P.P.
450.449.4411
www.pierrephilibert.com
RE/MAX
Tranquilli-T RE/MAX
* Certaines conditions s'appliquent.

BOUCHERVILLE Plain-pied, 4 chambres, foyer, garage et piscine. Idéal pour famille. À voir absoluement!

BOUCHERVILLE Magnifique condo très spacieux sur deux étages. Pourquoi continuer de payer un loyer !!!

VARENNES Secteur ouest, très grand plain-pied, aucun voisin à l'arrière, cuisine de rêve. Impeccable !!!

BOUCHERVILLE Magnifique plain-pied, quatre chambres, planchers de bois franc, garage, grand terrain.

760644-030109

RE/MAX
RE/MAX SIGNATURE INC.
Courtier immobilier franchisé indépendant et autonome de RE/MAX Québec
www.carlos ruiz.ca
carlos.ruiz@sympatico.ca
bureau 450.449.4411

Annonces classées

IMMOBILIER
101 Maisons à vendre
102 Condominiums
103 Propriétés à revenus
104 Visites libres
105 Chalets / Propriétés de campagne
106 Maisons mobiles
107 Terrains
108 Commerces
109 Édifices / Bâtisses commerciales
110 Fermes / Terres
111 États-Unis, hors frontières
112 Propriétés recherchées

LOCATION
201 Maisons à louer
202 Condos à louer
203 Logements à louer
204 Logements meublés à louer
205 Chalets / Propriétés de campagne à louer
206 Maisons mobiles à louer
207 Terrains à louer
208 Commerces / Location
209 Sous-location
210 Chambres à louer
211 Chambres avec pension à louer
212 Résidences pour retraités / Location
213 Espaces commerciaux / industriels / Location
214 Espaces de bureau à louer
215 Entrepôts / Garages à louer
216 Vacances
217 Cohabitation
218 Désire louer
219 Divers à louer

VÉHICULES
301 Automobiles
302 Camions
303 Location de véhicules
304 Motocyclettes / VTT
305 Bateaux / Embarcations
306 Motomarines / Sports nautiques
307 Motoneiges
308 Véhicules récréatifs / Motorisés
309 Pièces et accessoires
310 Remorques
311 Roulottes / Tentes-roulottes

MARCHANDISES
401 Machinerie agricole
402 Équipement / Machinerie
403 Matériaux de construction
404 Meubles / Électroménagers
405 Antiquités / Œuvres d'art
406 Articles de maison / Accessoires
407 Musique / Instruments
408 Ordinateurs / Informatique
409 Camping / Caravaning
410 Bicyclettes
411 Articles de sport
412 Bois de foyer / chauffage
413 Animaux
414 Achat / Vente
415 Vêtements
416 Divers à vendre
417 À échanger

OFFRES D'EMPLOI
501 Offres d'emploi
502 Emplois demandés
503 Carrières et professions
504 Occasions d'affaires

SERVICES
601 Avis
602 Informatique
603 Garderies / Gardiennes
604 Gardiennes demandées
605 Déménagement / Transport
606 Entreposage
607 Perdus / trouvés
608 Services offerts
609 Remorquage
610 Déneigement / Paysagiste
611 Covoiturage
612 Construction / rénovation
613 Tenue de livres / Impôts
614 Cours - soutien pédagogique
615 Collectionneurs
616 Organismes
617 Médecine douce
618 Santé - beauté
619 Services financiers
620 Agences d'escortes
621 Alimentation
622 Animaux
623 Vacances / Voyages
624 Services divers

DIVERS
701 Amitié / Rencontre
702 Astrologie / Cartomancie / Occultisme
703 Ventes de garage / Encans
704 Messages personnels
705 Activités sociales / Spectacles
706 Nécrologie
707 Remerciements
708 Prières
709 Pèlerinage
710 Félicitations
711 Divers
712 On demande
713 Fiançailles
714 Mariages à venir
715 Mariés
716 Naissances
717 En Mémoire

entete-tarif

450.641.3360

Petite annonce simple 15 mots ou moins :

9 88$* Internet compris

18¢ chaque mot additionnel
*plus TPS et TVQ

HEURE DE TOMBÉE
JEUDI 12h

MasterCard VISA

AUGMENTEZ VOTRE VISIBILITÉ!
6 00$ annonce simple 10 45$ encadré #1
Votre petite annonce sera publiée dans un de nos 14 journaux
Informez-vous!

encadré #1 — 19 36 $*
encadré #2 — 23 36 $*
encadré #3 — 27 36 $*
encadré #4 — 31 36 $*

102 Condominiums

CHAMBLY:
124 000$
5 1/2 AIRE OUVERTE
possibilité de 4 1/2
immeuble de 6 unités
PLANCHER FLOTTANT
superficie 980 pi.ca
sans TPS ni TVQ
2 stationnements
450.676.6439
514.330.2846

SUPERBE CONDO 4 1/2; VENDEUR MOTIVÉ, Chambly, construction 2006. État neuf, concept home staging, secteur calme, libre immédiatement pour vente rapide. 149,900$ NÉGOCIABLE. (Eval. mun. 172,600$) Faites une offre. Iespac #8166003. Peut inclure meubles dans la vente. 514-927-5213.

103 Propriétés à revenus

WWW.CLUBIMMOBILIER.CA tout savoir sur l'investissemnt immobilier au Québec. Formation, réseautage, coaching. Soirées mensuelles,

202 Condos à louer

5 1/2 3 càc, lav./sech., près autobus-services, 450-672-9770.

À ST-AMABLE condo neuf à louer, 4 1/2. Planchers de bois, murs et planchers insonorisés, entrées privées, rangement intérieur. 825$/mois, libre immédiatement. 514-775-1949

203 Logements à louer

2 - 4 1/2; RÉNOVÉS, grands, balcon, planchers de bois franc, bien situés près des services, Terrasse Turgeon. 650$/mois. Libre 514-949-9530.

3 1/2, 4 1/2, 6 1/2, à St-Amable, de 500$ à 800$/mois. 514-704-3375, 450-922-1220

GREENFIELD-PARK: Beaux 3 1/2-4 1/2, Imm. béton. Buanderie rénovée, 3 min. d'autobus et commodités, stationnement ext. inclus. Disponible maintenant. Photos sur LOUER.com. (514)715-2724 (514)827-2507

LONGUEUIL 4 1/2 rénové, planchers flottants, convectair, eau chaude,buanderie, près parc et services. 514-842-9984

LONGUEUIL GRAND; 3 1/2 - 4 1/2 Buanderie rénovée, entrée lav/sech., 3 min. autobus/commodités. Stationnement ext. inclus Photos sur LOUER.com 514-827-2507

LONGUEUIL TRÈS GRAND; 3 1/2 - 4 1/2 Imm. béton. Buanderie rénové 3 min. autobus/commodités Stationnement ext. inclus Foyer Photos sur LOUER.com 450-463-5168 514-8272507

LONGUEUIL, 1980-5 chemin Chambly, 2 1/2 495$, 3 1/2 525, 4 1/2 595$. CHAUFFÉ, EAU CHAUDE, POÊLE FRIGO, stationnements, buanderie, libres. 514.454.4252, 450.651.7474

ST-HUBERT, GRAND 4 1/2, propre, rénové, entrée lav/sech., 3 min. d'autobus et commodités. Stationnement ext. inclus. Disponible maintenant. 2 min. d'autoroute 116. Photos sur LOUER.com 514-827-2507

VERCHÈRES Grand 4 1/2, antique, cuisine et sdb rénovées, haut de duplex, stationnement avec abri Tempo. 595$. Enquête de crédit. Laissez vos coordonnées au 514-576-1559.

VILLE LEMOYNE, 1615 De l'église, 5 1/2, 680$, 4 1/2 650$, libres, possibilité poêle & frigo (15$) CHIEN ACCEPTÉ. 514.454.4252, 514.808.6383

205 Chalets / Propriétés de campagne à louer

À ST-MICHEL-DES-SAINTS. Chalets ou condos impeccables, 2,3,4 càc., foyer, bord du lac, sentiers VTT. www.auptitgibier.com 1-877-833-6714

210 Chambres à louer

VARENNES dans grand bungalow, accès à toutes les commodités, travailleur, non-fumeur, 100$/semaine. 450-652-2533

212 Résidences pour retraités / Location

RÉSIDENCE Personne autonome, semi-autonome, convalescence. Visite médicale. Située à Verchères près Fleuve. Bienvenue. www.rivedubonheur.blogspot.com 450-583-5462

213 Espaces commerciaux / Industriels / Location

CONTRECOEUR local commercial 1500 pica. chauffé et électricité fournis 650$/mois.450-587-5517.

LOCAL COMMERCIAL 690 de Montbrun à Boucherville 900 pi2 Demandez Julie au 450-655-5417 poste 3

ST-MATHIEU-DE-BELOEIL AU 3118, B.-PILON
locaux neufs
avec grande porte de garage entre la 20 et la 116, à 15 min. du tunnel. 1000 pieds et plus
6,50$/pied par an.
450-536-1158

214 Espaces de bureau à louer

VARENNES Bureau à louer 1471 boul. Lionel-Boulet (Édifice Jules-Verne) Superficie 6,500pc. 450-461-2765 groupebernard@bellnet.ca

VARENNES bureau meublé à louer, disponible immédiatement, + ou - 500 pi2, 500$/mois, électricité et chauffage inclus. Yves 450-652-4375 poste 12.

301 Automobiles

!!ACHAT AUTO
pour recyclage
100$ + -
PRIX 100% GARANTI
REÇU POUR LA S.A.A.Q
MEMBRE ARPAC
514.973.AUTO
514.973.(2886)
WWW.RECYC-AUTO.COM

"$$" ACHAT autos, camionnettes usagées, payons jusqu'à 200$, remorquage gratuit, crédit d'immatriculation SAAQ. N.J. Autos. 450-649-2955

À VOIR AUTO camion, 4x4. Financement maison aucun cas refusé. Voitures 2003 à 2008, léger dépôt, aucun endosseur. Automobile Brisson au 1-866-566-7081 www.automobilesbrisson.com

NOUVEAU FINANCEMENT PRIVÉ À GRANBY. Besoin d'une auto? Aucune enquête, aucun cas refusé. Nous avons ce que vous recherchez. Granby-Beloeil, 450-361-9327, 450-446-2800.

301 Automobiles

ATTENTION!ATTENTION! BESOIN D'UNE AUTO. PROBLÈME de crédit? C'est fini. Aucun cas refusé. Financement sur place. Voiture, camion, van 2000 à 2006 Robert Cloutier Autos 450-446-5250 ou 514-830-0098; 1-888-446-5250 www.robertcloutierautos.com

UN COUP DE TÉLÉPHONE SUFFIT! Financement par le commerçant, livraison le même jour. Auto, camion & "van". Aucun cas refusé. Beloeil 450-446-2800, Granby 450-361-9327

308 Véhicules récréatifs / Motorisés

$$$ACHAT DE VTT, 4 ROUES 1985 À 2008, 2X4, 4X4 et sport. Payons meilleurs prix comptant, nous nous déplaçons. En affaires depuis 1994 VTT Martin, 819-364-2578 Achat, vente, échange.

403 Matériaux de construction

A BOIS FRANCS Bomarc inc. Directement du manufacturier. Plancher bois franc préverni de très grande qualité. Chêne, érable, merisier, cerisier, bois exotique, jatoba, ipe. Ouvert du lundi au samedi. Tél 450-378-9883 ou 1-877-378-9883, 53, Gatineau, Granby

408 Ordinateurs / Informatique

SUPER TECHNICIEN INFORMATIQUE. 12 années d'expérience, diplômé MCP Microsoft, disponible 24/24 chez vous pour régler tous vos problèmes d'ordinateurs, réseaux, internet, formation, etc... Prix plus que compétitif, l'essayer c'est l'adopter! Service d'expert, courtois et rapide, appelez Michel au 450-641-7998 depannagemicro@yahoo.ca

412 Bois de foyer / Chauffage

"ATTENTION" bois de foyer sec, érable, merisier, hêtre et bois d'allumage. Livraison rapide. 450-652-6368

BOIS DE CHAUFFAGE sec, essence de bois franc. Corde de 4pi x 8pi en 12 ou 16 pouces. Aussi bois d'allumage. Livraison 7/7. 450-652-9290

413 Animaux

RELAIS CANIN CHIOTS berger allemand, bouvier des Flandres, labrador, bassets Hound, doberman, caniche, Shittzu, jack russel et autres élevés en milieu familial, vaccinés, vermifugés. Avec garantie. Formation maître-chien 450-777-4414. www.relaiscanin.com

413 Animaux

LE PLUS GRAND CENTRE d'élevage et d'entraînement au Canada, Certificat d'agrément du Gouvernement du Québec #0053283. Financement disponible sans aucun intérêt. CHIOTS pure race de première qualité élevés en milieu familial. Labrador, Berger allemand, Shetland, Schnauzer nain, Bouvier bernois, Bouvier des Flandres, Jack Russel, Golden, Basset, West Highland, Doberman, Épagneul, Shih-tzu, Bichon, Teckel, Pitt-Bull, Cane Corso, chien chinois,, garantis 3 ans malformations, tempérament, maternelle gratuite. Cours d'obéissance, groupes, privés, intensifs. 450.672.0358, 1,800.363.0358. www.centrecaninter.com

416 Divers à vendre

COUVERCLES POUR SPA Prix et qualité imbattables. Disponibles dans toutes les formes et couleurs. Composez le 1-866-565-5252. www.thecoverguy.com/francais.php

ETES-VOUS DÉBRANCHÉ? Aucun branchement refusé. Rebranchez votre téléphone avec National Teleconnect. Service 49.95$ par mois! Appelez National Teleconnect maintenant 1-866-443-4408 www.nationalteleconnect.com

LIQUIDATION!!! Remorques neuves ou usagées, utilitaires ou pour VTT à partir de 400$. REMORQUES ACCESSOIRES Longueuil, 809 Taschereau. 450-670-2020

POÊLE À COMBUSTION LENTE directement du manufacturier, à partir de 280$. Porte de fonte, de verre, tuyaux, cheminée, dépositaire de poêle au gaz, huile, thermopompes. www.poeledm.com Tél. 450-798-2686

SCIERIE à partir de 3495$. Convertissez vos billes en bois de charpente de grande valeur avec votre propre scierie portative Norwood. www.scieriesnorwood.ca/400qRSP. Information gratuite: 1-800-408-9995, poste: 400-QN.

501 Offres d'emploi

CLINIQUE DENTAIRE située à Sainte-Julie recherche SECRÉTAIRE-DENTAIRE avec expérience et ASSISTANTE-DENTAIRE. Postes à temps plein ou partiel. SVP faire parvenir C.V. à cliniquedentairedd@videotron.ca ou téléphonez au 450-649-5611

RECHERCHE ASSISTANTE pour garderie en milieu familial. Responsable, autonome, chaleureuse, fiable, capacité de prendre en charge un groupe d'enfants et d'assurer le bon déroulement de la journée. 450-645-1936.

504 Occasions d'affaires

GROUPE MATIC toujours numéro 1, vous offre des routes de distributrices automatiques exclusives, établies, rentables, garanties. Mise de fond minimum, rendement maximum. Financement disponible. 1-866-941-8916

601 Avis

PRENEZ AVIS; QUE LA compagnie 25481276 Québec inc. (Signature coiffure) demandera au Registraire des entreprises du Québec la permission de se dissoudre. Varennes, 31 décembre 2008.

603 Garderies / Gardiennes

PLACE DISPONIBLE en milieu familial privé pour votre petit trésor âgé de 18 mois +, milieu chaleureux et stimulant où les enfants sont accueillis avec amour par une éducatrice diplômée, bilingue, non fumeuse. Temps plein 24$/jour, 4 ou 5 jours, reçus. 450-652-2461

605 Déménagement / Transport

!!!!!!!!!!!! Alain Tremblay Déménagement, 30$/hre, aucun minimum d'heure, de tout genre local/longue distance, de père en fils depuis 1957. 450-651-3111 ou 1-866-905-3111.

DÉMÉNAGEMENT avec camion 16 ou 24 pieds. Prix fixe, assurance. Estimation gratuite. 514.561.5253

DÉMÉNAGEMENT PRESTO Local & longues distances, assurances incluses, prix compétitifs, satisfaction garantie, 7jours/7, 24h/24h. 450-922-2210, 514-235-3619

608 Services offerts

2 DAMES FIABLES et honnêtes feraient entretien ménager de votre résidence. Nathalie 450-649-6822, 514-714-7576.

AAAA HOMME à tout faire offre ses services pour travaux résidentiels. Lavage des murs et plafonds, nettoyage de vitres, peinture et plus. Vous offre aussi possibilité de services de remorque pour déménagement léger. Estimation gratuite. Daniel. Cell.: 514-462-7118

CONFECTION DE RIDEAUX plus de 200 modèles disponibles. Diane 922-6868 ou 467-5732.

COUTURIÈRE pour toutes altérations. Service rapide, bons prix, travail soigné. 450-449-3339

HOMME À TOUT FAIRE,
travaux de rénovation,
tirage de joint,
peinture,
revêtement de sol,
céramique, deck, etc..
Martin.
514.919.2037

608 Services offerts

SAAQ-SAAQ-SAAQ Vous êtes invalide? Victime d'accident d'automobile dans les années 80-90? Nous pouvons vous aider. Contactez-nous, consultation gratuite. Dion Avocats, 514-282-2022

612 Construction / Rénovation

"À VOTRE SERVICE" peinture, plâtre, menuiserie, construction de patios, installation de moulures et O'Gee, planchers, etc. 25 années d'expérience, évaluation gratuite. Richard Marceau, 450-922-0930 R.B.Q. 2226-7090-33.

"PEINTRE 25 ANS d'expérience". Travaux de peinture, teinture, décapage, tapisserie, vinyle, joints et plâtre. Estimation gratuite. Paul Tremblay. 450-655-6705

"PEINTRE CONSCIENCIEUX" à votre service, peinture intérieure/extérieure, spécialiste en couleur et découpage, plus de 20 ans d'expérience. Recommandé par Benjamin Moore. Estimation gratuite. 450-641-8994 ou 514-816-8991.

"RÉNOVATION" Salle de bains, cuisine, sous-sol, planchers de bois, céramique, division intérieur, finition, etc. Minutieux et travail de qualité. Contactez Michel au 514-241-9896.

1000 ET UN PROJETS Peinture-joint-céramique, finition sous-sol, sbd, cuisine. Satisfaction garantie. Estimation gratuite. Michel 514-660-8227.

ENTREPRISE
Touche à Tout
Rénovation & réparation d'immeubles.
SPÉCIALITÉ PETITS TRAVAUX
À VOTRE SERVICE!
Sylvain Miron
450-655-0858

HOMME
À TOUT FAIRE
GYPS, JOINTS ET PEINTURE
COUVRE-PLANCHER,
CÉRAMIQUE, BOIS FRANC.
Sous-sol, salle de bains et
RÉNOVATION COMPLÈTE
Demandez Daniel au
514.688.5064
MEMBRE APCHQ
RBQ: 8353-1822-42

INSTALLATION céramique, prix forfaitaires, conseils gratuits, REFERENCES DISPONIBLE. SATISFACTION GARANTIE. L. Tellier, carreleur, 450-649-4013, 514-793-6918

MAÎTRE MAÇON
Expérience construction
et rénovation
BRIQUES
PIERRES
BLOCS DE BÉTON
SPÉCIALITÉ
Cheminée, foyer, façade
Travail garanti
450.379.5323

MENUISIER D'EXPÉRIENCE
Rénovation, finition
Intérieure/extérieure
Plafonds suspendus, O'Gees
salle de bain,
planchers bois et flottant.
Service et travail
garantis.
Estimation gratuite.
Licence RBQ
514.838.0305 (Danny)
514.838.0304 (cell)

PEINTRE - TIREUR de joints. Travaux de qualité supérieure. Pour estimation demandez Éric 450-922-6418 RBQ: 8284-2477-09

TIREUR DE JOINTS Travail de qualité, rapide, propre. Satisfaction garantie. Pour estimation, Ghislain, 514-771-4871

614 Cours / Soutien pédagogique

COURS de chant et guitare. Professeure diplômée. Chantal 450-655-3203

614 Cours / Soutien pédagogique

ADMINISTRATION Santé, Technologie! COLLÈGE CDI. Carrière enrichissante dans le domaine de ton choix! Formation pratique, rapide et complète, petits groupes de travail. Intègre rapidement le marché du travail! Renseigne-toi 1-800-840-3003

APPELLE SANS TARDER AU COLLÈGE CDI et renseigne-toi à propos de nos programmes. Le milieu de la santé a besoin de persoonnel qualifié et compétent. Nos programmes de formation en santé sont là pour toi! 1-888-897-3871.

COURS D'ANGLAIS
Session hiver 2009
Inscription dès maintenant
Service personnalisé
Cours axés sur
la conversation petit groupe, privé et en entreprise. Bienvenue aux adolescent(e)s.
ACCRÉDITÉS PAR EMPLOI-QUÉBEC.
450-448-3205

COURS DE CHANT PERSONNALISÉS POP, JAZZ et/ou SOLFÈGE-THÉORIE. Préparation auditions/examens disponible. Pour le plaisir de chanter: Nathalie Rochon au 450-655-3257.

COURS DE GUITARE, rock, jazz, blues, etc. Programme structuré. Marc Touchette, 25 ans expérience. 450-655-3257

COURS DE PEINTURE. Apprenez à dessiner et à peindre dans une ambiance détendue. Cours personnalisés, jour et soir, inscription en tout temps. Certificats cadeaux. Élaine Lebeuf, 450-652-6285

619 Services financiers

$$$ AIDE FINANCIÈRE$$$ 3 façons d'obtenir aide financière si vous possédez REER, FRV, CRI (fond pension ex-employeur). Transaction rapide et sérieuse! 514-518-4036

$$$BESOIN D'ARGENT$$$ FRV, CRI (Fonds de pension ex-employeur). Professionnalisme et rapidité d'exécution! Accès Crédit Concept 514-574-0095

ABATTU PAR VOS DETTES Menacé par vos créanciers. Nous sommes là pour vous aider. Nos services sont gratuits. INFO-DETTES 1-866-963-AIDE(2433)

AGISSEZ, N'ATTENDEZ PLUS. Paiements en retard, harcèlement, saisies, impôt, cartes de crédit. Consolidez 1 paiement mensuel. Réduisez jusqu'à 50 % sans intérêts. Consultation gratuite. Gestion Mega. 514-282-6556

BESOIN D'ARGENT rapidement? Avant de tout perdre, nous prêtons sur REER, FRV, CRI(Hypothèque 1er et 2e rang) Rétablissement de crédit, cartes de crédit CAN/USA Service rapide et professionnel. 514-995-4095

BESOIN D'ARGENT? Prêt rapide de 500$ réponse en 1 heure. Paiement hebdomadaire. Conditions: Emploi stable (6 mois). Crédit Yamaska 1-877-534-1999

NOYÉ PAR LES DETTES? À bout de souffle? Vous êtes harcelé continuellement par vos créanciers (saisies, impôts, cartes de crédit, Hydro) il y a toujours une solution, laissez-nous vous aider, nous avons 18 centres pour vous servir. Appel et Cie Syndic de Faillite 514-839-8004

PRÊT ARGENT. PRÊT SUR SALAIRE DE 300$ À 1000$. Permis de prêt d'argent du gouvernement OPC. Crédit Excellence ATG 450-471-6889 ou 1-877-623-2223.

PROPOSITIONS, réglez vos dettes en un paiement par mois, personnel ou commercial, cartes de crédit, impôts, Hydro, etc. 7/7jrs 8h à 20h. Gestion en comptabilité Lemieux, sans frais: 1-866-687-2496.

620 Agences d'escortes

FEMME BISEXUELLE, 35 ans, avec classe, 38 F, pour H/F ou couple, déplacement seulement. 514-267-0275.

620 Agences d'escortes

JOLIE VALÉRIE, douce, joviale, beau buste, reçoit et se déplace, sourire garanti. Appelle-moi, 24/24. 450.466.2262

624 Services divers

100% NOUVELLE BEAU PÉTARD Alicia 25 ans, tu veux scorer, amène ta puck pour un but assuré, n'hésite plus !!!T'es prêt à jouer! en privé 450-678-8393.

100% NOUVELLE HAITIENNE Top modèle Sophia, 23 ans 5 pi 6 po, cheveux noir, beaux yeux bruns, 36C naturel, lorsque tu me verras tu fonderas et tu ne sauras en aucun cas déçu, en privé. 450-678-2552. Demandez Sophia.

ABANDONNE-TOI À l'interdit, l'excitation et le S... Appelle-moi, Sara 514.743.0270, privé et discret.

BARBIE de retour! 5 pieds, cheveux blonds aux fesses. Très coquine, adore jouer avec les sens où la sensualité et les fantaisies te seront permises. Ose! (514)969-7089

BARBIE de retour! 5 pieds, cheveux blonds aux fesses. Très coquine, adore jouer avec les sens où la sensualité et les fantaisies te seront permises. Ose! (514)969-7089.

BEAUTÉ ET CLASSE Michèle, 47 ans, Isabelle, 39 ans, matures et sensuelles... tu te rappelleras d'elles, te reçoivent pour un massage en privé, discrétion et respect assurés 450-923-4010. www.massageauparfumdefemme.com

CATHERINE
Belle femme blonde sexy.
1 heure de massage complet inoubliable!
Une détente à faire rêver!
Belles grandes jambes douces.
7/7
PRIVÉ/DOUCHE
Rive-Sud
Je t'attends!
514.713.5333

CHARMANTE et douce Jennifer, beauté latine, 30 ans te reçoit en privé. Un massage de détente dans une ambiance sensuelle et chaleureuse? Appelle-moi 514-616-5753 Respect et discrétion

CONCEPT EXOTIKA SPA Blonde forte poitrine et copines. Massage complet . Nous recevons . (514)886-5865 . Engageons.5495, Chemin de Chambly, St-Hubert

EFFACEZ votre casier judiciaire. Votre vie est affectée par ce casier. Vivez une vie normale. Le Pardon et la levée d'interdiction d'entrée aux USA 1-800-298-5520 www.canadianpardons.ca

LE RÉSEAU Rencontre qui fesse! Essayez GRATUITEMENT allez y osez au 514-768-3999. Cadeaux aux femmes bavardes. Facilité de paiement au 1-900-643-7700. Rencontre instantanée par cellulaire, faites le dièse + amour (# + 26687) à 0,89/min. Messagerie texte (SMS), envoyer RRF au 66 000 www.lereseaurencontre.com. chat, webcam et concours gratuit! Du direct, osez en composant le 1-900-830-9900 à 2,45$/min. pour 10 minutes ou par cellulaire le dièse (#) 7393 à 2.29$/min. Achat par carte de crédit, faites le 1-800-571-3999

REBRANCHEMENT TÉLÉPHONIQUE TEMBO! Nous offrons un service téléphonique prépayé, des taux interurbains compétitifs, sans dépôt ni enquête de crédit. Rabais pour application en ligne www.tembo.ca 1-877-468-3626

701 Amitié / Rencontres

SAUNA 3481, sauna-vapeur, tourbillon, massage, film XXX, accès Internet, dildo, gadget, 7/7, 24h/24. 3481, Montée Saint-Hubert, 450.462.3481, www.sauna3481.ca

701 Amitié / Rencontres

EXCLUSIF Le seul vrai réseau de dialogues et rencontres directes au Québec! Les plus jolies filles vous attendent pour des aventures inoubliables. Goûtez la différence...Abonnés Bell Mobilité, faite le # (carré)6969. Sinon: 1-866-552-8505. Gratuit. Vous êtes curieux d'entendre quelles merveilleuses rencontres sont possibles? Abonnés Bell mobilité, faites le #3333 l'aventure est au bout de la ligne...

702 Astrologie / Cartomancie / Occultisme

45 ANS D'EXPÉRIENCE avec Justine, 48 ans d'expérience avec Claudette, 44 ans d'expérience avec Francine, 42 ans d'expérience avec Marie-Huguette. Nous sommes clairvoyantes, tarotlogues et numérologues. Nous avons atteint un niveau d'expérience supérieur à toute concurrence. Vous serez surpris par la qualité exceptionnelle du service et de l'extrême précision de nos prédictions. Cet appel pourra changer votre vie concernant la santé, l'amour, l'argent, la naissance. 3.79$min. 7 jours 24h (TEMPS GRATUIT) 1-900-451-5276

ALISSA voyance naturelle, prédictions claires et explicites. 20 ans d'expérience. Tél: 1-900-548-7777 (2.90$/min.)

ANGÈLE voyance 95% de réussite, je ne pose aucune question. 1-900-548-0044 (2.90$/mn)

ASTROLOGIE, TAROT, DON NATUREL, VOYANCE PRÉCISE ET HUMAINE. Tél.: 1-900-548-6644 (2.90$/min) Bell mobilité #5566

AVEC MEDIUM QUEBEC retrouvez les meilleures voyantes du Québec, reconnues pour leurs dons, leur sérieux et la qualité de leurs prédictions, écoutez-les: 1-866-503-0838 Bell Mobilité, faites le#(carré)4676. Si vous souhaitez les voir et mieux les connaître: www.MediumQuebec.com

BÉRENGÈRE médium de mère en fille, révélations immédiates. 1 900-548-0011 (2.90$/mn)

CECILIA voyance ancestrale du grand nord, dates précises. Tél.: 1-900-783-2525 (2.90$/min.)Bell mobilité # 5566

CONNEXION MÉDIUM Le seul regroupement des vrais médiums au Québec! Spécial 2,59$/minute. 1-866-963-3486, 1-900-528-9000 #283647 (Bell Mobilité) www.connexionmedium.ca

ESMÉRALDA, VOYANTE MÉDIUM, vue à la TV et dans la presse. 1-900-548-0055 (2.90$/mn)

JO SOLEIL équipe de voyants reconnus, avec pour mission de vous guider sur le chemin le plus court menant au bonheur, à la paix du coeur et de l'esprit, expérience de 15 ans +...laissez-nous vous conseiller pour 2008! 1-900-451-8883 à 3.99$/min. 18 ans+ ou par carte de crédit au 514-997-5716 avec poss. min. gratuite. Info qui est en ligne 514-724-6904. www.josoleil.com. Consultation WEB cam.

LA CLINIQUE d'ésotérisme et Mme Minou. Tel que vu à la télé. 1-900-561-1212, à 4,89$/min. Visa/MasterCard, composez le 514-768-2000 ou le 1-800-799-6395 à 2.59$/min. (+taxes). Utilisateur de Bell Mobilité, faire le carré tarot(#) à 2,79$/min. Horoscope gratuit et concours au www.predictions2000.com. Astro-Club ligne de voyance en direct 24 heures. Consultez des gens d'expérience au 1-900-830-6767 à 2,85$/min. (+taxes).

LISA prenez en main votre destin, je ne pose aucune question. 1-900-548-0022 (2.90$/mn)

YACINTHE Médium de mère en fille, spécialiste amour. Tél: 1-900-548-8877 (2.90$/min) Bell Mobilité #5566

Responsable de la patinoire du parc Joseph-Huet recherché

La Division sport et loisir de la Ville de Boucherville est à la recherche d'un citoyen pour entretenir la patinoire spontanée du parc Joseph-Huet pendant l'hiver.

Une somme de 750$ est allouée à la personne responsable et ce, afin de couvrir les différents frais encourus. La Ville fournit également l'équipement nécessaire à l'entretien: pelle, boyau d'arrosage et accès à la borne d'eau.

Les personnes intéressées à entretenir la patinoire spontanée du parc Joseph-Huet sont invitées à communiquer avec Richard Bonin, responsable de ce programme, à compter du 5 janvier en composant le 450.449.8100, poste 8912 ou en envoyant un courriel à richard.bonin@boucherville.ca.

LA MAISON VICTOR-GADBOIS

La Maison Victor-Gadbois est à la recherche
d'infirmiers-infirmières
qui ont le goût de travailler dans un milieu dynamique où on accorde une grande importance à la qualité de vie au travail.

Faire parvenir votre curriculum vitae à l'attention de Madame Nathalie Savard

Maison Victor-Gadbois
1000 rue Chabot
Saint-Mathieu-de-Beloeil (Québec)
J3G 4S5

Tél.: 450.467.1710
Télec.: 450.467.5799
Courriel: nsavard@maisonvictor-gadbois.com

421556-030109

PIZZÉDÉLIC

NOUS RECHERCHONS
• CUISINIER(IÈRE)
avec expérience
semaine et week-end
salaire très compétitif
Veuillez communiquer avec Brigitte au
450.641.8215/514.821.2565
ou présentez-vous au 1155 A, rue Nobel, Boucherville

764924-030109

Mes résolutions pour 2009...
✓Contacter COFFRE
✓Trouver l'emploi idéal pour moi

Méthodes actives de recherche d'emploi
Stage en entreprise
Orientation
Simulation d'entrevue
c.v. et lettres

Début formation 12 janvier

450 678-3838
Services gratuits

Centre d'Orientation et de Formation pour Femmes en Recherche d'Emploi Inc.
5664, ch. Chambly, St-Hubert, Qc, J3Y 7E5
www.coffre.ca
Financés par Emploi Québec

114557-030109

CANADIAN TIRE
1055, Montarville
Boucherville
J4B 6R2

CANADIAN TIRE BOUCHERVILLE

Le département du Centre-Auto est présentement à la recherche de personnel pour combler plusieurs postes ;

AVISEUR TECHNIQUE
- Poste à temps partiel
- Vous devez être disponibles les soirs et les fins de semaine. Entre 15 à 25 heures par semaine
- Avoir un minimum d'expérience (un atout)

Les candidats intéressés doivent remplir une demande d'emploi au service à la clientèle et communiquer avec Monsieur Dave Hernandez, directeur du Centre Auto.
450.655.6950

760638-030109

CANADIAN TIRE
1055, Montarville
Boucherville
J4B 6R2

CANADIAN TIRE
est à la recherche de personnel pour le département suivant :

POSTE CAISSIER(ÈRE)
- Poste à temps partiel
- Vous devez être disponible de jour en tout temps (entre 8 h et 21 h)
- Vous devez être disponible à faire un soir par semaine minimum et une fin de semaine sur deux (selon les besoins du magasin)
- Nombre d'heures : entre 25 et 40 h / semaine

Veuillez remplir une demande d'emploi au service à la clientèle et joindre votre C.V. Les candidatures retenues seront appelées pour une entrevue.

La direction

760639-030109

Assistez à notre séance d'information hebdomadaire (jeudi matin, 9 h) Appelez-nous pour réserver votre place !!!

Formule Club
(85 % de placement)
Début : 12 janvier
SOUTIEN DANS VOTRE RECHERCHE D'EMPLOI

ATELIERS THÉMATIQUES (3 HEURES)

LE TRAVAIL APRÈS 40 ANS
7 JANVIER (AM)

MIEUX GÉRER UNE PERTE D'EMPLOI, 9 JANVIER

NÉGOCIATION SALARIALE, 15 JANVIER (PM)

www.placerivesud.qc.ca
450.646.1030 (Longueuil)
Services gratuits
Demandez Annie Picard ou Sylvie Auger
Cette activité est réalisée grâce à la participation financière d'Emploi-Québec.
place rive-sud
Club de recherche d'emploi

114550-030109

Boucherville

CONSULTATION ET ENREGISTREMENT

RÈGLEMENT 2008-92-1

AUX PERSONNES HABILES À VOTER AYANT LE DROIT D'ÊTRE INSCRITES SUR LA LISTE RÉFÉRENDAIRE DE LA MUNICIPALITÉ

AVIS PUBLIC EST DONNÉ DE CE QUI SUIT :
Lors d'une séance extraordinaire tenue le 9 décembre 2008, le conseil municipal a adopté le règlement suivant :

1) RÈGLEMENT NUMÉRO 2008-92-1

TITRE : « RÈGLEMENT MODIFIANT LE RÈGLEMENT NUMÉRO 2008-92 EN REMPLAÇANT LE DOCUMENT JOINT COMME ANNEXE 1 AUDIT RÈGLEMENT»

OBJET: Ce règlement a pour but de modifier la liste des véhicules à acquérir indiqués à l'annexe 1 du règlement 2008-92.

Les personnes habiles à voter ayant le droit d'être inscrites sur la liste référendaire de la municipalité peuvent demander que ce règlement fasse l'objet d'un scrutin référendaire en inscrivant leur nom, adresse et qualité et en apposant leur signature dans un registre.

Au préalable, l'électeur doit en outre établir son identité en présentant, malgré toute disposition inconciliable, sa carte d'assurance maladie, son permis de conduire, son passeport canadien, son certificat de statut d'indien ou une carte d'identité des Forces Canadiennes.

Ce registre sera accessible de **9h00 à 19h00, le lundi, 12 janvier 2009** à l'Hôtel de Ville de Boucherville situé au 500, rue de la Rivière-aux-Pins, Direction du greffe, et le résultat de cette procédure d'enregistrement sera annoncé le même jour dans la salle des délibérations du conseil (salle Pierre-Viger), à l'Hôtel de Ville à 19h00 ou dans les minutes qui suivront.

Le nombre de demandes requis pour qu'un scrutin référendaire soit tenu est de **786** pour le règlement ci-haut mentionné. Si ce nombre n'est pas atteint, le règlement sera réputé approuvé par les personnes habiles à voter.
Le règlement peut être consulté à la Direction du greffe à l'Hôtel de Ville aux heures ordinaires de bureau et pendant les heures d'enregistrement.

CONDITIONS POUR ÊTRE UNE PERSONNE HABILE À VOTER

Est une personne habile à voter :

1) Toute personne qui n'est frappée d'aucune incapacité de voter prévue à l'article 524 de la *Loi sur les élections et les référendums dans les municipalités* et qui remplit les conditions suivantes le 9 décembre 2008 :

- être domiciliée sur le territoire de la Ville de Boucherville;
- être domiciliée depuis au moins 6 mois au Québec; ou

2) Tout propriétaire unique non résident d'un immeuble ou occupant unique non résident d'un établissement d'entreprise qui n'est frappé d'aucune incapacité de voter et qui remplit les conditions suivantes le 9 décembre 2008 :

- être propriétaire d'un immeuble ou occupant d'un établissement d'entreprise situé sur le territoire de la Ville de Boucherville depuis au moins 12 mois; ou

3) Tout copropriétaire indivis non résident d'un immeuble ou cooccupant non résident d'un établissement d'entreprise qui n'est frappé d'aucune incapacité de voter et qui remplit les conditions suivantes le 9 décembre 2008 :

- être copropriétaire indivis d'un immeuble ou cooccupant d'un établissement d'entreprise situé sur le territoire de la Ville de Boucherville depuis au moins 12 mois;
- être désigné, au moyen d'une procuration signée par la majorité des personnes qui sont copropriétaires ou cooccupants depuis au moins 12 mois, comme celui qui a le droit de signer le registre en leur nom et d'être inscrit sur la liste référendaire, le cas échéant. Cette procuration doit avoir été produite avant ou lors de la signature du registre.

Dans le cas d'une personne physique, il faut qu'elle soit majeure, de citoyenneté canadienne et ne pas être en curatelle.
Dans le cas d'une personne morale, il faut :

- avoir désigné parmi ses membres, administrateurs ou employés, par résolution, une personne qui le 9 décembre 2008 est majeure, de citoyenneté canadienne, qui n'est pas en curatelle et n'est frappée d'aucune incapacité de voter prévue par la loi;
- avoir produit avant ou lors de la signature du registre, une résolution désignant la personne autorisée à signer le registre et à être inscrite sur la liste référendaire, le cas échéant.

Sauf dans le cas d'une personne désignée à titre de représentant d'une personne morale, nul ne peut être considéré comme personne habile à voter à plus d'un titre conformément à l'article 531 de la *Loi sur les élections et les référendums dans les municipalités*.

DONNÉ À BOUCHERVILLE,
ce 17e jour de décembre 2008

Claude Caron, greffier

756230-030109

Boucherville

AVIS PUBLIC

AUX PERSONNES INTÉRESSÉES AYANT LE DROIT DE SIGNER UNE DEMANDE DE PARTICIPATION À UN RÉFÉRENDUM

SECOND PROJET DE RÈGLEMENT NUMÉRO 1414-459 (projet 2) INTITULÉ: « RÈGLEMENT MODIFIANT LES DISPOSITIONS DU RÈGLEMENT D'URBANISME NUMÉRO 1414 AFIN DE MODIFIER LES NORMES CONCERNANT LES CONTENEURS À DÉCHETS DANS LES ZONES COMMERCIALES, MODIFIER LES USAGES AUTORISÉS DANS LA ZONE C-15 (104) ET PRÉCISER LES NORMES ARCHITECTURALES APPLICABLES DANS CETTE ZONE»

1. Objet du projet et demande de participation à un référendum

À la suite de l'assemblée publique de consultation tenue le 16 décembre 2008 sur le projet de règlement numéro 1414-459, le conseil municipal de Boucherville a adopté le second projet de règlement, lequel second projet de règlement porte le numéro 1414-459 (projet 2) et portant le même titre. Ce second projet de règlement modifie le règlement de zonage numéro 1414.

Ce second projet contient des dispositions qui peuvent faire l'objet d'une demande de la part des personnes intéressées des zones visées et des zones contiguës à celles-ci.

Ainsi, une demande relative ayant pour objet :
1° L'intégration des bacs sur roues à la réglementation sur les conteneurs à déchets et l'autorisation de l'implantation d'un local à déchets à l'intérieur d'un bâtiment pour les usagers commerciaux peut provenir de chacune des zones commerciales du territoire et de leurs zones contiguës;
Cette disposition est réputée constituer une disposition distincte s'appliquant particulièrement à chaque zone mentionnée.
2° L'autorisation des groupes d'usages « Habitation 1 », « Habitation 2 », « Habitation 4 » et de l'usage « atelier de réparation et d'entretien de véhicules moteurs et d'équipements motorisés de moins de trois tonnes (3 t) » peut provenir de la zone C-15 (104) et des zones contiguës C-15 (203), R-22 (206), RV-14 (145), RV-11 (144), RV-22 (103), C-12 (253) et C-12 (257).

Une telle demande vise à ce que le règlement contenant ces dispositions soit soumis à l'approbation des personnes habilitées à voter des zones auxquelles il s'applique et de celles de toute zone contiguë d'où provient une demande valide à l'égard de la disposition conformément à la *Loi sur les élections et les référendums dans les municipalités*.

2. Zones concernées par ce second projet de règlement

Ce projet de règlement vise toutes les zones commerciales quant à la modification des normes sur les conteneurs à déchets et le secteur du 630, Marie-Victorin pour ce qui concerne les nouveaux usagers et les normes architecturales de la zone C-15 (104).

L'illustration des zones visées et le résumé du projet peuvent être consultés à la Direction du développement urbain à l'hôtel de ville aux heures ordinaires de bureau.

3. Conditions de validité d'une demande

Pour être valide, toute demande doit:
Indiquer clairement la disposition qui en fait l'objet et la zone d'où elle provient;
- être reçue à l'hôtel de ville, bureau du greffier, **au plus tard le 11 janvier 2009**;
- être signée par au moins 12 personnes intéressées de la zone d'où elle provient ou par au moins la majorité d'entre elles si le nombre de personnes intéressées dans la zone n'excède pas 21.

4. Personnes intéressées

4.1 Est une personne intéressée, toute personne qui n'est frappée d'aucune incapacité de voter et qui remplit les conditions suivantes le 16 décembre 2008:
- être majeur, de citoyenneté canadienne et ne pas être en curatelle;
- être domiciliée sur le territoire visé et, depuis au moins six mois au Québec ou être, depuis au moins 12 mois, le propriétaire d'un immeuble ou l'occupant d'un établissement d'entreprise, au sens de la Loi sur la fiscalité municipale (chapitre F-2.1), situé sur le territoire visé;

4.2 Condition supplémentaire aux copropriétaires indivis d'un immeuble et aux cooccupants d'un établissement d'entreprise: être désigné, au moyen d'une procuration signée par la majorité des copropriétaires ou cooccupants, comme celui qui a le droit de signer la demande en leur nom.

4.3 Condition d'exercice du droit de signer une demande par une personne morale: toute personne morale doit désigner parmi ses membres, administrateurs et employés, par résolution, une personne qui, le 16 décembre 2008, est majeure et de citoyenneté canadienne et qui n'est pas en curatelle.

4.4 Condition supplémentaire particulière aux propriétaires uniques d'un immeuble et aux occupants d'un établissement d'entreprise : l'inscription à ce titre est conditionnelle à la réception par la municipalité d'un écrit signé par le propriétaire ou l'occupant et demandant cette inscription.

Veuillez noter que les personnes voulant faire enregistrer leur nom doivent présenter une carte d'identité (R.A.M.Q., permis de conduire, passeport, certificat statut d'Indien ou carte d'identité des Forces canadiennes).

5. Absence de demandes

Toutes les dispositions du second projet qui n'auront fait l'objet d'aucune demande valide pourront être incluses dans un règlement qui n'aura pas à être approuvé par les personnes habilitées à voter.

6. Consultation du projet

Le second projet de règlement 1414-459 (projet 2) peut être consulté à la Direction du greffe à l'hôtel de ville de Boucherville au 500, rue de la Rivière-aux-Pins, aux heures ordinaires de bureau.

DONNÉ À BOUCHERVILLE, ce
17e jour de décembre 2008

Claude Caron, greffier

756229-030109

Programme d'entraînement sur mesure
Consultation
✓ à domicile
✓ en milieu de travail
✓ autres endroits
✓ mise en forme
✓ conditionnement physique
✓ préparation physique
Reçus assurances
638376-070109
Nicolas Gaudet
kinésiologue • B. Sc.
450.723.3846
gaudetnicolas@videotron.ca

Cours de conditionnement physique
spécifiques pour 50 ans et plus
Journée Portes ouvertes
Action Santé 50 ans et plus
SANS SAUT SANS COURSE
Le vendredi 9 janvier de 9 h 45 à 12 h
au Centre Multifonctionnel
Club de marche intérieur
le mercredi 7 janvier de 15 h à 16 h 30
UN COURS GRATUIT
762147-030109
Josette Gravier et son équipe

Boucherville

AVIS PUBLIC

AVIS PUBLIC est par les présentes donné que le **RÔLE GÉNÉRAL** de perception pour l'année 2009 est maintenant complété et déposé au bureau du trésorier de l'hôtel de ville et que les comptes de taxes seront expédiés dans le délai imparti.

AVIS PUBLIC est de plus donné que toutes personnes tenues au paiement des sommes mentionnées audit rôle sont requises d'en payer les montants à l'hôtel de ville avant les dates d'échéances inscrites, et ce, conformément à la loi.

Gaston Perron,
Trésorier

Donné à Boucherville, ce
3ième jour de janvier 2009

756232-030109

Boucherville

DEMANDE DE DÉROGATION MINEURE

RÈGLEMENT D'URBANISME

AVIS PUBLIC est par les présentes donné que le conseil municipal de Boucherville statuera sur la demande de dérogation mineure au règlement d'urbanisme présentée par le propriétaires ci-après indiqué, lors d'une séance ordinaire qui se tiendra le **mardi, 20 janvier 2009**, à la salle Pierre-Viger de l'hôtel de ville de Boucherville, 500 rue de la Rivière-aux-Pins, Boucherville, **à 20 h.**

Toute personne intéressée pourra alors y faire les représentations pertinentes pendant la période de questions réservée au public ou les transmettre par écrit, avant cette date, à l'adresse ci-haut mentionnée à l'attention du greffier.

Demande N° 2008-00253, présentée par le propriétaire de l'immeuble situé au 549, rue Samuel-De Champlain, à Boucherville. Celle-ci a pour but d'autoriser l'empiètement dans la marge de recul d'une marquise mesurant au plus quatre virgule quinze mètres (4,15 m) de largeur par cinq virgule cinquante-cinq mètres (5,55 m) de profondeur et soutenu par un muret de maçonnerie situé à une distance minimale de un virgule cinquante mètre (1,50 m) de la limite de la propriété et ce, au bénéfice de l'immeuble situé au 549, rue Samuel-De Champlain, lots 2 509 258, 2 509 259 et 2 509 261 du cadastre du Québec.

DONNÉ À BOUCHERVILLE,
Ce 23e jour de décembre 2008

Claude Caron, greffier

756231-030109

SPORTS

Un nouveau SOUFFLE pour le T-REX

GUILLAUME POULIN-GOYER
Les Hebdos Montérégiens

André Morissette a toujours été un amateur de bolides excentriques. Après avoir dirigé une entreprise en technologie de 200 employés durant 20 ans, le mordu de motos a décidé de faire de sa passion un travail.

«À l'automne 2007, nous avons su que la firme *T-Rex* était en difficulté et nous avons entrepris le rachat de l'entreprise», indique le résidant de Saint-Bruno, dans un échange de courriels à partir de l'Inde.

T-Rex, de Plessisville, fabriquait le produit du même nom, une moto à trois roues à moteur Kawasaki de 1352 cc, qui peut atteindre 96,6 km/h en 3,92 secondes. «J'étais déçu de voir un produit avec autant de potentiel rester si peu connu», ajoute-t-il.

Après avoir créé avec son associé le V13R, une moto à trois roues à moteur Harley-Davidson de 1250 cc, il a entrepris de relancer l'entreprise qui a connu des difficultés financières à différents moments de son histoire depuis les années 1990.

«La relance a été plutôt complexe et longue étant donné la complexité du dossier et le nombre d'intervenants impliqués. Nous avons travaillé d'arrache-pied de décembre 2007 à septembre 2008. La relocalisation à Boucherville s'est faite à la fin août et la production est redémarrée depuis le 8 septembre», mentionne le nouveau président de Campagna motors.

En 2008, la firme bouchervilloise a produit une trentaine de véhicules. Depuis le rachat par M. Morissette, elle distribue ses bolides dans sept nouveaux concessionnaires aux États-Unis et détient une entente avec un réseau de vente au Japon.

Au Canada, on peut conduire le *T-Rex* en Colombie-Britannique et au Québec. C'est d'ailleurs dans cette dernière province que M. Morissette roule avec pareil bolide, à l'occasion. «Le *T-Rex* est un véhicule qui offre des sensations de conduite les plus excitantes qui soient. Pour avoir les mêmes performances avec une automobile sport, vous devrez dépenser dix fois le prix d'un T-Rex», mentionne celui qui se dit passionné de jouets à moteur. Le modèle de base du T-Rex se vend 50 000$, et le V13R, 40 000$.

M. Morissette trime dur par les temps qui courent pour que ses deux bolides aient une reconnaissance planétaire. «Nous sommes à développer un réseau au Moyen-Orient ainsi que l'homologation pour l'Europe. Nous pensons qu'en 2009, nous pourrons livrer environ 200 véhicules», dit-il.

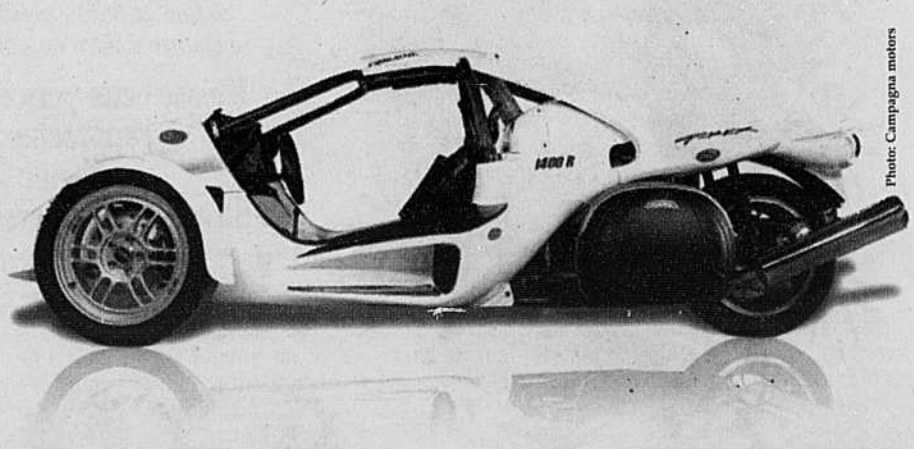

Photo: Campagna motors

C'est une firme de Boucherville, Campagna motors, qui produit le T-Rex.

Résidences de prestige pour personnes retraitées

Les Résidences Soleil

Manoir Boucherville

549, de Verrazano
(450) 449-1516

Profitez du temps des fêtes pour nous visitez 1½ à 4½

LES RÉSIDENCES SOLEIL
GROUPE SAVOIE

Vous cherchez la SÉCURITÉ? Venez découvrir vous aussi la vraie vie... Une vie familiale active et animée à votre goût. UNE VIE DE RÊVE... À VOTRE PORTÉE.
Numéro sans frais: 1-800-363-0663

QUALITÉ
SÉCURITÉ
LOISIRS
piscine, spa sauna
AMBIANCE CHALEUREUSE
VOTRE CHEZ-VOUS...

de 9 h à 18 h
ou sur rendez-vous
Si vous êtes seul et n'avez pas de moyen de transport, nous irons vous cherchez sur rendez-vous

VISITES TOUS LES JOURS

Tous les services disponibles...

* Boucherville
* Sorel
* Sherbrooke
* St-Laurent
* Mont St-Hilaire
* Granby
* de Musée (Sherbrooke)
* Dollard-des-Ormeaux
* St-Léonard
* Pointe-aux-Trembles
* Laval

Courts séjours, période d'essai ou convalescence à partir de **50$**/jour incluant 3 repas et commodités

Sainte-Julie en cour de réalisation

La famille Savoie profite de l'occasion pour souhaiter à chacun d'entre vous le plus heureux temps des Fêtes.

Puisse cette période de réjouissances vous rapprocher des êtres chers!
Bonne Année 2009!
La direction et le personnel des Résidences Soleil

TITULAIRE DEUX ROSES D'OR 2004 ESTRIE/MONTRÉAL

Gagnant du prix Excellence Gala Mérite Économique 1994

GAGNANT ENTREPRISE DE SERVICE 2002

Gagnant du prix bâtisseur gérontisme 1996

PRIX AIMÉ RACICOT Entreprise de service 2004

Gagnant du prix entreprise de services Gala mérite Économique 1996

LE CHOIX DES CONSOMMATEURS

LES 50 SOCIÉTÉS LES MIEUX GÉRÉES

760621-030109

Appelez dès aujourd'hui, joignez-vous à la plus belle et la plus grande famille... http:www.residencesoleil.ca