la Solution...

PHARM-ESCOMPTES® JEAN COUTU

LOUIS MICHAUD
PROPRIÉTAIRE

JEAN COUTU
PROPRIÉTAIRE

TEST DE GROSSESSE

Laura Secord

viens faire un p'tit tour chez nous

940 DES RÉCOLLETS TROIS-RIVIÈRES
379-1444
RÉAL PROULX, prop.

78 STE-MADELEINE CAP
375-4821
RÉAL PROULX, prop

212 HÉRIOT, DRUMMONDVILLE
477-5871
RÉAL PROULX, prop.

JERGENS

format de 4 savons plus 1 gratuit

91¢

LIMITE 3 PAR CLIENT. EXPIRATION 12 OCT.

VICKS VAPORUB

format 150 ml

$2.69

LIMITE 3 PAR CLIENT. EXPIRATION 12 OCT.

DRISTAN

comprimés pour sinus format de 24

DRISTAN 24 COMPRIMÉS DÉCONGESTIONNANTS
DE LA CONGESTION DES SINUS DU RHUME ET DE LA FIÈVRE DES FOINS

$1.29

LIMITE 3 PAR CLIENT. EXPIRATION 12 OCT.

FEUILLES MOBILES

250 feuilles

$1.13

LIMITE 3 PAR CLIENT. EXPIRATION 12 OCT.

ROLAIDS

pastilles antiacide rég. ou menthe format 80

99¢

LIMITE 3 PAR CLIENT. EXPIRATION 12 OCT.

CAFÉ LIBRE

Substitut de café naturel format 150 gr.

$2.09

LIMITE 3 PAR CLIENT. EXPIRATION 12 OCT.

EARTH BORN

Shampooing pour tout genre de cheveux

99¢

LIMITE 3 PAR CLIENT. EXPIRATION 12 OCT.

CINTRES EN PLASTIQUE

couleurs assorties

3 pour **69¢**

LIMITE 3 PAR CLIENT. EXPIRATION 12 OCT.

AQUA-FRESH

dentifrice format 50 ml

49¢

LIMITE 3 PAR CLIENT. EXPIRATION 12 OCT.

MITCHUM

antisudorifique assorti

$2.39

LIMITE 3 PAR CLIENT. EXPIRATION 12 OCT.

SHAMPOOING JOHNSON'S

pour bébé 450 ml

$2.19

LIMITE 3 PAR CLIENT. EXPIRATION 12 OCT.

GLAD

sac de jardin format géant pqt 5

84¢

LIMITE 3 PAR CLIENT. EXPIRATION 12 OCT.

FANTASTIK

nettoyeur tout usage avec gachette 24 oz

$1.09

LIMITE 3 PAR CLIENT. EXPIRATION 12 OCT.

DE TOUT POUR ÊTRE BELLE

"FINETAILLE"

Une crème anticellulite à base de lierre grimpant et d'algues marines.

$7.99

KLEENEX

Essuie-tout format 2 rouleaux

99¢

LIMITE 3 PAR CLIENT. EXPIRATION 12 OCT.

EAU DÉMINÉRALISÉE

à la vapeur Crystal Spring 160

$1.09

LIMITE 3 PAR CLIENT. EXPIRATION 12 OCT.

HABITAT

cahier spirale format 100 pages

54¢

LIMITE 3 PAR CLIENT. EXPIRATION 12 OCT.

RIMMEL

un assortiment de produits au choix rouge à lèvres, vernis à ongles, fond de teint, fards à joues, ombre à paupières.

99¢

LIMITE 3 PAR CLIENT. EXPIRATION 12 OCT.

LAVORIS

rince-bouche format 500 ml

$1.39

LIMITE 3 PAR CLIENT. EXPIRATION 12 OCT.

FLIP FLASH

pour tout genre de caméra instamatique

$1.69

LIMITE 3 PAR CLIENT. EXPIRATION 12 OCT.

DUO TANG

couverture pour documents format 5

69¢

LIMITE 3 PAR CLIENT. EXPIRATION 12 OCT.

SPÉCIAUX VALIDES JUSQU'AU 12 OCTOBRE AU COMPTOIR SEULEMENT

HÂTEZ-VOUS LES QUANTITÉS SONT LIMITÉES

MasterCard VISA

Bienvenue, venez à la

Foire du MANTEAUX

PLUS DE
3,000 MANTEAUX
EN MAGASIN

de tous les modèles, tous les prix et tous les tissus

•Juniors•Jeunes Madames•Demi-points

Marie Claire

Sur le mail
en ville
Carré
des Forges

Pour vos sorties d'automne...

Venez choisir
une robe ou
un costume
de tricot

Prix
pour
toutes
les
bourses.

Un très beau choix de
Gilets - Manteaux de laine

Salon Michel
ÉLÉGANCE DISTINCTION

1447 Notre-Dame
Trois-Rivières
2e étage

MARCHÉ AUX DENRÉES

1650 St-Philippe, Trois-Rivières

SPECIAUX EN VIGUEUR JEUDI ET VENDREDI SEULEMENT.

NOUS NOUS RESERVONS LE DROIT DE LIMITER LES QUANTITES.

NOUS SOMMES ICI POUR VOUS ET GRACE A VOUS.
LE CHOIX ET LA QUALITE N'ONT D'EGAL QUE NOS PRIX.

ROSBIF
POINTE DE SURLONGE
A-1 — B-1
$2.59 LB
Économie de 50¢ la lb

POULET
CUISSES DE POULET
Frais
98¢ LB
Économie de 31¢ la lb

POITRINES DE POULET
Frais
$1.29 LB
Économie de 30¢ la lb

BOUDIN
BOUDIN FRAIS
79¢ LB
Économie 30¢ la lb

EGG ROLLS
EGG ROLLS
Paquet de 6
$1.29 le paquet

FROMAGE
FROMAGE BRIE
Canadien
$2.79 LB
Économie de 40¢ la lb

ALIMENTS DE SANTÉ EN VRAC
PRUNEAUX SÉCHÉS
de Californie
$1.35 LB
Économie de 30¢ la lb

LÉGUMES
CÉLERI PASCAL
du Québec, No 24
39¢ le pied
Économie de 20¢

FRUITS
CITRONS
Grosseur 140
3/49¢
Économie de 20¢

POISSONS
FILET D'AIGLEFIN
Frais
$1.99 LB
Économie de 49¢ la lb

CREVETTES DE MATANE
Surgelées
$4.99 LB
Économie de 80¢ la lb

OÙ ALLONS-NOUS? AU MARCHÉ ! POURQUOI?

QUALITÉ, COURTOISIE, BAS PRIX SE REJOIGNENT!

VENEZ VISITER NOTRE VASTE TERRASSE EXTÉRIEURE, OÙ PLUSIEURS JARDINIERS DE NOTRE RÉGION VOUS OFFRENT UNE GRANDE VARIÉTÉ DE FRUITS ET LÉGUMES FRAIS, FLEURS, A PRIX COMPÉTITIFS

ENCOURAGEONS NOS MEMBRES ANNONCEURS

MARCHÉ ESCOMPTE

220, DES FORGES — TROIS-RIVIÈRES

CENTRE-VILLE

SPÉCIAUX EN VIGUEUR DU 10 AU 16 OCTOBRE 1979

SPECIAUX ESCOMPTE

CIGARETTES — limite de 3 cartons par client

RÉGULIÈRES **$7.19** — KING SIZE **$7.29**

SURPLUS D'INVENTAIRE

19¢ FIXATIF À CHEVEUX pour hommes de "Valor"... **COMPRIMÉS ANTI-COLIQUES** de Baby's Own...

49¢ SHAMPOOING pour hommes de "Old Spice"... **PETITES SERVIETTES** pour bébé de "Tenter Wipes"...

79¢ FIXATIF À CHEVEUX sans aérosol de "Adorn"... **SAVONS** au goudron de Pin de "Packers"...

99¢ CRÈME CAPILLAIRE D'Alberto VO 5... **CONDITIONNEUR** pour cheveux "Short & Sassy...

1/2 PRIX Toutes les marques de crème, lotion, huile. Solaire. Bain de soleil. Coppertone - Noxzema, etc...

NOUS AVONS BESOIN D'ESPACE POUR LA MARCHANDISE DE NOEL

LOTO-QUÉBEC DÉPOSITAIRE **LOTO-CANADA**

NOUS ACCEPTONS LES COUPONS DES COMPÉTITEURS

POUR LA PÉRIODE DU 10 AU 16 OCTOBRE 1979

Si vous avez besoin d'aide pour acheter ou vendre des marchandises ou services, l'annonce classée le fera pour vous. SIGNALEZ DES AUJOURD'HUI:

TROIS-RIVIÈRES: 378-6116

CENTRE-MAURICIE: 537-1801

le nouvelliste

draperi é toile

TAPISSERIES

Choix des plus impressionnants 125 catalogues en magasin

TOILES DE FENÊTRES 20% de réduction

STORES VERTICAUX OU HORIZONTAUX

ACCESSOIRES DE DÉCORATION

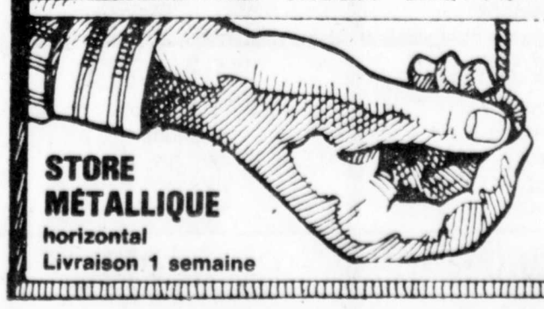

STORE MÉTALLIQUE horizontal — Livraison 1 semaine

660, rue Thibeau
Cap-de-la-Madeleine
Tél.: 379-4685

TOUJOURS LES MEILLEURS PRIX ET LE MEILLEUR SERVICE

TÉL.: 375-9686

CHEZ CLAUDE HOUDE ET RAYMOND BEAUDET

au Centre d'Achats de Trois-Rivières-Ouest

LIVRAISON GRATUITE: TROIS-RIVIÈRES, TROIS-RIVIÈRES-OUEST, CAP-DE-LA-MADELEINE

SEULEMENT 3 ARTICLES PAREILS PAR CLIENT

CLAUDE HOUDE et RAYMOND BEAUDET, propriétaires
OUVERT: 365 jours par année y compris le dimanche et les jours de fête

QUANTITÉ LIMITÉE

TRAC II

"Gillette". Cartouches à lames jumelées. Format 5. Limite 3 par client.

AVEC CE COUPON — UNE SUPER ÉCONOMIE DE 30¢ — **$1.03**

GILLETTE TRAC II

Lame de rasoir format de 9. Limite 3 par client.

AVEC CE COUPON — UNE SUPER ÉCONOMIE DE 44¢ — **$1.79**

POUDRE JOHNSON

Faites du meilleur talc pour la peau délicate du bébé. Format 680 g. Limite 3 par client.

AVEC CE COUPON — UNE SUPER ÉCONOMIE DE 70¢ — **$1.99**

OIL of OLAY

Lotion de beauté pour la peau. Format 100 ml ou crème de nuit 50 ml. Limite 3 par client.

AVEC CE COUPON — UNE SUPER ÉCONOMIE DE $1.49 — **$3.89**

Q-TIPS

Coton-tige employé par les mamans et recommandé par les médecins. Format 180. Limite 3 par client.

AVEC CE COUPON — UNE SUPER ÉCONOMIE DE 22¢ — **69¢**

VOUS VOULEZ D'AUTRES SPÉCIAUX?

Claude Houde et Raymond Beaudet s'engagent à honorer tous les spéciaux annoncés par ses compétiteurs sous forme de coupons ou jetons sur présentation de ces preuves au comptoir de notre centre et durant la même période d'annonce, en autant que nous aurons le produit en magasin et jusqu'à épuisement dudit produit.

RIGHT-GUARD

Désodorisant antisudorifique en aérosol. Format 200 ml. Limite 3 par client.

AVEC CE COUPON — UNE SUPER ÉCONOMIE DE 45¢ — **$1.29**

VASELINE

Lotion pour soins intensifs. Rég. ou herbes. Format 400 ml. Limite 3 par client.

AVEC CE COUPON — UNE SUPER ÉCONOMIE DE 75¢ — **$1.44**

LOTION JOHNSON

Pour la peau délicate du bébé. Format 240 ml. Limite 3 par client.

AVEC CE COUPON — UNE SUPER ÉCONOMIE DE 82¢ — **$1.57**

CLEARASIL

Crème qui aide à combattre l'acné. Format 30 gr. Limite 3 par client.

AVEC CE COUPON — UNE SUPER ÉCONOMIE DE 65¢ — **$1.79**

STAYFREE

"Maxi" serviettes hygiéniques féminines. Format 30. Limite 3 par client.

AVEC CE COUPON — UNE SUPER ÉCONOMIE DE 46¢ — **$2.37**

KLEENEX

Tissus mouchoir deux épaisseurs. Format 200 feuilles doubles. Limite 3 par client.

AVEC CE COUPON — UNE SUPER ÉCONOMIE DE 13¢ — **66¢**

SCHICK II

Lames de rasoir à cartouche jumelée. Format de 5 lames. Limite 3 par client.

AVEC CE COUPON — UNE SUPER ÉCONOMIE DE 43¢ — **$1.09**

SOIE DENTAIRE

Johnson, nettoie entre les dents. Format 50 verges, cirée, non cirée, menthe ou extra fine. Limite 3 par client.

AVEC CE COUPON — UNE SUPER ÉCONOMIE DE 52¢ — **$1.07**

TEST DE GROSSESSE — RÉSULTAT 2 MINUTES

SPÉCIAUX EN VIGUEUR
Jusqu'au 17 octobre 1979
au comptoir avec ce coupon

CENTRE D'ACHATS DE TROIS-RIVIÈRES-OUEST

La Ligue Molson dimanche matin

Un circuit où les gars se respectent

par Denis PRONOVOST

SHAWINIGAN-SUD — L'aréna Gilles-Bourassa de Shawinigan-Sud est traditionnellement réservée le dimanche matin à une ligue de gars bien ordinaires, qui savent tous très bien jouer au hockey et qui font du sport leur principale préoccupation de tous leurs dimanches d'hiver.

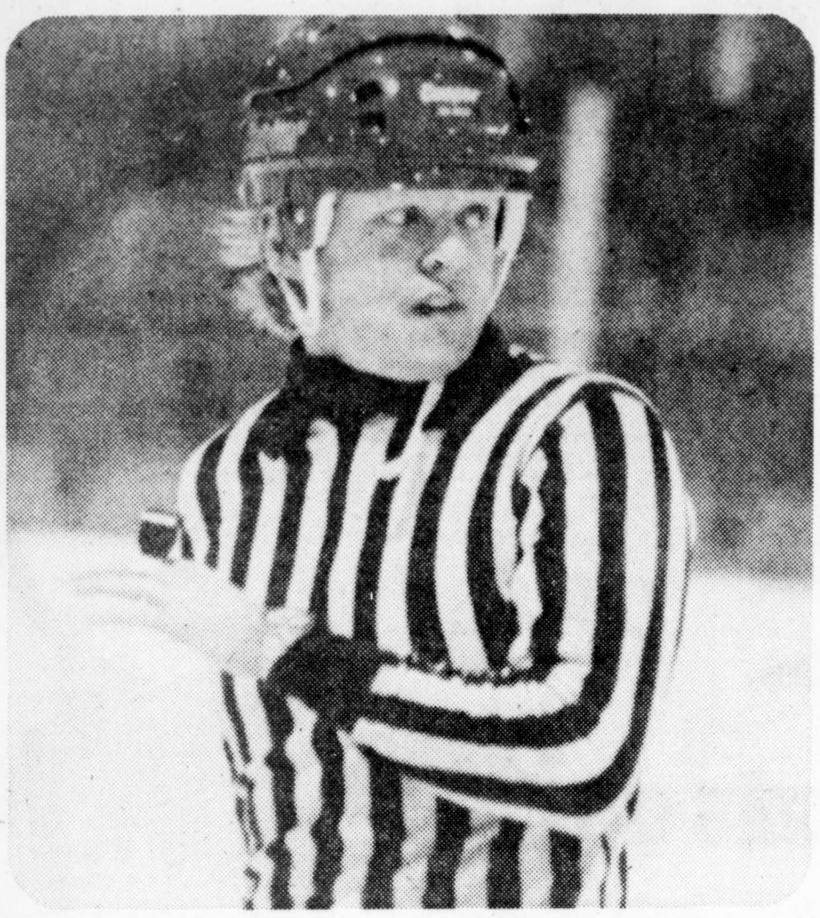

(Photo Francoeur)

Le président de la Ligue Molson dimanche matin, Jacques Riopel, ne se gêne pas pour prendre le sifflet à chacune des rencontres dans son circuit.

La Ligue de hockey Molson dimanche matin de Shawinigan-Sud en a vu de toutes les couleurs au cours des années. Jacques Riopel nous en parle. "**Au début, c'était pas un cadeau. C'était à l'époque où l'aréna n'était qu'une patinoire naturelle recouverte. Les gars devraient s'habiller dans leur voiture. C'était pas très confortable.**"

Cette année, la Ligue du dimanche matin a, en quelque sorte, inauguré la nouvelle aréna Gilles-Bourassa. Enfin, des chambres modernes et pratiques. "**Aujourd'hui**, précise Riopel, **les gars sont plus gâtés. On possède vraiment une aréna complète à Shawinigan-Sud**".

La ville vient en effet de compléter les rénovation désirées.

Même les petits

Cette année, même les femmes peuvent venir sans se faire geler les pieds. Avec leur petit en carosse, elles ont une grande vitrine pour voir évoluer leur équipe favorite. Des petits détails qui n'ont l'air de rien mais qui comptent au bout de la ligne.

Parlant du calibre de hockey, on peut affirmer sans l'ombre d'un doute qu'il s'est grandement amélioré.

Des joueurs au talent naturel, d'anciens junior, mais aussi des gars travaillants, comme Michel Giguère de la formation Patenaude alignement, qu'on a eu l'occasion de voir évoluer dimanche.

Ghyslain "cow boy" Boisvert est aussi membre de cette formation, tout comme Michel Boisclair, un défenseur utile.

Dans l'équipe de la caisse pop Val-Mauricie, Jean-Pierre Bergeron, Raymond Olivier et Roger Perron sont des éléments dynamiques, parmi les autres.

Une ligue de hockey où les gars se respectent. Et dans le paysage, comme spectateur, vous l'avez sans aucun doute deviné: il y avait Léopold Deschênes. Il est partout à la fois, Léopold. Et ses sujets de conversation sont aussi nombreux.

BLOC-NOTES: Jacques Riopel et **André Thériault** sont les arbitres de tous les matches. Ils reçoivent de l'aide quand le besoin s'en fait sentir...**André Caron** de l'équipe Fleur-de-lys est un gros travaillant à la défensive... **Arthur Leclair** de l'équipe BMR effectue de la belle besogne dans l'exécutif de la ligue...

...**Normand Saint-Onge, Michel Corriveau** et **Jacques Lacombe** constituent trois piliers pour l'équipe du garage Forand...

(Photo Francoeur)

Michel Giguère, un gars travaillant qui "s'aligne" chaque dimanche matin, pour Patenaude Alignement.

Régisseur des sports

La nomination de Yvon "Pat" Dunn une rumeur qui persiste

par Claude MONGRAIN

TROIS-RIVIERES — "C'est une question de journées", répondit Albert Morrissette, au sujet de la nomination du régisseur des sports collectifs. Dame rumeur circule présentement que le choix des autorités concernées porterait sur Yvon Dunn, un Trifluvien, ayant beaucoup d'expérience dans le monde du sport. Dunn, comme on sait, est le soigneur attitré des Canucks de Vancouver depuis quelques années. Morrissette a confirmé que Yvon Dunn a fait application pour le poste. On devrait le savoir dans quelques heures.

Dame rumeur voudrait aussi que Michel Lefebvre, attaché au projet Canada-Travail, à Trois-Rivières, devienne l'animateur permanent de secteur. Lefebvre, un gradué de l'UQTR, et ancien joueur des Castors de Sherbrooke serait confirmé prochainement à son poste. Le directeur des loisirs, Albert Morrissette, n'a pas voulu confirmer mais dit-il, on devrait annoncer l'élu bientôt.

Parc Lambert

Dans d'autres domaines, Albert Morrissette a déclaré que les travaux du Parc Lambert devraient se terminer d'ici le 15 octobre et que ce terrain sera prêt pour la prochaine saison de baseball. Le directeur a été d'accord pour dire que ce fut long mais ce sera différent pour celui du Parc Pie XII. "Je puis dire que les gens de la balle auront celui du Pie XII à temps pour la saison 1980".

Il est aussi question d'un projet de terrain dans le secteur Saint-François-d'Assise-Des Chenaux en collaboration avec le Centre Landry. Il en sera question prochainement.

Pavillon de la Jeunesse

Au sujet de la construction du Pavillon de la Jeunesse, (mini-aréna) les travaux vont bon cours, selon Albert Morrissette, lors d'une visite sur les chantiers de construction.

Entre-temps, les autorités des loisirs de Trois-Rivières, travaillent sur les Jeux du Canada. "Il y a beaucoup de travail mais ce document sur les Jeux du Canada ne viendra pas arrêter nos projets actuels" répliqua le directeur des loisirs.

Le flag football à La Tuque

Une première année et une réussite

par Denis PRONOVOST

LA TUQUE — Jean-Yves Duchesne ne savait probablement pas que le flag-football connaitrait pareil engouement à La Tuque. La toute première expérience pour la ligue de flag-football Molson de la ville reine n'est pas encore complétée qu'on songe déjà à élargir les cadres du présent circuit de quatre à six équipes en 1980.

"**C'est une réussite, tout le monde semble bien heureux de ce qui se passe**", précisait Duchesne qui est responsable du circuit avec Paul Plourde.

"**Nous avons voulu créer un circuit avec des équipes relativement égales. Le classement le prouve et n'importe qui peut aspirer aux grands honneurs de la ligue**".

C'est l'équipe de Olsard Sports qui domine le classement du circuit, à la veille des premières séries de fin de saison. "**Je crois bien que tout devrait être terminé avant la fin du mois. Et déjà, on parle de la saison 1980. Plusieurs gars nous ont manifesté un grand intérêt pour le flag-football.**"

On retrouve les joueurs entre 18 et 40 ans. L'horaire de 12 parties est sur le point d'être complété et tous les matches sont disputés au terrain de balle du quartier Bel-Air.

— O —

Denis Lessard, le quart-arrière du Olsard sport a certes contribué largement aux succès de sa formation. Avant le programme de cette semaine, Lessard avait permis 250 points à son équipe.

— O —

Jean Tremblay et Paul Chamberland sont deux ailiers efficaces. Ils évoluent pour l'équipe Epicerie Auger. La brasserie Lion Rouge est aussi membre de la ligue. Claude Bouliane et Richard Doucet connaissent une très bonne saison.

— O —

Les frères Scarpino sont en vedette pour l'équipe de J.P. Boisvert meubles. Roger, le quart-arrière et Denis, un ailier, ont offert d'excellentes performances durant la saison.

St-Onge coûte cher à Boisclair...

St-Georges et la Pérade se préparent

par Denis PRONOVOST

La population de Shawinigan n'a pas l'occasion très souvent d'accueillir des athlètes olympiques et des gars qui sont champions du monde. A compter de vendredi, les meilleurs marcheurs du monde seront dans la ville de l'électricité. Ils prendront part à la compétition **"Marcel-Jobin international"** dès dimanche, à compter de 14h.

Un événement qui devrait attirer notre attention et la fierté des gens de la région. Il est à souhaiter que le public se déplacera en grand nombre pour encourager **Marcel Jobin**, qui sera opposé aux plus grands noms dans cette discipline. La course débutera à 14h dimanche, sur le boulevard Saint-Maurice. Faut pas manquer ça, et surtout prouver qu'on s'intéresse à autre chose que le hockey!

Basketball-palestre

René Veillette, un professeur d'éducation physique à l'institut Montfort, prépare activement la prochaine saison de basketball à la palestre municipale de Shawinigan. La saison devrait débuter au début du mois de novembre, et la plupart des équipes sont de retour. On retrouvera les catégories allant du mini-basket jusqu'au juvénile, tant chez les gars que chez les filles.

les p'tites VITES

Kokominan

François Gingras, capitaine de l'équipe de la brasserie Cabanon, dans la Ligue Kokominan de Grand-Mère, semble retrouver petit à petit sa touche magique. Il a réussi trois filets dans la victoire de son équipe 8-2 devant le garage Saint-Onge. **Jacques Fleury et Roger Boucher** ont réussi le doublé pour cette même formation.

Ballon sur glace

Rhéaume Allaire, le capitaine du Saint-Tite, dans la ligue de ballon sur glace O'Keefe du Lac-à-la-Tortue, a vite trouvé une explication à la première défaite de son équipe contre les porte-couleurs de la **taverne chez Léo**. Semble-t-il que plusieurs joueurs ont préféré "la chasse" au ballon sur glace. Mais la saison est encore bien longue et la ville du cuir aura l'occasion de remporter une première victoire.

St-Onge et les chips

Jack Saint-Onge, le président du hockey mineur à Shawinigan, coûte une fortune en chips à **André Boisclair**. Saint-Onge en fait une "razzia" à chaque conférence de presse qui se tient à la brasserie Molson à Shawinigan.

Une heureuse nouvelle

Claude Saint-Jean, entraîneur-chef de l'équipe de natation de Shawinigan, rencontrait tous les membres hier soir à la piscine du cégep de Shawinigan, pour leur annoncer "officiellement" la bonne nouvelle qui vient de survenir à cette organisation. Assez stimulante cette nouvelle, que les jeunes redoubleront d'ardeur au cours des prochaines semaines.

Ligue juvénile

C'est en fin de semaine que débuteront les activités de la Ligue juvénile de la Mauricie, du président **Paul Perron** de Grand-Mère. Dix équipes forment cette ligue pour jeunes de 17 et 18 ans, **Saint-Georges et Sainte-Anne-de-la-Pérade**, seront opposés à l'aréna de Saint-Georges, dès 20h.

Béliveau malade?

Apprendre que **Michel Béliveau**, directeur des services aux étudiants à la CSRM, soit absent du bureau pour cause de maladie, est assez exceptionnel. Michel, un bourreau de travail, n'est pas le genre à abandonner son travail avec des petits bobos. La grippe doit être forte pour qu'il ne soit pas à l'ouvrage. On lui souhaite prompt rétablissement.

A La Tuque

Les équipes latuquoises au ballon sur glace sont particulièrement fières de leur réussite dans ce sport. On pense, entre autres, au meilleur joueur du circuit. Il s'agit de **Jules Doucet**, qui a participé à la série "confrontation" avec **Paul Woods** considéré comme le meilleur joueur de ballon sur glace au Canada.

Marcel-Jobin international

André Perreault, le coordonnateur du **Marcel-Jobin international**, a agi en professionnel lors de la conférence de presse de l'organisme, lundi, à **l'auberge Escapade** de Shawinigan. Perreault, avec ses tournures de phrases un peu spéciales, a eu le don de dérider tout le monde.

Molson dimanche matin

Alain Lessard et Roger Héneault, de l'équipe BMR dans cette ligue de Shawinigan-Sud ont bien fait lors du dernier programme. On pourrait en dire autant de **Jacques Riopel**, le président, qui en est à ses premières expériences avec le sifflet. Il s'est montré plus sévère que lors du match d'ouverture, et ça a porté fruit immédiatement.

A Grand-Mère

La population de Grand-Mère peut profiter d'un nouveau programme cette année à l'aréna. Il est, en effet, possible de jouir du "**patinage pour les lève-tôt**". Il en coûte $70 pour la saison de 48 heures. L'aréna est alors disponible de 7h à 9h les lundis et mercredis. On peut s'informer au service des loisirs à 538-3308.

A Saint-Georges

Le festival des panaches à Saint-Georges s'en vient à grands pas, nous rappelle **Yvon Milette**, le publiciste. Les activités débutent le 27 octobre avec le déjeuner du chasseur à la brasserie Cabanon jusqu'au mesurage des panaches le 2 novembre à l'aréna. Le festival en est à sa deuxième année.

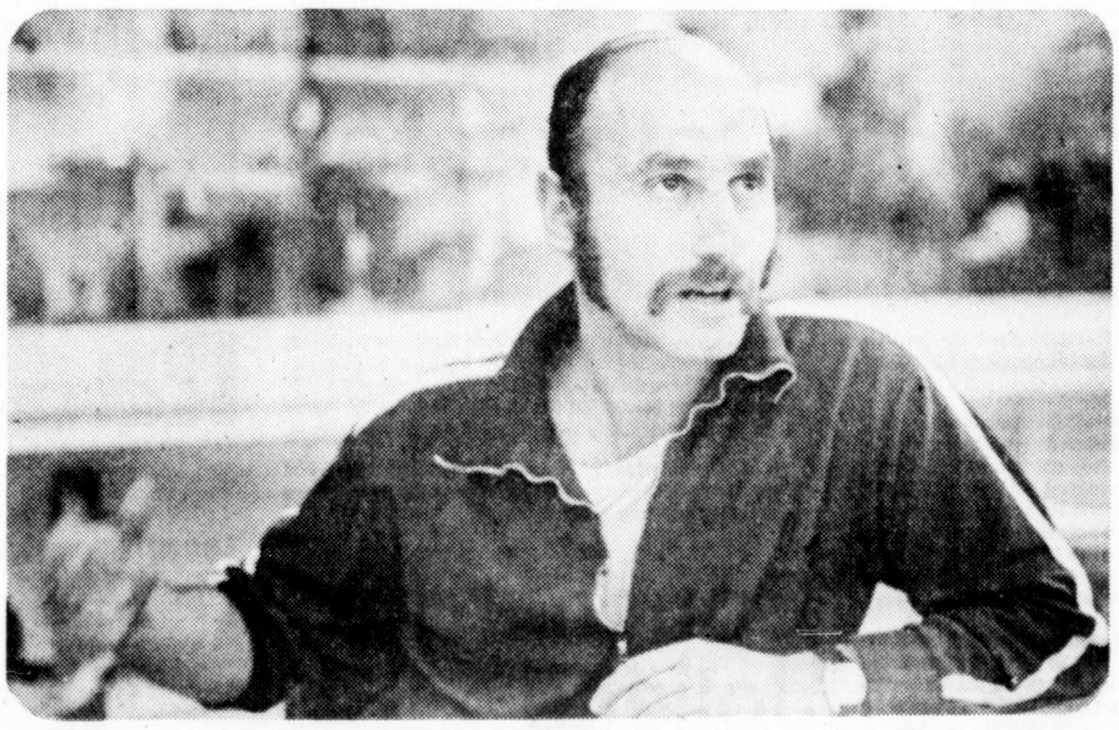

(Photo Francoeur)

René Veillette, nouveau responsable du basketball à la palestre de Shawinigan, remplace **Bob Vallières**. Il s'attend à une autre saison de succès pour ce sport qui est toujours très populaire à Shawinigan.