

**INDUSTRIELLE
COMMERCIALE
INSTITUTIONNELLE
EVALUATIONS**
ICI Inc.
648-0903



LOGEMENTS
400 à 439

400 ANCIENNE-LORETTE

A 667-2004. SUPERBES 3 1/2, 4 1/2, modernes, tranquilles.

3 1/2 A LOUER, A BON PRIX 61. 872-0695

A LOUER beaux 4 1/2, 3 1/2, 2 1/2, entrée laveuse, sècheuse. 872-6505.

ANCIENNE-LORETTE

2 MOIS GRATUITS

Grand 4 1/2, moderne, résent, coin Duplessis et bl. Hamel, 1519 Pl. des Côteaux, app. 104. 872-6505.

4 1/2 CHAUFFE, demi-sous-sol, 1er juillet, \$360. 872-4476.

DEMI-sous-sol, 5 1/2, chauffé, eau chaude, 872-8350, 872-2227.

GRAND 5 1/2, libres immédiatement et juillet, neuvs, angle Hamel & Duplessis, porte-potio, balcon, 2 stationnements, 872-0643

GRANDS 3 1/2, 4 1/2 neuvs, mal, luin, juillet, août, septembre. TEL. 871-4878, 872-7085

3 1/2, 4 1/2, INSONORISES, intercom, très propre, 871-7684 872-0018

3 1/2, 4 1/2, JUILLET, très propres, intercom, après 17h, 871-9916

4 1/2 LIBRE 1er mai, entrée laveuse, soir 871-5014, 871-3749

3 1/2 MEUBLE, chauffé, éclairé, stationnement, balcon, 872-1413.

2 1/2 MEUBLE, chauffé, éclairé, stationnement, juillet, 872-8128

VISITE LIBRE Voir annonce G-18 G-19

**BEAU 4 1/2
BEAU 3 1/2**
- Bien situés
- Très propres
- Sécuritaires
- Tout compris
367\$, 286\$
**661-0858
667-2315**

ANCIENNE-LORETTE
Luxeux et grands 3 1/2 et 4 1/2 pièces
neufs, très bonne, insonorisé, plancher en béton, près de tout. Location mai, juin, juillet, août et sept.
871-4878 - 872-7085

400 ANCIENNE-LORETTE

3 1/2 MEUBLE, tapis, stationnement, 1519 Place des Côteaux, app. 104. Tél. 872-6505.

1 MOIS gratuit, chauffés, éclairés, 3 1/2 demi-sous-sol, \$345, juillet, 871-1563, 653-7332

4 1/2 PRESQUE neuf, angle Duplessis et Hamel, libre 1er juillet ou avant, 872-5306, 643-1805.

4 1/2 Vieille maison chauffage électrique, campagne, 335\$ 872-9494

401 BEAUPORT

**A: 667-9925
688-9245**

BEAUPORT RUE SEIGNEURIALE

2 1/2, 3 1/2, 4 1/2, 5 1/2 Tapis, lave-vaisselle fournis. Meublés si désiré

Piscine, entretien impeccable

A 3465-3475 Petitclerc

3 1/2 meublé immédiatement, juillet, 4 1/2, juillet, Tél. 667-8418, 661-0232, 667-1081.

A 10 St-Jules, 4 1/2, 5 1/2, meublés si désiré, stationnement, près de tout, impeccables, repeints, au-baine, à voir, Tél. 663-2654

A 226 Delage, 3 1/2 semi-meublé, mal, 3 1/2 semi-meublé ou meublé, juillet, Tél. 667-0861, 688-0031.

A 3545 DU Long Sault, 3 1/2, 4 1/2, impeccables, possible, chauffés, meublés si désiré, juillet, 667-7066

A 3535 Hardy, 4 1/2, à louer, 661-2889

A 648-1231, 3 1/2, meublé ou non, tout compris, libre maintenant

A 661-6863, 3 1/2, 4 1/2, meublés ou non, vue fleuve, 663-0280.

JUMELÉ À LOUER pour juillet
495\$
843-2460

1 1/2, 3 1/2, 4 1/2
chauffé, éclairé, eau chaude, stationnement.
**663-7464
667-7080**

401 BEAUPORT

A 121 PLACE ORLÉANS, 2 1/2, \$250, tout inclus, grand 4 1/2, 2 balcons, \$375, tout inclus, juillet, 661-2470.

A 663-8212, 2 1/2, 4 1/2, mois gratuit 661-6857, 5 1/2 juil., grand, paisible

A ACCES facile, 3 1/2, 4 1/2 meublé ou non, libres, 663-0280, 661-6863

A aller voir, 2 1/2 \$275, 4 1/2 \$310, 5 1/2 \$390, chauffés, 661-7309.

A BEAUPORT, 4 1/2 meublé ou non, chauffé, eau chaude, stationnement, 626-5692, 664-0368.

A BEAUPORT

DU BETON AU PRIX DU BOIS

4 1/2 - \$360.

Insonorisé, piscine, ascenseur 663-8018, 661-7196

A BEAUPORT grand 4 1/2, chauffé, eau chaude, juillet, 663-8830.

A BEAUPORT spécial, grand 4 1/2 chauffé, eau chaude, stationnement, 663-2703, 661-5226.

ABORDABLE, 3 1/2, chauffé, éclairé, stationnement, près services, \$315, 1er juil., 664-0477.

ABORDABLE, beaux 3 1/2, 4 1/2, 5 1/2, repeints, chauffés, éclairés, stationnement, 667-1590.

A COURVILLE, 4 1/2 chauffé, \$325, près hôpital, 664-0337

A GIFFARD, 3430 Petitclerc, 4 1/2, vue sur fleuve, 661-1981, 822-0749.

A GIFFARD, 3 1/2 meublé, 4 1/2 meublé ou non, juillet, 663-7951.

A GIFFARD, face Super Carnaval, 3 1/2, 4 1/2, libre, juillet 667-2412.

4 1/2: \$375, \$390.

A Giffard, juillet, chauffé, éclairé, eau chaude, près hôpital Robert Giffard, ascenseur, tapis, stationnement. Tél. 661-9338.

Aimez-vous le SOLEIL

Beauport, juillet, vue fleuve, grand 4 1/2, chauffé, éclairé, ensoleillé, entrée laveuse, sècheuse, piscine extérieure, balcon 656-1297

A PL. OrLéans, grand 4 1/2, chauffé, éclairé, eau chaude, balcon, tapis, juil., \$385., 627-0689

A SOUS-louer immédiatement, 4 1/2, prix à discuter. Tél. entrée 10h et 19h 663-1613.

AUCLAIR, juillet, grand 4 1/2, chauffé, eau chaude, 3455 demi-sous-sol, 370\$ étage, 667-8511, conciergerie demandée, 663-1437

AU mois si désiré, 3 1/2 meublé, tout compris, \$265., 661-7824.

AV. ROYAL, beau 4 1/2, renové, \$375, oussil 3 1/2, \$230., électricité non comprise, 661-6858, 667-2315.

A VOIR! 2 1/2 meublé si désiré, chauffé, éclairé, stationnement, libre juillet, Tél. 667-1907.

A VOIR, Place OrLéans, 4 1/2 chauffé, entrée laveuse-sècheuse, libre 1er juillet ou immédiatement, \$350., 667-6524.

BEAU 3 1/2, ensoleillé, vue fleuve, chauffé, eau chaude, possibilité mai et juil., 831-6868, 667-3806.

BEAUPORT, 2 1/2, 4 1/2, très propres, bon prix, meublés ou non, TEL. 667-7935

BEAUPORT, 3 1/2 meublé, \$250., 4 1/2 chauffé eau chaude \$360., 664-0688, 663-9144.

BEAUPORT, 4 1/2 chauffé, demi-sous-sol, 1er juillet, 667-3570 ou 663-2135

BEAUPORT, 6 1/2, 2 salles de bains, tout compris, 600\$, 1er juillet, 663-0901, 661-8348.

BEAUPORT, 3 1/2 semi-meublé, \$265 non chauffé, 661-7826.

BEAUPORT, 2 1/2, chauffé, éclairé, libre, 661-4103.

BEAUPORT, 3 1/2 chauffé, eau chaude, stationnement, 667-0483.

BEAUPORT, grand 4 1/2, très propre, 375\$, après 16h30 667-1891

BEAUPORT Nord, 4 1/2 chauffé 300\$, juillet, 683-7990.

BEAUPORT, rue Seigneuriale, 4 1/2, chauffé, stationnement, balcon, sortie laveuse, sècheuse, 667-0776, 527-7920

BEAUPORT, très grand 4 1/2 chauffé, galerie avant arrière, près tout, raisonnable, 623-0734.

401 BEAUPORT

708 BOUL. STE-ANNE

3 1/2 meublé, 4 1/2, immédiatement, 1 1/2, mai, 667-8418, 661-0171.

4 1/2 CHAUFFE, éclairé, demi-sous-sol, 310\$, 663-0541, 828-2645.

CHAUFFE, eau chaude, 5 1/2, 683-2929, 832-2845, soir M. Sirais

3 1/2 CHAUFFE, entrée laveuse sècheuse, 275\$, mai, 663-7990.

4 1/2 CHAUFFE, libre immédiatement, \$360., pas d'augmentation 661-4192

4 1/2 CHAUFFE, stationnement, près autobus, centre d'achats, école, garderie, tranquille \$335., 1er juillet, 667-0567 soir.

2 1/2, 3 1/2, 4 1/2, 5 1/2, chauffés, eau chaude fournie, stationnement, 664-1072, 524-7375

COURVILLE, 4 1/2, demi-sous-sol, chauffé, eau chaude, \$325, 845-9762

COURVILLE, 5 1/2, 4 1/2, chauffés, eau chaude, 3 1/2 meublé 828-2193

COURVILLE, 3 1/2 meublé, eau chaude, \$300., après 18h 667-3239.

COURVILLE, 3 1/2, libre immédiatement, \$250., 527-8369 code 5504.

COURVILLE, 2 pièces meublé, tout compris, juil., \$250, 661-4762

COURVILLE, 4 1/2 chauffé, 1er juillet, \$310., 663-0498, 661-1278

COURVILLE, 4 1/2, chauffé, porte-potio, juillet, 663-0513.

COURVILLE, 4 1/2, chauffé, demi-sous-sol, \$285., juillet, 663-0513

COURVILLE 2 1/2, semi-meublé, chauffé, 180\$, 661-8998.

COURVILLE, 4 1/2, 3 1/2, mal, juillet, chauffés, 663-9604, 667-7445.

286 DELAGE, 2 1/2, 667-6434, 667-2678, 2150 St-David 2 1/2, 4 1/2, 5 1/2, 667-8737, 667-2678.

4 1/2, DEMI-sous-sol, entrée seule, chauffé, eau chaude, 663-7366

GASPARD, 4 1/2 chauffé, eau chaude, stationnement, 343\$, TEL. 663-9752

GIFFARD, 2 1/2 semi-meublé, 3 1/2 entrée laveuse, sècheuse, près autobus, stationnement, 628-7321.

GIFFARD, 4 1/2, stationnement, 1er juillet, \$280, mois, 661-6453.

GIFFARD, 2 meublé, tout compris, libre 628-1564, juillet 663-7760

Giffard, 4 1/2 non meublé, chauffé, 340\$, 839-0241, soir 667-5646

GIFFARD, 4 1/2, chauffé, \$330., juillet, près Woolco, 663-9321.

GIFFARD, 4 1/2, 270\$, libre, stationnement, 663-4659.

GIFFARD, 4 1/2, tapis mur à mur, renové, Tél. 663-4382.

GIFFARD, 4 1/2 demi-sous-sol dans maison seule, 661-0169

GIFFARD, 4 1/2, mal, tranquille, balcon, 350\$, Tél. 623-4213.

GIFFARD 4 1/2, CHAUFFE, 350\$ TEL. 667-8299

GIFFARD, beaux, propres, 4 1/2, 5 1/2, tout compris, **661-9561**

GIFFARD, grand 3 1/2, chauffé, eau chaude, stationnement, balcon, libre mai et juillet, tranquille, propre, 275\$, Tél. 661-8978

GIFFARD, grand 4 1/2 tout compris, balcon, repeint, 667-8603.

MAI & JUILLET

3 1/2, 4 1/2, Meublés désiré, buanderie, 667-6120, 628-4352, 647-2792

GIFFARD, près de tout, 2 1/2 et 3 1/2 semi et non meublés, chauffés, éclairés, balcon, libres, Carole Germain 661-1572, 626-1616.

Giffard près Woolco

Grand 4 1/2, \$380, juillet, 661-8756.

GIFFARD, rue de Lisieux, juillet, 4, chauffé, eau chaude, 325\$ TEL. 828-9642, 658-5922

GIFFARD, rue Petitclerc, 3 1/2, 4 1/2, meublé ou semi-meublé, chauffé, éclairé, juillet, 661-4532.

GRAND 3 1/2 pièces, entrée laveuse sècheuse, 280\$ électricité non comprise, 626-6453, 626-4775.

GRAND 4 pièces, \$325, Téléphone matin ou soir 661-9575.

401 BEAUPORT

GRAND 5 1/2, neuf, très propre 628-6788

GRAND 4 1/2 chauffé, balcon, stationnement, juillet, 667-0774.

GRANDS 3 1/2, 4 1/2, ensoleillés, tranquilles, chauffés, eau chaude, non éclairés, libres immédiatement et juillet, 663-1758.

IMMEDIATEMENT AUSSI 1ER JUILLET

Beauport, 3 1/2 meublé, ensoleillé, chauffé, éclairé, piscine extérieure, 350\$ tout compris, 656-1297

4 1/2: \$375. JUILLET GRATUIT

A Giffard, chauffé, éclairé, eau chaude, près hôpital Robert Giffard, ascenseur, tapis, stationnement, Tél. 661-9338.

LIBRE 1ER JUIN

Beauport, grand 4 1/2 meublé ou non, chauffé, éclairé, entrée laveuse sècheuse, piscine extérieure, stationnement, Tél. 656-1297

MAISON privée, 3 1/2, chauffé, éclairé, entrée laveuse, sècheuse, stationnement, libre 1er juillet, 325\$ par mois, 663-1713.

MANOIR BEAUPORT

1 1/2, 3 1/2, 4 1/2, 5 1/2, ascenseur, béton, insonorisés, piscine, buanderie gratuite, intercom

663-8018, 661-7196

MANOIR Salaberry, 3 1/2, 4 1/2, 5 1/2, chauffés, éclairés, meublés ou non, 661-4478.

3 1/2 MEUBLE, 4 1/2, LIBRES 1er juillet, 667-0946.

MEUBLE, 4 1/2, près centre d'achats, 661-0076, 843-5249.

1 1/2 MEUBLE, 3 1/2 meublé désiré, 4 1/2 non meublé, juillet, 653-2348.

2 1/2 MEUBLE, chauffé, éclairé, \$250., juil., 661-3904, 661-4636.

3 1/2 MEUBLE, propre, près des boulevards, hôpital, libre juil., 255\$, 626-7069.

1 1/2 MEUBLES, chauffés, eau chaude, juillet, 661-3744.

3 1/2 MEUBLE si désiré, tout compris, juillet, 661-6114.

3 1/2, 4 1/2, MEUBLES/non, vue fleuve, voiliers, 661-6863, 663-0280

3 1/2, 4 1/2, 5 1/2, MEUBLES ou non, libres immédiatement, 663-0931.

1 1/2 MEUBLE, tout compris, parking, buanderie \$225, 663-9213.

MONTREUIL, 3 1/2, 4 1/2, meublés désiré, éclairés, immédiatement, juillet, prix avantageux, 663-3528

NEUF

GIFFARD, luxueux 4 1/2, stationnement, 425\$, juil. ou avant, très bien situé, 667-7951, 628-3633.

3 1/2 NON chauffé, très propre, juil., 215\$, 663-7094.

3 1/2 NON meublé, chauffé, eau chaude, parking, 295\$, 661-4951.

4 1/2 NON meublé, chauffé, juillet, 663-9911.

4 1/2, 5 1/2, NON meublé, chauffé, juillet, 667-0752

4 PIECES, chauffage électrique, libre 1er juil., 661-5216.

3 PIECES, meublés si désiré, tout compris, juillet, 663-7256

4 PIECES, 225\$ Robert-Giffard, 370\$, Tél. 527-9170.

PLACE EVANGELINE

1 1/2 POSSIBILITE MEUBLE Tous services inclus, près des hôpitaux, centres d'achats, 245\$ Evangéline, app. 112, Beauport.

TEL. 663-1551

PLACE OrLéans, 3 1/2, meublé ou non, chauffé, eau chaude, 664-0170

PRES Carrefour Beauport, grand 4 1/2 chauffé, balcon, près Capitale, 365\$ mois, libre, 667-7066

RECENT, 3 1/2, laveuse, sècheuse, stationnement, \$2



404 CHARLESBOURG

A 628-5403. 4 1/2 neufs, semi-meublé si désiré, tout compris, mai, juil., 4137 des Martinets

A 47ème rue est, 3 1/2 tout compris, libre et juillet, 627-1008

4 1/2 3 1/2 A \$310, meublé, chauffés, éclairés, 626-7664, 628-9044

A 5060 SEME ave est, 4 1/2, 1er juillet, chauffé, 628-8013

A 54e RUE Ouest, 3 1/2 meublé, N.D. Laurentides 4 1/2, 649-3698

A 622-0136 ou 879-8359, juillet, près Jean Talon, 2 1/2, 3 1/2, 4 1/2, chauffés

A 667-2006, superbes 3 1/2, modernes, stationnement intérieur.

A ABSOLUMENT visiter 3 1/2, meublé ou non, stationnement, balcon, 1er juil., 648-1231, 622-4823

A ALLER voir, 4 1/2, sur 2 étages, très propres, à Charlesbourg, 628-6483

A ATRIUM, 4 1/2, chauffé, eau chaude, 1er juillet, 849-4600

A BAS prix, 4 1/2, chauffé, eau chaude, stationnement, beau site, après 18h, 658-6790

ABORDABLE
Grands 4 1/2, 626-8316

PLACE DU BOURG
Luxueux
3 1/2, 4 1/2
4155 et 4170
Place Gros Pins
623-2390

404 CHARLESBOURG

ABORDABLES
3 1/2, 4 1/2, 5 1/2, chauffés, éclairés, eau chaude fournie, 4130 Place Gros Pins, 626-2017, 628-4877

ABORDABLE

Très grand 4 1/2, propre, 626-8316

A CHARLESBOURG, 3 1/2 tout compris, Tél. 626-6893, 656-1415

A CHARLESBOURG, 4 1/2, 3 1/2, chauffés, éclairés, stationnement, insonorisés (construction béton), intercom, 628-5123, 626-0964

A CHARLESBOURG, à louer tout compris, piscine extérieure, 3 1/2, 4 1/2, 5 1/2, Pour inf. 623-2797

A CHARLESBOURG, 3 1/2 meublé, libre juil., stationnement, buanderie, 626-9251, 626-0964

A Juillet, beau 3 1/2 meublé/semi, 47ème Est, 627-4756, 842-7525

A LOUER, près Atrium, 2 1/2, 4 1/2, 5 1/2 juillet, 628-2557

A PLACE DES ROSES

2 1/2, 3 1/2, 4 1/2, CHAUFFÉS, eau chaude, stationnement, piscine, meublé si désiré, 622-3719

A sous-louer, 6 1/2, terrasse, éclairé, chauffé, eau chaude, stationnement, piscine, le mai 622-1142

A SOUS-LOUER, beau 4 1/2, libre immédiatement, Boul Jean Talon, 628-3155, 626-6372

A ST-RODRIGUE, 54e Rue O., très grand 4 1/2, récent, BON PRIX, 527-1187, 628-2174

A ST-RODRIGUE, 1er étage, 4 1/2, porte-patio, juil., 626-7181, 872-9395

AUBAINE, 4 1/2, entrée laveuse-sécheuse, libre, \$350., 626-8681

AU MEILLEUR endroit à Charlesbourg, logements superbes, vue panoramique, stationnement, entrée laveuse-sécheuse, 5 1/2, 4 1/2 toit cathédrale, 627-3545

A VOIR, 3 1/2 - 4 1/2

Meublé ou non, immédiatement au juillet, près autobus et bus.

628-2791, 623-3045
622-0422

404 CHARLESBOURG

AVANTAGEUX
IMMEUBLE DE PRESTIGE
4 1/2, 5 1/2, Moderne, ascenseur
Béton, multiples avantages
Près Atrium et LeBourneuf
5353, 5e Avenue O., Charlesbourg
INF. 622-0440
Administration 843-2699

A VOIR

4 1/2 neuf, insonorisé, très grand 900sq.c., intercom, 627-1589, 626-4109

A VOIR 3 1/2, 4 1/2, non meublé, près école, école, boul. Laurentien, 626-8775, 871-2499

A VOIR

PRES Atrium, 3 1/2 - \$305, 4 1/2 - \$380, tout compris, immédiatement au juillet, 626-5949, 628-1350

BEAU 3 1/2 \$335.

BEAU 4 1/2 \$395.
627-1920, 628-5998

BEAU, grand, 4 1/2 chauffé, eau chaude, franquette, balcon, 658-8920, 626-9042, 623-5121

BEAU, grand 3 1/2, maison privée, 3365, tout compris, 623-7010

BIEN CENTRE

2 1/2, 3 1/2, 4 1/2, près centre d'achats - autobus - boul. - centre ville, laveuse-sécheuse, stationnement, piscine extérieure, concierge, meublé ou non, Tél. 627-4471

BON PRIX, 4 1/2, BIEN SITUÉ, EAU CHAUDE, 527-1187, 628-2174

BOUL St-Joseph, 4 1/2 chauffé, mai et juillet, 626-3876

CHARLESBOURG, 3 1/2

neuf, chauffé, éclairé, libre juillet, près des services, 626-9332, 626-5611

CHARLESBOURG, grand 3 1/2

stationnement, près tout, prix raisonnable, aussi 4 1/2, 623-0734

CHARLESBOURG, 3 pièces

semi-meublé, stationnement, 626-7249

CHARLESBOURG, 4 1/2, libres

juin et juillet, 3 1/2 juillet, 428-4288

3 1/2 CHAUFFÉ, 3255, jour

5231, soir 849-8454

4 1/2 CHAUFFÉ, éclairé, stationnement

libre 1er juillet, 5375, 628-3524

5 1/2 CHAUFFÉ, début Lac Beauport

maison seule, 1er étage, \$450., 849-9682

4 1/2 CHAUFFÉ, eau chaude, balcon

piscine, \$360., 661-7699, 628-0294

4 1/2 CHAUFFÉ, eau chaude, stationnement

628-1477

3 1/2 CHAUFFÉ, plus eau chaude

près bd St-Joseph, 627-1617

5 1/2, 3 1/2, CHAUFFÉS, stationnement

eau chaude, 622-1778

5 1/2 CHAUFFÉ, St-Rodrigue, 5425

par mois, 623-2597

3 1/2, 5 1/2, CONFORTABLE, prix

abordable, Tél. 871-7758

3 1/2 DANS maison seule, tranquille

entrée, stationnement privés, chauffé, éclairé, 300\$, 628-0675

4 1/2, DEMI-sous-sol résidence, entrée

privée, patio, chauffé, éclairé, 1er juil., \$375., 627-4033

DEMI-sous-sol, 4 1/2 chauffé, 3 1/2

meublé, chauffé, 1er juil., 623-0935

DOMAINE des Grands Boulevards

4 1/2, négociable, tout compris, 622-0965

3EME AVE. ouest, 3 1/2, 4 1/2, piscine

intercom, 627-0311, 822-0749

47EME Rue, 4 1/2, chauffé, entrée

laveuse, sécheuse, 628-8035

49EME RUE OUEST

Superbes, 4 1/2, 5 1/2, chauffés, eau chaude fournie, stationnement, immédiatement et juillet, 628-6418

48EME RUE Ouest, 4 1/2 chauffé

tout compris, 628-8754

3 1/2, 4 1/2, ENTREE laveuse, sécheuse

Jean-Talon, juil., 622-0736

3 1/2, 4 1/2, 5 1/2 OUEST, tout

compris, libre, 628-3711, 626-8232

3 1/2, 1er JUIL., dans duplex, \$280

non chauffé, pour personne aimant tranquillité, 626-1171

190 46E RUE est, demi-sous-sol

4 1/2 chauffé, eau chaude, stationnement, 647-3772

3 ET 5 1/2, bien situés, chauffés

eau chaude, \$330., \$430., 626-6407

GRAND 4 1/2 pièces, très propre

entrée laveuse, sécheuse, chauffé, éclairé, eau chaude fournie, avec stationnement, Tél. 623-5543

GRAND 3 1/2 meublé ou non

chauffé, eau chaude, entrée laveuse-sécheuse, 627-5534, 661-9709

GRANDS 3 1/2, 4 1/2

Près des Jardins de l'Eden, chauffés, éclairés, eau chaude, remise, stationnement, 628-5605

GRANDS 3 1/2, 4 1/2, propres, vue

exceptionnelle, balcon, 628-6917

IMMEDIATEMENT, St-Rodrigue

4 1/2 chauffé, stationnement, meublé si désiré, 661-9345, 842-9737

IMMEDIATEMENT, juillet, 4 1/2

chauffé, possibilité meublé, près Galeries Charlesbourg, 627-4632

JOLI 1 1/2 meublé, chauffé, éclairé

décoré, porte-patio, terrasse, libre, à la semaine, 628-0778

404 CHARLESBOURG

4 1/2 INSONORISE
IMMEUBLES RECENTS 12 ans
REPEINTS ENTIEREMENT
PIECES ENSOLEILLEES
1 MOIS GRATUIT
JUILLET 1984
692-1257, 661-4352, 628-1629

3 1/2, JUILLET, 350, 66ème Rue

est, Tél. 658-5158, 623-9127

JUILLET, 4 1/2, 3 1/2, meublé ou

non, stationnement, 628-6086

JUILLET, grand 4 1/2, avec

sans service, \$350. à \$430. mois, Bur. 4750, 7ème Avenue ouest, app. 12, Soir de 18h. à 21h., samedi de 12h. à 16h., 622-3687, 623-4006

JUN - JUILLET

435, 4140 PL. GROS PIN 2 1/2, 3 1/2, 4 1/2 TOUT COMPRIS
TEL. 628-2740

LAURENTIDES, 2 1/2 ensoleillé

cachet spécial, libre immédiatement, \$260, tout compris, 849-4173

3 1/2, LIBRE IMMEDIATEMENT et

juillet, meublé, chauffé, eau chaude fournie, stationnement, **663-6689**

MAISON 2 logements, 5 1/2, eau

chaude, juillet, \$425., soir 623-1451

MAISONS en rangée sur 2

niveaux, 2 salles bains, 1er mai, 1er juil., \$445., \$480., 627-5426

2 1/2 MEUBLE, 4 1/2, 5 1/2, Immédia-

tement au juillet, 626-8495

3 1/2 MEUBLE, chauffé, éclairé

stationnement, buanderie, 3025, 1er juillet, Tél. 628-8570

3 1/2 MEUBLE ou non, propre

franquette, 628-7179

3 1/2, 2 1/2 MEUBLES ou non, très

propres, 1er juillet, 622-3148

1 MOIS GRATUIT

Nouvelle administration, 2 1/2, 3 1/2, piscines intérieur et extérieur, sauna, ascenseur, 628-5321

2 MOIS GRATUITS, 3 1/2, chauffé, eau

chaude, moderne, 8425, 3 Henri Bourassa, 3305, 522-2055, 623-0328

1 MOIS GRATUIT, 4 1/2, chauffé

eau chaude, 3905 626-3328, 627-3197

3 1/2, 3755 non chauffé, idéal couple

341 De l'Église, 849-8522

4 1/2 NON meublé, chauffé, eau

chaude, juillet, 623-4506

NOTRE-DAME des Laurentides

30 Pl. des Bourgeois, 1er étage, 4 1/2 - 1981, porte-patio, 623-5654

NOUVELLE administration

loyers libres immédiatement, 1 mois gratit, 3 1/2, 4 1/2 pièces, repeints à neuf, situés du 325 à 355, 41ème Rue ouest, Charlesbourg, 627-0819

OCCASION, beau 5 1/2 repeint

Grand 4 1/2, juillet, Tél. 628-2657

ORSAINVILLE

4230 DES CYPRES
3 1/2 JUILLET, 628-4015, 667-8418

ORSAINVILLE, maison 1 an, 3

logements, beau 3 1/2 moderne, \$320., entrée laveuse, sécheuse, prise pour aspirateur, parking privé, 627-0463

ORSAINVILLE, 1 1/2, 2 1/2 meublé

très beaux 4 1/2, 5 1/2, très propres, dans immeuble tranquille, 626-8378, 626-2089

ORSAINVILLE

Grands 4 1/2, 5 1/2, très propres, 626-8316

ORSAINVILLE, grand 5 1/2, ensoleillé

chauffé, éclairé, stationnement, aussi 3 1/2 meublé, 627-0768

ORSAINVILLE, 4 1/2, cuisine

12x15, salon 11x18, chambre 11x12, 11x13, 658-3284

ORSAINVILLE, juillet, 4 1/2 chauffé

eau chaude, 627-5236, 843-6538

ORSAINVILLE, 2 1/2, meublé

chauffé, et un 4 pièces, 626-2139

ORSAINVILLE, 4 1/2

626-5078, 623-0110

ORSAINVILLE, 3 1/2 juillet, 2 1/2

4 1/2 mai, juin et juillet, 628-4288

ORSAINVILLE, deux 4 1/2, mai

juin ou juillet, 622-0132

2 PIECES, 3 1/2, 4 1/2, meublé ou

non, 627-2683, 628-7996

2 PIECES, 3 1/2, 4 1/2, libre ou

juillet, 626-1367, 628-7996

3 1/2 PIECES, chauffé, meublé, 1er

plancher, 628-7644, 628-3322

4150 PL. GROS PINS

4 1/2, luxueux, à l'état neuf, stationnement, service de conciergerie, proximité de tous les services, tapis mur à mur, CHAUFFÉS, ÉCLAIRÉS 626-4116

PLACE DU BOURG

Luxueux, 3 1/2, 4 1/2, studios, 4155 et 4170 Place Gros Pins, 623-2390

PRES Atrium, 1 pièce, meublé

mai, 1605, 628-4849

PRES du Zoo, 3 1/2 pièces, libre

immédiatement, chauffé, 623-2115

PRES Galeries Charlesbourg, 5 1/2

chauffé, 522-5524, 628-6505

2 1/2 SOUS-sol, meublé, chauffé

éclairé, pas de stationnement, \$235., 628-9529

3 1/2, stationnement, sous-sol

personne tranquille, libre, 2005, entrée laveuse-sécheuse, 623-9065

404 CHARLESBOURG

STE-ODILE, 5 1/2 non meublé, 3 1/2

2 1/2 meublé, juillet, 849-7059

ST-RODRIGUE, demi-sous-sol, 2 1/2



407 LIMOILLOU

3 et 2 PIÈCES, meublés, chauffés-éclairés, 524-3656. 1 1/2 ET 3 1/2 meublés, tout compris, piscine intérieure, juillet, 648-2913. FACE Fleur de Lys, 2 1/2 3/4 meuble, chauffé, eau chaude, stationnement, 4 1/2 non meublé, 525-9029. GERIN LAJOLIE, 3 1/2 chauffé, ter. juil., 285, stationnement, 626-6825

GRAND 4 1/2 pièces, entrée privée, chauffé, eau chaude, 4605; chauffés, eau chaude, 4 1/2; 2856, 3 1/2; 2605, Tél. 529-1924.

4 1/2, \$335, 524-7727 heure des repas ou soir.

IMMEDIATEMENT, juillet, 4 1/2, chauffé, balcon, 522-4609, 529-3801, 4 1/2, 4 1/2, buanderie, 661-8805.

4 1/2 IMPECCABLE, non chauffé, idéal personnes âgées, 529-8646.

3 1/2, 4 1/2, INSONORISÉS, tout compris, libre ou juil., 661-8805.

JUILLET, 2 1/2, 3 1/2 meuble, semi meublé, près lère Ave, 524-0920.

JUILLET, 5 1/2, ter étage, adultes, chauffage électrique, entrée lavée, sècheuse, non chauffé, tapis, balcon, personnes tranquilles, 3255, 627-9661.

JUILLET, 3 1/2, 4 1/2, meublés, 3 1/2 semi-meublé ou non, 662-7144.

JUILLET, St-Paul Apôtre, 3 meublés, éclairé, chauffé, stationnement, balcon, tapis, 623-5332.

JUILLET St-Pie X, 4 1/2 chauffé, meublé si désiré, 642-9737.

LIBRE 4 1/2 meublés, chauffé, éclairé, 3505, libre, 663-0433.

4 1/2, LIBRE et juillet, chauffé, eau chaude, tapis, repeint, stationnement, près Woolco

663-6689

4 1/2, 5 1/2, LIBRES Immédiatement 664-0641

MAUFILE, grand 4 1/2, non chauffé, non éclairé, \$275 par mois, 681-2129, 527-4862

2 1/2 MEUBLE, chauffé, éclairé, tranquille, près tout, 524-2322

2 1/2 MEUBLE, chauffé, éclairé, 2905 mois, Tél. 627-0680.

3 1/2 MEUBLE au non, Bergeon, très propre, tranquille, 523-3444

3 1/2 MEUBLE ou semi-meublé, libre, stationnement, Tél. 527-5449.

3 1/2 MEUBLE, semi-meublé, libres immédiatement, 529-7167, 523-9831.

1 1/2 3 1/2 MEUBLES si désiré tout compris, insonorisé, juil., 661-0943

1 1/2, 3 1/2, MEUBLES, tout compris piscine intérieure, juil., 523-6172

1 1/2 meublés ou non JUIN-JUILLET

3 1/2 meublés ou non IMMEDIATEMENT, JUIN-JUIL.

4 1/2 - 5 1/2 non meublés MAI - JUIN - JUILLET

Chauffés, éclairés, entrée lavée, sècheuse, tapis, stationnement, piscine, concierge, près autobus.

PLACE MONTSERRAT 628-8634

130 DES ULAS O., # 111 VISITES: 11h. à 19h. LUNDI AU VENDREDI

3 1/2 NON chauffé, eau chaude fournie, 2305, 623-1371, 627-8383.

4 1/2 NON chauffé, mol, juil., pinthes électriques, 524-3556.

3 1/2 NON meublé, personne tranquille, libre, Tél. 667-5633.

5 1/2 PAS chauffé, 3005, 3ème étage, 842-6671, 524-1374.

1 1/2 PIÈCE, éclairé, meublé, chauffé, Tél. 623-4246.

407 LIMOILLOU

MAI & JUILLET 2 1/2, 3 1/2, 4 1/2 meublés désiré buanderie, 628-4352, 647-2792, 667-6120

Plus-Bas-Prix VALEUR-POUR-VALEUR

3 1/2 4 1/2 5 1/2 \$340. \$395. \$445.

Logements sélects - chauffés-éclairés - insonorisés - ébroue du feu - ascenseur - piscine intérieure - infirmerie - commodité - buanderie - colliture - remise - balcon - terrasse sur le toit.

PLACE CONCORDIA 2825 De La Concorde, Québec 628-5998

PRES Cèpep, enfant Jésus, 2 1/2, 3 1/2, 4 1/2, buanderie, 529-5233.

PRES enfant-Jésus, demi-sous-sol, 4 1/2 chauffé, 2505, 628-1082.

PRES Hôpital enfant Jésus, 2 1/2, 3 1/2, rénovés, libres, 667-5212.

PRES hôpital St-François, 1er, 3 1/2 chauffé, juil., juillet, 627-1284

2 1/2 PRES hôpital St-François d'Assise, pour ter juil., 523-0403.

PRES hôpitaux, 2 pièces, meublé, intercom, avril et juillet, 522-5591.

4 1/2, 3 1/2, 2 1/2, PRES Place Fleur de Lys, chauffés, eau chaude inclus, très bien aménagé, 525-8091.

3 1/2 REFAIT à neuf, libre immédiatement, 5 1/2 libre 1er juillet, possibilité stationnement, semi-meublé si désiré, jour 523-2449, soir 871-1162.

3 1/2 REFRIGERATEUR, poêle, tapis, propre, grand balcon, service lavée, sècheuse, 2ème plancher, ter juillet, tout compris, \$290., 524-8800.

RUE Bergemont, 4 1/2 pièces, très propre, 2905/mois, non chauffé, non éclairé, 871-5446 soir et fin de semaine, jour 871-7676.

RUE Colomière ouest, 7 pièces libre immédiatement, \$275.; 5 1/2 juillet \$415.; 4 1/2 juillet \$375.; chauffés, stationnement, 687-0912.

235 SAPINIERE-Dorion ouest, grand 4 1/2, tout compris, mai ou juillet, \$440., 623-5531.

2825 SARAZIN, 4 1/2 - \$365., chauffé, stationnement, 659-5229.

3 1/2 semi meublé, chauffé, éclairé, entrée privée, 26ème rue, 3255/mois, libre ter juil., 872-7680

2 1/2 semi meublé, chauffé, 1er étage, près hôpital St-François d'Assise. Après 17h: 525-7990.

3 1/2 SEMI-meublé, chauffé, éclairé, 2955, 1er mai, 663-0901.

3 1/2 semi meublé, services compris, juillet, 2955, 622-0172.

2 1/2 SEMI-meublé, stationnement, chauffé, ensolleillé, 525-6927.

3 1/2 SOUS-sol, semi-meublé ou non, éclairé, chauffé, 523-8151

ST-ALBERT-le-Grand, grand 3 1/2, balcon, meublé ou semi, stationnement. Après 17h, 622-0740.

ST-ALBERT, 3 1/2, chauffé, eau chaude, stationnement, entrée lavée, sècheuse, rue Des Saules, 2905, 623-3082.

ST-ALBERT, 3 1/2 meublé, demi-sous-sol, entrée lavée, sècheuse, chauffé, 628-2405.

ST-ALBERT, 661 Des Chênes Est, 5 1/2 chauffé, pas de stationnement, personne tranquille, 626-5586.

ST-ALBERT, 5 pièces chauffé, 2 chambres, pas de stationnement, 3455 mois, 3491 de av., app. 4.

ST-ALBERT, 3 1/2, chauffé, eau chaude, entrée lavée, sècheuse, balcon, ter, 3355, 626-5765.

ST-ALBERT, 4 1/2, chauffé, stationnement, soir, 628-2177.

ST-ALBERT, 4 1/2-7 pièces, chauffés, Orsainville 3 1/2, 626-5225.

ST-ALBERT, 3 1/2 pièces, chauffé, ter étage, juillet, 2755, 623-2072.

ST-ALBERT, beau 4 1/2 demi-sous-sol, planchers bois, possibilité semi-meublé, juillet, 872-8693.

ST-ALBERT-le-Grand, près lère Avenue, 3 1/2 chauffé, eau chaude fournie, stationnement, libre ter juillet, Tél. 628-1452, 626-2890

ST-ALBERT LE GRAND, rue des Bouleaux est, près lère avenue, 2 1/2, 4 1/2, chauffés, eau chaude, stationnements, ter juil., 628-0072.

STE-CLAIRE d'Assise, 1er juillet, 3 1/2 pièces, non chauffé, pinthes électriques, \$250., 525-8464.

407 LIMOILLOU

STE-ODILE, 4 1/2 libre, frais peint, 2ème étage, 3555, 522-4310.

STE-ODILE, demi-sous-sol, 3 1/2 chauffé, 2805, ter juillet, 628-7112.

STE-ODILE, grands 4 1/2, 2 balcons, stationnement, \$375., 623-7501, 628-4543.

STE-ODILE, grand 4 1/2, 4205 mois, tout compris, 626-3966.

STE-ODILE, grand 1 1/2 chauffé, éclairé, meublé, \$230., 623-0177.

STE-ODILE, juillet, 4 1/2, spacieux, stationnement, 626-0054.

STE-ODILE, juil., 5 1/2, chauffé, stationnement, \$410., 872-3059.

STE-ODILE, près centre d'achat, 3 1/2, 628-9192.

STE-ODILE, 2 1/2 3 1/2, meublé, tout fourni, dis Plns, 626-5468, 622-3459

ST-FIDÈLE 4 1/2 chauffé, stationnement, après 18h, 849-3558.

ST-FRANCOIS d'Assise, 2 1/2 pièces meublé, chauffé, éclairé, \$230, mois, Tél. 527-8792.

ST-FRANCOIS d'Assise, 4 1/2, 2ème étage, 2405, libres, 667-3762.

ST-FRANCOIS, près hôpital, 3 1/2, chauffé, ter juillet, 822-1778.

ST-PASCAL, 1535 Nicolet, non chauffés, 4 1/2 pièces, \$230. Tél. 849-5487, 849-5688

ST-PASCAL, 5 1/2, près centre Mailloux, chauffé, électricité, libre ter mai, \$490., 527-3813.

ST-PASCAL, 4 1/2, libre mai et juillet, chauffé, éclairé, stationnement, buanderie, balcon, 663-4880, soir 871-1162.

ST-PASCAL, 5 1/2 chauffé, demi-sous-sol, hors terre, juil., stationnement compris, \$290., 523-5030.

ST-PASCAL, 3 1/2 chauffé, eau chaude fournie, \$295., 842-3818.

ST-PASCAL, 4 1/2 rénové, premier, balcon, libre, Tél. 658-3940.

ST-PASCAL, 3 1/2, 2ième étage, stationnement, 3255, 667-0992

ST-PASCAL, 5 1/2 chauffé, 3505, 4 1/2 3155, ter juillet, 627-0248.

ST-PASCAL, 2 1/2, meublé, chauffé, éclairé, 2905, 663-4605.

ST-PASCAL, 4 1/2 chauffé, très propre, 1er juillet, 661-2652.

ST-PASCAL, 3 1/2 meublé, chauffé, eau chaude, 661-0796.

ST-PASCAL, 3 1/2, libre, semi-meublé si désiré, 622-0132.

ST-PASCAL, 2 1/2 tout compris, libre, 1479 De Léry, 524-5342.

ST-PASCAL, près enfant-Jésus, 4 1/2, 2 chambres, chauffé, stationnement, 524-8256.

ST-PASCAL, près enfant-Jésus, 2 1/2, meublés, chauffés, stationnement, juil., 663-0235, 648-3130.

ST-PAUL Apôtre, 25ème rue, 3, 4 1/2, 524-5896, 525-6876.

ST-PAUL Apôtre, 4 1/2, 3 1/2, chauffés, propres, modernes, 524-4293.

ST-PIE X, 5 1/2 chauffé, eau chaude, rénové, suite de buanderie, demi-sous-sol, libre, jour 681-7731, soir 524-7435.

ST-PIE X, 4 1/2 neut, près commodités, stationnement, juillet, 663-8152, 667-2938

ST-PIE X, 3 1/2 semi ou non meublé, propre, tranquille, commodités, 661-0992, 661-6263, 829-3579.

ST-PIE X, 1er juillet, beau 3 1/2, meublés, chauffés, éclairés, 667-2081

ST-PIE X, 4 1/2, 1/2 sous-sol, chauffé, eau chaude, près enfant-Jésus, 3155, 522-0367, 648-2907

ST-PIE X, 4 1/2, 1er étage, 5 1/2, 2ème, chauffés, stationnement, entrée lavée-sècheuse, 843-0520.

ST-PIE X, 5 1/2, libre ter juillet, \$315, 688-1725.

408 NEUFCHÂTEL - LORETTEVILLE

A 194 BASTIEN, 4 1/2 ter mai, ter juillet, stationnement, balcon 648-1231, 843-0274.

A 648-1231, 2 1/2, 4 1/2, CHAUFFÉS, stationnement, buanderie

A 845-0966, 4 1/2 chauffé, éclairé, ter plancher, ter juillet.

ABORDABLE, 4 1/2, chauffés, eau chaude, juil., sept., 842-3382.

ABORDABLE, 4 1/2 meublé ou non, près école, autobus, 688-8478.

ABORDABLES, 3 1/2, 4 1/2, propres, chauffé, éclairé, 843-4860, 842-5908

Adorable grand 4 1/2 tout compris, vue magnifique, propre, près de tout, belles divisions, 842-7974.

A 683-1437 JUILLET, 1 1/2, 2 1/2, 4 1/2, 5 1/2, prix spécial, Neufchâtel, près polyvalente, 843-3443, 842-7993.

A Loretteville, 3 1/2, 4 1/2, chauffés, éclairés, 12 Decelles, 842-3394

A LOUER beaux 4 1/2, 3 1/2, 2 1/2, entrée lavée, sècheuse, 871-0192.

A NEUFCHÂTEL, rue St-Charles, 4 1/2 chauffé, eau chaude, mol, juillet, 3705, 843-2254.

APP, grand 4 1/2, intercom, tapis, chauffés, éclairés, stationnement, \$330. à \$375., 842-4691, 522-4707.

IMMEUBLE NEUF 3 1/2, 4 1/2, 5 1/2 MODERNE RECENT PISCINE PRES HENRI IV ET SERVICES AUTOBUS POUR INFORMATIONS 843-8300, 845-1028 Administration, 843-2699

5 1/2, A SOUS-LOUER, juin gratuit, \$465, chauffé, éclairé, piscine, 845-0147 après 16h30.

AUBAINE, BD BASTIEN 3 1/2 4 1/2: immédiatement et juillet, chauffés, éclairés, patio, impeccable, stationnement, excellents services, à visiter, 843-3210.

AUBAINE, juillet, Neufchâtel, beau 3 1/2 - \$340., 4 1/2 - \$350, chauffés-éclairés, 843-4632, 843-3851.

A VOIR! 3 1/2, 4 1/2, chauffés, eau chaude, service de conciergerie, à partir de \$280., 843-2168, 831-0227

A VOIR, 3 1/2, 4 1/2, 5 1/2, libres immédiatement ou juillet, 843-1730.

BOUL. des Etudiants, 2 1/2, 4 1/2, tranquille, ter juillet, 842-8273.

BOUL. Couture, 2 1/2 non meublé, non chauffé, non éclairé, eau chaude fournie, libre ter juillet, \$230, par mois, 842-7438.

BOUTET, 4 1/2, grand, moderne, très propre, 842-0515, 842-2566.

CARRE D'Alaire, 2 1/2 meublé, tout compris, \$250.; 4 1/2 chauffé, non éclairé, \$335.; 4 1/2 tout compris, repeint, ébroue feu, insonorisé, \$355., soir 842-7545, 843-5358

3 1/2 CHAUFFÉ, eau chaude fournie, entrée lavée-sècheuse, stationnement, quartier résidentiel 843-8518

6 1/2, 4 1/2, 3 1/2, CHAUFFÉS, eau chaude, juillet, Tél. 626-6738.

4 1/2, 5 1/2 chauffés, eau chaude, stationnement, 3405 à 4005, 842-6990.

3 1/2, \$290, demi-sous-sol, 4 1/2, \$345., CHAUFFÉS, 843-4183, 651-9585.

DOMAINE DES PETITES TERRES 1 MOIS GRATUIT 3 1/2: \$280., 4 1/2: \$350., 5 1/2: \$410. Piscine, intercom, eau chaude, prise extérieure, 145 Des Meuniers (près Costebelle), 843-2608

GRAND 4 1/2, 2 balcons, vue magnifique, 843-8040, 661-7430.

GRAND 4 1/2, meublé ou non, 843-3883 de 9 à 21h.

CENTRE LORETTEVILLE 4 1/2, bien situés, 843-6431.

LORETTEVILLE, 5 1/2, duplex, avec grand terrain paysager, près des écoles, autobus à la porte, Tél. 845-1439, 842-2004.

LORETTEVILLE, très beau 2 1/2 meublé, près services, 843-4170.

LORETTEVILLE, très grands 3 1/2-4 1/2, près commodités, 842-6363

LORETTEVILLE, 2 1/2 meublé, tout compris, 2805, 843-4461

LORETTEVILLE, 4 1/2 chauffé, 3255 par mois, après 18h, 845-0241.

LORETTEVILLE, 3 1/2 semi-meublé/tout compris 3105 juil 842-9038

408 NEUFCHÂTEL - LORETTEVILLE

LORETTEVILLE, très grand 4 1/2, près autobus, hôpital, 845-1108

LUXUEUX, 3 1/2, 4 1/2, chauffés, éclairés, tapis, intercom, stationnement, 843-2279 ou 849-2525.

2 1/2, 3 1/2, 4 1/2, MEUBLES, semi ou non, buanderie, stationnement, près de tous services, 843-7943

NEUFCHÂTEL, 5 1/2 dans jumelé, près école, chauffé, éclairé, \$495., 627-2478 après 17h.

NEUFCHÂTEL, grand 2 1/2 meublé, 4 1/2, tous services, 843-0383.

NEUFCHÂTEL, libre ter juil., 3905, repeint, 842-2583.

4 1/2, NON meublés, tout compris, juillet, 842-8166.

NORMANDIE, 4 1/2 tout électrique, 3 1/2 meublé ou non, balcon, secteur choix, tranquille, 843-8089, 529-4266.

RUE BANVILLE, 4 1/2 chauffé, éclairé, Tél. 871-6130, 659-4980.

UN 4 1/2 chauffé, éclairé, tous services compris, libre, 842-5549.

409 MONTCALM

A 1151 CH. Ste-Foy, près hôpital St-Sacrement, à grandes pièces, rénové entièrement, chauffé, entrée lavée, sècheuse, stationnement, balcon, après 17h, 681-9957

A 1080 et 1110 DES Erables, moyens, grands et très grands studios, modernes, lit facultatif, \$310. à \$425., 681-5341.

A 390 ST-LOUIS, 5 pièces, ter étage, très beau, \$550., 527-6048.

A 755 Marquette-Bourgeois, 3 1/2, à louer immédiatement, 681-0984

A 1180 St-Cyrille, 1 pièce, près Jésus, 527-2251, 688-0128, 683-0521

A 840 CALIXA-LAVALLÉE, 4 1/2 chauffé, juillet, 4108, 659-1539.

A 681-9168, 4 1/2, 5 1/2, abordable, chauffés, St-Sacrement, juillet.



409 MONTCALM

2 1/2 MEUBLE, chauffé, éclairé, libre maintenant, 2805 à discuter, 687-8141.

MONK 2 1/2 demi-sol, meublé, chauffé, éclairé, juillet, \$255, 831-4295, 687-5207.

MONK, près Chemin Ste-Foy, grand 4 1/2, chauffé, propriété impeccable, ter juillet, 687-3296.

PAINCHAUD, 4 1/2, chauffé, juil., 18 à 20h., 688-1569.

736 PERE MARQUETTE

EDIFICE SELECT
3 1/2 CHAUFFE, éclairé, insonorisé, intercom, buanderie, cuisine équipée, épreuve feu, ascenseur, garage inférieur si désiré.
TEL: 687-3331

3 1/2 PERE Marquette, ensolleilé, demi-sol, semi-meublé, chauffé, éclairé, stationnement inclus, 370 \$, 683-1891, 527-2936

PERE Marquette, grands 2 1/2, 5 1/2, buanderie, 527-3262, 523-2654

5 PIECES, non chauffé, chemin Ste-Foy (près rue Cartier), soir seulement 651-8142

2 PIECES semi-meublé, entrée, porte-patio, mur brique, 525-6019

PRES Des Erables, juillet, 1 1/2 rénové, balcon, 195\$, soir 683-5489.

PRES hôpital St-Sacrement, 5 1/2 cuisine, réfrigérateur, stationnement, chauffé, \$525, aussi 5 1/2 demi-sol, \$440, juillet, soir 527-8473, 683-3054, 681-8900.

PRES hôpital St-Sacrement, 6 pièces, chauffé, entrée laveuse-sécheuse, stationnement, 450\$ par mois, 527-3665, 681-0472.

5 1/2 PRES université, 550\$, libre ter juil., 683-5375.

5 1/2, 2 1/2 RUE Cartier, semi-meublé, chauffé, libres immédiatement, 522-3196.

RUE Leamouth, 4 1/2, demi-sol, chauffé, 335\$, Tel. 688-9630.

RUE MONCTON, 8 1/2, rez-de-chaussée, chauffé et eau chaude, balcon, 683-9804 après 17h.

RUE Moncton, 2 1/2, 4 1/2, près autobus, 687-0221.

RUE St-Cyrille, coin Gauthier, grand 5 1/2, chauffé, eau chaude, stationnement, 833-7495.

samuel de champlain
4 1/2 (2 chambres)
6 1/2 (3 chambres)
insonorisés, épreuve feu, buanderie, piscine au 19ème étage. Informations: 350 Chemin Ste-Foy (gardien ou app. 1266).

687-2610

3 1/2 SEMI-meublé, 1 1/2 meublé (2 lits), les deux avec laveuse, sècheuse, chauffés, éclairés, eau chaude, autobus, près université, tranquille, 345\$ et 260\$ par mois, 692-2155 ou 683-5897

4 1/2, 3 1/2, SOUS-sol au non, chauffé, eau chaude, 681-3018, 651-9585.

ST-CYRILLE, 4 1/2, très grands, chauffés, 845-9762.

ST-CYRILLE coin Cartier, 7 1/2, chauffé, eau chaude, 849-5824.

ST-SACREMENT, près université et cégep, libre en juin, demi-sol, 4 1/2 meublé, chauffé, \$350. Après 17h, 681-4124

ST-SACREMENT 4 pièces, très propre, semi-meublé au non, stationnement, 681-8924.

ST-SACREMENT, 1 1/2 semi-meublé, chauffé, éclairé, 527-9834.

STUDIO, blanc vue part, 11e, 1605 4 Samuel Holland, services, piscine, gardien, salon, leux, libre immédiatement, bail renouvelable 1er septembre 84, meublé si désiré, 681-4601.

412 RIVE-SUD

A 667-2006, Lauzon, superbes 4 1/2, 5 1/2 moderne, possibilité concierge

ABORDABLE PLACE KENNEDY
2 1/2 à 4 1/2 meublés désiré, piscine extérieure, tout compris, 837-0853.

A BREAKYVILLE, 3 1/2, eau chaude, fournie, stationnement privé, libre ter juil., 837-8482

A CHARNY
7 1/2, 5 1/2 meublés au non, 4 1/2, 5 1/2, chauffés, eau chaude, 832-0931.

LOGEMENTS suite

VISITE LIBRE Voir annonce G-18 G-19

L'HABITAT DES CHUTES
CHARNY 3 1/2, 4 1/2, chauffage électrique, eau chaude, tapis, stationnement avec prise, concierge, piscine extérieure, site boisé.
832-4624
2000 Bd des Chutes, app. 2107, Charny

412 RIVE-SUD

A CHARNY MOIS GRATUIT
4 1/2 CHARNY, 3 1/2, 4 1/2, insonorisé, épreuve feu, tranquillité, sécurité et confort, Bur. 832-6123, J. Légaré 832-9446, L. Brochu 653-0955.

A LEVIS
4 1/2 récent, moderne, bien situé, intercom, concierge, etc.
837-0511

A LEVIS, 4 1/2 possibilité 5 1/2, 1,210' ca., sauna, piscine et garage intérieurs, vue sur le fleuve, libre ter sept., 833-3450.

A LOUER, 3 1/2 meublé, stationnement, 1805, Tél. 832-2933

A ST-ETIENNE, 4 1/2, mai, juillet, 320\$, non chauffé, 831-4966

A VOIR, 2 1/2, 3 1/2, 4 1/2, 5 1/2, meublés au non, libres, 835-1654

BEAUMONT, 4 1/2, vue sur fleuve, centre village, \$265., 833-7380

BERNIERES, duplex à pièces, louer, \$500, mensuel, 831-7114.

BREAKEYVILLE, 4 1/2 entrée la veuse-sècheuse, \$290., 832-0409 832-0361

CHARNY
4 1/2 Neuf, nouveau styler, entrée seule, spacieux, concierge.
TEL 832-4253

CHARNY, 4 1/2 neuf, vue sur Ste-Foy, bâtisse 4 logements, 1er juillet, \$425, Tel. 832-8882, 832-0952.

CHARNY, 4 1/2, Place des Bouleaux, \$370., tous services compris, 1er juillet, 837-6748.

CHARNY, 3 1/2, 4 1/2, chauffés, éclairés, 832-4809.

CHARNY, 3 1/2 meublé au non, 4 1/2, grand, propres, juillet, 832-0184.

CHARNY, condo 4 1/2, moderne, tranquille, construction béton, 375\$ par mois, électricité non compris, 59-3726, 658-3751.

CHARNY, grand studio, genre semi-détaché, chauffé, semi-meublé, 275\$, 832-4029.

CHARNY, grand 3 1/2, ensolleilé, porte-voiture, stationnement, entrée laveuse, sècheuse, 245\$, 833-0330.

CHARNY, grand 3 1/2 meublé au non, juil. services compris 831-3624

CHARNY, grand 4 1/2, tout compris, 380\$, libre ter juil., 832-6960.

CHARNY, logements 2 1/2, 4 1/2, très propres, centre-ville, 839-8528

CHARNY, nouveau, quadruplex 4 1/2 pièces, vue sur Ste-Foy, 1er juillet, soir 832-4893.

CHARNY, spacieux 5 1/2, à sous-louer, 1er juillet, 425\$, électricité - chauffage compris, piscine extérieure, site boisé, 832-0328.

2 1/2 CHAUFFE, meublé, éclairé, stationnement, \$220., 837-2381.

3 1/2 DANS bungalow, 275\$, chauffé, éclairé, après 17h 831-3819.

DOMAINE VIEUX FORT
LAUZON, tranquillité, boisé, 2 1/2, 3 1/2, 4 1/2, libres.
661-9561

DUC De Lévis, 3 1/2, 4 1/2, 5 1/2, insonorisés, ascenseur, sauna, piscine, services, 837-8622, 837-0045.

DUPLEX, 5 1/2, 410\$, 1er juil., 831-8231 831-4031

292 ZEME Rang, St-Michel, Bellechasse, grand 4 1/2, mai, 833-4419.

LAUZON, 4 1/2 non meublé, non chauffé, non éclairé, 375\$ mois, 524-4684

LEVIS
3 1/2 - 4 1/2
Spacieux, récents, modernes, concierge, près hôpital, tous les services.
837-2980

LEVIS, 3 1/2 - 4 1/2 MOIS GRATUIT
Spacieux, récents, modernes, espaces verts, concierge, tous services, près hôpital, 837-2980.

LEVIS, 4 1/2 pièces semi-meublé, 366\$ tout compris, Tél. 833-7495.

LEVIS, centre-ville, près des Galeries Chagnon et des Caisse Populaires, 2 1/2, 3 1/2, 4 1/2, meublés au non, chauffés, éclairés. Pour de bons prix à Place Grand Quévil-ly, 833-3407, 833-8420.

LEVIS, grand 3 1/2 meublé, chauffé, éclairé, près hôpital, libre mai, 833-9694.

LEVIS, grand 2 1/2 meublé, semi au non, bel environnement, près de tout, libre, 290\$, 833-1851.

LEVIS, LAUZON, 5 1/2, 3 1/2, 2 1/2, 837-0650

LEVIS, Rond-Point, 2 1/2, 3 1/2, 4 1/2, immédiatement, juillet, 111 Châteaubriand, app. 13, 837-9761.

L'HABITAT DES CHUTES
CHARNY 3 1/2, 4 1/2, chauffage électrique, eau chaude, tapis, stationnement avec prise, concierge, piscine extérieure, site boisé.
832-4624
2000 Bd des Chutes, app. 2107, Charny

412 RIVE-SUD

PLACE 2000
CHARNY, 3 1/2, 4 1/2, insonorisé, épreuve feu, tranquillité, sécurité et confort, Bur. 832-6123, J. Légaré 832-9446, L. Brochu 653-0955.

PLACE CURE-POIRIER CHARNY
7 très beau, non chauffé (électrique), \$455., 687-5724, 832-2149.

PLACE LAVOISIER
4 1/2 chauffés, éclairés, site boisé 839-0605, 839-6078, 628-8814

ROND-POINT LEVIS, ave. Pie X 4 1/2, chauffé, éclairé, concierge, libre, information 837-2985.

ST-DAVID, 4 1/2, tout compris, entrée laveuse sècheuse, 837-7240.

ST-ETIENNE, 5 1/2, \$325., juillet, 831-4926

ST-JEAN, 3 1/2, maison privée, porte-patio, 275\$, 845-9294.

St-Jean Chrystostome
Très beau jumelé 6 1/2, \$505, tout compris, jumelé 6 1/2, \$450. Stationnements déneigés, option d'achat disponible. Après 18h, 831-1731, 839-6949.

ST-JEAN Chrystostome, 3 1/2 pièces, entrée laveuse, sècheuse, porte-patio, \$300., chauffé, éclairé, 683-2929 ou 845-9595.

ST-JEAN Chrystostome, grand 6 1/2, 2 étages, laver, \$460., 3 1/2 très propre, \$250.; entrée laveuse sècheuse, terrain paysager, 843-4439

ST-JEAN Chrystostome, 3 1/2 chauffé, éclairé, très propre, \$225., juil. après 16h., 839-0715.

ST-JEAN Chrystostome, 2 1/2, 4 1/2, très propres, grandes pièces, conciergerie, 839-1851, 839-0848

ST-JEAN Chrystostome, 4 1/2, chauffé, éclairé, entrée seule, 1er juillet, 839-6640.

ST-JEAN Chrystostome, 3 1/2, maison privée, terrasse, chauffé, éclairé, \$310., 832-4686, 845-9294.

ST-JEAN Chrystostome, 4 1/2 non chauffé, 1er juillet, 833-8126.

ST-JEAN Chrystostome, libre, 4 1/2, 3 1/2, chauffés, éclairés, 839-4643.

ST-JEAN grand 4 1/2 dans quadruplex, déneigé, 839-8949, 839-4439

ST-NICOLAS, 2 1/2, 3 1/2, semi-meublés, \$235., \$250., 831-8978.

ST-NICOLAS, juil., 6 pièces, quadruplex insonorisé, \$400., 831-1549.

ST-NICOLAS près pont Québec, 3 1/2, \$225., semi-meublé, 2 1/2, \$200., entrée laveuse sècheuse, non chauffés, Tel. 831-9943

ST-PIE X, Mathias-Tellier, 4 1/2, 5 1/2, chauffés, tranquille, 1er juillet, autobus à la porte, 837-0405.

ST-REDEMPTEUR, grand 4 1/2 meublé au pas, libre mai ou juil., 831-0596, 651-6320

ST-REDEMPTEUR, 5 1/2 neuf, \$372.; 2 1/2 meublé, \$255.; 4 1/2 \$240.-\$300., libres 1er juillet, 831-0267.

ST-REDEMPTEUR 3 1/2 meublé, libre 1er juillet, 831-7024.

ST-REDEMPTEUR, 2 1/2, 4 1/2, aussi 5 1/2 dans duplex, 831-4535

ST-REDEMPTEUR, 3 1/2, meublé, vue Chaudière, 687-5784.

ST-ROMUALD, 5 1/2, \$305., non chauffé, non éclairé, 3 1/2, \$237., non chauffé, non éclairé, 2 1/2, \$244., chauffé, éclairé, meublé, 2 1/2, \$235., meublé, 839-9617, 839-4390

ST-ROMUALD, 3 1/2, 4 1/2, chauffés, eau chaude, stationnement, libre en juillet, 872-4078, 839-1419.

ST-ROMUALD, 5 pièces, libre immédiatement, entrée laveuse, sècheuse, 1er étage, 1-849-9333.

ST-ROMUALD, 4 1/2, chauffé, semi-meublé au non, 839-9242.

ST-ROMUALD, 4 1/2 insonorisés, béton, pour juillet, 839-6038.

ST-ROMUALD, 4 1/2, chauffage électrique, 831-5044.

ST-ROMUALD, 3 1/2 pas chauffé, pas éclairé, 284\$, 839-9715.

ST-ROMUALD, 1 1/2, libre 1er juil., 2 1/2, 3 1/2 libres 1er juillet, 882-0438

ST-ROMUALD, chauffé, éclairé, juillet, 4 1/2 \$370., 839-5863, 653-7332.

ST ROMUALD
DOMAINE DU VIEUX MOULIN
2 1/2, 3 1/2, 4 1/2, 5 1/2 chauffés, éclairés LIBRES JUILLET
79 Pl. Vieux Moulin, app. 17
839-6573, 839-2145.

ST-ROMUALD, face Dallaire, 3 1/2, immédiatement et juillet, 79 Principale, app. 206, 839-6930.

ST-ROMUALD, Les Hauts Bois, luxueux 3 1/2 dans maison privée, 3 portes patio, terrasses, vue fleuve, \$400., libre, 831-9553.

ST-ROMUALD, mois gratuit, grand 4 1/2, chauffé, libre, 832-2995.

ST-ROMUALD, rue Commerciale, grand 4 1/2, vue sur le fleuve, libre en juil., 839-5178.

ST-ROMUALD, spacieux 3 1/2, équipé, à sous-louer, libre 1er août, site boisé, patios, 425\$ mois, tout compris, 839-5150, 656-8369.

ST-ROMUALD, grand 4 1/2, laveuse, sècheuse, Tel. 839-1889

413 STE-FOY

A 3365 MARICOURT
GRANDS 3 1/2, \$375., 4 1/2, \$425., tout compris, propres, tranquillité, bien situé, 658-8286, 651-6625

A 658-3230
Près université, cégep
4 1/2 semi-meublé au non, 1er juil.

A 658-3230
Près université, cégep
1 1/2 meublé, tout compris 160\$

A 658-8965
2 1/2, 3 1/2, 4 1/2, 5 1/2, juillet, endroit tranquille, tous services compris.

A 659-5306, grands 4 1/2 et 6 1/2, chauffés, éclairés, piscine, stationnement, entrée laveuse sècheuse, près de tout.

A 658-5856, au 849-8868 soir, grand 3 1/2, libre, piscine, stationnement, près université, et décoration et meubles à vendre.

A 3125 BOUL Neilson, grand 4 1/2, chauffé, entrée laveuse-sècheuse, stationnement, après 5h 653-6049

A 3204 CHEMIN Ste-Foy, grands 2 1/2, balcon, stationnement, 651-7983, 653-3273.

A 3363 CHEMIN St-Louis, 4 1/2, chauffé, 2 et 1 pièces, meubles, chauffés, éclairés, 659-7149.

A 3375 Maricourt, 4 1/2 à louer, tout compris, libre immédiatement et juillet, 651-2826.

A 2885 Ch. St-Louis, 1 1/2, 2 1/2, 3 1/2, 4 1/2, A 3375, 3460-62 Maricourt, 3 1/2, 4 1/2, 651-2826.

A 3110 boul Neilson, 1 1/2, 2 1/2, 3 1/2, 4 1/2, chauffés, éclairés, propres, tranquille, 653-4422.

A 3041 CH. Ste-Foy, 2 1/2 meublé au semi-meublé, 658-7689, 651-0776

A 653-4477, 4 1/2, 3 1/2, 1 1/2, meublés désiré, juillet, près université

A 658-6957, 3 1/2, 4 1/2 MEUBLE désiré, libre avril, près université.

A 656-0520, 4 1/2, entrée laveuse sècheuse, juillet, 916 bl. Pie XII.

A 1120 LANDRY, 5 1/2 chauffé, stationnement, \$450, mois, 628-1219.

A 658-8740, 2 1/2, 3 1/2, 4 1/2, meublés désiré, près cégep, université.

2829 CH. ST-LOUIS IDEAL JEUNE COUPLE OU ETUDIANT(E) 2 1/2 MEUBLE SI DESIRE

● Choix à l'étage ou sous-sol

● Tous services inclus

SUR PLACE S'ADRESSER APP. 10. Soir et fin de semaine 658-1606 Adm. 871-6980

501271

TOURS DES COMPAGNONS

653-6207 Ste-Foy 3 1/2 - 4 1/2 - 5 1/2

501272

DOMAINE DES 4-BOURGEOIS
à Ste-Foy
(coin Du Vallon et Quatre-Bourgeois)
Près de l'Université
653-6161

Renseignements: 3 1/2 - 4 1/2

Société immobilière Quatre Bourgeois inc
825, Beauregard, Sainte-Foy (Québec)

413 STE-FOY

A 658-2181, 4 1/2, 3 1/2, 2 1/2, libres juil., près université, cégep

A 2793 LAPRADE, 4 1/2 A LOUER TEL. 651-2826

A 3030-34-38-42 Laforest 4 1/2 5 1/2 A 3070 LeChasseur, 2 1/2, 656-0104 soir



413 STE-FOY

BOUL. NEILSON
3175 bl. Neilson, app. 3 de \$250 à \$460, 651-5689.

BOUL. NEILSON
Juillet, 2 1/2, 3 1/2, immeublement 2 1/2 meublé, chauffé, stationnement, autobus, 872-5726, soir 648-0485.

BOUL. Neilson, 3 1/2, 5 1/2, Immeublement au juillet.
TEL. 653-4180 ou 659-5615

BOUL. Neilson, 4 1/2, rénove, stationnement, eau chaude, laveuse sècheuse, \$395, 651-1591.

BOUL. Neilson, rez-de-chaussée, 5 1/2 chauffé, 4305, Tél. 488-0630.

BOURGOGNE, 1 1/2, 3 1/2, chauffés, eau chaude, piscine, stationnement, 651-6662.

BOURGOGNE 2 1/2, 3 1/2, 4 1/2, 5 1/2, éclairés, chauffés, meublé/non, stationnement, piscine 651-2436

CARRE DE TILLY
3 1/2 libre, 2 1/2 et 4 1/2 juillet, tous services inclus, propres, 651-4262

CH. St-Louis, beau grand 4 1/2, buanderie, stationnement, 653-0999

CH. St-Louis, 1 1/2 sous-louer, 1955 meublé, juin, 651-1024, 651-8742

CHANOINE Scott, près hôpital Laval, 4 1/2, juillet, \$375, chauffé, eau chaude, 653-3590, 659-5615.

CHANOINE SCOTT, 3 1/2, 4 1/2, CHAUFFE, 659-2946, 659-4980

2131 CHAPDELAINE
3 1/2, 4 1/2, meublés au non, juillet, soir 681-6902.

CHAPDELAINE, juil., 4 1/2, propre, près cégep, université, 683-3998.

CHAPDELAINE, 4 1/2, chauffé, beau, bois franc, balcon, 687-1793

4 1/2 CHAUFFE, 350\$, 1er juil., 658-1377

4 1/2, CHAUFFE, éclairé, piscine, près centre d'achats, 651-7594.

3 1/2 CHAUFFE, eau chaude, semi-meublé, entrée laveuse, sècheuse, près autobus na 7, mai, 653-7475.

CHAUVEAU-Henri IV, 3 1/2, maison privée, terrasse, chauffé, éclairé, \$350, 845-9294, 872-4086.

CHEMIN STE-FOY
Coin Duchesneau, 1 1/2, 2 1/2, meublés au non, 3 1/2, 4 1/2, 459-4099.

CHEMIN St-Louis, neuf, vue sur fleuve, condo lumineux, patio privé, 6955 non chauffé, 659-1780, 653-3794.

CHEMIN St-Louis, 4 1/2, 5 1/2 sur 2 étages, studio sur toit, 653-6565

CHEMIN St-Louis, 3 1/2, 4 1/2, électricité, piscine, sécurité, 659-7005.

CH Ste-Foy, près du Vallon, 6 pièces chauffé, 1er juillet, 653-3541

CONCIERGE DEMANDE
Couple, 4 1/2, laver réduit, femme au foyer, homme habile, expérience nécessaire 839-7981, 651-3576

DE BRABANT (702), beau 5 1/2 chauffé eau chaude, stationnement, juil., 653-4032, 658-3375

DE la Concorde, 1 1/2, 4 1/2, 6 1/2, chauffés, eau chaude, entrée buanderie, meublés/non, 653-2946.

DELAGE, 4 1/2, grand, très propre, parking, 658-0963, 842-2566.

DE L'EGLISE
Coin Chemin St-Louis, 3 1/2, 4 1/2, tous services inclus, 653-1245.

DEMI-sous-sol, 2 1/2 meuble, chauffé, éclairé, stationnement, 230\$, juil., 651-4149, soir.

2 1/2 DEMI-sous-sol, juillet, près Pie XII, 658-1615.

DE NORVEGE, 5 1/2, CHAUFFE, Tél. 651-2186, 659-4980

DE NORVEGE, 5 1/2, CHAUFFE 651-3186, 659-4980

2 1/2 DE Norvège, tout compris, mai ou juillet, 658-4129.

DOMAINE DES COMPAGNONS
1 1/2 à 4 1/2 APPARTEMENTS REPEINTS TRES PROPRES PRES MINISTERE REVENU 653-7120

DOMAINE St-Louis France, 3 1/2, 4 1/2, 5 1/2, libres, 651-8344, 658-4987.

4 1/2 ECLAIRE, chauffé, 1er juillet, 365\$, Tél. 653-1096, 872-1208.

ENTREMONT, 4 1/2, 5 1/2 vue Laurentides, piscine, Tél. 837-2121.

5 1/2 et 3 1/2, CHAUFFES, 1er juillet, 651-1154.

FACE UNIVERSITE GRAND VERSAILLES
Piscine intérieure, sound, terrasse sur toit, buanderie chaque étage, 2, 3, 4, 5, 6 meuble désiré, garage, Tél. 658-3010, 651-6120.

413 STE-FOY

FACE université, 1 1/2, 2 1/2, 3 1/2, encore quelques logements de libres pour juillet, 658-0466.

GARCONNIERES, près université, juil., \$175, \$205, 658-5367

GRAND 2 1/2 semi-meublé, sous-louer juil., juillet, possibilité bail en août, très bien situé, abordable, piscine intérieure, 653-4486.

GRAND 4 1/2, frais peint, Jardins Du Vallon, 455\$, tout compris, 1er juil., 658-4730.

GRAND 2 pièces, 3025 bl. Neilson, balcon, juillet, \$285, 653-4588

GRAND 4 1/2 chauffé, Place Be-laet, 651-9773.

GRAND 5 1/2, juil, chauffé, ensolleillé, stationnement, 4305 651-1233

658-3078
Grands 4 1/2-5 1/2, balcon, bien situés autobus-tranquillité-sécurité.

GRANDS 5 1/2, 4 1/2
Vue fleuve, balcon, intercom, tranquillité, sécurité, 659-6310

GRANDS 4 1/2, juillet, août, \$360, chauffés, demi sous-sol, ensolleillés, à voir, 658-4989, 875-1500.

GRANDS 5 1/2, 4 1/2, balcon, tranquillité, autobus, repeint, 653-9067

IDEAL pour fille, grand bachelier meublé, près Chul, université et centre d'achats, 200\$, 658-7349.

IMM. DES SEIGNEURS PISCINE EXT. PARC BOISE PISCINE INT. CENTRE SANTE
2 1/2, 3, 4, 5, 6, ascenseur, garage chauffé, buanderie sur étage, meublé désiré, 651-8698, 651-0861

3 1/2, 4 1/2 immédiatement avantageux services à la porte, 653-4753.

JARDINS INNOVATION
2955 à 4755
2386 Jean Durant, app. 4, Ste-Foy
653-1802

JEAN NOEL, 4 1/2 \$443, tout compris, 658-0808.

JUILLET, beaux 4 1/2, 5 1/2, de Norvège, Visitez dès maintenant, Tél. 659-3995, 658-6515

JUILLET, 4 1/2, prix réduit pour couple-concierge, épouse demeurant foyer, expérience, 527-8668.

JUIN gratuit, beau 4 1/2, ensolleillé, chauffé, balcon, vue fleuve, sécurité, stationnement, entrée laveuse, sècheuse, 681-4751.

JUIN - JUILLET
3126, 3128, 3132 BOUL. NEILSON
4 1/2, TOUT COMPRIS
TEL. 653-4788

LAFORREST, 2 1/2, 3 1/2, 4 1/2, 5 1/2, chauffés, stationnement, meublés ou non, conciergerie, 656-0771.

LAMBERTVILLE, 4 1/2, 5 1/2, chauffés, stationnement, entrée buanderie, conciergerie 658-6338

LAMBERTVILLE, près hôpital Laval, 4 1/2, 5 1/2, 6 1/2, grands, abordable, juillet, 658-7081.

LAROCHE, 2 1/2, 3 1/2, 4 1/2, 5 1/2 chauffés, eau chaude, entrée buanderie, meublés/non, 653-5432.

LAROCHE, 2 1/2, 4 1/2 chauffés, eau chaude, meublés/non, entrée buanderie, stationnement 651-4637

LA SOCIETE DUPA LTEE
2 1/2, semi-meublés, meublés, 4 1/2 et 5 1/2, paisible, balcon, chauffés, éclairés, sortie laveuse, sècheuse, buanderie, stationnement, piscine, arrêt autobus, sur Quatre-Bourgeois, face Centre d'achats Navillès, bureau location 3419 Quatre-Bourgeois, app. 5, 651-8389, 659-5269

LAVERIE, libre, 3 1/2 meuble, tout compris, \$295, 653-5054.

LECHASSEUR, 4 1/2, 5 1/2, meublés/non, chauffés, parking, piscine, entrée buanderie, 659-3196.

LECHASSEUR, 2 1/2, 4 1/2, 5 1/2, mai, juillet, piscine, 651-8230, 683-5673

LECHASSEUR, 3 1/2, chauffé, éclairé, Tél. 659-2007, 659-4980.

LECHASSEUR, 2 1/2, chauffé, stationnement, juillet, 260\$, 653-4706.

413 STE-FOY

LOGEMENTS neufs, 4 1/2, très grands, immeuble de luxe, ascenseur, intercom, stationnement intérieur, 2 départs, autobus porte libres immédiatement au juil., juillet, 5605 tout compris, Les Sous-Bois 656-0682.

MAI OU JUIN, sous-louer, beau 4 1/2, 350 rue Gingras, possibilité bail juillet, béton, vue Laurentides, 530\$, néoacabé, 653-7614.

MARICOURT, 2 1/2 juil., 3 1/2, 2 1/2, 3 1/2, 4 1/2, 1er juillet, 651-5568

2 1/2, 3 1/2, 4 1/2, 5 1/2, MARICOURT, chauffés, éclairés, libres, 653-2162 de 9 à 19h, du lundi au samedi, 653-7614.

MCCARTNEY, 5 1/2, allocation \$250, pour frais de déménagement, 651-7189, 683-2484.

3 1/2 MEUBLE, chauffé, stationnement, Boul. Pie XII, 658-6110.

1 1/2 MEUBLE, chauffé, éclairé, stationnement, 653-8922.

3 1/2 MEUBLE désiré, chauffé, eau chaude, près Ministère du Revenu, 653-4054, 681-0028.

1 1/2 MEUBLE, mai, \$240, cégep, université, soir, 651-3472.

2 1/2 MEUBLE au semi-sous-louer, 1er mai, 657-4676.

3 1/2 MEUBLES si désiré, chauffé, près université, 659-3024.

3 1/2 MEUBLE, stationnement, près centres d'achats, université, libre, 3655 tout compris, 833-7495

4 1/2 \$385, 5 1/2 \$415, meublés ou non, ensolleillés, propres, piscine, balcon, stationnement, Chemin Ste-Foy, 658-9412 ou 653-2174.

MGR. LAFLECHE
Près cégep, université, 2 1/2, meuble si désiré. Pour informations: 2471 Mgr. Lafleche, app. 1, 1er, jour 687-2610, soir 653-2247.

MGR Grandin, 5 1/2, 1er juillet, chauffé, stationnement, entrée laveuse, sècheuse, \$440, 651-7279.

MGR GRANDIN, 2 1/2, 5 1/2, libres 1er juillet, TEL. 658-5528.

2 1/2, 4 1/2, 5 1/2, MGR Grandin, près autobus, grandes artères, 658-7531

4 1/2 MODERNE, meublé ou non, \$395 à \$435, 527-0212.

2 1/2 MODERNE, meublé, chauffé, éclairé, stationnement, 653-8112

MYRAND, 747-751, 3 1/2, 4 1/2, semi-meublés au nom, près cégep, université, 681-8958, 527-7303.

MYRAND, 5 1/2, abordables, immeublement, juillet, 687-9257.

MYRAND, 4 1/2, propres, mai, juil., juil., 687-9094 ou 688-8307.

4 1/2 MYRAND, très propre, ensolleillé, tranquillité, 687-9094, 688-8307

690 - 700 NORVEGE
GRAND 4 1/2, ensolleillé, semi-meublé, chauffé, TEL. 653-4864, 658-7820

NORVEGE, immédiatement 3 1/2, juil 4 pièces, meublé ou non, juil. 687-1476, soir et fin sem., 683-9166.

RUE NORVEGE, 1er juillet, 4 1/2 non meublé et 3 1/2 semi-meublé, jour 692-1221 poste 264, soir et fin semaine 658-7651

PARC DURANCE
PRES Pie XII, 4 1/2, 5 1/2, 6 1/2, chauffés, éclairés, eau chaude, stationnement, grand balcon, 2 salles toilette, 659-3192, 658-0547.

4 PIÈCES, 1037 route de l'Église, 415\$, Tél. 653-8546.

4 et 5, 715 Myrand, 415\$, 435\$, 4, 3092 De la Paix, 380\$, 527-9170, 687-1476, soir et fin sem., 683-9166.

1ER JUIL., Avenue Place Be-laet, spacieux 3 pièces semi-meublé, jour 692-1221 poste 264, soir 658-3799

PL. Philippe, grand 5 1/2, stationnement, libre juillet, 651-9676.

413 STE-FOY

PLACE Philippe, voisin cégep Garneau, 5 1/2, 6 1/2, libres 1er juillet, Tél. 527-1475.

PLACE Philippe, grand 6 1/2 à sous-louer, 350\$, mai-juin non renouvelable, après 17h, 687-3523.

PLACE QUATRE-BOURGEOIS 1 1/2 à 4 1/2 meublés désiré, tout compris, 658-4487.

PLACE ROUGEOMONT 2 1/2 A 4 1/2 meublés désiré, tout compris, 653-1223.

PLACE VERSAILLES 2 à 5 pièces, meublé désiré, chauffé, eau chaude, insonorisé, juillet, 653-1012.

POINTE de Ste-Foy, luxueux 4 1/2 dans quadruplex, 860 ca./\$550, bord de la falaise, superbe vue, Jour 653-5018, soir 878-3285

POINTE Ste-Foy, grand condominium luxueux, insonorisé, intercom, 5 et 8 pièces, près du ministère du Revenu, intéressé à quelqu'un avant déja \$500, libre au juillet, 872-4674 ou 651-4532.

POUR CONCIERGE 4 1/2, tout compris, 527-3821.

PRES HOPITAL LAVAL
2 1/2, chauffés, éclairés, stationnement, 290\$, 658-0279, 658-2613.

PRES hôpital Laval, sous-sol 2 1/2 pièces, meublé, chauffé, libre 1er juil., 653-5697.

PRES hôpital Laval, 4 1/2 chauffé, entrée buanderie, non meublé 320\$, 1er juillet, 651-7395 16 à 19h.

2 1/2 PRES hôpital Laval, meublé, chauffé, éclairé, balcon, 871-0029.

4 1/2 PRES hôpital Laval, balcon, stationnement, 527-3677

5 1/2 PRES Hôtel de Ville, chauffé, 440\$, 839-5231.

PRES Myrand, grands 5 1/2 chauffés, 4475, 872-0921, 688-9724.

PRES PLACE LAURIER
1 1/2, 4 1/2 meublés si désiré, libres 1er juillet, informations: jour 687-2610, après 17h, 651-8451.

1 1/2 PRES Place Laurier, meublé, chauffage et électricité fournis, 250 \$, 659-5953, 681-3256.

PRES Place Laurier, libre 1er mai, 4 1/2, 1 chambre, meublé, chauffé, éclairé, 450\$, 658-9120.

PRES université, centres d'achats, grand 3 1/2 meublé, neuf, résidentiel, tapis, foyer, service laveuse, sècheuse, 350\$ mois, chauffé, éclairé, 651-1773.

PRES université, 2 1/2 meublés, chauffés, stationnement, libres 1er mai et 1er juillet, 653-4729.

PRES université, bachelier meublé, libre en mai, Tél. 649-5337.

PRES université, 1 1/2, meublé, chauffé, éclairé, tapis, 527-9479.

PROXIMITÉ hôpital Laval, 3 1/2, 4 1/2, électricité, tranquillité, balcon, intercom, 651-7205.

QUARTIER Laurentien, 3 1/2 meublé, tout compris, libre, 873-3533.

QUARTIER Laurentien bl. Ha-me 4 1/2, le plancher, juil., 872-7920

795 ROUGEOMONT
3 1/2 CHAUFFE, meublé ou non, libre juillet, 651-1293, 651-9351

ROUGEOMONT
2 1/2, 4 1/2, chauffés éclairés stationnement piscine, 659-1956, 653-3167

4 1/2, ROUGEOMONT, juil, sepf, meublé désiré, 658-5158, 653-4591

4 1/2, 395\$, RUE DELAGE, chauffé, 1er juillet, Soir 658-1486.

PRES hôpital Laval, 1er juillet, 2 1/2 meublé, jour 692-1221 poste 264, soir: 653-6374.

4 1/2 SEMI-meublé, cégep université, juil., \$390, soir 651-3472.

413 STE-FOY

TOURS DE LA POINTE STE-FOY
LOGEMENTS de luxe, immeubles neufs, à l'épreuve du feu, piscine extérieure chauffée, 3 1/2, 4 1/2 (1 ou 2 salles bains), 5 1/2, 790 rue Gingras.

653-4100

TOURS DES COMPAGNONS
LOGEMENTS de luxe, 3 1/2, 4 1/2, 5 1/2, tout inclus, piscine, construction béton à l'épreuve du feu, 3600 des Compagnons.

653-6207

414 ST-JEAN-BAPTISTE

A VOIR 3 1/2, non meublés, chauffés, 1er juillet, 648-1231

BEAU 3 1/2 libre, chauffé, tranquille, beaucoup de commodités, après 18h au fin de semaine 523-9030

2 1/2, CHAUFFE, éclairé, meublé, 1er juil., 626-1712.

3 1/2, CHAUFFE, éclairé, libre, Tél. 626-1712.



418 SILLERY

5 PIÈCES semi-meublé, chauffé, éclairé, stationnement, 1600 boul Laurier, 688-0201.

ST CYRILLE, 7 1/2, 7 1/2, chauffés, eau chaude, meubles au non, stationnement, 653-8110, 656-0771 soir.

TOUT près Maguire et St-Louis, 5 1/2, 4 1/2, 2 1/2, très propres, entrée lavouse, sècheuse, 839-4856.

VASTE et superbe 5 1/2 chauffé, libre immédiatement, 839-4856.

3 1/2, 2x4 1/2, CHAUFFÉS, eau chaude, juillet 688-9773.

420 VANIER

AUBAINE! 4 1/2, juil., chauffé, stationnement, 527-0321, 681-0165.

3 1/2 AVE Proulx, 5195, libre immédiatement, 527-0321.

3 1/2, 5 1/2, BAS prix, Immeuble récent, juil., à partir 3250, 681-3720.

4 1/2, BAS prix, à partir de \$295, libres juil., 688-9246.

4 1/2 CHAUFFÉ, éclairé, tout compris, juillet, 832-0884.

3 1/2 CHAUFFÉ, éclairé, stationnement, près hôpital, 2705, 681-3419.

5 1/2 CHAUFFÉ, eau chaude, libre et juil., 681-2640, 687-4879.

3 1/2, CHAUFFÉ, non éclairé, semi-meuble possible, libre pour 681-5381, soir 681-7475.

4 1/2 ECLAIRE, chauffé, eau chaude, stationnement, 3505, 688-9705.

FACE Fleur de Lys, 3 1/2, 4 1/2, juillet, accommodation, 525-5202.

GRANDS 4 1/2, entrée lavouse-sècheuse, \$360-\$390, tout compris, immédiatement au juil., 688-8053.

JARDINS

DE LA RIVE

3555 à 4505

779 boul. Hamel, app.4

681-0252

Juillet 3 1/2, 5 1/2 propres

BIEN SITUÉS, 687-2853, 687-3043.

2 1/2 PIÈCES, meublés, chauffés, éclairés, stationnement, libres le 1er juin, \$240, \$250 avec balcon, 628-9637 après 17h.

POUR personne seule, 3 1/2 meublé, chauffé, 1er mai, 683-2691.

PRES Christ-Roi, 2 x 3 1/2, semi-meublés, chauffés, eau chaude, juin, juil., \$295, après 17h, 681-7122.

3 1/2, 2 1/2, PRES Place Fleur de Lys, chauffés, eau chaude inclus, très bien aménagés, 525-6091.

4 1/2, PRIX 1982, à partir de \$340, libre et juillet, 681-7930.

PROPRE, tranquille, 3 1/2 à partir de 3055, 5 1/2 à partir de 4205, tout compris, 663-4546, 681-6961.

482 SANTERRE, 4 1/2, chauffé, eau chaude, \$365, 3 1/2 meublé, \$310, juil., 623-5531.

3 1/2, 4 1/2 NON meublé, demi-meublé, chauffé, eau chaude, 681-8082.

VANIER, 3 1/2 pièces, sous-sol, non chauffé, pour juillet, Tél. 683-2001.

VOISIN FLEURS DE LYS 2 1/2, 3 1/2, 4 1/2, maintenant et juillet, 100 Bécasse app. 19, 527-0693.

422 BANLIEUE

APPARTEMENTS Bélair, 3 1/2 meublé au non, 688-8531, 842-2541.

BOISCHATEL, grand 5 1/2, rue Notre-Dame, 822-0150.

422 BANLIEUE

3 1/2, LAC Beauport, meublé, foyer, libre 1er juillet, 849-5033.

LAC Beauport, beau 4 1/2, 4005, 849-3061, 525-5895.

LOGEMENT à sous-louer, Val Bélair, 844-3492, entre 17h et 21h.

4 1/2 PIÈCES, à Chateau-Richer, libre en juillet, Tél. 664-1348.

ST-AUGUSTIN, 2 1/2 pièces, chauffé, éclairé, très propre, aménagement paysager, \$230, rés., 878-2768, bur., 453-2743.

ST-AUGUSTIN, central, 1 1/2 chauffé, éclairé, \$250, mois, libre 1er juillet, 878-2092, 832-6347.

VAL Bélair, 4 1/2 non meublé, eau chaude fournie, 285 \$, libre 1er juillet, 843-8877.

VAL Bélair, 4 1/2 non chauffé, déneigement, juil., \$350, 842-9378.

VAL Bélair, logement neuf 4 1/2, libre immédiatement, 842-1643.

VILLAGE Huron, sous-sol 3 1/2 meublé, chauffé, calme, 842-5828.

432 MAISONS À LOUER

A 3 MINUTES Place Laurier, Bernières, jumelé 5 1/2, près école, garderie, juin, juillet, 831-1666.

A ACCÈS aisé, jumelés, Ste-Foy et Charny, maintenant et juillet, 5255, 872-7261.

A BEAUPORT, maison en rangée, unité du bout, juil. 1984, 661-2417.

A CAP-Rouge, luxueuse résidence, 2 étages, vue sur fleuve, près golf, air climatisé, bain tourbillon, verrière, 1.800\$ mois, 651-9793.

A CHARLESBOURG, endroit unique, luxueux jumelé 5 1/2, \$550, par mois, non chauffé, 628-3752, 827-4865.

A CHARNY, jumelé 3 chambres, foyer, autobus, très près pont, loyer réduit, 832-6077, 872-7261.

A LYSTER, 35 milles pont Laporte, 2 maisons de compagnie, 2005 et 2255 mois, juillet, 118191389-5472.

ANCIENNE-Lorette, jumelé, 5 1/2 pièces, 4555 par mois, 626-5175, 653-5939.

ANCIENNE-LORETTE, grande maison 6 pièces, sous-sol fini, libre le juil., 6205, Tél. 872-0270.

A ST-JEAN Chrysostome, 3 chambres, 1 1/2 salle bain, grande galerie, porte patio, libre, 839-0100.

AVIS aux sans ménage et cherchant louer permanent: maison rurale, meublée, voisin d'une ferme et tout à proximité la forêt, 2255. Pour qui aime les animaux et la nature, lieu tout désigné. Une véritable aubaine. Ste-Euphémie, Montmorency, 529-1456, appelez nul autre que: Berlin Bergeron.

BEAUPORT, jumelé, 3 chambres, 1 plancher, 656-0071, 661-8053.

BEAUPORT, maison en rangée, 4 1/2, 2 salles de bain, 3 chambres, tout compris, 661-8348.

BEAUPORT, rue Ader, 5 1/2 pièces sur 2 étages, tout compris 615\$, Tél. 688-0630.

BERNIÈRES, maison jumelée, 3 chambres, paisible, près des ponts, 832-6161, 661-8053.

CAP ROUGE, grand 8 1/2, 1er juil., 7005, 658-3572.

CAP-ROUGE, Place de la Monnaie, magnifique jumelé moderne, sous-louer, libre immédiatement, \$600, mois, 658-0092, 832-8648.

CAP Rouge, rue Bertrand, jumelé, 6 pièces, 575 \$, 653-4406.

CHARLESBOURG, 3 chambres à coucher, terrain paysager, sous-sol semi-aménagé, 628-4170.

CHARLESBOURG, duplex 5 1/2, voisin Carrefour, \$475, 626-7041.

CHARLESBOURG, St-Rodrigue, bungalow 5 1/2 garage juil., 622-3253.

432 MAISONS À LOUER

CHARLEVOIX 5 1/2 Aux Eboulements, rang St-Pierre, vue fleuve, prix discuter, 1-435-5150 ext. 2330, 1-635-2342.

CHARNY, jumelé, 3 chambres, quartier résidentiel, 5 min. Pl. Laurier, juil., \$490, 832-9223.

CHARNY, jumelé 3 chambres, salon, cuisine, libre maintenant, 4505, 651-3871.

CHARNY, jumelé, 2 étages, \$475, Place des Grèbes, 839-8988.

CONDO 2 chambres, terrain boisé, Charny, près sortie 73, jumelé 3 chambres, terrain boisé, St-Jean Chrysostome, 4505 mensuel, 839-0070, 659-4700.

DOMAINE DES VILLAS Charny, jumelé, 3 chambres, 1 1/2 salle bain, sous-sol, foyer, planchers de bois, 4005 et 4605, non chauffé, Bur. 832-6123, J. Légaré 832-6446, L. Brachu 653-0955.

1024 DUCHESNEAU jumelé, chauffé, 653-4539, 656-0243.

EN RANGÉE, 3 chambres, garage, cour, construction récente, rue des Franciscains, libre en juillet, 6505, Tél. 527-9037.

IER Juin, Cap Rouge, jumelé moderne, bordure rivière, grande terrasse, 7 1/2 pièces, 1 1/2 salle bain, cabanon, 6505, 658-1318.

ILE d'Orléans, St-Pierre, maison 5 pièces, sous-sol non fini, chauffage électrique, 4505, 828-9998.

JUMELÉ, rue Routhier, près Château Bonne Entente, 1er juil., 524-1976, 656-0619.

LE BOURGNEUF, jumelé 3 chambres, \$495, 843-2460.

MAISON en rangée, unité de bout, Orsainville, rue des Hironnelles, disponible immédiatement, bail 1 an ou plus, \$550/mois, 871-0192.

MAISON en rangée, Charlesbourg chauffée, éclairée, eau chaude, 2 salles bain, 2 étages, 673-2627.

MAISON seule, 3 chambres, \$525, et jumelé \$450, St-Jean Chrysostome, 882-2471.

20 milles de Québec, 9 pièces, 1er mai, 3005/mois, 832-6316.

MONT Ste-Anne, plain pied, 3 chambres, luxueuse, toute meublée, vue panoramique, mai à nov., loyer 656-6392, soit 658-5133.

MONT Ste-Anne, entièrement meublé, duplex neuf, saison d'été, prix d'aubaine, 11(418)228-5982.

ORSAINVILLE, 4345 Place des Outardes, maison seule, 3 chambres à coucher, cuisinette et cuisine, foyer extérieur, paysager, cabanon, \$525, non chauffée, non éclairée, 628-4897.

SCOTT Junction, 3 1/2, habitable l'année, foyer, rivière, 2255, 127 rue Dupont, 1er mai, 832-4290.

SILLERY, maison neuve à louer, 6955, déneigement et entretien peulouse inclus, 681-6211.

SILLERY, maison 2 chambres, chauffée, éclairée, près Jardins Méridi, semi-meublée, 681-6669.

STE-FOY, 4 1/2 et 5 1/2 pièces, information entre 17h et 19h 872-2265.

STE-FOY, Chauveau-Henri IV, triple neuf, foyer, remise, 6 1/2, \$495, 832-6686, 845-9294.

STE-MARGUERITE Dorchester, libre, \$265, mois, 1-935-3218.

À LOUER
SAINTE-FOY, MAISONS EN RANGÉE

7 1/2, trois chambres, 2 salles de bain, sous-sol, piscine, double stationnement 525\$/mois, non chauffé, non éclairé.

651-5921

EN LOCATION

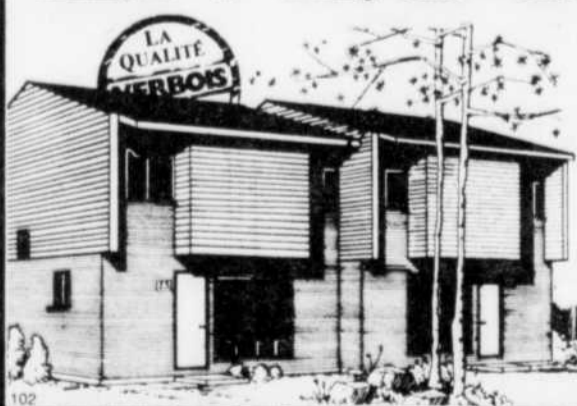

- Place Chavigneau, donnant directement sur le chemin Ste-Foy
- Grands jumelés, 3 chambres, îlot de tranquillité bien intégré
- Cabanon pour chaque unité
- Services à proximité: autobus, écoles, centres d'achat, etc.

La garantie d'un bon choix!

VERBOIS 831-3131

435 LOGEMENTS DEMANDÉS

URGENT, sous-location 2 1/2 ou 3 1/2, préférence meublé, mai-fin octobre, minimum mai-fin août, Haute-Ville. Après 18h, 658-1944.

437 LOGEMENTS À PARTAGER

4 1/2 A PARTAGER, mai, juin, possibilité sous-louer juil, chauffé, meublé (piano), 1375 mois, Rémi 648-0438, Daniel 524-0203.

DANS Montcalm, grand 8 1/2, du 1er mai au 30 juin, 687-5587.

GRAND 6 pièces, semi-chauffé, 2 pièces libres, 1755, 647-3938 après 17h.

GRANDS Voiliers, 20ème, vue sur fleuve et Laurentides, piscine, sauna, sundeck, garage inférieur; départeur, 5 1/2, 350 \$, après 18h, 681-3201.

5 1/2, MAI à août, meublé, 1755, Chantale 672-2252, soir 687-4802.

NEUFCHATEL, maison à partager, idéal pour femme, 845-0369.

CHAMBRES
440 à 479

441 BEAUPORT

CHAMBRE avec permis cuisine, 661-7060, 673-3551.

443 CHAMPLAIN

DAUTEUIL, propre, poêle, frigo, partir \$150, 681-3094, 692-4800.

444 CHARLESBOURG

BOUDOIR, meublé, poêle, réfrigérateur, entrée, 228 71ème Est.

447 LIMOILOU

BELLE petite chambre, poêle, frigo, Lamontagne, 524-3656.

CHAMBRE, idéale monsieur, lavabo, poêle, frigo, \$35, 522-6264.

CHAMBRE permis cuisine, près cécep, 523-1267.

PRES Cécep, poêle, frigo, lavabo, 355, 524-3041.

ST-PASCAL, tranquille, meublé, lavabo, buanderie, cuisine commune, après 18h 663-8514.

449 MONTCALM

BAS prix, voisin cécep F.X. Garneau, paisible, soir 683-8403.

BELVEDERE/St-Cyrille, futuriste, services communs, buanderie, 1705, 1805, 687-5274 code 1412.

CHAMBRE boudoir, entrée privée, cuisine, buanderie, 688-9059.

CHAMBRE boudoir, permis cuisine, Côte Sherbrooke, 824-4940.

885 DES JÉSUITES, 1705, 1450 De Montmorency, 1255 à 1755, cuisine commune, 527-9170.

FRASER, coin Cartier, 1505, mois, permis cuisine, 687-2799.

MURRAY, tranquille, meublé, poêle, frigo, Tél. 683-3289.

PERMIS cuisine, stationnement, buanderie, 681-3395, 656-0022.

PRES Cartier, permis cuisine, propre, tout compris, 525-6636.

PRES Grand-Théâtre, chambre rénovée, réfrigérateur, 878-2508.

ST-CYRILLE, tranquille, poêle, frigo, lavabo, soir 522-5174.

ST-SACREMENT, libre 1er mai, 1505/mois, permis cuisine, draps fournis, 687-5883.

452 RIVE-SUD

A PLACE Des Bouleaux, semaine, mois, 832-4178, 842-2452.

453 STE-FOY

A 653-1222, BELLE chambre, voisin hôpital Laval, libre mai.

A 658-5007, centrale, propre, entrée privée, permis cuisine, salon.

A 658-6957, belle grande chambre, ch. Ste-Foy, près cécep université.

A 683-0861, près cécep, université, lavabo, frigo, entrée privée.

A BAS PRIX, Motel à la semaine \$65, Tél. 653-9321.

ACCÈS cuisine, grande, entrée privée, tranquillité, près centres d'achats, 35\$, 658-5872.

ACCÈS cuisine, entrée privée, stationnement, soir, 653-5932.

ACCÈS cuisine, salon, TV, téléphone, \$35, semaine, 651-8665.

AGREABLE, calme, très propre, thermostat, spa, 658-8639.

ARRIERE centre achats Ste-Foy, 2e. étage, 1455 à 1755, 651-1588.

AVEC salle bain dans chambre, thermostat, privée, 1805, 656-9005.

A VOIR, chambre, 1069 de la Loire, début mai, 1705.

BELLE grande chambre avec cuisine et salle de bain communes, à côté Cécep F.X. Garneau, proximité Université, 683-3786.

CENTRALE, entrée privée, accès cuisine, 658-4058, 527-0595.

CHAMBRE confortable, lavabo, permis cuisine, tranquillité 687-4992.

CHAMBRES, permis cuisine, lavouse, sècheuse, salon, 651-0557.

CUISINE commune, entrée privée, lavouse, sècheuse, 651-8106.

IER ETAGE, cuisine commune, lavouse, sècheuse, mai au juillet, \$160, Tél. 527-3510, 527-3344.

GRANDE chambre, toutes commodités, idéale pour étudiant(e), 1305 mois, 659-2341.

LAVIGERIE, entrée privée, tranquillité, permis cuisine, 658-5129.

MEUBLEE, poêle, réfrigérateur, entrée privée, grande, 651-3926.

MYRAND, PRES UNIVERSITE, 845-1800.

PERMIS cuisine, entrée privée, stationnement, 527-4351, 653-8986.

PERMIS cuisine, Chemin St-Louis, soir 658-3470.

PRES CHUL, entrée privée, cuisine commune, 651-9825, soir.

PRES Chul et Place Laurier, cuisine commune, lavabo, 653-3729.

PRES de tout, accès cuisine, thermostat, tout fourni, 658-6702.

PRES SCHUL, accès cuisine, salon, buanderie, TV, 30 \$, 651-0838.

PROPRE et tranquille, permis de cuisine, 1605, 651-8701.

1037 RTE DE L'EGLISE, 1605, cuisine commune, 653-8546.

SALLE de séjour, lavouse, sècheuse, télévision, 653-2938.

454 ST-JEAN-BAPTISTE

PERMIS cuisine, poêle, réfrigérateur, 525-6235, 628-8524.

455 ST-ROCH

PROPRE, permis cuisine, 94 St-François Est.

456 ST-SAUVEUR

TRANQUILLE, chambre-boudoir, permis cuisine, 623-1523.

458 SILLERY

A 1350 William, 165\$, cuisine commune, Tél. 527-9426.

A VOIR, grande chambre avec séjour, meublée,



le Permanent

COURTIER
MLS

Ste-Foy - Cap-Rouge - St-Augustin - Québec

Ste-Foy, maison meublée, rénovée 5 ans, pass. 4 revenus, bureau, sous-sol aménagé, foyer comb. lente, Yvonne Marais 658-7000, 659-2399.

Ste-Foy, St-Benoît, bungalow impeccable, 9 pièces, planchers chêne, abri-auto, près écoles, université, Yvonne Marais 658-7000, 659-2399.

74 900\$. Cap-Rouge, Domaine des Soeurs, futuriste 6 pièces, toit cathédrale, Muriel Léger 658-7000, 656-0680.

Cap-Rouge, joli bungalow, foyer, près services, prix raisonnable, Muriel Léger 658-7000, 656-0680.

Ste-Foy, 24 logements, loués à 100%, bien situé, bons revenus, très bon financement, Nicole Gauthier 658-7000, 688-0791.

Ste-Foy, près écoles, terrain de jeux, M. Belcourt 656-1666, L. Poulin 832-4254, 658-7000.

Cap-Rouge, bungalow perma-glyze, 10 pièces, foyer, sous-sol fini, piscine, paysager, Claudette Gareau 658-7000, 831-1267.

Cap-Rouge, 87 000\$, maison à revenu, St-Félix, 13,531 p.c. terrain, Monette Beaulac 658-7000, 651-0263.

St-Augustin, avis jeune famille, bungalow 3 chambres, grand terrain clôturé, secteur de services, 49 900\$, Yvonne Marais 658-7000, 659-2399.

Québec, boul. Champlain, appartements à rénover, vue fleuve, parfait état, Thérèse Ricard 658-7000, 688-8277. Québec, rue Vitre, 4 logements, très propre, revenu 13 740\$, électrique, Lucie Dupéré 658-7000, 651-8507.

Québec, faut voir, vue fleuve, maison avec un revenu, 28 000\$, Micheline Belcourt 658-7000, 656-1666.

Près hôpital Enfant-Jésus, 53 500\$, 2 logements de 5 1/2 pièces, 1 libre au propriétaire en juillet, Ghislaine Crêteau 661-1041.

Maison ancienne à rénover ou convertir en logements ou condos, superbe à voir, Françoise Cormier 683-7697.

Rive-Sud

Lauton, bungalow 5 pièces, très propre, revenu sous-sol, terrain paysager, Jacqueline Bilal 658-7000, 653-4476.

Bernières, joli bungalow, isolation supérieure, coût d'énergie 90 /ms, 3 chambres, 8,028 p.c., Bobby Jones 658-7000, 839-5921.

St-David, bungalow avec local commercial, 5 chambres, très bien situé, secteur résidentiel et commercial, Bobby Jones 658-7000, 839-5921.

St-Jean-Christophe, cottage canadien de qualité supérieure, 2 min. de la 20, 3 chambres, 9,184 p.c., foyer, poêle combustion, Bobby Jones 658-7000, 839-5921.

St-Etienne, joli bungalow tout brique, sous-sol fini, Muriel Léger 658-7000, 656-0680.

Bernières, libre immédiatement, bungalow, entrée split, vue superbe, Huguette Michaud 658-7000, 653-5587.

St-Lambert, canadienne, très grandes pièces, garage, foyer extérieur, L. Poulin 832-4254, M. Belcourt 656-1666, 658-7000.

St-Agathe, Lotbinière, beau bungalow neuf, grand garage détaché, 18 acres, Lucille Gaudette 658-7000, 656-1755.

St-Apollinaire, 79 900\$, superbe propriété, garage, piscine, grand terrain 400x200, paysager, Monique Bilodeau 658-7000, 831-9280.

St-Etienne, 48 000\$, bungalow brique, abri-auto, secteur tranquille, Monique Bilodeau 658-7000, 831-9280.

St-Etienne, très beau bungalow 3 chambres, entrée split, bord rivière, 2 revenus, Lucille Gaudette 658-7000, 656-1755.

Bellechasse, amateurs sports, 4 saisons, tranquille, Lucille Gaudette 658-7000, 656-1755.

St-Romuald, jumelé luxueux, vue fleuve, secteur recherché, Esther Patry 658-7000, 658-4847.

Bernières, libre immédiatement, moderne, toit cathédrale, secteur superbe, construction supérieure, 66 500\$, Monette Beaulac 658-7000, 651-0263.

Lotbinière, idéal résidence d'été, 30 minutes de Québec, Micheline Belcourt 658-7000, 656-1666.

Bungalow 3 chambres, grand terrain, sous-sol demi-fini, poêle à bois, 40 000\$, Claudette Gareau 658-7000, 831-1267.

Charny, joli cottage, briques, acier émaillé, 3 chambres, près tout, Claudette Gareau 658-7000, 831-1267.

St-Jean-Christophe, cottage moderne, 7 grandes pièces, 2 portes-patio, garage, beaucoup qualité, superbe, Diane St-Pierre 658-7000, 831-5424.

St-Rédempteur, jumelé très agréable, cabanon 8x12, patio, clôturé, arbres fruitiers terrain, Marie Tardif 658-7000, 832-2322.

St-Romuald, jumelé moderne, 3 chambres, aires ouvertes, patio 12x8, secteur résidentiel, idéal pour jeune couple, Bobby Jones 658-7000, 839-5921.

St-Nicolas, 2 minutes du Pont Québec, maison mobile meublée avec terrain loué, Monette Beaulac 658-7000, 651-0263.

Charlesbourg - Orsalville - N.-D.-Laurentides - Lac-Beauport

Seulement 72 800\$, 8 pièces avec garage, belle vue, secteur de choix, près de tout, A qui la chance? Johanne Normand 626-5317.

Charlesbourg, 109 000\$, superbe cottage avec garage, 5 chambres, salle à manger, foyer, très bien situé, Nicole Carpentier 622-5074.

Charlesbourg, 97 500\$, partie 27x10 sur 2 étages, idéal pour bureau d'affaire, piscine, terrain 132x120, Bernard Dufour 628-9404.

Au 4700, Place Nobel, Charlesbourg, 26x44, 4 chambres, endroit idéal, Pierre Lefrançois 843-8338.

Au 1144, Lecomte, Charlesbourg, bungalow brique avec solarium 12x16 en verre, cest à voir, Gaston Laurin 628-3806.

A qui la chance? Orsalville, joli bungalow, location idéal, intérieur superbe, extérieur très bien aménagé, André Genest 524-8476, 628-6735.

Orsalville, joli jumelé canadien, terrain 6,000 p.c., Jacques Houde 628-6735, 872-1069.

Lac-Beauport, maison style suisse, 8 pièces, sur 2 étages, foyer, grand terrain, site panoramique, Maurice Fleury 627-4460, 623-0870.

Lac-Beauport, splendide cottage moderne, foyer, toit cathédrale, vue pentes ski, Carmen Rousseau 627-4460, 627-4477.

A qui la chance? Superbe canadienne, brique, aires ouvertes, porte-patio, près autobus, prix intéressant, Fernande Bellavance 627-4460, 627-3733.

Notre-Dame-des-Laurentides, domaine, très beau terrain, chalet, garage chauffé, 4 revenus, Bernard Carricart 627-4460, 626-5381.

Bungalow moderne, aires ouvertes, près golf, occupation immédiate, Roseline Fleury 658-7000, 831-5177.

Beauport - Côte-de-Beaupré - Ile d'Orléans

St-Pierre, 1141, des Gardénias, superbe canadienne, pierre des champs, foyer, secteur jeune, 59 500\$, nég. Marc Villeneuve 663-9156.

Près Mont Ste-Anne, maison 2 étages, 65,000 p.c. terrain, 7 ans, électrique, 45 000\$, Pierre Lefrançois 843-8338.

Mont Ste-Anne, superbe cottage, pièces ouvertes, 2 foyers, possibilité d'être vendu entièrement meublé, Nicole Carpentier 622-5074.

St-Pétronille, Ile d'Orléans, superbe canadienne, grand terrain, patio 12x16, terrasse 20x30 Interbiac, cabanon, tout voir, Bernard Dufour 628-9404.

Angé-Gardien, bungalow 3 ans, 26x38, électrique, abri-auto, aubaine, 49 900\$, B.P.V. possible, Gaston Laurin 628-3806.

Boischatel, 69 500\$, superbe cottage, foyer, terrain aménagé, cabanon, patio, sous-sol demi-fini, faut voir, André Lavoie 659-7011.

Beauport, maison ancestrale, 48 900\$, trois foyers, four à pain, faut voir à tout prix, Ghislaine Crêteau 661-1041.

Beauport, 89 500\$, cottage canadien, rue Montagne, terrasse vue Québec, garage souterrain, foyer, revenu au sous-sol, Gilbert Tremblay 628-6735, 663-4647.

Entrepôt, 81x45, Beauport, maison 45x32, terrain commercial 83,392 p.c., vue sur tout Québec, 250 000\$, négociable, Gilbert Tremblay 663-4647, Jean-Guy Barrette 627-0913, 628-6735.

Beauport, superbe 2 étages, 22x24, parfait pour couple avec 2 enfants, clôturé, cabanon, Roseline Fleury 658-7000, 831-5177.

Beauport, jumelé brique, 6 pièces, tapis, près autobus, 48 500\$, Diane St-Pierre 658-7000, 831-5424.

Beauport, 89 000\$, superbe maison avec pass. de revenu au sous-sol, foyer, cabanon 12x24, Monette Beaulac 658-7000, 651-0263.

Villeneuve, bungalow très propre, sous-sol fini, terrain grand et bien aménagé, près services, Lucie Ricard 658-7000, 681-0414.

Autres secteurs

Neufchâtel, bungalow 42x26, terrain 70,000 p.c., Elisabeth Lebrun 628-6735, 628-7381.

St-Emile, bungalow 8 ans, porte-patio, très belle salle familiale avec foyer, Elisabeth Lebrun 628-7381, 628-6735.

Dubergé, rue Rivière, chalet 24x22, meublé, terrain 11,781 p.c. gazonné, eau ville, cabanon, Yvonne Marais 658-7000, 659-2399.

Loretteville, bungalow 28x52, garage, grand terrain, sous-sol fini, secteur tranquille, près tous services, Roseline Fleury 658-7000, 831-5177.

Grandins, très beau cottage dans Parcneuf, vue fleuve, style ancien, beau grand terrain de 47,669 p.c., Jacqueline Bilal 658-7000, 653-4476.

Cap-Santé, vue fleuve, très propre, fonctionnelle, Micheline Belcourt 658-7000, 656-1666.

Kamouraska, maison centenaire, habitable à l'année, idéal comme résidence été, près fleuve, Rodrigue Richard 658-7000, 856-3344.

MAISONS OUVERTES LE DIMANCHE 29 AVRIL



1535, Lacoste, Les Saules, récent, finition soignée, 5 chambres, 2 toilettes, terrain bien paysager, grand cabanon, secteur paisible, Jacques Cusson 658-7000, 651-4399.



Au 50, Carré Vimy à Lévis, jumelé, acier émaillé, terrain paysager, 44 000\$, le vous y attendez, Micheline Lavoie 658-7000, 839-9677.



Lac-Beauport, 2, Montée-du-Parc, superbe bungalow moderne, foyer pierre, toit cathédrale, vue lac, Carmen Rousseau 627-4460, 627-4477.



Charlesbourg, 336, 43e Rue ouest, secteur recherché, maison 9 pièces, chauffage électrique, foyer, planchers chêne, propre, près services, Robert Mainy 627-4460, 628-2787.

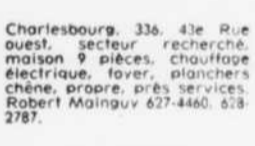

3173, de Chavigny, Ste-Foy, 73 000\$, bungalow, abri-auto, 4 chambres, très propre, beau secteur, terrain paysager, Monique Bilodeau 658-7000, 831-9280.

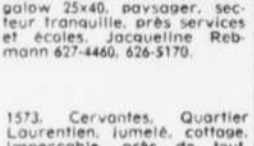

7235, Place de Verneuil, bungalow 25x40, paysager, secteur tranquille, près services et écoles, Jacqueline Rebmann 627-4460, 626-5170.



189, rue du Foin à St-Augustin, vous cherchez un cottage chaleureux, fonctionnel, impeccable, voilà la réponse, Monette Beaulac 658-7000, 651-0263.

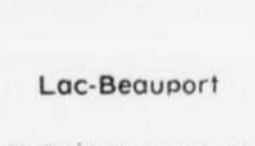

15, Chemin du Homeau, de Lac-Beauport, bungalow 4 ans, foyer, porte-patio, possession rapide si désiré, 54 500\$, Elizabeth Lebrun 628-7381.



Au 795, boul. Méthot, St-Nicolas, bungalow 6 pièces, 44x26, marquetrie, près écoles, 53 000\$, Diane St-Pierre 658-7000, 831-5424.

MONTREAL

Déménagez-vous dans la région métropolitaine de Montréal?

Si oui, en vous rendant à notre Centre de relocalisation de Québec, vous pourrez grâce à nos services informatiques, faire une présélection parmi

20,000 MAISONS

à vendre dans la région métropolitaine de Montréal. Grâce à nos systèmes informatiques, en quelques minutes nous pourrions localiser (parmi 20,000) les 10 propriétés les plus intéressantes pour vous et cela, selon vos critères précis, qu'il s'agisse d'un prix fixe ou de certaines exigences tels des propriétés avec foyer, garage, salle à manger, etc.

Si vous désirez acheter dans la région de Québec, les systèmes informatiques offerts par Le Permanent peuvent aussi localiser la propriété de vos rêves parmi un choix important de maisons à vendre dans la région de Québec.

SANS AUCUNS FRAIS OU ENGAGEMENT DE VOTRE PART, prenez rendez-vous avec notre préposé aux relocalisations.

Centre de relogement informatisé 628-6735

Lac-Trois-Saumons, chalet habitable à l'année, chauffage électrique, situé près lac, Rodrigue Richard 658-7000, 856-3344.

Lac-Trois-Saumons, chalet sur très grand terrain, meublé, bateau et extra, compris dans la vente, Rodrigue Richard 658-7000, 856-3344.



CLAUDE LAPOINTE
663-4131, 628-6735

Beauport, 24x36, terrain de 10,000 p.c., 42 500\$.

Beauport, 26x40, piscine creusée, possibilité d'un revenu au sous-sol, 60 000\$.

Orsalville, 24x40, tout brique, foyer, plancher marquetrie, 53 000\$.

Commerce, accommodation desservant bloc appartements, 23 500\$.

Commerce, épicerie-boucherie avec pâtisserie, très bon chiffre d'affaires, 69 000\$.

Charlesbourg, luxueuse propriété de 10 pièces, garage, beau terrain, 109 000\$.



RENAUD POITRAS
663-4131, 628-6735

48, Zoia, Quartier Laurentien, faut voir, 3 chambres, aires ouvertes, parquerie, très négociable.

1229, boul. Raymond, Beauport, terrain 80x250, app. maison rénovée de 2 ans, 800 p.c., excessivement propre, 35 900\$.

Ranch Boischatel, foyer, 4 chambres, 4 côtés brique, garage 20x25, aires ouvertes.

Terrains différents secteurs, prêts à construire.

61, du Château, Beauport, superbe cottage 26x36, entièrement rénové, à voir.



MARCEL BRISSON
622-0740, 628-6735

Charlesbourg, 39 500\$, bungalow pierre et brique, 40x26, armoires cuisine refaites en frêne, près de tout, secteur recherché.

N.-D.-Laurentides, 39 500\$, 20, boul. du Lac, 10,000 p.c., bâtisse 24x28, clapboard bois, garage, aires ouvertes, près de tout.

Superbe chalet suisse, terrain boisé, clôture, cabanon, secteur tranquille, près du centre d'achats.

Résidence riveraine d'un lac privé à 3 milles de Québec, 37x40, aires ouvertes, bien isolé, prix intéressant.

Splendide bungalow, accès au lac St-Charles, très grandes fenêtres, thermos, aires ouvertes, à visiter.



OVIDE BHERER
Rés.: 849-4189
Bur.: 628-6735

66 500\$, Neufchâtel, cottage pour couple alman le soleil, terrain paysager, offre raisonnable, à discuter.

Val-Bélair, bungalow très propre, près de centre d'achats et écoles, 53 500\$.

Besoin urgent de chalets du Québec et les environs. Appelez-moi!

Neufchâtel, petite maison pour jeune famille, secteur choix, prêt services, Denise Cloutier, 667-5215, Le Permanent, courtier, 628-6735.

Ile d'Orléans, Ste-Famille, maison revenu intéressant, 4 logements, site magnifique, vue sur fleuve, 58,000\$. Denise Cloutier, 667-5215, Le Permanent, courtier, 628-6735.



DENISE MARTIN
627-0774 ou 628-6735

Québec, 602,500, rue Bergemont, 2x5 1/2, 1x4 1/2, rénovés, près hôpital, logement libre à l'acheteur, propre.

Québec, condo neuf, idéal pour professionnel, 4 1/2, foyer, beaucoup rangement, 55 000\$.

N.-D.-Laurentides, grand bungalow, très propre, piscine chauffée, garage, entrée pavée, 62 800\$.

N.-D.-Laurentides, beau cottage, grand terrain paysager, garage, piscine, possibilité revenu sous-sol, 63 500\$.

Orsalville, luxueux bungalow, aires ouvertes, aspirateur central, garage, piscine, 4 chambres, faites offre, 85 000\$.



MARCEL CARRIER
GRAND MAITRE VENDEUR 1984
Hes.: 832-2322

Lac-Sergent, chalet habitable à l'année, pièces ouvertes, près lac.

Maison de 25 ans, très propre, cabanon, piscine, 8,100 p.c., terrain paysager, arbres matures.

St-Apollinaire, très belle maison moderne, système air conditionné, sortie extérieure au sous-sol.

St-Nicolas, résidence luxueuse, vue St-Laurent, portes françaises, 2 balcons.

St-Jean-Christophe, maison mobile pour le prix dérisoire... 10 000\$.



CLAIRE GELLY
Rés.: 831-1822

A 2 minutes du pont, super-jumelé, 5 ans, pierre et brique, garage, foyer, poss. d'acheter l'autre côté.

Egagement, très beau choix de propriétés récentes, à prix très abordables, près services.

Épicerie ou dépanneur avec boucherie, équipement inclus, très bien situé, grand stationnement.

Vous désirez vendre votre propriété, appelez-moi, opinion de valeur marchande gratuite, rive nord, rive sud.



475 CONDOMINIUM
À VENDRE

475 CONDOMINIUM
À VENDRE

BELVEDERE, 1-2 chambres, impeccable, marquetterie, moins 42,000\$. Thérèse Tremblay 458-6272. Montréal Trust courtier 653-6720.
CHARLESBOURG, 5 1/2, semi-meublé, libre, accepterait chalet au d'été en compte, 622-4460.
CHARLESBOURG, 4 1/2, près services, abordable, soir 626-4215.

475 CONDOMINIUM
À VENDRE

CHARNY, condo, urgent 44,750\$, hypothèque 9 1/2%, 2 chambres, boiserie pin blanc, 2 niveaux, porte-patio, balcon.
Gina Rodrigue 651-3881
Le Permanent courtier 658-7000
CITE Bellevue, magnifique, 2 chambres, ensoleillée, tapis, garage, Jacqueline Boutet Inc. courtier 522-1525.

475 CONDOMINIUM
À VENDRE

CHARNY, condo en rangée, 3 chambres, 2 étages, plus sous-sol, \$39,900. 658-3769, 653-3273.
CHARNY, condo Place 2000, 3 1/2 à vendre, 29,000\$. Bur. 832-6123, Rés. 653-0955.
CLASSE 531, du propriétaire condo 5 1/2, face Hydro Québec, aubaine, 842-8284, 845-9720.

475 CONDOMINIUM
À VENDRE

CONDO 6 1/2 pièces, rénové, foyer, terrasse, vue sur les Laurentides, Quartier St-Jean-Baptiste, 42,000\$, contacter Me Dominique Michaud Jour 687-5351, soir 524-6142.
CONDO 5 1/2, tapis, céramique, foyer, site privilégié pour transport par autobus, stationnement inclus, après 17h30 648-6484.
CONDO classe 31, bachelier-alcove, Cité Bellevue. Tél. 527-7609.
CONDO de Bernières, 2 chambres, très belle vue, Roland Guay, 524-812, Groupe St-Laurent 83 courtier 626-9110.
CONDO De Bernières, sur les Plaines, rez-de-chaussée, 3 chambres, \$78,000. 658-7431
CONDO LE Belvédère, 3 1/2 semi-meublé, 29,000\$, 687-9833 soir.
CONDO Le Noblet, 4 1/2, ensoleillée, garage, du propriétaire, 68,000\$, 527-6086.

475 CONDOMINIUM
À VENDRE

DOMAINE des Berges, 5 1/2, foyer, après 18h., 529-8624.

475 CONDOMINIUM
À VENDRE

SILLERY, FACE AU FLEUVE
Tél. 656-6571, 656-6521

condominium

rue
Sault au Matelot

Immeuble de 8 unités. Construction neuve.
Béton. Terrasse sur le toit. Livraison en avril.

Encore disponibles:
5 1/2, mezzanine et foyer (1165 p.c.)
694-9185 694-0079



501301

CONDOMINIUM PLACE MGR-DE-LAVAL

à **BEAUPORT** Prix à partir de **39 900\$**



• IMMEUBLE DE 6 UNITÉS À VISITER

les constructions
H. RODRIGUE inc.

EN FACE DE SUPER-CARNAVAL

667-7951 628-4551

Du lundi au
jeudi:
14h à 21h.
Samedi et
dimanche:
13h à 17h.

CONDOMINIUM D'UNE CLASSE À PART
LES

Châtelets

POINTE STE-FOY



Le condominium
dont
vous avez
toujours rêvé,
à un prix que
SEUL
"Les Châtelets"
peut
vous offrir!!!

- Unités de 1, 2 ou 3 chambres à coucher
- Entièrement en béton armé
- Vue exceptionnelle sur les Laurentides
- Stationnement intérieur inclus
- Deux ascenseurs
- Salle communautaire
- Magnifique serre-solarium à chaque unité
- Éligible aux subventions

BUREAU:

800, rue Alain, Ste-Foy

(coin chemin Ste-Foy et rue Alain, Pointe Ste-Foy)

659-1609

BUREAU OUVERT:

- Lundi au jeudi
13 à 17 heures
19 à 21 heures
- Samedi et dimanche
13 à 17 heures

RÉALISATION:
Laurent Gagnon Inc.
MISE EN MARCHÉ:
Parent Courtier Inc.

OCCUPATION:
1er
SEPTEMBRE

Québec, Le Soleil, samedi 28 avril 1984

A BEAUPORT SUR LE FLEUVE

Le MARINIER

Condominium

LE CONDO
DE PRESTIGE

À PRIX
ABORDABLE

- vue unique sur le fleuve
- à 5 minutes du centre-ville

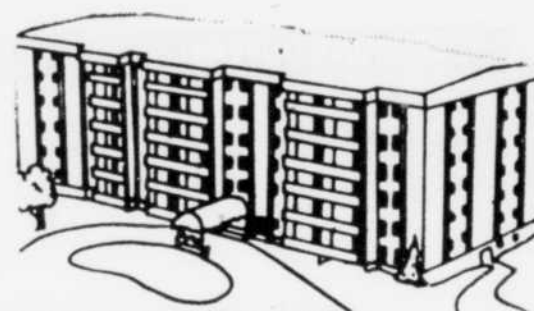

"Vous pourrez être parmi les chanceux qui, de leur salon, auront une vue splendide sur les Fêtes '84."

OCCUPATION 1er JUILLET

380, boul. Ste-Anne, Beauport

(à l'arrière du Baron Rouge)

PROMOTION: Promo Domi Inc.

Vendu par Century 21 Capitale Inc., courtier

Réalisation: R. Jacques et D. Perreault inc.

667-3704

MAINTENANT EN
CONSTRUCTION

Domaine François de Laval Condominium

"les professionnels de l'habitation"

Votre dernière
CHANCE
de devenir
propriétaire

A
**BON
COMPTE**

Compte à rebours:
78 jours pour
en profiter

2761, chemin Sainte-Foy
(adjacent à l'Hôpital Laval)

Pour information:

658-1659

HYP.: **9 1/2%**
garantie **3 ANS**

REEL: fédéral et
provincial
1 000\$: applicable avec
subvention
municipale

Vous devez acheter avant le
15 JUILLET 1984
et habiter avant le
31 DEC. 1984

(Corvée Habitation Phase 4)

Phase I: occupation immédiate

Phase II: occupation 1er juillet 1984

Phase III: occupation 1er septembre 1984

Bureau ouvert:

Lun. au jeu. midi à 17h

19h à 21h

Sam. et dim. midi à 17h

Réalisation: R. Jacques & D. Perreault Inc.

Promotion: Promo-Domi Inc.



475 CONDOMINIUM À VENDRE

CONDOMINIUM 4 1/2. Place Royale. Style raffiné, plan ancien et moderne, foyer, meuble, ou non directement du propriétaire. \$69.000. à discuter. 843-5784. 692-5115.

4 CONDOMINIUMS. Haute-ville, selon normes S.C.H.L., aucun frais mensuels, à partir de 26.000\$. 524-2267, 525-7516.

CONDOMINIUM. Le Garnier, près Myrand. Ste-Foy, 5 1/2 pièces extérieures, seulement 58.000\$. Stationnement. 681-5589. 527-4946.

CONDOMINIUMS. Vieux Port, 1 et 2 chambres, construction neuve. 494-9185 ou 494-0079 (soir).

CONDOMINIUM. 3 1/2 pièces, quartier Montcalm, Québec. 39.000\$. M. Ricard. Tél. 643-2624.

CONDO neuf Place Royale, studio avec foyer, semi-meublé. \$36.000. 656-5713. 694-1291.

3 CONDOS divisés, 8 pièces, 3 chambres, hauteur 9', stationnement, très bon état, faites vite. Bedard Courtier 688-7414. 681-6326.

Condos Ste-Geneviève
SECTEUR RESIDENTIEL DU VIEUX QUÉBEC

Adjacents aux Plaines. Les condos Ste-Geneviève offrent le confort d'une résidence bourgeoise du 19e S., au confort moderne, 6 Appartements restaurés (1 et 2 chambres) terrasses privées, foyers. A vendre en copropriété. 527-8797.

de 9 à midi, 14 à 17 heures.

6 1/2. COPROPRIÉTÉ indivise, Père Morissette, ensoleillé, entrée lavable, sècheuse, stationnement, à voir. 527-7936.

DU proprio, 1522 Jean Royer, Ste-Foy, luxueux condo sur 2 étages, 5 1/2, foyer, patio, 662.000. TEL. 653-7155 soir

475 CONDOMINIUM À VENDRE

JARDINS MÉRICI. Etage élevé, vue magnifique au sud, nord et ouest, ensoleillé toute la journée, grand 3 chambres, 2 salles de bains, 140.000 \$ 688-9624

JARDINS MÉRICI, vue sur Laurentides, 1 chambre à coucher, 960 ca., \$70.000., 2 chambres à coucher, 2 salles de bains, 1.325 ca., \$100.000., pour rendez-vous téléphoner 683-2615, 1-514-689-5752.

LE BELVEDRE, 3 1/2, balcon, stationnement, 527-7598, 1-876-7288.

L'OASIS HERMINE
Condominium neuf, 4 1/2, luxueux, subventions, capital - intérêts - taxes: \$383, stationnement et balcon. S'adresser: 80 Hermine, via Bl. Charest, Québec. Tél. 524-7597.

475 CONDOMINIUM À VENDRE

LUXUEUX condominium à vendre, Mont Ste-Anne, foyer, piscines, saunas, salle d'exercices, salle de réception, site exceptionnel. \$65.000., 827-4616 16h à 21h.

MONTCALM, 855 de Bienville, 4 1/2 et 5 1/2 pièces, secteur de choix, Hélène Bélanger 658-9218, RE/MAX Fortin Delage courtiers, 653-6620.

MONTCALM, copropriété, grand 6 1/2, renové, ensoleillé, rue tranquille, 527-5420.

QUARTIER Montcalm, secteur recherché, près des services, 3 1/2 pièces, 1 chambre à coucher, frais communs minimes, \$35.000. Tél. 681-7942 après 18h.

STUDIO raffiné, lit encastré, foyer, poutres, 694-9534, 875-3263.

475 CONDOMINIUM À VENDRE

QUÉBEC, très beau condo 5 pièces, propre dans un endroit paisible. Robert Chauvette 628-0905, Le Permanent Courtier 627-4460.

RUE Cartier, condo, 5 1/2 pièces, 2 balcons, plancher bois franc, un stationnement, 49.000\$, 651-5534.

475 CONDOMINIUM À VENDRE

RUE Hamel, condo 5 pièces, 4ème étage, entièrement renové, Micheline Dussault, 683-0463, Claire Newton Courtier, 687-9990.

SEIGNEURIE, Maricourt, 5 1/2, 3ème étage, hyuothéque, 9 1/2%, \$56.000., 658-1659.

475 CONDOMINIUM À VENDRE

SILLERY, Le Châteaia, 8ème, 2 chambres, 2 stationnements, baie vitrée, vue fleuve et ville, 687-0516.

STE-FOY, domaine St-Benoit, 4 1/2 pièces, neuf, cuisine, mélamine, vue montagnes. Maada Rivit 653-1422, Trust Royal courtier 653-3691.

ST-ROCH, spacieux 3 1/2, mezzanine, stationnement, usine recyclée, subventions, 688-1969, 651-4618.

VIEUX-PORT, studio extra, pied terre, foyer, accès facile, luxueux, 58.000\$, Lucette Lehoullier-Draun 653-0984, Trust Royal courtier 653-3691.

C'est facile de rédiger une bonne annonce classée: évitez les abréviations et les devinettes. Ne sacrifiez rien d'important.

647-3311



480 ANCIENNE-LORETTE

ATTRAYANT bungalow 25 x 37, chauffage électrique, cabanon, secteur calme, nouveau mandat. Rollande Coulombe 527-4842, Bedard courtier 681-6326.

BUNGALOW 1975, 26 x 40, tout brique, chauffage électrique, sous-sol fini, foyer, porte-patio, 4 chambres à coucher, terrain paysager, cabanon, \$59.900., 871-2301.

BUNGALOW 24 x 36, impeccable, sous-sol fini, grand terrain, meubles Ultra, Jean-Marc 653-2666, 872-1942.

4 COTES brique, 26 x 42, agents s'abstenir. Tél. 872-2824.

SITE UNIQUE A STE-FOY

A 500 pieds de l'intersection du boul. Quatre-Bourgeois et de la Route de l'Eglise, sur la rue Pouliot...

LE CONDOMINIUM QUATRE-BOURGEOIS



- Petite structure de 6 unités de 2 chambres sur un ou deux niveaux
- Eligible à Corvée Habitation
- Pièces luxueuses et spacieuses avec 2 fenêtres-serres par unité
- Plancher de béton à l'épreuve du feu
- Stationnement intérieur disponible
- Insonorisation et isolation supérieure
- Qualité supérieure de construction
- Bureau des ventes sur place, ouvert de 11h à 21h, du lundi au vendredi et de 13h à 17h les samedis et dimanches.

656-0998, 656-6075, 659-6005
Demander Serge Beausoleil
DOMÉ CONSTRUCTION LTEE

Condominiums LE 7 ST-ANGELE

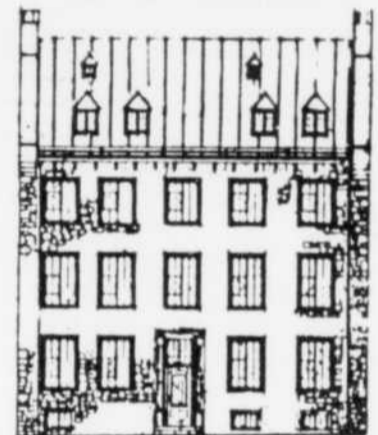

Murs de pierre-foyer 692-3349

VENTE ET LOCATION
au 845, av. Beauregard, Ste-Foy

4 chambres 1670 pi. ca.
3 chambres 1422 pi. ca.
2 chambres 1180 pi. ca.
1 chambre 1030 pi. ca.

Salle de réception communautaire, stationnement intérieur, piscine extérieure, appartements spacieux de 65 900 \$ à 99 000 \$.
651-5498

Les Villas de l'Anse SILLERY
Un rêve... à quantité très limitée

FACE AU FLEUVE

Conception et plans: Johane Paradis, architecte

Century 21

Bureau des ventes ouvert sur le site 2209, Chemin des Foulons
Lundi, mardi, mercredi, jeudi de 13h00 à 17h00 et de 19h00 à 21h00
Samedi et dimanche de 12h00 à 17h00
Informations: 656-6571 656-6661 656-6521

CRUITE HABITATION PRÊTS HYPOTHÉCAIRES 9 1/2% 3 ANS

CONDOMINIUMS

Allée de Montcalm
850, ch. St-Louis

- 2 chambres \$60.000
- 3 chambres \$62.500
- subventions \$6.000 déduites
- stationnement intérieur inclus
- Hypothèque 9 1/2% - 3 ans
- Disponible fin juin '84
- Encore 4 unités

Hâtez-vous!

Esther Thibodeau
651-4909
Guy Paré
687-0516
Trans-Action Morin Ass. Courtier
683-2103

UNE ANNONCE CLASSÉE NE CÔUTE PAS CHER — 647-3311

CONDOMINIUM

IMPORTANT vous avez jusqu'en juillet pour profiter des SUBVENTIONS de 6.000\$

PLACE JEAN-TALON
975, boul. Charest est, Québec

Face au nouveau Palais de Justice et future gare intermodale.
Studio, 1 ou 2 chambres
Structure de béton. Stationnement
Espace de stationnement inclus dans le prix

Hypothèque: 9 1/2% - 3 ans.
Unité modèle à visiter.

BUREAU DES VENTES:
975, boul. Charest est, Québec

Heures d'ouverture: Lun. à vend.: 11h à 17h.30.
Le soir: sur rendez-vous.
Sam. et dim.: 11h à 17h30.

TRANS-ACTION ANTOINE MORIN ENR.
courtier
688-8814 694-1640

LES RÉSIDENCES DU PARC DE LA RIVIÈRE

NOUVEAU

PROJET DE "150" MAISONS DE VILLE

- Prix très abordables
- Près centres d'achats
- Près écoles et autobus
- Près autoroutes

LA SOLUTION INTERMÉDIAIRE
entre le condo et le bungalow

- Très beaux modèles
- Très grandes pièces
- Terrains gazonnés
- Près rivière St-Charles
- Près d'un parc superbe
- Eligibles à toutes les subventions

Vendu par **Century 21** Capitale, courtier

A PARTIR DE 49 950\$
TERRAIN INCLUS

...UNE VALEUR SÛRE!

843-0333 • 656-6521

Ouverture sam., dim., de 12h à 17h; lun., mar., mer., jeu., de 13h à 17h et 19h à 21h.



Montréal Trust

653-6720
837-8836
839-9463

CHEZ NOUS, VOS INTÉRÊTS SONT BIEN SERVIS.

BEAUPORT



BUNGALOW neuf, tout brique, impeccable, aires couvertes, cabanon, Jacques Boudreau 661-5963, 653-6720

TOUT rénové, moderne, planchers, solin naturel, revenus, commerciaux, Jacques Boudreau 661-5963, 653-6720

SUPERBE bungalow brique, 11 pièces, foyer, prix évaluation, Fernand Talbot 527-0580, 653-6720

BUNGALOW brique, 4 chambres, sous-sol fini, abri d'auto, impeccable, Janine Gèreux 651-9214, 653-6720

IMMEUBLE 12 logements, bon état, piscine, reprise financière, Raymond Doche 681-4226, 653-6720

MAGNIFIQUE canadienne, secteur de choix, garage, foyer, piscine, Michel Boily 828-2777, 653-6720

COURVILLE, 2 logements, 4 pièces, revenu 4705, 36 000\$ négociable, Denis Lachance 827-2117, 653-6720

FONDS commerce tabac, jeune couple, bon chiffre d'affaires, prix abordable, Louis Francoeur 843-1507, 653-6720

BUNGALOW 5 1/2, neuf, brique, colorlock, fenêtres cèdre, parquet, 48 000\$, Robert Julien 626-2462, 653-6720

BUNGALOW 1 on, 48 900\$, hypothèque 9 1/2%, brique, faites offres, Martin Thibault 683-0183, 653-6720

CHARLESBOURG



DUPLEX brique, impeccable, occasion unique, grand terrain, central, Robert Julien 626-2462, 653-6720

ENTRÉE split, 9 pièces, vue Québec, cause transfert, Robert Julien 626-2462, 653-6720

STYLE espagnol, familiale, aires couvertes, 2 foyers, 4 chambres, Louis Francoeur 843-1507, 653-6720

URGENT, cottage ensoleillé, 3 chambres, patio, très propre, brique, Jeannine Rousseau 651-7537, 653-6720

AUBAINE, bungalow ensoleillé, porte-patio, abri, secteur choix, Jean Garon 626-0704, 653-6720

GRAND cottage luxueux à rénover, urgent, 90 000\$ seulement, Jean Garon 626-0704, 653-6720

OCCASION, 3413, Platanes, 4 chambres, foyer, abri, électrique, Jean Chevrier 651-7668, 653-6720

AUBAINE, split moderne, impeccable, urgent, transfert, parquet, 9 pièces, Martin Thibault 683-0183, 653-6720

NEUFCHÂTEL LORETTEVILLE



PROFESSIONNELS, super-cottage luxueux, secteur recherché, faut visiter, Louise Leclerc 687-0688, 653-6720

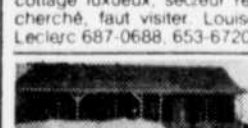

URGENT, prix réduit, 54 900\$, faut vendre, foyer, planchers marisier, Martin Thibault 683-0183, 653-6720

MONTCHÂTEL, extérieur spacieux, garage double, magnifique terrain, Marie Verreault 658-0949, 653-6720

SPECIALEMENT accueillant bungalow, 5 chambres, secteur tranquille, près services, Yvette Tarolvet 683-2648, 653-6720

BUNGALOW 5 1/2, urgent, cause changement, foyer, piscine, Robert Julien 626-2462, 653-6720

COTTAGE plus que supérieur, endroit bien coté, boisé, quelle chance! Louis Francoeur 843-1507, 653-6720

FAMILIALE, secteur boisé, très grandes pièces, face arrêt autobus, Louis Francoeur 843-1507, 653-6720

CANADIENNE, brique, superbe, impeccable, 59 000\$, négociable, faut voir, Urgent, Martin Thibault 683-0183, 653-6720

CANADIENNE, brique, superbe, impeccable, 59 000\$, négociable, faut voir, Urgent, Martin Thibault 683-0183, 653-6720

QUEBEC
MONTCALM, nouveau mandat, 2 chambres, rénové, meublé, prix abordable, Diane Beaulieu 651-3337, 653-6720

PREs Plaines, 2x1/2 rénovés, foyer, prix intéressant, frais partagés, Jocynthe Vailloncourt 683-4336, 653-6720

VIEUX-QUEBEC, studio spécial, murs brique, entièrement rénové, Jocynthe Vailloncourt 683-4336, 653-6720

QUEBEC, près rivière St-Charles, 6 logements entièrement rénovés, bonne rentabilité, Jocynthe Vailloncourt 683-4336, 653-6720

8 logements, prix intéressant, chauffage électrique, Jocynthe Vailloncourt 683-4336, 653-6720

LES SAULES, secteur résidentiel, prix réduit, faut vendre, Jocynthe Vailloncourt 683-4336, 653-6720

SALON coiffure dames, 7 pièces, très bon revenu, Raymond Doche 681-4226, 653-6720

FRANKLIN, 2 logements 5 1/2 pièces, entièrement rénové, prix avantageux, Jocynthe Vailloncourt 683-4336, 653-6720

TASCHEREAU, 3 logements rénovés, cour, stationnement, négociable, Jocynthe Vailloncourt 683-4336, 653-6720

PRINCE-EDOUARD, 5 revenus, cour arrière, bonne condition, Jocynthe Vailloncourt 683-4336, 653-6720

STE-FOY, SILLERY CAP-ROUGE

FRANKLIN, 2 logements 5 1/2 pièces, entièrement rénové, prix avantageux, Jocynthe Vailloncourt 683-4336, 653-6720

GRAND cottage luxueux à rénover, urgent, 90 000\$ seulement, Jean Garon 626-0704, 653-6720

OCCASION, 3413, Platanes, 4 chambres, foyer, abri, électrique, Jean Chevrier 651-7668, 653-6720

AUBAINE, split moderne, impeccable, urgent, transfert, parquet, 9 pièces, Martin Thibault 683-0183, 653-6720

NEUFCHÂTEL LORETTEVILLE

PROFESSIONNELS, super-cottage luxueux, secteur recherché, faut visiter, Louise Leclerc 687-0688, 653-6720

URGENT, prix réduit, 54 900\$, faut vendre, foyer, planchers marisier, Martin Thibault 683-0183, 653-6720

MONTCHÂTEL, extérieur spacieux, garage double, magnifique terrain, Marie Verreault 658-0949, 653-6720

SPECIALEMENT accueillant bungalow, 5 chambres, secteur tranquille, près services, Yvette Tarolvet 683-2648, 653-6720

BUNGALOW 5 1/2, urgent, cause changement, foyer, piscine, Robert Julien 626-2462, 653-6720

COTTAGE plus que supérieur, endroit bien coté, boisé, quelle chance! Louis Francoeur 843-1507, 653-6720

FAMILIALE, secteur boisé, très grandes pièces, face arrêt autobus, Louis Francoeur 843-1507, 653-6720

CANADIENNE, brique, superbe, impeccable, 59 000\$, négociable, faut voir, Urgent, Martin Thibault 683-0183, 653-6720

CANADIENNE, brique, superbe, impeccable, 59 000\$, négociable, faut voir, Urgent, Martin Thibault 683-0183, 653-6720

QUEBEC
MONTCALM, nouveau mandat, 2 chambres, rénové, meublé, prix abordable, Diane Beaulieu 651-3337, 653-6720

ST-LOUIS-FRANCE, coquet, rénové, 4 chambres, aires ouvertes, 64 500\$, Thérèse Tremblay 656-6272, 653-6720

MAISON rangée, brique, chauffage électrique, impeccable, Planchers chêne, Martin Thibault 683-0183, 653-6720

CANADIENNE, brique, 7 ans, impeccable, planchers marisier, 28x46, réduit, Martin Thibault 683-0183, 653-6720

CAP-ROUGE, bungalow, piscine creusée, urgent, faites offres, prix réduit, Martin Thibault 683-0183, 653-6720

CAP-ROUGE, bungalow 4 côtés brique, cuisine refaite, 55 000\$, terrain 17 000 pieds, Alcide Gagnon 831-4277, 653-6720

STE-FOY, 6 chambres, revenu sous-sol, entrée privée, abri, Gérard Ricard 626-3765, 653-6720

SILLERY, Parc Lemoine, superbe, foyer, garage, à voir, Paul Gendron 681-8585, 653-6720

CAP-ROUGE, cottage centenaire, meublé, à voir, 40 000\$, urgent, Vital Lavoie 658-0059, 653-6720

STE-FOY, cottage moderne, excellente construction, vue directe fleuve, Yvette Tarolvet 683-2648, 653-6720

RECHERCHEZ qualité supérieure, Ste-Foy, moderne et fonctionnelle, 88 000\$, Jacqueline Houle 651-6354, 653-6720

STE-FOY, grande maison située à proximité services, à voir, 72 000\$, Jacqueline Houle 651-6354, 653-6720

STE-FOY, 6 logements, très bien situés, loués à 100%, Odette Nadeau 833-6567, 653-6720

MAGNIFIQUE cottage, foyer, immense terrain boisé, près golf, 65 000\$, Fernand Talbot 527-0580, 653-6720

2 maisons avec dépanneur, bien situées, bonnes possibilités, Robert Julien 626-2462, 653-6720

CAP-ROUGE, superbe lumé-lé, près centre d'achats, planchers bois franc, foyer, Rosanne Pouliot 839-7474, 839-9463

GRAND bungalow, 5 c.c., garage, abri d'auto, piscine, beaucoup d'extra, Rosanne Pouliot 839-7474, 839-9463

20, GENEST, vue sur Québec, endroit paisible, André Caron 837-3188, 837-8836

ST-JEAN-CHRYSOSTOME
2 logements 4 1/2 et 5 1/2 pces, entièrement rénovés, Gilberte Labonté 839-6534, 839-9463

STYLE ranch, 4x24, sous-sol semi-fini, 4 c.c., cabanon 12x12, terrain 75x100, Gilberte Labonté 839-6534, 839-9463

STYLE ranch, tout brique, 4 c.c., sous-sol fini, cabanon, entrée double asphaltée, Gilberte Labonté 839-6534, 839-9463

TERRAIN 1,070,695 p.c., zone résidentiel et agricole, près de tout, Jocelyn Olivier 839-7031, 839-9463

AVONS BESOIN de propriétés à vendre, secteurs St-Jean-Chrysostome, Breakeyville, St-Lambert, plusieurs clients, Isabelle Langlois 839-5974, 839-9463

LAUZON, 11, rue Caron, cottage 2 étages, à voir, ouvert aux visiteurs le dimanche 29 avril 1984, de 2 hres à 4 hres, Denyse Lessard 833-0523, 837-8836

LAUZON, maison mobile, 108, des Glorieux, très propre, 3 chambres, cabanon, à voir, Denyse Lessard 833-0523, 837-8836

BIENVILLE, près de l'hôpital de Lévis, grand bungalow, idéal bureau professionnel, Rolande Rodrigue 833-7696, 837-8836

RUE St-Joseph, maison pouvant être convertie en chambres, bas prix, 34 000\$, vue sur fleuve, Isabelle Langlois 839-5974, 839-9463



LAUZON, rue St-Joseph, cottage, réparations majeures complétées, avec 1 logement, Sylvie Michaud 833-3470, 837-8836

ST-DAVID



6, OLIVAR-ASSELIN, bungalow, foyer, 3 chambres, terrain clôturé, Arthur Gourde 659-7113, 837-8836

ST-ROMUALD
BUNGALOW tout brique, 3 c.c., sous-sol fini, terrain 60x100 très bien aménagé, Isabelle Langlois 839-5974, 839-9463

TERRAIN commercial 29,800 p.c. sur route 132, prix de l'évaluation municipale, Jocelyn Olivier 839-7031, 839-9463

BUNGALOW pierre/brique, 46x26, 5 c.c., abri d'auto, terrain 12,000 p.c., piscine, Réal Montminy 839-7474, 839-9463

CHALEUREUSE, moderne, planchers bois franc, toit cathédrale, foyer, prix réduit, Rosanne Pouliot 839-7474, 839-9463

BUNGALOW brique, abri d'auto, cabanon, grand terrain, André Caron 837-3188, 837-8836

RIVE-SUD, bungalows avec ou sans revenu, bien situés, près des écoles, Charles Breton 837-1547, 837-8836

RIVE-SUD, deux bungalows, vue sur le fleuve, beau secteur, Suzanne Vézina 837-3080, 837-8836

RIVE-SUD, lumé-lé libre à l'achat, grand terrain, Hiélène Gosselin 837-5983, 837-8836

ST-AGAPIT, à rénover, cottage, terrain 53,000 p.c., 34 000\$, France Carrier 839-9967, 839-9463

BREAKEYVILLE, superbe style québécois, 1 1/2 étages, intérieur chaleureux, tout fini, Réal Montminy 839-7474, 839-9463

FERMETTE, Bernières, 16 arpents, semi-boisée, maison 5 ans, bonne grange, bas prix, Réal Montminy 839-7474, 839-9463

BERNIÈRES, aubaine, préfab, 24x49, 3 c.c., poêle com-lente, terrain 150x120, cabanon 88 000\$, Alfred Bédard 1-596-2485, 839-9463

ST-LAMBERT, maison mobile 14x68 sur solage, terrain double, sous-sol aménagé, très bas prix, Rosanne Pouliot 839-7474, 839-9463

FERMETTE, Rive-Sud, 13 milles pont Laporte, maison pierre 6 ans, grange 30x30, rivière, chalet, lac, terrain 51 arpents, Alfred Bédard 1-596-2485, 839-9463

LAURIER, terrain commercial 62,732 p.c., près sortie auto, 20, très bien situé, Jocelyn Olivier 839-7031, 839-9463

LAURIER et St-Agapit, un grand terrain résidentiel pour maison mobile, un terrain boisé 60,000 p.c., Jocelyn Olivier 839-7031, 839-9463

ST-NICOLAS, bungalow, sous-bossément fini, planchers bois, 56 000\$, URGENT, Nicole Blais 651-9100, 653-6720

ST-NICOLAS, bungalow, sous-bossément fini, planchers bois, 56 000\$, URGENT, Nicole Blais 651-9100, 653-6720

ST-NICOLAS, bungalow, sous-bossément fini, planchers bois, 56 000\$, URGENT, Nicole Blais 651-9100, 653-6720

ST-NICOLAS, bungalow, sous-bossément fini, planchers bois, 56 000\$, URGENT, Nicole Blais 651-9100, 653-6720

ST-NICOLAS, bungalow, sous-bossément fini, planchers bois, 56 000\$, URGENT, Nicole Blais 651-9100, 653-6720

ST-NICOLAS, bungalow, sous-bossément fini, planchers bois, 56 000\$, URGENT, Nicole Blais 651-9100, 653-6720

ST-NICOLAS, bungalow, sous-bossément fini, planchers bois, 56 000\$, URGENT, Nicole Blais 651-9100, 653-6720

ST-NICOLAS, bungalow, sous-bossément fini, planchers bois, 56 000\$, URGENT, Nicole Blais 651-9100, 653-6720

ST-NICOLAS, bungalow, sous-bossément fini, planchers bois, 56 000\$, URGENT, Nicole Blais 651-9100, 653-6720

ST-NICOLAS, bungalow, sous-bossément fini, planchers bois, 56 000\$, URGENT, Nicole Blais 651-9100, 653-6720

BEAUMONT, Anse Chabot, chalet sur la rive du fleuve, 2 chambres, chauffage bois, Yves Bégin 833-2053, 837-8836

BEAUMONT, beaux terrains zonés résidentiels avec vue sur fleuve, Charles Breton 837-1547, 837-8836

BEAUMONT, rue de l'Anse, vue superbe sur fleuve, Rolande Rodrigue 833-7696, 837-8836

ST-MICHEL, chaleureuse ancestrale, bien rénovée, fonctionnelle, grand terrain avec garage et hangar, endroit de repos, Suzanne Breton 837-1547, 837-8836

ST-MICHEL, 3 chalets avec grand terrain et mini-puff, Sylvie Michaud 833-3470, 837-8836

ST-LAZARE, 4e Rang, chalet isolé, chauffage électrique, 3 chambres sous-sol, Yves Bégin 833-2053, 837-8836

LA DURANTAYE, superbe maison canadienne avec bâtiments, porcherie maternité et étable à bœuvillons, Sylvie Michaud 833-3470, 837-8836

ST-ETIENNE, bungalow avec garage, beau secteur résidentiel en expansion, Sylvie Michaud 833-3470, 837-8836

ST-ETIENNE, magnifique cottage brique, cabanon, terrain boisé, endroit tranquille, André Caron 837-3188, 837-8836

ST-ISIDORE, route Kennedy, bungalow brique, grand terrain, André Caron 837-3188, 837-8836

ST-HENRI, magnifique canadienne pièce sur pièce, grand terrain, garage isolé, André Caron 837-3188, 837-8836

ST-ANTONIN, Riv-du-Loup, belle propriété avec grand terrain, possibilité terrains supplémentaires, zones commercial ou résidentiel, Micheline Thériault 833-8790, 837-8836

RIVE-SUD, bungalows avec ou sans revenu, bien situés, près des écoles, Charles Breton 837-1547, 837-8836

RIVE-SUD, deux bungalows, vue sur le fleuve, beau secteur, Suzanne Vézina 837-3080, 837-8836

RIVE-SUD, lumé-lé libre à l'achat, grand terrain, Hiélène Gosselin 837-5983, 837-8836

ST-AGAPIT, à rénover, cottage, terrain 53,000 p.c., 34 000\$, France Carrier 839-9967, 839-9463

BREAKEYVILLE, superbe style québécois, 1 1/2 étages, intérieur chaleureux, tout fini, Réal Montminy 839-7474, 839-9463

FERMETTE, Bernières, 16 arpents, semi-boisée, maison 5 ans, bonne grange, bas prix, Réal Montminy 839-7474, 839-9463

BERNIÈRES, aubaine, préfab, 24x49, 3 c.c., poêle com-lente, terrain 150x120, cabanon 88 000\$, Alfred Bédard 1-596-2485, 839-9463

ST-LAMBERT, maison mobile 14x68 sur solage, terrain double, sous-sol aménagé, très bas prix, Rosanne Pouliot 839-7474, 839-9463

FERMETTE, Rive-Sud, 13 milles pont Laporte, maison pierre 6 ans, grange 30x30, rivière, chalet, lac, terrain 51 arpents, Alfred Bédard 1-596-2485, 839-9463

LAURIER, terrain commercial 62,732 p.c., près sortie auto, 20, très bien situé, Jocelyn Olivier 839-7031, 839-9463

LAURIER et St-Agapit, un grand terrain résidentiel pour maison mobile, un terrain boisé 60,000 p.c., Jocelyn Olivier 839-7031, 839-9463

ST-NICOLAS, bungalow, sous-bossément fini, planchers bois, 56 000\$, URGENT, Nicole Blais 651-9100, 653-6720

ST-NICOLAS, bungalow, sous-bossément fini, planchers bois, 56 000\$, URGENT, Nicole Blais 651-9100, 653-6720

ST-NICOLAS, bungalow, sous-bossément fini, planchers bois, 56 000\$, URGENT, Nicole Blais 651-9100, 653-6720

ST-NICOLAS, bungalow, sous-bossément fini, planchers bois, 56 000\$, URGENT, Nicole Blais 651-9100, 653-6720

ST-NICOLAS, bungalow, sous-bossément fini, planchers bois, 56 000\$, URGENT, Nicole Blais 651-9100, 653-6720

ST-NICOLAS, bungalow, sous-bossément fini, planchers bois, 56 000\$, URGENT, Nicole Blais 651-9100, 653-6720

ST-NICOLAS, bungalow, sous-bossément fini, planchers bois, 56 000\$, URGENT, Nicole Blais 651-9100, 653-



480 ANCIENNE-LORETTE

DU propriétaire, 26x40, terrain boisé, sous-sol fini, air climatisé, cabanon, \$59.500., 872-3007.

TRUST ROYAL
Courtier

ANCIENNE-LORETTE nouveau, joli bungalow tout briqué, bien situé, Suzanne Legault 658-1555, 656-9660.

IMPECCABLE bungalow, pièces ouvertes, cuisine laboratoire, terrain magnifique, André Blackburn 871-3348, 653-3691.

ANCIENNE-LORETTE dilou de propriété, près centre d'achats, polyvalente, Denise Blackburn 871-6766, 656-9660.

JOLI jumeté bien éclairé à moins de \$40.000, André Blackburn 871-3348, 653-3691.

QUARTIER Laurentien, réduit, petite ferme, maison centenaire, 15 minutes centre-ville, Denise Blackburn 871-6766, 656-9660.

VOUS voulez vendre, l'acheteur sérieux pour Ancienne-Lorette et environs, André Blackburn 871-3348, 653-3691.

ANCIENNE-LORETTE, bungalow pierre vinyle, toit cathédrale, chauffage électrique, terrain boisé, Ghislaine Lamontagne 658-0692, 653-3691.

ANCIENNE-LORETTE impeccable, aires ouvertes, 3 chambres, beau terrain, 59.500 négociable, Denis Paulin 656-1274, 656-9660.

ANCIENNE-LORETTE beau bungalow, briqué, foyer, baie window, terrain clôturé, entrée double, Ghislaine Lamontagne 658-0692, 653-3691.

PLACE Chambord 1 1/2 étages, piscine, cabanon, magnifique terrain, 4 chambres, Conrad Dussault 832-0987, 656-9660.

480 ANCIENNE-LORETTE

480 ANCIENNE-LORETTE

480 ANCIENNE-LORETTE

NOUVEAU

DE LA FORÊT A VOTRE TERRAIN SANS INTERMÉDIAIRE NOUS PERMET D'OFFRIR UNE MAISON À PRIX TRÈS INFÉRIEUR POUR UNE QUALITÉ SUPÉRIEURE.

PRIX DE NOS CHALETs à partir de **6 500\$** taxes incluses

PRIX DE NOS MAISONS à partir de **10 770\$** taxes incluses



Modèle: La Chaumière
Construction et isolation supérieures

Plus de 35 plans de chalets et maisons offerts.

Ceci comprend planchers, murs extérieurs isolés, fermes de toit, le tout érigé sur vos fondations. Sont inclus dans le prix: bardeau d'asphalte, contre-plaqué pour toiture, laine minérale R-31, panneaux thermiques, pare-vapeur, portes et fenêtres.



FERMCO Ltée
PLAZA LAVAL
2750, chemin Sainte-Foy
(Roz-de-chaussée)
656-6526

Lundi au mercredi, de 9h30 à 17h00,
jeudi et vendredi, de 9h30 à 21h00,
samedi, de 9h30 à 17h00, le dimanche,
sur rendez-vous.

MAISONNEC

SOYEZ PROPRIÉTAIRE À UN PRIX MOINDRE QUE VOTRE LOYER

NEUFCHÂTEL
LE PAGEAU
Terrain inclus **\$370** mois
Capital et intérêts INFORMATION 872-4610

ANCIENNE-LORETTE
LA MAISONNEC
Terrain inclus **\$422** mois
Capital et intérêts INFORMATION 872-4610

SAINT-ÉMILE
LE PATIO
Terrain inclus **\$409** mois
Capital et intérêts INFORMATION 872-4610

LE MOURNEUF
LE DUO
Terrain inclus **\$377** mois
Capital et intérêts INFORMATION 872-4610

MAISON MODELE
au 4270, boul. Hamel
Ancienne-Lorette
872-4610

9 1/2% - 3 ans

SIEUR DE CHARNY

UN NOUVEAU PROJET VERBOIS

- Condominium, modules de 8 unités
- Terrain entièrement boisé
- Possibilité de 2 ou 3 chambres
- Tous les services à proximité
- Subventions: 2 000 \$ sur offre d'achat signée avant le 16 juillet et livraison avant le 31 décembre 1984

415\$ par mois
Capital, intérêts, taxes
Entretien du gazon, déneigement, conciergerie, réparations incluses

Renseignements sur place boulevard des Chutes (Pont Pierre-Laporte, sortie Chutes de la Chaudière)

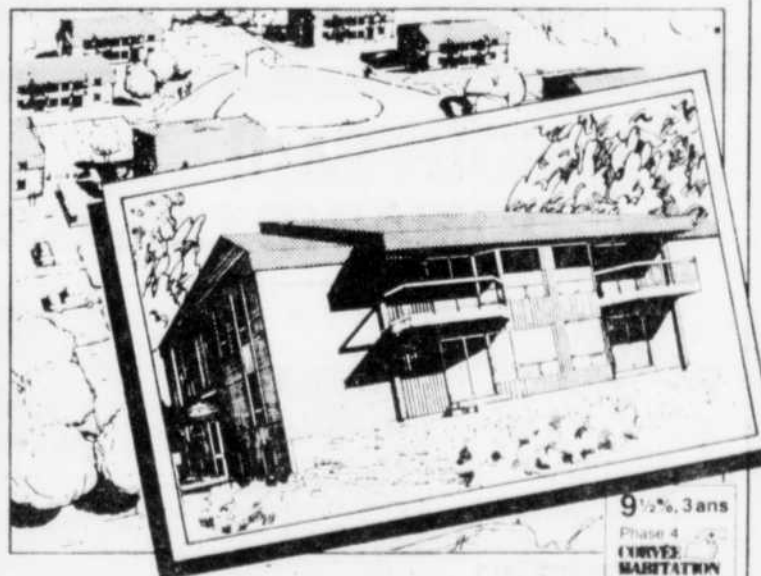

9 1/2% 3 ans
Phase 4
CONVEX HABITATION

VERBOIS 831-3131

Les professionnels associés de l'immobilier **RE/MAX**



RENÉ HÉBERT
Rés.: 656-0641 Bur.: 687-3211
• VAL-BÉLAIR, avenue Lamontagne, 17 1/2 arpents, entièrement boisé.
• RIMOUSKI, luxueuse propriété, 3 + 2 chambres, toit cathédrale.
• J'AI acheteurs sérieux pour multifamiliales dans Ste-Foy.



S. GAGNON
Rés.: 849-3074 Bur.: 627-3120
• ANCIENNE-LORETTE, secteur tranquille, garage double, 28.000 pieds carrés, terrain arboré adulte pour professionnels.
• NEUFCHÂTEL, 4 logements dont un libre à l'acheteur, bien situé, extérieur briqué et coloré.
• LAC-BEAUPORT, superbe bungalow briqué, entrée patio interbloc, piscine creusée, décoration spéciale, construction supérieure.



HERVÉ TREMBLAY
Rés.: 627-1967 Bur.: 627-3120
• INCROYABLE STE-FOY, espace à bureaux, 10.000 pieds, \$7.00 brut, tout compris.
• CHARLESBOURG, occupation immédiate, 24x40, jumeté briqué, extra-plus.
• RIVE-SUD, bungalow 26x42, commercial, galerie briqué, électrique, prix fantastique.



THÉRÈSE LANGLOIS
Rés.: 524-9384 Bur.: 627-3120
• BEAUPORT, bungalow 5 ans, foyer, un revenu, impeccable, grand terrain, cabanon, faut voir, ouvert dimanche.
• NEUFCHÂTEL, nouveau mandat, très propre, vraiment pas cher, à voir.
• CHARLESBOURG, 27x42, pierre, sous-sol fini, foyer, grand terrain paysager, secteur professionnel.



PAUL ROBITAILLE
Rés.: 659-5561 Bur.: 653-6620
• A VOIR! Style moderne, vue exceptionnelle, faites une offre.
• COMMERCE d'aliments naturels, Très bon prix.
• COMMERCE de réparation d'appareils photographiques.



JACQUES ROY
Rés.: 656-0141 Bur.: 653-6620
• AUBERGE-HOTEL-MOTEL, 30 chambres, près du pont Laporte, terrain de 760 000 p.c.
• EDIFICES COMMERCIAUX, Dorchester - Canadière
• EPICERIE-BOUCHERIE, bonne localisation.



GILLES DELAGE
Rés.: 871-1771 Bur.: 653-6620
• SILLERY, COTTAGE 14 pièces, 3 foyers, garage double, grand terrain, finition de luxe.
• STE-FOY: RUE JEAN-NOËL - 12 pièces, foyers, abri d'auto, terrain 21 750 pi. ca., revenu sous-sol, entrée indépendante.
• MOINS DE 50 000\$ - St-Augustin, idéal pour jeune couple, 2 chambres, foyer.



SERGE LATULIPPE
Rés.: 524-9571 Bur.: 653-6620
• CHARLESBOURG, 5625, Henri-Bourassa, 2 logements, un grand 5 1/2 libre à l'acheteur, site commercial.
• TERRAINS DESSERVIS, Auberge, Beauport, St-Louis-de-Pintendre, prix à partir de 1,10\$ le pied carré.
• RECHERCHE, je suis à la recherche de maisons à revenus de 6 logements ou plus dans Limoilou ou Charlesbourg.

RE/MAX fortin delage inc., courtiers
2860, des Quatre-Bourgeois, Sainte-Foy
653-6620

RE/MAX capitale 1983 inc., courtiers
6780, 1re Avenue Charlesbourg
627-3120

RE/MAX haute-ville inc., courtiers
871, chemin St-Louis Québec
687-3211

RE/MAX rive-sud inc., courtiers
93, rue Principale St-Romuald
839-1134

RE/MAX
capitale (1983) inc.

Un pas de plus...
Un autre professionnel
associé de l'immobilier
avec RE/MAX

M. André Boutet, courtier
propriétaire de RE/MAX ca-
pitale (1983) inc. est fier
d'annoncer que M. Pierre
Castonguay s'est joint à
L'EQUIPE PROFESSION-
NELLE des vendeurs asso-
ciés RE/MAX.

Améliorément, M. Caston-
guay fut à l'emploi d'import-
antes compagnies de fidi-
cie (Le Permanent, Trust
Royal). Il se spécialise dans
la vente de propriétés rési-
dentielles depuis près de
sept ans.

Monsieur Castonguay profite de l'occasion pour remercier sa
distinguée clientèle et l'invite à communiquer avec lui pour
une prochaine transaction.

A compter du 1er juin, les bureaux de Monsieur Castonguay
seront au centre commercial "Les Halles Fleur de Lys" 245,
rue Soumande, Ville-Vanier.

Bureau: 627-3120
Résidence: 658-2113



ANCIENNE-LORETTE construction

FERGO

ltée

Visitez nos modèles:

- CANADIENNE • MODERNE
 - BUNGALOW • ENTRE-SPLIT
- PROFITEZ DES SUBVENTIONS!



9 1/2%

3 ans Municipale: 1500\$

1285, rue des Patriotes

Bureau du
constructeur: **872-1033**



480 ANCIENNE-LORETTE

DU propriétaire, 26 x 41, 3 murs
brique, terrain 76 x 90, 1540 Mar-
tel, \$59,500. Tél. 871-7386.

IMPECCABLE, jumelé 5 ans,
secteur paisible, autobus, prix
intéressant. Nicole Lambert 831-
9468, Montréal Trust courtier 653-
6720.

JUMÉLÉ 5 1/2, propre, agents
s'abstient, 872-5151.

JUMÉLÉ, vue magnifique sur
ville, sous-sol fini, Richard André
843-2600, Fiducie Prêt Revenu
627-5900.

MAISONNETTE située centre-ville,
libre, 28,000\$. Colette Gauthier
1-873-7744, Groupe St-Laurent (83)
Courtier, 626-9110.

NEUF, coquet, 7 pièces, moder-
ne, entrée split, grand terrain,
872-4610.

QUARTIER Laurentien, bungal-
ow 4 chambres, aires ouvertes,
terrain gazonné, clôturé, 871-0204.

481 BEAUPORT

ABBE Beauchemin, Giffard, prix
très négociable, bungalow 3
chambres, avec vue splendide sur
ville, Gaëtan Fréchette 285-1331,
Le Permanent Courtier 627-4460.

A VOIR, belle canadienne spa-
cieuse, ensoleillée, beaucoup d'es-
pace, France Coriveau 626-3581,
827-4389, Lise Légaré courtier.

BEAUPORT, 190 de la Falaise,
cottage 10 pièces, grand salon et
séjour ensoleillés, foyer, piscine,
vue directe sur le fleuve, M. Ville-
neuve 663-9156, F. Descoteaux
661-4284, Le Permanent Courtier
628-6735.

BEAUPORT, 27 x 42, 4 côtes bri-
que, aubaine 58,500\$. RE/MAX
Capitale 627-3120, Roger Royer,
849-7949.

BEAUPORT, superbe 9 pièces,
foyer, garage double, à voir!
Celine Hudon 822-1778, Trans-
Action Marin et Associés courtiers,
683-2103.

481 BEAUPORT

A PRIX INTÉRESSANT
63,200\$

2X5 1/2 pièces entièrement libres
pour acheteurs dans duplex mo-
derne.

\$1,900\$
3 Des Neiges, 25x42 - abri d'auto,
sous-sol aménagé, près de tous
les services, terrain paysager.

\$4,900\$
25x39 tout brique, chauffage élec-
trique, sous-sol bien aménagé, 4
chambres, terrain intéressant, si-
tuée dans secteur très tranquille,
Jacques Paré 628-2571, Trans-
Action Marin et Associés courtiers,
683-2103.

BEAUPORT, 156 Noël Henri, bun-
galow 8 pièces, 62,500\$. 4 côtes
pierre, 3 chambres, près de tous
services, 7 minutes du Parle-
ment, Francine Descoteaux 661-
4284, Permanent Courtier 628-6735

BEAUPORT, 56,500\$, bungalow 25
x 40, 4 côtes brique, terrain 10,000
p.c., foyer extérieur, près des
écoles, Denis Ouellet 527-0314,
Permanent Courtier 628-6735

BEAUPORT, résidence 26 x 42,
brique, aires ouvertes, grand ter-
rain clôturé, sortie sous-sol,
Christine Lamontagne 658-0692
Trust Royal courtier 653-3691

BEAUPORT, du proprio, bungal-
ow 6 1/2, stucco, foyer, paysager
80x100, patio, cabanon, 663-1353.

BEAUPORT, maisons neuves,
bungalow brique, style moderne,
visitez rue Lévelin, 626-6692.

BEAUPORT, maison à construi-
re, \$48,000, terrain inclus, 626-5155

BEAUPORT, secteur choix, bun-
galow 4 côtes brique, sous-sol
complètement aménagé, près
autobus, Maurice Fleury 623-0870,
Le Permanent Courtier 627-4460.

BEAUPORT, superbe cottage,
aire ouverte, terrain paysager,
secteur paisible, près de la Ca-
pitale avec autobus, Daniel Pinkos
664-0702, Le Permanent Courtier
628-6735.

BEAUPORT, superbe 9 pièces,
foyer, garage double, à voir!
Celine Hudon 822-1778, Trans-
Action Marin et Associés courtiers,
683-2103.

481 BEAUPORT

BEGA CONSTRUCTION

Maison modèle au 204 rue Char-
lestois, 623-2784, 623-9937.

BUNGALOW 25x40 brique avec
solarium 10x10, terrain 65x100
paysager, coin de rue, atelier ga-
rage, balayouse centrale, systè-
me d'alarme, sous-sol fini, foyer,
2 entrée d'auto asphaltées
667-9817

BUNGALOW 7 pièces, foyer, ter-
rain superbe, piscine creusée,
dôme, 72,000\$. Real Châlet 658-
8534 Trust Royal Courtier 656-9660

BUNGALOW, 24x40, Impeccable,
près école, \$50,000., 663-8675.

COURVILLE, bungalow 26 x 44,
directement propriétaire, agent
d'immobilier s'abstient, 661-2189.

DU PROPRIÉTAIRE, 25 x 40,
terrain 80 x 80, près tout, \$55,000,
négociable, 663-7345 après 18h.

DU Propriétaire, 25x38, foyer, pa-
tio, cabanon, terrain 60x125,
54,000\$, 661-9000.

DU propriétaire, bungalow 5 1/2,
garage, terrain 90 x 125, 822-0310.

DU propriétaire, bungalow 5 1/2,
rue du Temple, coin rue, 667-2834.

EXTRAORDINAIRE, Courville,
canadienne 2 étages, 4 chambres,
garage, Rollande Garneau 667-
8640, Fiducie Prêt Revenu Cour-
tier 627-1333.

FAUT voir, 123 Sylvie, Beauport,
6 1/2 pièces, armoires en chêne,
salle à diner, baliseries en pin, cé-
ramique, sous-sol en pin, terrain
paysager, 663-0791.

GIFFARD, du propriétaire, jumé-
lé, sous-sol fini, 663-4684.

IDEAL pour jeune couple, 2
chambres, style moderne, très
propre, près services, le prix d'un
foyer, B. Kader 623-3298, Le Per-
manent Courtier 627-4460.

IMPECCABLE, maison jumelée,
construction Drouin & Parent,
1978, 3 chambres, aires ouvertes,
paysager, 50,000\$ négociable, pas
d'agents, Tel. 661-0274.

JUMÉLÉ 2 étages, 5 ans, près de
la Capitale, Laurence Côté 628-
1048, Fiducie Prêt Revenu Cour-
tier 627-1333.

MAISON 25x38, construction 1980,
3 côtes brique, planchers mar-
quetés, terrain paysager
57x130, asphalte, cabanon, 50,000\$,
842-9179

\$58,500, NEUF, Corvée Habita-
tion, aires ouvertes, marquette-
rie, subventions possibles, Imm.
Bernat inc. représentant aussi
de C.L.R. Marcoux, 663-4488.

PRIX abordable, jumelé idéal
pour jeune couple, terrain proxi-
mité rivière, Jacqueline Wagner
651-6971, Trust Royal Courtier,
656-9660.

PROFITEZ Corvée-Habitation,
taux 9 1/2%, 3 ans, subventions
\$3,000, prov. municipal construc-
teur \$1,000, Neuves \$45,500, à
\$49,500, terrain inclus, 622-2314.

SPLIT, 2 foyers, paysager, coin
tranquille, près Rochette, G. Dro-
peau 661-8889, Vista Courtier.

SPLIT level 27 x 38, moderne,
subvention 2,000\$, Tel. 667-8609.

STE-THERÈSE, aubaine, 9 pié-
ces, très bien situé, piscine, ter-
rain 8,700 pi.ca., 53,000\$, faut
voir, Gilles Delage 871-1771, RE-
/MAX, Fortin Delage courtiers,
653-6620.

VILLENEUVE, bungalow très
propre, sous-sol fini, terrain
grand, bien aménagé, près ser-
vices, Lucie Ricard 681-0414, Le
Permanent Courtier 658-7000.

VILLENEUVE, bungalow 28 x 42,
9 pièces, près centre-achat, ser-
vices, super propre, Solange
Davan 822-1449, Le Permanent
Courtier 627-4460.

482 CAP-ROUGE

A 4082 ANDRÉ RIEL, bungalow
brique, foyer, garage, patio, 3
chambres, terrain paysager,
Agnès Fournier 656-1450, Denise
Gallien courtier 658-1600.

A CAP Rouge, avec terrain
25,000 F. Landry courtier 623-4568

A VENDRE, terrains boisés, mai-
sons neuves à partir de \$47,500,
maisons existantes à prix variés,
notre intégrité votre garantie,
Paul St-Germain 656-9328,
Renald Cormier 667-5028
Trust Royal Courtier 627-4321

BUNGALOW 24 x 36, renové, ai-
res ouvertes, bain fourbillon, pa-
tio couvert, piscine Deck, 306 p.c.
paysager, Transfert, Thérèse
McGowan 658-7490, Le Permanent
Courtier 627-4460.

CAP ROUGE, rue de la Rivière,
54,000\$, grand terrain, sous-sol
aménagé, Patricia Turmoine 659-
6250, Permanent Courtier 658-7000

COTTAGE jumelé 3 ans, très pro-
pre, tapis bonne qualité,
Charlotte Plante 658-4890
Trust Royal courtier 653-3691

DIRECTEMENT du propriétaire,
1315 de la Bellevue, 4 chambres,
foif cathédrale, décoration spé-
ciale, \$109,500, offre raisonnable
accès, agents s'abstient, 659-
5411, 625-2454.

DOMAINE des Soeurs, 3 cham-
bres, terrain clôturé, coin de rue,
Sans intermédiaire, 658-5001

DOMAINE des Soeurs, bungalow
28 x 42, brique, foyer, près école,
paysager, du propriétaire 658-7470

C'EST POSSIBLE
\$43,500.



EXTÉRIEURS
D'AVANT-
GARDE

en profitant
des subventions et
des placements



- INTÉRIEURS
UNIKES
- PALIERS
MULTIPLES

Terrains disponibles-Québec Métro

**Les Constructions de
La Vieille Capitale Inc.**

2144, boul. Hamel, Duberger, Québec
683-2171

PLACE DE LA CLAIRIÈRE

Lac-Beauport



Un bijou de maison!
La "Moderne"

425\$ par mois
Terrain inclus

Bureau des ventes
7, chemin des Mélèzes
Lac-Beauport

Sam. et dim. Lun. au jeu.

10h à 17h 18h à 21h

849-9829 849-4810



NOUVEAU! DOMAINE DES GRADINS

REVENEZ
EN VILLE...
Venez vivre dans
le plus beau secteur
de Québec



- Grand choix de très beaux terrains pour maisons unifamiliales
- Circuits d'autobus, toutes les directions
- Près du centre Lebourgneuf

les constructions

batitec

2122, boul. Hamel, angle Du Vallon — 687-2553

LE CHOIX:
Nous construisons tous les genres de
maisons

NOS PRIX:
Les meilleurs, à cause du volume
d'habitations que nous construisons.

GERMAIN & ASSOCIÉS, COURTIERS INC.

Suite aux mandats reçus de différents propriétaires,
GERMAIN & ASSOCIÉS, COURTIER INC. fait appel à
des offres pour les immeubles suivants:

1- Bungalow 25' X 40'
extérieur pierre et brique, chauffage
électrique - air chaud, 6 pièces plus
sous-sol fini avec foyer combustion
lente, incluant lave-vaisselle, four micro-
onde encastré, système d'alarme et
système d'aspirateur central. Situé au
**120, boulevard St-Vincent,
Quartier Jouvence, Ste-Foy.**

VALEUR
MARCHANDE

70,000\$

2- Bungalow
de 1,035 pi. ca. avec terrain aménagé de
10,354 pi. ca. extérieur brique et cédre,
chauffage électrique. Situé au
196, De Boulogne, Neufchâtel.

60,000\$

3- Bungalow
30' X 45', extérieur brique et déclin,
chauffage huile air chaud, système de
climatisation complet, 6 pièces plus
sous-sol fini, piscine intérieure en "L"
28' X 29' avec annexe pour salle
familiale et douches au sous-sol,
incluant système d'alarme complet,
génératrice, garage fermé, intérieur
luxueux. Situé au
38, Rue Toussaint, Courville.

135,000\$

VISITE

Tous les immeubles décrits ci-haut pourront être visités
le dimanche 29 avril 1984 de 14 00 hres à 16 00 hres ou
sur rendez-vous avec l'agent.

GERMAIN & ASSOCIÉS, COURTIER INC. Guy Ferschke
1097, route De L'Eglise, Ste-Foy Agent
Téléphone: 658-2474 843-3468

MAISONS À PALIERS MULTIPLES

Un choix complet de résidences
à paliers multiples offrant
à chacun selon ses goûts
chaleur et fantaisie.

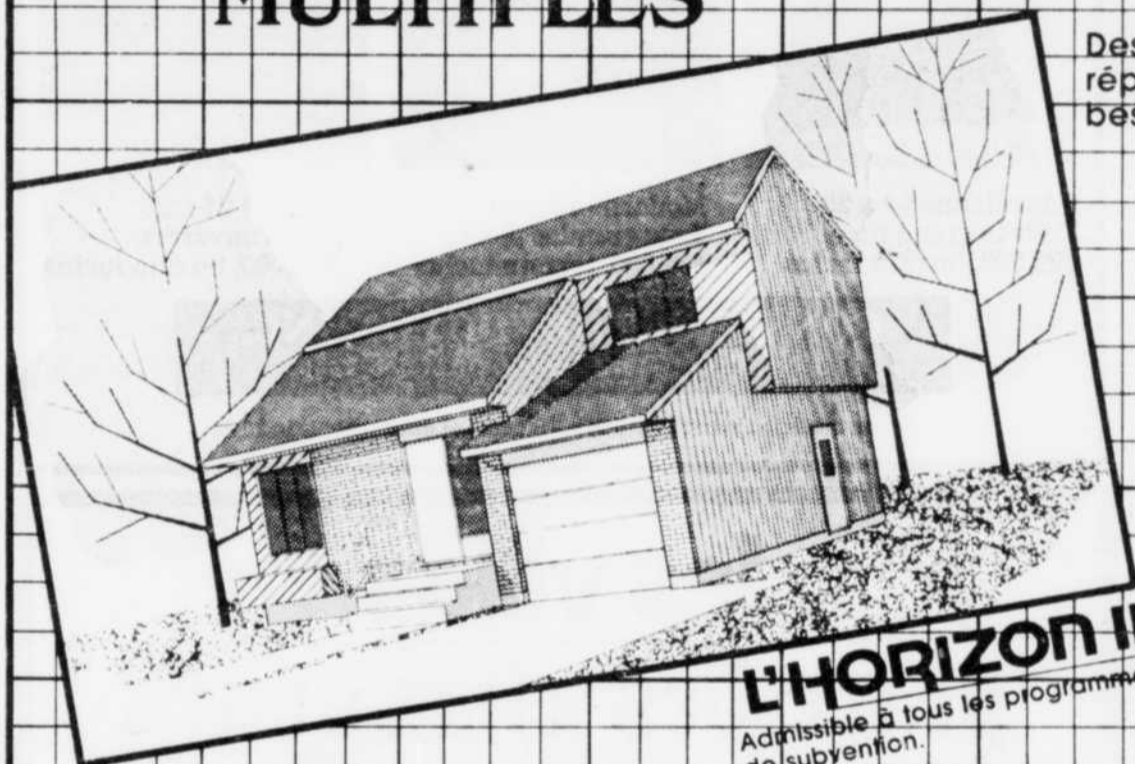

L'HORIZON II
Admissible à tous les programmes
de subvention.

Des modèles variés pour
répondre à tous vos
besoins.

- 2, 3 ou 4 chambres
- avec ou sans garage
- salle de bain et salle
familiale additionnelle
si désirée



UN SOLEIL À SOI...

663-7585

364, Rue SEIGNEURIALE,
BEAUPORT

Les Terrasses Saint-Laurent

Situé à Beauport, ce tout nouveau
développement résidentiel associe
les charmes d'un site enchanteur
à l'avantage d'un emplacement
stratégique au coeur des facilités
du quotidien.

Choix de résidences jumelées ou de
terrains pour y faire construire
la maison de vos rêves.

Vue splendide sur le fleuve.



LE BELLEVUE
résidence jumelée, 2 étages
Admissible à tous les programmes
de subvention.

Autoboute de la Capitale,
sortie boul. des Chûtes,
(à côté de l'hôpital St-Augustin)

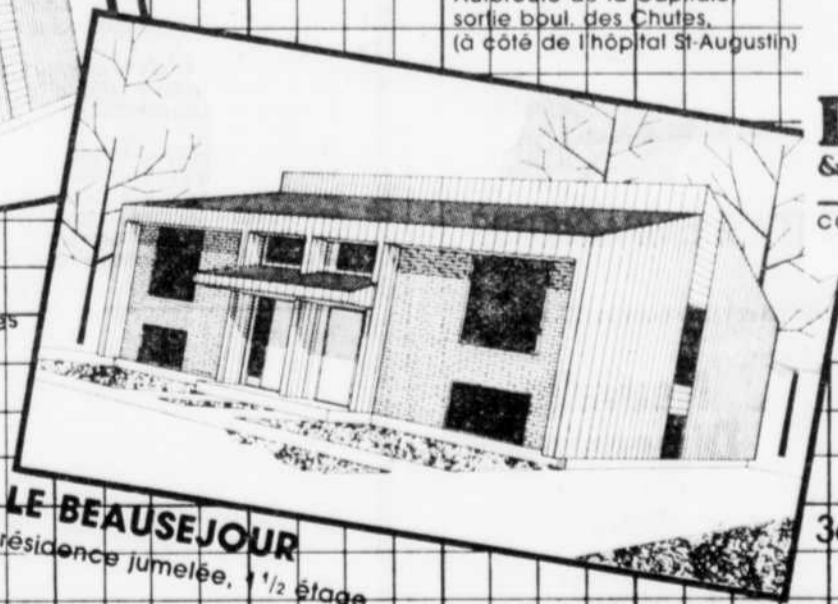

LE BEAUSEJOUR
résidence jumelée, 1/2 étage



UN SOLEIL À SOI...

663-7585

364, Rue SEIGNEURIALE,
BEAUPORT



482 CAP-ROUGE

DU PROPRIÉTAIRE

Promenade des Soeurs, boisé, 2 étages, cuisine céramique, armoires chêne, foyer, boîtes naturelles, salle de lavage, boudoir, chambre 20 x 13, plusieurs extras, intérieur à voir, 83-5005 négociable. Tél. 653-2897.

DU PROPRIÉTAIRE, 4136 Antoine Martin, bungalow 8 ans, 25x40, 3 chambres cabanon, \$39,500, 658-5378.

FLEUVE à la porte, rue Doré, extérieur et toit refaits, porte-patio, 49,800\$.

Yolande Matte 872-7256
Trust Royal courtier 653-3691

JUMELÉ 2 ans, qualité supérieure, 2 étages, 3 chambres, du propriétaire, 49,000\$, soir 651-4985.

JUMELÉ moderne, luxueux, impeccable, ensablée, 2 chambres, boiserie, vaste terrain paysager, 651-8292.

MAISON centenaire, à voir, bien située, Vital Lavole, 653-6720.

4191, PLACE Bourg Royal, bungalow 5 pièces, foyer, sous-sol fini, André Gagnon 687-5224 code 137, RE/MAX, Partin Delage courtiers, 653-4620.

MODERNE, 962 pl. ca., toit cathédrale, subvention 4000\$, Directement du constructeur, 627-0214, 653-2442.

NEUVE, maison moderne, split, 2 chambres, très éclairé, grand patio, soleil, cour arrière, subventions \$1,500, municipal plus Corvée Habitation, 872-7464, 872-8940.

NORMANDE, Domaine des Soeurs, 2 étages, 26x32, foyer pierre, divisions originales, terrain boisé aménagé, rue tranquille, du propriétaire 92,500\$ 659-1325.

482 CAP-ROUGE

MAISON jumelées et en rangée à louer, 2 et 3 chambres à coucher pour occupation immédiate ou juillet. Tél. 653-5123.

482 CAP-ROUGE

PLACE Nôtre-Dame, bungalow recherché, briques, foyer, patio, terrain bien aménagé, faut vendre Gilles Morin Courtier 681-9362

TRANSFERT



Maison en rangée, pierre et bois, 2 étages, 28X30, poêle combustion lente, près parc, autobus, centre d'achats. Venez visiter.

1075, boul. Chaudière
658-7891

57,000\$ négociable
Du propriétaire

501270

CAP-ROUGE Rue Mathieu-d'Amours

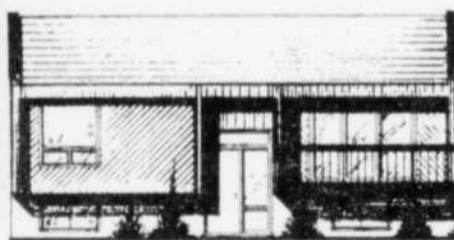

Maison moderne

Une unité seulement

26' x 37' avec
patio 12' x 12'
et 2 portes-
patio.

PRIX A DISCUTER
871-4047

★ Eligible aux subventions de Corvée-Habitation



ESTHÉTIQUE, CONFORTABLE, SPACIEUSE

COMPRENANT:

- Toit cathédrale
- 2 ou 3 chambres à coucher
- Cuisine ultra-moderne
- 1/2 salle de bains avec céramique
- Salle de lavage au rez-de-chaussée
- Salle de famille
- Salle à manger
- Porte-patio
- Plusieurs modèles à partir de 53 900 \$

Cette maison est une construction:

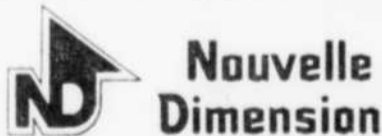

1189, PLACE FENOUILLET
CAP-ROUGE - 659-3256

OUVERT: lundi, mardi, mercredi, 9h à 21h
jeudi, 9h à 17h; samedi, dimanche, 13h à 17h
VENEZ LA VOIR...

CAP-ROUGE
Maisons de luxe — Disponibles pour juin

Canadienne 32 x 26
De très grand luxe
\$94,500, terrain inclus



Moderne 30 x 30
Très grandes pièces
\$85,000, terrain inclus



Jumelé 24 x 28
Aires ouvertes
\$63,000, terrain inclus

CONSTRUCTION DOYON INC.
4594, Promenade des Soeurs, 653-4236

Ouvert tous les jours: 13h. à 21h. - Samedi et dimanche: 13h. à 17h.

les villas
place des chasseurs

AU DOMAINE DES SOEURS À CAP-ROUGE



Un ensemble
de 19 villas
dans une oasis
de tranquillité



Un ensemble de 19 villas (1) dans une oasis de tranquillité. Construites sur deux étages, leurs 1,400 pieds carrés de plancher vous offrent toutes les commodités. Magnifique cuisine en pin, terrain aménagé à la grandeur, tout est conçu pour votre confort et est d'une esthétique irréprochable.

La chambre des maîtres avec sa fenêtre en baie et sa garde-robe "walk-in" de 50 pieds carrés vous enchantera.

Les deux chambres d'enfants sont très bien aérées par de grandes fenêtres. Tapis luxueux, salle de bains communicante avec la chambre des maîtres. Vous voudrez habiter une de ces magnifiques villas.

Financement
Corvée-Habitation
au TAUX 9.5%
(1) PHASE 1.

Ces élégantes villas, exclusivement construites dans le plus beau développement de Québec, vous sont offertes à compter de

68 700\$ terrain inclus et notre
taux hypothécaire n'est
que de
9 1/2% CORVÉE-
HABITATION

Ouvert de 14 à 21
heures sur semaine,
12h30 à 17h30 le
dimanche



Ou sur place, au 4694
Promenade des
Soeurs.

Pour renseignements 653-5123



483 CHAMPLAIN

A VOIR. Remparts, copropriété, rénovation, foyer, plafond 12, vue sur voliers, Réal Lavoie, Fraser courtier 524-4020.

LOFT, près Place Royale, à partir de 20.000\$, 683-5439.

VIEUX-Québec, coin/rue, 3 grandes pièces, une par étage, 3 foyers, plus cuisine et 1/2 salle bains, stationnement, possibilité de revenu sous-sol, Jacqueline L. Boulet inc. courtier 522-1525.

VIEUX Québec, charmant petit condo, impeccable, libre immédiatement, Thérèse Ricard 688-8277, Permanent Courtier 658-7000.

L'efficacité des annonces classées du Soleil a été mille fois prouvée. Servez-vous-en, les résultats ne se font pas attendre. 647-3311

484 CHARLESBOURG

AV Doucet, style canadien, 11 pièces, 4 chambres. Vue panoramique impeccable. André Gagnon 687-2414 code 137, RE/MAX Forfin Delage courtiers, 653-6670.

UNE ANNONCE CLASSEE NE COUTE PAS CHER — 647-3311

TRUST ROYAL

Courtier
CHARLESBOURG, nouvelle inscription, bungalow briqué, 3 chambres, foyer, pierre, terrain paysager. Andrée Lennan 849-2686, 653-3691.

CHARLESBOURG, superbe canadienne, garage, piscine, terrain 18 900' beaucoup extra, idéal professionnel. Andrée Lennan 849-2686, 653-3691.

N.-D.-LAURENTIDES, petit domaine, excellente construction, piscine intérieure, échange considéré. Marcelle Chevrier 651-7668, 653-3691.

484 CHARLESBOURG | 484 CHARLESBOURG

SPÉCIAL FIN DE PROJET
Les Jardins de l'Eden

● seulement 4 unités

1re année: **294,12\$** par mois

622-1240 - 659-2630
Edgar Blouin, courtier

NOUVEAU DÉVELOPPEMENT À CHARLESBOURG
(secteur Orsainville)



Construit par **Yvan Gagnon**

4 CONSTRUCTEURS À VOTRE SERVICE
● SUBVENTIONS
● CORVÉE-HABITATION
9 1/2% - 3 ANS

Bureau des ventes: rue Pâquerette, Orsainville, Charlesbourg (arrière du local de l'ami Michel).

Une réalisation **LES ENTREPRISES**

Boilard

(également promoteur de terrains)

626-8863

NOUVEAU DÉVELOPPEMENT À CHARLESBOURG
(quartier Ste-Cécile)



● BEAU CHOIX DE TERRAINS PRÊTS À CONSTRUIRE

les constructions H. RODRIGUE inc.

Du lundi au jeudi:
14h à 21h. Samedi et dimanche: 13h à 17h.



667-7951 - 628-3633 - 628-4551

le Permanent COURTIER



CHARLESBOURG, bungalow abri d'auto, terrain paysagé, près écoles, autobus, secteur idéal pour jeunes couples.
CHARLESBOURG, "unique" cottage 25x45, foyer, garage chauffé, vaste terrain 190x190 arbres adultes.
CAP-ROUGE, superbe canadienne, foyer, abri d'auto, terrain paysager, nous de mandons \$76.500 seulement.
CAP-ROUGE, superbe split, 25x45, 4 ans, terrain de 15.000 p.c., près de tous les services, voir et secteur en demande.
COURVILLE, grande canadienne 25x45, "nouveau" construction supérieure, près de tous les services.
RESTAURANT, cause-croûte, ouvert 5 jours, situé dans un édifice à bureaux, chiffre d'affaires très intéressant.
JEAN-PAUL FORTIER
626-4560 ou 628-6735

484 CHARLESBOURG | 484 CHARLESBOURG

CHARLESBOURG EST
Jumelés neufs modernes

1548, Grand-Pré
(près polyvalente Orsainville)

430\$ par mois
capital-intérêts-taxes

Eligibles subventions provinciale et municipale

9 1/2% - 3 ans

Ouvert aux visiteurs samedi et dimanche de 13h30 à 16h30, ou sur rendez-vous.

Constructeur:

Raymond Turgeon Ltée
623-5654

501282

Rejoignez les rangs
des « Proprios-sans tracas »
pour

545\$
par mois
(cap. int. - taxes)



Avec la formule «Maison-Condo», vous êtes propriétaire à part entière de votre maison et de votre terrain. Mais vous partagez les frais d'entretien et de services avec vos voisins: la tonte du gazon, la taille des haies, le déneigement, etc. Finies les corvées!

En concevant ce projet, les architectes renommés Hudon & Julien proposent non seulement un complexe d'habitation esthétique et fonctionnel, mais un nouveau mode de vie: celui du temps libre, des loisirs.

- Éligible aux subventions
- À 10 minutes du centre ville
- Proximité des services (centres sportifs, centres commerciaux, écoles)
- Vivre à Québec... comme à la campagne!
- Stationnement asphalté pour 2 autos
- Revêtement en cèdre traité (aucun entretien)
- Fenêtres panoramiques «Soleils» pleine largeur de la maison
- Terrasse de plus de 100 pieds carrés
- Plus de 1300 pieds carrés de superficie d'habitation
- 1 1/2 salle de bain
- Livrable immédiatement

ARCHITECTES: Hudon & Julien
CONSTRUCTEUR: J.M. Meunier

VISITEZ LA MAISON TÉMOIN
en semaine: 13h à 21h
samedi/dimanche: 13h à 17h
Téléphone: 627-2602

LES HAMEAUX DE LA NOUVELLE FRANCE

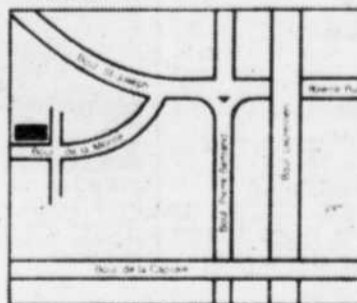

À CHARNY
REMARQUABLE

- Condominium en rangée
- Entièrement paysager
- Ecoles, autobus, centres d'achats, aquaréna à proximité
- Hypothèque de 9 1/2%, 3 ans

Enfin! Fini l'entretien de votre terrain, fini le déneigement!

Il ne reste que quelques unités pour profiter des subventions de 4 000\$.

416\$ par mois

Capital, intérêts, taxes et frais communs inclus.



Visitez notre maison-pilote au 1759, 13e Avenue est, Charny.

VERBOIS 831-3131

JACOBS COMMUNICATION COMMUNICATION INC.

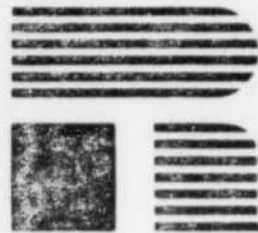

TRUST ROYAL

Courtier

CHARLESBOURG 627-4321

NEUF

CAP-ROUGE

GRAND jumelé, moderne, 1 an, hypotèque 9 1/2%, libre rapide ment, près école, Lucette Le Houillier Drouin 653-0984, 653-3691.

\$109,000, vue partielle fleuve, cottage moderne, neuf, aires ouvertes, terrain gazonné, Jacqueline Caron 683-1297, 656-9660.

JOLI bungalow, foyer, piscine hors terre, magnifique terrain Des Boscages Jacques Bégin 653-8130, 653-3691.

BOCAGES du Golf, cottage 25x30, foyer, porte-patio, excellente situation, Ghyslain Couture 872-5600, 627-4321.

BUNGALOW moderne, aires ouvertes, toit cathédrale, 5 pièces, foyer, excellent secteur, Rolande Gerin 688-0405, 656-9660.

JOLI bungalow Coin-Joli, terrain boisé, 3 chambres, foyer, négociable, Jacques Bégin 653-8130, 653-3691.

CAP-ROUGE cottage jumelé, grand terrain, pas voisin arrière, Monique Morneau 843-1909, 843-1151.

SUPERBE bungalow brique, garage, piscine creusée, sous-bassement fini, propriété remarquable, Lucette Le Houillier Drouin 653-0984, 653-3691.

JOLI jumelé près Golf et services, aires ouvertes, prix intéressant, Jacques Bégin 653-8130, 653-3691.

CAP-ROUGE, encore quelques terrains boisés, pour informations taxes, subventions, Paul St-Germain 656-9328, 627-4321.

IMPECCABLE bungalow, terrain offrant de l'intimité! 3 chambres, planchers marquetier, foyer, Fabiola Bailly 658-3410, 653-3691.

MAGNIFIQUE maison ville, portes-patio, foyer, propriété attrayante, 3 chambres, Lorraine Belanger 653-8215, 656-9660.

BUNGALOW tout brique, foyer, très beau sous-sol, près tous services, Françoise Michaud 653-3862, 653-3691.

SPLIT moderne, Domaine Soeurs, construction neuve, droit subvention, abaisse 63 900\$, unique, Paul St-Germain 656-9328, 627-4321.

PAS CHER, cottages en rangée 28x30, aires ouvertes, près parc, libre juillet, Impeccable, Yolande Matte 872-7206, 653-3691.



CAP-ROUGE, 4638, Promenade des Soeurs, super-propre, aires ouvertes, transfert, Pierre Gaillard 651-5830, 656-9660.

SUPERBE cottage normand, 4 chambres à l'étage, garage double URGENT, FAITES OFFRE, Françoise Michaud 653-3862, 653-3691.

COTTAGE style anglais, neuf, 7 pièces, foyer, porte-patio, \$130,000, Huguette Lacaille 658-0205, 656-9660.

BUNGALOW tout brique, foyer salon, salle familiale, près tous services, Françoise Michaud 653-3862, 653-3691.

CAP-ROUGE, mieux neuf, cottage 5 chambres, pas voisin, superbe, Cécile Laroche 653-8455, 656-9660.

JOLI bungalow brique, 3 chambres, sous-sol fini, piscine hors terre, Jacques Bégin 653-8130, 653-3691.

DIRECT fleuve, 21,000 p.c., foyer, 3 chambres, idéal pour couple, Jacques Bégin 653-8130, 653-3691.

ST-AUGUSTIN, nouveau bungalow très propre, pas voisin arrière, terrain bien aménagé, Serge Pineault 656-0535, 656-9660.

ST-AUGUSTIN, boul. Fossambault, île canadienne très propre, taxe minime, très négociable, Denise Nadeau 688-1324, 653-3691.

ST-AUGUSTIN, moderne split 7 belles pièces, foyer, beau terrain, \$56,500, Réal Chalut 658-8534, 656-9660.

STE-FOY

ST-BENOIT, split, construction récente, foyer, portes-patio, près écoles, \$79,800, spacieuse, Céline Bailly 849-6600, 656-9660.

QUI dit mieux, rue de Boutoune, joli bungalow, grand terrain, piscine creusée, \$69,500, Noëlle Donovan 651-6188, 653-3691.

STE-FOY: bungalow près promenade, piscine creusée, FAUT VOIR, Joseph Nasra 651-6306, 843-1151.



STE-FOY, Bois-de-Boulogne, superbe cottage, plusieurs portes-patio, piscine, garage, Nicole Duval 658-3711, 656-9660.

754, LE CAVALIER, 29 x 48, planchers bois franc, rénovation, 69 500\$, René Cormier 667-5028, 627-4321.

BRILLANT comme neuf, cottage à pièces, en rangée, foyer, \$58,000, négociable, Rita Milot 659-1250, 656-9660.

COLONEL Jones, superbe résidence 8 pièces, split level, foyer, garage double, chauffage électrique, Noëlle Donovan 651-6188, 653-3691.

STE-FOY: 10 pièces, 3 chambres, grand terrain clôture, Thérèse Paquet 651-0298, 843-1151.



SECTEUR choix rue Sarnia, bungalow 3 chambres, foyer, piscine, sous-sol exceptionnel, Jacques Bégin 653-8130, 653-3691.

STE-FOY, près Université, CE-GEP, bungalow 8 pièces, abri-voiture, \$68,500, Jeannette Bertrand 658-3366, 656-9660.

STE-FOY, près Université, 4 logements 5 1/2 pièces, idéal, propriétaire occupant, Cécile Laroche 653-8455, 656-9660.

COTTAGE 4 chambres, garage, 2 foyers, terrain exceptionnel, secteur de choix, Jacques Bégin 653-8130, 653-3691.

STE-FOY: condo 3 1/2, près Université, très négociable, URGENT, Gaston Bauchard 656-1752, 843-1151.



STE-FOY, superbe 9 grandes & belles pièces, foyer, terrain intime, Réal Chalut 658-8534, 656-9660.

BUNGALOW brique, foyer, salon, 5 chambres, piscine ovale, 2 salles bains, Claude Touchette 628-7460, 656-9660.

SECTEUR recherché, bon prix, cuisine rénover, sous-sol fini, 2 salles bains, Yolande Matte 872-7206, 653-3691.

STE-FOY: 2 étages, propre, 7 pièces, situation excellente, Raymond Gingras 843-3319, 843-1151.



RUE Jean-Noël, 11 ans seulement, possibilité revenus, piscine creusée URGENT, Françoise Michaud 653-3862, 653-3691.

STE-FOY, split level \$74,500, salon, salle à manger, 4 chambres, pièce familiale, Huguette Lacaille 658-0205, 656-9660.

COTTAGE en rangée, cour boisée, piscine, profitez des avantages de la copropriété, Ghislaine Talbot 656-0854, 653-3691.

PRES Place L'aurier, bungalow brique, extérieur rénové, salle manger, impeccable, Jacqueline Lévesque-Wagner 651-6971, 656-9660.



STE-FOY, joli cottage, impeccable, 4 chambres, aires ouvertes, près Sillery, Line P. Laquerre 527-5113, 627-4321.

COTTAGE jumelé, foyer, trois chambres, possibilité d'acheter 2 cotés, impeccable, Ghislaine Talbot 656-0854, 653-3691.

COTTAGE pierre, salle manger, foyer, grandes pièces, 4 chambres, impeccable, Jacqueline Lévesque-Wagner 651-6971, 656-9660.

STE-FOY, 28x44, quatre chambres à l'étage, secteur tranquille, près tout, Denise Nadeau 668-1324, 653-3691.



STE-FOY, près Université, bungalow 7 pièces + 3 chambres louées \$450 mensuel, Huguette Lacaille 658-0205, 656-9660.

STE-FOY, nouveau, très joli cottage 8 pièces, foyer, terrain très privé, Suzanne Legault 658-1555, 656-9660.

SECTEUR choix rue Sarnia, bungalow 3 chambres, foyer, piscine, sous-sol exceptionnel, Jacques Bégin 653-8130, 653-3691.

STE-FOY, près Université, CE-GEP, bungalow 8 pièces, abri-voiture, \$68,500, Jeannette Bertrand 658-3366, 656-9660.

PRESTIGE, chic cottage 57x29, 10 grandes pièces, garage, piscine, Ruth Filiatrault 658-0360, 653-3691.

PELLETIER, chic cottage 57x29, 10 grandes pièces, garage, piscine, Ruth Filiatrault 658-0360, 653-3691.

SILLERY, split moderne, construction très récente, occasion d'affaires, prix négociable 48 000\$, Alain Côté 822-1648, 627-4321.

GIFFARD, Abbé-Huot, bungalow 26x40 avec revenu, garage, secteur paisible, Nicole Amyot 825-2753, 627-4321.

GIFFARD, 4 logements 13 080\$, moins 60 000\$, apportez offres, Line P. Laquerre 527-5113, 627-4321.

CHARLESBOURG: 3e Avenue ouest, maison impeccable, coin rues, résidentielle et commerciale, Jean Breton 529-3088, 843-1151.

CHARLESBOURG, rue Doucet, bungalow + 3 1/2 pièces sous-sol, coin rues, Emilien Dumas 651-4888, 656-9660.

CHARLESBOURG, bungalow brique 7 pièces, foyer, piscine creusée, abri-voiture, informations, Gertrude Caron 628-7261, 627-4321.

CHARLESBOURG: paysager, vue sur Québec, prix raisonnable, FAUT VOIR, Allain Moore 626-3577, 843-1151.

ORSAINVILLE, duplex rénové intérieur, extérieur, avec grand terrain, secteur très paisible, Raymond Renaud 522-2453, 627-4321.

ORSAINVILLE, bungalow 3 chambres, foyer, magnifique sous-sol, piscine, cabanon, Jacques Bégin 653-8130, 653-3691.

ORSAINVILLE, bungalow 25x37, 7329, Picos, 3 chambres, sous-bassement terminé, urgent, 51,000\$, Alain Côté 822-1648, 627-4321.

CHARLESBOURG: paroisse Maria-Goretti, bungalow brique 27x43, cabanon, libre immédiatement, Micheline Côté 658-6626, 656-9660.

\$44,900, bungalow construction récente, très beau secteur d'Orsainville, Nicole Duval 658-3711, 656-9660.

BUNGALOW près Polyvalente, chauffage électrique, brique, foyer, marquetier, porte-patio, Gérard Savard 527-4643, 627-4321.

CHARLESBOURG: cottage luxueux 15 pièces, garage double, piscine creusée, Ginette Gilbert 872-8833, 843-1151.

CHARLESBOURG, condominium moderne 3 chambres, vue sur ville, urgent, Joyce Vaillancourt 626-7979, 627-4321.

CHARLESBOURG, bungalow brique, très propre, 5 1/2 pièces, sous-bassement aménagé, terrain paysager, Micheline Côté 658-6626, 656-9660.

STE-FOY, Sabrevois, jumelé, jeune, impeccable, foyer, chauffage électrique, grand terrain, Thérèse Johnson 683-3294, 656-9660.

REDUIT, 903, Rochelle, près université, 10 pièces, garage, Ruth Filiatrault 658-0360, 653-3691.

ST-LOUIS-France, bungalow 25x62, 4 chambres, garage, entresol remarquable, Denis Poulin 656-1274, 656-9660.

PLACE Chavignon, joli jumelé six pièces, très propre, grand terrain, Phil Méthot 623-4392, 653-3691.

PLACE Vianeault, cottage jumelé 4 chambres, cuisine, rénovation, impeccable, Nicole Duval 658-3711, 656-9660.

SILLERY, bungalow familial, construction supérieure, 5 chambres, foyer, piscine, garage, Thérèse Johnson 683-3294, 656-9660.

REDUIT Parc Lemaire, excellent 49x31, garage, piscine, foies offert, Ruth Filiatrault 658-0360, 653-3691.

BUNGALOW 2000c, avec superbe terrain boisé, vue partielle fleuve, Pierre Gaillard 651-5830, 656-9660.



SILLERY, nouvelle inscription, 4 chambres, salle à manger, bonne orientation, terrain 8 320', Thérèse Johnson 683-3294, 656-9660.

SILLERY, maison de prestige, plan architecté, 15 pièces, piscine, garage, Nicole Duval 658-3711, 656-9660.

PELLETIER, chic cottage 57x29, 10 grandes pièces, garage, piscine, Ruth Filiatrault 658-0360, 653-3691.

SILLERY, split moderne, construction très récente, occasion d'affaires, prix négociable 48 000\$, Alain Côté 822-1648, 627-4321.

GIFFARD, Abbé-Huot, bungalow 26x40 avec revenu, garage, secteur paisible, Nicole Amyot 825-2753, 627-4321.

GIFFARD, 4 logements 13 080\$, moins 60 000\$, apportez offres, Line P. Laquerre 527-5113, 627-4321.

CHARLESBOURG: 117, Marie-Parent, 28x44, foyer, piscine, 72,000\$, Réjean Gagnon 658-3369, 83-1151.

GUILLAUME-Mathieu, bungalow brique, grand terrain, bi-énergie, près écoles, services, Gérard Savard 527-4643, 627-4321.

SUPER-bungalow moderne, aires ouvertes, porte et grand patio, terrain clôture, Lorraine Belanger 653-8215, 656-9660.

BUNGALOW vue Québec, aires ouvertes, chauffage électrique, porte-patio, poêle, Gérard Savard 527-4643, 627-4321.

CHARLESBOURG: coin 46e, 3e Avenue, site commercial, INTERESSANT, Lana Laveau 842-2249, 843-1151.



CHARLESBOURG, paroisse Maria-Goretti, bungalow brique 27x43, cabanon, libre immédiatement, Micheline Côté 658-6626, 656-9660.

\$44,900, bungalow construction récente, très beau secteur d'Orsainville, Nicole Duval 658-3711, 656-9660.

BUNGALOW près Polyvalente, chauffage électrique, brique, foyer, marquetier, porte-patio, Gérard Savard 527-4643, 627-4321.

CHARLESBOURG: cottage luxueux 15 pièces, garage double, piscine creusée, Ginette Gilbert 872-8833, 843-1151.

CHARLESBOURG, condominium moderne 3 chambres, vue sur ville, urgent, Joyce Vaillancourt 626-7979, 627-4321.

CHARLESBOURG, bungalow brique, très propre, 5 1/2 pièces, sous-bassement aménagé, terrain paysager, Micheline Côté 658-6626, 656-9660.



BEAUPORT, 20, Fontaine, 5 pièces, brique, 18x24, 56 900\$, René Cormier 667-5028, 627-4321.

BEAUPORT: Place Terrail, 3 foyers, garage, idéal pour bricoleur, entrepôt, Denise Giroux 661-3799, 843-1151.

BEAUPORT, 3 logements à pièces disponibles, murs pierre, brique, revenus 12 480\$, Jean-Claude Giguère 626-7873, 627-4321.

BEAUPORT: bungalow 54x37, garage double, logement 5 1/2, URGENT, Françoise Marcotte 871-2907, 843-1151.

BEAUPORT, brique et color-lock, impeccable, sous-sol fini, Aline Gendron 622-4148, 627-4321.

BEAUPORT: bungalow brique 26x42, impeccable, terrain 65x139, Raymond Gingras 843-3319, 843-1151.

BUNGALOW 26x44 brique, foyer central, abri, face au golf, vue fleuve, 69 000\$, Bernard Desjardins 687-0123, 627-4321.

BEAUPORT: cottage luxueux 5 chambres, sous-bassement terminé, A VOIR, Ginette Gilbert 872-8833, 843-1151.

BEAUPORT, bungalow brique, galerie façade, foyer, 4 chambres, prix intéressant, 59 900\$, Alain Côté 822-1648, 627-4321.



BEAUPORT, 45 000\$ négociable, 6 pièces, chauffage électrique, cabanon, asphalte, près école Jean-Claude Giguère 626-7873, 627-4321.

BEAUPORT: cottage rénové 4 chambres, logement décoré, proximité parc, Denise Giroux 661-3799, 843-1151.

BEAUPORT, split moderne, construction très récente, occasion d'affaires, prix négociable 48 000\$, Alain Côté 822-1648, 627-4321.

GIFFARD, Abbé-Huot, bungalow 26x40 avec revenu, garage, secteur paisible, Nicole Amyot 825-2753, 627-4321.

GIFFARD, 4 logements 13 080\$, moins 60 000\$, apportez offres, Line P. Laquerre 527-5113, 627-4321.

CHARLESBOURG: 3e Avenue ouest, maison impeccable, coin rues, résidentielle et commerciale, Jean Breton 529-3088, 843-1151.

CHARLESBOURG, rue Doucet, bungalow + 3 1/2 pièces sous-sol, coin rues, Emilien Dumas 651-4888, 656-9660.

CHARLESBOURG, bungalow brique 7 pièces, foyer, piscine creusée, abri-voiture, informations, Gertrude Caron 628-7261, 627-4321.

CHARLESBOURG: paysager, vue sur Québec, prix raisonnable, FAUT VOIR, Allain Moore 626-3577, 843-1151.

ORSAINVILLE, duplex rénové intérieur, extérieur, avec grand terrain, secteur très paisible, Raymond Renaud 522-2453, 627-4321.

ORSAINVILLE, bungalow 3 chambres, foyer, magnifique sous-sol, piscine, cabanon, Jacques Bégin 653-8130, 653-3691.

ORSAINVILLE, bungalow 25x37, 7329, Picos, 3 chambres, sous-bassement terminé, urgent, 51,000\$, Alain Côté 822-1648, 627-4321.

CHARLESBOURG: paroisse Maria-Goretti, bungalow brique 27x43, cabanon, libre immédiatement, Micheline Côté 658-6626, 656-9660.



\$44,900, bungalow construction récente, très beau secteur d'Orsainville, Nicole Duval 658-3711, 656-9660.

BUNGALOW près Polyvalente, chauffage électrique, brique, foyer, marquetier, porte-patio, Gérard Savard 527-4643, 627-4321.

CHARLESBOURG: cottage luxueux 15 pièces, garage double, piscine creusée, Ginette Gilbert 872-8833, 843-1151.

CHARLESBOURG, condominium moderne 3 chambres, vue sur ville, urgent, Joyce Vaillancourt 626-7979, 627-4321.

CHARLESBOURG, bungalow brique, très propre, 5 1/2 pièces, sous-bassement aménagé, terrain paysager, Micheline Côté 658-6626, 656-9660.



BEAUPORT, 20, Fontaine, 5 pièces, brique, 18x24, 56 900\$, René Cormier 667-5028, 627-4321.

BEAUPORT: Place Terrail, 3 foyers, garage, idéal pour bricoleur, entrepôt, Denise Giroux 661-3799, 843-1151.



CHARLESBOURG, près Trudelle, bungalow brique, possibilité cottage, aires ouvertes, salle à manger, Gérard Savard 527-4643, 627-4321.

CHARLESBOURG: maison avec revenu, très bon secteur, prix abordable, Noël Michaud 842-9996, 843-1151.

IMPECCABLE split level brique, 5 chambres, abri, cabanon, 355, 70e Rue ouest, Lise Fortin 661-6470, 627-4321.

BUNGALOW luxueux 2 ans, \$110,000, aires ouvertes, moderne, extérieur pierre, Cécile Rinfret 651-9837, 656-9660.

CHARLESBOURG, 4 chambres, près de tout, impeccable, grand terrain, sous-sol fini, Elvise Turmel 622-4911, 627-4321.

CHARLESBOURG: bungalow pierre, abri-voiture, extérieur aménagé, secteur choix, Monique Morneau 843-1909, 843-1151.

55e RUE est, bungalow brique 5 pièces plus revenu, faut voir, Gertrude Caron 628-7261, 627-4321.

CHARLESBOURG: 3e Avenue ouest, maison impeccable, coin rues, résidentielle et commerciale, Jean Breton 529-3088, 843-1151.

CHARLESBOURG, rue Doucet, bungalow + 3 1/2 pièces sous-sol, coin rues, Emilien Dumas 651-4888, 656-9660.

CHARLESBOURG, bungalow brique 7 pièces, foyer, piscine creusée, abri-voiture, informations, Gertrude Caron 628-7261, 627-4321.

CHARLESBOURG: paysager, vue sur Québec, prix raisonnable, FAUT VOIR, Allain Moore 626-3577, 843-1151.

ORSAINVILLE, duplex rénové intérieur, extérieur, avec grand terrain, secteur très paisible, Raymond Renaud 522-2453, 627-4321.

ORSAINVILLE, bungalow 3 chambres, foyer, magnifique sous-sol, piscine, cabanon, Jacques Bégin 653-8130, 653-3691.

ORSAINVILLE, bungalow 25x37, 7329, Picos, 3 chambres, sous-bassement terminé, urgent, 51,000\$, Alain Côté 822-1648, 627-4321.

CHARLESBOURG: paroisse Maria-Goretti, bungalow brique 27x43, cabanon, libre immédiatement, Micheline Côté 658-6626, 656-9660.

\$44,900, bungalow construction récente, très beau secteur d'Or

NEUFCHATEL 843-1151

LAURIER 656-9660

DUPLESSIS 653-3691



NEUFCHATEL, terrain 44.700' commercial à exploiter, bâtisse 3 logements, aubaine. Emilien Dumas 651-4888, 656-9660.

NEUFCHATEL: bungalow 30x50, garage, terrain 24.000 pc, secteur commercial. Denise Giroux 661-3799, 843-1151.

NEUFCHATEL, 1314, Alma, joli bungalow, sous-sol fini, terrain aménagé, impeccable. Chyslain Couture 872-5600, 627-4321.



NEUFCHATEL, belle canadienne 26x32, lucarnes, foyer, aires ouvertes, garage. Denise Nadeau 688-1324, 653-3691.

NEUFCHATEL: bungalow, sous-bassement fini, terrain paysager, ensoleillé, FAUT VOIR. Joseph Nasra 651-6306, 843-1151.

MONTCHATEL: bout. Cimes, magnifique propriété, prix abordable, FAUT VOIR. Noël Michaud 842-9996, 843-1151.

MONTCHATEL, très propre, magnifique, ensoleillé, finition soignée, grandes pièces, 2 foyers. Gracia Monaghan 658-5307, 653-3691.

MONTCHATEL: près golf, deux niveaux, aires ouvertes. A VOIR. Hélène Touzin 842-0534, 843-1151.



MONTCHATEL: reprise financière, construite pour contracteur, évaluation 88.000\$, prix 75.000\$. Réjean Gagnon 658-3369, 843-1151.

MONTCHATEL, cottage moderne, pièces immenses, aires ouvertes, foyer, secteur boisé. Yolande Lavoie 871-1955, 656-9660.

MONTCHATEL: bungalow 26x44, briques, foyer central, terrain 10.000pc. Raymond Gingras 843-3319, 843-1151.

MONTCHATEL, bungalow cuisine moderne, sous-bassement fini, piscine hors terre, 566.000. Lucette Le Houllier Drouin 653-0984, 653-3691.

MONTCHATEL: 538, boul. Cimes, cottage moderne, plusieurs meubles inclus. Jean-Charles Bégin 843-1401, 843-1151.

QUEBEC

NOUVEAU, très joli bungalow, intérieur très chaleureux, bien décoré, terrain bien aménagé. Denise Boivin 831-4450, 653-3691.



DUBERGER, split-level 6 pièces, propre, très beau secteur, faut visiter, comparer. Mario Gilbert 522-8792, 627-4321.

LES SAULES: jumelés 4 ans, terrain 6.000 pc., revenu sous-bassement. Huguette Bouchard 687-5994, 843-1151.

LES SAULES: cottage, rue Mario-Gareff, idéal pour famille. Gilles Guilbeault 843-2365, 843-1151.

LES SAULES: rénovation, aspirateur central, armoires formica, PRIX REDUIT. Denise Giroux 661-3799, 843-1151.



QUEBEC, proximité Plaines, belle résidence brique, 8 pièces, garage, intérieur chaleureux. Rolande Gérin 688-0405, 656-9660.

QUEBEC: 2 revenus, 549-551, St-Cyrille, 7 1/2 pièces. Ginette Gilbert 872-8833, 843-1151.



ST-SACREMENT, cottage 3 chambres, foyer, salle manger, planchers bois, garage. Lucette Le Houllier Drouin 653-0984, 653-3691.

RUE St-Cyrille, commerce produits naturels bien situé. Micheline Côté 658-6626, 656-9660.

ST-SACREMENT, joli cottage 4 chambres, garage, terrain 8.000 pc., près tout. Jacques Bégin 653-8130, 653-3691.



QUEBEC, des Erables, propriété dix-neuf pièces, excellent état, idéale pour bureaux professionnels. Phil Méthot 623-4392, 653-3691.

ST-PAUL-APOTRE, immense bungalow, présentement pension famille, revenus substantiels, autres possibilités. Fabiola Bailly 658-3410, 653-3691.

STE-ODILE, bungalow brique, 6 pièces impeccables, planchers bois franc, faut voir. Gertrude Caron 628-7261, 627-4321.



QUEBEC, 5 logements revenus intéressants, évaluation \$59.000. Juliet Dufour 658-8945, 656-9660.

LIMOULOU, 4 revenus, 65.000\$, Beauport, 24x40, garage, 49.000\$, haute-ville, 3 logements, 47.000\$. Dominic Bulté 626-5254, 627-4321.

QUEBEC, commerce d'endossement et peinture établi depuis 15 ans, rentable, bien situé. Raymond Renaud 522-2453, 627-4321.

ENTREPOT 9.000, rue Des Saules, terrain borné rivière St-Charles, aubaine. Emilien Dumas 651-4888, 656-9660.

DUBERGER: 326, Social, immense, idéal foyer personnes âgées. Réjean Gagnon 658-3369, 843-1151.



CHARNY, 122, place Paul-Gilbert, magnifique sous-sol, foyer, transfert. Conrad Dussault 832-0987, 656-9660.

CHARNY, solide résidence avec revenus, foyer, garage, 4 chambres, très intéressant. Conrad Dussault 832-0987, 656-9660.

CHARNY, jumelé, moderne, autour parc propre, fonctionnel, très agréable, transfert. Conrad Dussault 832-0987, 656-9660.

RIVE-SUD

SUPERBE cottage 4 chambres, 2 foyers, piscine creusée, vue directe fleuve. Jacques Bégin 653-8130, 653-3691.

SPLIT pierre, 4 chambres, foyer pierre au salon, aucun voisin arrière. Denise Boivin 831-4450, 653-3691.

DIRECT fleuve, 60 000 pc., cottage moderne 9 pièces, endroit exceptionnel. Jacques Bégin 653-8130, 653-3691.

GRAND split 5 chambres, terrain arrière vaste, armoires chêne, très urgent. Françoise Michaud 653-3862, 653-3691.

DU COTEAU, 40x27, terrain 8.000c, seulement \$48.500 demandé. Juliet Dufour 658-8945, 656-9660.

BERNIERES: maison mobile, 14x60, 21.500\$, libre, terrain 6415 pc. Gaston Bouchard 656-1752, 843-1151.



BERNIERES: 3 chambres, terrain, 13.510 pc., boisé, beau secteur, taxe minime. Gaétane Gagné 831-7567, 843-1151.

BERNIERES, mieux que neuf, impeccable, beau terrain, armoires bois naturel. Claudette Béliveau 653-1654, 656-9660.

BERNIERES, 46 000\$, bungalow 3 chambres, garage, sous-sol fini, quelques minutes des ponts. Ghislaine Talbot 656-0854, 653-3691.

BERNIERES, \$38.500, jumelé, entrée split 508 ou 520, chemin Olivier, demandez. Georges Lupien 832-4403, 656-9660.

BREAKEYVILLE, superbe bungalow 8 pièces, terrain paysager, 5 minutes des ponts. Mario Gilbert 522-8792, 627-4321.



ST-ETIENNE, excellente construction, bungalow 40x30, entièrement brique, foyer, garage. Marcelle Chevrier 651-7668, 653-3691.

ST-ETIENNE, 27, Boisclair, bungalow impeccable, sous-sol demi-fini, piscine. Serge Pineault 656-0535, 656-9660.



BREAKEYVILLE, manoir anglais, 17 pièces, garages, piscine, terrain 120.000', zonage modifiable. Geneviève De Billy 527-8846, 627-4321.

CAP St-Ignace: maison mobile, sur terrain, très propre. Ginette Michaud 842-9996, 843-1151.

CHARNY, 1285, place Fréchette, autour du parc, brique, 4 chambres, tranquille. Conrad Dussault 832-0987, 656-9660.

CHARNY: 3 logements, 2-1/2, 1-5/2, idéal bicoleur. Pierre Paradis 843-6820, 843-1151.



ST-NICOLAS, superbe résidence moderne, vue incomparable sur fleuve, piscine creusée, patio. Lorraine Bélanger 653-8215, 656-9660.

CHARNY, 122, place Paul-Gilbert, magnifique sous-sol, foyer, transfert. Conrad Dussault 832-0987, 656-9660.

CHARNY, solide résidence avec revenus, foyer, garage, 4 chambres, très intéressant. Conrad Dussault 832-0987, 656-9660.



CHARNY, cottage impeccable, grand terrain, très bien paysager, prix aubaine. Carole Fortin 659-6417, 656-9660.

10, Curé-Polier, Charny, maison de ville, \$39.500, occupation rapide, propre. Conrad Dussault 832-0987, 656-9660.

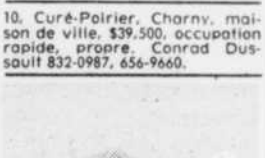

ST-APOLLINAIRE, élevage lapins, 50 femelles, revenus intéressants, 79 arpents, bons bâtiments. Majella Gagnon 477-2407, 653-3691.

ST-ETIENNE, bungalow brique 26x40, 90erle, secteur de choix, prix réduit \$46.500, transfert. Bernard Desjardins 687-0123, 627-4321.



ANCIENTE-LORETTE, beau bungalow brique, foyer, baie-window, terrain clôturé, entrée double. Ghislaine Lamontagne 658-0692, 653-3691.

ANCIENTE-LORETTE, jumelé canadien, construction supérieure, chauffage électrique, près des écoles. Denise Blackburn 871-6766, 656-9660.

ANCIENTE-LORETTE, joli bungalow, 8 grandes pièces, impeccable, chaleureux, grand terrain. Jean-Claude Giguère 626-7873, 627-4321.

ANCIENTE-LORETTE, bungalow propre, sous-bassement, franklin, paysager, clôturé, piscine. Monique Levesque 845-1417, 843-1151.

ANCIENTE-LORETTE, 4 côtés brique, aires ouvertes, joli secteur, chauffage électrique. Denise Nadeau 688-1324, 653-3691.



ST-ETIENNE, cottage brique, 1 an, aires ouvertes, grand terrain, patio, \$53.000. Alain Côté 822-1648, 627-4321.

ST-JEAN, moderne, impeccable, entrée split, toit cathédrale, paysager, moins de \$65.000, urgent. Brigitte T. Poulin 831-4523, 627-4321.

ST-LAMBERT, bungalow 5 ans, impeccable, \$42.500, grand terrain. Gaétane Gagné 831-7567, 843-1151.

ST-NICOLAS, superbe résidence moderne, vue incomparable sur fleuve, piscine creusée, patio. Lorraine Bélanger 653-8215, 656-9660.

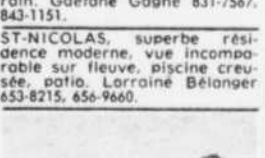

CHARNY, 122, place Paul-Gilbert, magnifique sous-sol, foyer, transfert. Conrad Dussault 832-0987, 656-9660.

CHARNY, solide résidence avec revenus, foyer, garage, 4 chambres, très intéressant. Conrad Dussault 832-0987, 656-9660.

CHARNY, jumelé, moderne, autour parc propre, fonctionnel, très agréable, transfert. Conrad Dussault 832-0987, 656-9660.



ST-RAPHAEL, belle résidence, grand terrain, grandes pièces, impeccable, aubaine. Marcel Gervais 658-3965, 653-3691.



ST-REDEMPTEUR, bord rivière Chaudière, jumelé 2 étages, 4 chambres, IMPECCABLE. Dolorès Gagnon 687-3591, 843-1151.

ST-VALLIER, cottage récent, vue partielle sur fleuve, \$48.000, Sylvie Desrosiers 658-8844, 843-1151.



AUTRES SECTEURS

CAMPAGNE, 10 minutes centre-ville, grand terrain arboré, abri, porte patio, foyer. Gérard Savard 527-4643, 627-4321.

ANCIENTE-LORETTE, \$54.900, foyer, sous-sol, impeccable. Lise Hardy 842-9319, 843-1151.

1352, Papillon, 24x40, aucun entretien extérieur, chauffage électrique, prix raisonnable. Mauda Ryt 653-1427, 653-3691.



ANCIENTE-LORETTE, beau bungalow brique, foyer, baie-window, terrain clôturé, entrée double. Ghislaine Lamontagne 658-0692, 653-3691.

ANCIENTE-LORETTE, jumelé canadien, construction supérieure, chauffage électrique, près des écoles. Denise Blackburn 871-6766, 656-9660.

ANCIENTE-LORETTE, joli bungalow, 8 grandes pièces, impeccable, chaleureux, grand terrain. Jean-Claude Giguère 626-7873, 627-4321.

ANCIENTE-LORETTE, bungalow propre, sous-bassement, franklin, paysager, clôturé, piscine. Monique Levesque 845-1417, 843-1151.

ANCIENTE-LORETTE, 4 côtés brique, aires ouvertes, joli secteur, chauffage électrique. Denise Nadeau 688-1324, 653-3691.



ANCIENTE-LORETTE, bungalow brique, impeccable, chauffage électrique, planchers bois, A VOIR. Ginette Gilbert 872-8833, 843-1151.

ANCIENTE-LORETTE, maison ville 3 unités, impeccable, très bien située. Claudette Béliveau 653-1654, 656-9660.

JUMELLE brique, chauffage électrique, leune secteur, planchers bois, impeccable, \$43.500. Lucette Le Houllier Drouin 653-0984, 653-3691.

ANCIENTE-LORETTE, vaste bungalow avec 3 revenus, construction supérieure, foyer, impeccable. Thérèse Johnson 683-3294, 656-9660.

ANCIENTE-LORETTE, bungalow canadien, grande galerie avant, chauffage électrique, pièces vastes. Françoise Michaud 653-3862, 653-3691.

ANGE-GARDIEN, spacieuse canadienne superbement rénovée, intérieur pierre, terrain 22.984 c., vue fleuve. Geneviève de Billy 527-8846, 627-4321.

BOISCHATEL, 2 revenus, pierre, récent, 2 foyers, split, urgent, impeccable. Line P. Laquerre 527-5113, 627-4321.

BOISCHATEL, 270, Géodes, construction 1980, aires ouvertes, armoires chêne, aubaine, \$53.000. Alain Côté 822-1648, 627-4321.

CHATEAU-RICHER, terre cultivée, bois, érablière avec ou sans maison cottage. Mario Gilbert 522-8792, 627-4321.

COURVILLE, bungalow 44x26, grand terrain, foyer, bricole, \$59.000. Pierre Paradis 843-6820, 843-1151.

DONNACONA, cottage 11 pièces, vue splendide fleuve, terrain borné club golf. Emilien Dumas 651-4888, 656-9660.

FOSSAMBAULT, petit domaine superbe, victorienne rénovée, foyer, cuisine, salle bains remarquables. Geneviève de Billy 527-8846, 627-4321.

ILE D'ORLEANS, route Prévost, style ranch, 28x40, foyer, impeccable. Denise Nadeau 688-1324, 653-3691.

ILE D'ORLEANS, St-François, chalet meublé, vue sur le fleuve, \$39.000. Bernard Desjardins 687-0123, 627-4321.

STE-PETRONILLE, maison d'été, site extraordinaire, vue Laurentides, terrain 115.000 p.c., valeur incontestable. Denise Boivin 831-4450, 653-3691.

STE-PETRONILLE, I.O., \$48.500, cottage centenaire, 8 pièces, rénovation extérieure, garage. Jean-Claude Giguère 626-7873, 627-4321.

LAC-BEAUPORT, domaine, spacieuse, piscine creusée, près rivière, \$189.900. Lana Laveau 842-2249, 843-1151.

LAC-BEAUPORT, intéressante résidence, qualité supérieure. A PAS MANQUER. Huguette Bouchard 687-5994, 843-1151.

LAC-BEAUPORT, urgent, petit domaine, accès étang pour canotage, terrain superbe. Micheline Côté 658-6626, 656-9660.



LAC-BEAUPORT, vue splendide, intérieur chaleureux, foyer, TRES URGENT! Raymond Gingras 843-3319, 843-1151.

PREs Manoir, vue et accès au lac, foyer, résidence impeccable, idéal couple. Jacques Bégin 653-8130, 653-3691.

LAC-BEAUPORT, cottage moderne, vaste, foyer, unique, avec services, chemin des Neiges. Line P. Laquerre 527-5113, 627-4321.

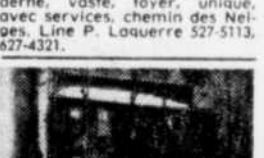

LAC-BEAUPORT, cottage original, trois niveaux, prix discutable, A VOIR. Micheline Couture 842-5786, 843-1151.

LAC-BEAUPORT, suisse 3 niveaux, magnifique résidence, très urgent. Gaston Bouchard 656-1752, 843-1151.

LAC-SERGENT, chalet bois, grand terrain, 157' façade lac. Gaston Bouchard 656-1752, 843-1151.

PROFESSIONNEL, Lac-St-Charles, magnifique résidence, très urgent. Gaston Bouchard 656-1752, 843-1151.

LAC-ST-AUGUSTIN, chalet habitable année, bord du lac. Raymond Gingras 843-3319, 843-1151.

PROFESSIONNEL, Lac-St-Charles, magnifique résidence, très urgent. Gaston Bouchard 656-1752, 843-1151.

LAC-ST-CHARLES, vue directe sur lac, foyer, porte-patio, chaleureuse, terrain magnifique. Denise Nadeau 688-1324, 653-3691.



LAC-ST-CHARLES, magnifique bungalow, planchers de chêne, secteur de choix. Joyce Vaillancourt 626-7979, 627-4321.

LAC-ST-CHARLES, bungalow 24x40, 4 chambres, grand terrain, négociable. Réal Chalut 658-8534, 656-9660.

LAC-ST-CHARLES, maison mobile, impeccable, terrain au propriétaire. Huguette Bouchard 687-5994, 843-1151.

LAC-ST-CHARLES, cottage sur le bord de l'eau, récent, vaste, bon prix. Line P. Laquerre 527-5113, 627-4321.

LAC-ST-CHARLES, rue Tremblay, bungalow 7 pièces, terrain 13.750' borné forêt. Emilien Dumas 651-4888, 656-9660.

NEUVILLE, split moderne, 5 pièces, terrain boisé, directement sur fleuve. Rolande Gérin 688-0405, 656-9660.

POINTE-AU-PIC, domaine superbe, vue fleuve, 400.000 p.c., terrain boisé, possibilité aubaine, etc. Ruth Filiatrault 658-0360, 653-3691.

SHANNON, cottage 8 pièces, garage, 24.305', occupation ter. luitel, \$45.000. Rolande Gérin 688-0405, 656-9660.

STONEHAM, reprise finance, split level, garage double, URGENT! Raymond Gingras 843-3319, 843-1151.



STONEHAM, 1re Avenue, bungalow pierre, brique 5 1/2 pièces, terrain 65.000 p.c. Gertrude Caron 628-7261, 627-4321.

STONEHAM, grande canadienne avec 2 foyers, sous-sol fini. Fabiola Bailly 658-3410, 653-3691.

STONEHAM, cottage suisse, \$49.500, 6 pièces, terrasse, terrain paysager, 48'. Murph. Huguette Locaille 658-0205, 656-9660.

ST-AIME-DES-LACS, superbe cottage pierre, terrain 67.200 p.c., site enchanteur, \$49.000. Bernard Desjardins 687-0123, 627-4321.

STONEHAM, cottage suisse, \$49.500, 6 pièces, terrasse, terrain paysager, 48'. Murph. Huguette Locaille 658-0205, 656-9660.

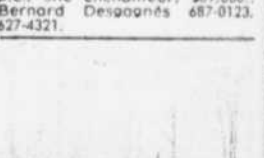

ST-EMILE, 6, Dubois, URGENT, moderne, 4 chambres, foyer, PRIX REDUIT. Denise Giroux 661-3799, 843-1151.

RUE Collin, Val-Bélair, bungalow 9 ans, terrain aménagé, négociable, transfert. Fabiola Bailly 658-3410, 653-3691.

VAL-BELAIR, bungalow, prix abordable, faut voir, secteur choix. Noël Michaud 842-9996, 843-1151.

A BELAIR, jumelé, rue Empire, intérieur impeccable, très urgent, transfert. François Michaud 653-3862, 653-3691.

AMATEURS de grand air, joli style suisse, grand terrain, près base Voicartier. Mauda Ryt 653-1422, 653-3691.

VALCARTIER, cottage 1979, pierre, 5 1/2 pièces, 2 foyers, terrain 780.000 p.c. Gertrude Caron 628-7261, 627-4321.





484 CHARLESBOURG

ATTRAYANT cottage, toit cathédrale, aires ouvertes, foyer, terrain paysager. Adm 678-5452. Montréal Trust courtier 653-6720.

AVENUE Trudelle, split en briques, 7 1/2 pièces, 28 x 45 terrain 72 x 100, paysager, arrose. 623-4840.

BELLE, 1 1/2 étage, terrain superbe, vue sur la ville, 57ème Ouest, cabane 49,500\$ négociable. Lise Lévesque courtier 626-3581, 627-3047.

BOUL. Lac Beauport, suisse, pierre, rivière, 15,900\$, 849-9682.

BUNGALOW briques, près de tout, 44,900\$, J.P. Lefebvre 661-8811, Trans-Action Martin et Associés courtiers, 683-2103.

CANADIENNE pierre, 2 étages, mezzanine, 8 pièces, Laurence Côté 628-1048, Fiducie Prêt Revenu Courtier 627-1333.

CHARLESBOURG, 26 x 41, 4 côtés briques, inférieur luxueux, RE/MAX Capitale 627-3120, Roger Royer 849-7949.

CHARLESBOURG, petit bico, lumineux 3 chambres, aires ouvertes, électrique, briques, cède, toit métal rouge, secteur jeune, Gilbert Tremblay ou Francine Descafeux, Le Permanent Courtier 628-6735.

TRUST ROYAL
Courtier

562,500 pas voisin arrière, cottage, lumineux, foyer, Edith Séguin 653-7466, 656-9660.

4070, Pierre-Gailet, Cap-Rouge, superbe canadienne, garage, foyer, 5 chambres, piscine creusée, Noëline Donovan 651-6188, 653-3691.

COTTAGE 4 chambres, foyer, planchers bois franc, terrain paysager par professionnel, Claudette Béliève 653-1654, 656-9660.

QUI DIT mieux, joli bungalow, foyer, possibilité revenu, grand terrain, 55,000\$, Noëline Donovan 651-6188, 653-3691.

4638, PROMENADE des Soeurs, super propre, aires ouvertes, 3 chambres, transfert, Pierre Gaillard 651-5830, 656-9660.

MAISON de ville neuve, style moderne, bien localisée, éligible aux subventions, Noëline Donovan 651-6188, 653-3691.

COTTAGE pin, 11 pièces, foyer, cabanon, superbe terrain avec piscine creusée, Rolande Gerin 688-0405, 656-9660.

PLACE des Haut-Bois, superbe moderne, 5 chambres, foyer, bain tourbillon, boisé, Noëline Donovan 651-6188, 653-3691.

BUNGALOW briques, excellente construction, abri, garage, beau terrain, possession immédiate, Denis Paulin 656-1274, 656-9660.

RUE de la Paterie, joli bungalow, foyer, 4 chambres, grand terrain boisé, prix raisonnable, Noëline Donovan 651-6188, 653-3691.

JUMÉLE moderne 2 niveaux, vue fleuve et Laurentides, foyer, cabanon, Serge Pineault 656-0535, 656-9660.

VUE directe fleuve cottage 4 chambres, foyer, garage double, grand terrain, piscine creusée, Noëline Donovan 651-6188, 653-3691.

NOUVEAU coquet lumineux, terrain exceptionnel, près autobus et centre d'achats, Serge Pineault 656-0535, 656-9660.

RUE Pierre-Gailet, superbe bungalow canadien, garage, foyer, piscine creusée, près des services, Noëline Donovan 651-6188, 653-3691.

CAP-ROUGE, près chemin St-Louis 2 jumelés modernes, aires ouvertes peuvent se vendre séparément, Cécile Gagnon 651-9310, 653-3691.

CAP-ROUGE, nouvelle inscription, bungalow moderne, puits lumière, 4 chambres, terrain fermé, Ghislaine Lamontagne 658-0692, 653-3691.

CAP-ROUGE, canadienne, briques 4 côtés, foyer, abri-otto, cabanon, libre 1er juillet, 386,500\$, Héline Roy 651-3895, 653-3691.

CAP-ROUGE beau grand bungalow, foyer, pièces ouvertes, terrain clôturé, près tout, Noëline Donovan 651-6188, 653-3691.

CAP-ROUGE, moderne plan d'architecte, toit cathédrale, armoires mélamine, terrain boisé, Noëline Donovan 651-6188, 653-3691.

TRUST ROYAL
Courtier

VISITE LIBRE

CAP-ROUGE



TRUST ROYAL
Courtier

Maison ouverte samedi & dimanche les 28 et 29 avril 1984, entre 13:00 et 18:00 heures, 1312, Place Forest-Vernon, Cap-Rouge. Maison neuve des Constructions C Landry Inc. ainsi que choix de terrains dans Cap-Rouge.

Paul St-Germain: 656-9328, 627-4321

LAC-BEAUPOURT



TRUST ROYAL
Courtier

Dimanche de 14h00 à 16h00, 78 Montée du Golf, Lac-Beauport. Petit bijou! Foyer français, cuisine laborieuse superbe. Plusieurs extras. Propriété à voir absolument!

Andrée Levesque: 651-2268, 653-3691

MONTCHATEL

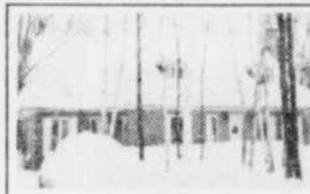

TRUST ROYAL
Courtier

Le dimanche 29 avril 1984, entre 14:00 & 16:00 heures, au 108 du Glorieux à Montchatel, près du Golf. Cottage pierre, luxueux, foyer, 4 chambres, salle à diner boisé. A voir.

Mimi Giguère: 842-8107, 843-1151

CHARLESBOURG

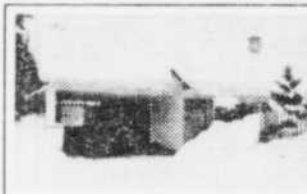

TRUST ROYAL
Courtier

Maison ouverte, le dimanche 29 avril 1984, entre 14:00 et 16:00 heures, 673, avenue Valence, Charlesbourg Est (près Guillaume-Mathieu). Bungalow, galerie arrière, parc, près écoles, transfert.

Gérard Savard: 527-4643, 627-4321

BERNIERES

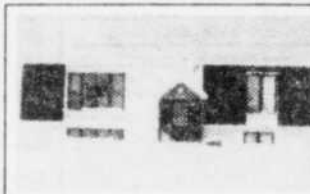

TRUST ROYAL
Courtier

Dimanche de 14h00 à 16h00, 706 Dieppe, Bernières. Joli bungalow ayant beaucoup de possibilités, 48 500\$ négociable, 5 minutes des centres d'achats. Faut la voir.

Denise Nadeau: 688-1324, 653-3691

LAC-BEAUPOURT



TRUST ROYAL
Courtier

Le dimanche 29 avril 1984, entre 14:00 & 16:00 heures, au 53 Montée de l'Erablière au Lac-Beauport. Vue exceptionnelle, foyer, grandes pièces. Très urgent.

Raymond Gingras: 843-3319, 843-1151

SILLERY

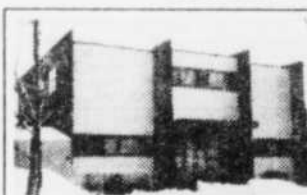

TRUST ROYAL
Courtier

Maison ouverte, le dimanche 29 avril 1984, entre 14:00 et 16:00 heures, 2397, chemin St-Louis, Sillery. 1 an, marqueterie, foyer, spacieuse, ensoleillée, très propre.

Geneviève De Billy: 527-8846, 627-4321

STE-FOY

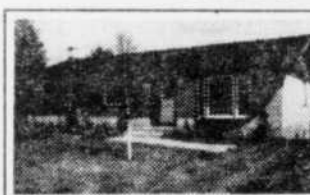

TRUST ROYAL
Courtier

Dimanche de 14h00 à 16h00, 3359 Clérin, Ste-Foy, 49x26, briques. Secteur paisible. Grand terrain.

Charlotte Plante: 658-4890, 653-3691

LAC-ST-CHARLES



TRUST ROYAL
Courtier

Le dimanche 29 avril 1984, entre 14:00 & 16:00 heures, au 393 rue Bois-de-Coulonge, au Lac-St-Charles. Superbe bungalow 24x48, pas voisin arrière. Terrain aménagé avec piscine, clôturé. Cabanon 12x20 isolé & chauffé. Revenu 4% au sous-sol. PRIX TRÈS RAISONNABLE.

Monique Morneau: 843-1909, 843-1151

STE-FOY



TRUST ROYAL
Courtier

Dimanche de 14h00 à 16h00, 850, Jean-Noël, Ste-Foy. Grande propriété split 11 ans seulement. Possibilité revenu. Piscine creusée. Terrain 10 472 p.c.

Françoise Michaud: 653-3862, 653-3691

QUEBEC



TRUST ROYAL
Courtier

Dimanche de 14h00 à 16h00, 891 Painchaud, Québec. Planchers bois, foyer, garage. Une offre raisonnable sera considérée.

Lucette Le Houillier-Drouin: 653-0984, 653-3691

LORETTEVILLE



TRUST ROYAL
Courtier

Bienvenue dimanche 29 avril au 586 boul. Valcartier, Loretteville, de 14:00 à 16:00. Urgent vendre, cause transfert.

Alcide Gagnon: 831-4277, 653-6720

BERNIERES



TRUST ROYAL
Courtier

Dimanche de 14h00 à 16h00, 832 Vimy, Bernières. Cottage futuriste, toit cathédrale, intérieur superbe. Faut vendre!

Gaétane Maillet: 681-9362, 653-3691

STE-FOY



TRUST ROYAL
Courtier

Dimanche de 14h00 à 16h00, 1239 Borduas, Quartier Laurentien, Ste-Foy. Foyer au salon. Seulement 59 500\$.

Ghislaine B. Talbot: 656-0854, 653-3691

LEVIS



TRUST ROYAL
Courtier

Dimanche 29 avril de 14:00 à 16:00 au 28 Marguerite-d'Youville, Lévis. Secteur de choix, magnifique avec vue sur fleuve. Bienvenue à tous.

Odette Nadeau: 833-6567, 653-6720

STE-FOY



TRUST ROYAL
Courtier

Dimanche de 14h00 à 16h00, 1043 Boisverdure, Ste-Foy. Prix réduit. Cuisine chêne, 2 salles de bains, planchers bois franc. Urgent!

Mariette Gagnon: 651-4640, 653-3691

QUARTIER LAURENTIEN



TRUST ROYAL
Courtier

1424 Buffon, Quartier Laurentien, 47 500\$, propriété très propre, bien située, venez voir. Dimanche entre 14:00 & 16:00 h. Le 29 avril.

Claudette Béliève: 653-1654, 656-9660.

SILLERY



TRUST ROYAL
Courtier

Très bien situé, 1055 chemin St-Louis, Sillery, pour abriter résidence et bureau professionnel, galerie d'art, etc., dimanche 29 avril, 14:00 à 16:00.

Yvette Tardivet: 683-2648, 653-6720

STE-FOY



TRUST ROYAL
Courtier

Dimanche de 14h00 à 16h00, 3393 Beauchamp, Ste-Foy. Impeccable, 33x50, piscine, garage. Faites offre!

Ruth Filiatrault: 658-0360, 653-3691

NEUFCHATEL



TRUST ROYAL
Courtier

Le dimanche 29 avril 1984, entre 14:00 & 16:00 heures, au 374 rue Bérlioz à Neufchâtel. Joli bungalow, 2 chambres, foyer. Pas voisin arrière. Prix négociable. Transfert.

Sylvie Desrosiers: 658-8844, 843-1151

CHARLESBOURG



TRUST ROYAL
Courtier

Bienvenue au 33 Chauvet, Charlesbourg, dimanche de 14 heures à 16 heures, cottage bien entretenu, 3 chambres à coucher, patio, belle occasion.

Jeannine Rousseau: 651-7537, 653-6720

VISITE LIBRE



CAP-ROUGE



CAP-ROUGE: Ouverte aux visiteurs, le dimanche 29 avril 1984, de 14 heures à 16:30 heures, au 1251 rue Desjardins. Vos hôtes:

Isabelle Langlois: 839-5974
Gilberte Labonté: 839-6534

Bureau: 839-9463

Montréal Trust Courtier

ST-ETIENNE



ST-ETIENNE: Dimanche 29 avril de 14h à 16h, 40, rue Bélair, maison canadienne d'influence française, pierre extérieure et intérieure, unique 2 foyers, grand terrain, coin paisible. Prix réduit. Aucune taxe de secteur. VOTRE HÔTE:

Arthur Gourde: 659-7113, 837-8836

Montréal Trust Courtier

STE-FOY



Le dimanche 29 avril, de 14 à 16 heures, au 3118 Montreux, 42x28, super-impeccable, 6 pièces, foyer, 68 350\$.

Oona Rodrigue: 651-3881, 658-7000

LE PERMANENT courtier

STE-FOY

Dimanche de 14 heures à 16 heures, au 3737 chemin St-Louis. Unique, luxueux cottage jumelé, électrique, 5 niveaux, état neuf, site idéal, 88 000\$.

Thérèse Tremblay: 656-6272, 653-6720

Montréal Trust Courtier

LAUZON



LAUZON: 11 rue Caron, dimanche 29 avril de 14 à 16 h., cottage 2 étages rénové, intérieur à voir, électricité, plomberie refaites à neuf. VOTRE HÔTESSE:

Denyse Lessard: 833-0523, 837-8836

Montréal Trust Courtier

MONTCALM



Dimanche 29 avril, de 14 à 16 heures, 555 Grande-Allée est (coin Place Montcalm). Résidence 9 1/2 pièces, très luxueuse, avec revenus d'appoint.

CHARLES-A. RODRIGUE & ASSOCIES COURTIER
651-3881

PORTNEUF



Dimanche 29 avril de 13:00 à 16:00, bienvenue au 479, 2e Avenue, Portneuf, vue magnifique sur fleuve même à l'intérieur de ce chaleureux bungalow, seulement 30 minutes de Québec.

Marie Verreault: 658-0949, 653-6720

Montréal Trust Courtier

SILLERY



Unifamille neuve, 3 chambres, 2 salles de bains, grande salle familiale, terrain 7000 pieds carrés, site de choix, Corvée-Habitation.

Dimanche de 14 heures à 16 heures.
2404, chemin St-Louis (près Charles-Hoot)
681-6211 Heures de bureau
651-5534 soirs et fin de semaine

Louise Chalfour, architecte
Claude Rouillard, ingénieur

HABITAT URBAIN INC.

BEAUPORT



Ouvert aux visiteurs, le dimanche 29 avril de 13h30 à 16h. Au 863, av. Ste-Thérèse. Aubaine, cottage tout rénové, armoire érable, décoration superbe, terrain 18 432 pi. ca. paysager.

Doris Beaulieu: 623-1100, 663-2987

LAMPRON DUGAL BASS
COURTIER EN IMMOBILIER

ST-NICOLAS



Parc Chaudière, dimanche 14:00 à 16:00 au 148 de la Presqu'île, St-Nicolas, construction supérieure. Idéal personnes recherchant confort.

Lina Roy: 681-6602, 653-6720

Montréal Trust Courtier

SILLERY

L'EXCELLENCE et la TRANQUILLITÉ

LE PLATEAU DE SILLERY
32 maisons en rangée

- Situé 2600, rue Plaza, via la côte du Verger, à Sillery.
- Prix à partir de 69 500\$
- Site privilégié

Bureau: 681-6211
Résidence: 651-5534

L'architecte Louise Chalfour vous invite à venir le rencontrer à la maison témoin, au 2000, Plaza, dimanche, de 14 à 16 heures.

HABITAT URBAIN INC.

VERTMONT-SUR-LE-LAC



AUBAINE 49 800\$, au 192 des Hauts-Bois, Stoneham. Magnifique suisse, 3 niveaux. Vue splendide sur le lac. Je vous attends samedi et dimanche de 14h00 à 16h00.

177, 71e Rue est, Charlesbourg, G1K 1L4 (418) 626-3581

Lise Ligari Courtier en immobilier

BEAUPORT



Bienvenue, dimanche, 14:00 à 16:00 au 17 Dillon, Beauport, hypothèque 9 1/2 %, impeccable, occasion unique, construction 1 an, électrique.

Martin Thibault: 683-0183, 653-6720

Montréal Trust Courtier

STE-FOY



Le dimanche 29 avril 1984 de 14h à 16h, 743, Le Payeur (Paroisse St-Benoit) 45x28 plus abri d'auto, 4 chambres, terrain 16 800 pieds, piscine creusée, 74 500\$.

Jean Cantin: 527-3821, 683-2103

trans-action Morin Ass. Courtiers Inc.

BERNIERES



Bienvenue dimanche 29 avril de 14 à 16h, 103 du Domaine, Bernières. Bungalow 26x40 en brique. Au plaisir de vous recevoir.

Denise Gatién, courtier
658-1600

LES SAULES



Bienvenue, le dimanche 29 avril au 1765 Terriot, Les Saules, de 14:00 à 16:00. Joli, prix réduit. Votre hôtesse:

Jacynthe Vaillancourt: 683-4336, 653-6720

Montréal Trust Courtier

ST-APOLLINAIRE



Pour amant de la nature, ferme 119 arpents, propriété ancestrale, 696 rang Bois-Franc, St-Apollinaire. Venez nous visiter. Chance unique pour vous.

Cécile Côté: 849-2975
Marcel Samson: 628-7344, 627-1333

FIDUCIE PRÉT ET REVENU Courtier

CAP-ROUGE



CAP-ROUGE: Dimanche 29 avril de 14h à 16h, 4494, Promenade des Soeurs, superbe, moderne, aires ouvertes, grand salon avec foyer. VOTRE HÔTESSE:

Sylvie Michaud: 833-3470, 837-8836

Montréal Trust Courtier

CAP-ROUGE



PRIX IMBATTABLE, magnifique jumelé, style canadien, construction supérieure, plancher merisier, foyer salon. Venez l'admirer dimanche entre 14 et 16h, au 4030 de la Scie, Cap-Rouge, près du mail.

POUR INFORMATIONS: 872-2990, 622-3206

J.-A. Turmel Inc.

484 CHARLESBOURG

CHARLESBOURG, 44 000\$, bungalow pierre, cèdre, toit cathédrale, abri auto, site idéal, près école, tout voir. Bernard Dufour 628-9404, Le Permanent Courtier 628-4735.

CHARLESBOURG, secteur St-Jérôme, 6 pièces rénovées, tout visiter. Céline Hudson 822-1778, Trans-Action Morin et Associés courtiers, 683-2103.

CHARLESBOURG, bungalow très coquet, armoire, beau terrain aménagé, près de tous services. Robert Chauvette 628-9905, Le Permanent Courtier 627-4460.

CHARLESBOURG, cottage rénové, four encastré, plaque chauffante, grand terrain, secteur paisible. Raymond Renaud 522-2453, Trust Royal courtier 627-4321.

CHARLESBOURG, 1 1/2 étage briques, bois, grand terrain, garage, tout voir. Léon Poirier 663-6714, Fiducie Prêt Revenu Courtier 627-1233.

CHARLESBOURG Est, 3 chambres, foyer, planchers de chêne, sous-sol fini, paysager par professionnels, entrée pavée. \$64,300., du propriétaire, voir 628-0775.

CHARLESBOURG, 25 x 39, abri auto, belle propriété, bien situé. \$9,900. Jacques Houde 872-1069, Le Permanent Courtier 628-6735.

CHARLESBOURG, polyvalente, 28 x 44, sous-sol fini, un seul voisin, 556, 79ème Rue est, 62,000\$ prix ferme, pas d'agents, 626-4427.

CHARLESBOURG, 2 étages, grand 7 pièces, foyer, brique, 2 ans, 2 galeries, 627-3146 soir.

COTTAGE, tout brique, aire ouverte, 3 ans, secteur Guillaume Mathieu, tranquille, 2 lucarnes à l'avant, 3 chambres, foyer, patio, \$79,000, non négociable, 623-9429.

DIRECTEMENT du propriétaire, maison, foyer, cabanon, terrain paysager, 4345 Place des Outardes, Orsainville, \$50,000, 628-4897.

DIRECTEMENT propriétaire, neuve, entrée split, 26 x 30, libre immédiatement, 681-4311, 628-7110.

DU propriétaire, Notre-Dame des Laurentides, 60 du Vallon, maison avec revenu (\$330/mois), 26 x 42, \$68,000, négociable. Tel 849-8914.

DU propriétaire, 26x43, 2 étages, garage, secteur de choix, \$89,000., 626-2975, 628-7373.

DU propriétaire, bungalow 26x44, impeccable, 622-4634 après 17h.

2 ETAGES, 3 chambres, vue sur ville, 45,000\$. David Gagnon 876-2541, Trust Général courtier.

GUILLAUME Mathieu, 73, 508, bungalow 28 x 42, 4 côtés brique, foyer, marquetterie, près de tous les services. Denis Quillet 527-0314, Permanent Courtier 628-4735.

JUMÉLE neuve en brique, 2 étages, libre 1er juillet, Rue LeBaron, du contracteur, 623-3020.

LIBRE à l'acheteur, maison 5 pièces, 1828 av Notre-Dame 649-7631

LOGEZ vos parents avec vous, joli bungalow, électrique, secteur choix. Pauline Gilmont 623-0571, Fiducie Prêt Revenu Courtier 627-1333.

MAISON 28x40, terrain paysager 61x100, chauffage mixte, sous-sol fini, planchers marquetterie, foyers extérieur et intérieur, 51,000\$ négociable, 628-4218.

MAISON 25x37, sous-sol fini, piscine creusée, terrain 100x100 environ, pas d'agent, 49,500\$ 626-4825

NEUVES, entrée à paillets, différents modèles, subventions Corvée Habitation, 626-8863, 623-5133



Les Terrasses Condominium

Une véritable oeuvre d'art

BOSWELL

- Atrium
- Terrasses (vue sur le fleuve, les Laurentides et le Vieux Port)
- Stationnement couvert inclus
- Chaque unité possède un caractère exclusif
- Site historique
- 27 unités: 3 1/2 - 4 1/2 sur 1 - 2 ou 3 niveaux
- Éligible aux subventions
- Disponible juillet 1984
- MURS DE PIERRE D'ORIGINE

Bureau de ventes: 173, Saint-Paul
samedi et dimanche, ouvert de 10 à 17 heures
lundi, mardi, mercredi, jeudi, ouvert de 13 à 17 heures
Informations: 692-2083, 656-6521

Century 21 Capitale Inc. Courtier

6 000\$ de subvention

G-20



484 CHARLESBOURG

274 NOTRE DAME superbe co-modique avec piscine creusée, à voir: Hélène Bélanger 658-9218, RE/MAX Fortin Delage courtiers 653-6670

ORSAINVILLE: 49 900\$ négociable, bungalow 25 x 39, briques, vitres, plancher bois, céramique, avec très beau terrain, à voir: Daniel Piroas 664-0702, Le Permanent Courtier 628-6735

ORSAINVILLE, maison seule, 4 ans, 3 côtés briques, entrée split, terrain paysager, libre, 623-0110, 623-5123

ORSAINVILLE, bungalow pierre et briques, impeccable, bien situé, Benoît Gauthier 822-2201, Turmel Courtier 522-8142

ORSAINVILLE, 5 1/2, 3 chambres, coin commercial, grand terrain, entrée arrière asphaltée, 626-0511

ORSAINVILLE, maison seule entièrement rénover, du propriétaire, 627-1102

PRES Zoo, bungalow état neuf, 4 chambres, aucun voisin arrière, Jacqueline Caron 683-1297, Trust Royal Courtier, 656-9650

PROPRIÉTÉ prestigieuse dans secteur choix, 13 pièces, piscine, sauna, foyer, etc. C. Bellevue 653-1654 Trust Royal Courtier 656-9650

BUNGALOW 7 pièces, 20 ans, 4 chambres, abri auto, possibilité revenu sous-sol, 65-000\$, Re/MAX Capitale 627-3120, J. G. Rochette 623-2849

S.P.C.F.

9 pièces, garage, grand terrain, tous services, 571-500, conditions, Inter-Villes courtier 623-1592

SECTEUR Guillaume-Mathieu, joli 5 1/2 avec sous-sol fini, cabanon, prix raisonnable, hypothèque 9 1/2% - 3 ans, 623-0110, 623-5133

SUPERBE jumelé 2 étages, 22 x 25, terrain 38 x 95, gazonné, jumelé bâti en 1982, situé au 3228 rue des Thuvas, Charlesbourg, Directement du constructeur, Mario Bernard Construction Inc., au prix de 148.000. Pour informations 831-3376, 832-6616

ENTRÉE immédiatement, 24 x 40, briques, plusieurs extras, rue Caravonne, Re/MAX Capitale, 627-3120, Hervé Tremblay 627-1967

PISCINE creusée, revenu possible, 28 x 40, chauffage électrique, 5 chambres, Re/MAX Capitale, 627-3120, Hervé Tremblay 627-1967

TRES en demande, Impeccable, fonctionnel, secteur Orsainville, Louise Jacob 627-2136, Fiducie Prêt Revenu Courtier 627-1333

486 LES SAULES DUBERGER

DUBERGER, jumelé 5 pièces, plus 2 pièces sous-sol, terrain paysager, Jacqueline Blais 653-4476, Permanent Courtier 658-7000

MOINS 50.000\$, pierre brique, 28 x 40, près commodités, bois franc, Re/MAX Capitale, 627-3120, Hervé Tremblay 627-1967

487 LIMOILLOU

DUPLEX St Paul Apôtre, 4 côtés briques, terrain 50x100, 47.000\$, 525-5388

LIMOILLOU, cottage 6 1/2 pièces, 2 stationnements, sous-sol aménagé, Marcel Samson 628-7344, Fiducie Prêt Revenu Courtier 627-1333

UNE ANNONCE CLASSEE NE COUTE PAS CHER — 647-3311



Attrayante résidence 7 pièces, Madeleine de Verchères, foyer, garage, génératrice, 85.000\$. Aussi terrain adjacent 5.200 p.c., 23.000\$

688-0427

501268

PRES DES PLAINES

CONSTRUCTION NEUVE JUMELLE LUXUEUX

- 4 chambres
- 3 salles de bains
- Cuisine
- Salle à manger
- Salon, foyer pierre
- Salle familiale

RUE LEMESURIER 527-7550

501283

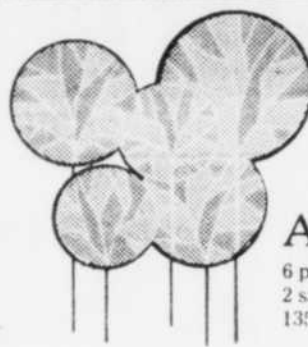

1055 BELVEDERE
APPARTEMENTS NEUFS

A LOUER

6 pièces - 3 chambres
2 salles de toilette
1350 pieds

- Insonorisés, à l'épreuve du feu
- Tapis mur à mur
- Emplacement pour laveuse et sécheuse
- Porte-patio, balcon 6' x 20'
- Ascenseur
- Stationnement intérieur
- A proximité des services

IDEAL POUR FAMILLE

Près des écoles: Collège Mérici, Quebec High School, 15 min. Université en autobus, voisin YMCA, voisin Centre d'achats Demers, 5 min. Plaines-d'Abraham

ENCORE QUELQUES 5 PIECES DISPONIBLES

OUVERTS AUX VISITEURS

Tous les jours: 9h à 17h - soirs: 19h à 21h
Sauf le Dimanche

Parents & Frères Inc. — 681-6622



19 UNITÉS
12 VENTES

COMPLEXE D'AUTEUIL
(VIEUX-QUÉBEC)

- Site historique
- Refait neuf
- Ascenseur
- Stationnement disponible
- Mezzanine

Prise de possession: juin 1984

Prix variant de 36 500\$ (studio) à 75 300\$ (3 chambres)
(net des subventions)

Pour visite sur rendez-vous:

Jour, sur semaine: 529-7101

Soir et fin de semaine: 522-1964, 872-4672 - 653-2100 - 626-0900

N.B. Condo modèle prochainement ouvert aux visiteurs.

SUBVENTION:
3 000\$
Taux 9 1/2% - 3 ans

G R A N D E P R E M I È R E . . .



Pour moi en tout cas, acheter un condominium de trois chambres à coucher c'est une grande première... Marie-Josée voulait une chambre d'amis (je pense qu'elle veut dire une chambre pour sa mère) et moi une pièce pour faire ma méditation... en regardant les Laurentides... Et puis, on ne sait jamais, une chambre de plus des fois, ça peut être utile...

- Concept nouveau « town house »
- 2 ou 3 chambres à coucher
- 1 ou 2 étages
- 2 salles de bains

• possibilité de plus d'un stationnement intérieur

• subventions et financement à 9 1/2 % de CORVÉE-HABITATION (phase IV)

• à partir de 72 500 \$

Marie-Josée et Philippe Demers

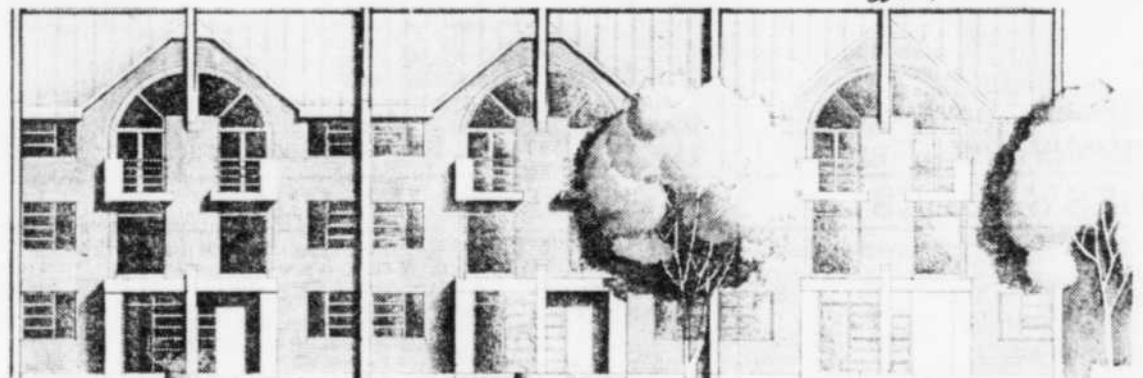

36 unités déjà en construction

CONDOMINIUM

MANRÈSE

2

NOUVEAU
1 chambre à coucher,
1.300' carrés,
à partir de
59 000'

Chemin Sainte-Foy
(angle de l'avenue Murray)
688-8977
Le soir: 527-6058



le Condominium des Glacis

6 000' DE SUBVENTIONS
INTERET: 9 1/2% - 3 ans

- Mezzanine dans toutes les unités
- 2 salles de toilette dans chaque appartement
- 1, 2 ou 3 chambres à coucher
- Terrasse (vue imprenable sur le fleuve, les Laurentides, la ville et le Vieux-Port)
- Stationnement disponible
- Le gouvernement du Canada assure le financement du projet par la SCHL
- Prix à compter de 37 000\$ moins subventions

Bureau des ventes:

777, des Glacis (Place d'Youville)

Ouvert de 13h à 17h et de 19h à 21h lundi à jeudi

12 à 17 heures samedi et dimanche

Renseignements: 692-4341

656-6521



Capitale Inc. Courtier

CHARLESBOURG Domaine de Vinci

CONDO



Construction en béton armé.
Construction supérieure,
plans approuvés par ingénieurs-conseils.

Phase 1 terminée

Prix variant de 57 800\$ à 65 800\$ pour un 4 1/2 pièces
Appartement-témoin à visiter

Prix variant de 44 800\$ à 51 800\$ pour un 3 1/2 pièces
Eligible aux subventions de Corvée-Habitation.
Situé au centre-ville de Charlesbourg, sur le boul. Henri-Bourassa, entre la 47e Rue et la 3e Avenue est.

Pour renseignements: 622-3646, 623-2329 Edmaro Inc.



Site Condo

- | | |
|-------------------------------|----------------------------------|
| Corridor de verdure | Architecture avant-gardiste |
| Le mail centre-ville | Intérieur moderne et fonctionnel |
| Le nouveau Palais de Justice | Cuisine laboratoire |
| La bibliothèque municipale | Insonorisation supérieure |
| Ecole nouvellement construite | Deux dépôts par unité |

Votre prix avant subventions

1 CHAMBRE à partir de 46 500\$	2 CHAMBRES à partir de 48 500\$	3 CHAMBRES à partir de 53 000\$
--	---	---

Livraison immédiate ou pour septembre

Jusqu'à 6 000\$ de subventions

Différents modèles à visiter

Promotion Techno Format 2000 S.F. inc.

Mise en marché Parent Courtier inc.

529-5305

410, Prince-Édouard (coin de la Couronne), app. 102

Bureau: Lundi au jeudi: 13:00 à 20:00
Samedi et dimanche: 13:00 à 17:00

Le Havre St-Charles



488 NEUFCHÂTEL - LORETTEVILLE

75 ANS, rénové, superbe cottage 8 pièces, foyer, garage, patio, piscine. 65.000\$, 843-0066.

ATTRAYANT jumelé, décoration soignée, très propre, piscine, terrasse, beau secteur. 45.000\$. Tél. 843-9004. (Agents s'abstenir.)

AU 842-9042, Château D'Eau, 2 étages, 4 chambres, foyer, 2 terrasses, abri d'auto, boisé.

BUNGALOW 26 x 56, incluant abri d'auto, terrain 70 x 116, 4 chambres, sous-sol fini, près des services, disponible octobre 1984. 842-5078.

BUNGALOW 24 x 40, 6 1/2 pièces, cabanon, terrain paysager, rue Volvée, 49.000\$, au proprio, 843-9845 soir

CONSTRUCTION 7 ans, coin tranquille, 56.500\$, 875-2010.

DU propriétaire, bungalow 25x40, sous-sol fini, foyer, 9 pièces, 2 salles de bains, 53.000\$, agents s'abstenir, 842-6382.

DU propriétaire, brique, piscine, abri auto, grand terrain, 842-5772.

LORETTEVILLE, maison 13 ans 25 x 37, terrain 65x3 p.c., paysager, cabanon, occupation rapide, réduit, Rallonge Coulombe 527-4842. Bedard courtier 681-6326.

LORETTEVILLE, maison 25 x 40, très propre, 2 grandes chambres, système de chauffage Thermopompe avec filtre électronique, terrain paysager, patio, foyer extérieur, cabanon. Agents s'abstenir. Soir et fin de semaine TEL. 842-4252

LORETTEVILLE, du propriétaire, secteur tranquille, 25x42, 843-0256

LORETTEVILLE, magnifique bungalow sur rivière, canotage, pêche, permis, impeccable, J. Bertrand 658-3366, Trust Royal Courtier, 658-9660.

LORETTEVILLE, du propriétaire, secteur tranquille, faut voir, 5 1/2, piscine, foyers, 843-5814

MAISON bi-énergie, 29 x 41, paysager, près tous services, 843-0830

MONTCHATEL, superbe cottage, décoration magnifique, terrain paysager, près terrain golf, autres services, Michel Grenier 845-1666, Permanent Courtier 627-4460

NEUFCHATEL, accueillant bungalow, grand terrain, arbres, 5 chambres, secteur tranquille, près services, Yvette Tardivel 683-2648, Montréal Trust courtier 653-6720.

NEUFCHATEL, boul. l'Ornière, magnifique résidence, comptant rehaus 14.000\$, balance par propriétaire à un taux très avantageux, Pierre Turmel 872-2990, Turmel Courtier 522-8142.

NEUFCHATEL, bungalow 7 1/2, 4 chambres, salle jeux, Franklin, remise, clôture, 45.000\$, Robert Blais Courtier 683-8798

NEUFCHATEL, moderne, seule, neuve, entrée split, super isolée, 623-0110, 623-5133.

NEUFCHATEL, 47.000\$ négociable, jumelé 2 étages, plus sous-sol, belles divisions, Barbara Miller-Roy 651-9680, Trust Royal courtier 653-3691

NEUFCHATEL, canadienne pierre, foyer, salle manger, terrain boisé, toit cathédrale, Lucette Lehoullier-Drouin 653-5984, Trust Royal courtier 653-3691

NEUFCHATEL, petite maison pour jeune famille, secteur de choix, près services, centre d'achat, écoles, Denise Cloutier 667-5215, Permanent Courtier 628-6735

PRIX réduit, 1983, 24 x 36, subvention de taxes. Tél. 843-4424.

489 MONTCALM

AVE du Parc, co-propriétés, 5 1/2, disponible juil, Claire Newton Courtier 658-4572, 687-9990.

AVENUE Brown, copropriété 9 pièces, 65.000\$, du propriétaire, soir et fin de semaine 658-9089.

COTTAGE détaché, garage, cour arrière, près des Plaines et édifices gouvernementaux, Mario Bouchard, RE/MAX Haute-Ville courtier 687-3211.

CENTRE-VILLE, cour ensoleillée, unifamiliale, 3 chambres, moderne, tranquille, \$79.000, Soir 681-2500

CHEMIN St-Louis, 15 pièces, foyers, 6 chambres, garage, face aux plaines, Conrad Dussault 832-0987, Trust Royal Courtier 658-9660

CO-PROPRIÉTÉ, rue Lockwell, 7 pièces, balcon, libre 1er juillet, 62.000\$, soir entre 18h et 20h, 525-6220, 522-2934, 648-2851.

6 1/2, COPROPRIÉTÉ, 1250 pi. ca., remise à neuf, très ensoleillée, stationnement, \$60.000, 694-1021.

COTTAGE brique, 4 chambres, bois franc, garage, Le Permanent 658-7000, P. Turmaine 659-6250.

DE MONTMORENCY, condo 5 pièces, moins 550.000, Ménard 658-6334, M.B.K. Courtiers.

G-21

489 MONTCALM

D'AUTEUIL, unique, condominium 2 niveaux, 5 pièces, belle terrasse, foyer naturel, autres d'acajou, Esther Thibodeau 651-4939, Trans-Action Marin et Associés courtiers, 653-2103.

GRAND cottage, 4 étages, avec revenus sous-sol, vue plaines et fleuve, Carole Fortin 659-6417, Trust Royal Courtier, 658-9660.

LEMESURIER, co-propriété 3 chambres, terrasse sur toit, Micheline Dussault, 683-0463, Claire Newton Courtier, 687-9990.

LUXEUSE résidence, 12 pièces impeccable, boiseries exceptionnelles, Lina Roy 681-6602, Montréal Trust courtier 653-6720.

NOUVEAU cette semaine, cottage, sur Baugainville, hôtez-vous, Denise Bolvin 831-4450, Trust Royal, courtier 653-3691.

OCCASION

Superbe maison d'époque, urgent, prix réduit, 336 Chemin St-Louis, 527-7954.

PRES des Plaines, cottage mixte 9 pièces, vue sur jardin, bon état, Claire Gagnon 651-0832, Trans-Action Antoine Marin Enr. courtier, 688-8814.

PRES Jésus-Marie, bungalow 5 chambres, intérieur impeccable, secteur de choix, négociable, Jacques Bégin 653-8130, Trust Royal Courtier 653-3691.

RARE, superbe condo, catégorie 31, 5 pièces, Ménard 658-6334, MBK Courtiers

RUE Cartier, condo, 5 1/2 pièces, 2 balcons, plancher bois franc, un stationnement, 49.000\$, 651-5534.

ST-SACREMENT, 1480 Maréchal Foch, cottage rénové, 8 pièces, grand terrain, arbres, du propriétaire, 95.000\$, Après 18h, 527-4517.

UNIFAMILIALE rénovée, ensablée, près des Érables, 529-6886

492 RIVE-SUD

A 5 minutes pont Laporte, 24x40 canadien, pierre, planchers bois, terrain 75x100, 555.000, 839-5326

ADORABLE brique, magnifique boisé, piscine, cabanon, patio, Marie Verreault 658-0949, Montréal Trust courtier 653-6720.

A LÉVIS, maison à vendre, vue sur le fleuve, directement du propriétaire. Tél. 833-3647, 833-9896.

CLASSE 31

4 jumelés à vendre, à St-Rédempteur, excellente opportunité de réduire vos impôts.

Jour 831-5014, soir et fin de semaine 831-8265.

ST-JEAN-CHRYSOSTOME
Rue de la Coulée, moderne, 24x30, 2 salles de bains, 3 chambres.
Les Constructions Gilles Jobin
839-4356

ST-NICOLAS
834, Des Corniers
Cottage 7 pièces, foyer marquetier, près école, centre d'achats, très urgent négociable
Diane St-Pierre
831-5424
Le Permanent courtier
658-7000

ST-RÉDEMPTEUR SECTEUR NEUF - PRÈS DE L'ÉCOLE

• 9 à 10 minutes de Place Laurier • Terrains boisés • Plain-pied et jumelés 2 étages • Plusieurs autres modèles • Eligibles aux subventions • Corvée-Habitation - 9 1/2% • Nous construisons R-2000

A partir de **46 000\$** terrain inclus

TAXES ANNUELLES 850\$

Maison modèle ouverte le dimanche, de 13h à 17h. La semaine, sur rendez-vous.

SIMON DUBOIS INC.
299, des Jonquilles St-Rédempteur
831-0267

BERNIÈRES
Maison unifamiliale et jumelée, située sur la rue Prévert

Bureau des ventes: 831-6471 ou 831-4024
MAURICE BILODEAU INC.
180, Place Gariépy St-Rédempteur
Aussi: terrains à vendre.

- Éligible au 9 1/2% pour 3 ans
- Taxes annuelles: 850\$
- Ouverte aux visiteurs tous les jours de 13h à 21h, sam. et dim., 13h à 17h.

LE BEAUVOIR
LA VRAIE VIE...
SANS PROBLÈMES!
9 1/2% - 3 ans
Aucun comptant requis

3 1/2 - 4 1/2 pièces
Couvre-plancher au choix de l'acquéreur
Stationnement intérieur
Piscine intérieure
Sauna
Salon communautaire
Ascenseur

CONDOMINIUM
A partir de **43 000\$**
Inf.: 228-8031 - 227-0018
Frais acceptés

Léon Drouin
Le Beauvoir, 310, St-Georges, Lévis, Québec



492 RIVE-SUD

A L'ESTER, maison campagne, 7 pièces, 3.000\$ comptant, balance financement, 118191389-5472.
 ANCIENNE canadienne, 55.750\$, 8 1/2 pièces, verger, 11ml, Lévis, long du fleuve, 132 est, 884-2542.

A QUI LA CHANCE?
 Devenez propriétaire pour moins de 350\$ par mois, peu de comptant, Yvon Gauthier, Germain et Ass. Courtiers Inc., 658-2474.

1536, Commerciale, St-Romuald



Vue partielle fleuve. Jolie résidence décorée avec goût, 7 pièces, \$69.500, négociable.
 NOELLINE DONOVAN
 651-6188, 653-3691
 TRUST ROYAL, courtier

492 RIVE-SUD

AUTHENTIQUE canadienne bi-centenaire, rénover à 95% sur terre 60 arpents, grange, hangars, Rive-Sud, 25 min. du pont, soir et fin de semaine 1-926-3049.

A VOIR! 607 Sous-bois, Bernières, faites offre. Tél. 831-0316

BEAUCE, maison située sur les rives du lac Raquette, à St-Benoît Labre, terrain 45 x 145, maison 20 x 20, 1 1/2 étages, sous-sol fini, style antique pièces sur pièces, plus de 100 ans, rénover 1980, acheteur sérieux, 228-1442, 228-9715

492 RIVE-SUD

BEAUMONT, bungalow luxueux, vue sur fleuve, grand terrain paysager, quartier résidentiel, taxes basses, prix discutable, 833-7695.

BEAUMONT, du propriétaire, 28x46, terrain 15.000 ca., 833-5613

BEAUMONT, maison avec vue sur le fleuve, dans village, Gilles Vézina notaire 525-6158.

BEAUMONT, superbe canadienne 2 ans, vue fleuve, pierre, brique, foyer, Lizotte courtier 651-5711.

492 RIVE-SUD

BELLE canadienne 2 étages, en pierre, avec foyer, Armoires et planchers en pin, cachet rustique, 4 chambres, 15.675 pi.ca., terrain boisé paysager, 12 min. du pont, 1-767-3594.

TRUST ROYAL

ST-LAMBERT maison de qualité, boisé, pommiers, porte cultivable domaine 24 arpents, Robert Phrand 871-4775, 653-3691.

TERRAINS situés rue Du Dault zones bifamilial et multifamilial, Claudette Béliveau 653-1654, 656-9660.

ST-ETIENNE bungalow pierre, foyer, revenu sous-bassement, emparement magnifique, Laurent Petit 872-0443, 653-3691.

ST-ROMUALD, 18 de la Fabrique, cottage renové, grandes pièces ensoleillées, Claudette Béliveau 653-1654, 656-9660.

BREAKEYVILLE, impeccable cottage 1980, 4 chambres, aires ouvertes, Marcelle Chevrier 651-7668, 653-3691.

ST-JEAN, 939, des Epinettes, bungalow avec sous-sol fini, meubles discutables, Georges Lupien 832-4403, 656-9660.

ST-NICOLAS, moderne, unique, cadre, terrain boisé, vue fleuve, transfert, Marcelle Chevrier 651-7668, 653-3691.

ST-ETIENNE bungalow, brique, 4 pièces, magnifique salle familiale, foyer, consultez: Roland Gérin, 688-0405, 656-9660.

ST-NICOLAS, offre raisonnable, faut vendre, bungalow très propre, visite convaincre, Robert Phrand 871-4775, 653-3691.

ST-REDEMPTEUR, 2 logements 6 1/2 pièces, terrain pavé, près tous services, Conrad Dussault 832-0987, 656-9660.

ST-NICOLAS vue magnifique des ponts, bord du fleuve, petit chalet, site extraordinaire, Cécile Gagnon 651-9310, 653-3691.

LEVIS cottage ancestral, impeccable, beau terrain, vue exceptionnelle, secteur résidentiel recherché, Yolande Lavoie 871-1955, 656-9660.

ST-JEAN-CHRYSOSTOME, moderne, ensoleillé, toit cathédrale, foyer, armoires mélamine, Noëline Donovan 651-6188, 653-3691.

BERNIERES mieux que neuf, bungalow 4 côtés brique, intérieur chaleureux, impeccable, Claudette Béliveau 653-1654, 656-9660.

ST-ROMUALD, vieux moulin, spacieuse, luxueuse, garage double, foyer, solarium bord rivière, Maïlla Gagnon 477-2407, 653-3691.

ST-NICOLAS superbe, moderne, vue fleuve, 100.000 c. terrain boisé, dubaline, Pierre Galliard 651-5830, 656-9660.

ST-CROIX spacieuse canadienne, face fleuve, vue imprenable, garage, piscine, près école, Maïlla Gagnon 477-2407, 653-3691.

ST-REDEMPTEUR joli bungalow, brique, foyer, salle familiale, beau terrain, possession immédiate, Denis Poulin 656-1274, 656-9660.

492 RIVE-SUD

BERNIERES, cottage futuriste, brique, toit cathédrale, très bel intérieur, transfert, urant, Gaétane Maillet 681-9362, Trust Royal courtier 653-3691

BERNIERES, 3 min. des ponts, près école et garderie, superbe jumelé moderne d'un an, aires ouvertes, 2 étages, 3 chambres, 2 salles bains, balcon, chambre des maîtres, armoires mélamine, cause transfert, 49.500\$ ou offre raisonnable, 831-5123.

BERNIERES, 3 revenus, entièrement loués, juillet 85, très intéressant, Thérèse Tremblay 656-6272, Montréal Trust courtier 653-6720.

492 RIVE-SUD

BERNIERES, jumelé moderne à vendre, construction neuve, éligible à Corvée Habitation, 9 1/2% pour 3 ans. Pour renseignements 831-6471, 831-4024.

BERNIERES, maison moderne 4 ans, 3 chambres coucher, toit cathédrale, 30x36, garde-robes cèdre au sous-sol, terrain 90x150, cobanon 11x14, \$53.000, 831-8044.

BREAKEYVILLE, logement 3 1/2 avec services (avec garage double dessous), 832-0206

BUNGALOW sur terre boisée, 30 arpents, division intérieure à compléter, Lucie Ricard 681-6414, Le Permanent Courtier 658-7000.

492 RIVE-SUD

BUNGALOW brique, centre d'Aubigny, Lévis, sous-sol fini avec foyer, terrain paysager, patio recouvert d'un auvent avec rideaux, 831-6471, 831-4024.

BUNGALOW brique, 42 x 28, foyer, terrain 8.000, arbres, clôture, patio, sous-sol fini, Charlotte Plante 658-4890, Trust Royal courtier 653-3691

CANADIENNE, près fleuve, 4 chambres, du proprio, 831-6914.

CHARNY, beau plain-pied 28 x 48, 3 ans, 67.000\$ négociable, offert s'abstenir, du propriétaire, 832-0598

Boivin ST-JEAN-CHRYSOSTOME ET LAUZON

CONSTRUCTEUR INC. 882-2471



Maison ouverte samedi et dimanche de 13h30 à 16h30
 9.5%
 Modèle au 967, DJON St-Jean-Chrysostome
 BUREAU: 835-1835 Galeries Rond-Point Lévis
 Nos maisons dépassent les normes du gouvernement pour l'économie d'énergie.
 NOËL BILODEAU - Rés.: 882-2955

Construction moderne dans tout le Québec métré

TERRAINS BOISÉS sur la rive-nord et la rive-sud

BUREAU DES VENTES:
 Cap-Rouge
 4359,
 Curé-Drolet
659-4700

Vaste sélection de modèles
 —
 Conseillers et concepteurs d'expérience à votre disposition

BUREAU DES VENTES:
 St-Jean-Chrysostome
 1104,
 de l'Eglise
839-8645

Pour mieux vous servir constructions **PAGARO** inc.

ST-JEAN-CHRYSOSTOME MAISONS PERSONNALISÉES

Nouvelles normes d'isolation Super-isolée — Murs 2 x 6" Porte-patio

Modèles à partir de **46 000\$** (terrain inclus)
PLUSIEURS MODÈLES À VISITER
 Bureau des ventes: 819, Commerciale St-Jean-Chrysostome
839-2020
839-0198

construction GERMON inc.

LES CONSTRUCTIONS M. BERNARD INC. AUTRE CHOIX

831-3376
 832-6616

NOUVEAU MODÈLE '84 44 000\$
 incluant tapis, céramique, marqueterie, armoires en mélamine, porte-patio.
 Terrain en sus.

MAISON À PALIERS TERRAINS À CHARNY et ST-NICOLAS
 Construisons aussi sur votre terrain

9 1/2% pour 3 ans
 Une subvention pouvant atteindre 1 000\$

MAISON MODELE À VISITER 218, PLACE DES GRÈBES CHARNY

MAISONNEC

«LE SERPENTIN»

LA TERRASSE \$279/ mois Incluant capital, intérêts et terrain.

OFFRE SPÉCIALE JUSQU'AU 7 MAI
 Profitez de la subvention Maisonnec de \$90/mois, durant un an, à l'achat d'une maison bâtie sur un terrain de Maisonnec à Saint-Jean-Chrysostome

Subventions municipale de \$500 et provinciale de \$1 000. Rabais sur votre impôt fédéral, la 2e année, si admissible.

9 1/2% - 3 ANS

BUREAU DES VENTES 984, rue Vermont SAINT-JEAN-CHRYSOSTOME **839-1371**

Terrains offerts dans les rues suivantes: rue Vermont de la Prairie, de la Rivière, des Plaines, Charny.



492 RIVE-SUD

CHARNY, jumelé, 3 chambres à coucher, 2 salles de bain, accès transport en commun, école, secteur recherché, \$42,800, 832-2744.
 CHARNY, jumelé, 2 étages, plus-sous-sol, briques, \$43,000, 839-6811
 CHARNY, maison en rangée, 3 chambres, 2 étages, plus-sous-sol, \$39,900, 658-3769, 653-3273.

TRUST ROYAL

ST-ANTOINE magnifique canadienne, bord fleuve, belles boiseries d'époque, garage, piscine, Majella Gagnon 477-2407, 653-3691.
ST-NICOLAS très urgent, bungalow 24x36, sous-sol aménagé, libre, \$46,500. Nicole Duvall 658-3711, 656-9660.
DOMAINE Aubervivère, 626, Fabre, magnifique moderne, belle piscine creusée, paysager, Majella Gagnon 477-2407, 653-3691.
MAGNIFIQUE canadienne, foyer, pierre, 4 chambres, plancher marqueté, 15,000 terrain, Lorraine Bélanger 653-8215, 656-9660.
JOLY, Lotbinière cottage pierre, 4 chambres, 2 foyers, garage, prix discutable, Ghislaine Lamontagne 658-0692, 653-3691.
RIVE-SUD très joli bungalow style, beau grand terrain boisé, paysager, Lorraine Bélanger 653-8215, 656-9660.
BERNIERES bungalow, secteur boisé, 3 ans, 30x45, foyer, patio, urgent, Héloïse Turbide 659-1282, 656-9660.
ST-ETIENNE cottage moderne, spécial, foyer, garage double, entresol minime, grand terrain, Rita Milot 659-1250, 656-9660.
ST-ROMUALD cottage centenaire, renové, cochet conservé, garage, prix réduit, négociable, Rita Milot 659-1250, 656-9660.
ST-ROMUALD superbe split level, 8 pièces, salle familiale, foyer, piscine creusée, Suzanne Legault 658-1555, 656-9660.
ST-NICOLAS \$59,900 bungalow 26x40, foyer, terrain très bien paysagé et privé, Suzanne Legault 658-1555, 656-9660.
ST-ETIENNE bungalow 7 pièces, 8255', construction 1978, taxes payées d'avance, Emilien Dumas 651-4888, 656-9660.

492 RIVE-SUD

CONSTRUCTION de qualité supérieure, avec grand terrain boisé, St-Nicolas, Réal Nadeau 871-0716, Turmel Courtier 522-8142.
COQUET bungalow, marqueté, foyer, clôture, 47,000\$ discutable, Marie Verreault 658-0949, Montréal Trust courtier 653-6720.
COTTAGE 4 chambres, abri auto, paysager, près école, urgent, Albert Caron 831-1422, Fiducie Prêt Revenu Courtier 653-1236.
COTTAGE centenaire, intérieur renové et décoré, plomberie et chauffage neufs, garage, très joli, Dana Rodrigue 651-3881, Le Permanent courtier 658-7000.
COTTAGE magnifique, briques, 8 grandes pièces, armoires chêne, terrain boisé, cabanon, 831-8637.
DU PROPIO, St-Étienne, 28x42, 4 côtés briques, clôture, 931-5705.

FAUT VOIR

canadienne, pièce-sur-pièce, très vaste, terrasse avec belle surélévation, Yvan Gauthier, Germain et Ass. Courtiers Inc., 658-2474.
GRAND AIR, TRANQUILLITE ET CONFORT lot boisé à St-Jean Chrysostome, cottage en pierre 1978, abri d'auto, nombreux atouts, 3 km. de l'école sur la route 275, \$77,500, réduit, pas d'agent, Tél. 839-0012.
JOLY, maison 10 pièces, grand terrain, garage, 1-728-2837.
JUMELÉS à vendre et à louer, Les Hauts Bois, St-Romuald, vue fleuve, du propriétaire 839-5035.
JUMELÉ moderne, aires ouvertes, 2 étages, qualité supérieure, 7 1/2 pièces, beau secteur, près école élémentaire, garderie, terrain de jeu, Corvée Habitation transférable, prix réduit \$51,000, situé à Bernières, A voir! 831-5120.
JUMELÉ à vendre, rue Bolduc, Lévis, 833-7453.
LAUZON, du propriétaire, 25 x 29, 1 1/2 étages, 6 1/2 pièces, Ste-Bernadette, près école, 837-2644.
LEVIS 5 pièces, grand patio, vaste domaine, boisé, rivière, 833-8001.
LEVIS, rue La Martinière, secteur tranquille, boisé, split-level, construction 1978, 6 pièces, 3 chambres, 1 1/2 salle de bain, terrain 70 x 110, maison fonctionnelle, économie, près de tout, \$51,800, Tél. 833-1586 ou 622-0979.
LUXUEUSE résidence, très moderne, surplombant le fleuve, rue de la Corniche, St-Nicolas 656-9138.
MAISON ancienne renovée, Anselme-Gilles, Cap St-Ignace, terrain 17,500 ca., \$38,500, soir 527-5541.
MAISON avec grange, terrain 55,000', près St-Apollinaire, 1-728-4063 après 18h.
MAISON de campagne, Lyster, Lotbinière, 3/4 d'heure de Québec, terrain 275 x 161', entièrement renovée, \$29,500, après 18h, 628-2152.
5 MINUTES ponts, 4 chambres, très propre, 15,000 boisé, clôture, piscine creusée, 39,500\$, C. Rodrigue courtier 651-3881

492 RIVE-SUD

14,000\$, MAISON mobile 8 ans, marque Valdor, très propre, 3 chambres, peut être démontée, Lucie Ricard 481-0414, Le Permanent Courtier 658-7000.
MAISON à vendre, vieux Lévis, 2 étages, renové, bi-énergie, 4 chambres, très ensolaillé, inférieureordable, près couvert et collège de Lévis, 73,000\$, 833-1737.
OU à louer, St-Jean, bungalow, sous-sol fini, paysager, 837-5424.
OUVERT AUX VISITEURS tous les jours, 832 Vimy, Bernières, Cottage neuf, transfert, Gaëlle Maillet 681-9362, Trust Royal courtier 653-3691.
PRES Autoroute 73, plusieurs maisons, neuves, ou usagées, endroit tranquille, prix de sacrifice, Margot Fortier 1-646-5692, Trust Général 833-8379.
RESIDENCE de campagne, habitable année, meublé, terrain de 80,000 pi. ca., bord Rivière Etchemin, 5 km d'Uffremont, semaine 681-2720, fin de semaine 833-8811.
ST-APOLLINAIRE, ancestrale luxueuse, grand terrain mezzanine, foyer, piscine, oubaïne, toute offre raisonnable acceptée, cause transfert, \$69,000, 1-767-3601.
ST-APOLLINAIRE, (limites Bernières), 12 minutes des ponts, terrain boisé, style très moderne, toit cathédrale, mezzanine, air climatisé, 79,500\$, 1-767-3034.
ST-APOLLINAIRE, plain-pied, 5 1/2, terrain paysager, patio, cabanon \$37,500, 1-767-3207, 837-4346.
ST-APOLLINAIRE, maison nas années, 24x36, 2 étages, terrain 250 x 550, après 18h, 1-767-3697.
ST-DAVID, 24 Alain Grandbois, luxueux bungalow canadien 26x42, 3 chambres, terrain 7,070 p.c., quartier résidentiel, \$62,500, 837-6574.
ST-DAVID, de la Falaise, résidence avec sur fleuve et marina à 100', imm. Bliedeau 835-1835.
ST-DAVID, du propriétaire, maison en pierre, 26 x 40, 10,000 pieds de terrain, sous-sol fini, cabanon, 69,500\$, Tél. 837-0566.
ST-ETIENNE, vue sur le fleuve, Route 132, 30 x 40, pièce sur pièce, qualité exceptionnelle, unique, style canadien authentique, Pas d'agent, François Fournier 1(418)926-3885 soir.
ST-ETIENNE, 44,900\$, briques, sans voisin arrière, cheminée, Jean-Marie Saindon 831-8500, Fiducie Prêt Revenu Courtier 653-1236.
ST-ETIENNE, 39,500\$, 5 chambres, terrain 15,900 c., chauffage électrique, poêle, Jean-Marie Saindon 831-8500, Fiducie Prêt Revenu Courtier 653-1236.
ST-ETIENNE, 39,500\$, 5 chambres, terrain 15,900 c., chauffage électrique, poêle, Jean-Marie Saindon 831-8500, Fiducie Prêt Revenu Courtier 653-1236.
ST-ETIENNE, bungalow 8 pièces, très fonctionnel, sous-sol fini, Thérèse Ricard 688-8277, Le Permanent Courtier 658-7000.
ST-ETIENNE, du proprio, canadienne briques, 1 1/2 étage, 2 ans, urgent, transfert, 831-3352.
ST-ETIENNE, jumelé 37,000\$, 6 pièces, très propre, sous-sol fini, terrain paysager, Manique Bliedeau 831-9280, Le Permanent Courtier 658-7000.
ST-ETIENNE limites St-Redempteur, 24x42, pierre, boisé, 831-3467.
ST-ETIENNE, ravissant petit bungalow, 4 côtés briques, prix réduit, Pierre Turmel 872-2990, Turmel Courtier 522-8142.
ST-ETIENNE, reprise, briques, 5 ans, offre initiale 38,000\$, Y. Brais courtier 527-8369 (5504).
ST-ETIENNE, split moderne, terrain boisé, cause transfert, Gaston: 1-831-6484, 835-1415.
ST-GERVAIS, rang Lévis, confortable maison, 2 étages, superficie 1623 pi. ca., terrain 55,000 pi. ca., prix: \$32,000, négociable, Tél. 831-4724 ou 887-6947.
ST-GILLES, site magnifique, 2 chambres, taxes 135\$, G. Godbout, 658-0737, Groupe St-Laurent (83) Courtier, 626-9110.
ST-HENRI, Lévis, maison, garage, et grange, avec 52,000 carrés de terrain, après 20h30 882-0918.
ST-JEAN Chrysostome, 1045 Champs Fleuris, moderne, 6 pièces, abri auto, boisé, site pittoresque, juillet, \$59,800, 875-4708.
ST-JEAN Chrysostome, bungalow impeccable, 24x48, près autoroute de la Beauce, terrain 20,000 pi. ca., aménagé, 3 chambres, Auboinet Agent s'abstenir, 839-0419 soir et fin de semaine, jour 657-4033.
ST-JEAN Chrysostome, cottage 7 pièces, très négociable, garage, piscine, faites offre, Marcel Blois 683-8407, Le Permanent Courtier 627-4460.
ST-JEAN Chrysostome, bungalow neuf, 26x40, porte patio, tout briques, Corvée Habitation 9 1/2%, occupation immédiate, 839-6844.
ST-JEAN CHRYSOSTOME, bungalow briques, 24x40, 4 chambres, sous-sol fini, cabanon, cause transfert, 839-5674.
ST-JEAN Chrysostome, jumelé, construction 1983, Guy d'Amours 648-1543, Fiducie Prêt Revenu Courtier 627-1333.
ST-JEAN Chrysostome, canadienne briques, foyer, 4 chambres, sous-sol fini, près école, 839-9738.

492 RIVE-SUD

ST-JEAN, grand cottage, 4 chambres à l'étage, foyer, terrain 10,445 boisé, M. Garant & Ass. Courtier 839-9748.
ST-JEAN, joli bungalow 24x40, beau terrain, bien situé, Yvonne Tremblay, M. Garant & Ass. Courtier 839-1689, 839-9748.
ST-JEAN, maison 1 1/2 étage, 2 chambres, électrique, terrain 8,147, près de tout, 32,500\$, M. Garant & Ass. Courtier 839-9748.
ST-JEAN, maison moderne, terrain boisé, Bon prix, 839-4452.
ST-JEAN, style ranch, briques, plancher marqueté, sortie de sous-sol, près école, André Charrest, M. Garant & Ass. Courtier 839-3325, 839-9748.
ST-LAMBERT, 3 chambres, sous-sol fini, terrain 100x400, neuf, G. Godbout, 658-0737, Groupe St-Laurent (83) Courtier, 626-9110.
ST-LAMBERT, luxueuse canadienne, 1979, 2 étages, 9 pièces, 60 x 30 pieds, garage, 140 Des Pins, A louer, faites une offre, 889-0310.
ST-MICHEL, rue des Érables, voir enseigne sur place, 884-3478.
ST-NICOLAS, \$47,000, bungalow 24x40, aluminium, 831-1251.
ST-NICOLAS, de la Corniche, moderne, 67,000\$, grand terrain boisé, foyer, Patricia Turmel 659-6250, Le Permanent Courtier 658-7000.
ST-NICOLAS, joli bungalow 5 pièces, armoires cuisine en chêne, \$49,500, à visiter, 831-1590.
ST-NICOLAS, maison avec sous-sol fini, pouvant servir de bureau ou louer additionnel, grand garage 36x18, idéal pour professionnel, entrepreneur ou commerçant, jour 831-5014, soir et fin de semaine 831-8265.
ST-NICOLAS, près du pont, maison moderne, 6 pièces, 2 salles de bain, terrain aménagé, du propriétaire, 681-0417, 831-6170.
ST-NICOLAS près centre d'achats Place Normandie, du propriétaire, bungalow, \$38,000, 831-0267.
ST-NICOLAS, spacieuse, foyer, garage, grand terrain, 3 km des ponts, Paul Genaron 681-8585, Montréal Trust courtier 653-6720.
ST-REDEMPTEUR, 1978, 24 x 28, briques, 2 étages, 4 chambres à coucher, sous-sol fini, terrain 11,760, piscine creusée, 85,000\$ négociable, Après 18h, 831-5607.
ST-REDEMPTEUR, grand jumelé, 22 x 28, style canadien, 3 étages, grande galerie, vue sur rivière, 831-4740.
ST-REDEMPTEUR, demi-jumelé en construction, 2 étages, libre en mai, éligible aux subventions Corvée-Habitation, Tél. 831-0267.
ST-REDEMPTEUR, moderne, 5 pièces, 2 ans, impeccable, terrain boisé aménagé, nombreux extras, négociable, 831-3670.
ST-REDEMPTEUR, demi-jumelé, bon état, grand terrain, libre juillet, 831-4173.

492 RIVE-SUD

ST-ROMUALD, 5 1/2, demi-sous-sol, libre immédiatement, secteur tranquille, soir 839-5220.
ST-ROMUALD, bungalow 24 x 40, terrain 12,000 p.c., cheminée, remise, sous-sol fini, abri d'auto, beau quartier, Tél. 839-6991.
ST-ROMUALD, split level, 4 chambres, vastes pièces, terrain paysager, Carmelle D. Bélanger 839-0829, Fiducie Prêt Revenu Courtier 653-1236.
ST-VICTOR de Beauce, maison 1 1/2 étage, 12,000\$, 1-588-6466.
STYLE moderne, 5 pièces, cathédrale, pièces ouvertes, porte-patio, 57,000\$ négociable, Bernières, Marc Doré 871-8766, Trans-Action Marin et Associés courtiers, 683-2193.
SUPERBE résidence dans un décor enchanteur, terrain de 94,000 p.c., boisé, Yolande Motte 872-7208 Trust Royal Courtier 653-3691.
VUE sur le fleuve, revenu au sous-sol, Yvan Gauthier, Germain et Ass. Courtiers Inc., 658-2474.

493 STE-FOY

A 75,000\$, split, St-Louis France, 5 chambres, grand terrain, abri d'auto, offre raisonnable acceptée, Agathe Fournier 656-1450, Denise Goffin courtier 658-1600.
ABSOLUMENT abordable, 5 1/2 neuf, éligible à Corvée-Habitation, savez chez-vous pour l'été et payez votre maison, Philippe Bertrand 872-9857 ou 871-4955.

DEVENEZ PROPRIETAIRE
 A COMPTER DE:
 (capital, intérêt)
 Garantie 3 ans
LEGER COMPTANT \$361 par mois
MAISON JUMEELEE
 2 OU 3 CHAMBRES + SOUS-SOL
MAISONS MODELES
 2035 et 2006
 boul. Auclair
 Autres modèles à visiter au 2006 et 2016 boul. Auclair
JAPRICON LTEE
 871-4131

510180

Place Leonard de Vinci
 Une inspiration exquise

- Quadruplex en condo
- Maisons de ville
- Jumelés

Maisons-témoins à visiter
 Placement hautement valorisé
 aménagement de terrain inclus
653-5058

Eligible aux subventions 9 1/2% pour 3 ans

Promotion **Techno Format** 2000 S.F. Inc.
COMVÉE HABITATION

Heures de Bureau:
 13h à 20h du lundi au jeudi
 13h à 17h le samedi et le dimanche

TU PEUX ÊTRE FIER

LES CONSTRUCTIONS LARIVIÈRE & FRÈRES INC.

UNIFAMILIALE/JUMELÉE/
 MULTIFAMILIALE

600, Chemin St-Joseph, Bernières
 Pour renseignements, tél:
831-1803 831-1914

FIN DE PROJET
OUVERT AUX VISITEURS
 4 UNITÉS DE 2 CHAMBRES
 1 UNITÉ DE 1 CHAMBRE

HABITAT 2000
 3585, chemin Ste-Foy
Pointe Ste-Foy
 Livraison immédiate

- 108 copropriétés à prix raisonnables
- appartements luxueux
- à l'épreuve du feu
- insonorisation maximale
- sécurité et confort
- stationnement intérieur ou extérieur
- balcon 6 x 18
- subvention fédérale, provinciale et municipale

COMPLETEMENT EN BETON

CONDOMINIUMS
 3 1/2 - 4 1/2
BROCHU
 CONSTRUCTION INC.

De 13h30 à 17h00 tous les jours
 Rendez-vous disponible en tout temps

Bureau:
 3585, ch. Ste-Foy, Ste-Foy **659-4916**
 Résidence:
 L. Brochu, ingénieur **653-0955**

COMVÉE HABITATION
 UN PROGRAMME QUÉBÉCOIS

5 ans de garantie
 NOUVEAUX
 CERTIFICATION DE LA MAISON
 NEUFES DE QUÉBEC
 Compétence et sérabilité



493 STE-FOY

A ST-BENOIT, secteur résidentiel, grand jumelé, 4 chambres, 1 1/2 salle de bain, foyer, directement du propriétaire, \$48,000, de monde, agents s'abstenir, 659-1999.
A ST-YVES, 12 pièces, rénover, porte patio triple, foyer, terrasses, terrain 70x170, rue possible, possibilité de revenus, près chul, école, université, 658-3994 soir.

493 STE-FOY
ACHETEZ MAINTENANT OCCUPEZ ET PAYEZ EN JUILLET OU AOUT
A compter de

\$361. PAR MOIS

(capital & intérêts)
AUTRES MODELES A VISITER 2004 et 2035 boul. Auclair Quartier Champigny, Ste-Foy JAPRICON LTEE 871-4131

BUNGALOW 59,000\$, garage, entrée indépendante pour un revenu au sous-sol, près boul. Neilson, B. Carrier 647-3623, Nolin Courtier.

BUNGALOW 1976, 25 x 39, 3 chambres à coucher, terrain 63 x 100, \$49,500, Tél: 871-0610.

493 STE-FOY
BOIS de Boulogne, jumelés modernes, 8 pièces, grande intimité, terrain paysager, terrasse, piscine, du propriétaire, 2843 Promenade, Tél: 658-3988

BOIS de Boulogne, cottage moderne, très spacieux, magnifique terrain privé, piscine creusée, prix réaliste, Dana Rodrigue 651-3881, Permanent Courtier 658-7000

2 BUNGALOW 7 1/2 pièces, dubaine, St-Laurent Courtier, Julien Coulombe 527-0582, Georges Fleury 658-4521

BUNGALOW, chemin St-Louis, propriété superbe près de tout, secteur choix, au prix extraordinaire, Marie-Micheline Lavoie 872-0043, Le Permanent Courtier 627-4460.

493 STE-FOY
CARRÉ Rochon, bungalow brique, 28 x 44, 4 chambres, foyer, piscine, planchers bois franc, impeccable, Immeubles Ultra, Jean-Marc 653-2666, 872-1943.

CENTRE, 1980, 2 étages, 3 chambres, paysager, \$62,000., 656-9243

CHALEUREUX, 8 pièces, foyer, beau terrain, secteur recherche, Thérèse Ricard 688-8277, Le Permanent Courtier 658-7000.

COTTAGE rangée moderne, 3 ans, garage double, 3 étages, négociable, Charlotte Plante 658-4890, Trust Royal courtier 653-3691

COTTAGE 42 x 28, 13 ans, salle familiale, foyer, abri, piscine, intérieur propre, Charlotte Plante 658-4890, Trust Royal courtier 653-3691

JOUVENCE, bungalow pierre brique, 25 x 41, 53,000\$, 872-3059.



STE-FOY

Parc Neilson, urgent, \$83,000 bungalow impeccable, chauffage électrique, 9 pièces, abri d'autos.

Huguette Lacaille 658-0205
Trust Royal, Courtier 656-9660



STE-FOY SUD

Impeccable plein-pied 7 pièces, salle familiale 4e chambre, 2 salles de bain, garage communicant, matériaux permanents, nouvelles fenêtres, terrain paysager.

Monique Lessard 651-3868
Trans-Action Antoine Morin Enr. Courtier 688-8814



SABREVOIS

Jumelé en parfaite condition, foyer, chauffage électrique, beau grand terrain, Thérèse Johnson

683-3294, 656-9660
TRUST ROYAL

Condo habitat 2000
3585, chemin Ste-Foy

EN BÉTON

OUVERT AUX VISITEURS

- 108 copropriétés à prix raisonnables
- Appartements luxueux
- A l'épreuve du feu
- Insonorisation maximale
- Sécurité et confort
- Balcon 6 x 18'
- Ensoleillé
- Subventions fédérale, provinciale, municipale

de 13h30 à 17h tous les jours; en tout temps sur rendez-vous.

BUREAU: 659-4916
L. BROCHU INC. 653-0955

BROCHU CONST. INC.

CONDOMINIUM L'ERABLIÈRE (STE-FOY)

MAISONS EN RANGÉE

DERNIÈRE PHASE
7 unités disponibles pour juillet '84

481\$ CIT

- Maison à 2 étages
- 2 et 3 chambres
- Stationnement double asphalté
- Terrain paysager
- Parc boisé adjacent
- 1,350 pi. ca. de surface
- Galerie-patio 10' x 10'
- Corvée-Habitation: 9 1/2% - 3 ans
- Subventions provinciale et municipale 1 500\$

* Tirage des modules de la cuisine-laboratoire, d'une valeur de 1 500\$, parmi les 11 derniers acheteurs (Cette offre se termine le 30 avril 1984.)
* Frais notariés inclus

B pierre bilodeau
constructeur ltée
653-2666 - 872-1943

BUREAU DES VENTES
3303, rue de la Paix, Ste-Foy
Lundi au jeudi: 14 à 17 heures, 19 à 21 heures
Samedi et dimanche: 13 à 16 heures

le Classique
...l'autre condo

50% VENDUS

Une sphère de distinction
1, 2 ou 3 chambres à coucher
de 47 500 \$ à 79 500 \$
Superbe verrière dominant un paysage exceptionnel.

Eblouissant!
Somptueux aménagement paysager.

Unique!
Terrasses à niveaux multiples
Piscine spacieuse
Aires de cuisson en plein-air

Promotion Techno Format 2000 S.F. inc.
Bureau des ventes: 3826, chemin Ste-Foy Ste-Foy, Québec (pointe Ste-Foy)
Eligible aux subventions gouvernementales

653-5058
L'absolu dans l'habitation

Début des travaux: mai '84
Livraison: oct. '84

CONVÈGE HABITATION

"Sur l'un des derniers sites face au fleuve"

LES RÉSIDENCES BOIS SAINT-LOUIS

PHASES I et II VENDUES
Maintenant, Phase III en vente
Livraison 1er juillet

Nouveau concept de maisons en rangées

- Unité sur 2 niveaux
- Possibilité de foyer
- Fenêtres à manivelle
- Double ventilation (échangeur d'air inclus)
- Insonorisation certifiée (supervision d'un expert-conseil)
- Exposition plein sud avec fenestration maximale
- Balcon de 21 pieds et patio privé.

Seulement 10 unités disponibles pour 1984.
9 1/2% - 3 ans
Se termine le 15 juillet.

CAROLE ASSELIN
Promotion domiciliaire
653-3794

DAN CONSTRUCTION inc.
3475, chemin St-Louis
APCHQ

5 ans de garantie
INSTRUMENTÉ ET CERTIFIÉ PAR LE MASSON
RELIÉ DE LA R.C.M.Q.
Compétence et sériosité

Architecte: Jules Marcoux
Surveillance d'un consultant en acoustique.



493 STE-FOY

DIRECT DU PROPRIÉTAIRE
Paroisse St-Benoît, split, 4 chambres, salle familiale, salon, salle à diner, cuisine, appareils ménagers complets, garage. Libre moi. Toute offre raisonnable acceptée. Jour 654-1240, après 17h30 654-1357, agents s'abstenir.

TRUST ROYAL
Courtier

JOLI cottage \$93,500, salle à diner, cuisine rénovée, 4 chambres, Huguette La-Caille 658-0205, 656-9660.

ST-THOMAS-D'AQUIN, cottage de style, revenu, pourrail également convenir bureau professionnel. Marie-Thérèse Lemay 651-6981, 653-3691.

AUBAINE jumelé près ministère Revenu, évaluation \$68,000, prix demandé \$65,900. Jacqueline Légaré-Wagner 651-6971, 656-9660.

STE-FOY, agréable jumelé, face hôpital Laval, 4 chambres, foyer, transfert, Marcelle Chevrier 651-7668, 653-3691.

ST-BENOÎT bungalow rénové, foyer, idéal pour jeune couple, paisible. Jacqueline Légaré-Wagner 651-6971, 656-9660.

STE-FOY, secteur recherché, superbe cottage 5 chambres, foyer, terrain extraordinaire. Marcelle Chevrier 651-7668, 653-3691.

ST-LOUIS-FRANCE grand bungalow, salle manger, planchers bois franc, impeccable. Jacqueline Légaré-Wagner 651-6971, 656-9660.

STE-FOY, moins 60,000, joli bungalow brique, foyer, rue tranquille, secteur jeune. Marie-Thérèse Lemay 651-6981, 653-3691.

SPLIT LEVEL 10 pièces, foyer, garage double, piscine creusée 98,000. Jeannette Bertrand 658-3366, 656-9660.

QUARTIER Laurentien maison brique, 6 pièces, entresol, entrée double. \$49,000. Ghislaine Lamontagne 658-0692, 653-3691.

CAP-ROUGE en haut jumelé moderne, split, vue, balcon, paysager, jardin. Hélène Turbide 659-1282, 656-9660.

STE-FOY, près Compagnons, cottage 4 chambres, salle familiale, abri, aubaine. Hélène Roy 651-3895, 653-3691.

DUPLEX brique 215 pièces, libre à l'acheteur, revenu, sous-bassement. Jacqueline Légaré-Wagner 651-6971, 656-9660.

STE-FOY, 2820, de l'Anse, 2 foyers, garage, piscine creusée, impeccable, vue fleuve. Hélène Roy 651-3895, 653-3691.

STE-FOY, quartier Laurentien, demi-jumelé 6 pièces, chauffage électrique, 41,900 négociable. Jeannette Bertrand 658-3366, 656-9660.

STE-FOY, St-Louis-France 5 chambres, abri-auto, tout brique, libre 85,000. Lucette Le Houllier-Drouin 653-0984, 653-3691.

BEAUX choix de cottages, bungalow, différents secteurs. Cécile Rinfret 651-9837, 656-9660.

STE-FOY paroisse St-Yves, secteur CHUL bungalow, face Université, garage, superbe terrain. Suzanne Legault 658-1555, 656-9660.

STE-FOY, cottage coquet, 8 pièces, foyer, terrain exceptionnel, jamais voisin arrière. Suzanne Legault 658-1555, 656-9660.

BOIS-DE-BOULOGNE cottage de qualité supérieure, plan architecte, piscine, garage. Nicole Duvai 658-3711, 656-9660.

\$85,000 bungalow, pierre, 50x29, impeccable, foyer, pierre, planchers chêne, ensolaillé. Jacqueline Caron 683-1297, 656-9660.

WILLIAM-STUART vue splendide, foyer, sauna, salle familiale, sous-sol, cabanon. Conrad Dussault 832-0987, 656-9660.

CONSTRUCTION 1980 moderne, aires ouvertes, 4 pièces, foyer, abri-auto. Rolande Gérin 688-0403, 656-9660.

BUNGALOW 25x42, 4 chambres, garage, entresol, remarquable, secteur St-Louis-France. Denis Poulin 656-1274, 656-9660.

493 STE-FOY

DU PROPRIÉTAIRE
St-Louis de France, résidentiel, 5 min. Place Laurier, Chul, résidence 32 x 40, 4 côtés brique, garage 24 x 13, plus de 9 pièces, foyer, planchers chêne, impeccable. \$81,500, pas d'agent, 658-8834.

DU propriétaire, style canadien, 7 pièces plus 3 revenus sous-sol, St-Thomas d'Aquin. Agent s'abstenir. 527-4743.

DU propriétaire, quartier Champigny, grand cottage-jumelé impeccable, 46,000\$. Tél. 872-1424 après 18h.

DU propriétaire, vaste cottage, construction supérieure, 2 étages, 8 chambres coucher, 3 salles bains, 118,000\$. 658-1163.

BEAU jumelé, quartier Champigny, style ranch canadien, Hélène Bélanger 658-9218, RE-MAX Fortin Delage courtiers, 653-6620.

JOUVENCE, pierre, brique, abri d'auto, patio, facilité feuillet roulant \$54,000, 872-7625 Pas d'agent.

JUEMELE-cottage, quartier Laurentien, tout beauté, une visite s'impose, beaucoup d'inclus, propriété impeccable. Marie-Michèle Lavoie 872-0043, Le Permanent Courtier 627-4460.

JUEMELE moderne, foyer \$53,000, Denise Bolvin 831-4450, Trust Royal courtier 653-3691.

JUEMELES, St-Benoît, secteur recherché, \$59,500, et \$69,500. Tardif 653-7601. Canoco courtier 524-4651

1 KM de St-Augustin, joli bungalow, 41,900\$, foyer, porte patio, aires ouvertes. Lucie Ricard 681-8414, Le Permanent Courtier 658-7000.

MAISON Chemin Ste-Foy, sous-sol aménageable pour professionnel ou 2ème logement, 653-2442.

NOUVEAU mandat La Promenade, magnifique bungalow rénové, abri auto, sous-sol aménagé. Mathieu 651-1816, Bédard Courtier

PARC Neilson, cottage 5 chambres, salle diner, foyer, garage, libre, Marc Mathieu 651-1816, Bédard Courtier 481-6326.

REPRISE, 3 chambres, sous-sol, offre initiale \$5,000\$, V. Brais courtier 527-8369 code 5504.

493 STE-FOY

PRES Château Bonne Entente, quadrex, 2 x 3/2 disponibles juillet pour propriétaires occupants. Esther Thibaut 651-4939, Trans-Action Marin et Associés courtiers, 683-2103.

PRES Hôpital Laval, 2 jumelés à vendre ensemble, pour juillet. Esther Thibaut 651-4909, Trans-Action Marin et Associés courtiers, 683-2103.

QUARTIER St-Benoît, directement propriétaire, bungalow pierre et brique, 8 1/2 pièces, 5 chambres à coucher, cuisine entièrement rénovée, sous-sol 80% fini, foyer dans salon, tapis mur à mur à 70%, 1 salle de bains, terrain paysager et abri d'auto, foyer extérieur, \$82,000, 658-7241 après 18h et fin semaine.

QUARTIER St-Benoît, maison 7 pièces au 1er plancher - 3 pièces au sous-sol, rue tranquille, 77,500\$ du propriétaire. Pas d'agents. Maison 658-1705, bureau 658-5107.

QUARTIER St-Mathieu, 50x27, 5 chambres, salle à manger, sous-sol fini, grand terrain, \$88,000 du propriétaire, 658-3872.

REPRISE DE FINANCE 492 du Château, Ste-Foy, très beau secteur, terrain 7200 p.c., résidence 26 x 42, abri d'auto 12 x 26, âge: 1967, rez-de-chaussée: 3 chambres à coucher, salon, salle à diner, cuisinière, foyer, salle de bains, sous-sol partiellement aménagé, 1 chambre fini avec salle de bains, chauffage huile à air chaud, extérieur stucco, très propre, terrain paysager, taxes: 1,400\$, évaluation municipale 60,500\$, libre 1er juillet, prix à discuter. Tél. 651-5487, demander Veilleux ou Tardif.

SPLIT, 2 chambres, avec revenu au sous-sol, impeccable, Quartier Laurentien, 55,000\$, 871-2034.

STE-URSULE 3143, Champagne, 4 chambres, salle manger, foyer, garage, \$74,000, 651-4895.

STE-URSULE DE Galois, split-level, 4 chambres, foyer, sous-sol fini, Ecole, université, du propriétaire, prix à discuter, pas d'agents, 658-7785.

493 STE-FOY

STE-URSULE, grand bungalow pierre-brique, sous-sol fini, très bon prix. Marie-Luce Gagnon 651-4640, Trust Royal courtier 653-3691.

ST-LOUIS, unique, cottage jumelé moderne, état neuf, aires ouvertes, Thérèse Tremblay 456-6272, Montréal Trust courtier 653-6720.

ST-THOMAS d'Aquin, près université, magnifique cottage, libre 1er juillet, 10 pièces, 4 chambres, terrain 10,000 ca. et 40 arbres, sous-sol fini, 1/2 salle bains, foyer, salle familiale, garage chauffé, du propriétaire, 683-4065.

ST-THOMAS d'Aquin, réduit, vaste 9 pièces même plancher, foyer pierre, boiserie d'acajou. Esther Thibaut 651-4909, Trans-Action Marin et Associés courtiers, 683-2103.

TRES intéressant bungalow, 18 ans, brique, électrique, planchers bois franc, boisé patio. Gaëlle Maillet 681-9362, Trust Royal courtier 653-3691.

VERSANT Nord, rue Montbray, bungalow avec revenu. Roland Guay, 524-4812, Groupe St-Laurent 83 courtier 628-9119.

494 ST-JEAN-BAPTISTE

A PARU dans Décoration Chez-Sol Superbe appartement 1600 pieds carrés sur 2 niveaux. Menard 658-6334, MBK-Courtiers.

496 ST-SAUVEUR

1224 DE LA MARINE, 26 x 37, entièrement rénové, chauffage bi-énergie, prix raisonnable. Jacques Paré 628-2571, Trans-Action Marin et Associés courtiers, 683-2103.

TRUST ROYAL
Courtier

SILLERY, 1240, Chanoine-Morel 1 1/2 étage, très propre, boiserie naturelle, garage. Hélène Turbide 659-1282, 656-9660.

GRAND cottage boulevard Laurier, belles pièces, 9000\$, 4 chambres, près Université. Carole Fortin 659-4417, 656-9660.

SILLERY, 3 logements, aubaine, \$33,000, succession près des Jésuites. Conrad Dussault 832-0987, 656-9660.

SILLERY, 4 chambres vue partielle fleuve, terrain boisé. Pierre Gagliard 651-5830, 656-9660.

NOUVELLE inscription, maison de prestige, 3 foyers, aires ouvertes, unique. Nicole Duvai 658-3711, 656-9660.

on loge... trans-action

RIVE-SUD

AU SORTIR DES PONTS, fort joli et grand jumelé, terrain extraordinaire 14,053 pieds, ordre parfait. Jean-Marc Desmarais, 831-5826, Madame Hardy, 527-0431, 683-2103

on loge... trans-action

SILLERY

SECTEUR PRIVE RECHERCHE, dix pièces, conception unique, fonctionnelle et de qualité, très belle piscine intérieure ouvrant sur jardin, 19,520 pieds. Madame Hardy, 527-0431, Jacques Moreau, 651-3496, 683-2103

496 ST-SAUVEUR

POUR mécanicien, maison et garage, plus outils complets, prix spécial. Vital Lavoie 653-6720.

498 SILLERY

ATTENTION Dimanche, à 14h30, Louis Chalifour architecte, vous invite au 2612 rue Plaza, à Sillery, (via la Côte Du Verger), pour un séminaire d'informations, concernant le projet du Plateau de Sillery. Ce projet regroupe 32 maisons en rangée, situées dans un superbe boisé, face au fleuve. Vous pourrez de plus visiter nos 2 maisons modèles. Pour informations, Louis Chalifour, bureau 681-6211, résidence 651-5534.

AUBAINE, professionnels, loais et bureau sous-même toit, milieu le plus rentable. \$65,000, 681-3620.

COTTAGE 3 chambres, Urée Farmal, toiture défectueuse, valeur \$85,000, toute offre raisonnable acceptée, 527-2332.

DERNIERE chance de profiter de Corvée Habitation pour l'achat d'une maison neuve à Sillery. Nombreux avantages, tels: la proximité des services, le bas taux de taxation, l'économie de chauffage, la construction de qualité supérieure et un environnement choisi. Venez nous rencontrer au 2404 Chemin St-Louis, dimanche, de 14 à 16h, Claude Rouillard ingénieur, bureau 681-6211, résidence 651-5534.

NOUVEAU mandat, vaste cottage brique, 15 pièces, 7 chambres, multiples possibilités, secteur recherché. Rolande Coulombe 527-4642, Bédard courtier 681-6326.

PARC Bourbonnière, bungalow 32x54, 4 chambres à coucher, 11 pièces, foyer, sous-sol fini, possibilité revenu, garage, secteur tranquille, pas d'agent, 683-7911.

RUE Bourbonnière, cottage, 4 chambres, foyer, garage, grand terrain boisé, tranquille, \$89,500. Pas d'agent - 681-6578

SUPERBE cottage, construction 4 ans, qualité, garage double, terrain boisé, site recherché, Dana Rodrigue 651-3881, Le Permanent courtier 658-7000

TOUT nouveau, moderne, 3 ans, vue sur fleuve, D. Bolvin 831-4450, Trust Royal courtier 653-3691.

498 SILLERY

VUE fleuve, jumelé 3 étages, construction 1981, brique, cébre, insolarisé, belle fenestration. Yolande Malte 872-7206, Trust Royal courtier 653-3691

502 BANLIEUE

A 49,500\$, BELLE 25x42, 15 Du Jardin, St-Emile, sous-sol fini, abri auto, Nolin Courtier 687-3636

A BELAIR, choix de propriétés, entre 28,000\$ et 45,000\$, comptant non obligatoire, venez voir nos livres, samedi - dimanche 13h à 16h, lundi au vendredi 9h à 21h, Pierre Anctil courtier 843-1600, 1095 Boul. Pie XI Sud, Val Bélar

A CHATEAU Richer, maison 7 pièces, \$36,500, 824-4059.

A PONT Rouge, 43 Lavallée, 1 1/2 étages, 25x31, cuisinière 12x16, pierre champs, entrée asphaltée, 20,350\$, après services, 873-4971

A SACRIFIER, canadienne brique, foyer, patio, boisé, vue sur fleuve, piscine. David Gagnon 876-2541, Trust Général courtier.

A ST-AUGUSTIN, bungalow 4 1/2, 5 ans, planchers bois, terrain paysager, cobanon, 878-3917.

A STE-Brigitte, meublée, piscine, badminton, 74,000\$, \$44,700, Félix Landry courtier, 623-4568.

FAILLITE

St-Agapit, maison 24' X 36', 1 1/2 étage, 6 1/2 pièces, tapis, portes patios, 2 salles de bains, mezzanine, extérieur bois, terrain 16,450 p.c. Prix: 48,000.00\$ - Pour informations, s'adresser à Patrice Van Houtte (Québec) 525-4641, de 9h00 à 17h00.

LEBLOND, BUZZETTI ET ASSOCIES LTEE, SYNDIC

501282

502 BANLIEUE

A STE-Brigitte, moderne, \$49,000 Félix Landry courtier, 623-4568

A STE-CATHERINE, très beau choix de maisons récentes, impeccables, taxes basses, avec ou sans comptant, samedi - dimanche 13h à 16h, lundi au vendredi 9h à 21h, Pierre Anctil Courtier 843-1600, 1095 Boul. Pie XI Sud, Val Bélar.

A STE-CHRISTINE, près rivière et piscine, 25,000\$, Soir, 871-2476

A STE-Patronille, 5 pièces, garage chauffé, grand terrain boisé, aménagé, ruisseau, droit passage au fleuve, bas prix, du propriétaire, 828-9723, soir, fin de semaine.

A STONEHAM, face pentes 34, 1 1/2 salle bain, neuve, moderne, foyer, grand terrain boisé 839-5321

ATTENTION militaires, belle maison Ste-Catherine, 10 minutes base, urgent, faites offres. Gaetan Fréchette 285-1331, Le Permanent Courtier 627-4460.



BANLIEUE



LAC-BEAUPORT, nouveau mandat, impeccable 7 pièces, foyer, terrain plus de 100,000 pieds bordé par rivière Jaune.

Madame Hardy, 527-0431, 683-2103

SAINTE-FOY CONDOMINIUM LES SOUS-BOIS
SUPER-CONDITIONS SPECIALES DE FIN DE PROJET

- Immeuble de luxe
- 1, 2, 3 chambres
- Superbes appartements
- De 49 000\$ à 62 000\$
- Informations sur place seulement.

Bureau des ventes ouvert sur semaine de 13h à 21h. Vendredi, samedi et dimanche, de 12h30 à 17h. Unité modèle meublée et décorée par Univers Décor.

LES SOUS-BOIS Cité-jardin
855, Grand-Jean, Ste-Foy (près des Compagnons de Cartier)
656-0682

POURQUOI ATTENDRE?
Corvée Habitation prendra fin le 15 juillet 84.

ACHETEZ MAINTENANT!

Maisons seules > Prix compétitifs
et
Maisons jumelées > Léger comptant

PHILIPPE BERTRAND Inc.

Bureau des ventes:
1693, rte de l'Aéroport
Heures d'ouverture:
lundi à jeudi, 9h à 21h
vend., sam., dim., 13h à 17h

872-9857 — 871-4955

ENFIN UNE RÉALITÉ!

PLATEAU DE SILLERY
(rue Plaza via côte du Verger)

Construites dans un superbe boisé face au fleuve, les résidences du Plateau de Sillery représentent un investissement garanti de par les qualités de concept.

- Rapidité d'accès aux ponts, centres d'achats, université, Vieux Port et centre-ville.
- Taxation la plus basse de la région.
- Economie de chauffage
- Construction de qualité supérieure.
- Extérieur en brique
- Terrain complètement aménagé et stationnement asphalté
- Valeur de revente assurée
- Hypothèque de 55 000\$ à 9 1/2% garantie 3 ans
- Dernière occasion d'acheter une maison neuve à Sillery pour aussi peu que 69 500\$.
- Maison meublée à visiter dimanche de 14h à 16h

Louis Chalifour, architecte Bur.: 681-6211
Rés.: 651-5534

CH. ST-LOUIS
PLAZA
CÔTE DU VERGER
CÔTE GAGNON
CÔTE DE LA VIGNE
BOULEVARD CHAMPLAIN

CLIMAT MAINTENANT



502 BANLIEUE
 BELAIR, split moderne, près école, centre d'achats, moins de 45.000\$. Réal Nadeau 871-0716. Turmel Courtier 522-8142.
 BELLE grande maison 20 minutes de Québec, terrain 63.200 p.c., avec rivière, 49.500\$. 848-3324

502 BANLIEUE
 BORD du lac St-Joseph, confortable résidence, électrique, foyer, 54.000 pieds carrés de terrain. Louise G. Baisinat 628-0246. Fiducie Prêt Revenu Courtier 627-1333.

502 BANLIEUE
 BOISCHATEL, cottage canadien, 12 pièces, 3 foyers, finition de luxe, piscine creusée, à voir, Gilles Delage 871-1771, RE/MAX Fortin Delage courtiers, 653-6620.

502 BANLIEUE
 BORDURE du Lac, 3 étages, ex-cavalière, piscine, magnifique paysager, Thérèse Audet 661-2489, Fiducie Prêt Revenu Courtier 627-1333.

502 BANLIEUE
 ILE d'Orléans, bungalow, grand terrain, près pont, urgent, Michel Bailly 828-2777, Montréal Trust courtier 653-6720.

502 BANLIEUE
 LAC St-Charles (village), maison centenaire, 9 pièces, rénovations récentes, beaucoup d'extras, aires ouvertes, poutres apparentes, prix abordable, 849-2891.

BEAUPORT



Maison modèle:
 angle rues Grenier et Curie

- Très beau choix de terrains boisés ou non.
- Corvée Habitation: 9 1/2% pour 3 ans
- Subvention fédérale: (R.E.E.L.)

BEAU CHOIX DE STYLES CANADIENS et MODERNES.



663-7642

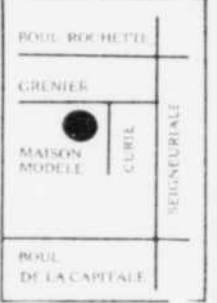

on loge... tout le monde!



trans-action

MORIN & ASSOCIES courtiers INC. 683-2103



QUARTIER LAURENTIEN, jumelé 4 ans, 2 chambres, très propre, idéal pour première acquisition. Pierre Doré 683-2103, 842-0595.

CAP-ROUGE, pleine vue fleuve, huit pièces, style Trudor, verrière sud, qualité. Madame Hardy 683-2103, 527-0431.

STE-FOY, 74 500\$, bungalow brique, 7 pièces, sous-sol fini, foyer, planchers marqueterie, garage, terrain aménagé, très propre. Aline Gaudreault 683-2103, 659-5105.



SILLERY OUEST, qualité, cachet, confort, exceptionnel 15 pièces, plusieurs salles d'eau, foyers, garage, piscine béton. Madame Hardy 683-2103, 527-0431.

STE-FOY, cottage 25x48, pierre, 12 pièces, 6 chambres, sous-sol fini, foyer, garage, belles décorations, secteur de qualité, 149 000\$. Marc Doré 683-2103, 871-8766.

QUARTIER LAURENTIEN, bungalow canadien, brique, sous-sol fini, planchers bois et marqueterie, 3 foyers, terrain clôturé, piscine, cabanon, impeccable. Aline Gaudreault 683-2103, 659-5105.

AUBAINE BUNGALOW pierre et brique, électrique, terrain magnifique, 52 000\$, libre rapidement. Michel Duclos 683-2103, 653-8118.

ST-AUGUSTIN, style canadien, brique, 4 chambres, sous-sol fini, 2 foyers, terrain boisé et aménagé, entrée en interblock, 63 000\$. Marc Doré 683-2103, 871-8766.



MONTCALM, élégante et vaste résidence 8 pièces, 3 salles d'eau même étage, piscine, beau terrain arrière. Madame Hardy 683-2103, 527-0431.

COURVILLE, prix réduit, 26x44, 9 pièces, 5 chambres, fonctionnelle et bien entretenue, offre considérée. Céline Hudon 683-2103, 822-1778.



NOUVEAU, Charlesbourg, exceptionnel, aménagement extérieur et intérieur pour plaire aux plus difficiles. Esther Thibaudeau 683-2103, 651-4909.

PRES Mont Ste-Anne, dans le faubourg, cottage 6 pièces meublé, fonctionnel, seulement 55 000\$. Céline Hudon 683-2103, 822-1778.

STE-BRIGITTE, idéal pour équitation, maison 8 pièces avec foyer, grange 60x25 isolée, terrain 60 arpents, partiellement aménagé, lac avec petit chalet, vue superbe, 85 000\$. Aline Gaudreault 683-2103, 659-5105.

VALCARTIER, moins de 2 milles base militaire, bungalow 4 côtés brique, 3 chambres, grand salon, foyer, cuisine moderne, sous-sol fini, 2 chambres additionnelles et salle familiale, poêle Lake-wood, terrain 37 882 p.c. paysager, prix très raisonnable. Jacques Moreau 683-2103, 651-3496.

NEUFCHATEL, 5 milles de Loretteville, site enchanteur, directement sur le bord d'un lac privé, superbe cottage 9 pièces, garage, foyer, tranquillité, grand terrain, rendez-vous. Céline Hudon 683-2103, 822-1778.

ST-REDEMPTEUR, jumelé moderne, aires ouvertes, vue sur rivière, Jean-Marc Desmarais 683-2103, 831-5826.

ST-REDEMPTEUR, bungalow 4 chambres, cabanon, piscine, 54 500\$. Jean-Marc Desmarais 683-2103, 831-5826.



BERNIERES, 43x27, 4 chambres, piscine, foyer, garage, 57 900\$. Jean-Marc Desmarais 683-2103, 831-5826.

ST-ETIENNE DE LAUZON, rang St-Grégoire, superbe résidence pierre, 2 ans, très grandes pièces, foyer pierre, planchers chêne chevillé, grand terrain 25 000 p.c. A voir! Marc Doré 683-2103, 871-8766.

A 20 MINUTES DES PONTS, merveilleux 8 pièces, 1982, pleine vue et accès fleuve, retiré route. Madame Hardy 683-2103, 527-0431.

STE-FOY, à pied du CHUL, condo 6 pièces, foyer, 2 salles bains, stationnement. Madame Hardy 683-2103, 527-0431.

BORD de rivière, 2 étages, garage, potager, 25 000 p.c., 39 000\$, à 25 minutes. David Gagnon 876-2541, Trust Général courtier.

BORD FLEUVE, 50x27, garage, voisine marina, Neuville, 89 500\$, négociable. David Gagnon 876-2541, Trust Général courtier.

BORD Lac Beauport, 389 Tour du Lac, bungalow 4 chambres, 2 salles de bain, sous-sol béton, terrain 36 000 ca., 20 sur lac, 94 000\$, 663-5221 local 6068 H. Wallot.

BORD Lac Serpent, 2424 zone J, résidence habitable à l'année, 2 étages, meublée, cabanon, puits artésien, chauffage électrique, foyer intérieur extérieur, terrain paysager, quai, chaloupe moteur, 74 500\$, 626-7663, 875-4462.

TRUST ROYAL Courtier

LAC-BEAUPORT, superbe cottage, une des plus belles résidences au lac. Marie-Thérèse Lemay 651-6981, 653-3691.

LAC-BEAUPORT, prix réduit, cottage cède, salle manger, vue superbe. Jacqueline Légaré-Wagner 651-6971, 656-9660.

MONT STE-ANNE, superbe cottage, garage double, 300 000 p.c. terrain, site extraordinaire. Noëlle Danovon 651-6188, 653-3691.

LAC-BEAUPORT, cottage moderne aéré, jeune chaudière, 649 800 négociable, faites offre. Céline Bailly 849-6600, 656-9660.

ST-JOACHIM, rustique 1975, foyers vue fleuve, immense terrain 549 000, Marcelle Chevrier 651-7668, 653-3691.

LAC-BEAUPORT, magnifique bungalow 27x43 avec services, accès lac, plage. Hélène Turbide 659-1282, 656-9660.

LAC-ST-JOSEPH, Fossambault, cottage 4 chambres vue et accès au lac. Laurent Petit 872-0443, 653-3691.

FOSSAMBAULT, cottage renové, près lac, grand terrain paysager, foyer, pierre. Carole Fortin 659-6417, 656-9660.

ST-GABRIEL-Valcartier, style suisse, foyer, pièces ouvertes, terrain 16 000 boisé, endroit très tranquille. Christine Lamontagne 658-0692, 653-3691.

ILE-ORLEANS, Ste-Pétronille, 318 000, cottage renové, 5 pièces, foyer, garage. Huguette Lacaille 658-0205, 656-9660.

STE-CATHERINE, magnifique propriété, garage double 39 000 p.c., terrain, permis équitation. Cécile Gagnon 651-9310, 653-3691.

554 000 amateurs nature bungalow, brique, 40x26, presque neuf, terrain magnifique. Jacqueline Caron 683-1297, 656-9660.

LAC-BEAUPORT, canadienne, foyer, porte patio, aires ouvertes, planchers bois, mezzanine. André Lennon 849-2686, 653-3691.

ST-AUGUSTIN, bungalow 6 ans, superbe terrain bien situé, urgent, 560 000. Réal Chalut 658-8534, 656-9660.

ISSOUDUN, aubaine, magnifique résidence pierre et brique, garage, grand terrain à voir. Marcel Gervais 658-3965, 653-3691.

LAC-BEAUPORT, chemin De La Cime, cottage suisse, foyer, garage, 556 000. Réal Chalut 658-8534, 656-9660.

ST-AUGUSTIN, incomparable, cottage, foyers, Jen-Air compacteur, bain turbilion, etc. vue fleuve. Jeanne Clitche 688-1204, 653-3691.

RESIDENCE campagne, aires ouvertes atmosphère chaleureuse, près lac St-Joseph. Yolande Lavoie 871-3955, 656-9660.

ST-AUGUSTIN, superbe canadienne, foyer, 2 salles bains, plafonds pins, plusieurs extras. Yolande Matte 872-7206, 653-3691.

LAC-BEAUPORT, chaleureux et sympathique, foyer, terrain boisé 12 000 c seulement 42 500. Conrad Dusault 832-0987, 656-9660.

CHATEAU-RICHER vue extraordinaire fleuve, bungalow 8 pièces, foyer, immense terrain. Roland Gérin 688-0405, 656-9660.

VERTMONT-SUR-LE-LAC, vue lac, 4 niveaux, 2 terrasses 57 500. Pierre Gollard 651-5830, 656-9660.

LAC-BEAUPORT, unique superbe cottage, moderne, plan architecte, magnifique terrain. Claudette Bellevue 653-1654, 656-9660.

BUNGALOW brique 5 ans, aire ouverte, marqueterie, armoire merisier, patio, clôture, entrée interbloc. Doris Demers 694-9597, Le Permanent Courtier 627-4460.

BUNGALOW tout brique, grand terrain, dépendance, pour amant de la nature. Gisèle Richard 627-1606, Fiducie Prêt Revenu Courtier 627-1333.

BUNGALOW très beau, porte patio, sous-sol presque fini, prix spécial évaluation municipale, cause transfert. St-Augustin, Vital Lavale 653-6720.

CANADIENNE, garage, foyer, entresol, grand terrain, Lise Légaré courtier 626-3581, 627-3047.

CAP Santé à 5 minutes de l'autoroute, maison 4 1/2, vue sur le fleuve, 11 000 p.c., près des services, cheminée, sous-sol isolé, sortie de cave extérieure 35 000 \$ 1-285-2703

CHATEAU RICHER, 24 000\$, 2 étages, électrique neuve, McCompu. Trust Général Inc. 647-3856

COMPTANT 10%, reprises, maisons récentes, à partir de 538 000. Lizotte courtier 651-5711.

COTTAGE suisse 26 x 31, 7 pièces, toit cathédrale, 3 niveaux, 69 900\$. Michèle Goldberg 849-8201 Montréal Trust courtier 653-6720.

DEBUT de Stanham, moins 45 000\$, 12 ans, très propre, grande cuisine. Charlotte Plante 658-4890 Trust Général courtier 653-3691

DESCHAMBAULT, historique en pierre, avec revenu. David 876-2541, Trust Général courtier.

DOSQUET, cottage aluminium, 4 chambres, près église, incrovable, 26 500\$. Thérèse Tremblay 656-6272, Montréal Trust courtier 653-6720.

ILE d'Orléans directement sur la plage de St-Jean, cottage authentique, 205 pieds de façade sur rue, vue à 180 degrés avec 26 fenêtres sur le fleuve, boiserie et plafonds pins, murs pierre, tout voir. Francine Descoteaux 661-4284, Permanent Courtier 628-6735

ILE D'ORLEANS ROUTE Prévost, 28 x 60, aires ouvertes, 6 pièces, foyer, sous-sol 2 pièces, patio, du propriétaire. 828-2037.

MAISONNEC

Le Faubourg des MONTAGNES

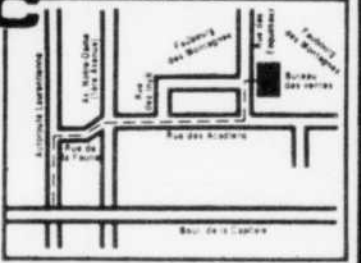

ENCORE QUELQUES UNITÉS



« LE 4 UNITES » NOUVEAU

\$356 / mois
 Capital et intérêts (terrain inclus) (subventions déduites) (garantie et assurance)
9 1/2% 3 ANS

DÉVELOPPEMENT RUE DES ACADIENS
 36 terrains pour construction de maisons unifamiliales
 Occupation à l'automne 1984

Bénéficiez des subventions provinciales et municipales conditionnellement à la mise en chantier avant le 15 juillet 1984
MAISON \$39 111 A PARTIR DE



En pleine nature, près du boulevard Laurentien, à 5 minutes du centre-ville
SOYEZ PROPRIÉTAIRE À UN PRIX MOINDRE QUE VOTRE LOYER

DERNIÈRE CHANCE DE PROFITER DU FINANCEMENT À 9 1/2% POUR 3 ANS

BUREAU DES VENTES: rue des Esquimaux
 NOTRE-DAME-DES-LAURENTIDES
 Sortie de la Faune, près de la rue des Acadiens
849-3737

Du lundi au vendredi, de 19 h à 21 h Les samedi et dimanche, de 10 h à 17 h

MAISONS A REVENUS

532 RIVE-SUD
8 ET 21 logements, St-David, St-Romuald, placement de tout repos...

533 STE-FOY
4 A 88 logements, différents secteurs, complexe immobilier bien situé...

534 ST-JEAN-BAPTISTE
A 656 RICHELIEU, 12 revenus (chambres) de 19,740\$, comptant 5,000\$...

535 ST-ROCH
ARAGO E: 8 logements, 6 stationnements, garage chauffé, porte 12x12...

536 ST-SAUVEUR
AVANTAGEUX 8 logements, briqué, stationnement, revenu annuel de 18,700\$...

536 ST-SAUVEUR

538 SILLERY
4x4.5, ELECTRIQUE, revenu 15,516\$, prix demande 85,000\$

540 VANIER
BEAU 2 logements (6 1/2), superbe terrain 90x80, libre sept. 34,900\$

542 BANLIEUE
IMMEUBLE A LOGEMENTS MULTIPLES
11 ans, électrique, tous services publics...

STE CATHERINE, 3 revenus, 1 libre à l'acheteur, garage, grand terrain...

555 MAISONS A REVENUS DEMANDEES
J'ACHETERAIS un immeuble, délé logements et plus, directement au propriétaire...

AUTRES PROPRIETES

560 MAISONS MOBILES ET PREFABRIQUEES
ALUMINIUM, 6 ans, 68 x 14, très propre, foyer, terrain boisé...

TRUST ROYAL
BREakeyville, maison mobile 8 ans, 5 pièces, terrasse, terrain 10,000\$

560 MAISONS MOBILES ET PREFABRIQUEES

BEAUPORT, maison mobile avec terrain, très propre, foyer, cabanon, tout voir...

BENDIX 1978, 14 x 64, 3 chambres, foyer, salle à diner, grand terrain...

MAISON MOBILE 14 x 68, dans parc Lorette, foyer, piscine, prix avantageux...

MAISON MOBILE 14x70, terrain inclus avec remise, patio, foyer intérieur, lave vaisselle...

MAISONS MOBILES G.F. INC.
ST-David, Lévis (418) 833-9810

PRES Lac Clément, maison mobile 14x64, très propre, avec terrain et garage...

ST-EMILE sous-sol fini, fenêtres neuves, planchers bois franc, terrain 9,000\$ ca...

563 VILLÉGIATURE HORS QUÉBEC
ACAPULCO, condo, oubaine, disponible 27 mai, 831-1618

565 CHALETS
A LOUER, A ST-RAYMOND
Après 18h, 1-337-7515

565 CHALETS

A LOUER, A ST-RAYMOND
Après 18h, 1-337-7515

A LOUER, Luc St-Joseph
524 2869, 627-0121, 849-6112

A LOUER, Mont Ste-Anne, foyer, soir, semaine, etc., 1-828-2660

A LOUER, A ST-RAYMOND
Après 18h, 1-337-7515

A LOUER, Luc St-Joseph
524 2869, 627-0121, 849-6112

A LOUER, Mont Ste-Anne, foyer, soir, semaine, etc., 1-828-2660

A LOUER, A ST-RAYMOND
Après 18h, 1-337-7515

A LOUER, Luc St-Joseph
524 2869, 627-0121, 849-6112

A LOUER, Mont Ste-Anne, foyer, soir, semaine, etc., 1-828-2660

A LOUER, A ST-RAYMOND
Après 18h, 1-337-7515

A LOUER, Luc St-Joseph
524 2869, 627-0121, 849-6112

A LOUER, Mont Ste-Anne, foyer, soir, semaine, etc., 1-828-2660

A LOUER, A ST-RAYMOND
Après 18h, 1-337-7515

565 CHALETS

A LOUER, A ST-RAYMOND
Après 18h, 1-337-7515

A LOUER, Luc St-Joseph
524 2869, 627-0121, 849-6112

A LOUER, Mont Ste-Anne, foyer, soir, semaine, etc., 1-828-2660

A LOUER, A ST-RAYMOND
Après 18h, 1-337-7515

A LOUER, Luc St-Joseph
524 2869, 627-0121, 849-6112

A LOUER, Mont Ste-Anne, foyer, soir, semaine, etc., 1-828-2660

A LOUER, A ST-RAYMOND
Après 18h, 1-337-7515

A LOUER, Luc St-Joseph
524 2869, 627-0121, 849-6112

A LOUER, Mont Ste-Anne, foyer, soir, semaine, etc., 1-828-2660

A LOUER, A ST-RAYMOND
Après 18h, 1-337-7515

A LOUER, Luc St-Joseph
524 2869, 627-0121, 849-6112

A LOUER, Mont Ste-Anne, foyer, soir, semaine, etc., 1-828-2660

A LOUER, A ST-RAYMOND
Après 18h, 1-337-7515

565 CHALETS

A LOUER, A ST-RAYMOND
Après 18h, 1-337-7515

A LOUER, Luc St-Joseph
524 2869, 627-0121, 849-6112

A LOUER, Mont Ste-Anne, foyer, soir, semaine, etc., 1-828-2660

A LOUER, A ST-RAYMOND
Après 18h, 1-337-7515

A LOUER, Luc St-Joseph
524 2869, 627-0121, 849-6112

A LOUER, Mont Ste-Anne, foyer, soir, semaine, etc., 1-828-2660

A LOUER, A ST-RAYMOND
Après 18h, 1-337-7515

A LOUER, Luc St-Joseph
524 2869, 627-0121, 849-6112

A LOUER, Mont Ste-Anne, foyer, soir, semaine, etc., 1-828-2660

A LOUER, A ST-RAYMOND
Après 18h, 1-337-7515

A LOUER, Luc St-Joseph
524 2869, 627-0121, 849-6112

A LOUER, Mont Ste-Anne, foyer, soir, semaine, etc., 1-828-2660

A LOUER, A ST-RAYMOND
Après 18h, 1-337-7515

565 CHALETS

A LOUER, A ST-RAYMOND
Après 18h, 1-337-7515

A LOUER, Luc St-Joseph
524 2869, 627-0121, 849-6112

A LOUER, Mont Ste-Anne, foyer, soir, semaine, etc., 1-828-2660

A LOUER, A ST-RAYMOND
Après 18h, 1-337-7515

A LOUER, Luc St-Joseph
524 2869, 627-0121, 849-6112

A LOUER, Mont Ste-Anne, foyer, soir, semaine, etc., 1-828-2660

A LOUER, A ST-RAYMOND
Après 18h, 1-337-7515

A LOUER, Luc St-Joseph
524 2869, 627-0121, 849-6112

A LOUER, Mont Ste-Anne, foyer, soir, semaine, etc., 1-828-2660

A LOUER, A ST-RAYMOND
Après 18h, 1-337-7515

A LOUER, Luc St-Joseph
524 2869, 627-0121, 849-6112

A LOUER, Mont Ste-Anne, foyer, soir, semaine, etc., 1-828-2660

A LOUER, A ST-RAYMOND
Après 18h, 1-337-7515

LA CHRONIQUE DES ECHECS

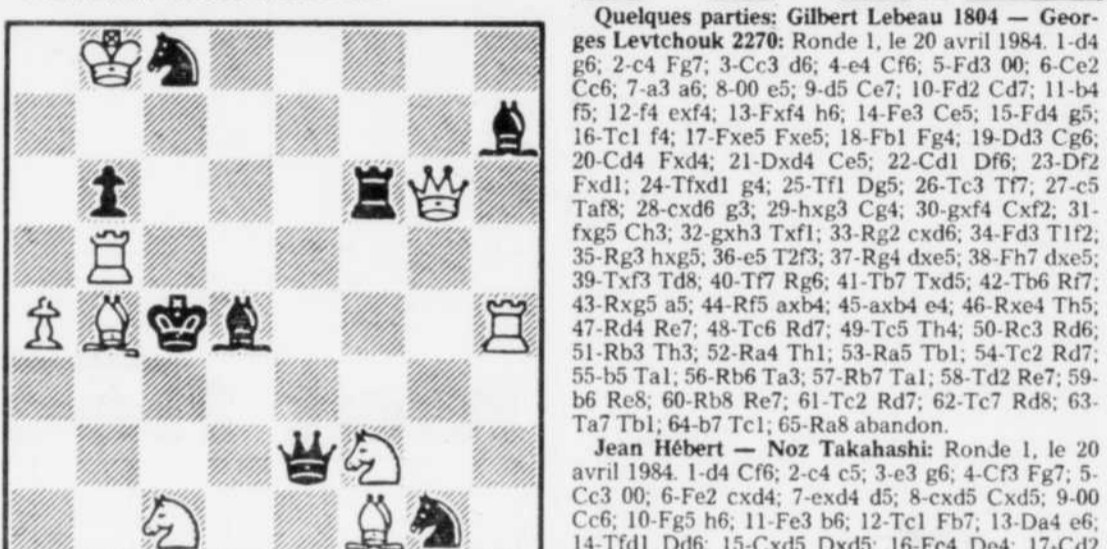

Composition de J. Morice, 1975, les blancs matent en deux coups.

Blancs: Cc1, Ff1, Cf2, a4, Fb4, Th4, Tb5, Dg6 et Rb8.

Noirs: Cc8, Fh7, Tf6, b6, Rc4, Fd4, De2 et Cg1.

SOLUTION du problème no 357: Ca3, Fg3, Cc6, Fb7 et Rb8 vs. Ch8, Fg8, Th7, e7, Rb6, a4, d4 et h3.

CHARLESBOURG - A compter du lundi 30 avril au Centre socio-culturel de Charlesbourg, 7985 (coin 80e et 1ère Avenue)...

CHARNY - Tournoi cotation de mai débute le vendredi 4 et se poursuit les 11, 18 et 25 mai (4 rondes).

TOURNOI POUR DEBUTANTS à l'Aquarena de Charny, 1981-9e Avenue, le dimanche 29 avril, S.S. de 3 rondes (10h, 13h et 15h).

QUALIFICATION NO 3 pour le championnat "Invitation" du Québec, S.S. de 5 rondes, 45/2h et 25/1h, coté FQE...

SHAWINIGAN - Tournoi entre écoles secondaire et primaire: 3 parties au S.S. le samedi 5 mai au cégep de Shawinigan...

RESULTATS à Québec, au tournoi de Pâques; tous les joueurs présents furent satisfaits des conditions de jeu au complexe G. Robin Girard...

A LAVAL, au tournoi 4, joué du 20 au 22 avril derniers, participation de 114 joueurs, victoire de Jean Hébert M.I. avec 5 1/2/6 et prix de \$600.

A LAVAL, au tournoi 4, joué du 20 au 22 avril derniers, participation de 114 joueurs, victoire de Jean Hébert M.I. avec 5 1/2/6 et prix de \$600.

A LAVAL, au tournoi 4, joué du 20 au 22 avril derniers, participation de 114 joueurs, victoire de Jean Hébert M.I. avec 5 1/2/6 et prix de \$600.

A LAVAL, au tournoi 4, joué du 20 au 22 avril derniers, participation de 114 joueurs, victoire de Jean Hébert M.I. avec 5 1/2/6 et prix de \$600.



565 CHALETS

AU pied du Mont Ste-Anne, très luxueux, foyer, mezzanine, 2 chambres, tout équipé, 822-2499.

A VENDRE, 12x20, meuble, terrain 21.000, loc artificiel, St-Tite des Caps, négociable soir 824-3244

A VENDRE, au Lac Raquette (près Lac Etchemin), 832-6929.

A VENDRE, chalet 25x30, meuble, Lac Bleu, près Lac Beauport, intérieur pin, foyer, terrain boisé 17.000 ca., 30.000\$, 653-4796 soir.

A VENDRE chalet, Berthier-sur-Mer, bord du fleuve, habitable à l'année, soir 688-8482.

A VENDRE, Lac Trois Saumons, direct propriétaire, 4 chambres, grand terrain, eau chaude, isolé pour hiver, 1-418-247-3756.

A VENDRE, luxueux chalet style suisse, parfait état, avec aménagement et "caddy-car" si désiré, terrain 25.000, 10 minutes pont Laporte, 36.000\$, 667-6970.

A VENDRE ou louer, Estrie, Lac Aymer, Stratford, 7 pièces, meuble, salle de bain complète, habitable à l'année, remise, grand terrain, site enchanteur, 1/2 heure du pont Québec, (418) 443-2330

A VENDRE, Lac Jean I.O., près fleuve, beau site, 525-5048.

A VENDRE, Stoneham, habitable à l'année, cabanon, terrain semi-boisé, lac artificiel, 40.000 p.c., prix à discuter, 658-0924.

A VENDRE, St-Raymond, chalet 3 chambres, 416-hiver, 843-3366.

BELAIR, 15.000\$ négociable, chalet à finir, bonne partie, matériaux sur place, faites offres. Marcel Blais 883-8407, Le Permanent Courtier 627-4460.

BERTHIER-sur-Mer, petit chalet, beau terrain, ensolaillé, 529-2484.

BORD rivière Jacques-Cartier, à Shannon, 5 pièces, meuble, foyer, tout confort, vendre, 661-2864.

BORDURE Lac St-Joseph, cause transfert, maison habitable à l'année, 100 pieds, façade sur le lac, Louise G. Boissinet 628-0246, Fiducie Prêt Revenu Courtier 627-1333.

CAP-A-LAIGLE, SITE ENCHANTEUR, MAGNIFIQUE COTTAGE MEUBLE ET FOURNI, LOUER AU MOIS, JUIN-OCTOBRE, louer 694-9731, soir fin sem. 683-5569

CH. VILLE MARIE, Pintendre, à vendre, Avant 11h: 524-5644.

CHALET 16 x 24, meuble, habitable à l'année, chauffage électrique, armoires de cuisine en cèdre verni, proximité de lac privé et rivière Jacques-Cartier, terrain 12.684 p.c., garage 10 x 12, 515.000. Tél. 1-873-4855.

CHALET avec grand terrain à vendre, tranquille, petit domaine, près golf, 27 Rte de l'église, Ste-Pétronille I.O. 663-9490.

CHALET bois rond, vendre, St-Charles Bellechasse, 837-2257.

CHALET luxueux, meuble, foyer, tv couleur, lave-vaisselle, grand terrain, boisé, 595\$ mois, 656-6166.

CHALET meuble à vendre avec foyer, Stoneham, rivière sur le terrain 25.000 p.c., prix à discuter, 667-0837, 622-0470.

2 CHALETS à vendre, 1 garage, sur même terrain (200 x 115), habitable, Ste-Brigitte Laval, 923.000, négociable, 842-3042 ou 692-1161

CHALET à vendre, près Lac Pothéméamook, 4 1/2, murs isolés, chauffage bois électrique, puit artésien, 842-5080, 1-859-2945

CHALET à vendre, cabanon, terrain 125x50, rivière Beauvoirage, St-Gilles Lotbinière, 15.000\$ discutable, 651-4246.

CHALET à vendre 16x26, habitable année, rang 4, Dosquet, 1-728-2476.

COMTE Portneuf, à vendre, chalet meuble, accès au lac, près du Domaine des Chutes, 871-2570.

CTE PORTNEUF, à vendre, chalet bois rond, meuble, habitable à l'année, sur bord du lac Georges, Tél. 1-285-0725

DU PROPRIETAIRE, superbe chalet-maison, extérieur cèdre, rivière, Ste-Brigitte, chauffage électrique, 27.500\$, 825-3302.

TRUST ROYAL
Courtier

MONTMAGNY, bord du fleuve, chalet hiver-été, impeccable, meuble, terrain magnifique, Jeannette Bertrand 658-3366, 656-9660.

NEUVILLE, érablière équipée 74 arpents, chalet meuble, construction à ans, Conrad Dussault 832-0987, 656-9660.

CAP-ROUGE, plage, St-Laurent, chalet excellente condition, vue fleuve 45.000\$ négociable, Denis Blouin 656-1274, 656-9660.

565 CHALETS

ILE ORLEANS, chalet meuble, loué 15 jours, terrain paysager, tranquille, 623-4312.

LAC Beauport, 2 chambres, électrique, solage, site idéal, 27.500\$. Thérèse Tremblay 856-6272, Montréal Trust courtier 653-6720.

LAC BLANC, chalet, bateau, meuble, terrain 87 x 115, 18.000\$. Lavalée courtier 1-339-2875.

LAC Marin, 12 milles Québec, moderne, très propre, \$1.900, juin, juil, août, 626-3210, 849-7629

LAC SEPT-ILES
MAISON A VENDRE
Voisin de la chapelle
Près du club nautique
Habitable à l'année
Grand terrain paysager
Directement du propriétaire
TEL. 1-337-7770

LAC Sept-Iles, Ile Génésis, chalet à vendre, meuble, terrain 37.000 p.c. aussi yacht, 35.000\$. Soir semaine 661-0338, fin de semaine 1-337-6001.

LAC Sergeant, à vendre grand chalet, vue sur lac, plage, meuble, chauffage électrique, habitable à l'année, 661-3457, 875-1695.

LAC St-Charles, chalet meuble à louer, Tél. 849-2730.

LAC ST-JOSEPH
Lac Blanc, Lac Serpent
Bord du lac, accès au lac ou achat en co-propriété.
Le Permanent 658-6000.
P. Turmaine 659-6250.

LAC St-Joseph, à vendre, habitable à l'année, pas d'argent 651-1039

LOUER St-Ferréol, 3 pièces meuble, grand terrain, lac 527-6367

MANSEAU à vendre, 2 milles de la 20, terrain 17.000 p.c., puit, fosse septique, électricité, \$8.000, après 17h, 1-796-2517.

MONT Orignal, 35.000\$ négociable, chalet moderne 4 saisons, inclus meubles, literie, vaisselle, Marcel Blais 883-8407, Le Permanent Courtier 627-4460.

MONT Ste-Anne, été, meuble, foyer, 3 chambres, au bachelor, \$1.500 au \$1.000, soir 663-7055

MONT Ste-Anne duplex à vendre, aubaine pour investisseur, 3 loyers, 628-7473.

MONT Ste-Anne, chalet à louer pour l'été, soir 651-3332, fin de semaine 1-826-2659.

MONT Ste-Anne, semaine ou mois, beau chalet, 5 pièces, vue splendide, tout fourni, 661-2864.

MONT STE-ANNE, condo luxueux, semaine, mois, 681-4957

MONT Ste-Anne, \$500, mois, foyer, 3 chambres, 525-6298.

MONT Ste-Anne, à louer, \$500, par mois, foyer, 628-7473

MONT Ste-Anne, à vendre, condo, après 18h 694-0192.

MONT Ste-Anne, équipé sauna foyer, été: \$1.600. Soir 656-9243

MONT Ste-Anne, mai à nov., meuble, \$300, 871-9191, 827-2051

RECHERCHONS chalet à louer, près d'un lac, 35 minutes de Québec, mai à octobre, 3 chambres, 522-4164, 522-2572 soir.

RESIDENCE de campagne, habitable année, meuble, terrain de 80.000 pi. ca., bord Rivière Etchemin, 5 km d'Ultramar, semaine 681-2720, fin de semaine 833-8811.

RIVE nord-sud, beau choix électrique, prix pour vendre, Thérèse Tremblay 656-6272, Montréal Trust courtier 653-6720.

RIVE-SUD, 70 milles de Québec, bord du lac, chalet neuf entièrement meuble, \$27.500, non négociable, 626-6422.

RIVE-SUD, chalets habitables à l'année, dont un près d'un lac, à voir, Robert Chauvette 628-0905, Le Permanent Courtier 627-4460.

23.900\$ SEULEMENT, lac St-Augustin, habitable à l'année, Jean Garon 626-2442, Montréal Trust courtier 653-6720.

ST-APOLLINAIRE, chalet meuble, habitable à l'année, terrain 25.048 p.c. boisé, sport et détente assurés, Marc Villeneuve 663-9136, Le Permanent Courtier 628-6735.

STE-AGATHE des Monts, condo à louer ou à vendre, à la semaine ou mois, à l'année, équipé au complet, piscine, tennis, près du lac des Sables, (819)326-1565.

STE-BRIGITTE, chalet, rivière, grand terrain, 15.000\$, vue magnifique, Allan Moore 626-3577, Trust Royal courtier 843-1151.

STE-THERESE Lisieux, 24x24 meuble, électricité, vendre 11.500\$, après 17h 661-9831.

ST-FERREOL, 15.000\$ négociable, bord rivière Ste-Anne 24 x 24, 3 pièces, inclus aménagement, faites offres, Marcel Blais 883-8407, Le Permanent Courtier 627-4460.

ST-FERREOL, près rivière Ste-Anne, à louer, saison, 1-826-2455.

ST-LAMBERT, très bon prix, construction 1979, 843-8729.

ST-NICOLAS, chalets d'été à vendre, près du fleuve, 831-5166.

STONEHAM, chalet à louer, meuble, 450\$ par mois, du 1er mai au 1er septembre, idéal pour couple seul, 687-3069 entre 17h et 19h.

565 CHALETS

STONEHAM, chalet meuble, grand terrain closuré, prix réduit, Marcel Bédard 627-3876, Turmel Courtier 522-8142.

STONEHAM, à louer l'automne ou l'été, chalet moderne meuble, face pentes de ski, près du golf, disponible immédiatement, 500\$ par mois, Tél. 651-6427.

STONEHAM, tout fourni, coupe l'automne, mai à octobre, \$500/mois, 529-9966, 688-0769

ST-RAPHAEL, chalet bien situé, 17.000\$, à voir, emplacement, Gaëlane Gagné 831-7567, Trust Royal courtier 843-1151.

ST-RAYMOND, à louer 3 1/2, endroit tranquille, saison, 1-337-6481

TEWKESBURY, chalet à vendre, sur le bord de la Jacques-Cartier, 18.000\$ à discuter, 522-4673.

TRES joli chalet, intérieur superbe, meubles compris, terrain 36.000 p.c., rivière à proximité, André Genest 524-8476, Le Permanent Courtier 628-6735.

VENDRE, bord Lac Clément, hivernise, foyer, \$29.500, 1-479-5299

568 FERMES

A ASTON Junction, avec rouling de ferme, maison, bâtiments, 115 arpents en culture, 50 milles du Pont Québec sur la 20, 833-7200.

90 ACRES en boisé, 60 acres de terre cultivée, 1 maison, 2 granges, 2 garages, St-Elzear de Témiscouata, prix à discuter 1-854-5910

AUBAINE, Plessisville, magnifique, bons bâtiments 119-362-3403

A VENDRE ferme, 105 acres, construite, Pothéméamook, Kamouraska Tél. (819) 567-9307

A VENDRE terre de 38 arpents, maison 2 étages, à St-Gervais de Bellechasse, (819)-365-4419.

BATISCAN, en retrait de la route, dominant la rivière: maison canadienne 30 x 33, meublée, solage neuf, 90 arpents de bonne terre agricole, ruisseau, grand. Une heure de Québec, 688.500. Tél. 1-(418)-362-2108.

BERTHIER Sur Mer, 195 acres ou 2 fermettes, 529-2484.

FERME 40 arpents, rivière, bois, culture, 5 bâtiments plus maison rénover, 1-883-2463.

FERME près Autoroute 73, bâtiments, boisé, urgent, reprise, Margot Fortier 1-646-5694, Trust Général 833-8939.

FERMETTE 6 arpents, coin tranquille, maison centenaire 2 étages, 32x32, rang St-François, Lotbinière, 35 milles Pont, grange récente 20x24, direct propriétaire, \$39.000, louer, Guy Poulin 659-6600 local 3818.

FERMETTE 17 acres, près Montmagny, 25.000\$, 1-(819) 658-3313 ou 1-(819) 566-4290.

FERME à vendre, située à 4 milles de Genilily (Béancour), 350 arpents, avec maison, aubaine, c'est à voir, 1 (418) 368-5505 bur., 1 (418) 368-4016 rés., M. Asselin, (819) 357-9294

FERME à vendre, maison meublée si désiré et dépendances, 3 x 30 arpents, érablière, à St-Nérée, 68.000\$ négociable, Tél. 833-3870.

FERME à vendre, 105 arpents, avec bâtiments et rouling 839-6557

LES SAULES, jumelé canadienne deluxe, 50.000\$, considérables échange petite ferme ou maison, zone agricole, 25 milles de Québec, Tél. 871-0987.

MAISON de campagne, 7 chambres, rénovation 1983, grange, St-Victor de Beauce, 843-5445.

PETITE ferme, à 12 milles de Victoriaville, maison complètement remise à neuf, foyer, 2 salles bains, 3 chambres, vue panoramique exceptionnelle, 12 acres culture, garage, grange remise à neuf, transformée en bergerie chaude, et autres bâtiments, Pierre Lemieux soit 819-382-2298, jour 819-758-7511.

PETITE ferme, grande maison, bâtiments, cours d'eau, limites de Frampton, 50 milles des ponts, \$25.000, 529-3443, 529-2712.

PROXIMITE Lévis, 72 arpents, maison 1974, bâtiments, 833-4802

QUI TROUVE MIEUX, 30% de moins que l'évaluation municipale, à 45 milles du pont, maison centenaire. Pour plus d'information fins de semaine: 1-267-4101. Sur semaine après 18h: 659-5068.

REVENUS \$20.000, \$25.000, plantation d'asperges, Maison, 90 arpents, Portneuf, échange possible. Valeur \$150.000., M. Vaillancourt, 487-3928.

ST-AGAPIT, 25 minutes Québec, petite ferme, terre 15 arpents, maison québécoise rénover à 80%, beaux planchers bois, mezzanine, 4 chambres coucher, sous-sol 6 pi. à 60, baie, grande galerie, 2 bâtiments, 1 grange, 1-888-3328

ST-AGAPIT, terre de 48 arpents, bâtiments, Bunkow 8 ans, \$25.000. Tél. 1-888-3663

ST-ANSELME, ferme drainée, 80 arpents, borné rivière Etchemin, grange, étable incluse, E. Dumas 651-4888, Trust Royal Courtier, 656-9660.

568 FERMES

STE-CROIX, 142 arpents, près fleuve, culture, boisé, érablière, maison, garage, bâtiments, peut vendre séparément, 661-4003, 1-926-3920 après 18 heures.

STE-CROIX, élevage lapins, 30 min. ponts, bord fleuve, 100 arpents, faire offre.

ST-GERVAIS Bellechasse, maison, atelier 24x36, étang, demie terre, érablière, 887-3619, 529-4725

ST-ISIDORE, ferme pour garder chevaux, endroit tranquille, tout voir, Imm. Bilotéou, 835-1835

ST-ISIDORE, 15 min. ponts, élevage sautons, possible chevaux, magnifique résidence, bâtiments neufs, Maïella Gagnon 1-477-2407, Trust Royal courtier 653-3691

ST-PIERRE de Broughton, grand terrain de campagne, avec accès à la route, à vendre, avec possibilité de location de terre, idéal pour élevage de petits animaux, verger, vue exceptionnelle. Tél. 889-9933

570 TERRES

45 acres, 2/3 boisé, avec atelier 20x40, aussi maison, 1-418-227-3672

BORD rivière Jacques-Cartier, 5 x 15 arpents, boisé, lac, 872-7924.

CHARLEVOIX, 30 arpents, avec maison canadienne, endroit paisible, seulement \$39.500. Les Immeubles Charlevoix Courtiers, Louise B. Paquet, 1-435-6271

ENTRE Pont-Rouge et St-Raymond, 45 arpents, 13.500\$, 875-2010

FRAMPTON 110 acres boisés, coin tranquille - maison pièce-sur-pièce en rénovation, 45.000\$ ou meilleure offre 1-479-5426

FRAMPTON, 4 arpents boisés, source, lac, panoramique, dézoué, Soir: 1-885-9221.

JOLY, terre à bois franc, 623-3010

LAC Beauport, 40 arpents, route chalet 12x12 bois rond, possibilité érablière, zone non agricole, entre lacs Fortier et McKenzie, 40.000\$ - rouling 872-1726 872-1899

LAC St-Jean, terre à vendre 104 acres, boisée, ruisseau, chalet bois rond, 1-342-6601, 1-342-6903.

MAISON, grange, superficie 55.740 pi., aussi terre 20 arpents, Lavalée courtier 1-339-2875.

PINTENDRE, 100 arpents dont 1/2 en boisé, résidence semi-rénovée, A. Hamet 525-9948, P. Doré 842-0595, Trans-Action Marin et Associés courtiers, 683-2103.

PRES Plessisville, 156 acres, boisé, agricole, montagneux, ruisseau, grande maison, 60.000\$, 1-514-277-6118

FERME A VENDRE A ST-VALERE, comté Arthabaska, une ferme céralière d'environ 165,4 ha (416 ac.) dont 143,3 ha (354 ac.) en culture plus ou moins, avec maison, porcherie, silos à grain et remise. Cette ferme est située au 8e rang. Vente en bloc ou en parcelles. Pour informations, communiquer avec André Blouin, tél. : (819) 357-9294

RIVE-SUD, 46 arpents, 5 minutes de la 20, 25.000\$, Tél. 884-2102.

ST-APOLLINAIRE, 31 arpents, maison récente, 55.000\$, courtier s'abstenir, Tél. 1-767-3927.

ST-AUGUSTIN, 45 arpents, sans bâtiment, \$50.000., 623-2731.

ST-DAMASE, maison campagne, terre, grange, 523.000, 872-3059.

STE-BRIGITTE de Laval, environ 840.000 ca., 14.000\$, 827-4139.

STE-CROIX, 90 arpents, près fleuve, culture, jardinage, terre à bois, sans bâtiment, 661-6003, 1-926-3920 après 18h.

ST-FERREOL LES NEIGES 20 arpents, rivière à proximité, source, partie boisée. Terre boisée, 37 1/2 arpents, accès par route, 1-826-2021, 622-4757

ST-RAYMOND 10 arpents, boisée, chemin privé, 628-1234, 875-2891

TADOUSSAC, maison en bois rond, en rénovation, 165 acres, rivière, Privée, beau site, Tél. 1-(418)-236-4413.

TERRAIN à vendre, prêt à construire, différents secteurs, Janine Gobeil 626-8681, Fiducie Prêt Revenu Courtier 627-1333.

TERRE à bois, 5 x 17,5 arpents, St-Edouard de Frampton, Maïella Ryt 653-1422, Trust Royal courtier 653-3691

TERRE à bois, 4 x 13 arpents, 16 arpents arables, rivière, site en chantier, 25 minutes de Québec, Tél. 653-1696 après 18h.

ST-APOLLINAIRE "LAC COTE"

Terre dézonée, 1.500.000 pi. ca., 22.000\$. (Quel bon placement). Agent sur place dimanche 29 avril, de midi à 15h.

Louise Lemay 658-2474 Germain & Associés courtiers Inc.

570 TERRES

TERRE à bois, 15 arpents, Ste-Brigitte de Laval, \$15.000, après 18h, 849-9359

TERRE à bois, 30 arpents, agent s'abstenir, soir 1-286-6819.

TERRE, 19 mi. Québec, proximité autoroute, 59 arpents, boisée, érablière, endroit superbe pour résidence, prix terrain de ville, A. Fournier courtier 1-387-5586

VAL ALAIN, 90 arpents, 13.000\$, financement possible, 627-0248.

VAL Bélar, terre à vendre pour investisseur, situé sur l'avenue des Gaudin, mesurant 671 large x 2.877 longueur, services rendus, 40.000\$, 832-4785 après 17h.

575 TERRAINS

A bas prix, services, \$1.20 p.c., financement possible, 627-3973.



575 TERRAINS

BOISES et non boisés, avec et sans services, secteurs: Beauport, Orsainville, Lac Beauport et Rive-Sud. De \$0.35 à \$1.85 pi. ca. René Carrière 567-5078. Trust Royal courtier 627-4221.

BORD Lac Marin (Lac Beauport) 145 sur le lac, 20,000 ca., \$19,500, 849-9631, 663-5221 local 0668.

BREAKEYVILLE, terrain 100 x 100, services rendus, 832-4531.

CAP-ROUGE, Charlesbourg et autres secteurs, terrains à vendre, 673-0110.

CAP-ROUGE, terrains boisés, services rendus, 653-4236.

TRUST ROYAL

BORNE rivière Chaudière, terrain boisé 20,800, prêt sortie autoroute 173, Emilien Dumas 651-4888, 656-9660.

ST-ROMUALD, terrain boisé, 12 600 p.c. avec services, rue asphaltée, URGENT, Françoise Michaud 653-3862, 653-3691.

VAL-BELAIR, rue Boulanger, 3 lots 160,000, terrain boisé, aubaine \$16,000, Emilien Dumas 651-4888, 656-9660.

TERRAIN ST-FEREOUL, valon du skieur, construction uni ou bi-familiale, services rendus, Fabiola Bailly 658-3410, 653-3691.

STONEHAM, terrain boisé 89,835 face Mont-Hibou, serpenté par rivière \$16,000, Emilien Dumas 651-4888, 656-9660.

STONEHAM, rang 2, lot 6-214, 11,913, prix évaluation municipale, Emilien Dumas 651-4888, 656-9660.

STONEHAM, coin Sentier et Domaine, 2 lots 22,500, prix évaluation municipale, Emilien Dumas 651-4888, 656-9660.

4 TERRAINS desservis près Léo-T. Julien, prix évaluation municipale reprise, Emilien Dumas 651-4888, 656-9660.

VENTE rapide, Lac Beauport, Mont-Tourbillon, 20,000 boisé, vue, ski, golf, Huquette Nadeau 527-9770, 656-9660.

RUE Sherwood, terrain 372,255 zone commerciale \$36,000, reprise, Emilien Dumas 651-4888, 656-9660.

CHARNY, terrain pour maison seule, \$11,000 les seuls qui restent, Conrad Dussault 832-0987, 656-9660.

LAC-SERGEANT, 50 bord lac, 225 profondeur, le seul à vendre, Pierre Gaillard 651-5830, 656-9660.

PRÉS Pie-XII, vue directe fleuve 11,248 c nouveau secteur, services rendus, Jacqueline Caron 683-1297, 656-9660.

575 TERRAINS

CHARLESBOURG RUE DES ACADIENS
Terrains boisés
DIFFERENTES GRANDEURS
CONSTRUCTION MAI
849-9829

CHARLESBOURG
Magnifiques terrains
Toutes grandeurs
Boisés ou non
626-8863

CHARLESBOURG
Rue Panourette, beau terrain, bornant petite rivière, prêt à construire, \$1.90 pi. ca., 628-5723.

CHARLESBOURG, Notre-Dame des Laurentides, 192 x 190, Appier du lundi au vendredi entre 9 et 17h, 529-3023.

CHARLESBOURG, avenue Notre-Dame, 80 x 318, avec services, \$12,800, Tél. 849-5888, 849-5487.

CHARLESBOURG, beaux boisés, sans services, 0.19 pi. ca., Lise Lagère courtier 626-3581, 627-3047.

CHARLESBOURG Est, près institut sourds-muets, \$2.50/pi. \$33-7849

CHARLESBOURG, 385-355 ca., 849-3018

CHARLESBOURG, rue Genest, avec services, 6.740, 849-8437.

COMMERCIAUX-INDUSTRIELS

CARREFOUR du commerce, coin Hamel, Henri IV, plusieurs grandeurs disponibles, prix à partir de \$0.60 le pied carré, 872-8151.

DOIT ETRE VENDU
Toute offre raisonnable sera considérée, situé boul. Père LeLievre, coin du Vallon, superficie 90,140 pi. ca. Tél. jour 681-4658, soir 673-3444.

NEUVILLE, terrain cœur village, 7,900, Geneviève de Billy 527-8846, Trust Royal Courtier, 627-4321.

FOSSAMBAULT, voisin club nautique, 10,000\$ néoconcrete, services, Geneviève de Billy 527-8846, Trust Royal Courtier, 627-4321.

QUEBEC, rue Anna, résidentiel, 7,500\$ néoconcrete, Geneviève de Billy 527-8846, Trust Royal Courtier, 627-4321.

GOLF CAP-ROUGE

2 Terrains boisés, rue J.C. Cantin, côté du golf, 659-1928, 658-9038

PRIX D'AUBAINE

4 terrains: 67 façade x 125' profond, avec services, évaluation municipale 15,000\$ chacun, prix demandé 6,500\$ chacun. Sur boul. Rochette, Beauport.

Pour informations: Gilles Couture 524-1816, 667-1232

Aussi autres terrains de disponibles, sans services, à prix d'aubaine, 40% évaluation municipale.

575 TERRAINS

GRAND terrain 800x800 cadastre, boisé à 75%, Chemin Filteau, vue sur l'autoroute 20, 0.085 pi. discutable, 621-1788.

GRAND terrain 110 x 380, Lac St-Charles, superbe, tranquille, services rendus, autobus, 658-0766.

ILE DORLEANS côté sud, 12,300 p.c., 10,000\$ 9h à 17h, 681-6231.

LAC Beauport, 85x129, chemin pavé, 628-3253.

LAC Beauport, Mont Tourbillon, boisé, 100x200, 628-3633.

LAC Beauport, 123x90 face Relais arpenté cadastre 663-7761

LAC Beauport, Mont Tourbillon, 20,000, bon prix, 522-3104.

LAC Delage, terrains bord du lac et à proximité, sports été et hiver, boisés, endroit choix, André Bédard Courtier 681-6326, Reynald Lemieux Courtier 529-6266

LAC St-Charles, rue Rhéon, 13,870 p.c. avec services, prêt à construire, hâtez-vous, Marc Villeneuve 663-9156, Le Permanent Courtier 628-6735.

LAC St-Charles, Chemin de La Passe, 6.668 pi. ca., avec services, 849-7327

LAC St-Joseph, 8,500 pi., services, accès au lac, 628-1234, 875-2891.

LAC St-Joseph, bord lac, 26,000, chemin, prêt à bâtir, 529-2484.

LAC VERT

Terrain pour camping sauvage, à louer ou à vendre, 653-4764.

LA MEILLEURE VUE DU QUEBEC-METRO

Situé à l'ancienne-Lorette, sur la route de l'aéroport, à 100 pi du coin de la rue St-Paul: 2 terrains 100x92, 1,005 pi. ca., l'autre 110x90 1,395 pi. ca., conditions de paiement 3 ans; le même intérêt que Suisse 3%. Ecrire à C.P.7697, Charlesbourg, GIG 5W6

LAUZON, boisé, vue Laurentides, Nicole Carrier 837-0650, Courtois Courtier 659-2979.

LAUZON, vue sur fleuve, 10,500 pi. ca., Yvan Gauthier, Germain et Ass. Courtiers inc., 658-2474.

2 MAGNIFIQUES TERRAINS, près d'un lac, avec vue sur le fleuve, avec ou sans services, 831-0885.

MAGNIFIQUE terrain boisé, directement sur la rive Lac Etchemin, 106x300, \$0.50/pi. ca. après 18 heures 651-4016.

MONTCHATEL, 8260 pieds carrés, boisé, Soir 527-0788.

MONTCHATEL, magnifique boisé, 7448 p.c., prêt à construire, TEL. 845-0067

MONT Ste-ANNE, grand terrain de 32,000 p.c., rue pavée et services rendus, vue sur montagne et fleuve, possibilité de construire jumelé, toute offre raisonnable acceptée. Après 18h. 688-8077.

MONT Ste-ANNE, grand terrain commercial, très néoconcrete, urgent, G. Bouchard 656-1752, Trust Royal courtier 843-1151.

NEUFCHATEL, Vermont-Sur-Lac, Ste-Brigitte Laval, Lac Beauport, Bernières, P.E. Couët 651-4281, Robert Blais Courtier.

NOTRE-DAME des Laurentides, rue Sherwood, terrain 90 x 100 x 110, (9,450 pi. ca.), boisé, prêt à construire, \$15,000, 627-2384.

ORSAINVILLE, des Pécaons, 124x76, services, \$11,500, 849-9108

PARC Chaudière, 8134 pi. ca. boisé, services, Tél. 656-1797.

PINTENDRE, superbe terrain 9,000 P.c., prêt à construire, services rendus, Robert Chauvette 628-0905, Le Permanent Courtier 627-4460.

POUR construire printemps, magnifique terrain, Lac Beauport, Pierre Vrain 683-4260, Montréal Trust courtier 653-6720.

Pour maison mobile
Domaine Jasé, Charlesbourg, terrains, environ 10,000, chacun, Bur. 623-5845, Rés. 849-2162

PRIX réduit, Boischatel, rue Beauvoage, près fleuve, 663-2664.

REPRISE, Lac Beauport, 3 arpents ca., 18,000\$, et St-Nicolas 43,858 ca., vue fleuve, 25,000\$, urgent! Nolin Courtier 687-3636.

RIVE-SUD, magnifiques terrains boisés, 38,000 pi. ca., résidentiel, à 20 minutes des ponts, 882-2164.

RIVIERE Boffiscon, vaste terrain boisé, non zone, chasse, pêche, Lavallée courtier 1-339-2875

SAINTE-PIERRE I.O., magnifique terrain de 16,500 pi. ca., \$12,000, Soir: 664-0236.

SECTEUR neuf, 7,000 environs, avec arbres, 1,705 pi. négociable, Charlotte Plante 658-4890, Trust Royal courtier 653-3691

SEIGNEURIE DE L'ISLE, terrains avec services, 15,000 pi. ca. et plus, 828-9726, 828-2128.

SHANNON, 4,800\$, grand terrain sur Grogan's Road, secteur possible, Lucie Ricard 681-0414, Le Permanent Courtier 658-7000.

ST-AUGUSTIN, magnifique terrain boisé, 11,000 ca., vue sur le fleuve, 11,500\$, 626-1513, 663-2229.

ST-AUGUSTIN, terrains unifamiliaux, avec services, \$1.40 pi. ca., superficie 5,893 à 6,493, Jour 653-5018, soir 878-3285

575 TERRAINS

ST-DAVID, 8 terrains à vendre, superficie approximative 5,220 ca. (60 façade) et 5,160 ca. (55 façade), desservis par services municipaux, zonage pour maison mobile, situés Route des lacs, rue Marcel, \$6,500, Inf.: Léon Drouin 1-228-8031, 1-227-0019 soir, nous acceptons les frais.

STE-BRIGITTE Laval, bordure rivière Montmorency, 20,000 pi. ca. et plus, idéal pour chalet, 20 minutes de Québec, 626-6952.

STE-CATHERINE, terrain commercial et industriel, 221,184pc, Acceptation échange, J. Berton 529-3088 Trust Royal courtier 843-1151

STE-CATHERINE, très beaux terrains, boisés ou non, 35,000 p.c. et plus, avec/sans service (aque-duc, égout), à bon prix, 875-4725

STE-FOY, immense terrain de 9,847 pi. ca., rue Richard, services rendus, tout vendre, 11,000\$, Poul St-Germain 656-9328, Trust Royal Courtier 627-4321

STE-FOY, Quartier Laurentien, 8,000 ca., maison seule ou jumelé, services, Mathieu 651-1816, Bédard Courtier 681-6326

STE-MARIE Beauce, 9 terrains résidentiels à vendre, 524-7214.

ST-LAMBERT, rue Dupont, 228 160 p.c., vente par lots du complet, zonage résidentiel, commercial, Marc Villeneuve 663-9156, Permanent Courtier 628-6735

ST-LAURENT, I.O., 385x60 pi., 15h à 18h, 524-1028.

ST-NICOLAS, 1/2 mille pont Québec, dernier terrain phase 1, 6095 p.c., \$6,300, Tél. 831-2507.

ST-NICOLAS, 1 mille ponts, boisé, services, 10,700 p.c. 831-6568

ST-NICOLAS, bord du fleuve, résidentiel, boisés, près pont, partie sans taxe secteur, différentes grandeurs, Trust Général courtier, agent F. Dumont 837-5677.

ST-NICOLAS, secteur boisé entièrement ouest de la Corniche, 658-0704.

STONEHAM, 2 grands terrains sur la lère ave, 29,850 et 27,105 p.c., boisés, bordés par la rivière des Hurons, 0.25\$ le p.c. 848-2858

STONEHAM, grand terrain 36,000 pi. ca., vue du Hibou, asphalté, fond du terrain borné au centre de la rivière du Hibou, prêt à construire, soir 848-2626.

STONEHAM, terrain boisé, 83,000 p.c., investissement à 5,000\$, Tél. 663-1909

STONEHAM, terrain 20,000 ca., boisé, \$5,300, 872-0237.

STONEHAM, Tewkesbury, 60,000 p.c., 524-4940, après 18h.

ST-PIERRE I.O., rue des Muguets, superbe terrain résidentiel à 15 minutes du centre-ville, 17,988 pi. ca., Tél. 647-1856

ST-RAYMOND, magnifique terrain boisé 0.20 pi. ca., 1-337-6434

ST-ROMUALD, Les Hauts-Bois, terrains boisés, prêts à construire, à partir \$7,700, 839-1512.

ST-ROMUALD, magnifique terrain 60 x 100, tout services, prix populaire, Marthe Garnier 859-8641 Montréal Trust courtier 653-6720.

TERRAIN 84,000 p.c., Ste-Croix Lotbinière, avec bâtisse 90x40, puis artésien, \$13,000, discutable, après 17h. 1-796-2517.

TERRAIN 50,000 environ sur 80ème Rue est, avec maison déjà construite, partie arrière possibilité 5 grands terrains, 628-7843.

TERRAIN 85x100, boisé, St-Elie-Lauzon, \$12,000, 833-6623.

TERRAIN, angle Seigneuriale et de la Capitale, 46,286 p.c., pour condo prestigieux, vue panoramique, Gilbert Tremblay 663-4647, Le Permanent Courtier 628-6735.

TERRAIN, avenue Tewkesbury, Stoneham, 58,000 pieds carrés, Violeur Bernier 627-5659, Fiducie Prêt Revenu Courtier 627-1333.

TERRAIN non boisé à vendre à St-Jean Chrystostome, Rang Beau-séjour, 24,075 p.c., pourra être dé-zoné, droit acquis avant loi 40, Très bas prix: \$3,000, Demandez Raymond: 832-2644.

TERRAIN résidentiel et à tout-usage, services sur place, 878-2265.

TERRAIN, rue Adanaç, 185,922 p.c. idéal pour 3 blocs appartements, Gilbert Tremblay 663-4647, Le Permanent Courtier 628-6735.

TERRAINS, Domaine St-Augustin, 46,600 pieds, \$0.27 du pied, jour 653-7344, soir 831-6558.

TERRAIN zone multifamilial, prix réduit, Charlesbourg, Cris-Tyane B. Delage, Fiducie Prêt Revenu Courtier 627-1333.

THETFORD MINES
A LIQUIDER, beau terrain pour duplex ou à logements, en face de l'hôpital, Frais virés 628-3633.

VAL Belair, près Henri IV, services, 75 x 100, 7,500\$, 842-8184.

VAL Belair, terrain boisé 528,518 p.c., idéal pour entrepreneur, doit être vendu en totalité, Denise CLoutier 667-5215, Le Permanent Courtier 628-6735.

VANIER, 2 derniers terrains disponibles, résidentiels, R. Lemieux Associés courtiers 529-6266.

VERMONT-sur-le-Lac, directement des propriétaires, 28,200 pi. ca., 0.205 pied, urgent, 831-6105.

575 TERRAINS

VOUS désirez un grand terrain, en campagne, pour construction résidentielle? Près autoroutes, rive-sud, taxes minimales, à voir 831-1985

VUE FLEUVE
Donnacona, terrains résidentiels avec services, \$0.40 p.c. 849-3854
499 x 150 ZONE résidentiel et commercial, à St-Elie
Mogao Ryt 653-1422
Trust Royal courtier 653-3691



580 BUREAUX

A 955 BOURGOGNE
Coin Quatre-Bourgeois, 2 espaces de 500 et 1,200 pi. ca., proximité des grands artères, Jour 658-5447.

A 726 - 728 AV. ROYALE
Beauport, Pour professionnel, 500 p.c., demi-sous-sol, 1200 p.c.; ler plancher avec voûte. Tél. 667-8418

A bon marché
1) Centre d'affaires Hamel: 500, 900
2) Centre Graham Bell, 2095 Charest: 500, 1,200
3) Galeries Duplessis: 300, 400
Inf. Bruno Roussin Fellow 651-9443

ACCES facile, bien aménagé, prêt abordable. Pour visites et informations: 872-8151.

ANGLE Charest-Du Vallon, 800 et 1,200 pi. ca., 687-3824.

A SOUS-LOUER 845 ST CYRILLE O., bureau 14x11 1/2, salle d'attente, \$205, 527-7746, 687-3701.

EDIFICE LE 2065
(voisin de Laurier Autos)
Bourget, Bourget & Fréchette 659-2961

AU COEUR du centre-ville, superficie suivant vos besoins, tous services inclus, vaste stationnement disponible, louer avantageux, Jour 692-0937, soir 849-4181.

BEAUPORT, local 1,000, 350\$, non chauffé, près boul. de La Capitale, 664-0061.

BEAUPORT, 1,600 pi. ca., rez-de-chaussée, stationnement, \$9.00 le pi. ca., 681-4491, 659-4297

BUREAU A LOUER, STE-ODILE

652-2525

BUREAUX 1755 et plus par mois, tout compris, Québec, 653-9173.

1715 CANARDIERE, près Champfleury, 1,800 ca., tous les services, Jacques Roy 656-0141, RE/MAX Fortin Delage courtiers, 653-6620.

CAP-ROUGE
Centre professionnel, Place Blanchet, 200 à 800, climatisé, 681-9362

BUREAUX à frais partagés centre-ville

Incluant chauffage, éclairage, salle conférence, réceptionniste et secrétariat. A partir de 280\$ par mois. Communiquer sur semaine Guylane Bédard 527-3421

BUREAUX A LOUER

2 100 pi. ca. 5 bureaux privés, bureau général voûte, chauffés, éclairés, climatisés. BAIL: 5 ans. PRIX: 8\$ le pied carré 683-2297

BUREAUX à louer, STE-ODILE

652-2525

BUREAUX 1755 et plus par mois, tout compris, Québec, 653-9173.

1715 CANARDIERE, près Champfleury, 1,800 ca., tous les services, Jacques Roy 656-0141, RE/MAX Fortin Delage courtiers, 653-6620.

CAP-ROUGE
Centre professionnel, Place Blanchet, 200 à 800, climatisé, 681-9362

BUREAUX à frais partagés centre-ville

Incluant chauffage, éclairage, salle conférence, réceptionniste et secrétariat. A partir de 280\$ par mois. Communiquer sur semaine Guylane Bédard 527-3421

BUREAUX A LOUER

2 100 pi. ca. 5 bureaux privés, bureau général voûte, chauffés, éclairés, climatisés. BAIL: 5 ans. PRIX: 8\$ le pied carré 683-2297

BUREAUX à louer, STE-ODILE

652-2525

BUREAUX 1755 et plus par mois, tout compris, Québec, 653-9173.

1715 CANARDIERE, près Champfleury, 1,800 ca., tous les services, Jacques Roy 656-0141, RE/MAX Fortin Delage courtiers, 653-6620.

CAP-ROUGE
Centre professionnel, Place Blanchet, 200 à 800, climatisé, 681-9362

BUREAUX à frais partagés centre-ville

Incluant chauffage, éclairage, salle conférence, réceptionniste et secrétariat. A partir de 280\$ par mois. Communiquer sur semaine Guylane Bédard 527-3421

BUREAUX A LOUER

2 100 pi. ca. 5 bureaux privés, bureau général voûte, chauffés, éclairés, climatisés. BAIL: 5 ans. PRIX: 8\$ le pied carré 683-2297

BUREAUX à louer, STE-ODILE

652-2525

BUREAUX 1755 et plus par mois, tout compris, Québec, 653-9173.

1715 CANARDIERE, près Champfleury, 1,800 ca., tous les services, Jacques Roy 656-0141, RE/MAX Fortin Delage courtiers, 653-6620.

CAP-ROUGE
Centre professionnel, Place Blanchet, 200 à 800, climatisé, 681-9362

BUREAUX à frais partagés centre-ville

Incluant chauffage, éclairage, salle conférence, réceptionniste et secrétariat. A partir de 280\$ par mois. Communiquer sur semaine Guylane Bédard 527-3421

BUREAUX A LOUER

2 100 pi. ca. 5 bureaux privés, bureau général voûte, chauffés, éclairés, climatisés. BAIL: 5 ans. PRIX: 8\$ le pied carré 683-2297

BUREAUX à louer, STE-ODILE

652-2525

BUREAUX 1755 et plus par mois, tout compris, Québec, 653-9173.

1715 CANARDIERE, près Champfleury, 1,800 ca., tous les services, Jacques Roy 656-0141, RE/MAX Fortin Delage courtiers, 653-6620.

CAP-ROUGE
Centre professionnel, Place Blanchet, 200 à 800, climatisé, 681-9362

580 BUREAUX

CARREFOUR DU COMMERCE
COIN HENRI IV/HAMEL
Locaux disponibles,
aménagés selon vos besoins,
661-3359, 663-4154

CENTRE MEDICAL LIMOILLOU
A LOUER
IDEAL MEDECIN

COMMERCE ET INDUSTRIES
suite

585 COMMERCES

A VENDRE, usine de meubles avec équipement complet, bâtisse 130x30, 1 (819) 292-3421 après 18h.

BAR discothèque, nouvellement décoré, écran vidéo de 245 places, terrasse 150 places, avec ou sans bâtisse. Financement disponible. Si intéressé s'adresser du lundi au vendredi, de 9h à 17h, 681-8181 M. Duval.

BAR, dépanneur licence, maison de chambre, Nicole Carrier 837-0650. Courtaç Courrier 659-2979.

BAR laitière motorisée, chiffre d'affaires 25.000\$, profit 60%, prix 25.000\$, financement possible, beau commerce d'été, 627-0248.

BATISSE avec accommodations, licencié, plus 2 revenus, 663-0433.

BATISSE à vendre ou à louer, avant service comme accommodation, 20.000 pi. de terrain, Route Kennedy, St-Louis de Pintendre, après 18h, 833-0703.

BELLE OPPORTUNITÉ BAS DU FLEUVE
Service spécialisé en aliments naturels, fromage fin, café en grain, pâtisserie fine, fruits frais... Mini confort-lunch, possibilité de demeurer à même le commerce, service unique établi depuis bientôt 4 ans dans la Vallée de la Matapédia; clientèle assidue, bons revenus. Aline 114181629-2722, ou écrire C.P. 2229, Amqui G0J 1B0.

COMMERCE DE DETAIL
Opportunité unique d'acquies et de gérer un commerce d'artisanat (fouritures) et bricolage établi depuis plusieurs années et bien situé. Superficie 1.600 p.c. Cause de vente: maladie. Prix approximatif, \$95.000, incluant stock, installation et clientèle. Ecrire Dépt 070, Le Soleil, 390, St-Vallier est, Québec G1K 7J6 500406

A LOUER BUREAU COMMERCE ENTREPOT
Carrefour 707 QUÉBEC
Galeries Du Vallon STE-FOY
Conrad Michaud 688-1635 501216

A VENDRE ET A LOUER
Immeuble à bureaux situé dans le Vieux Québec. Climatisé et possibilité d'aménager des logements
835-2094
501136

AU COEUR DU GRAND CHARLESBOURG
A louer garage mécanique, débâchage, peinture, 3.600 pi. équipement sur place, chambre, peinture, 2 lifts, 7 portes de garage, grand espace de stationnement pavé, prix très raisonnable, occupation immédiate. Informations: Jean-Guy Boilard, promoteur immobilier 849-9829 501210

A VENDRE CAUSE RETRAITE
COMMERCE et résidence à même, incluant terrain, situé à Les Méchins, 25 milles de Matane. Bon développement: chantier maritime, cale sèche, quai et usine de pêche.
Tél.: (418) 729-3237
501209

585 COMMERCES

BONS commerces métiers brasseries, alimentations, restaurants. Inter-Villes courtiers 623-1592

BOUTIQUE de laine, Place Laurier, potentiel merveilleux, grands espaces, belle décoration, exclusif, Oana Rodrigue 651-3881, Le Permanent courtier 658-7000

BRASSERIE 156 places, bar-salon 125 places, vendre ou louer, bon secteur, 481-5243, 663-2542.

BUANDERIE automatique avec confrats lavage, secteur Haute-Ville, jour, semaine, 522-6141.

CAP-ROUGE, garage 2 portes, haut potentiel, David Gagnon 876-2541, Trust Général courtier.

CASSE-CROÛTE à louer, très bon potentiel, situé à côté d'une banque, d'une boucherie et d'une discothèque. S'adresser du lundi au vendredi, de 9h à 17h, M. Duval 681-8181.

CASSE-CROÛTES, restaurants, tabagies, dépanneurs, gros revenus, 50.000\$ et plus, Fiducie Prêt Revenu Courtier, Marcel Lacombe 524-2168, 876-2259.

CASSE-CROÛTE mobile 10 x 40, avec équipement: machine à crème-glace 1983. Très belle apparence. Après 18h, 842-4036.

CENTRE d'achats, tabagie, casse-croûte, chiffre d'affaires 430.000\$, comptant 35.000\$, très intéressant, Bryan 622-4762, Courtaç Courrier 659-2979.

COMMERCE de vente et d'installation d'équipement à neige, et aussi de pièces de rechange toutes marques de charrius sans unique et sabieuses. Gros clientèle et excellent chiffre d'affaires. Cause maladie. Ecrire Dépt 067, Le Soleil, 390 est St-Vallier, Québec G1K 7J6.

COMMERCE à vendre, vêtements pour enfants 0 à 14 ans, pour inf. s'adresser à 659-2459.

COMPTOIR de nettoyage, avec service de couture, situé dans centre d'achats. Idéal pour courtier(e) propriétaire. 849-9713.

DEPANNEUR, libre service, 650.000 patrons, permis Loto Québec, situé à Lévis, près du Rond-Point, sur route Trans-Canada. S'adresser du lundi au vendredi, de 9h à 17h, M. Duval 681-8181.

ÉPICERIE boucherie avec bâtisse plus logements, J.P. Létourneau 661-6811, Trans-Action Marin et Associés courtiers, 683-2103.

FACE aux Grands Voiliers, 3 restaurants-bars, capacité 400 personnes, vente faite au partiel, \$150.000, comptant, renseignements sur rendez-vous, Magdi Savegh & Ass. Courtiers 872-8322.

GARAGE avec équipement, situé à Ste-Foy, 1.410 pi. ca., avec Robert Pharaud 871-4775, Trust Royal courtier 653-3691.

GARAGE débâchage à vendre, équipé au non, 4 places de travail plus chambre à peinture, Ville Vanier, 681-6227, 849-4986.

GARAGE de débâchage, peinture, 4 places, chambre à peinture, équipement, Québec, 658-4418.

GARAGE mécanique, fond de commerce et maison ensemble, rentable, faut voir, J. Nasra 651-6306 Trust Royal courtier 843-1151.

LIMOILLOU, garage, grand stationnement, 2 portes, essence, prix intéressant, Matte 648-0476, Courtaç courtiers 659-2979.

LOCATION d'outillage, conditions avantageuses, cause santé, Laurier Station, 1-728-3928.

MAGASIN d'artisanat établi depuis 30 ans, situé à Pointe-Au-Pic, Charlevoix, 1-665-3013.

MAGASIN de café à vendre dans centre commercial, Soir 683-1314.

MAIL Centre-Ville, restaurant moderne, rentable, bilons à l'appui. Comptant 50.000\$. Yvan Gagnon 688-0644, RE/MAX Fortin Delage courtiers, 653-6620.

MONTCALM, restaurant, gros chiffre d'affaires, clientèle de choix, Hélène Bélanger 658-9218, RE/MAX Fortin Delage courtier 653-6620.

PHARMACIE
Clientèle établie depuis 10 ans, secteur Charlesbourg, 626-2361.

PIZZARIA, compair et livraison, bien situé, idéal pour 84, clientèle établie, 822-1184 après 17h.

PLUSIEURS délicatesses, pâtisseries, casse-croûte dans centre achat, Joseph Nasra 651-6306, Trust Royal courtier 843-1151.

PRÉS Château, épicerie licenciée, 2 logements rénovés, clientèle touristique, Charlotte Roberge 647-4125, Montréal Trust courtier 653-6720.

585 COMMERCES

QUÉBEC, épicerie licenciée, 4 pièces libre acheteur, très rentable, R. DeBeaumont 653-4588 Groupe St-Laurent (83) courtiers.

REGION QUEBEC
Jolie petite auberge, avec 10 unités de motel, pour le prix d'une propriété familiale, située dans un secteur très recherché. Pour informations Montréal 742-7901, Québec 842-8925.

RENTABLE
Commerce traitant hautement réputé depuis 15 ans, bâtisse et équipement, David Gagnon 876-2541, Trust Général courtier.

RESTAURANT 100 sièges, location de choix, équipement complet, décoration professionnelle, face à McDonald, Victoriaville, 1 (514) 687-3701, 1 (514) 622-7305.

RESTAURANT bar, 1ère avenue, aubaine, faites offre, Jean Brasseur 659-6259, Trust Royal courtier 843-1151.

RESTAURANT, casse-croûte équipé, à liquider, David Gagnon 876-2541, Trust Général courtier.

RESTAURANT licencié plus salle à manger, Beauport, J.P. Létourneau 661-6811, Trans-Action Marin et Associés courtiers, 683-2103.

3 RESTAURANTS de prestige, près des grands voiliers, comptant 150.000\$, peut se vendre séparément. Sur rendez-vous seulement Magdi Savegh 872-8322, Magdi Savegh & Ass. courtier.

RIVE-SUD, restaurant, salon-bar, situé centre d'achats, Claude Roy 651-3895, RE/MAX, Fortin, Delage courtiers 653-6620.

RIVE-SUD, bar salon très bien situé, idéal pour couple ayant expérience, Paul Robitaille 659-5561, RE/MAX Fortin Delage courtiers, 653-6620.

RIVE-SUD, super aubaine, bar-restaurant, Riegan Motte 448-0476, Courtaç Courtier 659-2979.

ROULOTTE à patates frites, non motorisée, 8 x 25, \$12.700, tél. 1 (418)-851-2611.

SALON de coiffure, dans Limoilou, confidentiel, G. Bailly & R. Fortin 658-2474, Germain & Associés courtiers inc.

SECTEUR très achalandé, épicerie 7 sairs, bière, vins, avec bâtisse, logement pour acheteur, pensez été 84, B. Kader 632-3298, Le Permanent Courtier 627-4460.

SILLERY, restaurant 35 places, très bien situé, bon équipement, très vendeur, J. Guilme 658-1652 Trust Royal courtier 843-1151.

STE-FOY, boutique vêtements féminins, excellent rendement, Hélène Bélanger 658-9218, RE/MAX Fortin Delage courtier 653-6620.

STE-FOY, tabagie-restaurant, bien situé, bon chiffre d'affaires, Huguette Michaud 653-5587, Le Permanent Courtier 658-7000.

VENDEURS, faites évaluer votre commerce, Cecta inc., courtiers en commerce, 659-4922.

590 ENTREPÔTS

A BON MARCHÉ
ENTREPÔTS de toutes dimensions, 651-9443.

ABORDABLE - EDIFICE NEUF BIEN SITUÉ
(aux limites de Québec - Ste-Foy) Entrepôt de 3.000 à 15.000 pieds carrés, plusieurs chauffages électriques, hauteur libre de 22 pieds. Aussi, bureaux climatisés, plusieurs M. Couture 683-0488.

ACCES FACILE
1) PARC COLBERT: 1.800, 3.000, 3.600 et plus
2) 2525 BOUL HAMEL: 1.500, 3.400
3) Entrepôt manipulation BRUNO ROUSSIN FELLOW
TEL. 651-9443

A CHARNY, 27x85, pas de chauffage, 3005/mois, 832-6959 Soir: 832-4465

A LOUER, St-Romuald, entrepôt jusqu'à 13.000 pi.ca., avec grand terrain, 839-8853 ou 653-7611.

ANC. LORETTE (rte Aéroport), entrepôt commercial, aussi petit local à louer, 872-1225, 872-3685.

ANGLE boul. Charest/Du Vallon, 1.000 à 5.000 pi.ca., 687-3824.

CARREFOUR DU COMMERCE COIN HENRI IV/HAMEL
Locaux disponibles selon vos besoins 661-3359, 663-4154

501160

590 ENTREPÔTS

CENTRE-ville, bricole, 3 étages, aires commerciales, bureaux, garage, stationnements, Y. Lavoie 871-1955, Trust Royal Courtier, 656-9660.

EN PLEIN CE QU'IL FAUT
Édifice à bureaux et entrepôt, moderne, fonctionnel, 9.000 p.c. par plancher. A vendre ou à louer, Jacques Roy 656-0141, Yvan Gagnon 688-0644, RE/MAX Fortin Delage courtiers, 653-6620.

ENTREPOT avec chauffage électrique, 1.584 ca., 848-3208.

ENTREPOT METROPOLITAIN
35.000 divisible, avec manutention, inventaire, etc., 622-1416.

ENTREPOT à partager, disponible, 400 pi., 529-8466.

ENTREPÔTS ROUSSIN 651-9443

PARC COLBERT
9.000, moderne, grande façade vitrée, plateau 18, bureaux
1-514-288-7532
Courtiers protégés

7.500 POUVANT se diviser, facile d'accès, plusieurs, 872-8151.

STE-FOY, locaux de 650' et plus, pouvant abriter tout genre d'occupation et situés à l'entrée du Pont Laporte, face à la Gare de Ste-Foy, prix à partir de \$300, Claude Rouillard ingénieur 681-6211.

ST-JEAN Chrystostome, rue Commerciale, 700 pi.ca., 3005, 839-4522

VAL BÉLAIR, 30 x 100, peu de comptant, prix d'aubaine, 842-6516

VILLE VANIER, 30 x 75, construction béton, 59.000\$, 659-4156

595 LOCAUX

400 à 7000 pi. ca., ou rez-de-chaussée, peut être divisé, facilité de stationnement, hauteur 11, plusieurs vitrines disponibles avec présentation moderne, 525-4741, 849-6633.

A SOUS-louer, local commercial dans centre d'affaires à Ste-Foy, prix avantageux, Soir 659-1056.

AVE CARTIER
A louer, grand local idéal pour salon esthétique, coiffure, bouffe, 658-4572, 687-9990, 688-0647.

A VOIR secteur choix, pour pharmacie, accommodations, vidéo-club, boulangerie, 310 à 3.160 ca., Denis 627-5145, 661-2239.

BUREAU, magasin, air climatisé, 285 St-Joseph est, 541 Boul. Charest est, 687-1733, 527-8432.

CENTRE commercial à Charlesbourg, en pleine expansion, prix très avantageux, 626-2361.

CENTRE d'achats Place Notre-Dame 3500 subdivisibles, 651-9443.

CHARLESBOURG
Local de première qualité, 530 boulevard Henri-Bourassa, 627-2052

ENTREPOT METROPOLITAIN
Locaux et entrepôt, différentes grandeurs, avec 2.500 bureaux, bien situés, 622-1416, 622-4229.

FACE au Collège, jusqu'à 8 bureaux ou locaux, avec ou sans entrepôt, stationnement, air climatisé, tapis, conviendrait aussi pour commerce, libre, jour 522-2084.

GRAND LOCAL, Centre-Ville chauffé, ensolaillé, libre 527-7164

JOLI local 650 p.c., rue St-Jean près Cortier, 522-0116, 692-2672.

LES VOUTES BOSWELL
Espaces commerciaux à vendre ou à louer, 10.000 p.c. en tout ou en partie, 173-171 St-Paul (Vieux-Port). Voutes superbes en pierre entourant un atrium, Century 21 Capitale inc. courtier 692-2083, 656-6521.

LOCAL 1200 pi. de plancher, stationnement, Limoilou, 681-2936.

595 LOCAUX

LOCAL commercial pour bureau professionnel ou entreprise, climatisé, environ 530 p.c., situé sur Marie de l'Incarnation, libre le 1er mai, 688-8327.

LOCAL commercial à louer, 9465 Henri Bourassa, Charlesbourg, entre 9 et 17 h., 524-5261.

LOCAL commercial, 1600 pi.ca., avec sous-sol, ch. Ste-Foy près Cortier, Soir seulement 651-8142

LOCAL commercial à louer 560 ca., Limoilou, 524-4551, 688-9671.

LOCAL commercial et bureaux à louer, 2.397, 872-2868, 658-6863.

LOCAL de 7.000 à 8.000 pi. ca., bien situé, bien éclairé, stationnement, professionnel, agent manufacturier, salle d'échantillons, etc. 651-5371 local 235, entre 8h et 17h.

LOCAUX et bureaux chauffés, 330 rue St-Roch, 681-5501, 837-2523.

MAGNIFIQUE local commercial à louer, 354 Charest est, entre La Couronne-Dorchester, près du site central des Grands Voiliers, 2.720 p.c., rez-de-chaussée, 680 p.c. sous-sol, complètement aménagé, aubaine, \$7.85 pi.ca., \$2.200, mais tout compris, M. Chabot, 524-8669.

MAIL centre-ville, espaces commerciaux ou à bureaux, 1er et 2ième étage, environ 5000 pi. ca. Inf.: J.M. Lacroix 522-6458

PLACE des Chênes, rez-de-chaussée, 1200 p.c., idéal commerce, Tél. 622-1212, 628-4002

PRÉS DU VIEUX-PORT
Local commercial à louer, pour 1616 seulement, de 100 à 2700 pieds carrés. Pour informations: M. N. Perreault ou M. M. Dubord 683-9308, 692-0986.

PRIX réduit, Carrefour boul. Ste-Anne et Malilou, 8500 pieds, conviendrait pour commerce ou bureau, libre rapidement, Guy Paré 687-0516, Régis Giguère 653-0130, Trans-Action Marin associés courtier 683-2103.

QUARTIER Montcalm, 1.200 ca., à louer, très bien situé, 651-9610

RIVE-SUD, 1300 pi. ca., isolé, chauffé, pour ébéniste ou autres. Ier juillet, 632-6107.

RUE VINCENT-MASSEY
1ER mai 1984, très grand local, environ 20.000 pieds carrés, sur 2 étages, pour visiter jour 658-5893.

SOUVANDE, face Fleur de Lys, 6.500 p.c., idéal magasin, vitrines, entrée privée, stationnement, Henri Paquet 525-9198, Fiducie Prêt Revenu Courtier 653-1236.

STE-FOY, locaux de 650' et plus, pouvant abriter tout genre d'occupation et situés à l'entrée du Pont Laporte, face à la Gare de Ste-Foy, prix à partir de \$300, Claude Rouillard ingénieur 681-6211.

ST-MALO:
Commerçants, à voir
Local commercial, environ 1300 pi.ca., accès direct sur Marie-de-l'Incarnation, déjà aménagé pour boucherie, poissonnerie, fruiterie, comprend: 1 réfrigérateur et 1 congélateur "Walk-In", laver à négocier. Tél. 688-8327.

ST-ROMUALD, rue Commerciale, 275 ca., éclairé, chauffé, déneige, face aux Grands Voiliers, 2755 mois, Bernard: 839-9419, 842-3355.

218 ST-VALLIER ouest, 1.200 pi. ca., voule bancaire, 500 pi. ca. sous-sol, 656-0141, 653-6620.

VIEUX PORT
85 SAULT-AU-MATELOT
Local commercial 875 ca., environ, rez-de-chaussée, conditions très intéressantes, idéal pour café, galerie d'art, croissanterie, etc., soir 822-0422, 653-7145.

597 PROPRIÉTÉS COMMERCIALES

A LOUER, St-Romuald, espace industriel ou entrepôt jusqu'à 13.000 p.c. avec grand terrain, plusieurs, Tél. 839-8853, 653-7611.

597 PROPRIÉTÉS COMMERCIALES

A STE-FOY, secteur Aéroport, acier 35x40, terrain 30.000, convient différents usages, Félix Landry courtier, 623-4568.

BATISSE industrielle à St-Romuald, ensemble d'immeubles de qualité, J. Nasra 651-4306, Trust Royal courtier 843-1151.

GARAGE débâchage, peinture, logement 612 au 2e possible, gaz, Géard Ricard 626-3765, Montréal Trust courtier 653-6720.

PROFITEZ #84, terrain camping 162 sites, aussi piscine, piscine, restaurant, roulotte, système vidéo, Lucie Ricard 681-0414, Permanent Courtier 658-7000

QUÉBEC, boul. Hamel, restaurant club, grand terrain, idéal pour fast food. Phil Méthot 623-4392 Trust Royal courtier 653-3691

ST-JOSEPH, près Mail, 6 revenus local avec vitrines, libre acheteur, R. DeBeaumont 653-4588, Groupe St-Laurent (83) courtiers.

597 PROPRIÉTÉS COMMERCIALES

TERRAIN commercial ou pour développement domiciliaire, Marcel Gervais 658-3965 Trust Royal courtier 653-3691

AU COEUR DU GRAND CHARLESBOURG
Edifice à louer, possibilité rez-de-chaussée, salle de montage, 1.200 pi., étage supérieur pour bureaux, espace d'entrepôt si nécessaire, plus de 40 espaces de stationnement, prix très raisonnable, occupation immédiate. Pour informations: Jean-Guy Boilard, promoteur immobilier 849-9829 501159

LE COIN DE LA CRÉATIVITÉ

910



4951 8-18

SIMPLICITE ET ELEGANCE — Vous ne pourriez souhaiter trouver une robe plus fraîche et plus pimpante que celle-ci. Ses lignes sobres ont pour toute originalité l'encolure nouée sur le côté. Utilisez de préférence un tissu imprimé ou en crêpe, un lainage, de la toile ou du dacron de teinte unie. Patron-mode no 4951; tailles "jeunes filles": 8, 10, 12, 14, 16, 18. La taille 12 (buste 34) requiert 2 1/4 verges de tissu de 45 pouces de largeur.

POUPEE CHINOISE — Ajoutez cette jolie poupée à votre collection. Elle porte un costume typique, tient un bol de riz et des bâtonnets. Vous aurez du plaisir à la réaliser. Travail à l'aiguille no 910; patron et instructions pour une poupée d'environ 16 pouces, avec costume.

Prix: 2.75\$ plus 50c pour frais de manutention pour chaque patron commandé
Les prix sont sujets à changement sans préavis.

Ecrire vos nom, adresse, code postal, le no du patron et la grandeur s'il y a lieu. Ne pas demander des mesures autres que celles indiquées. Seuls les mandats-poste et les chèques sont acceptés. Ces patrons ne sont pas remboursables et ne sont pas en vente aux bureaux du SOLEIL. Ils sont disponibles en ANGLAIS accompagnés d'un lexique FRANÇAIS



GRATUIT

Une estimation
de la valeur marchande
de votre propriété, sur un
simple appel de votre part.

Sainte-Foy 653-1236
2643, Hochelaga, Sainte-Foy
Charlesbourg 627-1333
Carrefour Charlesbourg
Succursale la Capitale 627-5900
Galeries de la Capitale



Maison ouverte, dimanche 29 avril 1984, 2 h à 4 h., 156 Bellevue, St-Lambert, maison avec foyer en pierre et garage. Francine Rouleau 1-873-4118, 653-1236.

CHARLESBOURG ORSAINVILLE

CHARLESBOURG, bungalow très propre, sous-sol fini, beau terrain, près autobus, école, Gisele Richard 627-2506, 627-1333.

ORSAINVILLE, neuf pièces, pierre, brique, près des services, à voir, J.-P. Langlois 623-1647, 627-1333.

CHARLESBOURG, 5 grandes pièces, moderne, foyer, faut voir, prix intéressant, Joffre Baccé 842-2070, 627-1333.

ORSAINVILLE

BUNGALOW 40x24, 3 c.c., paysager, 6,100 c., entrée pavée, cabanon, s.-sol fini, \$55,000, Pierre Létourneau 829-3954, 627-5900.

BEAUPORT

BEAUPORT, moderne, neuve, 28x39, 5 1/2 pièces, planchers parquetés, terrain 12,000 pieds carrés, Marcel Samson 628-7344, 627-1333.

NEUFCHATEL

PROPRIETE 3 revenus, électrique, grand 5 1/2 pièces, sous-sol libre à l'acheteur, faut voir, Irène Levasseur 628-3781, 627-1333.

ABORDABLE, joli bungalow très propre, aires ouvertes, maraîcheries, près de tout, Richard André 843-2600, 627-5900.

QUEBEC

ST-ROCH, à louer, espace à bureaux, 2,400 c., air climatisé, voûte blindée, très bien situé, Claude Lavoie 527-6908, 653-1236.

PAROISSE Sacré-Coeur, tout le luxe d'un condo 3 1/2 pièces, \$325/mois incluant toutes les dépenses, pourquoi s'en priver? Claude Leblanc 842-9679, 627-1333.

RIVE-SUD

PLACE NORMANDIE, pas voisin arrière, bungalow construction supérieure, subasement aménagé, sortie extérieure, abri-auto, paysager, Alberta Caron 831-1422, 653-1236.

BERTHIER-SUR-MER, superbe propriété ancestrale restaurée, terrain 32,625 c., paysager, vue sur le fleuve, Laurent Proulx 1-259-2236, 653-1236.

REDUIT, évaluation municipale, 29x44, tout brique, garage, urgent, toute offre considérée, Carmelle D. Bélanger 839-0829, 653-1236.

ST - JEAN - CHRYSOSTOME, bungalow, 3 chambres à coucher, sous-sol fini, piscine, grand terrain, très propre, Jules Lord 837-3496, 653-1236.

\$45,000, St-Etienne, brique, sous-sol aménagé, finition professionnelle, terrain 11,530 c., Jean-Marie Saindon 831-8500, 653-1236.

JUMBLE 25x28, St-Anselme, 2 étages, 7 pièces, construction récente, chauffage électrique, extérieur tout brique, terrain paysager, Ginette Aubin 1-883-3070, 653-1236.

BANLIEUE

STONEHAM, joli bungalow, 3 chambres à coucher, impeccable, grand terrain, foyer extérieur, à visiter, Jacques Grégoire 651-5891, 653-1236.

CHALET 24x12, terrain 25,000 c., borné par la rivière, \$11,500, J.-Maurice Fortier 661-7979, 653-1236.

STE-BRIGITTE-DE-LAVAL, 2 chalets sur grand terrain, 160,000 c., prix négociable, urgent vendre, Fernande Roach 831-7482, 653-1236.

THETFORD, nouveau, St-Maurice, résidence, 1 1/2 étages, près église, cépage, centre d'achats, acceptons frais d'appel, Nicole Poiré 656-9107, 653-1236.

STE-BRIGITTE-DE-LAVAL, bungalow 4 ans, style canadien, grand terrain, une beauté à voir, Antonin Laloie 842-0557, 627-1333.

26x40, 3 pierre, porte-patio, foyer, aubaine, \$58,000 nég., Claude Verret 627-1107, 627-1333.

AMATEURS de voile, bord du lac St-Joseph, confortable résidence habitable à l'année, Louise G. Boissinot 628-0246, 627-1333.

PORTNEUF, maison mobile, idéale comme chalet, 2 c.c., moins de \$20,000, faites-moi une offre, Laurent Méthivier 647-4120, 627-5900.

CHALET avec lac, St-Raymond, 6 arpents profond, chalet, foyer, cabanon, entièrement meublé, occasion, Maurice Villemure 871-3088, 627-5900.

AUBAINE, beau chalet, St-Apollinaire, près d'un lac, pour moins de \$10,000, Serge Alain 872-8985, 627-5900.

PARC CANTIN, maison mobile, excessivement propre, grand terrain, intérieur coquet, prix raisonnable, Roger Gagné 627-4788, 627-5900.

JOLIE maison, terrain paysager, à qui la chance? \$26,000, Yvon Roy 871-5281, 627-5900.

STE-CATHERINE, maison mobile avec terrain, \$23,500 nég., Pour informations, contactez Agnès G. Rivard 872-4396, 627-5900.

COMMERCES MAISONS A REVENUS

BAR-SALON, bien situé, avec autre revenu, Louis Lessard 831-7123, 653-1236.

COMMERCE de hobby, Beauport, moins de \$45,000, bon chiffre d'affaires, aussi plusieurs autres, Michelle Cliche 522-5676, code 0558, 627-5900.

LIMOULOU, 5 logements dont un 5 1/2 pièces libre à l'acheteur, Robert Chabot 622-3838, 627-1333.

TERRAINS TERRES, FERMES

ILE D'ORLEANS, magnifique terrain sur falaise et près de l'eau, côte remarquable, Madeleine Côté 687-0676, 653-1236.

CHOIX de terrains, Neufchâtel, 30,000 c., \$14,000, Lac-Beauport, 91,819 c., \$18,000, Tewkesbury, 31,460 c., \$13,500, bord du lac, négociable, Lucien Pallot 522-5676, code 224, 627-5900.

LAC-MORIN, terrains en bordure du lac, nouveau développement, André Lavoie 664-0228, 627-5900.

POUR terrain Lac-Beauport, Ile d'Orléans, banlieue, téléphonez-moi, Lise Ferland 871-1731, 627-5900.

FIDUCIE PRÊT ET REVENU

COURTIER

MAISONS OUVERTES AUX VISITEURS LE DIMANCHE 29 AVRIL 1984 DE 14 À 16 HEURES



1171 DES ERABLES, St-Lambert, urgent transfert, vue sur rivière, beau terrain, Je vous attends. Albert Caron 831-1422, 653-1236.



JE VOUS ATTENDS au 1160, Lusignan, Charlesbourg, un revenu au sous-sol, petit bijou, Pauline Guimont 623-0571, 627-1333.

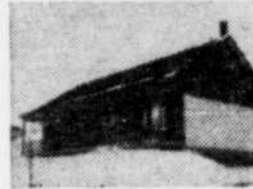

URGENT Beauport, 26X42, impeccable, foyer venez nous rencontrer le dimanche 29 avril au 20 rue Réjeanne, Beauport, Janine Gobeil 628-8681, 627-1333.



140 DE L'ARMEE, Québec, spécial de maison, intérieur de décorateur, vende meublé, faut voir, Michelle R. Cliche 522-5676 code 0558 Paul Fontaine 667-4256, 526-5900.



292 PINCOURT, Neufchâtel, OUVERT SAMEDI ET DIMANCHE, copropriétés, aires ouvertes, 3 c.c., hypoth. 9 1/2 ans, subvention, Bernard Dufresne 648-6149, 627-5900.



MONT STE-ANNE, maison de 8 ans, sous-sol entièrement fini, foyer, vue magnifique sur pentes et fleuve, Michèle Bernier 527-9123, 653-1236.



BERRIERES, terrain 21,000 c., voisin zone agricole, foyer, terrasse, très propre, paysager, Jean-Marie Saindon 831-8500, 653-1236.



CHARLESBOURG, 26X51, 12 pièces à niveau intermédiaire, 6 chambres, piscine creusée, terrain clôturé, Marcel Samson 628-7344, 627-1333.



CAUSE maudie, moins \$40,000.00, garage situé boul. des Capucins, véritable occasion, Louise G. Boissinot 628-0246, 627-1333.



LES SAULES, idéal commercial, professionnel, clinique esthétique, etc., terrain 30,700 c., Lise Ferland 871-1731, 627-5900.



LES HAUTS-BOIS, concept d'habitation remarquable, 3 chambres, 2 salles de bains, foyer, terrain boisé, Carmelle D. Bélanger 839-0829, 653-1236.



ST-MALACHIE, maison 24X42, construit 1978, 1 hangar 20X40, 1 remise 20X10, terrain 53,000 c., Ginette Aubin 1-883-3070, 653-1236.



DEBUT N.-D.-L. 12 pièces, 38X40, 8 ans, garage, piscine creusée, terrain 13,220 pieds carrés, Marcel Samson 628-7344, 627-1333.



LAC-ST-CHARLES, 2 logements 4 1/2 pièces dont l'un libre à l'acheteur avec garage commercial, Robert Chabot 622-3838, 627-1333.



NOUVEAU MANDY, Loretteville, 3 c.c., 2 étages, brique, colorlock, parqueterie, tapis, terrain 131' profond, libre, Bernard Dufresne 648-6149, 627-5900.



PONT-ROUGE, entièrement rénovée, 4 chambres, incluant terre 150 arpents et plusieurs accessoires, Henri Paquet 525-9198, 653-1236.



ST-PASCAL, 2 immeubles, 6 logements, très bien situés, rénovés 1984, excellente rentabilité, aucune vacance, Claude Lavoie 527-6908, 653-1236.



LAC-BEAUPORT, coquette moderne, 8 pièces, foyer, beaucoup d'inclus, bien située, Lucie Beaudry 849-8760, 627-1333.



ST-MALO, 2 logements 5 1/2 pièces, électrique, garage double, libre au futur acheteur, Janine Paquet 842-4708, 627-1333.



QUEBEC, magnifique cottage, 22e Rue, entièrement rénové, solarium, s.-sol fini, près de tout, Richard André 843-2600, 627-5900.



RIVE-SUD, superbe, très propre, vue sur le fleuve, 3 chambres à coucher, foyer, piscine, etc., Jules Lord 837-3406, 653-1236.



LAC-ST-CHARLES, bungalow très propre, foyer, 4 côtés pierre, terrain commercial, cabanon, 15,000 c. terrain, Jacques Grégoire 651-5891, 653-1236.



AMANTS de la nature, bord rivière, truites, \$58,000.00 négociable, Laurence Côté 628-1028, 627-1333.



4 KM Mont St-Anne, restaurant licencié, excellent chiffre d'affaires, possibilité B.P.V., Laurent Méthivier 647-4120, 627-5900.



MAISON ouverte dimanche, 6135, boul. Fossambault nord, Lac-St-Joseph, 100 ans, restaurée, rénovée, Serge Alain 872-8985, 627-5900.



1480 LAMONTAGNE, Val-Bélair, 2 logements 4 1/2 pièces, maraîcheries, aires ouvertes, grand terrain, \$49,500.00, France Roy 687-2287, 653-1236.



CAP-ROUGE, AUBAINE 43X27, brique, impeccable, secteur boisé, près parc, autobus, faut voir! Michèle Jobin 653-9108, 653-1236.



CHARLESBOURG, 2 logements, grand 5 1/2, secteur tranquille, bas prix, garage 24X26, terrain 11,212 pieds carrés, à voir, faut vendre, Antonin Laloie 842-0557, 627-1333.



LES SAULES, pierre/brique, garage, abri-auto, s.-sol aménagé, terrain 100X114, intérieur impeccable, Michelle R. Cliche 522-5676 code 0558 627-5900.



LAC-BEAUPORT, superbe style autrichien, 3 étages, foyer, etc., André Lavoie 664-0228, 627-5900.



LAC-ST-CHARLES, 2 logements, très propre, 5 1/2 et 6, libre à l'acheteur, Louis Lessard 831-7123, 653-1236.



MODERNE, 2 étages, foyer, 3 chambres, terrain paysager, Louise Jacob 627-2139, 627-1333.



NOUVEAU Orsainville, 25X38, 4 brique, maraîcheries, aires ouvertes, \$56,500.00 négociable, Claude Verret 627-1107, 627-1333.



FERME St-Edouard Lotbinière, bâtiment, érablière, maison rénovée, style d'antan, Paul Fontaine 667-4256, 627-5900.



CHARLESBOURG-EST, 25x40, tout brique, 3 c.c., libre ter juillet 84, pelousé, paysager, Lucien Pallot 522-5676, code 224, 627-5900.



STE-FOY, 24X37, abri-auto clôturé, cabanon, foyer pierre, 3 chambre à coucher, plusieurs extra, près école, \$49,500.00, Johanne Gagnon 871-0340, 653-1236.

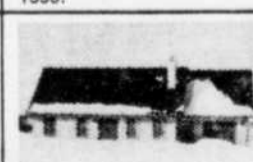

\$115,000.00, prix réduit et encore, route Marie-Victorin, vue extraordinaire sur le fleuve, canadienne, Rolande Garneau 667-8640, 627-1333.



ST-PIERRE, Ile-Orléans, maison ancestrale, originale faut voir, Claude Verret 627-1107, 627-1333.



Aubaine, Neufchâtel 40X35, split level, 6 1/2 pièces, plancher bois franc, piscine, entrée pavée, \$52,000, Pierre Létourneau 829-3954, 627-5900.



DU-BATELIER, 7 pièces, comme neuve, brique, colorlock, libre ter mai, faites offre, Maurice Villemure 871-3088, 627-5900.