

l'Artisan

transcontinental



37^e année, no 11 - Mercredi 15 juin 2005 • www.journallartisan.com (450) 581-5120 • 51 146 exemplaires imprimés

Du 28 au 31 juillet



15^e Challenge Volleyball de plage

Page 3

(Photo: Roger Lacoste)

Actualités

Rendez-vous estival
**DANY BEDAR
SUR SCÈNE**



Page 4

(Photo: A. Courtois)

Actualités

Agroenvironnement
**LANAUDIÈRE
PROGRESSE**

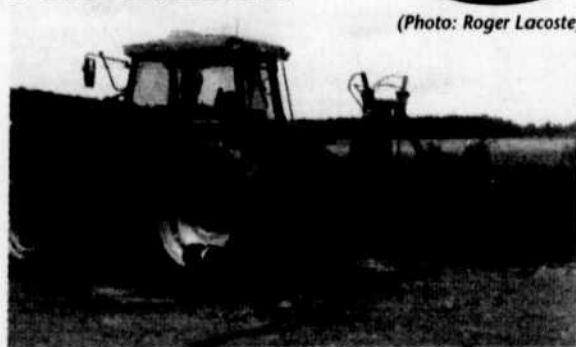

Page 5

(Photo: Roger Lacoste)

Économie régionale

Emplois étudiants

**PLACE AUX
MENUS TRAVAUX**

Page 10

Québec cl@ssées.com

Le PLUS GRAND réseau
d'annonces classées au Québec
avec 102 017 annonces classées

www.quebecclassees.com

15% sur les bijoux pour homme en magasin

À L'OCCASION DE LA FÊTE DES PÈRES

Éternel

15% de rabais sur montres MOMO DESIGN + CASQUETTE MOMO DESIGN GRATUITE

Vous offre un rabais de 15% sur chaîne et bracelet en argent sélectionné

683B NOTRE-DAME, REPENTIGNY • (450) 585-4666

Actualités

CSSS Lanaudière

Des explications s'imposent



page 8
(Courtoisie)

UN AIR D'ÉTÉ... SUR LA ROUTE DES VACANCES

COROLLA SE 2005
243\$/mois

Premier versement **GRATUIT**

REPENTIGNY TOYOTA
Voir détails sur place

142 Notre-Dame, Repentigny (450) 581-3540

SOMMAIRE

15^e Challenge Volleyball de plage



Page 3

Photo: Roger Lacoste

Actualités

Habitation: Lanaudière se démarque7

Économie régionale

Du golf et du golf pour les gens d'affaires11

Vie communautaire et loisirs

Ozanam dresse son bilan13

Juste entre nous18

L'Express communautaire20

Sports

Grandes performances à Charlottetown27

Classées29

PARTENARIAT ENTRE TECHNIQUES D'ÉDUCATION À L'ENFANCE ET DES ORGANISMES COMMUNAUTAIRES

Dans le but d'élargir la vision sociale des futurs éducateurs et éducatrices à l'enfance et de promouvoir leur engagement dans la communauté, le programme de Techniques d'éducation à l'enfance du cégep régional de Lanaudière à L'Assomption a réalisé, au cours de l'année académique qui s'achève, plusieurs projets de prévention en partenariat avec des organismes communautaires de la région.

Une dizaine d'organismes lanauois ont participé au projet avec les étudiants du cégep. Dans la MRC de L'Assomption, on compte cinq organismes participants, soit: la Maison de la Famille La Parenthèse, la Maison des Jeunes de Repentigny, la Maison des jeunes L'Escapade de L'Assomption, Les Joyeuses Marmites et le CLSC La-valtrie. Les projets, mis sur pied par les finissants avec le soutien de deux enseignantes, visaient à améliorer le milieu de vie des enfants et des parents. « Mais pour parvenir à un tel but, on voulait que les futures éducatrices soient conscientes des organismes communautaires qui les entourent. Nous pensons qu'elles devraient travailler

conjointement avec les organismes de la communauté afin de mieux connaître leur milieu de vie et en tenir compte dans leurs interventions », explique Dominique Beaudoin, enseignante de techniques d'éducation à l'enfance.

C'est la deuxième année que les étudiantes faisaient quelques pas de danse avec les organismes de la région. Cette année, des projets avaient pour objectif de renforcer certaines compétences parentales. Par exemple, un groupe d'étudiante a travaillé en étroite collaboration avec le CLSC d'Autray sur des ateliers pour stimuler le lien d'attachement mère-enfant. Avec la Joyeuse Marmite, elles ont convaincu les mamans de stimuler leur enfant par le jeu et ce, avec des objets environnant. À La Parenthèse, quatre étudiantes ont organisé des café-rencontres pour les parents; pendant que deux animaient la discussion, deux autres s'occupaient des enfants.

D'autres futures éducatrices avaient choisi les Maisons de Jeunes comme lieu de prédilection. Ainsi, la Maison des jeunes de Repentigny et la MDJ L'Escapade de L'Assomption ont reçu la visite d'étudiantes. Cette fois, la mission était de briser

l'isolement des familles, de diminuer les incidents de taxage et d'intimidation des jeunes de 6 à 12 ans, de contrer de phénomène des gangs de rue et de développer la conscientisation des jeunes face à l'hypersexualité. « À travers ce type d'engagement social, l'étudiant donne plus de sens à sa future pratique éducative et est appelé à développer son pouvoir d'agir sur la société », conclut Dominique Beaudoin.



CÉGEP régional de Lanaudière à L'Assomption. (Photo: Roger Lacoste)

CHAMPAGNE MORAIS
SOCIÉTÉ NOMINALE - DE DÉPENSES
AVOCATS

ME DANIEL CHAMPAGNE, L.L.L.

818, rue Notre-Dame, Repentigny: 654-0367
Bureau 201, Repentigny: 471-1969
(Québec) J5Y 1B7 Télécopieur: 654-5005

CENTRE ORTHODONTIQUE OLIVER

ORTHODONTISTE

ORTHODONTISTE

Dr. B. Oliver D.D.S., F.R.C.D. (c)

294, boul. L'Ange-Gardien bureau 201 Tél.: 589-5500
L'Assomption (Québec) J5W 1S1 Fax: 589-9070

CENTRE CANIN
PUPPY & FRISSON

GARDERIE chien et chat court et long terme

- Endroit climatisé
- Visite en tout temps

RÉSERVEZ TÔT POUR VOS VACANCES www.puppyeffrisson.com

3663 Boul. St-Jean Baptiste P.A.T. 645-8080

La toute nouvelle SX6 XISION 2005 DÉMONSTRATEUR

DÉMONSTRATEUR #05-362

- Allongée, 9 549 km • Porte coulissante électrique droite
- Groupe électrique • Siège électrique conducteur
- Système anti-patinage • Démarreur à distance
- Système divertissement DVD • Radar stationnaire arrière
- Groupe remorquage (3 500 lb) • Climatiseur et chauffage arrière
- Et beaucoup plus...

Nous sommes heureux de vous accueillir à notre salle de montre du lundi au vendredi de 9h à 21h.

La Seigneurie

612 Notre-Dame, Repentigny (450) 581-9500

www.laseigneuriepontiac.gmcanada.com

FAITES LE PLEIN SANS VOUS RUINER

Informez-vous!

0\$ DÉPÔT DE SÉCURITÉ

FINANCEMENT DISPONIBLE 0%

0\$ COMPTANT

419\$/48 mois

* Location 48 mois, 20 000 km/année, 12e km excédentaire. Transport et préparation inclus. Taxes en sus.

Le seul concessionnaire GM de la région

Assistance

LES MEILLEURS JOUEURS DE VOLLEY-BALL DE PLAGE À REPENTIGNY

La 15e édition se déroulera à la fin juillet

Félix-Antoine Viens

Jeudi dernier, les dirigeants du Challenge volleyball de plage de Repentigny ont annoncé les grandes lignes de la 15e édition, qui se déroulera du 28 au 31 juillet.

Pour une première année, l'événement fera partie de la Tournée Sand-Blast, qui regroupe 15 compétitions de volleyball de plage au Québec.

Encore une fois cette année, les 24 meilleures équipes canadiennes féminines et masculines se disputeront les honneurs de l'Open professionnel Sports Experts. Cette compétition demeure la plus lucrative dans le monde du volleyball de plage canadien, avec une bourse cumulative de 10 000\$. Les qualifications auront lieu le vendredi, les rondes préliminaires le samedi et les finales le dimanche.

Le budget d'opération du Challenge de Repentigny sera cette année de 600 000\$, c'est-à-dire six fois ce qu'il était en 1998. Les matches seront à nouveau présentés sur les 21 terrains du Parc Saint-Laurent. Toutefois, huit autres surfaces ont été ajoutées à Charlemagne, afin de répondre adéquatement aux exigences des joueurs professionnels et amateurs.

Comme tenait à le rappeler Stéphane Malenfant, président et fondateur de l'événement, le Challenge de volleyball n'est pas qu'une manifestation sportive. «C'est plus qu'une compétition de volleyball de plage, il y a de l'animation, des spectacles, c'est un véritable «happening», souligne le père du Challenge. Loco Locass, Charles Dubé et Kain offriront des prestations tout au long de la fin de semaine. Pour plus d'informations: www.challenge.qc.ca



LES ORGANISATEURS et les commanditaires ont dévoilé les grandes lignes de l'événement. Charles Dubé sera en spectacle au cours du week-end de compétition. (Photo: Roger Lacoste)

Véhicules modifiés, alcool et sécurité

Philippe Beauchemin

beaucheminp@transcontinental.ca

Le Centre de formation professionnelle des Riverains, situé dans le bâtiment d'enseignement Jean-Baptiste-Meilleur, fut



L'UNE DES CONFÉRENCIÈRE à l'oeuvre, Lucie Kirouac, est venue parler aux étudiants de sécurité et de vitesse au volant. (Photo: Roger Lacoste)

l'hôte la semaine dernière d'une première conférence sur l'alcool, la sécurité et la modification des véhicules routiers.

Une première qui vient de l'initiative d'un des jeunes étudiants de l'endroit, qui a, par sa demande, fait déplacer un policier et deux conseillères de la société de l'assurance automobile du Québec. Une fois sur place, les trois professionnels ont procédé à deux conférences traitant de sujets reliés à la route.

« C'était la première fois que nous procédions à ce genre d'activité. Il est évident que de parler de sécurité routière avec une clientèle de jeunes adultes est un plus pour nous, car il s'agit d'une clientèle cible pour nous. C'est une belle vitrine tant pour la police et la SAAQ, et nous espérons répéter l'événement l'an prochain, si on nous invite de nouveau », mentionne Michel Pagé, agent des relations communautaires à Repentigny.

Ce dernier a expliqué aux jeunes gens les lois entourant la modification des véhicules. « Beaucoup de jeunes pensent que l'on ne peut pas modifier un véhicule sans enfreindre la loi, ce qui est faux. Il y a des limites à respecter, et c'est ce que j'ai voulu leur démontrer et leur expliquer », dit le policier.

Les deux autres femmes, soit Lucie Kirouac et Geneviève Dumont se sont déplacées de Québec pour l'événement. « Elles ont parlé avec les étudiants de vitesse au volant et d'alcool, deux sujets qui rejoignent particulièrement les plus jeunes conducteurs », indique M. Pagé.

En tout, plus de 240 jeunes ont participé à l'une des deux conférences prévues, ce qui fait croire que l'expérience pourrait être de retour l'an prochain, assurant ainsi une grande visibilité aux forces de l'ordre et à la SAAQ.

Plus de copies pour L'Artisan

Depuis quelques semaines déjà, un total de 1 802 copies a été ajouté au tirage de L'Artisan afin de mieux desservir notre clientèle lectrice et nos annonceurs.

Ce faisant, la distribution de L'Artisan se chiffre à 51 146 copies.

Un récent sondage réalisé auprès de 142 hebdomadaires par la firme CROP, à la fin de l'année 2003, a permis d'établir le taux de lecture (une personne qui a lu au moins une fois l'hebdomadaire au cours du dernier mois) de L'Artisan à 77 % pour un temps de lecture moyen de 21 minutes.

L'enquête en question - dont la marge d'erreur globale se situe à moins de 1/2 de 1 % au total et à plus ou moins 6,9 % pour un échantillon de 200 répondants - révèle aussi notamment que 62 % des résidents de la région ont lu la dernière parution du journal durant la semaine. Cela représente donc quelque 57 165 lecteurs à chaque semaine avant le nouveau tirage. Qui plus est, ces résultats placent les quotidiens La Presse et Le Journal de Montréal loin der-

rière avec respectivement 15 % et 31 %.

Voilà donc quelques données intéressantes qui prouvent encore que L'Artisan est bien implanté au cœur de sa communauté dont les lecteurs et annonceurs lui sont fidèles semaine après semaine.

Yannick Boulanger

Éditeur de L'Artisan, Hebdo Rive Nord et Internet-2 Rives



Tombée devancée

En raison du congé de la Fête nationale du Québec, nos bureaux seront fermés vendredi le 24 juin. Nos journées de tombées seront donc devancées pour l'édition de L'Artisan du 29 juin 2005.

Au lieu du jeudi à 16h, nos annonceurs auront jusqu'au mercredi 22 juin à 16h

pour réserver une publicité.

Pour la rédaction, les communiqués devront être reçus avant 16h mercredi le 22 juin.

Nous vous remercions de votre attention et souhaitons bon congé à tous nos lecteurs.

Rattrapage scolaire à domicile
 • Niveau primaire et secondaire
 • Toutes les matières • Durée du cours: 1h30
 • Préparation à un examen du ministère
COURS D'ÉTÉ DISPONIBLES: Maths 436 et 536 et toutes autres matières
Inf.: 581-4407
 PARRAINS-MARRAINES POUR ÉLÈVES

ALCOOLIKES ANONYMES
 • 9 hres à 24 heures
(450) 581-4011
 REPENTIGNY - L'ASSOMPTION - LE GARDEUR



EXTERMINATION TOTALE à partir de **44.95\$**

FOURMIS

un seul numéro: **(450) 582-8683**



10% de rabais sur estimation écrite des compétiteurs sur présentation de ce coupon

MAIGRIR EN SANTÉ

J.-M. Marineau, m.d.
Omnipraticien
Consultant pour diverses cliniques

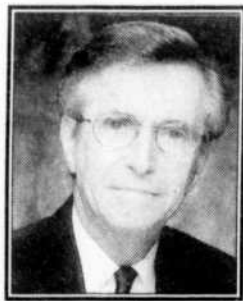

PERDRE 20 LIVRES AVANT LES VACANCES

EST-CE POSSIBLE? OUI, SI VOUS VOUS Y METTEZ DÈS MAINTENANT ET SI VOUS VOUS BÂTISSÉZ UNE MOTIVATION SOLIDE ET SÉRIEUSE.

LA MOTIVATION BIKINI

Certes, il est louable que vous vouliez paraître mince dans votre maillot de bain et que vous désiriez vous sentir bien dans votre peau en faisant disparaître ces bourrelets disgracieux qui déshonorent votre taille. Espérons toutefois que ce ne soit pas votre unique raison parce qu'autrement vous risqueriez de retourner rapidement à votre poids initial après la belle saison.

LA VRAIE MOTIVATION

Avoir 20 livres de trop, c'est s'attirer des problèmes de santé, c'est se sentir essoufflé au moindre effort; c'est constater que ses jambes enflent à la fin de la journée; c'est éprouver de la fatigue et c'est souvent se plaindre de douleurs aux articulations. **MAIGRIR, C'EST AMÉLIORER OU RECOURRER SA SANTÉ, MAIS C'EST AUSSI RETROUVER L'ESTIME DE SOI.**

COMMENT PERDRE 20 LIVRES?

- **PAR UN RÉGIME BASSES-CALORIES?** C'est un peu court car un régime équilibré de 1200 calories ne pourrait vous faire perdre que 8 livres d'ici au 15 juillet.
- **PAR LE JEÛNE PROTÉINÉ?** C'est plus sûr car la perte au cours du premier mois se situe habituellement à 20 livres. Votre médecin vous dira si vous êtes apte à suivre ce régime.

COMMENT CONSERVER SON POIDS?

Si votre médecin vous prescrit le **JEÛNE PROTÉINÉ**, sachez bien qu'il ne s'agit pas d'un régime miracle même si vous atteignez rapidement votre poids santé. Pour conserver un poids acquis, il faut changer de style de vie. C'est pourquoi, vous devez vous joindre à une équipe médicale qui vous guidera et vous encadrera au cours de la phase la plus importante de votre traitement: **LE MAINTIEN.**

Avant de suivre ce régime, votre médecin vous expliquera ses nombreux avantages, ses indications, ses limites, le peu de risque qu'il comporte et son taux de réussite à long terme.

REPENTIGNY

579A NOTRE-DAME, BUREAU 205,
(450) 654-0089

TERREBONNE (450) 492-7474

www.docteurmarineau.com

Actualités

DANY BÉDAR OUVRIRA LE PROCHAIN RENDEZ-VOUS ESTIVAL



POSENT ICI le directeur des Galeries Rive Nord, Gilles Grégoire, et le président du Rendez-vous estival, Gilles Labbé. (Photo: Roger Lacoste)

Sylvain Poisson

poissons@transcontinental.ca

C'est nul autre que Dany Bédar qui lancera les festivités du 16e Rendez-vous estival de Le Gardeur-Repentigny le vendredi 5 août prochain sur le site de l'École secondaire L'Horizon.

La présentation de ce spectacle d'ouverture repose sur le renouvellement de l'entente avec les Galeries Rive Nord à titre de parrain d'honneur de l'événement.

« Étant présent dans la région et au cœur des activités artistiques et familiales depuis maintenant 30 ans, il s'agit en fait d'une alliance naturelle pour Galeries Rive Nord et ses 125 détaillants. Le Rendez-vous estival représente une occasion unique pour célébrer et s'amuser en famille », a souligné Gilles Grégoire, directeur du centre commercial.

Les organisateurs du Rendez-vous estival dévoileront le reste de la programmation la semaine prochaine. Pour plus d'informations, on peut visiter le site officiel au www.cglmicro.ca/rendez-vous.

ERIC FALARDEAU DENTUROLOGISTE



Éric Falardeau
13 ans d'expérience

Prix printemps AVEC DENTS DE BONNE QUALITÉ

Prothèse complète 475\$
Prothèse partielle 575\$

*prix en vigueur jusqu'au 30 juin 2005.

Fabrication et réparation de prothèses dentaires
Souci de l'esthétique

555 Notre-Dame 581-4835
bur. 224 a, Le Gardeur *Seulement sur rendez-vous



CONSTRUCTION

A.K. inc.
Entrepreneur général

SPÉCIALISTE EN RÉNOVATION

- Résidentiel • commercial
- portes • fenêtres
- agrandissement
- salle de bains
- cuisine, etc

EXPERT EN SINISTRE

PRÊT-RÉNO

(450) 582-8060 A.P.C.H.Q.

Garantie réno APCHQ: R.B.Q. 1473-2960-36

Le THÉÂTRE HECTOR-CHARLAND présente :

Tous les jeudis, vendredis et samedis à 20 h 30
Quelques livres de trop



Avec Diane Lavallé, Pierrette Robitaille, Raymond Legault, Marc St-Martin
Une comédie de Pierre-Yves Lemieux
Mise en scène par Monique Duceppe

Du 30 juin au 27 août

Tous les mercredis à 20 h 30
DOMINIC et MARTIN

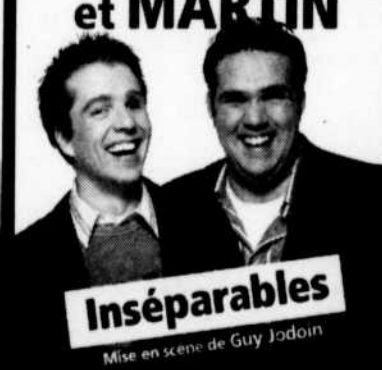

Inséparables

Mise en scène de Guy Jodoin

Du 6 juillet au 24 août

Tous les mardis à 20 h 30
Luc De Larochellière



au Bistro L'Ange cornu
(265, boul. L'Ange Gardien)

Du 5 juillet au 9 août



450-589-9198 poste 5 / www.hector-charland.com

L'Artisan

1004, Notre-Dame
Repentigny (Québec) J5Y 1S9
(450) 581-5120 Fax: (450) 581-6509



Annonces classées: (514) 321-2000 • www.journallartisan.com

ÉDITEUR : Yannick Boulanger
ADJOINTE À L'ÉDITEUR ET SECRÉTAIRE DES VENTES : Thérèse David
DIRECTEUR DES VENTES : Stéphane Joseph
CONSEILLERS EN PUBLICITÉ : Yves Boisvert, Annie Desjardins, Joanne Caron, Véronique Vadnais
CONSEILLÈRES EN PUBLICITÉ INTERNES : Lucie Cornellier, Mélanie Jacques

RESPONSABLE SITES INTERNET : Henri Richard (Région Est Métropolitaine)
DIRECTEUR DE L'INFORMATION : Sylvain Poisson
SECRÉTAIRE-DE RÉDACTION : Guyline Miron
JOURNALISTES : Philippe Beauchemin, Véronique Goyette
PHOTOGRAPHES : Roger Lacoste, Jean-Guy Paradis
RECEPTIONNISTE : Kathleen Cormier
SERVICE À LA CLIENTÈLE : Sylvie Bradette, Clodyne Archetto

DIRECTRICE DE PRODUCTION : Chantal Proulx
INFOGRAPHIE : Innogral 2-Rives
DIRECTEUR RÉGIONAL PRINCIPAL (Région Est Métropolitaine) : Jacques Boulanger
ADJOINTE AU DIRECTEUR RÉGIONAL (Région Est Métropolitaine) : Lyne Rousseau

IMPRESSION : Imprimeries Transcontinental D.E. inc. 10 807, rue Mirabeau, Anjou, Qc H1J 1T7 Division Transmag
DISTRIBUTION : Distribution Transcontinental inc. Division Publi-Sac Montréal
PUBLIÉ PAR : Médias Transcontinental S.E.N.C. Président: André Préfontaine

DISTRIBUTION CERTIFIÉE ODC 50 337 EXEMPLAIRES DISTRIBUÉS

Dépôt légal: Bibliothèque Nationale du Québec. Société canadienne des postes - Envoi de publications canadiennes. Contrat de vente de produit no 40005266. Toute reproduction des annonces ou informations, en tout ou partie de façon officielle ou déguisée est interdite sans la permission écrite de l'éditeur. Le Journal L'Artisan ne se tient pas responsable des erreurs typographiques pouvant survenir dans les textes publicitaires mais il s'engage à reproduire uniquement la partie du texte ou se trouve l'erreur. La responsabilité du journal et de l'éditeur ne dépassera en aucun cas le montant de l'annonce. Les articles publiés dans le Journal L'Artisan sont sous la seule responsabilité des auteurs et la direction ne partage pas nécessairement les opinions émis.

www.medias-transcontinental.com

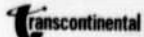

51 146
EXEMPLAIRES
IMPRIMÉS

LES ENTREPRISES AGRICOLES MARQUENT DES POINTS

Véronique Goyette

veronique.goyette@transcontinental.ca

Le ministère de l'Agriculture, des pêcheries et de l'Alimentation du Québec (MAPAQ), de même que la Fédération de l'Union des producteurs agricoles de Lanaudière (FUPAL) ont tous deux souligné les efforts et les progrès réalisés par les entreprises agricoles dans la région.

C'est à la porcherie B & R de L'Épiphanie qu'Annette Coutu, présidente de l'UPA Lanaudière et Marcel Tremblay, directeur régional au MAPAQ, ont présenté les résultats du Sondage sur les pratiques agroenvironnementales des fermes du Québec relatifs à Lanaudière. Ils ont applaudi l'effort des producteurs agricoles de la région en matière de protection de l'environnement.

Dans la région, les progrès touchent notamment la gestion des fertilisants et des engrais minéraux, la diminution des charges de phosphore et la réduction des odeurs. Pour atteindre ces résultats, plus de 80% des fermes visées se sont dotées d'outils de gestion agroenvironnementale (PAEF et bilan de phosphore). « Nous nous sommes adaptés aux nouvelles conditions et technologies pour diminuer les odeurs lors de l'épandage », a témoigné Bernard Pitre, copropriétaire de B & R, une porcherie qui compte un cheptel de 5000 porcs.

« Notre gros problème, c'était l'odeur », reconnaît-il.

Étant donné leur proximité avec le club de golf de L'Épiphanie, Bernard et Richard Pitre ont mis en place des mesures de bon voisinage pour amenuiser l'impact des odeurs lors des épandages. Non seulement l'entreprise a réduit les odeurs, mais elle a également réduit ses rejets en azote et en phosphore. De fait, elle a réduit de près de 45 % la charge phosphore en cinq ans.



ANNETTE COUTU, présidente de la FUPAL.

Notons que la région de Lanaudière a enregistré les meilleurs résultats au Québec en terme de réduction de la pollution diffusée par le phosphore. On constate que le bilan de phosphore à la surface du sol est passé de 56kg/ha/an en 1998 à 34 kg/ha/an en 2003. Il s'agit d'une baisse significative de 39 %.

Par ailleurs, les producteurs agricoles ont fait d'autres percées notamment en ce qui a trait à la pollution localisée. Dans Lanaudière, le pourcentage des unités animales dont les déjections sont entreposées dans des réservoirs et plates-formes est passé de 56% à 63%. « Il s'est construit 97 structures étanches dans la région. Des progrès importants ont aussi été observés du côté de l'entreposage des fumiers de bovin et de volaille », fait remarquer Marcel Tremblay, directeur régional au MAPAQ.

Pour ce qui est de la réduction de la pollution par les pesticides, plus du quart des entreprises de la région sont en lutte intégrée. De plus, la conservation des sols et la protection des cours d'eau est un autre cheval de bataille des producteurs. En 2003, 45% des superficies en cultures annuelles ont fait l'objet d'une augmentation de 12 %

par rapport à 1998. La proportion des animaux dont l'accès aux cours d'eau est restreint est demeurée stable entre 1998 et 2003. Cependant, les efforts se poursuivent: en 2004, plus d'une vingtaine d'entreprises de la région ont entrepris des travaux d'aménagement de sites d'abreuvement.



À QUELQUES ARPENTS de terre du club de golf de L'Épiphanie, Les Porcheries B & R ont mis en place des mesures de bon voisinage pour amenuiser l'impact des odeurs lors des épandages. (Photos: Roger Lacoste)

SYSTÈMES CENTRAUX
BEAM[®]
D'ASPIRATION

Série Classique II
avec ensemble d'accessoires
de 9 pièces (060070)
399,99\$

Luminaires
REPENTIGNY

243 Boul. Brien Nord, Repentigny (450) 585-4988

MATÉRIEL ÉLECTRIQUE

SPÉCIAL ESTIVAL
Yogourt

2 POUR 1
Petit format

Valide du 15 juin au 15 juillet 2005
Sur présentation du coupon
1 coupon par client

CRÈMERIE du parc VALMONT

300 RUE VALMONT, REPENTIGNY (au nord autoroute 40)

Nos spécialistes de la **climatisation**

Exposition aux Galeries Rive-Nord*
Appareils démonstrateur en fonction

Guy Gignac

Spécial
Climatiseur mural (Modèle 2005)
À partir de 1,295\$

LG Modèle 2005
WINIA
MITSUBISHI ELECTRIC climatization
RUUD
Panasonic
Plan de financement disponible

Climatisation centrale par l'entreeit «Le Summum»
Goodman

* Juste en face du Wal-Mart

Climatisation Repentigny
REPENTIGNY
(450) 582-8488

Ébénisterie
A. Beaucage inc.

MANUFACTURIER
D'ARMOIRES DE CUISINE
ET DE SALLE DE BAINS

Aucun intermédiaire
Directement du manufacturier

Vous voulez rénover votre cuisine ou votre salle de bain ?
Vous anticipez de faire ce projet en toute quiétude?
Nous avons la solution pour vous

Profitez de notre système clé en main
Demandez notre expert en rénovation de cuisine et de salle de bains.
Venez visiter la plus belle salle de montre de la région à même l'usine.

Lundi au vendredi . 9h00 à 17h00
Samedi fermé jusqu'au 5 sept. 2005
SUR RENDEZ-VOUS
Jeudi et vendredi . 17h00 à 20h00
Samedi fermé jusqu'au 5 sept. 2005

188 Chemin des Commissaires, L'Assomption 589-6412

INCENDIE CRIMINEL SUR LA NOTRE-DAME

Philippe Beauchemin
beaucheminp@transcontinental.ca

Le feu s'est rapidement propagé dans le toit et à l'arrière du 568 Notre-Dame, à Le Gardeur, le 5 juin dernier, ce qui croit aux enquêteurs qu'il s'agirait d'un incendie criminel.

La maison unifamiliale était la proie des flammes vers une heure du matin quand les pompiers ont reçu l'appel. À leur arrivé, la demeure était déjà passablement endomma-

gée. Après quelques heures, le feu fut maîtrisé. L'enquête a alors démontré que le foyer d'incendie se trouvait à l'arrière de la maison.

Suite à des rencontres avec différents témoins, les enquêteurs croient que ce feu serait d'origine criminel. L'enquête se poursuit actuellement sous la gouverne de Louis Boyer. Pour les gens qui ont des informations à communiquer, il suffit d'appeler au 1-800-711-1800 ou encore au 450-470-3001, poste 3660.



UN FEU d'origine criminel s'est déclaré au 568 de la rue Notre-Dame à Le Gardeur. De nombreux pompiers ont dû combattre l'incendie pendant plusieurs heures.
(Photo: Roger Lacoste)

Votre maison de **CONFiance** pour vos **PORTES** et **FENÊTRES**

Venez contempler les nouvelles couleurs et toutes dernières tendances dans notre nouvelle salle de montre.

- SOUSMISSION SANS FRAIS (JOUR ET SOIR)
- FINANCEMENT DISPONIBLE
- **INSTALLATION SOIGNÉE**
- **DÉBRIS RAMASSÉS**



VENEZ NOUS RENCONTRER

MANUFACTURIER DE PORTES ET FENÊTRES

796473 05-06-05

RBQ: 8313-6796-41



Multi FENÊTRES
CHARLEMAGNE
130 Notre-Dame, Charlemagne
450 581-6955

OUVERT : LUNDI AU MERCREDI 9H-17H30 • JEUDI ET VENDREDI 9H-20H • SAMEDI 9H-15H.

Bien choisir son centre de conditionnement physique

- Je veux un centre qui me permet d'annuler **SANS FRAIS**. (30 jours)*
- Je veux m'entraîner dans une ambiance non intimidante.
- Je veux un centre équipé à la fine pointe de la technologie.
- Je veux des entraîneurs accueillants et compétents pour me motiver.
- Je veux un endroit recommandé par Josée Lavigneur et Marc Gagnon!
- Je veux surtout un forfait annuel **«TOUT INCLUS»** pour **8,45 \$** par semaine. (centres Sélect 9,69 \$)*

*Détails au centre

Energie Cardio
www.energiecardio.com

REPENTIGNY
565 LANAUDIÈRE
(PRÈS DU MÉTRO MARQUIS)
582-1313
(Méga centre mbxte)

SELECT POUR ELLE
591 IBERVILLE (angle Laroche)
582-0552
(Pour femmes seulement)

Oasis Marina

Résidence de prestige pour gens du bel âge

VISITES TOUS LES JOURS DE 9H À 18H

Au bord de l'eau Location immédiate

PORTES OUVERTES les dimanches 10 juillet - 7 août 2005 Mignardises et café



Votre appartement

- ◆ Spacieux studios, 3 1/2, 4 1/2 et penthouses
- ◆ Grande terrasse, fenestration panoramique
- ◆ Chauffage, électricité et câble TV inclus
- ◆ Air climatisé (optionnel)
- ◆ Entrée laveuse-sécheuse et lave-vaisselle
- ◆ Construction en béton armé

Visite tous les jours de 9h à 18h

Bureau de location :
368, rue Notre-Dame, Repentigny Qc
Téléphone : (450) 581-3151 • www.oasismarina.com



Votre communauté

- ◆ Dépanneur, nettoyeur
- ◆ Pharmacie, clinique médicale
- ◆ Chapelle, salon de coiffure, nettoyeur, bibliothèque, internet
- ◆ Aires de jeux extérieurs, jardins, sentiers pédestres donnant accès à la marina
- ◆ Salle de conditionnement physique
- ◆ Salle de cinéma
- ◆ Animation sur place avec plusieurs activités
- ◆ Infirmière sur place
- ◆ Sécurité 24 h avec camera de surveillance
- ◆ Ascenseurs

LANAUDIÈRE SE DÉMARQUE POUR SON HABITATION

En matière d'habitation, la région de Lanaudière se distingue de l'ensemble du Québec par un taux de propriété nettement supérieur, un parc de logements globalement plus récent et des coûts d'habitation plus élevés pour les propriétaires.

C'est ce qui ressort de la recherche que vient de publier la Société d'habitation du Québec (SHQ), intitulée L'habitation au Québec-Profil statistique Lanaudière dont les faits saillants ont été rendus publics la semaine dernière, à Joliette, par le président-directeur général de la SHQ, Pierre Cliche, à l'occasion d'une tournée des régions qu'effectue la Société.

« Cette recherche vise à fournir aux acteurs socioéconomiques de la région un outil de travail constitué d'un ensemble d'indicateurs et de renseignements susceptibles de mettre en évidence les réalités et les principaux enjeux de ce secteur névralgique qu'est l'habitation. C'est un ouvrage de référence visant à appuyer la région dans le cadre de son développement en habitation », a expliqué M. Cliche. L'étude de la SHQ, qui regroupe 17 profils statistiques

régionaux ainsi qu'un profil synthèse pour l'ensemble du Québec, comporte des données inédites. Pour la première fois, de telles données sont publiées pour le Québec sous la forme d'un découpage régional et sous-régional.

Profil statistique Lanaudière

Dans la région de Lanaudière, le taux de propriété est nettement supérieur (75 %) à celui de l'ensemble du Québec (58 %). La MRC de Joliette se démarque avec le taux de propriété le plus faible (60 %) tandis que les taux les plus élevés (plus de 78 %) se retrouvent dans les MRC des Moulins, de Matwinie et de Montcalm.

Entre 1996 et 2001, dans la région, le nombre de ménages propriétaires, tout comme au Québec, a connu une augmentation de 8 %. Chez les ménages locataires, la hausse a atteint 6 % (contre 2 % au Québec).

Démographie

Comme pour l'ensemble du Québec, les soutiens de ménages propriétaires de Lanaudière ont le plus souvent entre 35 et 54 ans et les ménages locataires ont surtout

entre 25 et 44 ans. À l'image du Québec, les couples avec et sans enfants constituent la majorité des ménages propriétaires de la région, alors que les personnes vivant seules dominent chez les locataires. On remarque cependant que, dans Lanaudière, on retrouve légèrement plus de familles avec enfants qu'au Québec.

Habitat

Dans la région, 88 % des ménages propriétaires vivent dans des maisons individuelles non attenantes, contre 73 % au Québec. En outre, plus de 33 % des locataires occupent une maison individuelle, comparativement à seulement 15 % pour l'ensemble du Québec. De façon générale, les logements loués sont plus spacieux dans la région qu'au Québec.

Globalement, le parc de logements de Lanaudière est plus récent que celui de l'ensemble du Québec, avec des proportions plus fortes de logements construits au cours des années 1970, 1980 et 1990.

Économie

La région compte, proportionnellement, plus de logements dont la valeur se situe entre 50 000 \$ et 100 000 \$, soit 53 % contre 44 % au Québec et moins de logements de 150 000 \$ ou plus (9 % comparativement à 19 % au Québec). Les coûts d'habitation sont plus élevés qu'au Québec pour les propriétaires.

Marché de l'habitation

La construction de maisons individuelles a connu une croissance soutenue dans la région de Lanaudière entre 2001 et 2003, passant de quelque 1 000 unités en 2001 à près de 2 400 en 2003. Il en va de même du secteur locatif qui a connu une progression soutenue. Quant à la copropriété, elle a connu une poussée significative en 2003 avec 650 unités. De façon générale, depuis 1998, les secteurs urbains de la région de Lanaudière ont subi un resserrement du marché locatif plus prononcé que les principaux centres du Québec.

AVEZ-VOUS DEMANDÉ VOTRE
COTATION
Assurance auto • Assurance maison

Faites vite!

INDUSTRIELLE ALLIANCE
ASSURANCE ET SERVICES FINANCIERS INC.

industriellealliance@videotron.ca

PAINTBALL
LE FOU DE L'ÎLE
www.lefoudelile.com

VENEZ-VOUS AMUSER!

Situé à Repentigny sur 2 îles du fleuve St-Laurent

Transport des gens par bateau

Un site exceptionnel

Activité récréative en plein air!

Pour réservation (514) **645-4777**
www.lefoudelile.com

PRIX SPÉCIAUX pour groupe corporatif ainsi que sur réservation en semaine

Ouvert le mercredi pour la période estivale

Mercredi, jeudi et vendredi: Dîner et souper
Samedi: Souper
Dimanche: 10h et 12h

La plus belle terrasse au bord de l'eau de toute la région

PASSIONS NORDIQUES

Super brunch familial du dimanche
2 services de 10h et 12h 16.95\$

Menu du midi à partir de9.95\$ **Grand choix de vins**

Table d'hôte du soir
Venez goûter nos gibiers et fruits de mer

Réservation pour groupe de 30 personnes possible

Café - Bistrot - Spa

208, Notre-Dame LE GARDEUR 585-0284

**DES VACANCES À L'HORIZON ?
PARTEZ LA TÊTE TRANQUILLE... FAITES VOTRE MISE AU POINT !
VOLVO REPENTIGNY. UNE EXPÉRIENCE SANS ÉGAL.**
VÉHICULES D'OCCASION CERTIFIÉS, SERVICE ET SOUCIS DE LA CLIENTÈLE.

VOLVO
pour la vie

VOLVO REPENTIGNY 761 Notre-Dame, Repentigny, Québec www.volvorepentigny.com (450) 582-9993

©2005 Automobiles Volvo du Canada Ltée. Volvo pour la vie est une marque déposée utilisée sous licence par Automobiles Volvo du Canada Ltée. Pensez à toujours boucler votre ceinture de sécurité. Visitez le site www.volvocanada.com

LE CSSS, ÇA MANGE QUOI ?

Philippe Beauchemin

beaucheminp@transcontinental.ca

Depuis juillet de l'an dernier, le Centre de santé et de services sociaux du sud de Lanaudière a pris place dans la région. Cet organisme chapeaute tout le secteur de la santé et est né de la fusion du Centre hospitalier Pierre-Le Gardeur, du CLSC-CHSLD Meilleur et du CLSC Lamather.

Pour mieux comprendre sa façon de fonctionner, les principaux acteurs de l'organisme conviaient les médias à un point de presse concernant le CSSS de Lanaudière. « Il est vrai que c'est encore aujourd'hui l'entrée dans les systèmes de santé qui est problématique pour le patient, reconnaît d'entrée de jeu le directeur général, Michel Bouffard. Mais c'est justement ce à quoi on travaille tous ensemble: réunir les conditions pour améliorer le système de santé de la région et l'accessibilité aux soins ».

Pour ce faire, un projet clinique est actuellement à l'étude. On y ébauche le mode d'organisation des soins et des services de la région de façon à ce que ces derniers répondent de façon adéquate à l'ensemble des besoins de la population locale. « On a une responsabilité populationnelle importante. C'est pourquoi il faut trouver et comprendre tous les enjeux de la région et répondre de façon précise aux besoins et demandes de notre clientèle », mentionne Nicole Leroux, coordonnatrice du projet clinique.

Dans les prochains mois, différents comités regroupant des professionnels connexes se consultent pour formaliser une approche commune de l'offre des services.

« Pour le projet clinique, on a regroupé les gens selon leurs champs de compétence. Ainsi, par exemple, les organismes qui s'occupent d'offrir des services en santé mentale pour une clientèle adulte échan- gent entre eux pour mieux voir de quelle façon ils pourraient répondre à la demande de la région dans ce domaine. C'est la même chose pour les professionnels qui s'occupent de gens qui ont des problèmes de perte d'autonomie liée au vieillissement ou encore pour ceux qui s'occupent du milieu de l'enfance et des familles », explique Mme Leroux.

Dans les prochains mois, le CSSS devrait être en mesure d'accoucher d'un nouveau plan d'action pour la région. « On essaie de s'organiser de façon à offrir le maximum de services à la population, sans pour autant miser sur une augmentation des budgets pour y parvenir. Cela viendra donc bousculer certaines façons de faire, mais nous en sommes rendu-là », conclut M. Bouffard.

Le CSSS de Lanaudière

- Provient de la Loi 25
- Dessert une population de 230 000 habitants des MRC L'Assomption et Les Moulins
- Regroupe le CHPLG, le CLSC-CHSLD Meilleur et le CLSC Lamather
- 3 000 employés
- 300 médecins omnipraticiens et spécialistes
- 250 bénévoles
- 16 points de service



J'aime ma famille
Je prends soin
de mes amis
Je recycle aussi
souvent que je le peux et
à l'occasion je me rap-
pelle de prendre
soin de moi...



OLIVIER

358 Notre-Dame,
Repentigny (marina)
450-657-8675

Redécouvrez la paix intérieure.



1968



2005

Protection 50+ : le programme d'assurances auto et habitation

conçu par et pour les baby-boomers

Des avantages exclusifs et gratuits incluant :

- une assistance routière 24h sur 24, 7 jours sur 7 au Canada et aux États-Unis.
- les services d'un préposé à domicile à la suite d'une hospitalisation.

Pour en profiter, communiquez avec un courtier !

Rochon, Sylvestre, Fontaine
COURTIERS D'ASSURANCES INC.

(450) 654-6801

FADOQ
Mouvement
des Aînés du Québec

ASSURANCES
JACQUES MARTEL
& ASSOCIÉS INC.

(450) 585-7070

Économie

locale et régionale

St-Hubert

Réouverture officielle



page 12

(Roger Lacoste)

DÈS MAINTENANT

Devenez membre de la

Jeune Chambre

D'AFFAIRES ET DE PROFESSIONNELS LANAUDIÈRE SUD

www.jeune-chambre.com

En collaboration avec

Gouverneur Argent

Gouverneur Or IGA

Gouverneur en titre Desjardins

Le Club des Commerçants

Le Club des Commerçants

Riviera Artisan

DEUX EMPLOIS D'ÉTÉ COMBLÉS AU CLD

Le Centre local de développement (CLD) de la MRC de L'Assomption vient d'annoncer la nomination de Geneviève Lozeau au poste d'agente de recherche et

de Marie-Ève Mondor à titre d'archiviste pour la période estivale.

Geneviève Lozeau a le mandat d'effectuer la mise à jour du répertoire des entreprises situées sur le territoire de la MRC de

L'Assomption. Au cours de l'été, elle sera appelée à communiquer avec ces dernières pour s'assurer que les renseignements adéquats seront publiés. Geneviève a complété une première année d'études au baccalauréat en éducation à l'Université du Québec à Montréal (UQÀM).

Marie-Ève Mondor a la responsabilité d'établir un système de classement pour l'ensemble de la documentation papier et électronique du CLD. À ce jour, elle a complété deux années d'études en technique de documentation au Cégep de Trois-Rivières.

C'est dans le cadre du programme « Placement carrière-été » de Ressources humaines et Développement des compétences Canada (RHDCC) que les deux nouvelles recrues ont pu être embauchées pour une durée de huit semaines.

Le Centre local de développement (CLD) de la MRC de L'Assomption est une corporation à but non lucratif mandatée par la MRC de L'Assomption pour assurer le développement local, le soutien à l'entrepreneuriat ainsi que la promotion et l'animation du milieu sur le territoire de la MRC de L'Assomption.

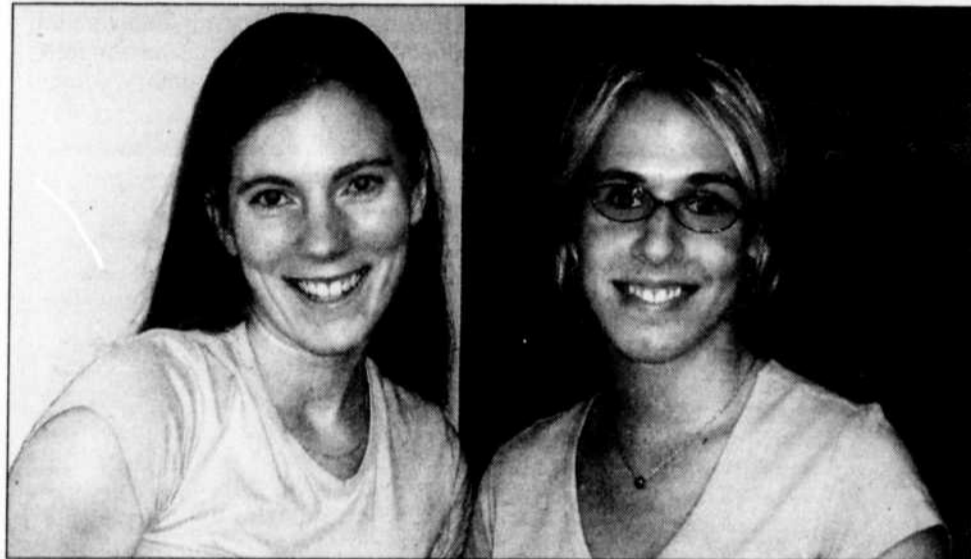

ON RECONNAÎT ici Marie-Ève Mondor (à gauche) et Geneviève Lozeau. (Photo: Courtoisie)

Bonne fête des pères

Forfait Plein-air
 • Accès au site: comprend sauna, spa, bassins baignables, jardins de détente.
 • Massage sous la pluie (Gazebo)
 • Cocktail 80\$ + taxes
 prix régulier 100\$

Forfait Évasion
 • Accès au site: comprend sauna, spa, bassins baignables, jardins de détente.
 • Massage plein air (Gazebo)
 • Bain flottant
 • Cocktail 115\$ + taxes
 prix régulier 135\$

"Sous la Pergola"

Forfait Double Fraîcheur
 • Accès au site: comprend sauna, spa, bassins baignables, jardins de détente.
 • Soins des pieds (SPA)
 • Pressothérapie
 • Cocktail 90\$ + taxes
 prix régulier 110\$

Détente à la source
 Alyce Desjardins
 2951, route 343, L'Assomption J5W 4S1
 www.detentealasourcespa.com
 Tél.: (450) 588-4233

Valable jusqu'au 24 juin 2005

Vous avez besoin de changement ce printemps...
5\$ de rabais sur la première visite SEULEMENT (sur facture de 13\$ et plus) valide pour un temps limité

Nouvel ère

POUR ELLE ET LUI Coiffure

Avec ou sans rendez-vous

- ◆ Coupe homme 13\$
- ◆ Coupe femme 15\$
- ◆ Coupe enfant (9 ans et -) 9\$
- ◆ Mise en plis à partir de 15\$
- ◆ Coupe et mise en plis à partir de 28\$
- ◆ Teinture à partir de 23\$
- ◆ Mèches à partir de 5\$
- ◆ Permanente coupe et mise en plis à partir de 55\$ (taxes incluses dans nos prix)

Spécial bal de finissant
 Pose d'ongles **30\$** taxes incluses
 Avec ou sans rendez 514-234-4974

590-A, Notre-Dame, Repentigny (450) 582-5442

LIBRAIRIE Raffin

SPECIALS du MOIS 20% de RABAIS

L'AMULETTE DE SAMARCANDE Albin Michel 21,55\$ (26,95\$)

Charles le téméraire Un saut dans le vide Fides 19,95\$ (24,95\$)

La poussière du temps HMH 22,35\$ (27,95\$)

CLIVE CUSSLER 23,95\$ (29,95\$)

Glace de feu Grasset

barbecue D'INTÉRIEUR 27,95\$ (34,95\$)

Barbecue d'intérieur 250 recettes De l'Homme

guide des terrains de golf du Québec 26,35\$ (32,95\$)

Le guide des terrains de golf du Québec De l'Homme

Saplencés : horoscopes traditionnels et fantastiques Du Roseau 22,35\$ (27,95\$)

Cauchemar virtuel Du Rocher 15,95\$ (19,95\$)

Tous les goûts sont dans la lecture!

REPENTIGNY Galeries Rive Nord 100, boul. Brien (450) 581-9892

MONTREAL Place Versailles 7275 Sherbrooke est (514) 354-1001

MONTREAL Plaza St-Hubert 6330, rue St-Hubert (514) 274-2870

LAVAL Tours Triomphe 2512, Daniel-Johnson (450) 682-0636

* Jusqu'à épuisement des stocks

L'ÉQUIPE DES MENUS TRAVAUX À LA RESCOUSSE!

Encore une fois cette année, le Centre de ressources humaines du Canada pour Étudiants (CRHC-E) Repentigny vient en aide aux étudiants dans leur recherche d'emploi. L'Équipe des menus travaux est un projet unique aidant les étudiants à se trouver des emplois temporaires pour la saison estivale. Le CRHC-E Repentigny crée des liens entre les étudiants qui cherchent un emploi d'été temporaire et les employeurs ou les propriétaires qui cherchent de l'aide.

Les étudiants qui veulent faire partie de l'Équipe des menus travaux doivent s'inscrire auprès de leur CRHC-E en indiquant leurs expériences de travail et leurs disponibilités. On les appelle lorsqu'un emploi est offert. Ils peuvent également venir s'informer des possibilités d'emplois disponibles directement dans les bureaux du CRHC-E et également sur Internet à www.guichetemplois.gc.ca onglet emplois étudiants.

Le Centre de ressources humaines du Canada pour étudiants aide les jeunes en leur fournissant un accès à des offres d'emploi et en leur donnant des conseils concernant les entrevues, la rédaction de curriculum vitae et les stratégies de

recherche d'emploi. Les employeurs peuvent utiliser les services de recommandation du CRHC-E et afficher les emplois vacants dans tous les bureaux du Québec. Tous les services sont offerts gratuitement.

Les employeurs et particuliers qui voudraient utiliser ces services pour leurs besoins de main d'œuvre et les étudiants qui cherchent un emploi d'été peuvent communiquer avec le bureau du CRHC-E de Repentigny au 450-585-2044 poste 550.

Du tutorat

Le CRHC-E Repentigny offre aussi un service de tutorat pour la période estivale, c'est-à-dire du mois de juin jusqu'au début des classes en septembre. Ce projet de tutorat vise à offrir une aide académique aux élèves éprouvant de la difficulté dans certaines matières.

Les cours sont offerts par des étudiants et étudiantes de niveau collégial ou universitaire se dirigeant vers un domaine connexe à l'enseignement. C'est grâce à leur professionnalisme que les utilisateurs s'assureront d'obtenir un excellent service, et ce, à coûts minimes.

PARTENARIAT ENTRE REPENTIGNY ET LA CÔTE D'IVOIRE



LE CENTRE de formation professionnelle des Riverains confirme un partenariat avec le Centre de formation professionnelle de Bimbresso, en Côte d'Ivoire. Certains domaines et formations à distance seront ainsi offerts aux étudiants des deux endroits.

(Photo: Roger Lacoste)

Pas de prix gonflés avec fausses réductions de

50% à 60%
Toujours les Meilleurs Prix Garantis

Serta **Serta**
Spécial Ensemble simple **EXCLUSIF**
PRIX MATELAS BONHEUR
Ens. Double ... 299\$ **259\$**
Ens. Grand ... 349\$

MATTECH **MATTECH**
Spécial Ensemble simple **EXCLUSIF**
PRIX MATELAS BONHEUR
Ens. Double ... 479\$ **399\$**
Ens. Grand ... 549\$

MATTECH **Ensemble semi-ferme**
Spécial Ensemble simple **EXCLUSIF**
PRIX MATELAS BONHEUR
Ens. Double ... 749\$ **599\$**
Ens. Grand ... 849\$
Ens. Très Grand .1199\$

Serta **Ensemble douceur de surface**
Spécial Ensemble simple **EXCLUSIF**
PRIX MATELAS BONHEUR
Ens. Double ... 949\$ **849\$**
Ens. Grand ... 1079\$
Ens. Très Grand .1459\$

Serta **Ensemble ultra confort**
Spécial Ensemble simple **EXCLUSIF**
PRIX MATELAS BONHEUR
Ens. Double ... 1549\$ **1249\$**
Ens. Grand ... 1799\$
Ens. Très Grand .2349\$

**Vous déménagez?
Économisez maintenant**



NOUS PAYONS
LES DEUX TAXES!
JUSQU'À

36 MOIS
POUR PAYER*

Sealy **EXCLUSIF**
Posturepedic **Plus**
24 mois pour payer sans intérêt*
Nous payons les deux taxes!*

SEALY LUXUEUX	SEALY SUPER LUXUEUX	SEALY EXTRA LUXUEUX
Ensemble Simple 849\$	Ensemble Simple 999\$	Ensemble Simple 1099\$
Ensemble Double 949\$	Ensemble Double 1099\$	Ensemble Double 1299\$
Ensemble Queen 1049\$	Ensemble Queen 1199\$	Ensemble Queen 1399\$
Ensemble King 1499\$	Ensemble King 1699\$	Ensemble King 1899\$

✓ Service personnalisé ✓ Prix garantis ✓ Installation gratuite* ✓ Livraison gratuite* ✓ Nous enlevons votre vieux matelas

REPENTIGNY
85, boul. Brien
Voisin du Super C
(450) 654-5337

LAVAL
1860, boul. Le Corbusier
Nord de St-Martin
(450) 687-7880

MONTREAL
1448, rue Fleury Est
Près de Christophe-Colomb
(514) 388-9077

MONTREAL
5164, av. du parc
(514) 278-4527

SAINT-LÉONARD
5836, boul. Métropolitain Est
Côté sud, sortie Lacordaire
(514) 251-5300

*Voir détails en magasin
*Sur approbation de crédit

www.matelasbonheur.ca

SAINT EUSTACHE
117, boul. Arthur-Sauvé
(450) 623-5146

LACHENAIE
1313, montée Masson
Face à l'Entrepôt du Cadre
(450) 471-5400

14
SUCCURSALES

**Matelas
BONHEUR**

*Tous nos prix incluent les deux taxes et l'équivalent de la TPS et TVQ en rabais. * Voir détail en magasin.

TOURNOI DE GOLF DE LA CHAMBRE DE COMMERCE DE L'ASSOMPTION

Le 14 septembre prochain aura lieu le 5e tournoi annuel de golf de la Chambre de commerce de L'Assomption dont les profits sont destinés, à parts égales, au financement de la rénovation des deux églises assomptionnistes, à l'aide à l'élite sportive et culturelle, à l'aide aux organismes de la Ville et au soutien de la maison

des jeunes, ainsi qu'au financement de la Chambre de commerce. L'événement se déroulera au Centre de golf de Lanaudière sous la présidence d'honneur d'Alain Raiche, directeur général de la Caisse populaire Desjardins Les Méandres. Pour information et inscription, prière de composer le 589-2405.

Du golf à la Jeune Chambre



LA JEUNE CHAMBRE d'affaires et de professionnels Lanaudière sud (JCAPLS) tiendra son tout premier tournoi annuel de golf le 30 août prochain au Club de golf Le Portage à L'Assomption. Les gens d'affaires souhaitant y participer et/ou contribuer à titre de commanditaires ou partenaires peuvent composer le 585-0010. Posent ici les organisateurs du tournoi, Anne Martel et Yannick Boulanger, en compagnie de la présidente de la JCAPLS, Kathie Tremblay (extrême droite), ainsi que du président d'honneur de l'événement, Michel Lebeau, directeur général du comité organisateur de la 42e Finale des Jeux du Québec Hiver 2007 (deuxième sur la photo).

(Photo: Roger Lacoste)



ON RECONNAÎTRA ici les organisateurs et partenaires du 5e tournoi annuel de golf de la Chambre de commerce de L'Assomption. (Photo: Roger Lacoste)

aspire tout plus (450) 582-0107

Maintenant déménagé au
511-B boul. Lacombe, Le Gardeur

VENTE • RÉPARATION • PIÈCES • SACS • ACCESSOIRES
ASPIRATEURS CENTRAUX ET PORTATIFS

Depuis plus de 30 ans

1 un seul magasin une seule adresse

1 un seul prix, le meilleur

OUVERT 7 JOURS

Lundi, mardi, mercredi ... 8h00 à 18h00
Jeudi et vendredi 8h00 à 21h00
Samedi et dimanche 8h00 à 17h00

MÉGA VENTE PRÉ-SAISON

LG
Climatisation / Chauffage

OBTENEZ pour un temps limité, un de nos différents modèles de climatiseurs muraux

À partir de
***1295\$** (installation non comprise*)

Autres spéciaux sur thermopompes et climatiseurs central.
APPELEZ-NOUS MAINTENANT.

Garantie prolongée de 10 ans disponible

MECANERTECH INC.
(450) 589-1800

FINANCEMENT accord D Desjardins

*Prix condition et modèles sujets à changement • R.B.Q. 8110-4614-57

Christin GM Automobile
tout Canada sous un même toit!

Du jamais vu chez Christin

GMC CHEVROLET
Léger et poids moyen

130 en inventaire

Ex: **AVEO 2005**

TOUTES TAXES INCLUSES comptant

à partir de **46\$** /sem.

ou encore

UPLANDER 2005

Plus de 150 en inventaire

Gratuit 4 ROUES STYLISÉES en alliage PLUS 4 JANTES D'ACIER pour vos pneus d'hiver

ÉVÉNEMENT FAITES LE PLEIN

20¢ DE RÉBAIS PAR LITRE DURANT UN AN JUSQU'À 2 500 LITRES

Nous parlons: Français Anglais Portugais Espagnol Italien

Christin GM Automobile inc

12 011, rue Sherbrooke Est, POINTE-AUX-TREMBLES 640-1050

www.christin.com

CREDIT OUI 2-3 chance au crédit

N'utilisez pas d'essence sans avis préalable de La Carte GM

La seule marque de crédit

NOUVEAU ST-HUBERT: REVU ET AMÉLIORÉ!

Véronique Goyette
veronique.goyette@transcontinental.ca

La rôtisserie St-Hubert à Charlemagne a célébré sa réouverture officielle de 6 juin à l'oc-

casation d'un cocktail. Le nouveau St-Hubert a nécessité un investissement de l'ordre de 2 millions \$.

Les propriétaires de la rôtisserie St-Hubert de Charlemagne ont procédé à

des rénovations majeures afin d'ajouter plusieurs nouveautés au restaurant, soit un resto-bar le St-Hub, un grillardin, une salle d'activités pour les enfants et le service au volant. Une mezzanine de 70 places a aussi été ajoutée pour accueillir des groupes.

Avec cet agrandissement majeur, la rôtisserie de Charlemagne a créé une quarantaine de nouveaux emplois. Le restaurant est passé de 210 à 360 places.

La réouverture officielle avait lieu le 6 juin, mais les clients ont redécouvert le restaurant quelques jours plus tard, le 10 juin. Le premier week-end depuis sa réouverture a connu un franc succès. « On a enregistré une clientèle record. C'est du jamais vu!, soutient Chantal Dallaire,

copropriétaire. Je crois que les gens s'étaient ennuyés de leur St-Hubert ».

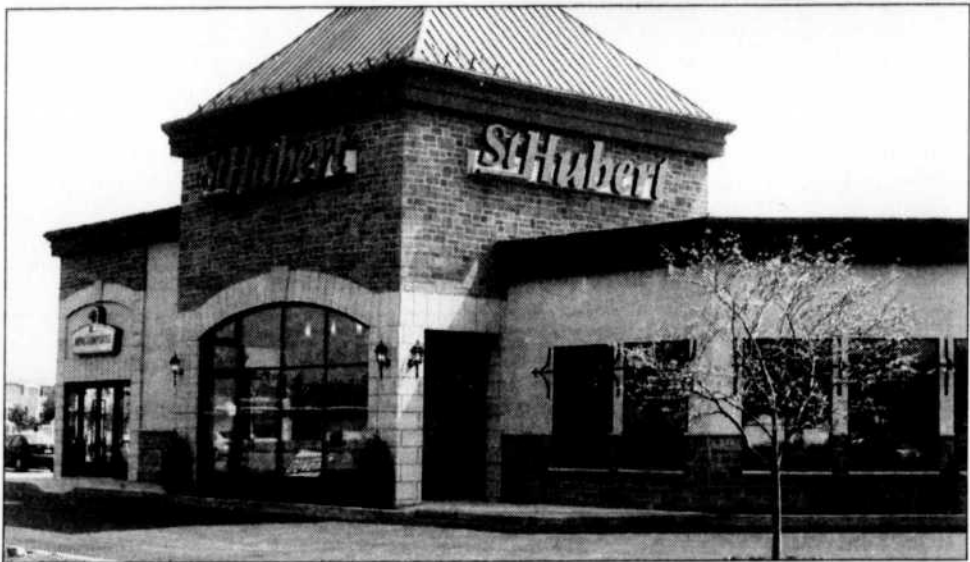

LE NOUVEAU St-Hubert de Charlemagne a nécessité un investissement de 2 millions \$. En mortaise, toute l'équipe était réunie lors de la réouverture officielle. (Photos: Roger Lacoste)

Pépinière St-Paul
HORTIS
Les artisans de la nature

25 ans
dans votre environnement

Ça se fête
Surveillez nos spéciaux chaque semaine

Valide jusqu'au 19 juin 05

SPECIAL 2-jours seulement
Samedi et dimanche 18 et 19 juin

25%
Nos jardinières
Pot de 12"
Créations victoriennes, etc.

SUPER SPECIAL de la semaine

SPIRAEA
Anthony Waterer
Goldmound
Goldflame
Golden Princess
Etc.

25%
Pot 2 gal.

Pépinière St-Paul

Service de livraison sur demande

NOUVELLES HEURES D'OUVERTURE
LUNDI À VENDREDI 8h à 20h
SAMEDI 8h à 17h
DIMANCHE 9h à 17h
(450) 754-2831

399, boul. Brassard (rte 343), St-Paul-de-Joliette

À Sainte-Beatrix
Circuit Pédestre Art
10 ans
ça se fête

CIRCUIT PEDESTRE-ART
WYBROW-HUBER

1-2-3 Juillet

Exposition de métiers d'art, de peintres, de photographes, du village en miniature, des belles autos d'autrefois et d'un volet junior

Horaires des festivités

Vendredi
Exposition de 19 h à 21 h

Samedi
Exposition de 10 h à 20 h 30
Exposition d'autos anciennes
Journée spaghetti de 11 h à 20 h
Animation et musique
SPECTACLE à 21 h du groupe folklorique LA FAMILLE GARIÉPY

Dimanche
Exposition de 10 h 30 à 17 h
MESSE CHAMPÊTRE à 9 h 30
Célébrée par Mgr Gilles Lussier
Apportez votre chaise de jardin
BRUNCH CHAMPÊTRE
Sous le chapiteau, de 10 h 30 à 13 h
Coût: 10.00 \$
Avec musique d'ambiance
Sous la présidence d'honneur de madame Chantal Poulin
Artiste peintre de renommée
Information tél: 450 883 2245

MRC Matawinie
Conception graphique Digi-Photo 450 883 5185

Vie Communautaire et loisirs

Ressourcerie

Un an déjà



page 19

(Roger Lacoste)

Centre Communautaire de Charlemagne

2 salles de 50 à 500 places
Service de traiteur et de bar
Réunions et réceptions de tous genres
Événements corporatifs
Mariages
Banquets

Salle officielle du
Concours Lanaudière
La Réserve en spectacle
présenté par

Ivellord
Artisan

582-4697

BILAN POSITIF DE LA SSVP DE REPENTIGNY

(P.B.) - Les dirigeants de la Société St-Vincent-de-Paul de Repentigny et du comptoir OZANAM « étaient fiers de rendre compte de l'immense travail accompli au cours de la dernière année » par l'organisme et ses bénévoles.

Les données rendues publiques au député de Repentigny Benoît Sauvageau, très proche de l'organisme et de sa mission, sont éloquentes: Ozanam a aidé 560 familles en difficulté; Plus de 390 803 articles ont été vendus afin de recueillir les fonds nécessaires pour la nourriture donnée aux démunis; 1 500 cueillettes de dons et articles ont été faites chez des do-

nateurs; 20 700 sacs de vêtements ont été acheminés à la récupération; 30 tonnes de métal ont été expédiées au recyclage; 7 500 caisses de bouquins ont été offertes à l'organisme Fondation internationale des Cultures.

« La générosité de la population de Repentigny et des environs est énorme, grâce à cette générosité nous pouvons venir en aide prioritairement aux familles démunies de Repentigny mais aussi de Lanaudière », d'affirmer Armand Ayotte, directeur de l'établissement. Pour sa part, le député Benoît Sauvageau, qui agit comme porte-parole de

l'organisme, s'est dit impressionné par le travail colossal des 130 bénévoles qui ont consacré plus de 56 500 heures de travail aux diverses tâches du comptoir Ozanam. « Ces personnes rendent un service inestimable à notre communauté, ces personnes méritent nos remerciements et nos encouragements et j'invite les citoyens et les citoyennes qui ont un peu de temps libre à se joindre à eux », a

affirmé le député. Le directeur rappelle que le Comptoir OZANAM fonctionne sans aucune forme d'aide gouvernementale et qu'il compte exclusivement sur la générosité de la population et l'implication de bénévoles. Il invite toute personne qui aurait 4 heures/semaine de disponibilité à rejoindre les rangs de cette équipe de bénévoles du comptoir situé au 575 rue Leclerc, (450) 654-9703.

COLLÈGE des MASSO-KINÉSITHÉRAPEUTES

du Québec à Repentigny opéré par Serge Mayrand

NOTRE MISSION: Vous accompagner et faire de vous des thérapeutes compétents et autonomes

- FORMATION COMPLÈTE EN MASSOTHÉRAPIE ET KINÉSITHÉRAPIE
- FORMATION DE MASSAGE AVEC PIERRES CHAUDES
- DRAINAGE LYMPHATIQUE
- COURS ACCRÉDITÉS POUR FIN D'IMPÔTS
- DIPLOME DE FIN D'ÉTUDES ACCRÉDITÉ PAR LE COLLÈGE

POUR INFORMATIONS: (450) 654-3345

Salle de cours à l'Hôtel Charlemagne

Bonne fête à tous les papas!

VENEZ NOUS DECOUVRIR



servi avec bruschetta
ou escargots à l'ail,
soupe, dessert et café

- Licence complète
- Livraison gratuite

Restaurant
Lo Dico
Pizzeria
Le nom de confiance depuis 1987

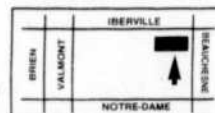

920, boul. Iberville (coin Beauséne) Repentigny 654-2869

Budget

NOUVEAU À REPENTIGNY

Nous avons le plaisir de vous accueillir
dans notre nouveau local au
105, boul. Brien, Repentigny
(à l'intérieur du poste d'essence Canadian Tire)

450-582-4622

Appelez-nous dès maintenant
pour réserver votre voiture ou camion,
et bénéficiez des rabais ci-dessous.

Sur présentation de ce coupon, obtenez

10\$ de rabais
sur une location de voiture de fin de semaine
(minimum 3 jours - valide du jeudi au mardi).
Offre valide jusqu'au 29 juillet 2005.

Sur présentation de ce coupon, obtenez

25\$ de rabais
sur une location de voiture d'une semaine
(7 jours consécutifs).
Offre valide jusqu'au 29 juillet 2005.

Sur présentation de ce coupon, obtenez

5\$ de rabais
sur une location d'un camion
(Éconoline, 16 pieds ou 20 pieds).
Offre valide jusqu'au 29 juillet 2005.



GRAND McDON®

publi-reportage

Le Grand McDon : fidèle à la tradition

Remise d'un chèque à la Fondation du Centre hospitalier Pierre-Le Gardeur

Lachenaie le 8 juin 2005 – M. Laurent Lemay, propriétaire franchisé des restaurants McDonald's de Repentigny, Le Gardeur, Lachenaie et de L'Assomption, est heureux de remettre un chèque de 22 000 \$ à la Fondation du Centre hospitalier Pierre-Le Gardeur. Ce don représente les résultats obtenus pour le 14e Grand McDon qui a eu lieu le 18 mai dernier et qui sera utilisé pour l'achat d'équipements spécialisés pour les secteurs de périnatalité et de pédiatrie du Centre hospitalier Pierre-le Gardeur.

C'est en présence de madame Micheline Charpentier, présidente d'honneur du 14e Grand McDon, du personnel du Regroupement Mère-Enfant-Famille et des représentants de la

Fondation que c'est déroulé cette remise. McDonald's a toujours eu pour philosophie de redonner aux communautés qu'elle dessert. Le Grand McDon a été une occasion particulière pour l'équipe des restaurants McDonald's du franchisé, M. Laurent Lemay, de confirmer cet engagement et d'être un partenaire majeur dans notre communauté et de venir en aide aux enfants dans le besoin.

Lors du Grand McDon, personnalités de marque, gens d'affaires et célébrités de notre région ont travaillé côte à côte avec les équipiers des restaurants dans le but de recueillir des fonds.

Remise d'une plaque souvenir à la présidente d'honneur du 14e Grand McDon



Lachenaie le 8 juin 2005 – Mme Francine Ferland et M. Laurent Lemay, des restaurants McDonald's de Repentigny, Le Gardeur, Lachenaie et de L'Assomption, sont heureux de remettre une plaque souvenir à madame Micheline Charpentier à titre de présidente d'honneur du Grand McDon. M. Lemay a souligné l'étroite collaboration de Mme Charpentier pour l'atteinte des objectifs fixés. Mme Charpentier a profité de l'occasion pour remercier chaleureusement tous les intervenants qui ont participé et qui ont permis de faire de ce 14e Grand McDon, un succès assuré.

Remerciements

Un Merci tout spécial pour leurs présences à Mlle Audrey de Montigny accompagnée de M. Jean de Montigny.

Donateurs:

- Club Lions de Repentigny
- M. Roger Blais, Chevaliers de Colomb - Lachenaie
- M. Roger Gaudet, Député fédéral de Montcalm
- Claude Savoie Avocat
- Chevaliers de Colomb -L'Assomption (M. Jean-Pierre Collin)

Quil-O-Thon

- Produits de beauté Yves Rochers Galeries Rive-Nord
- Restaurant Le Trianon - Repentigny (M. Jean-Marie Pierrat)
- Luminaires Donat Piette (1987) inc. - Joliette (M. Alain Lozeau)
- André Lalonde Sport - Repentigny (M. Jean Chesnay)
- Salon de coiffure Claude & Keith St-Charles-Borromée
- Bureau en gros - Lachenaie (Mme Danielle Rozon)
- Canadian Tire - Repentigny (M. Jeffrey Frénette)
- E.B. game - Galeries Rive-Nord
- Salon de bronzage Le Sky Tan - Repentigny
- Sports-Experts - Galeries Rive-Nord
- Wal-Mart - Repentigny
- USA Repentigny (Mme Jacinthe Leclerc)
- Dépanneur Buisnières inc. - Lavaltrie (M. Marcel Clermont)



Sur la photo, de gauche à droite:

Mme Suzanne Limoges, conseillère du Regroupement Mère-Enfant-Famille, Madame Francine Ferland, conjointe de M. Lemay
Mme Jocelyne Racicot, directrice générale de la Fondation, M. Laurent Lemay, franchisé restaurant McDonald's
Mme Micheline Charpentier, présidente d'honneur du Grand McDon et présidente sortante de la Fondation
Dr. Michel Robitaille, pédiatre, Mme Lorraine Thouin, chef du Regroupement Mère-Enfant-Famille

22,000 fois merci à tous nos partenaires

Caisse populaire Desjardins de Charlemagne
60 Sacré-Coeur
Charlemagne
450-581-4740

Pierre Bergeron, pharmacien
297 Montée des Pionniers,
950 Montée des Pionniers,
suite 120, Lachenaie
450-582-1817, 450-654-4472

La Bouffonnerie Lily
669-D, Notre-Dame,
Repentigny
450-582-2875

Lebeau vitres d'auto
189-A, rue Notre-Dame,
Repentigny
450-582-0020

Caisse populaire Desjardins de Joliette
575 Notre-Dame,
Joliette
450-759-2422

Voyage Vasco
359 Montée des Pionniers
Lachenaie
450-581-2166

Monsieur Muffler
189 Notre-Dame
Repentigny
450-582-0110

Caisse populaire Desjardins Repentigny
477 Notre-Dame
Repentigny
450-585-5555

L'Artisan et l'Hebdo Rive Nord
1004 Notre-Dame
Repentigny
450-581-5120

Boutique et fleurs Au Calla inc.
372 boul. L'Ange-Gardien
L'Assomption
450-589-7252

Benoit Sauvageau
Député MRC L'Assomption
184 Notre-Dame, bureau 201
Repentigny
450-581-3896

IGA Crevier Extra
180 Boul. Brien
Repentigny
450-582-0200

Piscine Gratton
574 Notre-Dame
Repentigny
450-581-6943

Fromagerie Champêtre inc.
415 Des Industries
Le Gardeur
450-654-1308

Caisse populaire Desjardins de St-Paul-l'Ermite
515 Boul. Lacombe, suite E
Le Gardeur
450-585-3240

Marchand, entrepreneur électricien
148 rue Barré
St-Laurent
514-748-6745

Agence de voyages Réjeanne Martin
62-A Cherrier
Repentigny
450-581-1978

Joliette Volkswagen
1128 rue Piette
Joliette
450-756-4515

Imaj Groupe conseil inc.
172 Notre-Dame
Repentigny
514-990-8738

Assurances Jacques Martel & associés inc.
635 Notre-Dame
Repentigny
450-585-7070

Banque Royale du Canada
447 Leclerc
Repentigny
450-581-0854

Caisse populaire Desjardins Les Méandres
312 Boul. L'Ange-Gardien
L'Assomption
450-588-6000

C. Lebeau & Fils
Construction
11, 2e Avenue
L'Épiphanie
450-588-2541

Michel Lachapelle
4595 Pierre Le Gardeur
Lachenaie
450-585-9996

Luminaires Repentigny
243 Boul. Brien
Repentigny
450-585-4988

Assurances Robert Miller inc.
43 Boul. Brien, bureau 200
Repentigny
450-654-6565

EBI Environnement
61 rue Montcalm
Berthierville
1-800-486-0225
450-836-8111

Villeneuve & Venne, C.A.
10, Boul. Brien, bureau 200
Repentigny
450-585-5503

Et encore merci à toute la population pour votre support

SIXIÈME GROUPE DE MÉDECINE DANS LANAUDIÈRE

La région Lanaudière accueille un sixième groupe de médecine de famille (GMF), cette fois pour desservir la population de Montcalm. On évalue à 12 000, le nombre de patients qui s'inscriront à ce nouveau GMF Rousseau-Montcalm. Ils pourront ainsi bénéficier d'un accès amélioré aux services médicaux et d'un suivi global de leur état de santé. Le GMF inscrira d'abord les patients réguliers des cliniques. « La présence d'infirmières et les heures d'ouverture étendues sont des facteurs à la source des avantages offerts par le GMF. Les liens étroits qu'il entretiendra

avec le Centre de santé et de services sociaux du nord de Lanaudière, constituante CLSC-CHSLD Montcalm, ainsi qu'avec les partenaires du réseau local de services vont ainsi contribuer à augmenter la qualité et la continuité des services de santé de première ligne offerts dans la région », a précisé le directeur régional des affaires médicales et universitaires à l'Agence de la santé et des services sociaux de Lanaudière, Dr Marcel Fauconnier. Le nouveau GMF se joint à ceux de Lavaltrie-Lanoraie, L'Assomption, Mascouche, Saint-Donat et Notre-Dame-Repentigny.



FONDS
D'ÉTUDES
Maman Dion

**Aide financière
pour la rentrée scolaire
2005-2006**

**Nouvelle date limite
pour les inscriptions**

24 juin 2005

333, Notre-Dame, Repentigny

PIZZÉDELIC
PIZZAS & PASTAS

Mardi 2⁹⁹·
Soirée spaghetti

Mercredi 3⁹⁹·
Soirée pizzas

Pizzas et pâtes 5⁹⁹
Au choix du chef
Tous les soirs

Terrasse ouverte

Déjeuner 7 jours

(450) 582-1001

Isabelle Déry Styliste
Coiffure homme et femme

depuis 9 ans, invite sa clientèle à venir la rencontrer au salon. Bienvenue à tous!

René COIFFURE
ELLE ET LUI ENR.
500 boul. Iberville, Repentigny
(près Brien) 450-581-2990

La rentrée...c'est important!

Ce programme est diffusé à travers le réseau scolaire du Québec

Formulaire d'inscription disponible

www.achille-tanguay.org

Informations : info@achille-tanguay.org ; (450) 585-3466 (DION)

RUBINO
CHAUSSURES



le grand **SOLDE 2 POUR 1**
est enfin arrivé

Deux paires pour le prix d'une.

Personne ne vous en donne plus!



Achetez une paire à prix régulier et obtenez la deuxième paire gratuitement*

*2^e paire de valeur égale ou moindre, sur la marchandise sélectionnée. Détails en magasin.

Repentigny 500, boul. Iberville (près du boul. Brien) (450) 585.0217
Terrebonne 1275, boul. des Seigneurs (coin boul. Moody) (450) 492.0373

Saint-Léonard 5940, boul. des Grandes Prairies (à côté du cinéma Guzzo) (514) 326.7901 ■ 4465 rue Jean-Talon Est (coin Provencher) (514) 723.7776 ■ Saint-Jérôme 500, boul. des Laurentides (Galerie des Laurentides) (450) 569.9383 ■ Terrebonne 1275, boul. des Seigneurs (coin boul. Moody) (450) 492.0373 ■ Repentigny 500, boul. Iberville (près du boul. Brien) (450) 585.0217 ■ Côte Saint-Luc 6900, Décarie (coin Vézina, Carré Décarie) (514) 340.7779 ■ Chomedey-Laval 1545, boul. Le Corbusier (aux Galeries Laval à côté d'Archambault) (450) 682.5956 ■ Dollard-des-Ormeaux 3131, boul. des Sources (Galeries des Sources) (514) 685.7979 ■ Vimont-Laval 1903, boul René-Laennec (près de l'hôpital Cité de la Santé) (450) 629.5919 ■ Lasalle 7559, boul. Newman (coin rue Lapierre) (514) 363.3812 ■ Pointe-aux-Trembles 1400, Saint-Jean-Baptiste (place Pointe-aux-Trembles) (514) 645.2793 ■ Rosemère 247 boul. Labelle (coin Grande-Côte) (450) 430.7956 ■ Saint-Basile-Le-Grand 191, boul. Sir Wilfrid Laurier (route 116 face au Tim Hortons) (450) 653.2844 ■ Longueuil (Place Longueuil) 825, rue Saint-Laurent Ouest (450) 651.8778 ■ Montréal (Centre Domaine) 3235, avenue De Granby (angle Sherbrooke et Langelier) (514) 254.9400 ■ Ahuntsic (Les Galeries Normandie) 2620, rue de Salaberry (à côté de la Banque de Montréal) (514) 334.4607 ■



L'Assomption en histoire

Victor Bourgeau

Né à Lavaltrie en 1809 dans une famille de menuisiers-charpentiers, Victor Bourgeau épouse Edwige Vaillant à L'Assomption en 1833, où il y fera baptiser son premier enfant.

Installé à Montréal, il travaille en étroite collaboration avec Mgr Ignace Bourget, évêque du diocèse de Montréal, dont il devient l'architecte attitré. Il est considéré comme l'un des plus importants architectes au Québec au cours du 19e siècle. À Montréal, l'église Saint-Pierre-

Apôtre, en face du siège social de Radio-Canada, et la cathédrale Marie-Reine-du-Monde comptent parmi ses plus belles réalisations. De même, la région de Lanaudière offre plusieurs exemples d'églises conçues ou modifiées par Victor Bourgeau, notamment celles de Lavaltrie, de L'Île-Dupas, de Saint-Félix-de-Valois, de Saint-Ambroise, de Saint-Alexis-de-Valois, de Saint-Cuthbert et de Saint-Barthélemy. À L'Assomption, outre l'église actuelle, on lui doit le mobilier et l'aménage-

ment de l'ancien Palais de justice ainsi que le Couvent des soeurs de la Congrégation Notre-Dame. Également, on lui attribue la transformation de la façade du vieux Collège de L'Assomption, sur le boulevard L'Ange-Gardien, de même que le dôme de 1869, remplacé par celui de Joseph-Rock Poitras, en 1883.

Après une carrière florissante, Victor Bourgeau s'est éteint à Montréal, le 3 mars 1888.



Premier Couvent de L'Assomption, construit en 1845 et agrandi en 1857. Dessin, vieilles maisons, vieilles gens. Aimée Faribault, 1992.



Victor Bourgeau (1809-1888) gravure. Le Bazar, 1886

*Texte tiré du circuit patrimonial de l'Assomption

809613 15-06-05

UNIPRIX

François Dupuis et Jean-Pierre Bois

330, boul. L'Ange-Gardien, L'Assomption

(450) 589-4767

122, rue Notre-Dame, L'Épiphanie (450) 588-2551

Une tradition de professionnalisme et une vision d'avenir

Saviez-vous que:

En 1966, Yvon Payette tiendra durant six ans son entreprise, cette fois du côté sud de l'Ange-Gardien, près de Notre-Dame. En 1972 Noreen Payette en prendra possession et y tiendra sa pratique jusqu'en juin 1995; la pharmacie passe alors aux mains d'un pharmacien déjà bien connu à L'Épiphanie et St-Rock-de-l'Achigan, François Dupuis.

809731 15-06-05

Water ENR.

CADEAUX - ARTICLES DE DÉCORATION
Vous recherchez un cadeau original, un article différent des grandes surfaces...
Venez nous visiter, vous verrez la différence!

PROMOTION fête des Pères

Avec tout achat de 20\$ et plus avant taxes, OBTENEZ une carte de souhait de fête des Pères. (Valeur jusqu'à 4\$)



308, boul. L'Ange-Gardien, L'Assomption

Water ENR. (450) 589-3316

809601 15-06-05

Variétés B. DESMARAIS INC.

POURQUOI COURIR LES GRANDES SURFACES?

JOUETS, PAPETERIE, CADEAUX... ET BEAUCOUP PLUS!

PHOTOCOPIES COULEURS

QUALITÉ SUPÉRIEURE CANON

- Service d'infographie complet
- Impression sur chandails
- Calendriers
- Cartes d'affaires
- Cartes de décès
- Plastification (jusqu'à 24 po.)
- Faire-part
- Laminage

Venez voir!

303, Boul. L'Ange-Gardien, L'Assomption • Tél.: (450) 589-5277

Vêtements L'Assomption

Vêtements pour hommes, femmes et enfants

RABAIS SUR LES CHEMISES POUR LA FÊTE DES PÈRES

Toujours à 15%

DE MOINS QUE LE PRIX SUGGÉRÉ

KÄRV NICOLE PENNETTI POINT ZERO

LANA LEE

XTX

CONRAD C

Pepe Jeans

BALI



PARASUCO ergonomic jeans

215, St-Joseph, L'Assomption

À proximité du collège • Comptoir Sears catalogue •

450 589-5554

809647 15-06-05

SICO

CROWN DIAMOND

Vous cherchez un cadeau pour papa? Nous avons ce qu'il lui faut.



DÉCORATION GRATUITE

à la maison* et en magasin
Vous souhaitez changer le décor d'une pièce ou de la maison! Vous êtes à court d'idées, alors appelez-moi!

Caroline designer d'intérieur est au service de votre imagination

*25\$ par pièce remboursé lors des achats.

RONA QUINCAILLERIE LIMOGES & FRÈRES INC.

Le Quincaillier

316, rue Saint-Jacques, L'Assomption
Tél.: 589-4725

Venez nous voir pour tous conseils en décoration et pour vos choix de tissus de confection.

Demandez l'avis de nos experts

Tissus unique Michaela inc.

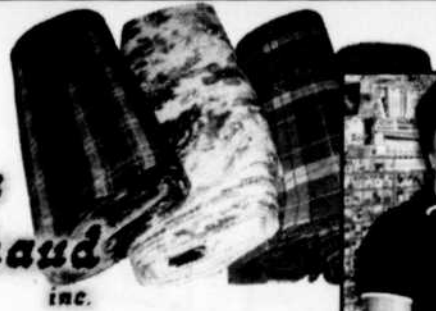

FERMÉ LE DIMANCHE

140 A St-Joseph, L'Assomption

589-7938

809757 15-06-05

« STAR ACADEMIE » À PIE XII



VÉRITABLE tradition à l'école Pie XII, le Star Académie 2005 a donné la chance aux nombreux talents de se faire voir... En présence d'une idole canadienne, Audrey de Montigny! (Photo: Roger Lacoste)

Souper-cartomancienne

LA MAISON DU
Spaghetti

DUPONT
Lundi et mardi : Andrée
Lundi et mercredi : Suzie
à compter de 17 h

Pour réservation: (450) 753-4468

L'ostéopathie



Souffrez-vous de

- Maux de tête
- Maux de cou, de dos
- Difficultés digestives
- Douleurs musculaires
- Problèmes reliés au stress, etc.

Edith Desjardins D.O. Membre ADOQ
REPENTIGNY 514-843-6661
STE-ÉLISABETH 1-866-752-2221

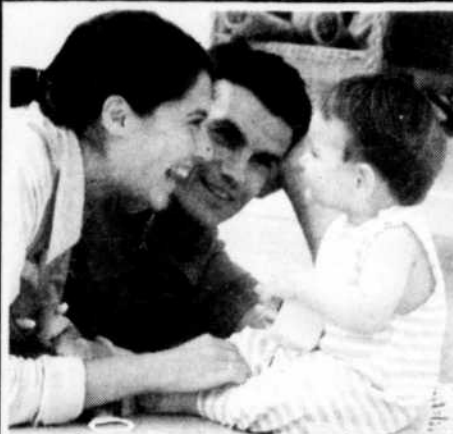

NORDIK

HOT maintenant
COOL quand c'est le temps

SPECIALISTE EN SYSTÈME DE CLIMATISATION ET CHAUFFAGE
DIRECTEMENT DU MANUFACTURIER • OUVERT AU PUBLIC



CLIMATISEUR AVEC CHAUFFAGE INTÉGRÉ
DE TYPE PLAFONNIER

5350\$ **76³¹\$** /MOIS

CLIMATISEUR CENTRAL **2350\$**

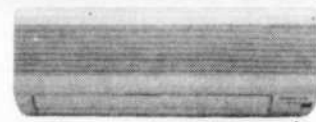

CLIMATISEUR MURAL

30\$ /MOIS

à partir de **1159\$**

CLIMATISEUR PORTATIF

AUCUN BASSIN
DE RÉCUPÉRATION
D'EAU NÉCESSAIRE

spécial **679\$**

Climatiseur

8 000 BTU

avec

télécommande.

Très silencieux.



Du jamais vu!
Au prix coûtant!

NOUS GARANTISSONS LES MEILLEURS PRIX!
ET OFFRONS LES MEILLEURES GARANTIES

YORK Lennox Keenlyde FUJITSU MITSUBISHI Panasonic FRIGIDAIRE HITACHI SANYO

POUR UNE ESTIMATION GRATUITE
514-984-0590

Lun. au Ven.
10 h à 21 h
Sam. et Dim.
10 h à 14 h

TOUT
L'INVENTAIRE
DOIT ÊTRE LIQUIDER!



300 VÉHICULES NEUFS ET DÉMONSTRATEURS

NISSAN GABRIEL RÉNOVE

ET DOIT FAIRE DE LA PLACE!

PRIX TROP BAS

POUR ÊTRE DONNÉ PAR TÉLÉPHONE

PRIX SUR PLACE SEULEMENT

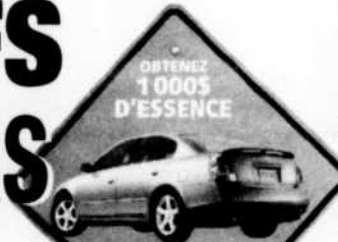

OBTENEZ 1000\$ D'ESSENCE
à l'achat ou la location d'une Altima 2005



300 NEUF ou DEMO

* Détails chez le concessionnaire.



ANJOU 514.324.7777
7010, Henri-Bourassa E.

POINTE-AUX-TREMBLES 514.645.7777
12260, Sherbrooke E.



JUSTE ENTRE NOUS...

L'ACADÉMIE FRANÇOIS-LABELLE A 10 ANS !



DANS LE CADRE des festivités du 10e anniversaire de l'Académie François-Labelle, le personnel de l'école a présenté un spectacle au Théâtre Hector-Charland le 17 mai dernier. Les numéros variés ont permis de refaire un peu l'histoire de cette jeune institution en pleine expansion. Le talent, l'énergie et le dynamisme des enseignants, du personnel de soutien et du personnel d'encadrement ont été largement soulignés par les spectateurs, tous les élèves ou parents de l'Académie. Nous leur souhaitons encore plusieurs décennies à remplir leur mission éducative auprès des élèves. (Photo: Roger Lacoste)

50 000 \$ À OPÉRATION ENFANT SOLEIL



LES 4 et 5 JUIN derniers avait lieu le téléthon Opération Enfant Soleil et cette année, le bureau Re/Max de Repentigny a remis 50 000 \$ pour la cause des enfants malades. La totalité de la somme recueillie par le réseau Re/Max, soit 1 million \$, sera versée aux hôpitaux et aux organismes qui viennent en aide aux enfants malades partout en province. À ce jour, ce sont plus de 9 M \$ amassés pour cette noble cause. Il s'agissait d'ailleurs de la 18e participation de Re/Max de Repentigny à ce téléthon. Au cours de cette journée et pendant les 12 mois qui précèdent, tous les agents, clients, fournisseurs, familles et amis s'unissent pour amasser des fonds pour Opération Enfant Soleil. (Photo: Roger Lacoste)

Retraités autonomes

La maison au Tournaie du Bois

287 Boul. Industriel, Repentigny
450 654-9430

3 1/2 libre immédiatement

Visites
Lundi au vendredi de 9 hrs à 16 hrs
Samedi et dimanche de 13 hrs à 16 hrs
Soir sur rendez-vous

Occupation 1^{er} novembre 2005

Appartements 3 1/2 et 4 1/2 services et repas disponibles.
Suites avec services et repas inclus.
INCLUS: électricité, câble - Téléphone - Stationnement privé.

PARC RÉGIONAL DE L'ÎLE LABEL

Festival de spectacles

Jeune public de Lanaudière

8 au 10 juillet 2005

Une fin de semaine complète remplie de spectacles, d'activités, d'animation et de plaisir pour toute la famille!

Parmi la quinzaine de spectacles qui seront présentés, ne manquez pas:

Sur les traces du monde animal...

Prix d'entrée par personne:
Pré-vente: 5\$ pour les 3 jours
À la porte: 5\$ par jour
7 \$ pour 3 jours
(Gratuit pour les 0 à 2 ans)

Pré-vente

Billets en vente à l'Hôtel de Ville de Repentigny, 435 boul. Iberville, Repentigny, ou par la poste. Retournez ce coupon à l'adresse suivante:

CORPORATION C'JEUNE
435, boul. Iberville
Repentigny, Québec, J6A 2B6

8 juillet
20 h
Annie Brocoli
(Scène principale)

9 juillet
10h30 - **L'Or bleu**
(Scène principale)
15 h **Le lapin qui voulait être roi**
(Scène du parc)

20 h
Benoît
(Scène principale)

10 juillet
12 h - **Mlle Charlotte est une surprenante conférencière**
(Scène du parc)

16 h
Océane
(Scène principale)

Nom: _____
Adresse: _____
Téléphone: _____
Nombre de billets: _____ adultes _____ enfants
Chèque ci-joint au montant de: _____ \$

GARAGE «Avec plus de 25 ans d'expérience»

TREMBLAY 2001

99,95\$ + TAXES
Frais de récupération

Service d'air climatisé INCLUS
2 livres de freon. Huile et colorant en sus.

SPÉCIALITÉS
Transmission
Mécanique
générale

Un Service Personnalisé Claude vous invite!

TARIF HORAIRE 40,00\$
heure

753, rue Notre-Dame, Repentigny

LANCEMENT DE LA FRIPERIE SÉLECTION

(P.B.) - La Ressourcerie de Repentigny, qui célébrera bientôt sa première année d'existence, est en bonne voie d'atteindre les principaux objectifs qu'elle s'était fixés aux plans de l'environnement et de la création d'emplois.

Grâce à la contribution de la population de la MRC de L'Assomption, c'est près de 100 tonnes métriques (100 000 kilogrammes) de produits textiles, neufs ou usagés, que la Ressourcerie de Repentigny aura récupérés au cours des dix premiers mois de ses opérations. Une dizaine d'employés, dont six subventionnées par le Centre Emploi Québec de Repentigny et les autres provenant des centres de réadaptation du milieu, ainsi qu'autant de bénévoles « sélectionnent » les vêtements neufs ou à peine utilisés pour les mettre en vente dans sa « Friperie », qui offre plus de 5 000 articles pour toute la famille.

Les autres articles sont redirigés, soit vers des organismes communautaires tels L'Accueil Bonneau, Le Partage et autres comptoirs, soit

vers l'entreprise Certex qui les expédient vers certains pays en voie de développement ou les revend à des entreprises qui récupèrent les fibres textiles. Ces interventions permettent de réduire le volume de résidus dirigés vers les sites d'enfouissement et contribuent à protéger la qualité de notre environnement.

Rappelons que les subventions reçues du Gouvernement du Québec et du milieu, de même que les revenus de ventes de la Ressourcerie permettent la création d'emplois permanents pour des femmes, l'intégration en milieu de travail de personnes référées par les centres de réadaptation Les Filandières, Le Bouclier, Le Parcours et Essor II, et que les profits éventuels seront remis à l'organisme Inter-Femmes.

Le conseil d'administration de la Ressourcerie de Repentigny a choisi le nom de « Friperie Sélection » pour la boutique de vente de vêtements qu'elle opère, au 585 boulevard Iberville, à Repentigny, et qui a récemment été entièrement rénovée.

La Ressourcerie et sa Friperie ac-

cueillent toute personne désirant contribuer à la réalisation de sa mission environnementale et socio-communautaire, par le don et l'achat de

vêtements ou en venant se joindre à son équipe de bénévoles qui collaborent aux activités de collecte, triage, étiquetage et vente de vêtements.



UN PUISSANT Week-end!

du 1^{er} au 3 juillet 2005



NE MANQUEZ SURTOUT PAS :

Tirs de tracteurs

Tracteurs modifiés - 4 X 4 modifiés - Tracteurs Super Stock
Camions 2 roues motrices - Mini modifiés

Tirs de mini modifiés

Tracteurs à gazon

Grand Prix national de Derby de démolition (voitures et camions)

Animé par Ricky Dee de Énergie 94.3. Vous pouvez vous inscrire : (450) 836-6667.

Grand Prix de Berthierville (courses de Karting) en collaboration avec le Musée Gilles-Villeneuve

Et notre traditionnel volet agricole :

Jugements d'animaux • Petite ferme
Tonte de moutons • Carrousel de poneys

À CHAQUE JOUR

Divers exposants • Bar terrasse avec animation continue
Concours agricole • Carrefour bioalimentaire et ses dégustations • JEUX GONFLABLES

RÉSERVATIONS (en cas de pluie, aucun remboursement) :

Expo de Berthier, (450) 836-6667
900 boul. Giroux, Berthierville
Sortie 144 de l'autoroute 40

SPÉCIAL PRÉ-VENTE

30\$/adulte
18\$/enfant

Un rabais de 35%
(Prix pour toute la durée de l'Expo)

STRUCTURE PRÊTE À INSTALLER!

SERVICE

ÉRIGÉS PAR NOS ÉQUIPES OU PAR VOUS

FERMES DE TOIT
MURS USINÉS
POUTRELLES DE PLANCHER

Et beaucoup plus...

Attention!
CONTRACTEURS ET AUTO-CONSTRUCTEURS

- ✓ MAISON, CONDO, SUR MESURE
- ✓ BOIS SÉCHÉ AU FOUR
- ✓ SERVICE DE PLAN PERSONNALISÉ
- ✓ INSTALLATION RAPIDE
- ✓ PLAN DE MONTAGE
- ✓ GARANTIE DE 10 ANS

FERMCO
Système de construction intelligent

Depuis 1978

SIÈGE SOCIAL : (418) 322-1200
SANS FRAIS : 1-800-463-3822
MONTRÉAL : (514) 773-7762

Le Bar L'ESSENTIEL
à surveiller
Du jamais vu à Repentigny

Super party de la St-Jean
24 juin à 22h
Chansonnier et D.J. Québécois

Beach Party
Du 29 juin au 10 juillet
Piscine intérieure

PLUSIEURS PRIX À GAGNER

- Voyage dans le sud • Piscine hors-terre
- BBQ et plusieurs prix de présence

2 juillet à 13h00

Partie balle-molle amicale
Au Parc Laurin à Charlemagne
Bar L'Essentiel visite l'équipe à Stéphane Richer, après la partie, hot-dog à volonté au bar.

NOUVEAU KARAOKE ANIMÉ PAR JESSY ET D.J. JOSÉ
du mercredi au samedi à partir de 21h

ACTIVITÉS TOUS LES JOURS
ORCHESTRE LATINO ET TIRAGES

En collaboration avec Esthétique D.D.
621 rue Notre-Dame, Repentigny

7/7 lundi au samedi: de 9h00 à 3h00
dimanche: de 11h00 à 3h AM

283 Notre-Dame, Repentigny

LOTÉRIE VIDÉO
• GUICHET AUTOMATIQUE

(450) 581-5651

**L'évasion
familiale
en pleine nature !**



Plus de 85 variétés d'animaux
Barboteuse - jeux d'eau
Mini-train (circuit aménagé)
Vaste terrain
Sentiers pédestres

ZOO

ST ÉDOUARD

2\$ RABAIS
sur présentation de ce coupon

À SEULEMENT
45 MINUTES
DE REPENTIGNY!

3381, route 348
St-Édouard de Maskinongé
(819) 268-5150
www.betes.com

808678 - EB 1206

Valide pour une entrée pour adulte. Limite d'un coupon par voiture. Valide jusqu'au 05-09-05. Ne peut être jumelé à une autre promotion.

L'EXPRESS
COMMUNAUTAIRE

REPENTIGNY

CESSATION DU TABAGISME

Vous voulez arrêter de fumer et vous êtes motivés. Des ateliers rencontres de petits groupes (8 personnes environ) de jour ou de soir durant 6 semaines débiteront dès qu'il y aura suffisamment d'inscriptions. Le programme est offert au Centre d'Action Bénévole. Inscrivez-vous au 581-5033 entre 8h et 16h.

ASS. CLUB ÉVASION

Mercredi 3 août, 9e tournoi de golf au terrain de Mascouche, départ à 11h. Le prix comprend la ronde de golf, voiturette et souper. Prix de présence. Info: 581-2433 et 654-7511.

CLUB SOCIAL LA CLEF DES CHAMPS

Prochaines activités: le 18 juin, Théâ-

NEW YORK 3 JOURS

DU JAMAIS VU : AU RETOUR DE NEW YORK, UN HEUREUX PASSAGER DANS LE BUS SE VERA OFFRIR LE COÛT DE SON VOYAGE.

DÉPART CHAQUE VENDREDI 6H DU MATIN
TOUTES LES VISITES SONT INCLUSES
OCC. (2) 519\$ OCC. (3) 289\$ OCC. (4) 259\$

INC: AUTO-CAR, HÔTEL,
(2 NUITS) 3 REPAS, L'EMPIRE STATE BUILDING,
LA STATUE DE LA LIBERTÉ, VISITES ETC.

BOSTON 3 jours avec croisière

LES CHUTES NIAGARA LA FABULEUSE HISTOIRE
3 jours PLUSIEURS D'UN ROYAUME 2 jours

VACANCES BELTOUR (514) 336-0033
1-866-235-8687
9825, boul. Acadie #101B www.beltour.ca

tre Impérial de Québec «Le moulin de mes amours». Le 10 juil. journée plein air à l'Île du Moulin (pique-nique, visite guidée du site et tour de bateau ponton). Le 30 juil. Les grands feux Loto-Québec en bateau. Info: 582-9547.

MAISON OZANAM

La Maison Ozanam sera fermée tous les samedis de l'été à partir du 18 juin jusqu'au 13 août, et pour les vacances du 22 juil. au 10 août. Cependant des bénévoles seront disponibles durant tout l'été pour recevoir vos dons.

CÉLIBATAIRES EN FÊTE

Dernière chance pour le tournoi de golf pour célibataires, samedi 18 juin. Départ à midi du golf des Moulins de Terrebonne. Prix à gagner. Info: 450-760-9390. En plus: Dimanche 19 juin, Fête des Pères. Venez vous joindre au déjeuner rencontre dès 11h dans une ambiance amicale et agréable. Musique de danse à partir de 18h30 à la Marina de Repentigny. Également souper rencontre à tous les jeudis à partir de 18h30. Info: 759-7659.

PHOBIES ZÉRO

Phobies-Zéro est un groupe de soutien et d'entraide pour personnes, jeunes ou adultes souffrant de troubles anxieux incluant le trouble obsessionnel-compulsif. Des rencontres ont lieu au Centre à Nous, 50 rue Thouin à Repentigny les lundis soir de 19h30 à 21h30. Info: 514-276-3105.

LE GARDEUR

JOURNÉE PORTE D'ÉCURIE OUVERTE

Une écurie de Le Gardeur, le Centre d'équitation M.D.G. du 429 Rang de La Savane ouvrira ses portes à toute la communauté lors d'une grande fête gratuite, organisée samedi le 16 juil. dès 10h. Le

Suite à la page 22



PRÉSENTE

2005
16-17-18 juin

AU CHÂTEAU JOLIETTE
450, RUE ST-THOMAS, JOLIETTE

**SALON
IMAGE & SON
AU RENDEZ-VOUS**

Jeu de 14 h à 21 h | Vendredi de 10 h à 21 h | Samedi de 10 h à 16 h 30

**Venez voir les nouveautés
Informatique Photo Électronique**

ATELIERS DE FORMATION PAR DES PROFESSIONNELS DE L'IMAGE ET DU SON

STUDIO ET IMPRESSION DE PHOTOS NUMÉRIQUES SUR PLACE

EXPOSITION D'ŒUVRES PHOTOGRAPHIQUES



**VEZ RENCONTRER
LES FABRICANTS**

- Access
- Bushnell
- Canon
- Célestron
- Energizer
- Fujifilm
- Hewlett packard
- Interfit
- Konica-Minolta
- LG
- Lowepro
- Nadel
- Nikon
- Olympus
- Optex
- Opus
- Panasonic
- Pelican
- Pentax
- Sandisk
- Sigma
- Sony
- Velbon

ROYAUME AU RENDEZ-VOUS
ET COULEZ LA CHAÎNE DE L'ÉTÉ

LE GRAND PRIX
un écran plasma 42" et
un ensemble cinéma maison
d'une valeur de 4300\$
en collaboration avec Panasonic



JCParraciuti

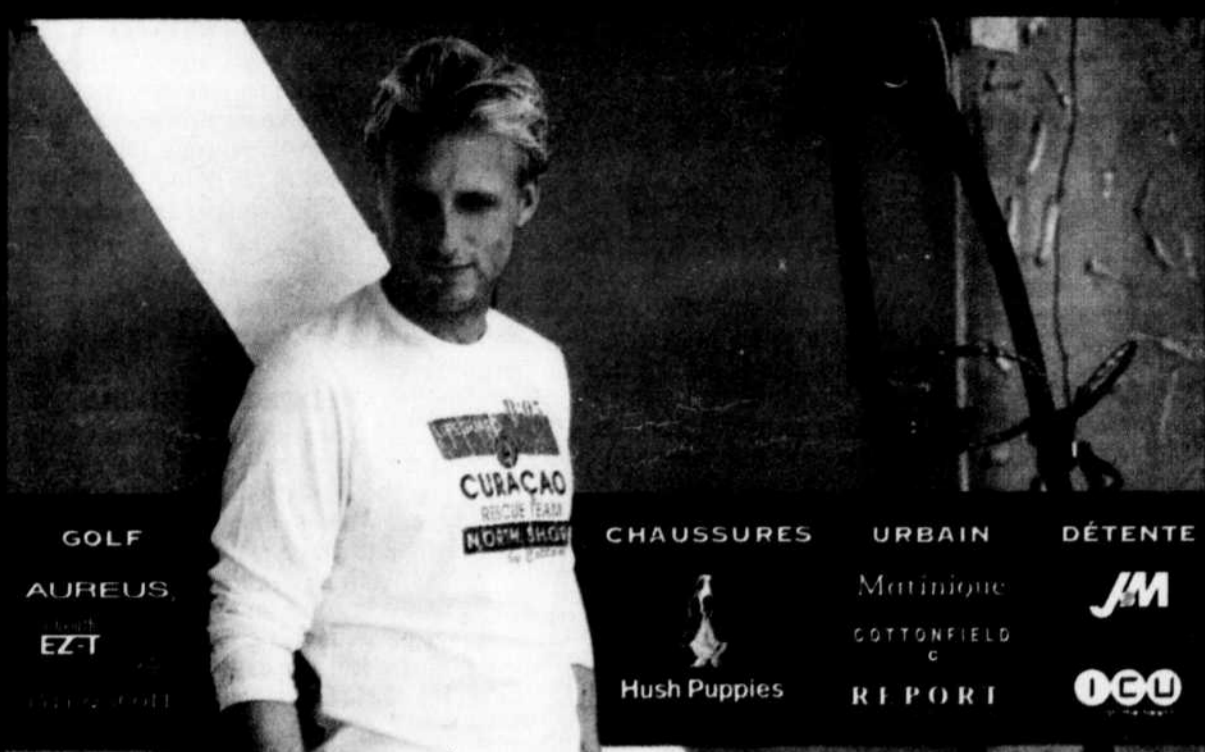

GOLF
AUREUS
EZT

CHAUSSURES
Hush Puppies

URBAIN
Martinique
COTTONFIELD
REPORT

DÉTENTE
JM
OGU

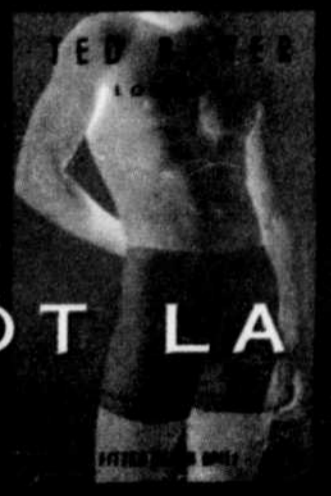

MESDAMES, C'EST BIENTÔT LA FÊTE DES

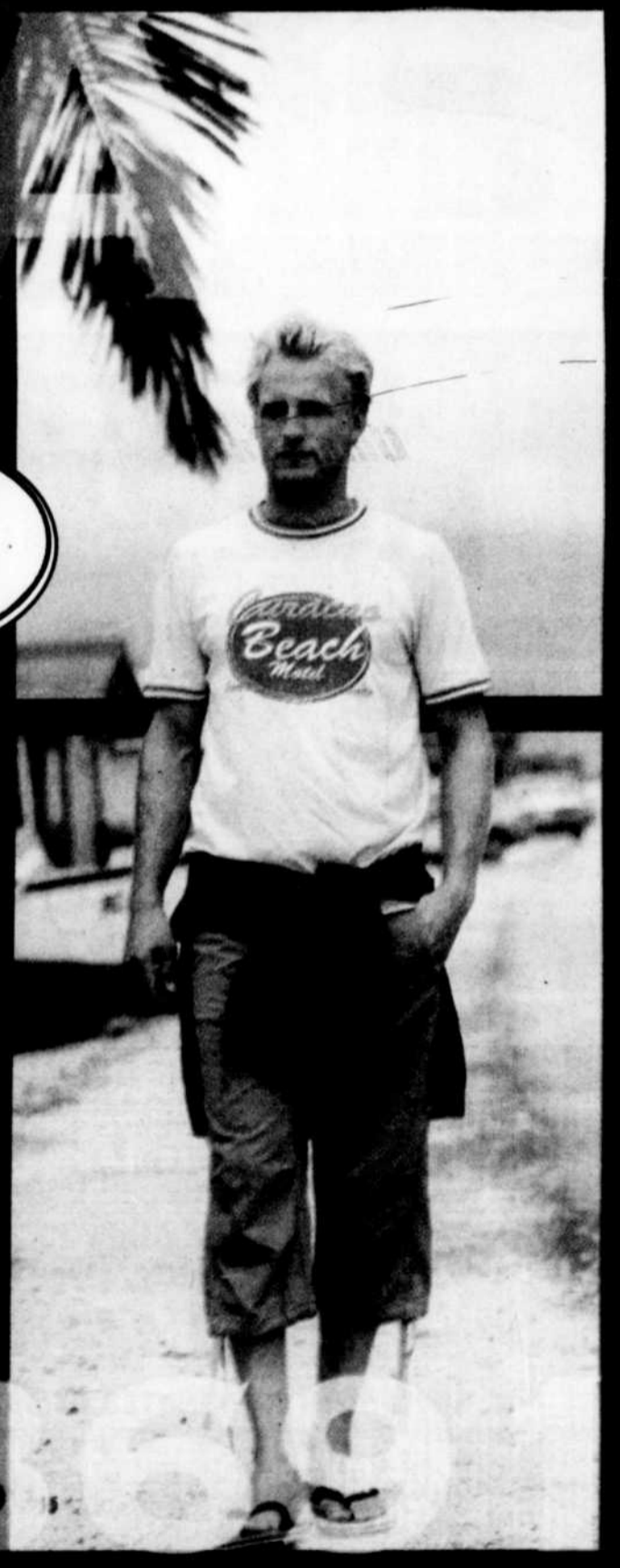

LOCATION DE TUXEDO • CHAUSSURES
VÊTEMENTS QUÉBÉCOIS ET D'IMPORTATION
SERVICE COMPLET DE RETOUCHES

MARKUS

H O M M E

64 RUE CHERRIER
REPENTIGNY

581.3



Spécial d'ouverture

Du 25 juin au 2 juillet 2005

Mer. et Ven.: SOUPER / THÉÂTRE: 29.50\$

Samedi: SOUPER / THÉÂTRE: 34.00\$

THÉÂTRE SEULEMENT: 18.00\$

Menu BUFFET À VOLONTÉ

- * Potage Campagnard
- * Les trouvaillies du Maraichers (Bar à salade complet)
- * Assiette de fromage
- * Plateau de viande froides
- * Filet de sole pané
- * Poulet à l'aigre douce
- * Délicieux feuilleté de la mer
- * Pomme de terre au four
- * Riz pilaf
- * Légumes du marché (chaud)
- * Panier de bain et beurre
- * Les Gâteries du pâtissier
- * Thè, café et tisanes assorties

QUÉBÉCOISE EN QUARANTAINE

FORFAIT SPECIAL
20 personnes
et plus



815017-AW 12-06

1600, rte 343 St-Ambroise de Kildare
Tél.: 756-2878 753-7192
Sans frais: 1-866-888-2878

Suite de la page 20

Centre d'équitation M.D.G. invite parents et enfants de tout âge à venir rencontrer les chevaux de l'écurie. Il y aura différents ateliers ainsi que des démonstrations.

DAA

L'organisme Dépendants Affectifs Anonymes offre des rencontres tous les dimanches soir à 19h30 au 207 Notre-Dame à Le Gardeur.

OUTREMANGEURS ANONYMES

Vous avez un problème avec la nourriture? Outremangeurs anonymes est une association de femmes et d'hommes qui partagent leurs expériences personnelles.

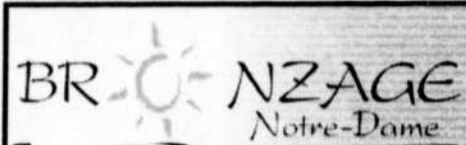

Spécial BAL DE FINISSANT MARIAGE

SUR RESERVATION

- Mise en plis
- Pose d'ongles manucure français mains et pieds + décoration
- Maquillage séance de bronzage 10 minutes

Décoration de cheveux

GRATUITE

Ongles

GRATUITE

GRATUITE

Autres services
Esthétique
Coiffure
Pose d'ongles
Soins des pieds

90\$
Taxes incluses

Jocelyne, Maryse, Anouk, Francine
À votre service

989 Notre-Dame Repentigny (450) 581-9305

les dans le but de se rétablir de la compulsions alimentaire. Il n'y a aucun droit et frais à acquitter. Il y a des réunions tous les jeudis soir à 20h au 207AA Notre-Dame à Le Gardeur. Info: 588-6467.

CHARLEMAGNE

CLUB DE MARCHÉ

Le March'heure de Charlemagne, club de marche vous invite à la marche libre les mardis, jeudis et dimanches soir, selon vos disponibilités. Marchez en agréable compagnie. Info: Geneviève 470-9783.

L'ASSOMPTION

SOCIÉTÉ ST-VINCENT-DE-PAUL

Super vente à la Société St-Vincent-de-Paul de L'Assomption au 152 du Portage. Tous les articles en vente à 50% à partir du 14 juin au 22 juin. Le comptoir sera fermé du 23 juin au 2 août. Heures d'ouverture: mardi de 13h30 à 16h, mercredi 13h30 à 18h et le samedi 9h à 12h.

LAVALTRIE

CHEVALIERS DE COLOMB

Assemblée mensuelle des Chevaliers de Colomb Conseil 8632 le 20 juin. Info: 586-4541.

ACTIVITÉ JARDINAGE

Vous êtes invités à participer à une activité botanique par le Groupe Populaire d'entraide de Lavaltrie. Vous apprendrez les rudiments du jardinage dans la pratique avec les fleurs et plantes que vous aurez choisies. Aucun coût. Lundi le 20 juin à 13h15 au 160 St-Antoine Nord. Info: 586-3536.

GRUPE D'ENTRAIDE

Le Groupe Populaire d'entraide de Lavaltrie invite ses membres ainsi que la population à l'assemblée générale annuelle le mardi 21 juin à 19h au 160 St-Antoine. Un léger goûter précèdera à 18h. Info: 586-3536.

LANAUDIÈRE

RECHERCHE BÉNÉVOLE

Assistance à la Protection Civile recherche bénévoles. Vous cherchez quelque chose à faire? Vous voulez aider les gens? Vous voulez vous impliquer dans une équipe dynamique? Vous aimez l'adrénaline? Si vous avez répondu OUI à toutes les questions, vous êtes peut-être ce que nous recherchons. Formation, simulation, équipement, tout y est. Info: Éric Laframboise 492-0225.

LA-MI-L'ADO

La-Mi-L'Ado amorce sa 6e année et désire informer les adolescents de la région que des places sont disponibles pour la saison 2005-06. La-Mi-L'Ado est un organisme sans but lucratif qui vise les adolescents de 13 à 17 ans à produire des comédies musicales touchant ainsi à tous les arts de la scène soit le chant, la danse et le jeu théâtral. Les répétitions ont lieu les mardis soir de sept. à mai. Une audition est obligatoire. Info: Marie-Hélène au 654-4690.

GRANDE VENTE DE LIVRES

La Fondation des Cultures à partager secteur Lanaudière est un organisme qui offre l'opportunité de vous procurer des livres usagés en très bon état. Venez en grand nombre au 1170 Lévis, porte #1, Lachenaie du 13 au 18 juin. Info: 450-961-2002.

JOLIETTE HYDRAULIQUE INC.

VENTE • RÉPARATION • INSTALLATION • UNITÉ MOBILE



L'équipe à votre service

Alésage

RÉPARATION DE CYLINDRES
(grue, pompe à béton, chariot élévateur, etc.)

USINAGE

SOUDURE GÉNÉRALE

ALÉSAGE

(Jusqu'à 24 pouces de diamètre et 30 pieds de long)

Venez nous rencontrer

À SEULEMENT 30 MINUTES DE MONTRÉAL

412, Forest, St-Paul-de-Joliette

Téléphone: (450) 753-3883 Télécopieur: (450) 753-3122

Sans frais: 1-866-753-3883

Centre de formation
Compétences 2000

777, avenue de Bois-de-Boulogne
Laval (Québec) H7N 4G1
www.cslaval.qc.ca/competences2000

FORMATION EN DESSIN INDUSTRIEL

Diplôme reconnu par le MEQ

Durée : 1800 heures
de jour en accéléré

DÉBUT
DES COURS :
29 AOÛT 2005

Apprenez à utiliser les logiciels de dessin Autocad et Inventor pro. Afin de réaliser des dessins de fabrication mécanique dans différents domaines du marché de l'emploi.

- Firme d'ingénierie
- Métal en feuille
- Structure d'acier
- Entreprises manufacturières (Meubles, véhicules récréatifs, etc.)

En raison d'un apprentissage approfondi en dessin assisté par ordinateur, les élèves sortants ont d'excellentes perspectives d'emploi.

Préalables 4^e secondaire ou équivalent

INFORMATION
(450) 662-7000 poste 2039

Sans frais : 1 866 364-6700

www.dessin-industriel.com

Un univers de métiers!

COMMISSION
SCOLAIRE DE LAVAL

TOURNOI DE PÉTANQUE À REPENTIGNY



ON RECONNAÎT CHANTAL DESCHAMPS, la mairesse ainsi que les membres du comité du club, Lucie Rivest, Robert Peterson, Lise Leduc, Pierrette Turgeon, Denyse Lacombe et Claude Thibault. (Photo: Roger Lacoste)

C'est le 29 mai dernier qu'a eu lieu le Tournoi de la mairesse organisé par les Pétan-Coeurs de Repentigny. Comme par le passé, la journée a été des plus agréables et 216 joueurs ont participé avec joie à ce tournoi.



INSTALLATION - RÉPARATION

Spécialistes de piscines hors terre

SPÉCIALITÉS

- Installation de piscines • Changement de toiles (Prix compétitifs sur l'achat de toiles neuves)
- Remise à niveau
- Réparations générales pour piscines hors terre

• Prix compétitifs Pour plus d'information
 • Travail garanti (514) 754-4743
 • Estimation gratuite

new balance **B** équilibre
ON A TOUS UN RECORD EN SOI



AVANT DE DÉPASSER LES AUTRES, IL FAUT SE DÉPASSER SOI-MÊME.



MX1007NV

sports experts GALERIES RIVE-NORD (450) 581-3220

Des spécialistes sur place pour vous conseiller

SUPER VENTE MATELAS

20%
50%
DE RABAIS

AUCUN INTÉRÊT
AUCUN PAIEMENT

avant 2007

OU 24
VERSEMENTS
SANS
SUPPLÉMENT



VIVALDI PILLOW TOP MATELAS 792 RESSORTS ENSACHÉS			
Matelas 39"	Matelas 54"	Matelas 60"	Matelas 80"
889 ⁰⁰⁰	1089 ⁰⁰⁰	1199 ⁰⁰⁰	1549 ⁰⁰⁰
BRISE 744 RESSORTS			
Matelas 39"	Matelas 54"	Matelas 60"	Matelas 80"
649 ⁰⁰⁰	739 ⁰⁰⁰	869 ⁰⁰⁰	1099 ⁰⁰⁰
MIDDLETON EXTRA FERME			
Matelas 39"	Matelas 54"	Matelas 60"	Matelas 80"
529 ⁰⁰⁰	689 ⁰⁰⁰	759 ⁰⁰⁰	999 ⁰⁰⁰
GOLD 510 RESSORTS EXTRA FERME			
Matelas 39"	Matelas 54"	Matelas 60"x80"	
299 ⁰⁰⁰	399 ⁰⁰⁰	439 ⁰⁰⁰	
ORTHOPEDIC EXTRA FERME			
Matelas 39"	Matelas 54"	Matelas 60"x80"	
289 ⁰⁰⁰	389 ⁰⁰⁰	419 ⁰⁰⁰	
AZUR 252 RESSORTS			
Matelas 39"	Matelas 54"	Matelas 60"x80"	
129 ⁰⁰⁰	169 ⁰⁰⁰	229 ⁰⁰⁰	

AMISCO LIT DE MÉTAL

Plus de 100 modèles en magasin



LIT ÉLECTRIQUE
AVEC VIBROMASSEUR

A partir de 199⁰⁰⁰



A partir de 1099⁹⁵\$



PIN ANCESTRAL MASSIF

A partir de 699⁹⁵\$

GUISINE 5 MGX (bois massif)



299⁹⁵\$

CHAMBRE 4 MGX (table de nuit en cuir)



499⁹⁵\$

SOFA + CHAISE OU 2 GAUSEUSES de style



399⁹⁵\$

Vaste choix de Futon
Plus de 15 modèles en montre futon 8 po avec base de métal plus de 100 couleurs



à partir de 249⁰⁰⁰

<p style="text-align: center;">PLAN MISE DE CÔTÉ</p> <h2 style="text-align: center;">L'UNIVERS DU MATELAS</h2> <p style="text-align: center;">et de L'AMEUBLEMENT</p>	<p style="text-align: center;">8560, rue St-Hubert (coin Métropolitain) (514) 382-6433</p>	<p style="text-align: center;">507, av. Broadway (coin Sherbrooke) (514) 645-0681</p>	<p style="text-align: center;">2116, chemin Chambly (Longueuil) (450) 670-4150</p>	<p style="text-align: center;">1, boul. des Laurentides (Pont-Viau) Laval (450) 629-1927</p>
<p style="text-align: right;">CHOIX QUALITÉ BAS PRIX DEPUIS 1962</p>				

L'ARTISAN - www.journalartisan.com - Le 15 juin 2005 - Page 23

CONCOURS POUR TOI PAPA!



**390\$
EN PRIX !**

À gagner:
**2 CERTIFICATS-
CADEAUX**
de **50\$**

chez l'un des marchands
participants à ce concours

l'Artisan



<p>Lampe frontale à partir de 11⁹⁹</p>	<p>Hydrapack à partir de 39⁹⁹</p>	<p>Jumelles Bushnell à partir de 15⁹⁹</p>
<p>Podomètre à partir de 29⁹⁹</p>	<p>Boussole à partir de 18⁹⁹</p>	<p>Victorinox à partir de 16⁹⁹</p>

TOUS LES MARDIS SOIRS de 17h30 à 20h00
Initiation au kayak

DIMANCHE de 8h30 à 10h30
Entretien de vélo (sur réservation)

SORTEZ DES SENTIERS BATTUS !
ANDRÉ LALONDE SPORTS.COM 256, Notre-Dame, Repentigny (450) 582-1123

Bonne fête des pères!

Venez découvrir notre toute nouvelle rôtisserie
Vous en serez ravi!

LIVRAISON : 514-385-5555
99, RUE EMILE-DES-PINS, CHARLEMAGNE

StHubert RESTO-BAR

VÉRIFICATION D'AIR CLIMATISÉ

49⁹⁵\$ 39⁹⁵\$

Fréon en sus
Valide jusqu'au 31 juillet 2005

NOUS VÉRIFIONS:

- Les quantités de fréon dans le système refroidisseur
- Les basses et hautes pressions • Le compresseurs
- Les possibilités de fuite • Les conduits d'air
- Le ventilateur thermostatique
- La température ambiante intérieure

Remorquage 24H 514.953.2121

SERVICES

<input checked="" type="checkbox"/> Injection	<input checked="" type="checkbox"/> Débosselage
<input checked="" type="checkbox"/> Air climatisé	<input checked="" type="checkbox"/> Peinture
<input checked="" type="checkbox"/> Alignement	<input checked="" type="checkbox"/> Voiture de courtoisie
<input checked="" type="checkbox"/> Lave auto	<input checked="" type="checkbox"/> Vente et pose d'attache

GARAGE FONTAINE
LAVALTRIE, QC.

975 Notre-Dame, Lavaltrie
Inc **450.586.1549**
Sébastien cell.: 514.953.2121 • Fax: 450.586.2775

Nouvelle administration

Le restaurant des déjeuners et aussi des dîners

Le Resto Tout en n'oeuf

DU LUNDI AU SAMEDI DE 6H À 14H30
LE DIMANCHE DE 7H À 14H30

Bonne fête à tous les papa

Pour partir la journée tout en n'oeuf, c'est l'endroit tout désigné pour un déjeuner santé ou gourmand tous les jours mais aussi pour un dîner copieux ou léger de notre table d'hôte sans oublier les Spéciaux Lève-tôt à partir de 2.99\$ du lundi au vendredi de 6h à 8h30.

Au plaisir de vous accueillir

190, NOTRE-DAME, REPENTIGNY 450-581-9748

Atelier Sports Extrêmes FAITES PLAISIR À PAPA et offrez-lui:

• Pièces et accessoires pour moto, VTT, scooter, motoneige et motomarine
Remorque pour moto Voyager XL/3ES
1-877-741-1122 info@aseweb.com

780A, Notre-Dame, St-Sulpice (sortie 108, autoroute 40)
(450) 589-1122

• Casques • Vêtements • Lunettes
• Pneus de tous genres • Gants

CONCESSIONNAIRE AUTORISÉ
HYOSUNG

Robert Gagné, prop.

Bar Action

Spéctacles et événements spéciaux

NOUVEAU VENDREDI Soirée country
Avec cours de danse country de 20h à 21h

Spaghetti Le vendredi de 17h à 20h 99¢

Soirées dansantes 4^a 7

À TOUS LES JEUDIS, VENDREDIS ET SAMEDIS DE 21H À 3H

Gratuit jeudi de 5 à 7

Roastbeef SERVI AVEC PILÉES
Soupers dansants de 18h à 2h

+Réservation d'événements (mariage - 25' - Etc..)

2, PLACE YVON PLOURDE, CHARLEMAGNE 470-1100

Dany Jeffrey et Mikael De Fleur

Samedis SOIRÉE SOCIALE
COURS DE DANSE 21H À 22H



De plus,
en collaboration
avec Canadian Tire
du 115 boul. Brien
de Repentigny,
vous pourriez gagner un
**JEU DE DOUILLES
MASTERCRAFT
205 PIÈCES**
d'une valeur de 290\$

COMMENT PARTICIPER:

Faites parvenir votre coupon au journal L'Artisan, concours -Pour toi Papa / Canadian Tire-
1004 Notre-Dame, Repentigny, J5Y 1S9. Date limite de participation: mardi 21 juin 2005 à
midi. Tirage: mardi 21 juin 2005 à 15h au 1004 Notre-Dame, Repentigny.
Les prix ci-haut mentionnés seront tirés parmi
tous les coupons de participation reçus.

**CONCOURS
POUR TOI
PAPA!**
Canadian Tire

Nom:

Adresse:

Tél.:

1004 Notre-Dame, Repentigny, J5Y 1S9

L'Artisan

**N'oubliez pas
votre PAPA**

On a de tout
pour lui!

- Articles de pêche
- Produits de piscine
- Vélo



Rég.: 24,00\$ ch.
20⁹⁹



- BC 500 178530
- 5 fonctions + recherche auto (Auto Scan)
 - Opération simple à bouton unique
 - Fil ultra-robuste avec système TLS
 - Affichage surdimensionné multicolore
 - Fonctions SPD, CLK, TRIP, ODO
 - Odomètre configurable • Durée du trajet
 - Choix de l'opération manuelle ou défilement auto (Auto Scroll)
 - Conversion à sans fil possible à l'achat d'un kit RDS

177027
10⁹⁹
Rég. 12^{00\$}



1141 NOTRE-DAME, LAVALTRIE
(450) 586-1672



Toute notre
équipe souhaite
**Bonne Fête
aux papas**



**Cédez
à la
tentation**

PRIX SPÉCIAUX
Pour groupe de 10 personnes et plus
Réservez dès maintenant

**BIÈRE
ET VIN**

815, boulevard L'Ange-Gardien Nord, L'Assomption

Heures d'affaires:
Dimanche au mercredi: 11h à 21h
Jeudi au samedi: 11h à 22h

589-1335



PÉLO-GYM

Conditionnement physique et cardiovasculaire

**MEILLEUR PRIX
ABONNEMENT
1 AN 279\$**

ABONNEMENT 3 MOIS, 6 MOIS, 1 AN

**Bronzage
22⁹⁹\$
Illimité**

FEMMES

HOMMES



22 ans

CERTIFICATS
CADEAUX

CHOIX
ESPACE ET



• MASSOTHÉRAPEUTE

585-8691



530 NOTRE-DAME, REPENTIGNY

- Aucuns autres frais
- Aucune limite sur les appareils cardio
- Aucune attente pour les appareils
- Entraînement 7 jours

**SPÉCIAUX
FÊTE DES PÈRES**

Valide jusqu'au 19 juin 2005

**Cyclomètre
Cat'Eye velo 8**
8 fonctions

Rég. 34^{99\$}
Spécial
24^{99\$}

Certificat
cadeau
disponible

**Cuissard
Castelli Netti**

Rabais
-40%

✓ Choix ✓ Qualité ✓ Prix ✓ Service

224 boul. Brien, Repentigny
(450) 581-0251



Centre du Vélo

**Bonne fête
à tous les papas!**

Spécial homme

Coupe et
mise en plis
19\$
Rég. 21.00\$

jusqu'au 19 juin 2005

MAINTENANT OUVERTS TOUTS LES DIMANCHES DE 10H00 À 17H00 TOUTE L'ANNÉE



Continental

Sensation
coiffure

- GALERIES RIVE-NORD: (450) 581-7160

- GALERIES RIVE-NORD: (450) 582-8032

Fête nationale

à Repentigny



18 h 30
Prana

20 h 30
Daniel Boucher

22 h 45
Shamans

24 JUIN

PARC ST-LAURENT

- Jeux gonflables
- Virée de la mairesse (randonnée en vélo)
- Escalade (32 pieds)
- Pique-nique familial
- Artistes peintres
- Maquillage et animation pour enfants
- Spectacle pyromusical
- Feu de joie

**SPÉCIAL
HOT-DOG
3/1 \$**

PROGRAMMATION 2005

Corporation de la Fête nationale de Repentigny

Horaire de jour : début 10 h 00 – 16 h 00

9 h à 12 h	Chapiteau de musique classique
10 h	Jeux gonflables, escalade, jeux d'eau
10 h	Maquillage pour enfants
10 h	Artistes peintres
10 h	Volée des cloches
10 h	Messe québécoise à l'Église du Précieux-Sang avec la chorale « La voie Royale »
10 h 30	Virée de la mairesse (vélo)
11 h à 14 h 30	Pique-nique familial (hot-dog 3/1 \$)
11 h à 15 h 40	Chansonniers sous les arbres
12 h	Arrivée du drapeau

Horaire de la soirée :

18 h 15	Ouverture de la soirée
18 h 30	Groupe Prana
20 h 15	Discours et protocole
	Salut au drapeau
20 h 30	Daniel Boucher et son groupe
	Discours patriotique
22 h 15	Spectacle pyromusical
22 h 35	Feu de joie
22 h 45	Groupe Shamans

Pour renseignements :
(514) 602-4793



Labatt

Rivernord
Artisan

Repentigny
Services Culture Loisirs Nature

Desjardins
Caisse populaire
de Repentigny

Bergeron - Thouin
Architectes

LBHA
LEROUX
BEAUDOIN
HURENS &
ASSOCIÉS inc.

IGA
CREVIER
extra

enveloppe
supreme

Espace Bell

ONIA
CLA
EXPERTS-CONSEILS
INC.



Corporation de la
Fête nationale
de Repentigny

www.fete-nationale-de-repentigny.com

Sports

Baseball Élite

Dans la région...

le Royal en difficulté

L'Artisan
CONSULTÉ
PAR LA
GRANDE
MAJORITÉ



page 28

(Roger Lacoste)



PERFORMANCES REMARQUABLES À CHARLOTTETOWN



(Photos: Roger Lacoste)



Représentant l'équipe du Québec, six athlètes de la région ont participé, les 6 et 7 mai derniers, aux Championnats de gymnastique de l'est du Canada, à l'île-du-Prince-Édouard. Dans la catégorie national 5 (16 ans et +), l'équipe du Québec a terminé au premier rang. Yanis Amiot a très bien fait, remportant la médaille d'or au sol et à la barre fixe, à égalité avec Thierry Lecours.

Ce dernier a quant à lui remporté l'argent au saut et le bronze au cumulatif. Dans la catégorie national 3 (12 ans et -), l'équipe du Québec a terminé au troisième rang. Dans la catégorie nationale 5 (15 ans et -), Alexandre Leduc a remporté trois rubans de 5e place et deux de 4e place.



Abonnez-vous dès maintenant et profitez d'un accès **GRATUIT** cet été*

Maintenant l'unique compagnie de mise en forme au Canada à offrir les programmes internationaux de cours en groupe "Les Mills"!
(BodyPump, BodyFlow, BodyStep, BodyCombat, RPM)
Venez tenter l'expérience... seulement chez VitaVie/GoodLife!

*À l'achat d'un abonnement annuel au moment de la première visite seulement. À l'abonnement, des frais d'initiation de 59 \$ doivent être déboursés en plus du premier paiement bihebdomadaire déterminé selon l'option d'achat. Les paiements bihebdomadaires subséquents commenceront à partir du 2 septembre 2005. Cette offre expire le 30 juin. D'autres restrictions s'appliquent, consultez votre centre pour tous les détails.

Repentigny (450) 582-8668
86 boul. Brien
Centre réservé aux femmes, à la mezzanine du Loblaws
HALTE-GARDERIE SUR PLACE

Célébrons
26 ans!

Avec **VitaVie** MC
CENTRES DE MISE EN FORME
C'est si facile!

VOUS ÊTES À LA RECHERCHE D'UN CONSEILLER FINANCIER, CAR LE VÔTRE A QUITTÉ LA PROFESSION ?



MA PRÉOCCUPATION EST D'ALLER AU DEVANT DES BESOINS DES GENS POUR VOUS ASSURER UNE TRANQUILITÉ D'ESPRIT

Appelez-moi **LORRAINE MAILLY PL. FIN.**
Tél.: (514) 256-7767

6476, rue Jean-Talon est, St-Léonard (coin Langelier)



LE ROYAL NE GAGNE PLUS

L'équipe de Repentigny subit une défaite crève-cœur à Laval



(Photos: Roger Lacoste)

DENTISTERIE AU LASER

Sans douleur. Sans fraise. Sans injection.

Dans la plupart des cas.

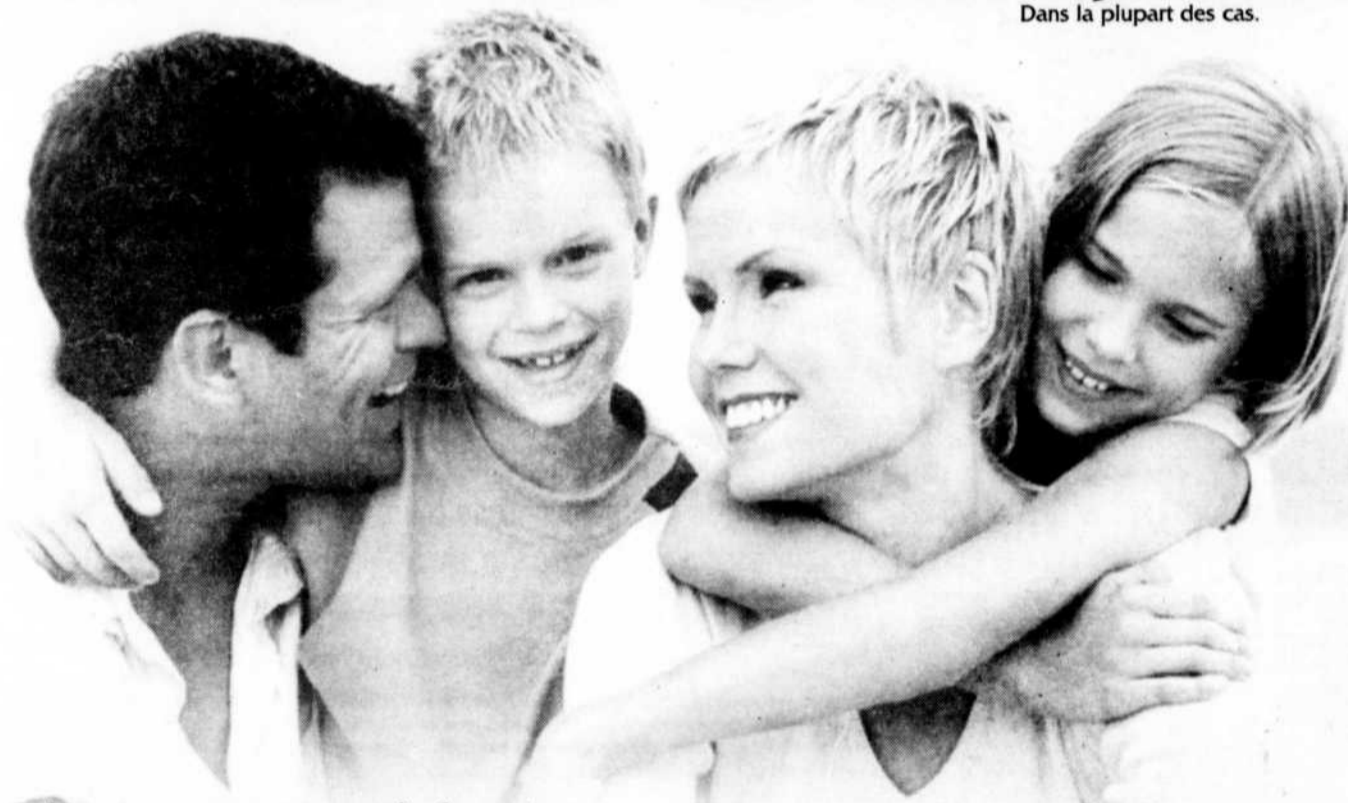

Appelez-nous pour en savoir davantage.



Waterlase^{MC} YSGG
dentisterie au laser

Dr Marie-Josée Tremblay

Dr Yves Bélanger

288 Larochelle, suite 200, Repentigny, Qc

450.582.DENT

BIOLASE
NoPainDentistry.com

Félix-Antoine Viens

Les joueurs du Royal de Repentigny ne sont pas prêts d'oublier la partie de mercredi dernier, alors qu'ils se sont frotté aux Associés de Laval, au parc Montmorency. Après deux manches de jeux, le Royal jouissait d'une confortable avance de 7 à 0. Mais à partir de là, tout s'est écroulé; la défensive a flanché et commis dix erreurs. Les Associés, qui n'en demandaient pas autant, ont profité de la non-chalance de l'adversaire pour prendre les commandes de la rencontre, qu'ils ont finalement remporté par le compte de 17 à 9.

À la mi-partie, la frustration a gagné les joueurs des deux équipes. Guillaume Fullum, du Royal, a été expulsé, de même que Benoit Gauthier, membre du personnel d'entraîneur des Associés. C'est le lanceur Rafaele Aldana qui a été crédité de la défaite du côté des perdants.

Le moins que l'on puisse dire, c'est que rien ne va plus pour le Royal de Repentigny. Alors que l'équipe de Marc Germain avait débuté la saison avec trois victoires, elle n'a remporté que deux parties à ses dix dernières (avant les matches du week-end dernier). Pendant cette même période, elle a accordé en moyenne 13 points par matches.

Au moment de mettre sous presse, le Royal occupait le huitième rang de la ligue et se retrouvait à cinq matches et demi de la tête du classement général. Ils seront à Ahuntsic ce soir afin d'y affronter les Élités de Montréal. Ils seront de retour sur le terrain du parc Champigny samedi, alors qu'ils affronteront les Alouettes de Charlesbourg, lors d'un programme double.



CETTE SEMAINE DANS VOTRE SECTION DES ANNONCES CLASSÉES

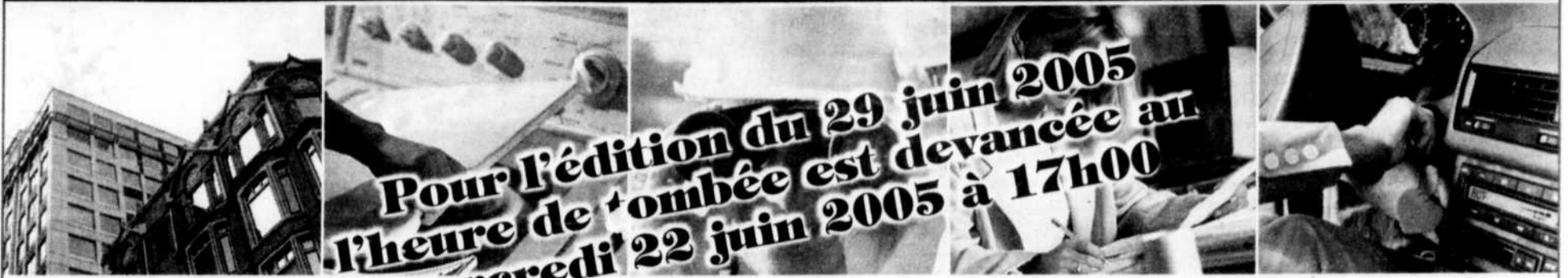

Pour l'édition du 29 juin 2005
l'heure de tombée est avancée au
mercredi 22 juin 2005 à 17h00

- 100 Immobilier achat/vente
- 300 Immobilier Location
- 400 Services
- 600 Marché de l'emploi
- 900 Véhicules
- 500 Services personnels
- 700 Formation et Culture
- 550 Services financiers
- 800 Avis

- ✓ Les annonces classées, une **SOLUTION EFFICACE** qui donne des **RÉSULTATS RAPIDEMENT**.
- ✓ Profitez des **CONSEILS** et de **L'EXPERTISE DE NOTRE PERSONNEL** courtois et expérimenté.
- ✓ De plus, votre annonce paraît **GRATUITEMENT** sur le site internet **quebecclassees.com**.

Pour une visibilité accrue
annoncez dans plus de 50 journaux :

Offrez-vous des EXTRA...

- ✓ Encadré
 - ✓ Titre centré
 - ✓ Caractères gras
- Informez-vous auprès de
votre téléconseillère.

Appelez au 514.321.2000

TARIFS: POUR DEUX JOURNAUX, **18,00\$** POUR 10 MOTS • **66¢** DU MOT ADDITIONNEL (TAXES INCLUSES)
HEURES D'AFFAIRES DU SERVICE TÉLÉPHONIQUE: LUN. AU JEU. DE 8H À 18H • VEND. 8H À 17H • HEURE DE TOMBÉE: JEUDI 17H

À NOS ANNONCEURS: Assurez-vous que le texte de votre annonce est exact dès sa parution, sinon il faut nous en aviser immédiatement. En cas d'erreur, notre responsabilité se limite uniquement au montant de l'achat de la première semaine de parution de votre annonce. MARCHÉ DE L'EMPLOI: Toute discrimination est illégale. Les postes offerts dans nos rubriques sont ouverts également aux hommes et aux femmes

Le **PLUS GRAND RÉSEAU**
d'annonces classées au Québec

www.quebecclassees.com

105 Propriétés à vendre

1,2,3, CLIC vendu !!!
Vendez vous même votre propriété et économisez la commission. 17 photos, texte complet, pancarte, de 25000 à 45000 visiteurs par mois.
www.clicmaison2000.com
(514)990-2542 ou ligne sans frais 1-866-990-2542

BORD de l'eau navigable, terrain + 13.000 pi.ca., maison champêtre, 2 étages, boiserie, foyer, piscine, aspirateur central. Toit, porte et fenêtre neufs. 3 c.a.c. possibilité de plus, garage 20x28. Rénovation à terminer 179.000\$ négociable. (450)588-5156 (514)704-5045

L'ASSOMPTION: bungalow avec bachelor; bons revenus; hypothèque moins cher qu'un loyer. Près école et parc; clôturé, paysager; grand stationnement; 169.000\$ négociable. (450)589-1227 cell.: (514)774-2752

L'ASSOMPTION: cottage 3 chambres, très bon état, près grand parc/ rivière, Terre du Collège, près village. 160.000\$. (450)589-5429

LACHENAIE: Secteur des Pionniers, 2002, garage, 3 c.a.c., 2-1/2 s.d.b., aspirateur central, planchers bois et céramique, 262.000\$ (514)887-2004

LAVALTRIE: bungalow 2004, 34x28, 3 c.a.c., sous-sol fini, près du fleuve, rue Terrasse de la Colombe, 149.000\$. (450)586-2444

MAISON modèle neuve à Lavaltrie, 2 chambres, modèle unique. Façade en pierres, plafonds 9', boiserie et plancher en chêne teint, beaucoup d'extras. Clé en main, libre immédiatement, 154.000\$. **Faut voir!** (450)586-3919

NOUVEAU
LAVALTRIE: bungalow 2003, 5 c.a.c., 2 sdb, 214.500\$
LAPLAINE: condo 2002, 2 c.a.c., occupation juillet, 94.500\$
P.A.T.: condo 2 c.a.c., foyer, 124.900\$
Isabelle Lesniak
(514)374-4000
Re/Max Alliance ctr

VOTRE PREMIER CHOIX

ÉCONOMISEZ SANS COMPROMIS

4%*

de commission à la vente

Réseau SIA / MLS inclus

COURTIER IMMOBILIER AGRÉÉ

450 581 5555

2%*

si vous trouvez l'acheteur!

Assistance de l'agent incluse

* Taxes en sus. Certaines conditions s'appliquent. 814612-15-06-05

LEGARDEUR: bungalow, 2+1 + bureau, + atelier, salle familiale, et rangement, foyer piscine, près école, garderie, aréna, 247 rue Bourget, 169.000\$. (450)585-4665, (514)801-9644 Visite libre dimanche

MASCOUCHE: bungalow 1979 avec garage, entièrement rénové, rond-point, terrain 10.000 pi.ca., piscine, 169.900\$ (450)474-6119

LEGARDEUR: bungalow semi-détaché neuf, 2 chambres, 136.000\$ taxes incluses et terrain inclus; excellent rapport qualité/ prix. (514)248-3452

ANNONCES CLASSÉES

Transcontinental

LU, VU, VENDU

REPENTIGNY: super split, 3 c.a.c., 2 s.d.b., 2 salons, 1 bureau. Foyer, piscine hors-terre, cour privée. Rénové. Aubaine à 179.900\$. Faites vite!!! (450)657-9848 (514)802-2098

REPENTIGNY recherche propriété, secteur Galeries Rive-Nord, Michel (450)588-6738

PREMIÈRE OPTION.com

COURTIER IMMOBILIER AGRÉÉ

3^e génération en immobilier



Nino Piccini BSc. Courtier immobilier agréé
Bettina Piccini Agent immobilier affilié
Jeannette Trudeau Piccini Agent immobilier affilié

21 ans d'expérience en immobilier

POUR UNE ÉVALUATION GRATUITE 582-3006

<p>2003</p> <p>219,000\$</p> <p>GARAGE</p> <p>L'ASSOMPTION: bungalow 2003, garage, terrain 7,575 pc, 2+2 chambres, 2 sdb, sous-sol fini, belle cuisine moderne, salle de bain douche séparée, secteur tranquille. Faut voir! Impeccable!</p>	<p>173,500\$</p> <p>GARAGE PRIVÉ</p> <p>REPENTIGNY: condo de prestige, 4-1/2, garage privé, vue sur l'eau, aire ouverte, beaucoup d'espace, magnifique cuisine, foyer au gaz au salon, grand balcon, thermopompe. 173.500\$. Clés en main. Faut voir!</p>	<p>136,900\$</p> <p>CLE EN MAIN</p> <p>REPENTIGNY: grand condo 4-1/2, 1er étage, planchers flottants, sdb: douche séparée, bain tourbillon, foyer au salon, balcon avant et arrière, magnifique vue sur un parc, rue paisible, piscine creusée, 136.900\$.</p>
<p>129,000\$</p> <p>8,750 PC TERRAIN</p> <p>L'ASSOMPTION: face à la rivière, bungalow, 3 chambres, piscine, combustion lente, toit refait, planchers en latte, terrain 8,750 pc, taxes basses, nouveau.</p>	<p>LIBRE IMMÉDIATEMENT</p> <p>4 CHAMBRES</p> <p>CHARLEMAGNE: cottage canadien, 3+1 chambres, cuisine: armoires en mélamine, planchers en lattes, s-sol fini, 2 sdb, 6,000 pc terrain, garage détaché, piscine, super impeccable, taxes 2245\$. 177.900\$.</p>	<p>169,900\$</p> <p>5 CHAMBRES</p> <p>REPENTIGNY: bungalow avec grand garage détaché, 5 chambres, piscine, planchers marquetrie, cuisine refaite mélamine, air climatisé, plusieurs rénovations, face au parc, taxes 1489\$. Venez visiter. 169.900\$.</p>

Visitez nos propriétés sur notre site: www.premiereoption.com

Marie-Claire Provost
Agent immobilier affilié

Sutton 450 585-0999
mprovost@sutton.com
Groupe Sutton - Synergie inc.

- Visite en 3D
- Site internet
- Kiosque aux Galeries Rive-Nord

JOLI CONDO

REPENTIGNY: condo au décor récent situé au 2e étage près services, transports, écoles et parc, 2 chambres, planchers flottants qualité salon et salle à manger, foyer au salon, espaces de rangement, possibilité d'occuper rapidement - pour habiter ou pour investir. PRIX RÉDUIT À 114.000\$.

CONDO RÉNOVÉ

REPENTIGNY: superbe condo rénové, 3 chambres, 2e étage, foyer et porte-patio au salon, armoires chêne acajou, aucun tapis, magnifique salle de bain (bain thérapeutique et douche séparée), piscine creusée, près des transports - occupation 1er juillet 05 - 127.000\$.

JOLI MODÈLE

REPENTIGNY: Plain-pied (salon split), 2+1 chambres, bien entretenus, planchers bois ou tuiles, rampes et escaliers bois, pisc. ht, près écoles, services et accès rapide à l'autoroute, taxes basses (1,285 total), TRÈS grande cour avec piscine. PRIX RÉDUIT À 149.000\$.

CONSTRUCTION 2004

LE GARDEUR: superbe cottage 2004 au sous-sol fini, 3 chambres à l'étage, 2 salles de bain + 1 salle d'eau, foyer gaz salon, plafonds 9 pi., planchers lattes, ardoise ou céramique (flottant au s-sol), armoires thermoplastique, vestibule fermé portes françaises. 259.000\$.

À LOUER:
Condo 2 chambres au 20 De Courcelles, Repentigny, niveau terrasse, planchers flottants, peinture récente de bon goût, foyer au salon, occupation immédiate - 800\$ par mois.

À VENDRE OU À LOUER:
Superbe condo en construction rue Iberville - 2 chambres, planchers lattes ou céramique, armoires thermoplastique, 2 espaces stationnement - occ. 1er septembre. Location à partir de 825\$ par mois - achat: à partir de 140.000\$.

TRES JOLI COTTAGE

REPENTIGNY: Magnifique cottage anglais chaleureux et champêtre, 3 chambres à l'étage, s.a.m. séparée, arm. chêne, fenestration abondante, 2 s.d.b., 2 foyers (1 comb. lente), puits lumière, cour exceptionnelle avec piscine et grand patio, 199.000\$.

ST-SAUVEUR: pied Mont Habitant, 2 c.a.c., terrain loué, 70.000\$. (514)770-5657

ST-SULPICE: 257, Gariépy, semi-détaché 1994, 3 c.a.c., salon au sous-sol, libre 1er juillet, 140.000\$ ou à louer avec option d'achat 1,176\$/mois (capital + intérêts + assurances + taxes municipales & scolaire). Dépôt 5,000\$. (450)589-0095, (514)936-6087

ST-SULPICE: face au fleuve, maison 2 étages, plomberie/ toiture/ armoires/ 2 s.d.b. refaits, 5 c.a.c., grand terrain, garage, 159.000\$. (514)944-1252

STE-MÉLANIE: bungalow, 46x28, garage, 3 c.a.c., cuisine et salon aire ouverte, patio, terrain 265x200. Visitez sur rendez-vous seulement (418)654-1605 ou (418)871-7901 pour photos www.iquebec.com/capine/maison (agent s'abstenir). Prix: 144.900\$

110 Prop. à revenus à vendre

L'ÉPIPHANIE: duplex (9-1/2 et 3-1/2), bois franc, bonne eau. (450)588-3519

REPENTIGNY

Repentigny, superbe split 42x42, garage double, 2 foyers, système d'irrigation, d'alarme et d'aspiration centrale, 2 salles de bain complètes, cour arrière superbe, haies de 8' et terrain de 7350 pi.ca. 259 000\$

450.654.0544
514.573.0544

LE CONTACT IMMOBILIER INC.

COURTIER IMMOBILIER AGRÉÉ

Mario Lefebvre

Agent immobilier agréé

(514) 498-9351

Maison de prestige REPENTIGNY

Grand cottage de qualité supérieure très moderne à aire ouverte, 3 chambres garage, cour bien aménagée, piscine, planchers de chêne, A VOIR 419 000\$

BORD DE L'EAU NAVIGABLE

Montréal - P.A.T.

Magnifique cottage à aire ouverte situé directement au bord du fleuve. Décoration unique, luminosité omniprésente partout. 3 chambres + 2, 3 salles de bain + salle d'eau. Cuisine des plus modernes. Plein d'extras et de surprises qui vous enchanteront... c'est à voir!

On demande 579 000\$

Jean-Claude Vandelaer, CTR. FRI (A) (514) 354-5753
Immeubles Vandelaer Ltée, Courtier immobilier agréé

La Capitale Prestige inc.

Courtier immobilier agréé

FRANÇOIS DUCHARME
Agent immobilier affilié
RESIDENTIEL COMMERCIAL
ET AGRICOLE

1-877-644-1844

VISITE LIBRE de 14 À 16 HEURES
DIMANCHE, 19 JUIN 2005

401, rue RACHEL, LAVALTRIE

Dans le Domaine Charbonneau, résidence de l'entrepreneur. Construction supérieure 2003. Pierre aux 4 faces. Sous-sol aménagé Terrain de 18191 p.c. Aut. 31... sortie 2... Ultramar... ch. Georges... Rachel à droite.
François Ducharme

Service à Repentigny

ROYAL LEPAGE

Jacques Gaudreau
agent immobilier agréé

Tél.: 450.582.1999
Cell: 514.237.1445
Fax: 450.654.0373
Courriel: jgaudreau@royallepage.ca

SERVICE BILINGUE

Superbe cottage, garage, piscine, h.t., 3 + 1 cdc, 2 sdb, foyer, 179,000\$

REPENTIGNY: 159,000\$, 2 + 2 cdc, 2 sdb, foyer, secteur recherché.

LE GARDEUR: 159,000\$, 2 + 1 cdc, inclus: tous les appareils élect. Frigidaire, poêle, micro-onde, lav-voiss.

LE GARDEUR: cott. 1989, 3 cdc, pl. lattes, s-sol fini, pisc., entrée pavé-uni, terrassement professionnel, 234,900\$

LE GARDEUR: 404-1/2, loc. 400\$/400\$, 305\$/408\$, Terrain: 9,500 pc, 149,000\$

450.582.1999 www.jacquesgaudreau.com

115 Condominiums à vendre

CHARLEMAGNE, Trésors de l'île: condo de luxe 2 c.a.c., 2 s.d.b., cuisine, s.a.m. et salon à aire ouverte, 2 stationnements dont 1 intérieur, balcon 16'x10', plusieurs extras haut de gamme inclus, armoires de luxe, plancher de bois franc, air climatisé, foyer au gaz, aspirateur central, lustres, tentures, stores, couvre-lit... Accès à la piscine et au bord de l'eau (quai en surplus), tennis, salle communautaire, etc. (Occupation immédiate). 237,000\$. (450)582-2218

CONDO à Repentigny, 4-1/2 style cottage, aspirateur central, piscine, gym et spa, 128,000\$. (514)576-4237

GRAND 4-1/2 coin ouest, stationnement intérieur, très beau site, vue exceptionnelle sur le fleuve, 11e étage. A voir! (450)581-3417 Repentigny

HAVRE Liberté: (condo P.A.T.) unité de coin, grand 4-1/2, 1.330 pi. cab., loggia et terrasse, vue sur fleuve, marina privée, paisible/ sécuritaire, 2 c.a.c., 2 s.d.b., 2 garages, ascenseur, a/c, aspirateur central, 249,500\$ négociable. Sur rendez-vous (514)912-4022

P.A.T.: condo 1992, 3-1/2, planchers chêne & persiennes, proximité de tout, 119,000\$/ négociable. (514)498-8108

P.A.T.: grand 5-1/2, (3e), solarium 3-saisons, aucun tapis, foyer électrique, près tous services. Agent s'abstenir. 164,500\$. (514)953-8880

REPENTIGNY, 17 Place R. Lussier, 4-1/2 climatisé, très éclairé, 3 portes fenêtres, bain tourbillons, douche séparée, alarme, 2 stationnements, etc. etc. 99,950\$. (450)470-1470
www.norve1.com

REPENTIGNY: 5-1/2 (3e), 3 c.a.c., foyer, bain tourbillon, douche séparée, grand balcon, 2 stationnements, libre, 119,000\$ (514)606-3509

REPENTIGNY: condo 3-1/2 sur 2 étages, ensoleillé, côté rue, calme, a/c, piscine creusée extérieur, salle de gym, spa, 98,000\$. (450)657-8286

REPENTIGNY: condo coin, 4-1/2, bien éclairé, sur 2 étages, 114,900\$, vendeur motivé (450)547-9125, (450)756-0185

REPENTIGNY: Impeccable condo, 4-1/2, 2 c.a.c., foyer au salon, grande salle de bain, bain podium, beaucoup d'inclus, stationnement privé. Prix: 115,000\$. Sur rendez-vous seulement (450)654-2936

150 Chalets à vendre

CHALET: St-Zénon, bord de l'eau, baignable, emplacement privé, tout meublé, intérieur pin, 85,000\$. (450)582-8113

MAURICIE: Ste-Thérèse Lac Croche, 4 saisons, plage, 45 minutes de Trois-Rivières. (418)289-3570

ST-MICHEL-DES-SAINTS: Bord du Lac Taureau, 4-1/2 meublé, +garage, 180,000\$ (514)262-3539

160 Terrains à vendre

À L'ÉPIPHANIE: TERRAINS, PRÊTS À CONSTRUIRE, AVEC SERVICES. INFO. (450)470-9990

L'ÉPIPHANIE: 7000 pi.ca, secteur recherché prêt à construire, rond-point Annie. (450)588-7051

L'ÉPIPHANIE: Terrain 50x200, bord de l'eau, enchanteur (5.50\$/pi.ca). (450)588-5801 cellulaire (514)979-6782

REPENTIGNY: près Pont Le Gardeur, 12,985 p.c., 103,000\$. (450)581-5693

ST-CALIXTE: infrastructures, près de l'eau, sentiers motoneige/ VTT, 15,000\$. (450)222-2341

TERRAINS 40,000 pi. ou plus, à partir de 8,700\$, financement disponible. Rue Latour, Ste-Béatrix. (450)582-8647

205 Logements/ appartements à louer

4-1/2, bas duplex, L'Épiphanie, disponible 1er juillet, secteur résidentiel, paisible, pas d'animaux, 575\$ (450)588-0265

4-1/2, Repentigny, renové, 2 c.a.c., cour, stationnement, secteur paisible, 1er juillet, 550\$, (514)738-7473

4-1/2 REPENTIGNY grand demi sous-sol avec cour, 645\$/ mois, (450)585-3210

4X 4-1/2, rez-de-chaussée et demi sous-sol, dans triplex tout neuf, rue Labourgne, Legardeur, (514)794-2136

5-1/2, libre 1er juillet, secteur paisible, propre, St-Roch L'achigan, 595\$, (514)910-2094 (450)588-2449 après 18hrs.

A L'Assomption: 5-1/2 haut-de-gamme, style condo, construction neuve, foyer, portes-patios, 795\$, (450)582-3807

A Lachenaie: Montée Dumais, 4-1/2 de prestige, 850\$/mois, libre juillet. Foyer, système d'alarme. (514)968-5280

À LE GARDEUR: Construction neuve, très grand 4-1/2, style condo. A voir! Occupation juillet/ août, 750\$ à 800\$/mois. FAITES VITE! (514)978-2336

A louer Charlemagne, 3-1/2, 4-1/2, 5-1/2, libres juillet, très propres, eau chaude fournie Sur rendez-vous (450)657-2792

À MASCOCHE: quartier neuf, triplex neuf, grands 4-1/2 cottage, foyer au gaz, insonorisation supérieure, plancher béton, près de tous les services, occupation immédiate, juin, juillet & août 2005, 750\$ à 900\$/ mois. Visite sur rendez-vous (514)829-6049, (514)829-6047

À Mascouche: triplex neuf, 4-1/2 confortable, style condo, foyer, s.d.b., +salle d'eau, planchers béton, insonorisation supérieure, stationnement double, spécial pré-location, juillet gratuit, 850\$. (450)965-7063

A P.A.T.: Grands 4-1/2, beau quartier, libres 1er juillet. (514)867-1917

À Repentigny: 3-1/2, eau chaude fournie, références exigées. (450)657-9545

À REPENTIGNY: grand 5-1/2 éclairé, 2e étage, planchers bois, près des services, transport en commun, 2 stationnements. 695\$/mois, (514)688-5646

140 Commerces à vendre

ROUTE de distribution de liquieurs Kiri, avec camion Ford 2000, région Joliette, 30,000\$. (450)588-6765, (450)803-4765

3-1/2, dans charmant bungalow à l'Assomption secteur paisible, aire ouverte, entrées laveuse sècheuse, chauffé, éclairé, 575\$ mois, juillet, (450)589-8567 après 19h

205 Logements/ appartements à louer

CHARLEMAGNE (près 40, 640/ hôpital): Duplex, 2X 5-1/2, demi sous-sol, neuf, stationnement privé, grand terrain. Libre 1er juillet. 900\$ & 1,100\$/ mois. (819)572-3546

CHARLEMAGNE: grand 4-1/2 dans maison, renové, rez-de-chaussé, 780\$, libre, (450)585-2952

ÎLE ST-IGNACE: grand 3-1/2, stationnement, cabanon, (450)887-2073

L'ASSOMPTION: 4-1/2, dans triplex, nouvelle construction, 800\$/mois. 5 minutes de l'autoroute 40. Appelez au (514)977-7667 (514)830-5477 après 18h

L'ASSOMPTION: 4-1/2, planchers bois franc, cabanon, stationnement, quartier tranquille, 460\$, libre 1er juillet. (450)674-1935

L'ASSOMPTION: 4-1/2 dans quadruplex neuf, secteur du golf rez-de-chaussée 775\$, sous-sol 650\$. Informations: (514)349-1591 (450)474-6004

L'ASSOMPTION: 5-1/2, grandes pièces, propre, salle à manger, salon, balcon, locker, stationnement, libre juillet (514)259-5244

L'ASSOMPTION: appartement neuf, 4-1/2, style condo, planchers béton, insonorisation supérieure; 2 stationnements, cabanon, secteur tranquille, 50 rue Forest. 750\$/mois. Libre immédiatement. (450)589-3922 (514)246-0654

L'ASSOMPTION: bachelors 3-1/2, beaucoup d'inclus, pas d'animaux, libre 1er juillet, 600\$ mois, (450)589-1508

L'ASSOMPTION: construction neuve, 4-1/2, style condo; 1er août. De 680\$ à 750\$. (514)609-5698

L'ASSOMPTION: secteur paisible, bungalow à louer, 3 chambres fermées, sous-sol fini, foyer, piscine, patio, four encastré, plaque cuisson, lave-vaisselle, chauffé, éclairé, 925\$/mois, libre 1er juillet, (450)589-8567 après 19h

L'ASSOMPTION: Spécial pour les 55 ans et plus. 3-1/2 à 480\$/mois. Plancher bois. Libre immédiatement. Infos.: (450)589-8755 ou (450)589-0460

L'ASSOMPTION: triplex neuf, 4-1/2 +pièce ordinaire, plancher béton, cabanon, 2 stationnements, foyer a/c, août, 780\$. (514)781-7017. (450)433-1137

L'ASSOMPTION: Triplex neuf, 4-1/2, 1,200 pi.ca., style condo, planchers béton, insonorisation supérieure, cabanon, 2 stationnements, construction unique. À partir de 740\$ (514)791-9758 (514)718-9803

L'ASSOMPTION: Triplex neuf, 4-1/2, prêts en septembre, 750\$, 765\$ (450)589-0330 (514)838-6751

205 Logements/ appartements à louer

L'ASSOMPTION: Triplex neuf, Grand 4-1/2, plancher béton, insonorisation supérieure, 2 stationnements, cabanon, vue sur parc, près des services: 1er juillet. 775\$. (450)589-0328

L'ÉPIPHANIE: 3-1/2, chauffé, éclairé, poêle/ frigo fournis, 525\$/ mois. Références de crédit obligatoire. Juillet. (450)588-6478

L'ÉPIPHANIE: Très grand 3-1/2, sous-sol bungalow, tout insonorisé, plancher céramique, renové à neuf, grandes pièces, stationnement, entrées laveuse/ sècheuse. Idéal couple ou personne seule. A voir! Très éclairé (fenêtres neuves), 535\$. 1er juillet. (450)588-5584

LACHENAIE (Grande Allée): luxueux 4-1/2, rez-de-chaussée et 2e étage, 815\$/mois (libres 1er juin). Ensoleillé, style condo, planchers béton recouvert bois, avec stationnements extérieurs, cabanons, SUR BAIL DE 24 MOIS, 1 MOIS GRATUIT Jocelyne Beaudoin (514)886-7471

LACHENAIE: 4-1/2, luxueux, neuf, foyer gaz, possibilité a/c, 5 minutes de la 40 et nouvel hôpital, 8 minutes de Montréal, libre 1er juillet, 790\$/mois, (450)492-2551

LACHENAIE: nouvelle construction, 4-1/2 style condo, foyer, près autoroute (514)702-0580

LACHENAIE: près 640/ 40, construction 2004, luxueux 4-1/2, plancher béton, foyer, disponibilité 1er juillet, 850\$/mois. 1 mois gratuit, (450)979-1622 (514)703-7276

LA PLAINE: grand, 4-1/2, 1er étage, maison neuve, 775\$ mois, 1er juillet (450)477-5363

LAVALTRIE: condo 4-1/2, 2e étage, plancher lattes, foyer, cabanon, 2 stationnements, stores inclus, près des services. 650\$/mois, (450)586-0085

LAVALTRIE: Unités spacieuses 4-1/2, béton, tranquille, insonorisation supérieure, terrasse paysagée. Faites vite! (514)999-6582 (450)621-3780

LEGARDEUR: 3-1/2, très propre, près commodités, zone patrimoniale, 425\$/mois, (450)585-7267

LEGARDEUR: 5-1/2, demi sous-sol, libre 1er juillet 525\$, (514)887-8324

LEGARDEUR: boul. Bourneuf, grand 4-1/2 neuf, 1,100 pi.ca., locker intérieur, planchers flottants, prêt pour juillet, (450)964-6901 (514)865-0591

LEGARDEUR: grand 3-1/2, 2e étage, poêle/ frigo, stationnement, juillet, (450)657-2344

LEGARDEUR: triplex neuf, grand 4-1/2, style condo, planchers de béton, 2 stationnement, cabanon, aspirateur central, système d'alarme. À partir de 775\$. (450)657-0346 (514)242-3177

Repentigny Valmont sur Parc

PLUSIEURS TERRAINS DISPONIBLES POUR AUTO CONSTRUCTEUR

Information 514-591-9982

205 Logements/ appartements à louer

CHARLEMAGNE: bord de l'eau, 3-1/2 (490\$), 4-1/2 (540\$) juin, juillet, idéal retraités, références exigées. (450)654-4148

4-1/2 à Lavaltrie (logement exceptionnel) plafond cathédrale, dans triplex, près tous services, construction récente. (450)582-4150

2-1/2, 3-1/2, 4-1/2, eau chaude fournie, propres, électricité locataire. Libres immédiatement, juillet. (450)657-7861

3-1/2, 4-1/2. Rue Notre-Dame, REPENTIGNY: (514)572-2772

205 Logements/ appartements à louer

L'ASSOMPTION: 4-1/2 dans triplex, nouvelle construction, 800\$/mois. 5 minutes de l'autoroute 40. Appelez au (514)977-7667 (514)830-5477 après 18h

L'ASSOMPTION: 4-1/2, planchers bois franc, cabanon, stationnement, quartier tranquille, 460\$, libre 1er juillet. (450)674-1935

L'ASSOMPTION: 4-1/2 dans quadruplex neuf, secteur du golf rez-de-chaussée 775\$, sous-sol 650\$. Informations: (514)349-1591 (450)474-6004

L'ASSOMPTION: 5-1/2, grandes pièces, propre, salle à manger, salon, balcon, locker, stationnement, libre juillet (514)259-5244

L'ASSOMPTION: appartement neuf, 4-1/2, style condo, planchers béton, insonorisation supérieure; 2 stationnements, cabanon, secteur tranquille, 50 rue Forest. 750\$/mois. Libre immédiatement. (450)589-3922 (514)246-0654

L'ASSOMPTION: bachelors 3-1/2, beaucoup d'inclus, pas d'animaux, libre 1er juillet, 600\$ mois, (450)589-1508

L'ASSOMPTION: construction neuve, 4-1/2, style condo; 1er août. De 680\$ à 750\$. (514)609-5698

L'ASSOMPTION: secteur paisible, bungalow à louer, 3 chambres fermées, sous-sol fini, foyer, piscine, patio, four encastré, plaque cuisson, lave-vaisselle, chauffé, éclairé, 925\$/mois, libre 1er juillet, (450)589-8567 après 19h

L'ASSOMPTION: Spécial pour les 55 ans et plus. 3-1/2 à 480\$/mois. Plancher bois. Libre immédiatement. Infos.: (450)589-8755 ou (450)589-0460

L'ASSOMPTION: triplex neuf, 4-1/2 +pièce ordinaire, plancher béton, cabanon, 2 stationnements, foyer a/c, août, 780\$. (514)781-7017. (450)433-1137

L'ASSOMPTION: Triplex neuf, 4-1/2, 1,200 pi.ca., style condo, planchers béton, insonorisation supérieure, cabanon, 2 stationnements, construction unique. À partir de 740\$ (514)791-9758 (514)718-9803

L'ASSOMPTION: Triplex neuf, 4-1/2, prêts en septembre, 750\$, 765\$ (450)589-0330 (514)838-6751

205 Logements/ appartements à louer

L'ASSOMPTION: Triplex neuf, Grand 4-1/2, plancher béton, insonorisation supérieure, 2 stationnements, cabanon, vue sur parc, près des services: 1er juillet. 775\$. (450)589-0328

L'ÉPIPHANIE: 3-1/2, chauffé, éclairé, poêle/ frigo fournis, 525\$/ mois. Références de crédit obligatoire. Juillet. (450)588-6478

L'ÉPIPHANIE: Très grand 3-1/2, sous-sol bungalow, tout insonorisé, plancher céramique, renové à neuf, grandes pièces, stationnement, entrées laveuse/ sècheuse. Idéal couple ou personne seule. A voir! Très éclairé (fenêtres neuves), 535\$. 1er juillet. (450)588-5584

LACHENAIE (Grande Allée): luxueux 4-1/2, rez-de-chaussée et 2e étage, 815\$/mois (libres 1er juin). Ensoleillé, style condo, planchers béton recouvert bois, avec stationnements extérieurs, cabanons, SUR BAIL DE 24 MOIS, 1 MOIS GRATUIT Jocelyne Beaudoin (514)886-7471

LACHENAIE: 4-1/2, luxueux, neuf, foyer gaz, possibilité a/c, 5 minutes de la 40 et nouvel hôpital, 8 minutes de Montréal, libre 1er juillet, 790\$/mois, (450)492-2551

LACHENAIE: nouvelle construction, 4-1/2 style condo, foyer, près autoroute (514)702-0580

LACHENAIE: près 640/ 40, construction 2004, luxueux 4-1/2, plancher béton, foyer, disponibilité 1er juillet, 850\$/mois. 1 mois gratuit, (450)979-1622 (514)703-7276

LA PLAINE: grand, 4-1/2, 1er étage, maison neuve, 775\$ mois, 1er juillet (450)477-5363

LAVALTRIE: condo 4-1/2, 2e étage, plancher lattes, foyer, cabanon, 2 stationnements, stores inclus, près des services. 650\$/mois, (450)586-0085

LAVALTRIE: Unités spacieuses 4-1/2, béton, tranquille, insonorisation supérieure, terrasse paysagée. Faites vite! (514)999-6582 (450)621-3780

LEGARDEUR: 3-1/2, très propre, près commodités, zone patrimoniale, 425\$/mois, (450)585-7267

LEGARDEUR: 5-1/2, demi sous-sol, libre 1er juillet 525\$, (514)887-8324

LEGARDEUR: boul. Bourneuf, grand 4-1/2 neuf, 1,100 pi.ca., locker intérieur, planchers flottants, prêt pour juillet, (450)964-6901 (514)865-0591

LEGARDEUR: grand 3-1/2, 2e étage, poêle/ frigo, stationnement, juillet, (450)657-2344

LEGARDEUR: triplex neuf, grand 4-1/2, style condo, planchers de béton, 2 stationnement, cabanon, aspirateur central, système d'alarme. À partir de 775\$. (450)657-0346 (514)242-3177

205 Logements/ appartements à louer

L'ASSOMPTION: Triplex neuf, Grand 4-1/2, plancher béton, insonorisation supérieure, 2 stationnements, cabanon, vue sur parc, près des services: 1er juillet. 775\$. (450)589-0328

L'ÉPIPHANIE: 3-1/2, chauffé, éclairé, poêle/ frigo fournis, 525\$/ mois. Références de crédit obligatoire. Juillet. (450)588-6478

L'ÉPIPHANIE: Très grand 3-1/2, sous-sol bungalow, tout insonorisé, plancher céramique, renové à neuf, grandes pièces, stationnement, entrées laveuse/ sècheuse. Idéal couple ou personne seule. A voir! Très éclairé (fenêtres neuves), 535\$. 1er juillet. (450)588-5584

LACHENAIE (Grande Allée): luxueux 4-1/2, rez-de-chaussée et 2e étage, 815\$/mois (libres 1er juin). Ensoleillé, style condo, planchers béton recouvert bois, avec stationnements extérieurs, cabanons, SUR BAIL DE 24 MOIS, 1 MOIS GRATUIT Jocelyne Beaudoin (514)886-7471

LACHENAIE: 4-1/2, luxueux, neuf, foyer gaz, possibilité a/c, 5 minutes de la 40 et nouvel hôpital, 8 minutes de Montréal, libre 1er juillet, 790\$/mois, (450)492-2551

LACHENAIE: nouvelle construction, 4-1/2 style condo, foyer, près autoroute (514)702-0580

LACHENAIE: près 640/ 40, construction 2004, luxueux 4-1/2, plancher béton, foyer, disponibilité 1er juillet, 850\$/mois. 1 mois gratuit, (450)979-1622 (514)703-7276

LA PLAINE: grand, 4-1/2, 1er étage, maison neuve, 775\$ mois, 1er juillet (450)477-5363

LAVALTRIE: condo 4-1/2, 2e étage, plancher lattes, foyer, cabanon, 2 stationnements, stores inclus, près des services. 650\$/mois, (450)586-0085

LAVALTRIE: Unités spacieuses 4-1/2, béton, tranquille, insonorisation supérieure, terrasse paysagée. Faites vite! (514)999-6582 (450)621-3780

LEGARDEUR: 3-1/2, très propre, près commodités, zone patrimoniale, 425\$/mois, (450)585-7267

LEGARDEUR: 5-1/2, demi sous-sol, libre 1er juillet 525\$, (514)887-8324

LEGARDEUR: boul. Bourneuf, grand 4-1/2 neuf, 1,100 pi.ca., locker intérieur, planchers flottants, prêt pour juillet, (450)964-6901 (514)865-0591

LEGARDEUR: grand 3-1/2, 2e étage, poêle/ frigo, stationnement, juillet, (450)657-2344

LEGARDEUR: triplex neuf, grand 4-1/2, style condo, planchers de béton, 2 stationnement, cabanon, aspirateur central, système d'alarme. À partir de 775\$. (450)657-0346 (514)242-3177

205 Logements/ appartements à louer

L'ASSOMPTION: Triplex neuf, Grand 4-1/2, plancher béton, insonorisation supérieure, 2 stationnements, cabanon, vue sur parc, près des services: 1er juillet. 775\$. (450)589-0328

L'ÉPIPHANIE: 3-1/2, chauffé, éclairé, poêle/ frigo fournis, 525\$/ mois. Références de crédit obligatoire. Juillet. (450)588-6478

L'ÉPIPHANIE: Très grand 3-1/2, sous-sol bungalow, tout insonorisé, plancher céramique, renové à neuf, grandes pièces, stationnement, entrées laveuse/ sècheuse. Idéal couple ou personne seule. A voir! Très éclairé (fenêtres neuves), 535\$. 1er juillet. (450)588-5584

LACHENAIE (Grande Allée): luxueux 4-1/2, rez-de-chaussée et 2e étage, 815\$/mois (libres 1er juin). Ensoleillé, style condo, planchers béton recouvert bois, avec stationnements extérieurs, cabanons, SUR BAIL DE 24 MOIS, 1 MOIS GRATUIT Jocelyne Beaudoin (514)886-7471

LACHENAIE: 4-1/2, luxueux, neuf, foyer gaz, possibilité a/c, 5 minutes de la 40 et nouvel hôpital, 8 minutes de Montréal, libre 1er juillet, 790\$/mois, (450)492-2551

LACHENAIE: nouvelle construction, 4-1/2 style condo, foyer, près autoroute (514)702-0580

LACHENAIE: près 640/ 40, construction 2004, luxueux 4-1/2, plancher béton, foyer, disponibilité 1er juillet, 850\$/mois. 1 mois gratuit, (450)979-1622 (514)703-7276

LA PLAINE: grand, 4-1/2, 1er étage, maison neuve, 775\$ mois, 1er juillet (450)477-5363

LAVALTRIE: condo 4-1/2, 2e étage, plancher lattes, foyer, cabanon, 2 stationnements, stores inclus, près des services. 650\$/mois, (450)586-0085

LAVALTRIE: Unités spacieuses 4-1/2, béton, tranquille, insonorisation supérieure, terrasse paysagée. Faites vite! (514)999-6582 (450)621-3780

LEGARDEUR: 3-1/2, très propre, près commodités, zone patrimoniale, 425\$/mois, (450)585-7267

LEGARDEUR: 5-1/2, demi sous-sol, libre 1er juillet 525\$, (514)887-8324

LEGARDEUR: boul. Bourneuf, grand 4-1/2 neuf, 1,100 pi.ca., locker intérieur, planchers flottants, prêt pour juillet, (450)964-6901 (514)865-0591

LEGARDEUR: grand 3-1/2, 2e étage, poêle/ frigo, stationnement, juillet, (450)657-2344

LEGARDEUR: triplex neuf, grand 4-1/2, style condo, planchers de béton, 2 stationnement, cabanon, aspirateur central, système d'alarme. À partir de 775\$. (450)657-0346 (514)242-3177

205 Logements/ appartements à louer

L'ASSOMPTION: Triplex neuf, Grand 4-1/2, plancher béton, insonorisation supérieure, 2 stationnements, cabanon, vue sur parc, près des services: 1er juillet. 775\$. (450)589-0328

L'ÉPIPHANIE: 3-1/2, chauffé, éclairé, poêle/ frigo fournis, 525\$/ mois. Références de crédit obligatoire. Juillet. (450)588-6478

L'ÉPIPHANIE: Très grand 3-1/2, sous-sol bungalow, tout insonorisé, plancher céramique, renové à neuf, grandes pièces, stationnement, entrées laveuse/ sècheuse. Idéal couple ou personne seule. A voir! Très éclairé (fenêtres neuves), 535\$. 1er juillet. (450)588-5584

LACHENAIE (Grande Allée): luxueux 4-1/2, rez-de-chaussée et 2e étage, 815\$/mois (libres 1er juin). Ensoleillé, style condo, planchers béton recouvert bois, avec stationnements extérieurs, cabanons, SUR BAIL DE 24 MOIS, 1 MOIS GRATUIT Jocelyne Beaudoin (514)886-7471

LACHENAIE: 4-1/2, luxueux, neuf, foyer gaz, possibilité a/c, 5 minutes de la 40 et nouvel hôpital, 8 minutes de Montréal, libre 1er juillet, 790\$/mois, (450)492-2551

LACHENAIE: nouvelle construction, 4-1/2 style condo, foyer, près autoroute (514)702-0580

LACHENAIE: près 640/ 40, construction 2004, luxueux 4-1/2, plancher béton, foyer, disponibilité 1er juillet, 850\$/mois. 1 mois gratuit, (450)979-1622 (514)703-7276

LA PLAINE: grand, 4-1/2, 1er étage, maison neuve, 775\$ mois, 1er juillet (450)477-5363

LAVALTRIE: condo 4-1/2, 2e étage, plancher lattes, foyer, cabanon, 2 stationnements, stores inclus, près des services. 650\$/mois, (450)586-0085

LAVALTRIE: Unités spacieuses 4-1/2, béton, tranquille, insonorisation supérieure, terrasse paysagée. Faites vite! (514)999-6582 (450)621-3780

LEGARDEUR: 3-1/2, très propre, près commodités, zone patrimoniale, 425\$/mois, (450)585-7267

LEGARDEUR: 5-1/2, demi sous-sol, libre 1er juillet 525\$, (514)887-8324

LEGARDEUR: boul. Bourneuf, grand 4-1/2 neuf, 1,100 pi.ca., locker intérieur, planchers flottants, prêt pour juillet, (450)964-6901 (514)865-0591

LEGARDEUR: grand 3-1/2, 2e étage, poêle/ frigo, stationnement, juillet, (450)657-2344

LEGARDEUR: triplex neuf, grand 4-1/2, style condo, planchers de béton, 2 stationnement, cabanon, aspirateur central, système d'alarme. À partir de 775\$. (450)657-0346 (514)242-3177

205 Logements/ appartements à louer

L'ASSOMPTION: Triplex neuf, Grand 4-1/2, plancher béton, insonorisation supérieure, 2 stationnements, cabanon, vue sur parc, près des services: 1er juillet. 775\$. (450)589-0328

L'ÉPIPHANIE: 3-1/2, chauffé, éclairé, poêle/ frigo fournis, 525\$/ mois. Références de crédit obligatoire. Juillet. (450)588-6478

L'ÉPIPHANIE: Très grand 3-1/2, sous-sol bungalow, tout insonorisé, plancher céramique, renové à neuf, grandes pièces, stationnement, entrées laveuse/ sècheuse. Idéal couple ou personne seule. A voir! Très éclairé (fenêtres neuves), 535\$. 1er juillet. (450)588-5584

LACHENAIE (Grande Allée): luxueux 4-1/2, rez-de-chaussée et 2e étage, 815\$/mois (libres 1er juin). Ensoleillé, style condo, planchers béton recouvert bois, avec stationnements extérieurs, cabanons, SUR BAIL DE 24 MOIS, 1 MOIS GRATUIT Jocelyne Beaudoin (514)886-7471

LACHENAIE: 4-1/2, luxueux, neuf, foyer gaz, possibilité a/c, 5 minutes de la 40 et nouvel hôpital, 8 minutes de Montréal, libre 1er juillet, 790\$/mois, (450)492-2551

LACHENAIE: nouvelle construction, 4-1/2 style condo, foyer, près autoroute (514)702-0580

LACHENAIE: près 640/ 40, construction 2004, luxueux 4-1/2, plancher béton, foyer, disponibilité 1er juillet, 850\$/mois. 1 mois gratuit, (450)979-1622 (514)703-7276

LA PLAINE: grand, 4-1/2, 1er étage, maison neuve, 775\$ mois, 1er juillet (450)477-5363

LAVALTRIE: condo 4-1/2, 2e étage, plancher lattes, foyer, cabanon, 2 stationnements, stores inclus, près des services. 650\$/mois, (450)586-0085

LAVALTRIE: Unités spacieuses 4-1/2, béton, tranquille, insonorisation supérieure, terrasse paysagée. Faites vite! (514)999-6582 (450)621-3780

LEGARDEUR: 3-1/2, très propre, près commodités, zone patrimoniale, 425\$/mois, (450)585-7267

LEGARDEUR: 5-1/2, demi sous-sol, libre 1er juillet 525\$, (514)887-83

REPENTIGNY: bachelors 4-1/2, avec spa intérieur, foyer, a/c central, 2 stationnements, entrée privée, chauffé, éclairé, 750\$/mois, libre (450)582-8607

REPENTIGNY: beau 3-1/2, bachelors, chauffé, éclairé, câble secteur Loblaw, four encastré frigo, entrée indépendante, stationnement, personne seule et tranquille, 600\$, (514)349-4439

REPENTIGNY: Condo 4-1/2, foyer, 2 stationnements, aucun tapis, A/C, lave-vaisselle/ laveuse/ sécheuse, grandes fenêtres, Libre, 750\$/mois, (450)581-6677

REPENTIGNY: grand 4-1/2, demi sous-sol, triplex, avec garage, près parc et services, libre 1er juin références demandées, 650\$ (450)589-3885

REPENTIGNY: Grand 4-1/2, haut triplex, disponible immédiatement, 610\$, références requises (514)582-4041

REPENTIGNY: grand 4-1/2, propre, éclairé, boul. Ibergville, près Galerie Rive-Nord, libre immédiatement, références exigées, 535\$. Cause transfert. (450)582-8647

REPENTIGNY: grand 5-1/2, près services, idéal pour retraités, planchers bois franc, 600\$/mois; (450)470-0937

REPENTIGNY: Grands 4-1/2 dans triplex neuf, 2 stationnements, cabanon, près de tous les services, 1er et 2ième étage 780\$, références demandées. (450)581-3936 (514)444-9391

REPENTIGNY: Grands 5-1/2, libres immédiatement et 1er juillet. Stationnement, pas d'animaux, références. 710\$. (450)588-6747

REPENTIGNY: très grand 7-1/2 avec garage et stationnement, dans duplex, toutes commodités, construction récente, 890\$/mois, 1er juillet. (450)679-6663, (514)258-4710, (514)730-3834

TERREBONNE: 1821 à 1827 boul. Grande Allée, secteur Lachenaie, 3-1/2 neufs, semi sous-sol, 600\$/mois; (450)621-7055 soir (450)621-0511 jour

VILLE de l'Assomption: Grand 4-1/2, style condo dans triplex, Boul. Lafortune, nouveau quartier résidentiel, 760\$/mois. (514)356-6793

VILLERAY: 7-1/2, avec cour, garage, sous-sol, juillet; (514)327-5830

Propriétaires nous faisons

- Enquête de crédit pour nouveaux locataires
- Dépistage
- Releve 4 de locataires

Très bons prix, service rapide et efficace
Tél.: (450) 477-8568
Tél. sans frais 1-877-626-8568

À LOUER

Au centre-ville de l'Épiphanie à louer des appartements 3-1/2 pour personnes autonomes, retraitées ou semi-retraitées.

Appelez au (450) 588-4015 ou (450) 588-3350

3-1/2 (secteur Brien, L'Assomption industriel), libre, sous-sol de maison privée, partiellement meublé, idéal personne tranquille. Chauffeur/électricité inclus. (450)654-9531

REPENTIGNY: bachelors 3-1/2, chauffé, idéal personne seule, références, 1er juillet, 460\$, (450)654-6120

REPENTIGNY: haut bungalow, 2 chambres, salle à manger chauffé éclairé, abri d'auto, foyer, entretien de pelouse et déneigement inclus, références requises, idéal personnes retraitées; 900\$ libre 1er juillet (514)238-6769

REPENTIGNY: secteur paisible, 5-1/2, sous-sol de bungalow, idéal personne seule ou couple, pas d'animaux, idéal non-fumeur, chauffé, éclairé, entrée privée, stationnement, terrasse en pavé uni, 500\$/mois, libre 1er juillet, (450)581-5193

LANORAIE: 1-1/2 à louer meublé ou semi-meublé, chauffé, éclairé, câble inclus, personne retraitée autonome, à partir de 450\$, disponible maintenant (514)821-3041

LAVALTRIE: grand 3-1/2, meublé, chauffé, éclairé, câble, idéal personne seule, pas d'animaux, idéal non-fumeur, libre, 500\$/mois, (450)586-0691

REPENTIGNY (résidentiel): 4-1/2, bachelors, meublé, chauffé, éclairé, 650\$. (514)917-0652, (450)585-8905

220 Condominiums à louer

À LOUER REPENTIGNY

Nous payons le déménagement 4-1/2 Construction 2002, Insonorisé, Foyer gaz, 820\$/mois. (514)895-8847

A REPENTIGNY: condo 4-1/2, neuf, Emeraldes des Rives; 5e étage, côté soleil. A louer ou à vendre. Pierre (514)889-7570

CONDO, Repentigny, 2 c.a.c., 2 sdb, foyer, 2 terrasses, au Trésor de l'île, piscine, tennis, salle communautaire, sauna, quai pour bateau, etc., 950\$/mois, juillet, (514)386-1691

MANOIR CHARLEMAGNE Beau 4-1/2, bain tourbillon, "walk-in", salle d'exercice, sauna, piscine extérieure, 2 stationnements, 725\$/mois. Libre 1er juillet. Cellulaire (514)594-1491

P.A.T.: Condo 3-1/2 (940 pi.ca.), neuf, disponible maintenant ou juillet. Possibilité électros. 725\$. (450)492-4555

P.A.T.: condo neuf à louer, 4-1/2, 2e étage, garage, terrasse ensoleillée, 850\$. (450)585-0149, (514)385-9437

REPENTIGNY: 25 des Emeraldes, Penthouse 5-1/2, 3 c.a.c., 2 s.d.b., 12e étage; vue sur fleuve; côté sud-ouest; piscine extérieure, garage intérieur, air climatisé, câble inclus; 1,350\$/mois; Alain Dupras (450)585-2996

REPENTIGNY: 4-1/2, rez-dechaussée sur 2 étages, idéal personne seule ou couple; piscine, gymnase, terrasse; secteur paisible; 775\$. (514)220-0887

REPENTIGNY: 4-1/2, terrasse, ensoleillé, foyer, bain tourbillon, lave-vaisselle, stationnement, 1er juillet, 750\$. (514)593-5211, cell.: (514)923-1113, (450)582-9697

REPENTIGNY: 5-1/2, avec foyer, bain tourbillon, 2 stationnements. Libre juillet; 800\$/mois; (514)381-4238

REPENTIGNY CONDOS

Luxeux neufs Avec ascenseur Bord du fleuve

à partir de **1095\$**/mois Occupation immédiate ou plus tard **1 MOIS GRATUIT**

1338B Notre-Dame, #102 **450-585-3030**

REPENTIGNY: Condos les Pignons: 4-1/2, sur 2 niveaux, stationnement, piscine chauffée, rangement, salle d'exercices, 765\$/mois, libre 1er juillet, (450)582-7831

REPENTIGNY: Valmont Nord, condo luxueux, 4-1/2, 1,200 pi.ca., a/c, foyer, terrasse, 2 stationnements, etc., 975\$, libre, (514)916-4185

225 Propriétés à louer

BACHELOR 4-1/2 (maison bigénération) salle de bains complète, entrées laveuse/sécheuse, entrée privée, dans Repentigny, secteur tranquille, 475\$/mois plus 125\$ pour électricité-chauffage. Pas d'animaux. (514)645-2966

BEAU GRAND SPLIT 3 c.a.c., 2 s.d.b., foyer, piscine creusée, 1,600\$ par mois, chauffage, climatisation, électricité, inclus. (514)779-2345

CHARLEMAGNE (jusqu'en Octobre 2005): idéal clientèle de contracteur. (450)657-1461

L'ÉPIPHANIE: maison 4 chambres bord de l'eau, pas d'animaux, 700\$/mois, libre 1er juillet, (450)756-0781

LAVALTRIE: maison de ville, 2 c.a.c., déneigement inclus, 1er juillet, références, 760\$. (450)586-4596

LAVALTRIE: maison récente, pas d'animaux, déneigement, entretien pelouse, 915\$, (450)582-2444

MAISON à louer à Repentigny, 4 c.a.c., 2 s.d.b., foyer, salle à diner, vovoir, cuisine et salle de lavage 900\$/mois (450)839-6140

MASCOUCHE (près autoroute 25): semi-détaché, construction 2004, grand 4-1/2 avec cour privée, remise, planchers bois franc, etc., pas d'animaux, juillet, 895\$/mois non chauffé, après 17h00 (450)492-0478

N.-D. DE LOURDES (route 131)/JOLIETTE: Propriétés de 3,000 et 950 pi.ca. sur terrain commercial de 45,000 pi.ca. Location avec option d'achat ou achat. (514)645-9880

P.A.T.: 2 chambres, 1 salle de bain, 1 salle d'eau, foyer, garage, salon et cuisine aires ouvertes, libre 1er juillet, 1,150\$/mois (514)645-8237

RECHERCHE maison à partager Repentigny, femme cinquantaine. Honnête, non-fumeuse, infirmière. Fin juin. Jocelyne 1-(450)883-6412

240 Chambres à louer

!!! CHAMBRES: tranquillité, 40 ans +, tout inclus. Centre Notre-Dame, Repentigny, 75\$+ (450)581-2024

CHAMBRE à louer au sous-sol, non-fumeur, 1 chambre 9x20 500\$/mois, non meublée, chauffée/éclairée, maison privée à l'Assomption. Chemin du Golf, disponible 1er juillet. Salon et cuisine meublés ainsi que la salle de bain. (À partager avec 2e locataire). Compris: Poêle à bois, câble, poêle réfrigérateur/micro-ondes, stationnement. (T.V./téléphone non compris.) 1 chien et 2 chats en haut. Personne travaillant de jour. Marie (450)589-5946

CHAMBRE meublée, près Place Repentigny, idéal pour personne tranquille, (450)585-8228

CHAMBRES dans motel Dertal à Repentigny, journée/ semaine, (450)585-6444, 1-866-554-6444

HOMME non-fumeur, télé et frigo dans chambre; laveuse/sécheuse; près Galeries Rive-Nord; libre le 1er juillet. Fernand: (450)581-8686

L'ASSOMPTION: chambre à louer, pour personnes non-fumeuses. Propres, honnêtes. 450\$/mois; (450)589-0848

L'ASSOMPTION: pour personne retraitée ou semi-retraitee, accès cuisine, salon. Bel ambiance, près de tout. À prix très abordable. (450)589-0700

L'ASSOMPTION: près Cegep chambre (grand 5-1/2), tranquille, non-fumeur, août, (450)589-4063

L'ÉPIPHANIE: 1 chambre à louer. (450)588-6821 (514)944-5716

R.D.P.: meublée, juillet, dans une maison, tout inclus, 375\$ (514)602-9726

REPENTIGNY, 1 chambre, meublée, non-fumeur, bel endroit, accès cuisine. (450)654-8552

REPENTIGNY: très propre, non-fumeur, tout inclus, tranquillité, 40 ans et +, près Galeries Rive-Nord, 60\$ à 80\$/semaine. (450)470-1219

CHÂTEAU JOUVENCE

La résidence pour autonomes ou en légère perte d'autonomie

Chambres à louer

Présence 24h / jour, animation, 3 repas et collations, chambres neuves, air climatisé, entretien, infirmière sur place, ascenseur, en bordure du parc de l'île Lebel avec vue sur le fleuve, à partir de 1150\$/mois

424 Notre-Dame, Repentigny (450) 581-1425

RETRAITÉ ou semi-retraité, 4-1/2, sous-sol maison privée, chauffé, câble, stationnement, 645\$, juillet, (450)582-0196

250 Maisons de repos/centres d'accueil

LA Résidence Petite Rivière, St-Charles-Borromée, personnes autonomes, vue sur la rivière, très grand terrain, services personnalisés et adaptés à vos besoins. A partir de 850\$ mois (450)759-5760

RE/MAX De La Pointe Inc. Courtier immobilier agréé

FRANÇOIS LACAS

AGENT IMMOBILIER AFFILIÉ 21 ANNÉES D'EXPÉRIENCE

Vous avez des questions, consultez-moi!

450-582-2500

ou flacas@francoislacas.com

Bien choisir son agent, c'est important! À vous de choisir!!!

1314 IBERVILLE #001, REPENTIGNY

134,500\$

Condo de const. supérieur!!! 2003, avec 1030 pc plancher habitables, 2 c.a.c., plancher de latte, cuisine moderne, foyer au gaz, superbe sdb avec bain pod. et douche séparée, division unique, finition int. et ext. remarquables, taxes 2014\$, frais de condo 75\$/mois, rangement, à voir de près...

815 IBERVILLE, REPENTIGNY

Duplex avec bach., 1980, briqueté 4 côtés, 2x5-1/2 et 1x3-1/2, rénovations majeures telles que la cuisine et sdb du rdc et le bachelors (plancher et sdb), fenêtres à man. (pvc) changées en 2004, logement du haut est impeccable (585\$/mois), le bachelors à 480\$/mois et le rdc est occupé par le proprio jusqu'en juillet 2005, valeur loc. 650\$/mois, taxes 3413\$, terr. de 7498 pc, bon rapport qualité/prix.

273 DE BRUXELLES, REPENTIGNY

Cottage 1991 de construction supérieure... du confort à revendre, briqueté 4 côtés, 2,540 pc habitables 3+2 c.a.c., 2 sdb et 1 salle d'eau, belle division, s'm fermée, toit cath. au salon avec foyer, cuisine fonctionnelle avec arm. stratifié, s-sol bien fini, piscine cr., cour bien aménagée et intimité assurée, taxes 4,622\$, poss. bureau prof. ou bachelors, secteur de choix "Tournant du Boisé". Occupation immédiate!!

408 LABERGE, REPENTIGNY

À voir de près... bungalow rénové avec joli bachelors, plancher de lattes, 1015 pc plancher habitable, 2 c.a.c. au rdc, fenêtre man. à l'avant (pvc), walk-in dans ccp, armoire chêne blanchi, grand 3-1/2 au s-sol avec pl. flottant, élect. 200 amp., toiture 7 ans, cour bien aménagée avec piscine et patio de 16x8, arbres matures, abri d'auto, taxes basses, beaucoup de rénovations.

270 6^e AVENUE, DEUX-MONTAGNES

Attention... bungalow jumelé, briqueté 4 côtés, 30x24, 2 c.a.c., planchers de bois franc, fenêtres du sous-sol changées, toiture 12 ans, terrain 46x96, taxes 1438\$ (total), chauffage huile air chaud, s-sol non-fini, secteur paisible et boisé, occupation immédiate, idéal pour premier acheteur, le tout pour 124,900\$ négociable.

73 DE LA PLACE, LE GARDEUR

Peint budget... bungalow 1972, 900 pc habitable, 3 + 1 c.a.c., plancher de marbre, sdb complètes, fenêtre à maniv. aluminium à l'amp. Échangeur d'air, sous-sol 3/4 fini, avec poêle 6,000 pc, piscine 21 pieds, secteur paisible, arbres matures, taxes basses, prix intéressant! 139,900\$ Qui dit mieux? Occupation juillet 2005

169,900\$

693 ST-ÉMILE, REPENTIGNY

Très recherché!!! Bungalow 1975, 25x38, 3 c.a.c. au même palier, plancher de bois franc, foyer au salon, sous-sol fini, fenêtre à l'ext., superbe céramique dans cuisine, dinette et 14x28, thermopompe, garage, taxes 1,585\$, intérieur décoré avec goût, secteur tranquille, bon rapport qualité/prix.

ESTIMATION GRATUITE SANS AUCUNE OBLIGATION

TERREBONNE

Les BERGES de l'Île St-Jean

SECTEUR PAISIBLE; près des écoles, parcs, centres commerciaux et du transport en commun.

4 1/2 - 5 1/2 DE LUXE à partir de 114 900 \$

Garage + TPS et TVQ

1245, des Berges Île Saint-Jean (Terrebonne) (450) 471-8855

EMD ENTREPRENEUR GÉNÉRAL www.emdconstruction.com

GRAND BALCON ET TERRASSE • PORTE PATIO • CONCEPT À AIRE OUVERTE Foyer • BAIN PODIUM • PLANCHERS EN BOIS FRANC ET EN CÉRAMIQUE

Heures d'ouverture: lundi au mercredi, de 13 h à 20 h samedi et dimanche de 13 h à 17 h

260 Chalets à louer

Lac Matambin (St-Damien-de-Brandon), 4-1/2 meublé, vue sur le lac et accès privé à la plage, semaine. (514)255-6703

RAWDON: bord rivière Ouareau, à partir de 700\$ pour saison juin à septembre. (450)834-5864 ou (514)942-6582

ST-CÔME: chalet 2002, bord de rivière l'Assomption, 2 c.a., foyer, meublé, laveuse/sécheuse. Semaine, mois, saison. (514) 567-3074, (450)586-3549

ST-MICHEL-DES-SAINTS: chalets/condos, foyer, bord lac www.aupitigibier.com 1-877-833-6714 sans frais

270 Bureaux/locaux à louer

• • 300 à 3500 pi.ca., pour commerces et bureaux de professionnels avec ascenseur, Legardeur (450)581-4908, (514)839-7762

A L'Assomption: local commercial, 1.000 ou 2.500 pi.ca., Richard, (514)386-2747

FAUT LOUER! LE GARDEUR 2.000 pi.ca. INDUSTRIEL (450)589-5714 (514)942-0844

LOCAL commercial, 410 La-combe, LeGardeur, 1.200 pi.ca., possibilité chauffer/éclairé. (450)654-0111, (514)297-1728

LOCAL commercial à louer 4.000 pi.ca. au 985, Notre-Dame, Lavaltrie, Joshua ou Visanji (514) 384-9531 (514) 885-5789 (514)362-0942

LOCAL d'esthétique à louer dans studio de beauté. Contactez Nathalie (514)793-1426

LOCAL industriel avec mezzanine & porte de garage, 1.000 pi.ca. (450)582-8844 Repentigny

LOCAL industriel rue Leclair, Repentigny, 1.573 pi.ca. + mezzanine, libre immédiatement. (450)589-3911

MASCOUCHE: (près aéroport), 2 condos industriels à louer: 30'x100', 22' haut, quai de chargement, porte de garage, chauffage au gaz. 6\$/pi.ca. (819)424-4844

PARC Industriel l'Assomption: locaux 40x60x18 de haut avec porte de garage 14'x14'. (514) 972-5473 (514)386-1804

INDUSTRIEL À LOUER

✓ 4000' libre
✓ aussi disponibles 2000', 3000' avec quai de déchargement

(450) 581-1842
(514) 238-9704

CENTRE PROFESSIONNEL 172 NOTRE-DAME, REPENTIGNY LOCAUX À LOUER 1025 p.c. au rez-de-chaussée en façade, également disponible local de 300 p.c. (514) 917-8222 • PAG.: (514) 304-4666 FACE AU CINÉMA DE LA PLACE REPENTIGNY

270 Bureaux/locaux à louer

PARC industriel Mascouche, 2.275 pi.ca., libre, avec ou sans bureau, quai de chargement, 4.550 pi.ca. avec bureau disponible 1er août (450)465-8227

REPENTIGNY (Iberville & Valmont): Mini-centre, jusqu'à 3.200 pi.ca., idéal pour restaurant, etc. Aussi, 345 Notre-Dame, 2.400 pi.ca. (450) 654-0249, (514)448-1394

REPENTIGNY: boul. Brien, 2 bureaux entièrement rénovés, 11x16 incluant salle d'attente, idéal pour professionnels. (450)585-9002

275 Commerces/magasins à louer

12.357 Victoria, P.A.T.: salon de coiffure et local commercial, 500 pi.ca., libre 1er septembre (514)640-1137 Steeve Gendron

280 Entrepôts à louer

À St-Sulpice: mini-entrepôts chauffés ou non chauffés, neufs. Grands volumes extérieurs, clôtures, surveillance 24h, (450)589-3382

L'ASSOMPTION: atelier de 22x42, avec mezzanine, toilette, 2 portes 10x10, 575\$ mois plus chauffage. (450)589-9733

L'ASSOMPTION: bâtiment neuf, porte 12'x13', chauffé, tout en béton, grandeurs disponibles: 35x40 et 30x60. Contactez Serge (514)212-1448

LANDORAIE: entrepôt à louer avec porte de garage, 13x30 chauffé, 125\$/mois. Alain (514)821-3041

305 Ameublement

2 causeuses en cuir, 1.200\$, vaisselier, tables, 6 chaises en cuir 1.200\$, (450)654-8245

2 causeuses noires, 1 pouf si-milicuir, bibliothèque noire 2 morceaux, 600\$; peut vendre séparément, (450)582-2343

AMEUBLEMENT complet 5 à 6 pièces très bonne condition, (450)586-9592

CANAPÉ et fauteuil inclinable Berkline, 3 tables d'appoint 2 lampes/ coussins 600\$ peut vendre séparément. Mobilier chambre complet merisier massif matelas 54", 600\$, (450)585-8897

LIT Superposé, imitation bois/mélamine incluant unité de bureau sous le lit, (514)645-8517

MOBILIER salle à manger moderne incluant table, rallonge, vitre de surface, 6 chaises, utilisé 1 an, 900\$. (450)657-5749

RAMASSONS de tout. Cueillette rapide (meubles, articles divers, vêtements, jouets, etc...) 1-888-752-6777

SET de salle à diner laqué, de couleur pêche, table rectangulaire de 60", 4 chaises, un buffet, très bon état, 400\$. (450)585-7840

307 Appareils électroménagers

CUISINIÈRE, laveuse, sécheuse, gazebo 12x12, excellente condition, prix à discuter. Après 18h00, (450)585-2615

CUISINIÈRE/ réfrigérateur, 15.5 pi.ca. blancs, très propres, disponible 25 juin, 650\$, (450) 581-4152, (450)582-8761

307 Appareils électroménagers

CUISINIÈRE autonettoyante, 125\$; réfrigérateur 19 pi.ca., 125\$; hotte Nutone 25\$; blancs (450)585-6657

ELECTROMÉNAGERS Achat/vente Poêle/réfrigérateur, four encastré/plaques chauffantes Laveuse/sécheuse Bons prix! 7 jours. (450)654-9321

LAVEUSE Maytag grande capacité, 6 ans d'usage, très propre, 300\$ (450)589-6230

POÈLE, frigo, laveuse, sécheuse, très propres. (514)642-7573

POÈLE, réfrigérateur, laveuse, sécheuse (les 4) 500\$, ou séparément. (450)589-3596

POÈLE/ frigo, laveuse/ sécheuse, ensemble ou séparément. Faut vendre! (450)581-6412

POÈLE laveuse/ sécheuse congelateur 15 pi.ca., base de lit double. (514)232-7150 (l'Assomption)

310 Divers à vendre

AIR/ climatisé 10.000 btu vertical, 400\$. Armoire merisier 150\$, (450)585-9225

AMEUBLEMENT bébé (lit, accessoires), neuf. Meuble d'ordinateur en coin. (450)654-6816

À vendre. Ensemble de chambre à coucher, en cerisier, 7 pièces, coût 6.600\$, vendu à 2.900\$. (418)801-9468

À vendre. Spa avec toutes les options. Jamais utilisé. Coût 9.100\$ Vendu à 5.500\$ (418)801-9468

À vendre: chauffe-piscine au bois. L'eau de votre piscine est trop froide. L.S. Bilodeau vous offre un chauffe-piscine au bois augmentant de 10 à 15 degrés par jour. Satisfaction garantie. Lot d'équipement d'éclairage neuf et usagé à vendre. www.Lsbilodeau.com Sans frais: 1-888-557-4767

BARILS de plastique, 45 gallons avec couvercs ou bouchons. Roches décoratives moyennes à grosses. Possibilité de livraison (450) 654-7322 (514)891-0509

CABANON 8x12: 1.575\$. 10x12: 1.875\$ plus taxes. Livré/ installé. Finition extérieure vinyle et aluminium, porte d'acier. (450)431-5684

CAPTEURS solaires thermiques 4'x8' pour piscine, eau chaude et chauffage 250\$ chacun. (450)755-5553

CAUSE DÉMÉNAGEMENT: Réfrigérateur Amana blanc 525\$. Congélateur (paniers) Kenmore, blanc 225\$. Matelas King Pelow Top 2 côtés, haut de gamme (plateforme comprise) valeur 2.200\$ laisse à 750\$. (Tous moins 2 ans). Poêle combustion lente 175\$. Négociable (514)609-2888

CEDRES Boules 2", 15\$. Haies de cèdres, hauteurs variées. (450)477-9467

CEDRES pour haies, qualité supérieure, semi-cultivé, 2 à 3 pieds et plus, 2,95\$/chacun, livrés. (514)992-8691

CHAUFFE-EAU de piscine 300\$ ferme. (450)589-3988

CIRCUIT CARDIO

MAGASIN d'équipement d'exercices doit liquider rapidement. Tapis roulants, bicyclettes d'exercices et elliptiques, en surplus d'inventaire, démos neufs et usagés. Ouvert 7 jours. 190 Curé Labelle, Ste-Thérèse. (450) 437-2138 1-888-437-2138

ROBE bal, neuve, taille 4, couleur Light Blue, 200\$. (450)581-6260

310 Divers à vendre

CLIMATISEUR Kenmore, 10.000 BTU, 2004, télécommande. 325\$ (valeur 450\$). (450)589-8586

CLIMATISEUR portatif, sur roulettes, 7.200 BTU, comme neuf, 500\$/ négociable. (450)470-0638

DIRECTEMENT du fabricant: balançoires en pin montés sur roulement à billes, plus de 14 modèles. (450)657-3926

EXERCISEUR Gazelle Advance seulement 1 an d'usage, valeur 600\$ pour 100\$. (450)588-5265

KIT d'ordinateur à vendre plus meuble, prix à discuter. (450)439-9993

MANUFACTURE Matelas-Futons. Toutes grandeurs disponibles. Spécialiste en hôtellerie. De la qualité à 1/2 prix des magasins. Appelez-nous et économisez! (450)439-9993

MATELAS, lot de matelas légèrement endommagés dans le transport, 1ère qualité, à prix incroyablement bas, quantités limitées, faites vite! (450)659-7241

Piscine creusée en fibres de verre, 8' par 18' avec bancs moulés, jets tourbillon, option nage sur place. Service de réparation et installation. Infos: (450)779-1230

PORTES et fenêtres en stock et surplus d'inventaire. À très bon prix. (450)889-4111

PORTES garage usagées en bois, à partir 125\$, (450)471-5510

SCIÈRES mobiles 3495\$. LumberMate-2000 & LumberLite-24. Norwood Industries: fabricant de scières; débuseuses; déligneuses portatives, équipement forestier et accessoires utilitaires pour VTT. www.norwoodindustries.com. Renseignements gratuits. 1-800-408-9995, ext.: 400-0N.

TABLE de snooker, ardoise de 2", 1.200\$, (450)589-3521

TRACTEUR pelouse Murray 30" de coupe moteur 10 forces 995\$, tondeuse Master-Craft, moteur 5 forces 20" de coupe 95\$, Coupe Bordure GT 2000, Echo 95\$, (514)265-5741

BOUTIQUE FRIPERIE La P'tite Cachottière VENTE & CONSIGNATION VÊTEMENTS NEUFS PRESQUE NEUFS Femmes et enfants BESOIN URGENT VÊTEMENTS D'ÉTÉ ENFANTS ET FEMMES ROBES DE BAL

HEURE D'OUVERTURE: Dimanche: Fermé Lundi, Mardi, Mercredi: 10h à 18h Jeudi, vend.: 10h à 21h Samedi: 10h à 17h

818 NOTRE-DAME, REPENTIGNY (450) 585-2220

315 Machines à coudre

MACHINES à coudre industrielles: location, vente, réparation, usagées, à très bon prix. Overlock, plain, plain automatique. Réjean Allard. (450)588-2323; sans frais: 1(877)588-2323

317 Vêtements/tourures/accessoires

ORGUÉ Elgam, valeur 3.000\$ beaucoup d'extras, état neuf, 800\$, (450)654-4967

317 Vêtements/tourures/accessoires

VÊTEMENTS été/ hiver, bottes, souliers, etc., enfants 4 à 7 ans, haut-de-gamme, en lot ou individuel, 250\$ négociable (450)589-5816

320 Animaux

À DONNER: chaton femelle née le 26 avril couleur caramel (450)589-8054

CHIOTS Labernois, mâles, femelles, vaccinés, vermifugés, parents sur place, (450)439-8408

BESOIN 1 personne pour tonte et toilettage. (514)913-8109

CHIOTS Labrador blonds, purs, vaccinés, vermifugés, garantie, propres, 250\$, (450)478-4034

CHIOTS BOSTON Terrier, mâles (spécial 399,99\$), Aussi Shih-Tzu, mâle, femelles; Yorkshire, mâle. Vaccinés, garanti santé.

AUSSI poissons, oiseaux, rongeurs, lézards, service de tonte, toilettage. Animalerie Lanaudière (450)589-7741

CHIOTS épagneuls bretons enregistrés; lignée chasse. (514) 642-4368 ehvague_vif_argent@yahoo.ca

ELEVAGE Canin de LaPlaine: Schnauzer, Caniche, Shih-Tzu. Aussi, Labrador croisé. (450)478-4546

PENSIONS de chevaux, box 10x10, écurie neuve, armoire individuelle, 200\$/mois. Beaucoup de sentiers (450)588-5413

A la campagne

• Garderie • Dressage • Toilettage • Élevage Chiots Schnauzer nains 375\$ Labrador chocolat 450\$

CENTRE CANIN LE GARDEUR 455 Presqu'île (450) 470-1499

TRACTEUR pelouse Murray 30" de coupe moteur 10 forces 995\$, tondeuse Master-Craft, moteur 5 forces 20" de coupe 95\$, Coupe Bordure GT 2000, Echo 95\$, (514)265-5741

BOIS de chauffage, qualité et quantité assurées. Chez Gilles Lafortune, 487 rang St-Esprit, l'Épiphanie. (450)588-4439

BOIS de foyer, bois franc, corde 4'x8'x14". AGS Bois de foyer, 20 Boisjoli, Lavaltrie. (450)586-0595

BOIS de foyer, M. Leblanc, 50, rue Leblanc, St-Cuthbert. (450)836-6636

BOIS de foyer 12", 79\$ la corde, livré, coupé automne 2004, 4x8, quantité garantie. René Lévesque, 691 route 341, L'Épiphanie. (450)588-2194

RÉSERVEZ: bois sec, à la corde; sac de bûches; sac de bois d'allumage. Benoît Giroux, 245 Laporte, Lavaltrie. (450)586-2213, cell.: (514)792-2213

Salon d'Esthétique ENTRE CANINE & FELINE Depuis 1985

• Tonte • Toilettage Garderie • Chat • Oiseau • Rongeur 7 JOURS / 7 avec ou sans rendez-vous

582-3390 522, rue Notre-Dame, suite 102, Repentigny

325 Instruments de musique

ORGUE Elgam, valeur 3.000\$ beaucoup d'extras, état neuf, 800\$, (450)654-4967

PISCINE 24' à vendre pour bricoleur, 300\$. Contactez Gilles (450)588-5461

SPAS neufs/ usagés, modèles de plancher, 2 moteurs (450)625-4443

11- 12 juin, plusieurs familles, 807 Vaudreuil, près Valmont, Repentigny

ANNONCES CLASSÉES Transcontinental

LU, VU, VENDU

340 Vidéo / jeux vidéo accessoires

JMAXPLUS CENTRE D'ÉCHANGE AGNAI - VENUE - ÉCHANGE

PS2 149,99\$ - PSX 69,99\$ - GAMECUBE 74,99\$ - NINTENDO 64 49,99\$ - SUPER NES 34,99\$ - NINTENDO 34,99\$ - GAMEBOY COLOR 24,99\$ - PSP 299,99\$ - XBOX 174,99\$ - GAMEBOY SP 69,99\$

Bientôt location de films et de jeux à 99¢ 180 TITRES / 64 EN MAGASIN PLUS GRAND CHOIX DE NINTENDO 64 DANS LANAUDIÈRE!

Film DVD à vendre, nouveautés, plus de 300 titres Pièces neuves et ordinateurs usagés à partir de 199\$

HEURES D'OUVERTURE LUNDI 9 à 18 / MARDI 9 à 18 MER. 9 à 18 / JEUDI 9 à 20 VEN. 9 à 20 / SAMEDI 10 à 14

DVD HIMAGE 39,99\$ WOW! 450-586-1444 157, St-Antoine, Lavaltrie

345 Antiquités

• • • • • S'ACHÈTE antiquités, avec sourire et courtoisie au meilleur prix comptant à domicile. Meubles antiques, lampes de table et plancher, plafonniers, bibelots, ensemble de vaisselle, objets militaires, horloges, montres, gramophones, radio, violon, argentier sterling, appareil photo, colonne de marbre, cadres bombés, tableaux internationaux et canadiens tels A. Rousseau, M.-A. Fortin, R. Richard, F.-M. Cosgrove, L. Ayotte, N. Poirier, etc. Cell. (514)891-0699, François. 7jrs/7 antique@videotron.ca

GARDERIE à 7\$ à L'Assomption, Les P'tits Loups de Chantou, 1 place disponible, (450)589-6530 Chantal

GARDERIE en milieu familial, 20\$/jour avec reçu, 4 places disponibles, en attente d'accréditation, 18 mois et +, près de l'hôpital Legardeur. Ouverture 27 juin 2005. Cours de premier soin. Après 18h, Nadine (450)582-2942

GARDERIE en milieu familial, à 7\$, 2 places disponibles, septembre 3 à 5 ans, temps partiel, Hélen (450)582-0013

GARDERIE le petit prince, recherche prince ou princesse pour jouer dans son château, 7h30 à 17h30, 7\$, 18 mois et +, secteur Iberville et Industriel. Maryse (450)585-1742

GARDERIE milieu familiale déjà 10 ans d'amour partagé, merci. 2 places libres, maximum 6 enfants, aménagement intérieur au rez-de-chaussée non pas au sous-sol. Affection et soins attentifs et respectueux, 2 min. sorties Larochele ou Brien. Au plaisir de se rencontrer, reçus avantageux, (450)582-0958

GARDIE milieu familial, 1 place disponible, 18 mois et +. Programme éducatif, 7\$/jour, 2 collations, 1 repas chaud, 7h-17h. (514)645-2868

L'ASSOMPTION: garderie 7\$, 1 place disponible pour début juillet. (450)589-5132

L'ASSOMPTION: Garderie en milieu familial, 2 places disponibles pour 6 mois et +. A bientôt! (450)589-9497

L'ASSOMPTION garderie familiale, 1 place à 7\$, pour septembre, éducatrice de profession, bienvenue aux 18 mois à 5 ans, (450)589-1214

L'ÉPIPHANIE: Garderie en milieu familial à 7\$/jour, 1 place disponible 18 mois et plus (déjà 2 poupons). Disponible à partir du 2 semaines de préavis du parent ou avant. Faites Vite! (450)588-8223 Didi

LEGARDEUR, près de St-Paul, 1 place à 7\$, pour juin, et 2 places pour août, bons soins, programme éducatif, expérience, Francine (450)585-9432

LEGARDEUR: Garderie. Garderai enfants chez moi, plusieurs années d'expérience, références, reçus. (450)582-4440

LEGARDEUR: Garderie à 7\$, place disponible immédiatement et pour septembre. Nathalie: (450)585-3368

AMÉD Grand médium africain. Résous tous vos problèmes impossibles, même les cas désespérés, ma spécialité est de ne jamais échouer à vous aider. Le retour de l'être aimé. Enlever les mauvais sorts, le succès dans tout (jeux, protection). Résultats rapides, succès dans le domaine là où les autres ont échoué. (514)728-6762 (514)889-6762

ALISSA, médium, prédictions claires et explicites, vision à long terme. Tél.: 1-900-930-4455 (2.90\$/min)

ACHAT: Cartes de sport avant 1972; Collections; Successions; Photos. Normand: (514)887-4323

BOIS de foyer, M. Leblanc, 50, rue Leblanc, St-Cuthbert. (450)836-6636

BOIS de foyer 12", 79\$ la corde, livré, coupé automne 2004, 4x8, quantité garantie. René Lévesque, 691 route 341, L'Épiphanie. (450)588-2194

BOIS de chauffage, qualité et quantité assurées. Chez Gilles Lafortune, 487 rang St-Esprit, l'Épiphanie. (450)588-4439

BOIS de foyer, bois franc, corde 4'x8'x14". AGS Bois de foyer, 20 Boisjoli, Lavaltrie. (450)586-0595

BOIS de foyer, M. Leblanc, 50, rue Leblanc, St-Cuthbert. (450)836-6636

390 Ventes de garage

VENTE de garage 11-12 juin, 897, Grosbois, Repentigny. Remis 18-19 si pluie. Meubles, livres et accessoires, etc.

402 Gardiennes disponibles

L'ASSOMPTION: Maman garderait vos jeunes durant vacances scolaires (450)589-9937

403 Garderies

A Repentigny: secteur Valmont sur Parc, 2 places à 7\$, enfants 15 mois et plus, pour fin août; Nathalie: (450)654-2280

BEDONDAINE (Repentigny) service de garde reconnu par Coeur de Pomme, places à 7\$, 2 à 5 ans, programme d'activités, alimentation saine, sorties, (450)585-1708

CHARLEMAGNE (rue Émile Despins): près 640, places disponibles à 7\$. Huguette. (450)582-3960

GARDERIE à 7\$ à L'Assomption, Les P'tits Loups de Chantou, 1 place disponible, (450)589-6530 Chantal

GARDERIE en milieu familial, 20\$/jour avec reçu, 4 places disponibles, en attente d'accréditation, 18 mois et +, près de l'hôpital Legardeur. Ouverture 27 juin 2005. Cours de premier soin. Après 18h, Nadine (450)582-2942

GARDERIE en milieu familial, à 7\$, 2 places disponibles, septembre 3 à 5 ans, temps partiel, Hélen (450)582-0013

GARDERIE le petit prince, recherche prince ou princesse pour jouer dans son château, 7h30 à 17h30, 7\$,

424 Astrologie/occultisme

AURELIA médium, ne pose absolument aucune question, réponses précises. Tél.: 1-900-930-3344 (2.90\$/Min)

CABINET médiumnel, ne restez plus seul(e) dans le doute. Tél.: 1-900-930-0044 (2.90\$/min)

CELINE, prenez en main votre destin, ne pose aucune question. Tél.: 1-900-930-0033 (2.90\$/min)

DIANE voyante, la plus belle voyance de votre vie. Tél.: 1-900-930-0022 (2.90\$/min)

ESMERALDA, médium intuitive, 92% de réussite. Étoile d'or 2004. Tél.: 1-900-930-6677 (2.90\$/Min)

LA Clinique d'Ésotérisme avec Louise Haley (Mme Minou). Tel que vu à la télé. 1-900-561-1212, à 4,89\$/minutes. Pour paiement par Visa/MasterCard, composez le (514)768-2000 ou le 1-800-799-6395, à 2,59\$/minute (+taxes). Visitez le site de la clinique pour la description de l'ensemble des voyants membres au www.predictions2000.com. Astro-Club ligne de voyance en direct 24 heures. Consultez dès maintenant nos astrologues et tarologues d'expérience au 1-900-830-6767 à 2,85\$/minutes (+taxes)

MONSIEUR Mock, Grand médium voyant, résout vos problèmes impossibles: amour, chance, affaires, désenvoûtement, protection, retour immédiat de l'être aimé, chance aux jeux, enlève les mauvais sorts, travail sérieux et efficace, résultat surprenant et garanti, réussi là où les autres ont échoué (514)270-3930

TELE voyance avec céleste. Tel que vu sur les ondes de TQS et de TVA. Spécial Visa/MasterCard, seulement 2,99\$ la minute 1-866-voiance. Consultation en personne avec Céleste au 1-866-869-2623. Consultez dès maintenant Céleste, Richère, Benjamin, Marie-Claire. Réponses rapides et précises 4,99\$/minute (+taxes) au 1-900-561-3000. Visitez notre site Internet: www.tvvoyance.com

432 Comptabilité/tenue de livres

TENUE de livres informatisée, paye, DAS, TPS, TVQ. Johanne Fuet. (450)654-2733

GESTION TOURANGEAU
• États financiers
• Tenue de livres
• IMPÔT:
- corporatifs
- particuliers
- Ted gratuit
407 Notre-Dame, Repentigny
(450) 585-3000

434 Travail de bureau/traitement de texte/CV

DEMARRAGE d'entreprises sur Simple Comptable, comptabilité + formation. Cours privés Word, Excel, C.V. Joanne Bernier (450)589-4686

436 Informatique

INFORMATIQUE G.C. INC. Maintenance et dépannage réseau. Réparation d'ordinateur et imprimante. Câblage réseau et voix. P.M.E. et privé. (514)234-1016

RÉPARATION d'ordinateur à domicile, mise à niveau du PC. Pierre: (514)378-7389

TECHNICIEN Informatique, service domicile complet, rapide. 20\$/l'heure (450)582-3613 Benjamin

440 Déménagement/transport

*** Transport B. Dumont: déménagement en tout genre par des professionnels. (450)586-7429, (514)953-7429 transportdumont@msn.com

*** Déménagement local/longue distance, toutes assurances comprises. Vous servir sera un plaisir. Gilles Transport (514)592-4016

440 Déménagement/transport

1 morceau et +, déménagement à bas prix, permis, assurances incluses. (450)585-6585, (514)827-1911 cell

A.C.N. Déménagement, entreposage. Service fiable et professionnel, aux meilleurs prix, assurances. (514)498-8359

A bas prix compétitifs, Déménagement D.E.L., entreposage et assurances compris, locale/longue distance. Satisfaction garantie. (514)953-8572

DÉMÉNAGEMENT à bas prix, local, longue distance, expérience, courtisane, assurance, taux variables, renseignements: (450)752-6777

DÉMÉNAGEMENT Claude Gosselin Enr., prix fixe, pas de surprise, emballage et entreposage. (450)581-6117

DÉMÉNAGEMENT pour 2005 et moins, permis, assurances. (514)941-5636, (514)898-1523

J.LACHANCE Super Express Enr. Transport, déménagement, assurance Cargo incluse, estimation gratuite. (450)966-1655, pagette: (514)853-6575

TRANSPORT J.S.N. ENR.
DÉMÉNAGEMENTS - ENTREPOSAGE
PETITS • MOYENS • GROS
15 ANS D'EXPÉRIENCE
Courtoisie - Fiabilité
8 camions pour vous servir.
514-524-8065

442 Construction/rénovation

CONSTRUCTION-RÉNO-DÉCO HD inc.
Rénovation, décoration, travaux de cuisine/ s.d.b., réparations après sinistre (eau, feu). Travail de qualité à prix raisonnable.
RBQ 8308-6561-11, (450)492-7366

ENTREPRISE S. CHARRUAU ENR.
Rénovations générales: s.d.b., finition intérieur. Installation portes, fenêtres, aluminium, vinyle.
R.B.Q. 8313-8495-07 (514)817-4715

15 ans d'expérience, prix raisonnable. céramique, joints, réparations, gyproc, peinture. (450)589-2835

25 ans d'expérience portes et fenêtres, rénovation intérieure/extérieure, s.d.b., céramique. Denis: (514)606-3792

ASPHALTE

Réparations tous genres, sciage, application bitume à haute pression. 16 ans d'expérience. Service professionnel. Estimation gratuite. Sandro (450)581-5654, sans frais (514)877-5555 après tonalité faites 450-581-5654 "Scellant Touche Finale"

BÉTON & CIMENT
Finition balcon, trottoir, crépi, joint de brique, fissure, drain français. Licence R.B.Q. (514)794-4219

BÉTON ET CIMENT. resurfacement, crépi, trottoir, balcon, joint de brique, fissure. (514)829-0363

BÉTON ET CIMENT. resurfacement, crépi, trottoir, balcon, joint de brique, fissure. (514)829-0363

CLÔTURES Jack-Bast Frost et ornementale, estimation gratuite (514)943-0788

CRÉPI balcon trottoirs réparation etc Jacky (514)581-3280 travail garanti

442 Construction/rénovation

HABITATION Excel Inc.
Contracteur Général résidentiel/commercial. Spécialité agrandissement et expert en sinistre. Membre APCHQ. Projet clé en main (apportez votre plan). (514)244-2038, (450)589-9433

INSTALLATIONS électriques, réparations tous genres, thermostats électroniques. Roger Électrique. (450)889-1411

LES FISSURES HMR ENR.
Réparations fissures par injection, drain français, crépi (finition solage), pause de céramique.
2910 Rang Nord l'Assomption, (450)588-7494

LOCATION de "mini-containers", pour "mini" rénovations. (514)213-1947 Mascouche 793-5837

MENUISERIE M.D. Rénovation intérieure, menuiserie, céramique, joints, patios, etc. (450)586-1329

MENUISIER avec 25 ans d'expérience vous offre ses services. Également participez à vos rénovations en m'aidant à effectuer vos travaux et économisez! Toiture, terrasse, balcons, s.d.b., agrandissement etc... Rénovations G.M.C.D. (450)588-6226

P.P. Maintenance Rénovation. Calfatrage (caulking). Rénovations: installation portes/ fenêtres/ aluminium/ vinyle, 27 ans d'expérience, RBQ 8302-5320-06 Pierre-Paul: (450)581-4751

ABORDABLE! Tireur de joints, plâtre, peinture. Gaby: (514)527-6714

RÉNOVATIONS: installation céramique 1.95\$/pi.ca., peinture, bois franc 1.49\$/pi.ca., planchers flottants 0.99\$/pi.ca. Estimation gratuite. Robert (450)665-0766

RENOVATIONS S.B. Rénovations générales, finition extérieure/intérieure. Licence RBQ: 8318-5728-35 (514)794-4219

SPECIALITÉ recouvrement de fenêtres en bois aluminium, calfeutrage. Estimation gratuite. RBQ-8279-0544-41 (450)474-6385

TIREUR joints, 15 ans d'expérience. RBQ# 8004-5263-33. Sylvain: (514)242-0771

446 Peinture/décoration

PEINTRE professionnel pour votre peinture extérieure. Spécialisé dans le bois, décapage, sablage, calfeutrage, teinture; fenêtres/ portes de garage. Estimation gratuite. R.B.Q. 8308-2453-11, S.A.P. Peinture. Demandez Steve (514)574-0134, (450)478-6212

*** DÉCORATEUR pour tous vos projets: coloration, habillage de fenêtres ainsi que le choix de vos matériaux pour votre nouvelle demeure. Je peux vous aider avec mes 12 ans d'expérience à réaliser vos rêves. Michel De Guire: (514)241-9132

*** PEINTURE Lapsis. Travail intérieur/ extérieur, 12 ans d'expérience à votre service (450)588-0940 Donny

A1 peintre 10 ans d'expérience, estimation gratuite. Eric cellulaire (514)235-3144

A prix raisonnable, peinture résidentielle, estimation gratuite, travail garanti. André, cellulaire: (514)567-2649

BESOIN d'aide pour vos couleurs et aménagement?! 20 ans d'expérience. Décor Lise Vézina: (514)642-2928

446 Peinture/décoration

PEINTURE Alain, références et travail garanti, estimation gratuite. Pour informations (514)574-1866

PEINTURE et réparation de murs, travail soigné. Bon prix. Normand: (514)897-4033

Peinture Repentigny
• Peinture résidentielle
• Réparation de joints
• Pose de plancher flottant
• Faux fini
• Services de décoration
ESTIMATION GRATUITE
450-585-5837
793-5837

448 Lavage/nettoyage

À prix raisonnable: lavage murs, plafonds, vitres, tapis, divans; satisfaction, honnêteté assurées. (514)231-7272, (450)589-7930

ENTRETIEN ménager S.B. Résidentiel et Commercial Grand ménage complet Tapis-Divans 25 ans d'expérience (450)470-9677

NETTOYAGE PAPILLON
• Tapis • Meubles
• Verticaux • Carpettes
• Cuir
• Travail soigné et satisfaction assurée
(514) 949-9418

BENCO
PAYONS LA T.P.S.
Tapis (mm 7 pièces) la pièce 14⁹⁵
Divan la pièce 19⁹⁵
Protecteur Scotchgard 3M disponible à partir de 3⁹⁵
Lavage de vitres
ÉVALUATION TÉLÉPHONIQUE GRATUITE
Faites confiance à une entreprise familiale rapide 15 ans d'expérience Travail fait par le proprio
SERVICE RAPIDE 7 JOURS
(450) 582-0032

BENCO
payons la TPS
NETTOYAGE DE MAISON EXTÉRIEURE
NETTOYAGE DE TROTTOIR AUTOUR DE PISCINE CREUSÉE
Faites confiance à une entreprise familiale rapide 15 ans d'expérience Travail fait par le proprio
SERVICE RAPIDE 7 JOURS
450-582-0032

Promotion à partir de 99⁹⁵
Faites confiance à une entreprise familiale rapide 15 ans d'expérience Travail fait par le proprio
SERVICE RAPIDE 7 JOURS
450-582-0032

*** DÉCORATEUR pour tous vos projets: coloration, habillage de fenêtres ainsi que le choix de vos matériaux pour votre nouvelle demeure. Je peux vous aider avec mes 12 ans d'expérience à réaliser vos rêves. Michel De Guire: (514)241-9132

A1 peintre 10 ans d'expérience, estimation gratuite. Eric cellulaire (514)235-3144

A prix raisonnable, peinture résidentielle, estimation gratuite, travail garanti. André, cellulaire: (514)567-2649

BESOIN d'aide pour vos couleurs et aménagement?! 20 ans d'expérience. Décor Lise Vézina: (514)642-2928

452 Planchers/sablage

*** A.B.C. Sablage Richard, teinture époxy. (514)723-3113, (450)470-1011

* **PLANCHERS STEF-ANN**
Pose plancher flottant, céramique, rampe/escalier de bois, sablage/finition au choix, travail garanti. (450)439-2910, (514)378-6310

ADMIREZ vos planchers. Teinture, finition cristal. Travail professionnel. Estimation gratuite. (514)231-0451

* **SUPER SPÉCIAL "ÉTÉ"**
Sablage et finition au Cristal #RBQ: 2247-1635. Depuis 1963. Synteko disponible. Sablage Renaud Cloutier Inc.: (514)324-7391 (450)621-1344 www.sablagerenaudcloutier.com

ENTREPRISE J.L. Ouellet, pose, sablage et finition de plancher. Estimation gratuite. (450)834-1370 Montréal (514)386-9090 Cellulaire

J.R. Plancher, pose, sablage, teinture, réparation, 25 ans d'expérience. (450)625-3178 (514)793-7457

PLANCHERS de bois franc Achez directement de l'usine! 1-888-878-2478

PLANCHER Superbe: Meilleurs prix garantis. (à partir 1.00\$, 3 couches). Entreprise familiale. (514)576-6833, (514)576-1956

POSEUR de planchers, à sa retraite, 40 ans d'expérience, disponible pour petit contrat, particulier. Information: (514)655-7551

SABLAGE, teinture, fini à l'eau ou à l'huile. Spécialisé en plancher exotique pour salle de bain, avec ou sans motifs. (514)992-3859

PLANCHERS DESMARCHAIS INC.
• Planchers de bois franc
• Pose, sablage, finition
• Cristal, varathane, synteko
• Teinture
• Huile pénétrante
• Estimation gratuite
(514) 644-1644
R.B.Q: 8278-1915-41

Planchers G.S. inc.
• Pose • sablage • Finition
• Plancher de bois franc
37 ans d'expérience
S. Morin L'Épiphanie
588-3726
R.B.Q. 2160-2925-74

ABC
Sablage de planchers
• Spécialité en teinture
• Pose de lattes et parqueteries
• finition à votre choix
Bur.: (450) 585-2381
Cell.: (514) 953-8780

458 Électricité

C.E.B. ELECTRIQUE INC., travail toutes sortes, réparations, rénovations, garantie (450)654-7758

1 800 567-ACDM
Aussi longtemps qu'il le faudra, nous serons là.

462 Chauffage/climatisation

CLIMATISATION MURAL CENTRAL
A partir de **1295⁹⁵**
Modèle 2005
Seul concentrateur autorisé LG et -Reno- de votre région
Climatisation Repentigny
18 ans d'expérience
450-582-8488

464 Réparations diverses

VOUS avez des problèmes avec votre air climatisé, réfrigérateur, laveuse, sècheuse? Appelez Laurent: (514)891-8144, (450)581-0300

474 Terrassement/paysagiste

* **L'ARBRE est dans ses feuilles.** Service complet d'arbres, taille de haies, assurance responsabilité. Estimation gratuite. (450)964-4303 (514)952-0577

CÈDRES pour haies, vente, avec pose. (514)526-4169, (514)830-5954 cellulaire

COMPOST pour fleurs, jardins et rocailles, 100% naturel, sans odeur, terre noire, terre à jardin, top-soil, transport. (514)213-1947

Gazon Rive-Nord
• Taille de haies de cèdres et arbustes
• Pose de tourbe et réparation de terrain
• Nettoyage de plates bandes
• Pose de fleurs annuelles et vivaces
• Pose de cèdres
• Ramassage de feuilles
TRAVAUX GÉNÉRAUX
(514) 262-7897

TRANSPORT P. THERRIER
Le plus grand choix de pierres naturelles
190, des Commissaires, L'Assomption 589-6191

GIGUÈRE & GEOFFROY ENTREPRENEUR INC. GÉNÉRAL LAVALTRIE • 586-1163
TERRE NOIRE - TOP SOIL - TERREAU - TERRE TAMISÉE - TERRE À GAZON - TERRE À JARDIN
EXCAVATION - VENTE - TRANSPORT
LICENCE RBQ #2172-2269-08

474 Terrassement/paysagiste

Asphalte Pavé-uni
• Estimation GRATUITE
• Travaux GARANTIES
• Résidentiel et commercial
(514) 820-8515
482 Services divers

* **FRAISES**
Auto cueillette ou achat au kiosque du 225 de la Presqu'île, Legardeur. Aussi plusieurs légumes cultivés sans pesticides

ADAM et Eve. Nudisme, gens libérés, chalets à louer, tentes, roulottes acceptées. Brochure gratuite. 18 juin, party Baby Doll. 28-29-30 et 31 juillet, Carnaval de Rio q.c. Nudisme non obligatoire. Prê vente \$60 jusqu'au 24 juin. Tel: (819)336-4320

CÔTÉ & FILS ENR.
NETTOYAGE DE TUYAUX D'ÉGOUTS & DRAINS FRANÇAIS
ÉQUIPEMENT ÉLECTRIQUE HAUTE PRESSION ET CAMÉRA
Daniel Côté
SERVICE RAPIDE
INDUSTRIEL • COMMERCIAL • RÉSIDENTIEL
(450) 581-2173

AVIS AUX PROPRIÉTAIRES
DE MAISON UNIFAMILIALE - CONDO - ÉDIFICE COMMERCIAL OU TOUT AUTRE BÂTIMENT - ETC.
Calfeutrage Caulking Experts
R.B.Q. 2422-8769-81
Donat Doganieri
Vos joints de calfeutrage extérieur ont-ils besoin d'être relait?
Estimation gratuite (450) 666-7117
Fax: (450) 666-3026
Siège social: 5 900, Labrèche Laval Qué

482 Services divers

CASIER JUDICIAIRE? Faites-le disparaître! Évaluation gratuite: Accès à de nouveaux emplois, entrée aux États-Unis, tranquillité d'esprit. Centre du Pardon National. Demandez Lise: (514)842-2411, www.nationalpardon.org

CUISINIÈRE à domicile préparez repas équilibrés selon vos besoins. (450)654-7070

TÉLÉPHONE débranché. Rebranché votre ligne téléphonique avec Nutech Communication. Bon ou mauvais crédit accepté. Service rapide. (514)517-2982

TÉLÉPHONE débranché. Reconnectez votre ligne téléphonique avec TEMBO. Boîte vocale gratuite pour 2 mois! Aucun dépôt ni enquête de crédit. Interurbains 4.5¢/minute. 1-877-468-3626

TU es artisan vitrail, tu aimerais partager ton atelier. (514)444-4256, (450)589-8679

510 Agence de rencontres avec permis

A A A. 100% Gai. La ligne "gaie" la plus libre à Montréal. Gratuite chaque jour entre 4h-16h pour les membres payants. Appelez (514)448-4488, composez le code 413

510 Agence de rencontres avec permis
A A A. Rencontrez des célibataires sexy, 1er essai gratuit pour les hommes, toujours pour les femmes. Appelez (514)341-1001, entrez le code 322

520 Massage
BEAUCOUP de plaisir, petit prix, reçoit, déplace. Patricia, Natasha (450)581-2879

523 Massothérapie
MASSAGE à P.A.T.: (514)640-0303
REPENTIGNY: massage Californien, lundi au jeudi 14h/23h, vendredi 10h/23h; Sergio (514)816-6450

525 Massage érotique
CHRISTINE: jolie demoiselle audacieuse, sensuelle, douce. Homme, femme et couple. (514)962-2175
DOUCEUR chaude en privé (450)581-4604

525 Massage érotique
SUPER eXXXcitant, pour hommes, par homme mature (46), costaud, Daniel, Rawdon, cellulaire (514)971-7007. Bienvenue hétéros. Spécial moins de 30 ans

530 Escort/occasionnelle
!!!!!! XXXCEPTION. Filles audacieuses, 19 à 25 ans, se déplacent. (514)583-7078 www.xxxception.com
!! A Joliette Jolie rousse sait bien vous mettre à l'aise. (couple), 24 heures. (450)803-9812
!! ANGELA élégante, sexy, jolie, 30 ans, lingerie, se déplace. Cell.: (514)808-1317
!JOLIE blonde, grande et mince, chaleureuse moments sensuels, Terrebonne. (514)884-6515

530 Escort/occasionnelle
ADORABLE
Blonde yeux bleus, se déplace seulement. (450)581-5262, (514)707-0905
Baby Love Enr: Belles filles te reçoivent, se déplacent, Rive-Nord, Engageons, Vanessa (450)586-3112
SWEET LIPS
Nouveau, belles, sexy, se déplacent. (514)991-3408

530 Escort/occasionnelle
AGENCE Grand Prix XXX enr. Classe V.I.P. 3 supers top-modèles, Transsexuels Sonia (noire) et Carole. Belles québécoises, mulâtres, noires, asiatiques, européennes et gais. Plusieurs services offerts: Informez-vous. Déplacement 24 heures/jour. 77, Engageons 18-28 ans. (514)347-8462, (514)368-4765
BIANCA, très belle italienne couple, femme, homme, (450)589-1684
BOYZ & BOYZ
Les plus beaux mâles se déplacent pour homme ou femme. (514)991-3408

530 Escort/occasionnelle
ESCORTES demandées, agence établie, discrétion, respect et horaire flexible. Laissez message ou après 15h. (514)592-6465 www.asservissante.com
LINDA se déplace partout 24h, 7/7, (514)947-3367, couples, chèques, cartes, (514)861-7332. Engageons

535 Services personnels divers
Nouveau * * * Québec en direct vous offre la chance de parler avec les plus belles filles du Québec. Téléphonez: 1-900-561-2020 Seulement 1,99\$/min. Pour payer par carte de crédit composez le: 1-800-711-2525
A A A SEX etc. insatisfait? Frustré? Appelez (514)448-8888 et rencontrez d'autres qui en manque aussi! Composez le code 902. (30 min, 1-900-561-8888 25\$/appel)

535 Services personnels divers
Nouveau * * * Québec en direct vous offre la chance de parler avec les plus belles filles du Québec. Téléphonez: 1-900-561-2020 Seulement 1,99\$/min. Pour payer par carte de crédit composez le: 1-800-711-2525
A A A SEX etc. insatisfait? Frustré? Appelez (514)448-8888 et rencontrez d'autres qui en manque aussi! Composez le code 902. (30 min, 1-900-561-8888 25\$/appel)

535 Services personnels divers
Nouveau * * * Québec en direct vous offre la chance de parler avec les plus belles filles du Québec. Téléphonez: 1-900-561-2020 Seulement 1,99\$/min. Pour payer par carte de crédit composez le: 1-800-711-2525
A A A SEX etc. insatisfait? Frustré? Appelez (514)448-8888 et rencontrez d'autres qui en manque aussi! Composez le code 902. (30 min, 1-900-561-8888 25\$/appel)

535 Services personnels divers
Nouveau * * * Québec en direct vous offre la chance de parler avec les plus belles filles du Québec. Téléphonez: 1-900-561-2020 Seulement 1,99\$/min. Pour payer par carte de crédit composez le: 1-800-711-2525
A A A SEX etc. insatisfait? Frustré? Appelez (514)448-8888 et rencontrez d'autres qui en manque aussi! Composez le code 902. (30 min, 1-900-561-8888 25\$/appel)

535 Services personnels divers
Nouveau * * * Québec en direct vous offre la chance de parler avec les plus belles filles du Québec. Téléphonez: 1-900-561-2020 Seulement 1,99\$/min. Pour payer par carte de crédit composez le: 1-800-711-2525
A A A SEX etc. insatisfait? Frustré? Appelez (514)448-8888 et rencontrez d'autres qui en manque aussi! Composez le code 902. (30 min, 1-900-561-8888 25\$/appel)

535 Services personnels divers
Nouveau * * * Québec en direct vous offre la chance de parler avec les plus belles filles du Québec. Téléphonez: 1-900-561-2020 Seulement 1,99\$/min. Pour payer par carte de crédit composez le: 1-800-711-2525
A A A SEX etc. insatisfait? Frustré? Appelez (514)448-8888 et rencontrez d'autres qui en manque aussi! Composez le code 902. (30 min, 1-900-561-8888 25\$/appel)

535 Services personnels divers
Nouveau * * * Québec en direct vous offre la chance de parler avec les plus belles filles du Québec. Téléphonez: 1-900-561-2020 Seulement 1,99\$/min. Pour payer par carte de crédit composez le: 1-800-711-2525
A A A SEX etc. insatisfait? Frustré? Appelez (514)448-8888 et rencontrez d'autres qui en manque aussi! Composez le code 902. (30 min, 1-900-561-8888 25\$/appel)

535 Services personnels divers
Nouveau * * * Québec en direct vous offre la chance de parler avec les plus belles filles du Québec. Téléphonez: 1-900-561-2020 Seulement 1,99\$/min. Pour payer par carte de crédit composez le: 1-800-711-2525
A A A SEX etc. insatisfait? Frustré? Appelez (514)448-8888 et rencontrez d'autres qui en manque aussi! Composez le code 902. (30 min, 1-900-561-8888 25\$/appel)

535 Services personnels divers
BEAUTÉ, mature t'offre un plaisir inoubliable. Air climatisé, stationnement. (514)352-6117

555 Argent à prêter
AUCUN CRÉDIT REFUSÉ
Prêt de 500\$ remboursable à la semaine. (450)776-5558

575 Prêts hypothécaires
MASTER-PRÊT 1ère 1 an 3.25%, 2 ans 3.75%, 3 ans 3.90%, 4 ans 4.30%, 5 ans 4.55%, spécialité 2e 100% de la valeur. Dossiers refusés par banque ou caisse. Finance bungalow, cottage, duplex, triplex, 4-plex, blocs, édifice à bureaux, commercial, industriel de 50,000\$ à 50,000,000\$. Maison en construction manquant de fonds, marge de crédit disponible avis de 60 jours, aucune limite de fond, 20 prêteurs privés disponibles, 10,000,000\$. Bons taux commerce, manufacturier, restaurant, bridge complet pour 1 mois ou 2 mois. Le plan personnel à Gino 3,000\$ à 15,000\$. (514)824-7044, (514)502-2155

580 Occasions/propositions d'affaires
LA seule attraction en ville! Profitez de la manne de l'industrie de la mise en forme. Nouveau concept pour villes de moins de 5000, franchise établie (25 000 - investissement minimal) Femmes en forme 1-866-821-5514 www.femmesenforme.com

585 Services financiers
* * * AU bout du rouleau? Vous avez des difficultés financières? Vous avez trop de dettes? Vous cherchez une solution à vos problèmes? N'hésitez pas à nous contacter pour une consultation sans frais. Phil Bell syndic de faillite. Montréal/ Rive-Sud: (514)285-0066 Rive-Nord: (450)439-1041 7 jours/ 7, 8h/21h

585 Services financiers
* * * AU bout du rouleau? Vous avez des difficultés financières? Vous avez trop de dettes? Vous cherchez une solution à vos problèmes? N'hésitez pas à nous contacter pour une consultation sans frais. Phil Bell syndic de faillite. Montréal/ Rive-Sud: (514)285-0066 Rive-Nord: (450)439-1041 7 jours/ 7, 8h/21h

585 Services financiers
* * * AU bout du rouleau? Vous avez des difficultés financières? Vous avez trop de dettes? Vous cherchez une solution à vos problèmes? N'hésitez pas à nous contacter pour une consultation sans frais. Phil Bell syndic de faillite. Montréal/ Rive-Sud: (514)285-0066 Rive-Nord: (450)439-1041 7 jours/ 7, 8h/21h

585 Services financiers
* * * AU bout du rouleau? Vous avez des difficultés financières? Vous avez trop de dettes? Vous cherchez une solution à vos problèmes? N'hésitez pas à nous contacter pour une consultation sans frais. Phil Bell syndic de faillite. Montréal/ Rive-Sud: (514)285-0066 Rive-Nord: (450)439-1041 7 jours/ 7, 8h/21h

585 Services financiers
* * * AU bout du rouleau? Vous avez des difficultés financières? Vous avez trop de dettes? Vous cherchez une solution à vos problèmes? N'hésitez pas à nous contacter pour une consultation sans frais. Phil Bell syndic de faillite. Montréal/ Rive-Sud: (514)285-0066 Rive-Nord: (450)439-1041 7 jours/ 7, 8h/21h

585 Services financiers
* * * AU bout du rouleau? Vous avez des difficultés financières? Vous avez trop de dettes? Vous cherchez une solution à vos problèmes? N'hésitez pas à nous contacter pour une consultation sans frais. Phil Bell syndic de faillite. Montréal/ Rive-Sud: (514)285-0066 Rive-Nord: (450)439-1041 7 jours/ 7, 8h/21h

585 Services financiers
* * * AU bout du rouleau? Vous avez des difficultés financières? Vous avez trop de dettes? Vous cherchez une solution à vos problèmes? N'hésitez pas à nous contacter pour une consultation sans frais. Phil Bell syndic de faillite. Montréal/ Rive-Sud: (514)285-0066 Rive-Nord: (450)439-1041 7 jours/ 7, 8h/21h

585 Services financiers
* * * AU bout du rouleau? Vous avez des difficultés financières? Vous avez trop de dettes? Vous cherchez une solution à vos problèmes? N'hésitez pas à nous contacter pour une consultation sans frais. Phil Bell syndic de faillite. Montréal/ Rive-Sud: (514)285-0066 Rive-Nord: (450)439-1041 7 jours/ 7, 8h/21h

585 Services financiers
* * * AU bout du rouleau? Vous avez des difficultés financières? Vous avez trop de dettes? Vous cherchez une solution à vos problèmes? N'hésitez pas à nous contacter pour une consultation sans frais. Phil Bell syndic de faillite. Montréal/ Rive-Sud: (514)285-0066 Rive-Nord: (450)439-1041 7 jours/ 7, 8h/21h

585 Services financiers
* * * AU bout du rouleau? Vous avez des difficultés financières? Vous avez trop de dettes? Vous cherchez une solution à vos problèmes? N'hésitez pas à nous contacter pour une consultation sans frais. Phil Bell syndic de faillite. Montréal/ Rive-Sud: (514)285-0066 Rive-Nord: (450)439-1041 7 jours/ 7, 8h/21h

585 Services financiers
* * * AU bout du rouleau? Vous avez des difficultés financières? Vous avez trop de dettes? Vous cherchez une solution à vos problèmes? N'hésitez pas à nous contacter pour une consultation sans frais. Phil Bell syndic de faillite. Montréal/ Rive-Sud: (514)285-0066 Rive-Nord: (450)439-1041 7 jours/ 7, 8h/21h

585 Services financiers
* * * AU bout du rouleau? Vous avez des difficultés financières? Vous avez trop de dettes? Vous cherchez une solution à vos problèmes? N'hésitez pas à nous contacter pour une consultation sans frais. Phil Bell syndic de faillite. Montréal/ Rive-Sud: (514)285-0066 Rive-Nord: (450)439-1041 7 jours/ 7, 8h/21h

585 Services financiers
* * * AU bout du rouleau? Vous avez des difficultés financières? Vous avez trop de dettes? Vous cherchez une solution à vos problèmes? N'hésitez pas à nous contacter pour une consultation sans frais. Phil Bell syndic de faillite. Montréal/ Rive-Sud: (514)285-0066 Rive-Nord: (450)439-1041 7 jours/ 7, 8h/21h

605 Emplois divers
CHOCOLAT qualité de luxe. Tu aimerais le faire rapidement \$ \$ \$? Une opportunité s'offre à toi. Vends une variété de chocolat. Levée de fonds disponible pour les organismes. Gérant d'équipe demandé. Info: (514)277-0063 ou sans frais 1-800-561-2395

605 Emplois divers
CLÔTURES Laurentides: Recherche employés avec expérience et permis de conduire, temps plein/ partiel. Secteur Terrebonne et environs. CV par Fax: (514)439-6362, ou cell: (514)234-2688 Yves

605 Emplois divers
CLUB DE GOLF LE PORTAGE L'ASSOMPTION
RECHERCHONS personnel pour entretien du parcours, disponible juin à octobre. Information: M. Rousseau (514)829-1724

605 Emplois divers
COMPAGNIE D'ALIMENTS EN VRAC P.A.T.
Cherche employés à la production pour emballage à la main et sur balance électronique. Cherche aussi emballageuse pour département d'épices, du lundi au vendredi de jour, 40h/ semaine, S.v.p. faxez CV au (514)356-9646

605 Emplois divers
DÉMENAGEMENT BRISSON INC.
CHAUFFEURS et AIDE-DÉMENAGEURS demandés. Temps plein et partiel. Expérience et bilinguisme un atout. 1980 Montreuil, Laval. (450)681-5115

605 Emplois divers
ENTREPRISE depuis 1977 recherche installateurs de portes et fenêtres avec expérience dans le domaine résidentiel, 13\$/heure et plus selon compétences. RBQ.8210-7574-44 Après 18h (450)889-4111, Faxez C.V. (450)889-5061

605 Emplois divers
ENTREPRISE de terrassement et de déneigement de Repentigny recherche Chauffeurs pour 10 roues doumper, temps plein ou partiel. (450)585-3769

605 Emplois divers
FAITES vous payer du magasinage! Rejoignez la plus grande compagnie d'Achat Mystère Mondiale aujourd'hui! Sympathique, Fun et Gratuit! Inscrivez-vous: www.gapbuster.com/vec

605 Emplois divers
HOMMES demandés pour pose de clôtures avec expérience et permis de conduire, jusqu'à 20\$/l'heure selon expérience, Alain, (450)581-7600

605 Emplois divers
LAVE-AUTO 32e: laveurs d'auto et esthétique demandés. (514)642-8550

605 Emplois divers
LAVEURS de voitures demandés, dynamiques, expérience un atout, Repentigny, Luc, (450)654-6550

605 Emplois divers
OPÉRATEUR addler, 205-370 assemblage manuel pour équipement de hockey, expérience requise pour la région de Terrebonne. Demandez Patrick, (450)471-5665

605 Emplois divers
PEINTRE demandé, 5 ans d'expérience minimum. Doit se véhiculer. (514)386-6102

605 Emplois divers
PRÉPOSÉE aux bénéficiaires, de nuit, temps plein 56hrs par 2 semaines, 1 fin de semaine sur 2, 8.50\$/heure. Envoyez C.V. au: (450)581-5142 ou au 35 Notre-Dame, LeGardeur, JS2 1R3

605 Emplois divers
PRÉPOSÉE aux bénéficiaires, de nuit, temps plein 56hrs par 2 semaines, 1 fin de semaine sur 2, 8.50\$/heure. Envoyez C.V. au: (450)581-5142 ou au 35 Notre-Dame, LeGardeur, JS2 1R3

605 Emplois divers
RECHERCHE charpentier/ménager, apprenti ou compagnon avec carte de C.C.Q. Contactez Robert (450)588-6727

605 Emplois divers
TOITURE LAMONTAGNE demande couvreurs avec expérience. Punctuels. Avec auto. (450)654-7033, (514)267-7033

605 Emplois divers
COURS -Préposée aux bénéficiaires Assistant technique en pharmacie -Secrétariat dentaire -Assistante dentaire -Aide éducatrice garderie incluant premiers soins
Formateurs accrédités par Emploi-Québec. Stage garanti. Placement et financement disponibles.
(514)326-8884 (514)376-9291
Centre de Formation St-Michel

605 Emplois divers
CUISINIÈRE pour 4 personnes âgées, en échange de chambre et pension. (514)498-1367

605 Emplois divers
DÉMENAGEMENT BRISSON INC.
CHAUFFEURS et AIDE-DÉMENAGEURS demandés. Temps plein et partiel. Expérience et bilinguisme un atout. 1980 Montreuil, Laval. (450)681-5115

605 Emplois divers
ENTREPRISE depuis 1977 recherche installateurs de portes et fenêtres avec expérience dans le domaine résidentiel, 13\$/heure et plus selon compétences. RBQ.8210-7574-44 Après 18h (450)889-4111, Faxez C.V. (450)889-5061

605 Emplois divers
ENTREPRISE de terrassement et de déneigement de Repentigny recherche Chauffeurs pour 10 roues doumper, temps plein ou partiel. (450)585-3769

605 Emplois divers
FAITES vous payer du magasinage! Rejoignez la plus grande compagnie d'Achat Mystère Mondiale aujourd'hui! Sympathique, Fun et Gratuit! Inscrivez-vous: www.gapbuster.com/vec

605 Emplois divers
HOMMES demandés pour pose de clôtures avec expérience et permis de conduire, jusqu'à 20\$/l'heure selon expérience, Alain, (450)581-7600

605 Emplois divers
LAVE-AUTO 32e: laveurs d'auto et esthétique demandés. (514)642-8550

605 Emplois divers
LAVEURS de voitures demandés, dynamiques, expérience un atout, Repentigny, Luc, (450)654-6550

605 Emplois divers
OPÉRATEUR addler, 205-370 assemblage manuel pour équipement de hockey, expérience requise pour la région de Terrebonne. Demandez Patrick, (450)471-5665

605 Emplois divers
PEINTRE demandé, 5 ans d'expérience minimum. Doit se véhiculer. (514)386-6102

605 Emplois divers
PRÉPOSÉE aux bénéficiaires, de nuit, temps plein 56hrs par 2 semaines, 1 fin de semaine sur 2, 8.50\$/heure. Envoyez C.V. au: (450)581-5142 ou au 35 Notre-Dame, LeGardeur, JS2 1R3

605 Emplois divers
PRÉPOSÉE aux bénéficiaires, de nuit, temps plein 56hrs par 2 semaines, 1 fin de semaine sur 2, 8.50\$/heure. Envoyez C.V. au: (450)581-5142 ou au 35 Notre-Dame, LeGardeur, JS2 1R3

605 Emplois divers
RECHERCHE charpentier/ménager, apprenti ou compagnon avec carte de C.C.Q. Contactez Robert (450)588-6727

605 Emplois divers
TOITURE LAMONTAGNE demande couvreurs avec expérience. Punctuels. Avec auto. (450)654-7033, (514)267-7033

605 Emplois divers
TRANSPORT ROMM Chauffeurs classe 1, 2 ans d'expérience et +, bilingues, régions Québec, Ottawa, Sherbrooke, Champlain N.Y. fiables, responsables, stables, bonne forme physique, débrouillards 40 à 55 heures/semaine, avantages sociaux. Envoyez CV au (514)640-4343 ou caroledion@rommtransport.com au 11445 rue Rivet, Montréal-Est

605 Emplois divers
UNE CARRIÈRE DANS L'IMMOBILIER VOUS INTÉRESSE?
Vous désirez changer de carrière? Vous désirez augmenter vos revenus? Vous désirez devenir travailleur autonome?
Pour plus d'information contactez Denis Asselin au (450) 585-9500

605 Emplois divers
BUREAU/informatique
LE NOTRE-DAME, secteur Repentigny, recherche adjoins-administrative avec maîtrise du français écrit. Faxez C.V. au (450)582-6730 à l'attention de Mme Gervais

605 Emplois divers
BUREAU/informatique
LE NOTRE-DAME, secteur Repentigny, recherche adjoins-administrative avec maîtrise du français écrit. Faxez C.V. au (450)582-6730 à l'attention de Mme Gervais

605 Emplois divers
BUREAU/informatique
LE NOTRE-DAME, secteur Repentigny, recherche adjoins-administrative avec maîtrise du français écrit. Faxez C.V. au (450)582-6730 à l'attention de Mme Gervais

605 Emplois divers
BUREAU/informatique
LE NOTRE-DAME, secteur Repentigny, recherche adjoins-administrative avec maîtrise du français écrit. Faxez C.V. au (450)582-6730 à l'attention de Mme Gervais

605 Emplois divers
BUREAU/informatique
LE NOTRE-DAME, secteur Repentigny, recherche adjoins-administrative avec maîtrise du français écrit. Faxez C.V. au (450)582-6730 à l'attention de Mme Gervais

605 Emplois divers
BUREAU/informatique
LE NOTRE-DAME, secteur Repentigny, recherche adjoins-administrative avec maîtrise du français écrit. Faxez C.V. au (450)582-6730 à l'attention de Mme Gervais

605 Emplois divers
BUREAU/informatique
LE NOTRE-DAME, secteur Repentigny, recherche adjoins-administrative avec maîtrise du français écrit. Faxez C.V. au (450)582-6730 à l'attention de Mme Gervais

605 Emplois divers
BUREAU/informatique
LE NOTRE-DAME, secteur Repentigny, recherche adjoins-administrative avec maîtrise du français écrit. Faxez C.V. au (450)582-6730 à l'attention de Mme Gervais

605 Emplois divers
BUREAU/informatique
LE NOTRE-DAME, secteur Repentigny, recherche adjoins-administrative avec maîtrise du français écrit. Faxez C.V. au (450)582-6730 à l'attention de Mme Gervais

605 Emplois divers
BUREAU/informatique
LE NOTRE-DAME, secteur Repentigny, recherche adjoins-administrative avec maîtrise du français écrit. Faxez C.V. au (450)582-6730 à l'attention de Mme Gervais

605 Emplois divers
BUREAU/informatique
LE NOTRE-DAME, secteur Repentigny, recherche adjoins-administrative avec maîtrise du français écrit. Faxez C.V. au (450)582-6730 à l'attention de Mme Gervais

605 Emplois divers
BUREAU/informatique
LE NOTRE-DAME, secteur Repentigny, recherche adjoins-administrative avec maîtrise du français écrit. Faxez C.V. au (450)582-6730 à l'attention de Mme Gervais

605 Emplois divers
BUREAU/informatique
LE NOTRE-DAME, secteur Repentigny, recherche adjoins-administrative avec maîtrise du français écrit. Faxez C.V. au (450)582-6730 à l'attention de Mme Gervais

605 Emplois divers
BUREAU/informatique
LE NOTRE-DAME, secteur Repentigny, recherche adjoins-administrative avec maîtrise du français écrit. Faxez C.V. au (450)582-6730 à l'attention de Mme Gervais

605 Emplois divers
BUREAU/informatique
LE NOTRE-DAME, secteur Repentigny, recherche adjoins-administrative avec maîtrise du français écrit. Faxez C.V. au (450)582-6730 à l'attention de Mme Gervais

630 Santé/hospitalier
REPENTIGNY: Équipe dynamique à la recherche d'un(e) hygiéniste dentaire. Temps plein (25-35 hrs/ semaine). Contactez Annie: (450)582-5547 ou faxez C.V.: (450)582-1604

630 Santé/hospitalier
COIFFEUR(EUSE), location de chaises, prix abordable, rue Notre-Dame, Repentigny, (450) 470-9797 (514)771-3794

630 Santé/hospitalier
COIFFEUR(EUSE), location de chaises, prix abordable, rue Notre-Dame, Repentigny, (450) 470-9797 (514)771-3794

630 Santé/hospitalier
COIFFEUR(EUSE), location de chaises, prix abordable, rue Notre-Dame, Repentigny, (450) 470-9797 (514)771-3794

630 Santé/hospitalier
COIFFEUR(EUSE), location de chaises, prix abordable, rue Notre-Dame, Repentigny, (450) 470-9797 (514)771-3794

630 Santé/hospitalier
COIFFEUR(EUSE), location de chaises, prix abordable, rue Notre-Dame, Repentigny, (450) 470-9797 (514)771-3794

630 Santé/hospitalier
COIFFEUR(EUSE), location de chaises, prix abordable, rue Notre-Dame, Repentigny, (450) 470-9797 (514)771-3794

630 Santé/hospitalier
COIFFEUR(EUSE), location de chaises, prix abordable, rue Notre-Dame, Repentigny, (450) 470-9797 (514)771-3794

630 Santé/hospitalier
COIFFEUR(EUSE), location de chaises, prix abordable, rue Notre-Dame, Repentigny, (450) 470-9797 (514)771-3794

630 Santé/hospitalier
COIFFEUR(EUSE), location de chaises, prix abordable, rue Notre-Dame, Repentigny, (450) 470-9797 (514)771-3794

630 Santé/hospitalier
COIFFEUR(EUSE), location de chaises, prix abordable, rue Notre-Dame, Repentigny, (450) 470-9797 (514)771-3794

630 Santé/hospitalier
COIFFEUR(EUSE), location de chaises, prix abordable, rue Notre-Dame, Repentigny, (450) 470-9797 (514)771-3794

630 Santé/hospitalier
COIFFEUR(EUSE), location de chaises, prix abordable, rue Notre-Dame, Repentigny, (450) 470-9797 (514)771-3794

630 Santé/hospitalier
COIFFEUR(EUSE), location de chaises, prix abordable, rue Notre-Dame, Repentigny, (450) 470-9797 (514)771-3794

630 Santé/hospitalier
COIFFEUR(EUSE), location de chaises, prix abordable, rue Notre-Dame, Repentigny, (450) 470-9797 (514)771-3794

630 Santé/hospitalier
COIFFEUR(EUSE), location de chaises, prix abordable, rue Notre-Dame, Repentigny, (450) 470-9797 (514)771-3794

630 Santé/hospitalier
COIFFEUR(EUSE), location de chaises, prix abordable, rue Notre-Dame, Repentigny, (450) 470-9797 (514)771-3794

680 Conciergerie/entretien/sécurité
LE NOTRE-DAME, secteur Repentigny, y recherche concierge de soir ou de nuit avec habiletés en maintenance. Faxez C.V. au (450)582-6730 à l'attention de Mme Gervais

690 Garderies
NOUVELLE garderie à Lachenaie recherche éducatrices formées ou non. Ouverture septembre 2005. Envoyez CV au 4280, Chemin St-Charles, Lachenaie, J6V 1C2.

692</

Vendeur(se) Conseiller(ère) demandé(e)

Temps partiel expérience un atout

Si vous êtes une personne d'équipe tout en ayant la capacité de travailler de façon autonome

Présentez-vous avec votre C.V.
Tél.: 450-585-4988

LUMINAIRES REPENTIGNY

243 Boul. Brien Nord, Repentigny

OFFRE D'EMPLOI Mécanicien expérimenté

Poste à temps plein et permanent

Salaire compétitif et avantages sociaux

Seul les personnes avec expérience seront considérées

Faire parvenir votre c.v. à M. Pierre Phares par télécopieur au (450) 582-8866 ou par courriel pphares@volvorepentigny.com

VOLVO REPENTIGNY

761, Notre-Dame, Repentigny, J5Y 1B4

Repentigny - Le Gardeur

Couche-Tard

Préposés, service à la clientèle (nuit)

Axé sur un service à la clientèle de qualité, vous possédez un bon esprit d'équipe et faites preuve de dynamisme. Aucune expérience requise. SALAIRE AVANTAGEUX ET COMPÉTITIF.

Présentez-vous avec votre c.v. à l'un des Couche-Tard suivants :

- 259, boul. Brien à Repentigny
- 445, boul. Lacombe à Le Gardeur
- 288, rue Valmont à Repentigny

Vous pouvez également le faire parvenir par courriel à claudine.allaire@couche-tard.qc.ca ou par télécopieur au (450) 662-6644, en mentionnant la référence Territoire 55.

Nous offrons des chances d'emploi égales à tous. Nous ne communiquerons qu'avec les personnes dont la candidature aura été retenue.

LES ALTÉRATIONS de fil en aiguille inc.

Entreprise en expansion spécialisée dans la retouche de vêtements recherche

COUTURIERS (ÈRES) D'EXPÉRIENCE

TEMPS PLEIN

Pour la région de Laval, Terrebonne et Repentigny.

Pré-requis:

- Spécialisés(es) dans la retouche de vêtements (homme et femme)
- Connaissance des machines à coudre industrielles
- Dynamiques et à l'aise avec le public
- Minimum 5 ans d'expérience dans la retouche

Salaire selon expérience et qualifications.

Contactez Marc-André ou Hakima au: (450) 687-9986 ou faxez CV au (450) 687-4702

Commis-vendeur(se) POUR LA VENTE DE CHAUSSURES TEMPS PLEIN

EXIGENCES:

- 1 à 2 années d'expérience
- Ponctualité, honnêteté, apparence soignée, aimant travailler en équipe, entrentent.
- 39 heures/sem. permanent
- Heures de magasin (fermé le dimanche)
- Salaire compétitif / selon expérience.

Communiquez avec M. Gaston Cormier au (450) 581-0140

Télécopieur: 450 581-0155

courriel: gaston@chaussuresvilleneuve.com

Villeneuve Chaussures ou par la poste: 123 boul. Industriel, Repentigny, J6A 7K4

CHAUFFEUR-LIVREUR

Distribution Paral, distributeur des produits Parmalat et Nestlé, est à la recherche d'un

CHAUFFEUR - LIVREUR

Les tâches sont de :

- Décharger et placer les produits chez le client;
- Vérifier et ajuster les commandes à l'aide d'un ordinateur de main;
- Contrôler les températures de la remorque à l'aide du système électronique.

L'horaire de travail est de 40 heures/semaine. Le salaire est à discuter en fonction de l'expérience.

Si vous détenez votre permis de conduire de classe 1, êtes habile à servir une clientèle, êtes responsable et autonome, et êtes capable d'effectuer un travail physique exigeant, faites parvenir votre curriculum vitae à :

Yvon Lacoste
Quali-Ressources Plus inc.
Télécopieur : (450) 836-3943
Courriel : qrp@intermonde.net

OFFRE D'EMPLOI

Poste à temps plein situé à Lavaltrie

Commis de cour - 325\$ par semaine

- 6 mois d'expérience dans la conduite d'un chariot élévateur;
- Connaissance des matériaux de construction non nécessaire pour ce poste;
- Formation donnée par l'employeur

Monsieur Normand Legault
2500, chemin Georges
Lavaltrie (Québec) J5T 3S5
Tél.: 450-586-5008 - Téléc.: 450-586-4737
Courriel: lavaltrie@mabp.ca

OFFRES D'EMPLOI

MADEAU

est à la recherche d'un :

MÉCANICIEN

Horaire de soir ou de nuit
Lieu: Ste-Mélanie

CHAUFFEUR CLASSE 3

Lieu: Ste-Mélanie

CHAUFFEURS CLASSE 1

Transport de poulets vivants
Lieu: Berthierville

Veillez vous présenter au
850, Principale, Ste-Mélanie, JOK 3A0
ou le faire parvenir par télécopieur au
450-889-8126
Info: (450) 889-7237 poste 223

URGENT EMPLOIS DISPONIBLES

POUR COUPE ET ENTRETIEN DE GAZON

(région de Repentigny)

- avec ou sans expérience
- entre 16 et 30 ans
- Disponible immédiatement à temps plein
- forme physique, dynamique et débrouillard

Les Gazons Bouchard

Communiquer avec Michel
Info: (450).585.9360

PACINI

CUISINIERS (ères) PLONGEURS (euses) demandés (es)

PACINI REPENTIGNY est à la recherche de

CUISINIERS(ÈRES)
Avec expérience à temps plein
Nous reconnaissons l'expérience pour l'attribution du salaire

et

PLONGEURS(EUSES)
de jour

Les personnes intéressées doivent se présenter avec c.v. au

PACINI REPENTIGNY
85, Boul. Brien, Repentigny, QC J6A 8B6
ou par courrier électronique à: pacini@rep@bellnet.ca

LAIDLAW Nous recherchons

Chauffeurs propriétaires pour Nouvelle Angleterre, les Maritimes et l'Ontario

- ✓ Nouvelle tarification
- ✓ Jusqu'au 31 juillet 2005 «Boni de signature 2000\$»

Votre succès...
Notre succès...

Contactez-nous! Demandez Eric

Tél.: 514.255.7848 • 1-888-508-5444
Fax: 514.255.9517

Nous embauchons. Intéressés?



Directeur de comptes, Comptes PME
Directeur du rendement, Ventes, Solution Affaires

À TELUS Mobilité, nous avons mis sur pied une équipe nationale orientée sur l'avenir qui soutient le changement, crée des occasions, est passionnée par la croissance, croit dans le travail d'équipe animé et a le courage d'innover. Notre réussite repose sur l'engagement de cette équipe et sur son travail acharné visant à offrir des solutions de communication sans fil novatrices.

Ce qui nous distingue est notre engagement à offrir à nos clients une zone de couverture inégalée, des téléphones attrayants, des tarifs concurrentiels et un service à la clientèle remarquable. Joignez-vous à notre équipe de spécialistes de la téléphonie cellulaire dans le secteur enregistrant la plus forte croissance au Canada et embellissez votre avenir.

Allez à l'adresse suivante pour postuler en ligne et pour en savoir plus sur la présente offre d'emploi ou sur d'autres perspectives intéressantes.

Visitez telusmobilité.com/carrieres

Mot-clé : PME

le futur est simple™

TELUS
mobilité™

© 2005 TELUS Mobilité. TELUS Mobilité, telusmobilité.com, le logo TELUS Mobilité et le futur est simple sont des marques de commerce utilisées avec l'autorisation de TELUS Corporation.

Christin Automobile

2^e/3^e chance

Problème de crédit? Besoin auto / camion?

Solution : **CRÉDIT OUI**

Contactez **F. Rousseau**
514.640.1050, poste 306
 Internet: creditoui@christin.com
DEMANDE EN LIGNE

Confidentiel: 514.971.7668

comptant 7 jours

Volailles Gilles Lafortune inc.
Toute une équipe pour vous servir!

Notre entreprise, oeuvrant dans l'élevage de volailles, dans le transport de volailles vivantes et à température contrôlée, est à la recherche de :

1 CONDUCTEUR CLASSE 1
- TRANSPORT À TEMPÉRATURE CONTRÔLÉE
 (QUÉBEC / ONTARIO)

EXIGENCES CONDUCTEUR :

- Un permis de conduire «Classe 1»
- Un excellent dossier de conduite
- Formation professionnelle (atout)
- 2 ans d'expérience
- Satisfaisant à une enquête de sécurité
- Être bilingue
- Grande aptitude face au service à la clientèle

NOUS VOUS OFFRONS...

- Une gamme d'avantages sociaux
- D'excellentes conditions salariales
- Une formation continue
- Un programme de boni à l'excellence

Si vous êtes intéressé(e) à vous joindre à une équipe dynamique, envoyez votre CV à l'attention de Caroline Blais aux coordonnées suivantes :

Télécopieur : 450-754-2130
 Courriel : cblais@vglafortune.com

León

EN PLEINE EXPANSION

Le plus grand détaillant de meubles d'appareils électroménagers et d'électronique au Canada est maintenant en pleine expansion. Voici une occasion pour vous de faire partie d'une équipe gagnante à notre supermagasin de ville d'Anjou. Nous sommes présentement à la recherche de gens dynamiques et enthousiastes pour remplir les postes suivants:

Commis à l'entrepôt (temps plein et temps partiel)

CONDITIONS REQUISES:

- Souci de la satisfaction de la clientèle
- Personne agréable
- Ambition et dynamisme
- Esprit d'équipe

AVANTAGES (* si temps partiel)

- Poste à temps plein permanent 40 heures
- Important régime d'avantages sociaux
- Assurance dentaire
- Assurance médicaments
- Assurance-vie
- Assurance médicale
- *Allocation d'uniforme
- *Plan de participation aux bénéfices
- *Possibilité d'avancement

Veuillez faire parvenir votre curriculum vitae à l'adresse suivante:

Les Ameublements Léon
 a/s Directeur de l'entrepôt
 11 202, rue Renaude-Lapointe
 Ville d'Anjou, QC, H1J 2T4 ou par fax: 354-4888

Seules les personnes retenues seront contactées

940 Tracteurs/machinerie agricole

URGENT besoin, achetons: pépines, bulldozers, "skidders", trailers avec chargeuses et tracteurs de ferme. Payons bon prix comptant. Tél. : (819)353-1777

945 Achat d'autos

* * ACHAT Autos camions pour routes ou pièces, payons comptant, entre 100\$ et 5.000\$, aucun frais de remorquage. Remorquage St-Pierre (450)474-8242

AAA Achat autos, camions, pour ferrailles, 75%+ remorquage gratuit. Alain Remorquage, cell: (514)232-3431

ACHAT autos camions bonne mauvaise condition, allons chercher gratuitement permis de la SAAQ, ouvert 7 jours, payons comptant (450)588-4418 Cell: (514)862-5457

NOUS achetons autos, toute condition pour ferraille, 7 jours/7. Aussi service de remorquage. Cellulaire (514)927-4669

950 Ferrailles

! **ACHETONS** véhicules pour pièces/ferraille. Remorquage Théolis (514)444-8009, (514)444-2210

A bon prix, achat d'auto pour ferraille 7/7, payons comptant (514)835-4636

ACHETONS autos, camions, bonne/mauvaise condition; payons comptant, allons chercher gratuitement, permis de la SAAQ, 7 jours. (450)588-4418 Cell: (514)862-5457

ACHETONS AUTO POUR LA FERRAILLE REMORQUAGE GRATUIT

Payons comptant (450) 581-3737

955 Pièces/accessoires

PIÈCES d'auto neuves et usagées. Supraz2000, meilleur prix garanti. Spécial de la semaine pièces de direction, 2 "ball joints" + 2 "tie rod end" \$100. Livraison gratuite partout au Québec sans frais 1-877-999-0080 www.supraz2000.com

980 Camions/camionnettes à vendre

DODGE Ram 1500, Laramie SLT, 1998, king-cab, 2x4, boîte courte, 170,000 km, 10,000\$. (450)582-3112

FORD F150 XLT, 1994, tout équipée, 113,000 km, 8 pneus neufs, bonne condition, propre, 8,000\$ (450)654-1198

980 Camions/camionnettes à vendre

FORD Ranger 1994, pick-up boîte 245,000 km., 4,500\$, automatique, (450)657-9791

PONTIAC Transport GT 1992, 3.8 litres, équipée, très propre, plusieurs pièces neuves, factures à l'appui, 3,200\$, (450)585-1069

985 Autos à vendre

A- Le beau temps arrive! Vous voulez changer de voiture, mais vous avez des problèmes de crédit, venez nous voir! Aucun cas refusé, aucune vérification de crédit, véhicule inspecté et garanti. Année 1997 à 2002. Transco 2000, (450)446-2800

ACCENT GS 2003, noir, automatique, 23,500 km. Transfert de location (reste 34 mois). Contactez Hélène: (450)654-1313

CAVALIER 1995, 195,000 km, automatique, bonne condition, 1,500\$ négociable. Carole (450)470-2039

985 Autos à vendre

ATTENTION! attention! Besoin d'une auto? Problème de crédit? C'est fini. Aucun cas refusé. Financement sur place. Voitures, camions, van, 1996 à 2002. Robert Cloutier Autos (450)446-5250 ou (514)830-0098

AUTO financement maison. Aucune enquête de crédit 400 véhicules 600\$ de dépôt et, (514)963-6700

À voir auto, camion, 4x4. Financement maison aucun cas refusé. Voiture 1997 à 2004, léger dépôt, aucun endosseur. Automobile Brisson (514)894-2236

BMW 1994, automatique, comme neuve, 18,500\$, (514)823-4685

985 Autos à vendre

FORD Focus ZTS, 2000, or moisson, en excellente condition, 67,000 km., 9,500\$, (450)585-6204

JETTA K2 1998, 174,000 km, pneus hiver, rack vélo + skis, 1 seul pripro, A-1. Pour voir: garage Sonic 335, Notre-Dame, Charlemagne (514)570-3168

KIA Sephia 2000, mécanique A-1, pneus neufs, 2,800\$ négociable, (450)589-9751

985 Autos à vendre

MAZDA Protégé 1997, 4 portes, pneus d'hiver, antivol, antidémarrage, 76,000 km. (450)581-3355

MAZDA Protégé 2001, impeccable, 38,600 km, automatique; 11,700\$ négociable. (450)585-5201

PETITE Cabriolet Volks 1987, blanche, décapotable, 170,000 km, seulement 2 proprios, 3,500\$ (450)586-9510

PROBLÈME DE CRÉDIT? BESOIN D'UNE AUTO? NOUS AVONS LA SOLUTION!

www.centreducredit.com

- 10 000 nouveaux véhicules disponibles à chaque semaine
- Aucun comptant requis
- Meilleurs prix au Québec
- Demande de crédit par téléphone ou via internet au www.centreducredit.com

OUVERT 7 jours/7

Demandez un spécialiste en crédit Ligne sans frais: **1 866 353-1674**

LES AUTOMOBILES CLASSIQUES

VENTE • ACHAT • ÉCHANGE
FINANCEMENT SUR PLACE
AUCUNE ENQUÊTE DE CRÉDIT
AUCUN CAS REFUSÉ

02 SATURN, manuelle.....	8995\$
98 VENTURE, 7 pass., automatique.....	6995\$
98 VOYAGER, 7 pass., automatique.....	7995\$
97 STRATUS, automatique.....	5495\$
97 INTREPID, automatique.....	4495\$
95 AVENGER, manuelle.....	4995\$
95 GRAND PRIX GTP, automatique.....	5495\$
95 FIREFLY SPORT, manuelle.....	2995\$

752-8828
 Ligne Mtl : (514) 642-8822
 3240 VISITATION ST-AMBROISE

DÈS MAINTENANT

Devenez membre de la **Jeune Chambre** D'AFFAIRES ET DE PROFESSIONNELS LANAUDIÈRE SUD

www.jeune-chambre.com

En collaboration avec

Gouverneur Argent: **CLUB DE LA PISCINE**
 Gouverneur Or: **IGR CREVIER**
 Gouverneur en titre: **Desjardins**

RiveNord Artisan

Le site d'emplois le plus complet au Québec

REPÈRES EMPLOIS

www.journallartisan.com

Commission scolaire des Affluents

APPEL D'OFFRES PUBLIC

PROJET : 04-05-104 Réfection de la fenestration - Phase II Ecole Saint-Louis à Terrebonne

PROPRIÉTAIRE : COMMISSION SCOLAIRE DES AFFLUENTS
 80, rue Jean-Baptiste-Meurice Repentigny (Québec) J6A 6C5
 Téléphone : (450) 492-9400 poste 4365

ARCHITECTES : BERGERON THOUIN, ARCHITECTES
 275B, rue Paradis, bureau 200 Repentigny (Qc) J6A 8H2
 Téléphone : (450) 585-7150

La Commission scolaire des Affluents, propriétaire, demande des soumissions pour la réfection de la fenestration - Phase II à l'école Saint-Louis, située au 539, rue Saint-Sacrement à Terrebonne.

OBTENTION OU CONSULTATION DES DOCUMENTS

Aux bureaux du propriétaire, à compter du 15 juin 2005, contre de l'argent comptant ou chèque visé fait au nom du propriétaire « Commission scolaire des Affluents » au montant de cinquante dollars (50 \$) toutes taxes incluses, non remboursable. Il est demandé de téléphoner avant de se présenter pour l'obtention des documents.

VISITE ET SÉANCE D'INFORMATION

Afin de bien évaluer la portée des travaux de ce projet, une séance d'information, suivie d'une visite à l'intention des entrepreneurs et des sous-traitants soumissionnaires, se tiendra le 22 juin 2005 à 15 heures. Rendez-vous à l'entrée principale de l'école Saint-Louis, 539, rue Saint-Sacrement, Terrebonne.

CAUTIONNEMENT DE SOUMISSION

Chèque visé, mandat ou traite qui correspond à 10 % du montant total de la soumission incluant toutes les taxes, à l'ordre du propriétaire « Commission scolaire des Affluents » ou cautionnement de soumission émis par une compagnie d'assurance titulaire d'un permis en assurance garantie, autorisée à faire du cautionnement par l'Autorité des marchés financiers, établi au même montant et valide pour 60 jours de la date d'ouverture des soumissions, ou lettre de garantie irrévocable émise par une institution financière, établie au même montant et valide pour 60 jours de la date d'ouverture des soumissions.

OUVERTURE DES SOUMISSIONS

Le 8 juillet 2005 à 10 heures, à la Division approvisionnement du Service des ressources matérielles du siège social de la Commission scolaire des Affluents au 80, rue Jean-Baptiste-Meurice, Repentigny.

SOUSSIONNAIRES

Seules seront considérées aux fins d'octroi du contrat, les soumissions des entrepreneurs ayant un établissement au Québec ou, lorsqu'un accord intergouvernemental est applicable, au Québec ou dans une province ou un territoire visé par cet accord, (contrat assujéti à l'AQO et à l'AQNB) et détenant, le cas échéant, la licence requise en vertu de la Loi sur le bâtiment (L.R.Q., c.B.-1.1).

Le propriétaire ne s'engage à accepter aucune des soumissions reçues.

Cet appel d'offres représente un abrégé du texte d'appel d'offres officiel inclus aux documents remis aux soumissionnaires.

Donné à Repentigny ce 15^e jour de juin 2005.

Jacques Dufour
 Secrétaire général et directeur des communications

**Le site
d'emplois
le plus
complet
au
Québec**

**REPÈRES
EMPLOIS**

www.journallartisan.com



APPEL D'OFFRES PUBLIC

PROJET : 04-05-109
Modification du stationnement autos et du débarcadère d'autobus
École La Mennais à Mascouche

PROPRIÉTAIRE: COMMISSION SCOLAIRE DES AFFLUENTS
80, rue Jean-Baptiste-Meilleur
Repentigny (Québec) J6A 6C5
Téléphone : (450) 492-9400
poste 4365

INGÉNIEURS EN DUBÉ BEAUDRY ET ASSOCIÉS AMÉNAGEMENT EXPERTS-CONSEILS INC.
EXTÉRIEUR : 262, boulevard Brien
Repentigny (Québec) J6A 6V2
Téléphone : (450) 585-9595

La Commission scolaire des Affluents, propriétaire, demande des soumissions pour la modification du stationnement autos et du débarcadère d'autobus à l'école La Mennais, située au 2881, chemin Sainte-Marie à Mascouche.

OBTENTION OU CONSULTATION DES DOCUMENTS

Aux bureaux du propriétaire, à compter du 15 juin 2005, contre de l'argent comptant ou chèque visé fait au nom du propriétaire « Commission scolaire des Affluents » au montant de cinquante dollars (50 \$) toutes taxes incluses, non remboursable. Il est demandé de téléphoner avant de se présenter pour l'obtention des documents.

VISITE ET SÉANCE D'INFORMATION

Afin de bien évaluer la portée des travaux de ce projet, une séance d'information, suivie d'une visite à l'intention des entrepreneurs et des sous-traitants soumissionnaires, se tiendra le 21 juin 2005 à 9 heures. Rendez-vous à l'entrée principale de l'école La Mennais, 2881, chemin Sainte-Marie, Mascouche.

CAUTIONNEMENT DE SOUMISSION

Chèque visé, mandat ou traite qui correspond à 10 % du montant total de la soumission incluant toutes les taxes, à l'ordre du propriétaire « Commission scolaire des Affluents » ou cautionnement de soumission émis par une compagnie d'assurance titulaire d'un permis en assurance garantie, autorisée à faire du cautionnement par l'Autorité des marchés financiers, établi au même montant et valide pour 60 jours de la date d'ouverture des soumissions, ou lettre de garantie irrévocable émise par une institution financière, établie au même montant et valide pour 60 jours de la date d'ouverture des soumissions.

OUVERTURE DES SOUMISSIONS

Le 30 juin 2005 à 14 heures, à la Division approvisionnement du Service des ressources matérielles du siège social de la Commission scolaire des Affluents au 80, rue Jean-Baptiste-Meilleur, Repentigny.

SOUMISSIONNAIRES

Seules seront considérées aux fins d'octroi du contrat, les soumissions des entrepreneurs ayant un établissement au Québec ou, lorsqu'un accord intergouvernemental est applicable, au Québec ou dans une province ou un territoire visé par cet accord, (contrat assujéti à l'AQO et à l'AQNB) et détenant, le cas échéant, la licence requise en vertu de la Loi sur le bâtiment (L.R.Q., c.B-1.1).

Le propriétaire ne s'engage à accepter aucune des soumissions reçues.

Cet appel d'offres représente un abrégé du texte d'appel d'offres officiel inclus aux documents remis aux soumissionnaires.

Donné à Repentigny ce 15^e jour de juin 2005.

Jacques Dufour
Secrétaire général et directeur des communications



Services Culture Loisirs Nature

AVIS PUBLIC

**CONVOCAION AU REGISTRE
RÈGLEMENT NUMÉRO 165**

Règlement décrétant des travaux d'infrastructures (bordures, trottoirs, pavage, éclairage et piste cyclable / travaux de 2^{ème} étape) pour le prolongement du boulevard le Bourg-Neuf au nord-ouest de la rue Colette (secteur Le Gardeur) et le financement d'une partie des surdimensionnements de l'égout pluvial, du transport de terre et de l'empiérement ainsi qu'un emprunt total de 1 852 400,00 \$ à ces fins.

AUX PERSONNES HABLES À VOTER AYANT LE DROIT D'ÊTRE INSCRITES SUR LA LISTE RÉFÉRENDATAIRE DU SECTEUR DE LA MUNICIPALITÉ DÉCRIT CI-APRÈS (voir à la fin):

1) Lors d'une séance du conseil tenue le 30 mai 2005, le Conseil municipal de la ville de Repentigny a adopté le règlement numéro 165 intitulé :

Règlement décrétant des travaux d'infrastructures (bordures, trottoirs, pavage, éclairage et piste cyclable / travaux de 2^{ème} étape) pour le prolongement du boulevard le Bourg-Neuf au nord-ouest de la rue Colette (secteur Le Gardeur) et le financement d'une partie des surdimensionnements de l'égout pluvial, du transport de terre et de l'empiérement ainsi qu'un emprunt total de 1 852 400,00 \$ à ces fins.

2) Les personnes habiles à voter ayant le droit d'être inscrites sur la liste référendaire du secteur de la municipalité peuvent demander que le règlement numéro 165 fasse l'objet d'un scrutin référendaire en inscrivant leurs nom, adresse et qualité et en apposant leur signature dans un registre ouvert à cette fin.

(les personnes habiles à voter voulant faire enregistrer leur nom doivent présenter une carte d'identité « carte d'assurance-maladie, permis de conduire ou passeport »)

3) L'objet de ce règlement est de décréter des travaux d'infrastructures et le financement d'une partie de ceux-ci comme son titre l'indique, un emprunt de 1 852 400,00 \$ remboursable sur une période de 20 ans par l'imposition d'une taxe foncière spéciale payable annuellement par les riverains des travaux pour un montant de 202 360,00 \$ (11%) basée sur la superficie des propriétés, une taxe foncière spéciale payable annuellement imposée à un secteur précis décrit plus loin pour un montant de 1 325 300,00 \$ (72%) basée sur la superficie des propriétés et une taxe foncière spéciale payable annuellement imposée à tous les contribuables de la ville pour un montant de 324 740,00 \$ (17%) basée sur l'évaluation des immeubles.

4) Ce registre sera accessible de 9 heures à 19 heures le **mardi 21 juin 2005** à l'hôtel de ville de Repentigny, situé au 435, boulevard Iberville, Repentigny.

5) Le nombre de demandes requises pour que le règlement numéro 165 fasse l'objet d'un scrutin référendaire est de 327. Si ce nombre n'est pas atteint, le règlement numéro 165 sera réputé approuvé par les personnes habiles à voter et la Ville de Repentigny pourra réaliser ces travaux, procéder à l'emprunt des sommes autorisées par le règlement et imposer les taxes foncières spéciales qui serviront à rembourser cet emprunt.

6) Le résultat de la procédure d'enregistrement sera annoncé à 19 heures, le **mardi 21 juin 2005** à l'hôtel de ville de Repentigny, 435, boulevard Iberville, Repentigny.

7) Le règlement peut être consulté à l'hôtel de ville de Repentigny au 435, boulevard Iberville, Repentigny de 8 h 30 à 16 h 30 les lundi, mardi et mercredi, de 8 h 30 à 17 h 30 le jeudi et de 8 h à 12 h le vendredi. (veuillez prendre note que les bureaux sont fermés de 12 h à 13 h du lundi au jeudi inclusivement)

CONDITIONS POUR ÊTRE UNE PERSONNE HABLE À VOTER AYANT LE DROIT D'ÊTRE INSCRITE SUR LA LISTE RÉFÉRENDATAIRE DU SECTEUR DE LA MUNICIPALITÉ DÉCRIT CI-APRÈS (voir à la fin):

8) Toute personne qui n'est frappée d'aucune incapacité de voter et remplit les conditions suivantes le 30 mai 2005 :

- être une personne physique domiciliée dans la municipalité; et
- être domiciliée depuis au moins 6 mois au Québec; et
- être majeure et de citoyenneté canadienne et ne pas être en curatelle.

9) Tout propriétaire unique non résident d'un immeuble ou occupant unique non résident d'un établissement d'entreprise qui n'est frappé d'aucune incapacité de voter et remplit les conditions suivantes le 30 mai 2005 :

- être propriétaire d'un immeuble ou occupant unique d'un établissement d'entreprise situé dans la municipalité depuis au moins 12 mois;
- l'inscription à ce titre est conditionnelle à la réception par la municipalité d'un écrit signé par le propriétaire ou l'occupant ou une résolution demandant cette inscription.

10) Tout copropriétaire indivis non résident d'un immeuble ou cooccupant non résident d'un établissement d'entreprise qui n'est frappé d'aucune incapacité de voter et remplit les conditions suivantes le 30 mai 2005 :

- être copropriétaire indivis d'un immeuble ou cooccupant d'un établissement d'entreprise situé dans la municipalité, depuis au moins 12 mois;
- être désigné, au moyen d'une procuration signée par la majorité des personnes qui sont copropriétaires ou cooccupants depuis au moins 12 mois, comme celui qui a le droit de signer le registre en leur nom et d'être inscrit sur la liste référendaire, le cas échéant. Cette procuration doit avoir été produite avant ou lors de la signature du registre.

11) Dans le cas d'une personne morale, il faut :

- avoir désigné par résolution, parmi ses membres, administrateurs ou employés, une personne qui, le 30 mai 2005 et au moment d'exercer ce droit, est majeure et de citoyenneté canadienne, qui n'est pas en curatelle et n'est frappée d'aucune incapacité de voter prévue par la Loi;
- avoir produit avant ou lors de la signature du registre, la résolution désignant la personne autorisée à signer le registre sur la liste référendaire, le cas échéant.

Sauf dans le cas d'une personne désignée à titre de représentant d'une personne morale, nul ne peut être considéré comme personne habile à voter à plus d'un titre conformément à l'article 531 de la *Loi sur les élections et les référendums dans les municipalités*.

SECTEUR CONCERNÉ

ANNEXE C

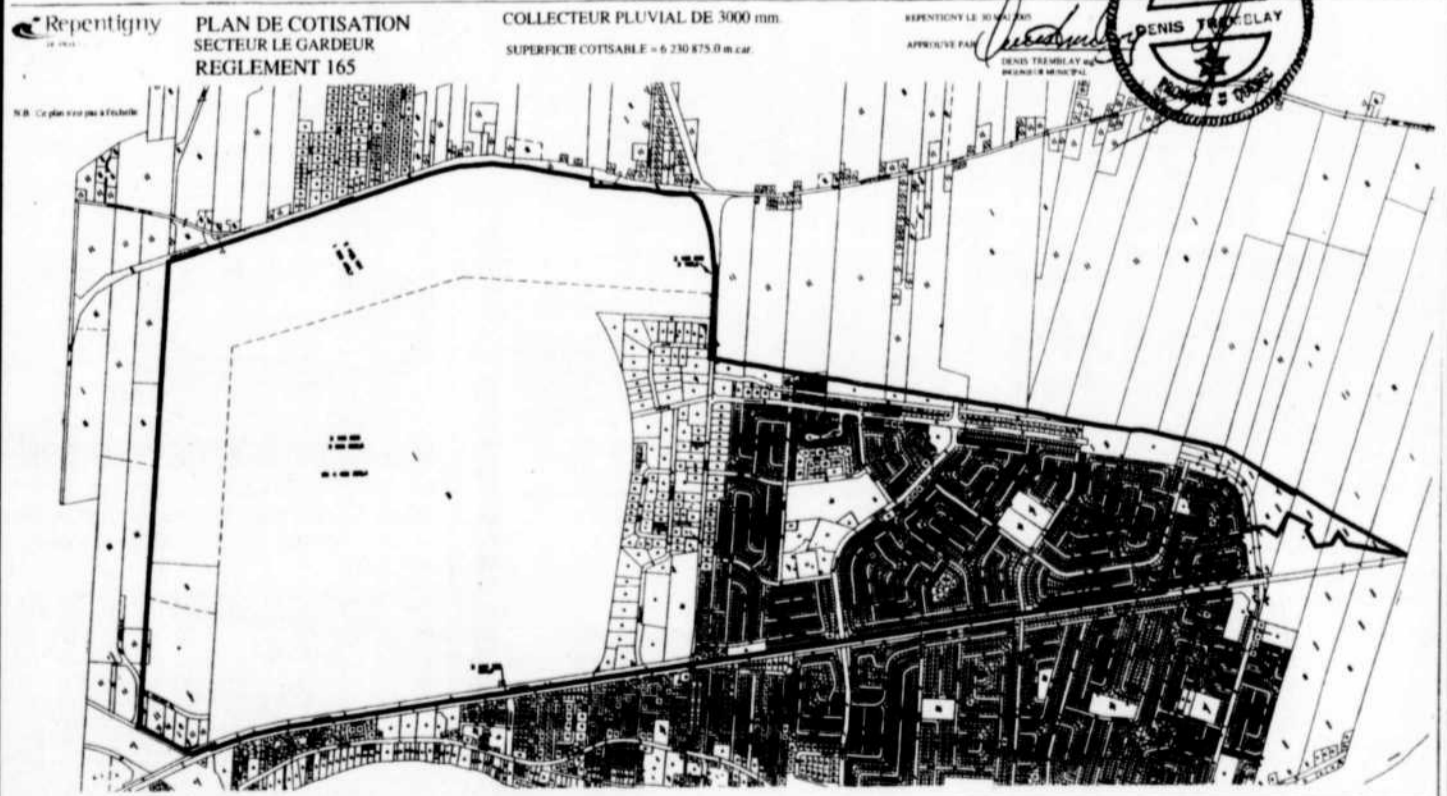

Donné à Repentigny,
Ce 15^e jour de juin 2005

Me Louis-André Garceau
Greffier



Vous désirez connaître la valeur marchande de votre propriété ? Sans obligation... Contactez-nous



FAITES VITE!

Magnifique propriété impeccable, très ensoleillée, toit cathédrale, s-sol fini, garage, terrain 47x130, piscine, gazebo, Le Gardeur, 179,500\$.



DUPLEX, L'ASSOMPTION

Bien situé, près du centre-ville, beaucoup de potentiel. Extérieur rénové, intérieur d'origine, 1^{er} libre à l'acheteur, 139,900\$.



VIRTUELLE #799743

Cottage magnifique, 4 chambres, très ensoleillé, garage 30x30, foyer au gaz, poêle à c. lente, terrain clôturé 37,738 pc, piscine creusée, secteur campagne à Lavaltrie, 269,000\$.



POUR LE PRIX D'UN LOYER

Superbe copropriété, 3 chambres, bain tourbillon, foyer, aucun tapis, grand balcon 7x9 pieds, près école, bibliothèque, parcs, aréna. Le Gardeur. 109,000\$.



157 DEGUIRE LE GARDEUR



BORD DE L'EAU!

L'ASSOMPTION: commercial, superbe cottage 1928 rénové au fil des ans, 3 chambres, terrain 21,073 pc, garage 20x30. À voir! 229,000\$.



VIRTUELLE #1088823

Superbe bungalow tout brique, 4 chambres, avec garage détaché, terrain magnifique, très privé, 8,870 pc, haie de cèdre, piscine, 179,500\$ - L'Assomption.



L'ASSOMPTION, SUPERBE!

Bungalow style victorien, secteur recherché, près d'un parc, 4 chambres, beaucoup d'inclus, très ensoleillé, à voir! 179,500\$.



272 BONET #40 LE GARDEUR



VIRTUELLE #1097927

Superbe propriété, 4 chambres à l'étage, garage, grand terrain 66x136 avec emplacement pour roulotte, Repentigny, 279,500\$.



IMPECCABLE

Propriété de qualité supérieure, rien n'y manque, 4 ch., climatisée, alarme, piscine, système d'arrosage, magnifique terrain 10,403 pc, rue tranquille, L'Assomption, 239,000\$.



691 NOTRE-DAME #114 ST-SULPICE

Jean-François Roy
Agent immobilier
affilié adjoint

Alain Roy
Agent immobilier affilié adjoint



Yves Roy
Agent immobilier affilié

L'équipe Yves Roy

Nous sommes trois pour vendre votre maison!

589-2903 585-9500

lequipeyvesroy@remax-quebec.com
www.remax-quebec.com/yves_roy



OPÉRATION GARAGE

Tout doit être vendu. Articles de sport, articles de cuisine, jouets d'enfants, vêtements, ordinateurs et plus encore...!

Trouvez ce que vous cherchez sur www.quebecclassees.com

RE/MAX UNIS
COURTIER IMMOBILIER AGRÉÉ
Franchise indépendante et autonome de RE/MAX Québec inc.

Françoise Boudreau
Agent immobilier agréé
(450) 585-9500 (514) 231-9225

Avec vous, pour vous... depuis 23 ans

www.francoiseboudreau@videotron.ca



NOUVEAU
Dans le vieux Repentigny, bungalow impeccable rénové, fenêtres PVC, plancher marquetrie, sous-sol fini avec foyer, cour entourée haie de cèdre, garage 14' large. Txs totales 1,689\$. Prix 194,500\$



REPENTIGNY: rue Marillac, joli bungalow rénové, propre, 3 chambres sur palier, armoires en thermoplastique, pl. marquetrie, salle à manger, coquette salle de bain, sous-sol fini, 2 foyers, terrain 6,403 pc. Vendeur très motivé. MLS 1088840



REPENTIGNY: impeccable split-level, secteur boisé, véranda/salon 27x13, beau terrain 100x100, piscine creusée, garage 25' de largeur. Taxes totales 2595\$. Nouveau prix 229,900\$. MLS 736955

Terrain vague

Modele St-Laurent, comme neuf, un kayak de fibre pour le prix d'un kayak de plastique... c'est possible !!!

Trouvez ce que vous cherchez sur www.quebecclassees.com

RE/MAX UNIS Courtier immobilier agréé
Franchise indépendante et autonome de RE/MAX Québec inc.

LISE D. FERLAND
Agent immobilier agréé

Bur.: (450) **585-9500**

SERVICE IMMOBILIER DE 1^{ère} classe

Adresse e-mail: lise.ferland@remax-quebec.com
Site internet: www.remax-quebec.com/lise.ferland

Mes 34 ans d'expérience et une mise en marché dynamique feront de la vente de votre propriété une expérience positive.



BORD DU FLEUVE
LANORAIE (près Lavaltrie): petit domaine. Grand bungalow plain-pied, 3+2 càc (tout sur l'étage). De très grandes pièces. CCP, salon et dinette vue sur le fleuve. Grand patio, piscine creusée. Terrain 165' façade sur le fleuve. Garage double. Faut voir, pour acheteur exigeant. 445,000\$.



MAISON COUP DE COEUR
REPENTIGNY: secteur hôpital, chaleureux bungalow, 3 càc, décor champêtre, sous-sol aménagé, 2 salles de bain, terrain de rêve, piscine creusée. Pour la paix et une qualité de vie! 189,000\$.



CONDO DU FLEUVE
REPENTIGNY: spacieux condo, 2 càc, garage, belle terrasse, cuisine équipée, salle de bain rénovée. Libre immédiatement. 195,000\$ - À qui la chance?

URGENT BESOIN DE PROPRIÉTÉS À VENDRE
(ACHETEURS QUALIFIÉS)
ESTIMATION DE LA VALEUR MARCHANDE DE VOTRE PROPRIÉTÉ SANS OBLIGATION

Édition 2005

Opération
Enfant Soleil®

RE/MAX-UNIS INC.

courtier immobilier agréé

Tirage de la maison Enfant Soleil

D'une valeur de 300,000\$ ou 150,000\$ offert
par RE/MAX et Familiprix, entièrement meublée
et décorée par Sears.

Lundi le 27 juin 2005 dans le cadre de
l'émission Salut Bonjour! au réseau TVA



Robert Pratt
(450) 585-9500



89,900\$
1er acheteur, à petit budget, faites vite! 2 cdc, beau grand terrain boisé, entièrement clôturé Frost, arbres matures. Un vrai bijou.



Maxime Le Gallic
(450) 585-9500



NOUVEAU
REPENTIGNY: condo, 4-1/2, 2 chambres, ccp avec walk in, salle de bain, bain tourbillon avec douche séparée, ascenseur, piscine creusée, salle d'entraînement + sauna. Venez voir!



Claudette Bourgeois
(450) 585-9500
(450) 582-0646



BEAUCOUP D'ESPACE
REPENTIGNY: cottage très spacieux, salon et salle à manger avec foyer + planchers lattes, 4 chambres, 3 salles de bain, sous-sol fini, terrain 11,910 pc, 215,000\$.



Verania Blanco
(450) 585-9500



L'ÉPIPHANIE: super cottage très ensoleillé, belle mezzanine qui donne du charme, 3+1 cdc, très grand terrain, 219,900\$.



Christiane Blouin
(450) 585-9500



CONST. 2000! TH/POMPE
LE GARDEUR: 4 chambres, 2 salles de bain, s-sol fini, foyer, planchers lattes et céramique, 8,909 pc, verrière, piscine hors terre, grande cour, impeccable!



Saul Ortéga
(450) 585-9500



POURQUOI PAYER UN LOYER?
Joli bungalow détaché à Montréal Nord. Prés d'arrêt d'autobus. Vous ne trouverez jamais une maison plus coquette à meilleur prix!!!



Jérémy Bilodeau
(450) 585-9500



VISITE VIRTUELLE 1093567
Superbe maison entièrement rénovée et meublée avec vue face au lac Dumiel, 3 cdc, 2 sdb, air climatisé, garage. Faites vite. 124,000\$.



Christian Duval
(450) 585-9500



VENEZ VOIR!
Grand bungalow à visiter dimanche 8 mai de 14h à 16h au 102 St-Étienne à L'Assomption. 3+3 cdc, 2 sdb, avec possibilité de bachelier.



Pierrette Godbout
(450) 585-9500



PETITE COQUINE
REPENTIGNY: urgent! Faut vendre! 1972, 2+2 cdc, fenêtres aluminium, thermopompe, planchers lattes rdc, secteur recherché. 149,900\$ négociable.

18,102,123\$ Merci!

Au plus grand bonheur des enfants malades, le 18e téléthon a permis de recueillir 18,102,123\$



Yves Asselin
(450) 657-3629



VISITE VIRTUELLE
L'ACCÈS À LA PROPRIÉTÉ COMMENCE ICI. Propriété située à Repentigny avec 3 chambres à l'étage, planchers de lattes, foyer au salon, possibilité d'une 2e salle de bain au s-sol, et +++. Prix: 167,500\$



Kenneth (Ken) Simpson
(450) 585-9500



STYLE UNIQUE
Maison style unique située sur terrain commercial, idéal pour professionnel, grand terrain de 12,400 p.c., grand deck avec spa, arbres matures, haies de cèdres, stationnement pour cinq véhicules. À proximité de tous les services. À qui la chance? Faites vite!



Claude Morand
(450) 585-9500



LE BOISÉ DE REPENTIGNY
Sect. très recherché: boisé et calme. Plan-pied, 3 côtés brique, 3+1 cdc, 2 sdb, 2 foyers, s-sol fini, pisc. cr., gr. terr., aménagement prof., réno. importantes (2, cui., toilette, sdb au ss, bcp d'inclusions importantes, 1x3 basses. Un bijou. Sortie ext. au s-sol. Idéal pour bur. de prof. 209,900\$



Lise Ferland
(450) 585-9500
(450) 581-3790



L'ASSOMPTION: nouveau sur le marché. Charmant cottage, 3+1 cdc, de belles pièces, planchers lattes. Décor chaleureux. Prés tous services, rue paisible. Faut voir, 194,500\$.



Céline Ratelle
(450) 585-9500
(450) 582-0717



NOUVELLE #1105299
REPENTIGNY: bungalow clé en main, 6 cdc, arm. chêne, sdb refait superbe, prés services, autobus, rue paisible, cour XXX, premier choix, occ. rapide. 164,900\$.



Francine Tapp
(450) 585-9500



BORD DE L'EAU 139,900\$
VISITE LIBRE
DIMANCHE 19 JUIN 14H À 16H
1103 BOUL. L'ASSOMPTION, REPENTIGNY REPT.: faite vite. Rare à ce prix. Jolie maison, vue panoramique, 2 cdc, plancher de lattes au salon. Incls: piscine h/l, Jenn Air, four encastré. À voir absolument. #784111.



Michel Magnan
(450) 585-9500



TRANQUILLITÉ
L'ASSOMPTION: gros cottage, 3+1 cdc, construction haut de gamme 1992, terrain 33,233 pc, armoires thermoplastique, patio béton.



Lise Lacas
(450) 585-9500
(450) 581-0664



Cottage récent, 3 chambres, planchers et escalier bois, s-sol fini, s. à manger à part, poutrelles, balcon, terrain bien aménagé. Repentigny



Denise Pelletier
(450) 585-9500



VIRTUELLE 737048
LE GARDEUR: coquet bungalow, intérieur chaleureux, cuisine rénovée et salle de bain. S-sol fini, combustion lente, thermopompe, etc.



Yves Roy
(450) 585-9500
(450) 589-2903



L'ASSOMPTION
Neuve 2005! Cottage jumelé, 3 chambres, bois franc, aucun voisin arrière. Achetez avec un parent ou ami! Les couleurs peuvent différer. 149,900\$ taxes incluses.



Yvon St-Amant
(450) 585-9500



SECTEUR BOISÉ
Superbe maison de style moderne, bcp de boiseries, très gr. pces, plafond 9 pi. haut, foyer au gaz, cui. très fonct., arm. de bois, galerie en béton 14x21 rampes d'alum., a/c, humidificateur, sect. boisé et tranquille. Très bien situé, à 30 min. de Mtl. L'Ép.: 229,900\$



Françoise Boudreau
(450) 585-9500
(450) 581-3631



NOUVEAU PRIX: 137,500\$
L'ASSOMPTION: bungalow 2 chambres, 2 salles de bains, partiellement rénové, grand garage; terrain 10,000 pc. Taxes totales: 1,544\$.



Serge Aubut
(450) 585-9500



IMPECCABLE
L'ASSOMPTION: bungalow, 4 cdc, sous-sol fini, piscine, cabanon, planchers latte au salon, très bien paysager.

534 rue Notre-Dame, Repentigny
www.remax-quebec.com/unis

(450) 585-9500

PRIX SPÉCIAUX « PAYEZ ET EMPORTEZ » POUR UNE DURÉE LIMITÉE !

Super Vente **SICO** pour l'extérieur



Teinture semi-transparente à l'alkyde
3,78 litres
Idéale pour clôtures et parements

Série 212

SUPER PRIX PRUD'HOMME

25⁹⁹\$

TOUTES LES COULEURS



Protecteur pour bois traité «Formula 77»
3,78 litres
Idéale pour patios et clôtures

Série 954

SUPER PRIX PRUD'HOMME

26⁹⁹\$

CHOIX DE COULEURS



Teinture semi-transparente à l'alkyde
3,78 litres
Toutes surfaces, patios et clôtures

Série 211

SUPER PRIX PRUD'HOMME

31⁹⁹\$

TOUTES LES COULEURS

Teinture opaque au latex acrylique
3,78 litres
Idéale pour clôtures et parements

Série 210

SUPER PRIX PRUD'HOMME

25⁹⁹\$

TOUTES LES COULEURS



Teinture opaque à l'alkyde
3,78 litres
Toutes surfaces Pour patios et clôtures

Série 215

SUPER PRIX PRUD'HOMME

31⁹⁹\$

TOUTES LES COULEURS



Teinture opaque au latex 100% acrylique
3,78 litres
Toutes surfaces, patios et clôtures

Série 214

SUPER PRIX PRUD'HOMME

31⁹⁹\$

TOUTES LES COULEURS



GRIS GIVRÉ OU GRIS MOYEN

Super émail à l'époxy pour planchers
3,78 litres
Intérieur et extérieur
A l'alkyde, fortifiée à l'époxy

Série 829-615 #829-617

SUPER PRIX PRUD'HOMME

32⁹⁹\$



CHOIX DE 12 COULEURS PRÉMÉLANGÉES



Super émail antirouille et émail plastique
3,78 litres
Intérieur ou extérieur
Pour métal et bois
Ultra-résistant avec polyuréthane

Série 635

SUPER PRIX PRUD'HOMME

31⁹⁹\$



Super latex 100% acrylique
Fini mat
3,78 litres
Ultra durable
Ultra cochant

Série 611

SUPER PRIX PRUD'HOMME

37⁹⁹\$

TOUTES LES COULEURS

130 000 PIEDS CARRÉS DE MAGASIN ENTREPÔT



RONA
"Renovateur"

**CENTRE DE RÉNOVATION
PRUD'HOMME**



444 NOTRE-DAME, REPENTIGNY (450) 654-6666

PROCUREZ-VOUS LA CARTE RONA

Passion maison

Habitation - Décoration - Renovation - Consommation

Juin 2005

en collaboration avec

fleurs
plantes

Jardins

Un décor
bien
cuisine

Des fleurs dans
votre assiette

p. 4

Manger dehors

p. 5

Empotez vos
annuelles

p. 7

Une présentation de
Artisan

25 ans à votre service

Les Boutiques

Caudace

Plomberie Payette & Perreault

Venez rencontrer nos conseillers
pour aménager la salle de bain
de vos rêves.

REPENTIGNY -
(450) 581-5512

BOUCHERVILLE -
(450) 449-0593

Grande variété
de douches avec
jets énergisants



Bains · toilettes · accessoires · robinets · vanités de salle de bain · éviers de cuisine · comptoir de pièces

800887 15-06-05

Les ingrédients d'un look savoureux

Puisque c'est le cœur de la maison, la cuisine doit battre à un rythme accueillant et coloré. D'autant plus qu'Épicure s'est installé autour de la table et que son art de vivre prime désormais sur le reste. Voici donc quelques ingrédients pour réussir le décor de cette pièce ouverte sur le monde. Après tout, la cuisine, c'est comme un bon plat: vive les mélanges... même en décoration!

Couleur, couleur, dis-moi laquelle est la plus belle! Les modes se bousculent pour transformer la cuisine et les designers rivalisent de propositions de couleurs saison après saison. Malgré tout, le jaune - dans toutes ses gammes - reste un passe-partout indémodable dans la cuisine québécoise. Sans doute en raison de son appel au soleil (qui se fait si rare en hiver) ou grâce à nos racines françaises; sorte de clin d'œil provençal. La toute nouvelle palette de couleurs des designers-coloristes de Crown Diamond suggère justement de réchauffer la cuisine. La Collection Design propose des couleurs telles que le jaune (tiens, tiens), le rouge et l'orangé. Trois styles sont évoqués.

TRADITIONNEL

Cuisine champêtre ou antique, bord de mer ou bistro français, victorienne ou québécoise pure laine, ce style combine toujours les mêmes ingrédients avec ses couleurs du terroir et ses matières naturelles tels que bois, céramique, fer forgé, osier, fleurs. La Collection Design met la table avec huit couleurs qui s'agencent entre elles pour conférer une ambiance chaleureuse et bien typique.

Pour le plancher, on peut miser sur des dalles en grès cérame ou des carreaux en terre cuite émaillée, le chêne antique pour les portes, de la vieille brique pour un des quatre murs. Pour les accessoires, on sort au grand jour les cocottes en fonte, les porcelaines d'antan et les boîtes métalliques *kitch* pour y stocker les ingrédients secs!



formes et ses couleurs. On peut peindre en forme géométrique autant en orangé (floraison de Beijing) qu'en turquoise. Les bruns ont évolué selon l'époque, devenus aussi tonique qu'un café bien tassé. À côté, en accessoire, en set de vaisselle ou sur les murs, les couleurs sont drôlement dynamiques.

EXOTIQUE

Déjà, la gastronomie du monde a envahi nos assiettes, mais voilà que les inspirations d'ailleurs s'affichent dans nos décors. Du feng shui asiatique aux tuiles mexicaines, des couverts égyptiens aux masques africains, des papiers japonais aux cotons indiens... les matériaux naturels sont un must et l'hétéroclite arrive par la grande porte. Encore une fois, les huit couleurs choisies par Crown Diamond révèlent un contact plus mature qu'auparavant avec l'étranger.

Les accessoires de la cuisine exotique se penchent vers la porcelaine japonaise, les napperons de pierres juxtaposées et de bambou, les poteries orientales, un plan de travail en bouleau

massif, une plante hawaïenne... On se promène dans les quartiers ethniques des métropoles visitées pour y ramener dans son chez-soi des trouvailles déco pour son habitat actuel.

Au plancher, les dalles en grès façon béton ont la cote tout autant que les dalles façon ardoise.

MARIAGE

Peut importe le style de cuisine, côté mobilier, on pense personnalisation. Le vieux buffet hérité de votre arrière grand-mère côtoie allégrement les électros en inox. Exit la cuisine uniforme: c'est ce qu'il faut retenir! Les matières ne font plus chambre à part. Les bois clairs ou foncés se marient aux métaux de toutes sortes: inox, cuivre, verre, aluminium brossé, fer forgé... Le mélange des genres excelle entre tradition et modernité. Inox et bois, brocante et design, plastique et dentelle...

Et si votre cuisine actuelle, n'a rien du nouveau genre, pourquoi ne pas casser la déco... tout doucement? Par exemple, vous pourriez recouvrir votre carrelage mural avec des plaques d'inox. Ou encore: aérer l'espace en enlevant les armoires au profit d'étagères ouvertes. Autre astuce: recouvrir les électros avec un revêtement adhésif à effet métallique ou tout simplement briser le style avec de nouvelles poignées d'armoire.

Véronique Goyette
veronique.goyette@transcontinental.ca

Image: 47 422 exemplaires

Passion maison

Éditeur : Yannick Boulanger
 Directeur des ventes : Stéphane Joseph
 Journalistes : Véronique Goyette, Albert Mondor
 Publicité : Journal L'Artisan (450) 581-5120
 Directrice de production : Chantal Proulx

Une réalisation du journal **l'Artisan**

CONTEMPORAIN

La cuisine contemporaine table sur la netteté des lignes et le choc des contrastes. Selon les designers de Crown Diamond, il faut jouer l'intégration des harmonies ton sur ton, puis relever d'une couleur extra-vive sur un mur. Tout est impeccable et vif en même temps. Bienvenue aux matériaux industriels, aux fenêtres nues et aux accessoires style laboratoire. Étrangement, ce style dernier cri se rapproche de la tendance *seventies* dans ses

Atelier du Vitrail

Transformez votre lumière

Création Formation Matériel

Lampe • Plafond • Porte
 • Imposte • Mur séparateur
 Spécialiste en art vitrail sur place

Art du verre Julien
 197 St-Paul Le Gardeur
 657-3368

RENOVALEX

Plan de financement disponible

ÉTABLI DEPUIS PLUS DE 44 ANS. SERVICE APRÈS-VENTE.

L'Excellence en rénovation

Portes & fenêtres

- Fenêtres en aluminium, P.V.C.
- Portes d'entrée Acier
- Portes patio, portes de garage
- Toitures en bardeaux, gravier
- Corniches, gouttières, persiennes
- Revêtement extérieur en aluminium, vinyle, acier
- Rampes, balcons, escaliers, solarium, pavillon-jardin

Fenêtres arquées à 4 volets

Portes jardin coulissantes

Fenêtres coulissantes horizontale double

ESTIMATION GRATUITE

DIVISION LES ENTREPRISES REVALEX 501 DU CHENAL REPENTIGNY (450) 581-2017 • (514) 875-5868

Fonctionnelle, la cuisine!

Une cuisine, c'est un lieu de vie. Polyvalence est le mot juste pour positionner dans le mille cet espace à vivre. La nouvelle cuisine invite, facilite et passionne les gourmets, les marmitons et les convives!



La cuisine est une pièce favorisée parce qu'il fait bon s'y retrouver en famille et entre amis. Lieu de rassemblement, il est naturel de s'y installer pour travailler. Les enfants font leurs devoirs dans la cuisine pendant que les parents y stationnent leur portable pour les fins de soirée. Lieu de rendez-vous ultime dans la demeure, il faut donc privilégier la circulation afin de faire gagner du temps précieux à tous les membres de la famille. Dans ces conditions, il ne faudrait pas faire de la cuisine une pièce figée, mais plutôt improvisée. D'abord parce que la cuisine s'habite différemment selon le moment de la journée. Au réveil, un coin de comptoir et son tabouret devrait toujours être libre pour les quelques éléments du petit-déjeuner. Au souper, l'espace demandé se fait plus grand et le plan de travail devient vite l'élément central.

Le plan de travail regroupe le feu, le froid et l'eau: la cuisinière, l'évier et le réfrigérateur. Le traditionnel quatre feux a encore sa place, mais l'ère est à la nouvelle cuisson: le wok, le grilloir, le cuit-vapeur, le réchaud, la pâtisserie bien souvent réuni

dans une cuisinière sophistiquée à configuration multiple. Les nouvelles cuisinières, tout comme les frigos, sont désormais camouflées par de magnifiques devantures, ce qui permet un décor uniformisé dans la cuisine. Pour l'eau, les évier voient grand alors que la robinetterie s'adapte à son temps avec des mitigeurs qui économisent l'eau et des douchettes orientables, rabattables et extratables pour faciliter la vie.

FONCTIONNALITÉ

Dans une cuisine, on ne devrait jamais être obligé de faire attention à ceci ou à cela. Elle doit être pratique-pratique. Robustesse et rangement sont donc recherchés. Le

comptoir doit être solide, hydrofuge et facile à nettoyer, tout comme la planche de travail. Côté rangement, tous les appareils électriques devraient être rangés au même endroit, dans de grandes armoires, les livres de cuisine non loin de là. Si on les laisse trôner (ou traîner!) sur le comptoir, c'est qu'il y a l'espace en conséquence. Dans ce cas-là, chacun a sa prise de courant et son éclairage propre. On peut aussi poser des étagères hautes pour tout avoir à portée de main: épices et ustensiles sont ainsi faciles d'accès en plus de faire partie intégrante du décor.

Enfin, il faut économiser l'espace en fonction des objets à utiliser puis à ranger. Le lave-vaisselle doit être proche de la poubelle, elle-même non loin de l'évier. Dans une cuisine à aire ouverte, on peut aussi économiser de l'espace en délimitant les lieux avec un îlot ou quelques tabourets autour d'un bar afin de séparer la cuisine de la salle à manger.

S'ÉCLAIRIR

Dans une cuisine, l'éclairage est à la fois pensé pour les tâches à accomplir et

pour l'ambiance à créer... histoire d'alimenter les conversations! On privilégie l'éclairage direct, car c'est l'éclairage fonctionnel par excellence pour des tâches bien définies comme couper des légumes ou râper du parmesan! On l'installe en

spot ou en tube le long de la surface de travail et sous les armoires.

Véronique Goyette

veronique.goyette@transcontinental.ca

L'art d'être unique

Luminares
REPENTIGNY

243 boul. Brien, Repentigny ~ 450-585-4988

PORTES ET FENÊTRES

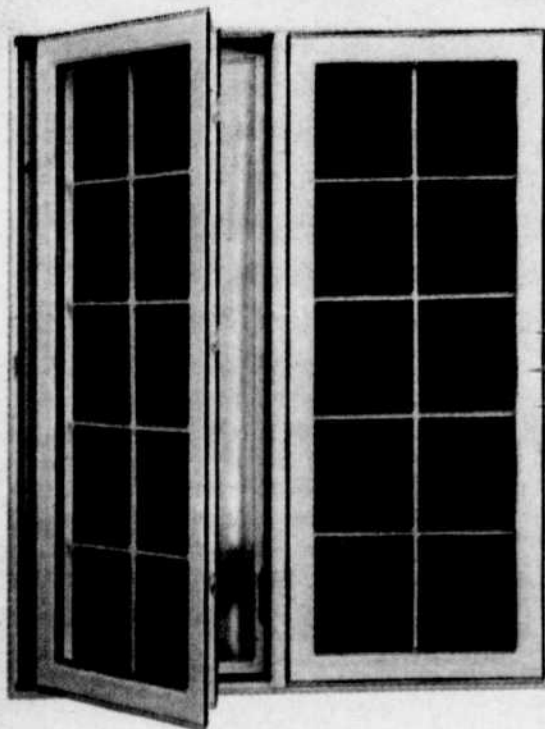

FENPLAST POMATEK

Possibilité
de financement
jusqu'à 180 mois*

* SUR APPROBATION DE CRÉDIT

Réparation
de moustiquaire

VITRERIE REPENTIGNY INC.
570 Lavoisier, Repentigny (450) 585-6038

License RBQ: 2619-7483-21



www.vitriererepentigny.qc.ca

Faire une fleur aux fines bouches

De plus en plus créatifs, sommes-nous, dans la préparation de nos plats d'été. Même si la fleur se retrouvait jadis parmi les plus communs ingrédients pour la cuisine, les plus grands chefs de Paris et de New York, eux, ne l'ont jamais oubliée. À vous de l'intégrer de nouveau sur vos menus d'été!

Les fleurs sont agréables pour les yeux, troublantes pour le nez et... douces pour les papilles. Il n'y a pas que les créateurs de parfum qui puissent s'en servir, les cuisiniers donnent aussi naissance à des accents floraux... mais dans l'assiette! En effet, les chefs du Jardin des Sens à Montpel-

lier farcissent des fleurs avec des palourdes alors que le chef du restaurant Au Prince de Galles à Paris utilise des coquelicots ou des roses pour donner du goût au beurre. Maintenant qu'on est convaincu, à notre tour de se laisser aller un peu, beaucoup, passionnément, à la folie!

Les fleurs se savourent crues, cuites, confites ou en infusion. On les utilise avec originalité tant en entrée que dans les plats principaux et les desserts. Les fleurs font partie de la tradition des plus champêtres puisqu'on les cueille dans le jardin, lequel n'a pas été servi d'engrais chimique et d'insecticide. Naturellement, celles des fleuristes et des pépinières sont à proscrire pour des fins culinaires puisqu'elles sont toxiques.

mer dans les 24 heures suivant la cueillette.

C'est au dessert qu'on utilise le plus souvent les fleurs. Cristallisées au sucre ou trempées dans le miel, elles peuvent accompagner les meilleurs desserts.

En entrée, quel plaisir de tremper les fleurs dans une pâte tempura avant de les faire frire dans l'huile? En salade, les clochettes de jacinthe et les pétales de rose s'accordent plutôt bien à de la laitue et un peu de cerfeuil et du fromage de chèvre et ce, pour un léger délice aussi magnifique qu'olfactif.

DANGER

Manger des fleurs? Oui, mais avec certaines précautions. Autrement, on court le risque de les déguster par la racine... Voici donc une liste non exhaustive de quelques fleurs comestibles et facilement cultivables au Québec.

Anis, bégonia, coquelicot, dahlia, géranium, jacinthe, jonquille, lilas, magnolia, marguerite, pâquerettes, pensée, pissenlit, pivoine, rose, tournesol, tulipe.

Véronique Goyette

veronique.goyette@transcontinental.ca

EUREKA®

« Mettez la puissance de Eureka à votre service »

PRODUIT DE QUALITÉ ÉLECTROLUX HOME CARE

À l'achat d'un aspirateur central obtenez ces accessoires pour **99,99\$** Courant 159,99 \$

UN RABAIS DE **60\$**

WOW! **349\$*** Super silencieux Pour maison jusqu'à 3500 pi² Modèle économique

ASPIRATEUR 2000

Galeries de Repentigny
85 boul. Brien (voisin du Super C)
(450) 585-2221

MARCHE À SUIVRE

Une seule règle prévaut en cuisine fleurie: cueillir les fleurs au petit matin, par temps sec, une fois la rosée évaporée. On peut aussi les couper au coucher du soleil. Ensuite, on rince délicatement les fleurs sous un filet d'eau fraîche. On détache le pistil et les étamines des grosses fleurs. On peut entreposer les fleurs quelques minutes au réfrigérateur, mais il faut les consom-



TÉL.: (450) 657-0972
FAX: (450) 657-1132
80, rue Gignac, Repentigny
J5Y 1X1

29 ans d'expérience en **décoration florale** et en **horticulture**

COUPE DE PELOUSE

SURFACES RÉSIDENIELLES ET COMMERCIALES

Signature **tapis gagnon**



Depuis plus de **35 ans** à votre service

Spécialiste en **couvre-plancher** et **décoration**.
Service de **designer à domicile** ou **sur place**.

Financement disponible **9 mois*** sans intérêt sans paiement

* Ne peut être jumelé à aucune autre promotion. Sur approbation du crédit

TOILETS
L'ART DE LA SIMPLICITÉ

344 Notre-Dame, Repentigny • (450) 585-2248

courriel: **tapisgagnon@bellnet.ca**

De tout pour la cuisine plein air !

Quotidien pour les uns, occasionnel pour les autres, le repas sur la terrasse demeure un incontournable de la saison. Entourés de fleurs et d'abeilles, les lunchs dans le pré vert ou sur le patio se révèlent souvent comme un prélude rêvé aux songes des nuits d'été. Fini le temps de la vaisselle tristounette! L'été s'amène avec ses pièces vedettes!

Certaines personnes sont mal à l'aise avec les grandes réceptions, mais quand vient l'été, plusieurs changent leur fusil d'épaule, puisent les réceptions d'été, au dehors, sont moins protocolaires et plus légères. Tout le monde s'y retrouve!

leurs vives (IKEA). On prévoira de la vaisselle et du linge de maison ensoleillé où le jaune et le vert domineront (Déco Découverte).

Cette année, la vaisselle de patio a la cote. Loin d'être grisounette, une multitude de choix et de collections diverses s'offre à nous. Moins banale que le plastique, l'acrylique se veut de plus en plus populaire pour la table de l'été. Les verres de cocktail et coupe à vin en acrylique translucide, colorés et semés de bulles laissent toujours un goût fraîcheur. Les rayures et les formes géométriques des années *seventies* (Winners) reviennent en grand pour la cuisine plein air!

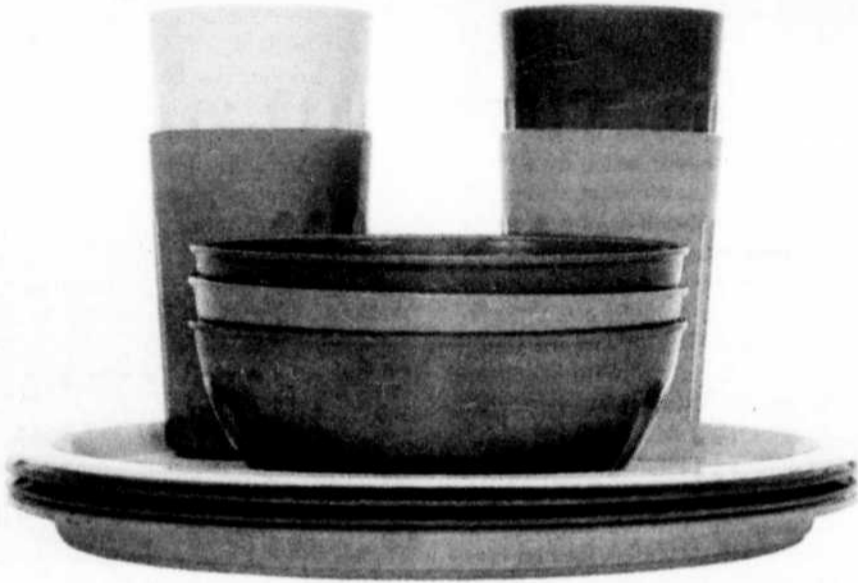

L'été, c'est la saison par excellence pour réunir la famille et les amis sans chichi. Un cocktail, une viande qui cuit sur le BBQ et hop la vie, madame est servie! Et si on donnait un cachet de circonstance à cette saison ravissante? Encore là, rien de compliqué!

Après ce long mois de mai ennuyé, on garnira avec plaisir la table estivale avec de la vaisselle aux teintes chaudes et aux cou-

Les motifs de l'été défilent sous le soleil pour enjoliver les plateaux, verres et petit gobelet: poissons, bateaux, fleurs. La vaisselle estivale peut se permettre bien des fantaisies... façon enfantine. Vous trouverez toutes sortes de trucs pour éviter les inconvenients de l'été (s'il y en a): sceau à glace et pichet lorsque le soleil réchauffe les verres, cloche à gâteau en moustiquaire pour éviter les « garnitures » non prévues,

des petits électros comme le poêle à quesadilla ou le grill à fajitas.

Et pour mieux introduire les enfants lors des repas sur le patio, il existe de magnifiques ensembles de patio (Toys'R'Us), réservés à eux, avec leurs personnages

préférés et un parasol ajustable... comme celui des grands!

Véronique Goyette

veronique.goyette@transcontinental.ca

peinture
MICCA inc.

SPÉCIAL BOIS FRANC

Bois exotique
grade **Sélect** seulement
Longueur moyenne de 48"

Kempas teint 3 3/4" **4¹⁹\$**

Kuruguay 3 1/4" **5³⁹\$**

Ipe 3 1/4" **5⁴⁹\$**

Jatoba 3 1/4" **5⁹⁹\$**

Jatoba 4 1/4" **6³⁹\$**

Cabreuva 3 1/4" **6⁸⁹\$**

Chêne rouge sélect et meilleur 2 1/4"
pré-verni, 8 couleurs **5⁷⁹\$**

Érable sélect et meilleur 2 1/4"-3/4"
teint, pré-verni **5⁴⁹\$**

Érable argenté 2 1/4"-3/4"
teint, pré-verni **4²⁹\$**

Érable Pacifique 2 1/4"-3/4"
teint Sierra **4²⁹\$**

NOUVEAU! NOUVEAU!

Attention nouvelle génération

Plancher flottant «Le plus réel du bois franc»

Plancher flottant lattes 4" et 5"

V-groove 4 côté 8 mm Clic **2²⁹\$**

12 mm Clic **2⁹⁹\$**

Plusieurs liquidations à **99¢**

Spécial céramique Stock à partir de **99¢** p.i.ca.

NOUVEAU!

Produits de décoration et d'architecture

REPLICO

Facile à installer...
Informez-vous!

Aussi

- Peinture
- Bois franc
- Planchers flottants
- Céramique
- Tapis/prélat
- Papiers peints
- Tissus/confection
- Accessoires de peinture
- Service de décoratrice en magasin ou à domicile

peinture
MICCA inc.

370, Notre-Dame, Repentigny
<http://www.micca.ca>

SERVICE D'ESTIMATION
ET D'INSTALLATION

(450) **581-1700**

Ceci
n'est pas
une
voiture
familiale



C'est l'espace nécessaire pour quatre enfants,
l'équipement de camping et un mari.

Évadez-vous. Partez à l'aventure. Sillonnez de nouveaux coins de pays. Le Prêt auto+ Desjardins vous permet d'aller là où vous le voulez. C'est le moyen de financement le mieux adapté à votre budget, que votre véhicule soit neuf ou d'occasion, auto, moto, bateau, motorisé ou roulotte.

Demandez sans tarder le Prêt auto+ Desjardins auprès d'un conseiller de Desjardins ou chez votre concessionnaire ou marchand de véhicules d'occasion participant. Parce que l'argent doit toujours être au service des gens. Jamais le contraire.

Caisse populaire Desjardins de Charlemagne 581-4740
Caisse Desjardins Les Méandres 588-6000
Caisse populaire Desjardins de Repentigny 585-5555
Caisse populaire St-Paul-l'Érmité 585-3240

www.desjardins.com

Desjardins

Conjuguer avoirs et êtres

800912 15-06-05 pass

Point d'attraction de la cuisine, les appareils électroménagers sont devenus presque aussi complets qu'une FI! Aujourd'hui, la révolution High-Tech se tourne de plus en plus vers le « Tout en 1 » et les appareils « multifonctions »... plus attrayants que jamais!

La haute gastronomie est un art que pratiquent de plus en plus de consommateurs épicuriens. On veut épater la galerie, épater ses papilles! On veut donc la meilleure cuisson, la meilleure conservation et la plus grande fraîcheur. Le duo

cuisinière et réfrigérateur conventionnel ne fera peut-être plus l'affaire... « Les gens veulent imiter et même faire mieux que ce qui se fait en restauration », nous explique Guy Gingras spécialiste des électros chez JC Perreault.

pour la restauration, ont sorti une ligne résidentielle. Ces cuisinières de type professionnel et à brûleurs étoile allient la performance de ce que l'on retrouve dans les restaurants, tout en ayant une allure soignée.

Côté frigo, tout est dans la facilité d'emploi et l'esthétisme. De plus en plus on retrouve des réfrigérateurs intelligents: distributeur électronique de boissons, de glace pilée, de glaçons et d'eau fraîche, traitement anti-bactérien, froid ventilé... La compagnie LG a même poussé l'audace vers un nouveau frigo qui intègre un téléviseur de 13 pouces dans l'une de ses portes. Il est livré avec une télécommande multifonctions qui permet de régler facilement le téléviseur.



Côté four, la vapeur entre en finesse dans les maisons. « Si on se fie aux grands chefs cuisiniers, tout doit se préparer à la vapeur », mentionne M. Gingras. La compagnie Miele, toujours à la fine pointe du design et de la technologie, a compris ce principe en commercialisant un four à convection vapeur encastrable et performant. Cet appareil à injection permet de préparer rapidement des plats santé. L'appareil sert aussi à embouteiller, à décongeler ou à réchauffer des aliments déjà cuits.

Les caractéristiques des fours et des électros ne cessent de vouloir faciliter la tâche aux amateurs de la bonne chaire. Par exemple, Miele a aussi mis sur le marché un four avec tourne-broche afin de cuisiner les volailles comme dans les rôtisseries. Adventium a créé un four, façon BBQ, en vitro-céramique permettant de cuisiner directement sur la plaque. Et pour les vrais, la cuisson au gaz permet actuellement de côtoyer de près les appareils de restauration. En effet, les compagnies Wolf et Viking, qui conçoivent toutes deux des cuisinières



Mais si on souhaite revenir à la tradition, Northstar a récemment introduit sa ligne unique de frigo et cuisinière rétro. Comme dans les années '50, les sept choix de couleur, dont le « Candy red », le « Buttercup yellow » et le « Robin' Egg blue » donnent l'envie soudaine de prendre un soda et d'aller voir une vue au ciné-parc!

Véronique Goyette
veronique.goyette@transcontinental.ca

CENTRE DE DISTRIBUTION

PAVEscompte

Plusieurs autres
supers-spécialités
en magasin

Talus universel
1,69\$ l'unité
pour un temps limité

Remplissage de
bombonnes de
gaz propane

957\$*
Taxes en sus

PERMACON

PLAN D'AMENAGEMENT - PLAN DE FINANCEMENT
- CONSEILS D'EXPERTS SUR PLACE
A 10 min. de Repentigny

CENTRE DE DISTRIBUTION

PAVEscompte

**474-PAVE
7283**

OUVERT
7 JOURS

SALLE DE MONTRE: 750, INDUSTRIEL, MASCOUCHE

Laissez la tentation venir...
jusqu'à
vos portes...

**Bonne fête
des pères!**

Livraison: 514 385-5555
99 Émile-des-Pins, Charlemagne

GRATUIT À LA LIVRAISON
Une pointe de tarte au sucre

En échange de ce bon et à l'achat d'un repas pour adulte au prix régulier. Valable seulement à la livraison de la pâtisserie de Charlemagne, située au 99, rue Émile-des-Pins jusqu'au 30 septembre 2005. Ne peut être jumelé à aucune autre offre spéciale ou promotion. Un seul coupon par personne, par visite.

le **StHubert**
RESTO-BAR

Des boîtes à fleurs resplendissantes

Les annuelles sont des plantes fascinantes qui confèrent beaucoup d'exotisme et de luxuriance aux aménagements paysagers. Cultivées en contenants, elles permettent même de changer l'allure d'un jardin chaque année, mais cela doit être exécuté avec la plus grande minutie.

Assurez-vous d'acheter vos fleurs quelques jours seulement avant le moment de la plantation pour éviter qu'elles dépérissent. Bien qu'il soit normal d'être attiré par les végétaux les plus fleuris, il est préférable de choisir des annuelles dénuées de fleurs mais qui portent une grande quantité de bourgeons. Évitez également les plantes étiolées, achetez plutôt celles qui sont courtes et trapues car leur reprise sera meilleure après la plantation.

TERREAU

Parce que l'espace est plutôt restreint dans la plupart des contenants et que, bien souvent, le substrat s'épuise et sèche rapidement, vous devez utiliser un terreau très riche, léger, bien aéré et qui retient adéquatement l'eau et les éléments nutritifs. Bien qu'il soit possible de fabriquer votre propre terreau à partir de compost et de tourbe de sphagnum, vous pouvez aussi, afin de vous faciliter la tâche, employer un substrat commercial spécialement conçu pour la culture des végétaux en pots. Assurez-vous que le terreau que vous choisissez soit principalement constitué de compost, de tourbe de sphagnum et de perlite. Par exemple, le terreau Véranda, de la compagnie Fafard, et le Pro-Mix biologique, de la compagnie Premier, contiennent tous ces ingrédients. Lors de la plantation, je vous suggère fortement d'ajouter au terreau un fertilisant d'origine naturelle à dégagement lent, riche en potassium, dont la formulation se rapproche de 4-4-8. Vous pouvez fournir environ 15 ml (une cuiller à soupe) à 30 ml (une poignée) d'engrais par plant. Il est aussi possible d'incorporer cet engrais au terreau à raison de 1 kilo par mètre cube. Pour plus d'efficacité, mélangez terreau et engrais dans une brouette ou dans un grand récipient. Assurez-vous de bien humidifier votre terreau avant de l'utiliser.

LA PLANTATION

Avant de procéder à la plantation de vos annuelles, il est primordial de bien arroser leurs racines. Si leur motte est particulièrement sèche, faites-les tremper quelques minutes dans un bac contenant un peu d'eau. Installez-vous sur une table, à l'ombre, afin d'être parfaitement à votre aise pour effectuer ces travaux.

Ne disposez pas de cailloux au fond de vos contenants puisqu'ils occuperaient l'espace du terreau dont les plantes ont tant besoin. Percez-y plutôt quelques trous afin que le surplus d'eau s'écoule facilement. Chaque contenant doit être percé d'au moins un trou de 1,5 cm de diamètre tous les 30 cm. Afin de favoriser un meilleur écoulement de l'eau et ainsi éviter que le terreau bloque le trou de drainage, vous avez tout intérêt à recouvrir chaque trou de drainage d'un tesson de pot ou d'une petite pierre plate. Après avoir couvert le trou de drainage, vous devez remplir chaque contenant aux deux tiers avec du terreau bien humide en le tassant légèrement sur les côtés.

Le fond de chaque pot doit être percé d'au moins un trou afin d'assurer un bon drainage. En dépotant vos annuelles, si vous vous apercevez que leurs racines sont trop abondantes et qu'elles tournent autour de la motte, taillez-les à quelques endroits à l'aide d'un couteau bien aiguisé ou d'un sécateur. Cette opération favorise la formation de nouvelles racines saines et bien disposées.

Chaque plante doit être disposée dans le pot de façon à ce que son collet - endroit où la tige se joint aux racines - soit situé au même niveau que la surface du terreau. En d'autres termes, le dessus de la motte de racines des végétaux doit être à la même hauteur que le niveau final du substrat contenu dans le pot. Ajoutez ensuite du terreau autour des plants et, avec le bout de vos doigts, tassez-le sans toutefois trop le compacter. La surface du terreau doit se situer à environ 2 ou 3 cm sous le rebord du contenant pour permettre à l'eau d'arrosage de ne pas dé-

border. Une fois qu'elles sont mises en terre, taillez toutes les annuelles étiolées de moitié, même si elles possèdent des fleurs. Si elles ne sont pas taillées, ses plantes cesseront probablement de fleurir durant l'été. La taille favorise la formation de plants trapus qui produisent de

nombreuses nouvelles pousses décuplant ainsi la floraison. Coupez chaque tige en biseau, à quelques millimètres au-dessus d'une feuille.

Par Albert Mondor

Multi-Prêts

COURTIER HYPOTHÉCAIRE

Nombre de RCMPI KEMRI, 10011 10111 10111
10111 10111 10111 10111 10111 10111



En 2004, 32 % des acheteurs canadiens de première maison ont consulté un courtier alors que ce pourcentage dépassait les 80 % aux États-Unis ! Vous voulez savoir pourquoi ?

Lorsque l'on sait qu'il existe pas moins de 15 institutions financières et tout près de 200 produits hypothécaires... ça peut devenir étourdissant ! C'est pourquoi plusieurs acceptent, sans comparer, la première offre de financement proposée. Court terme ou long terme ? Terme fixe ou variable ? Prêt hypothécaire ou marge de crédit hypothécaire ? Seulement vous, pouvez faire le choix : le tout dépend de votre budget, de votre niveau d'insécurité, de vos motivations, de vos appréhensions et encore plus... de vos propres besoins !! De nombreux propriétaires économisent des milliers de dollars en frais d'intérêts en ayant recours à un courtier hypothécaire.

5 ans à 4.30 %(*)
3 ans ouvert
taux préférentiel - .85%(*)

Sylvie Rousson
Agent immobilier agréé
Courtier en Financement Hypothécaire

(514) 770-9474
srousson@degit.com

(*) Taux sujets à changements sans préavis et selon certaines conditions.

Benjamin Moore

Belmont Décoration - Peinture

Benjamin Moore



Bienvenue

dehors

Comme le démontre ce porche chaleureux et invitant, il n'y a plus de raison de limiter le confort de votre maison aux espaces intérieurs. En transposant à l'extérieur les couleurs et les accessoires que l'on retrouve normalement à l'intérieur, vous pouvez créer un décor sublime qui vous accueillera du début du printemps jusqu'à la fin de l'automne. Pour plus de projets inspirants mettant en vedette les peintures et les teintures d'extérieur de Benjamin Moore^{MD}, venez nous voir!

TERREBONNE
984 Boul. Moody (coin des Seigneurs)
(450) 471-1156

MASCOUCHE
832 Montée Masson (coin boul. Mascouche)
(450) 474-5550

LACHENAIE
4579 rue des Fleurs (coin des Pionniers)
(450) 581-1036

Grande vente d'électros Inglis

une marque de confiance

Inglis
APPAREILS ELECTROMÉNAGERS



729\$

Réfrigérateur 18pi³
Balconnets ajustables



559\$

Réfrigérateur 16pi³



479\$

Cuisinière régulière
Grand hublot



649\$

Cuisinière autonettoyante



649\$

Cuisinière régulière
Vitro-céramique

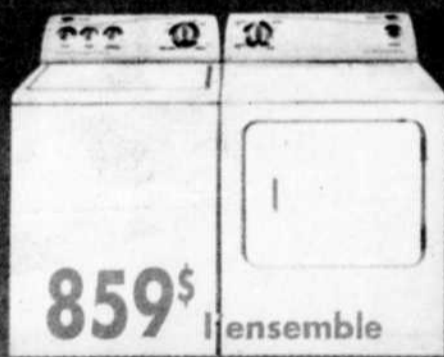

859\$ l'ensemble

Laveuse 10 cycles
4 choix de température
Sécheuse 5,9 pi³

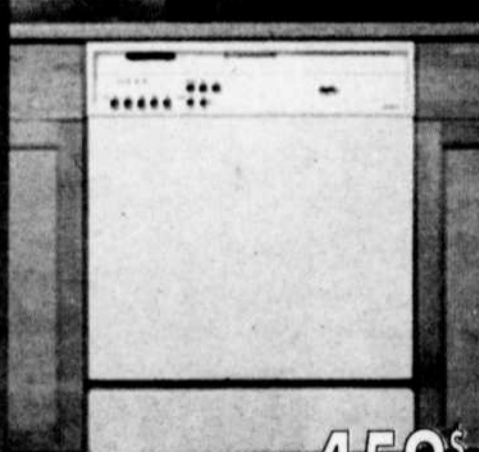

459\$

Lave-vaisselle
Panier ustensiles dans la porte

24
VERSEMENTS
ÉGAUX

Les photos peuvent différer quelque peu. Certains articles peuvent avoir été vendus lors de la publication de cette annonce. Financement disponible sur approbation de crédit, minimum d'achat 500\$.
Spéciaux valides jusqu'au 19 juin 2005 ou jusqu'à épuisement des stocks.
Malgré tout le soin apporté à la préparation de cette annonce, des erreurs ont pu se glisser. Si nous en découvrons, elles seront indiquées en magasin.

800877 15-06-05 passion



JCP Perreault
Meubles • Accessoires • Matelas • Électros

écono

5 INDUSTRIELLE, ST-ROCH-DE L'ACHIGAN, SORTIE 41, AUTOROUTE 25 NORD

[450] 588-7211

Possibilité de crédit. Plan mise de côté disponible

