

La Terre

Fondée en 1929

de chez nous

Vol. 83, n° 19 - 30 mai au 5 juin 2012 - www.laterre.ca - Un cahier - 32 pages - 2,25\$

Joyal
www.claudejoyal.com
Napierville • Saint-Guillaume • Saint-Denis • Stanbridge

BATTEUSES USAGÉES
24 mois sans intérêt

CNH CAPITAL CASE II

La Chine agricole : intensive par nécessité



**Les scandales alimentaires,
le manque de terres et la pollution
mettent à mal l'agriculture
de l'Empire du Milieu**

À LIRE EN PAGES 2 ET 3

INFO-CONSEILS

agrizone

SANI-BED

- Modifie le pH
- Réduit le taux de croissance microbienne
- Diminue le taux d'humidité de la litière

LE PRODUIT IDÉAL POUR ASSÉCHER LES LITIÈRES.

031-9272

154915

BMR
www.bmr.ca



EXCELDOR

Des ventes en hausse,
mais un excédent
en baisse

À LIRE EN PAGE 4

MAÎTRE-FOIN
VOUS RECOMMANDE

5 ADOPTEZ une bonne règle et ...

**POUR DU FOIN VERT
et BIEN CONSERVÉ**

Solution Foin
Votre assurance qualité

Disponible à **La Coop**

Détails sur www.elite.coop

agrobiocontrole@bellnet.ca • 450 584-2535



À LA UNE

En mars dernier, une quarantaine d'agriculteurs et d'intervenants en agriculture biologique du Québec se sont rendus en Chine. *La Terre* était du nombre. Ils y ont découvert une agriculture étonnante. Dans ce premier article, notre correspondant fait état des défis énormes qu'a à surmonter la Chine pour nourrir sa population toujours grandissante.

Les Chinois inquiets de leurs aliments

MARC-ALAIN SOUCY

Collaboration spéciale

SHANGHAI (Chine) - Les consommateurs chinois ont perdu confiance en leur agriculture et ont développé beaucoup d'inquiétudes vis-à-vis tous les secteurs de leur agroalimentaire. La très grande pollution des eaux, de l'air et des sols qui afflige l'Empire du Milieu ne rassure pas ses habitants sur la qualité des aliments qui y sont produits. Pour couronner le tout, la cupidité de certains producteurs-transformateurs et leur recherche effrénée de profits ont donné lieu à des scandales éhontés qui ont fait frémir tant les Chinois que le reste de l'humanité qui importait ses produits alimentaires.

En 2008, le scandale de la mélamine ajoutée au lait maternisé pour en augmenter le taux de protéines a planté le dernier clou dans le cercueil de la confiance des consommateurs. En Chine, les classes sociales bien nanties voient maintenant dans les produits biologiques une alternative coûteuse, mais sécuritaire, aux produits de l'agriculture conventionnelle. En visite chez des amis, de plus en plus de Chinois apportent des produits bio à leurs hôtes. « Nous apportons la santé », disent-ils.



Liao Caiwen travaille sur l'ancienne commune populaire remise entre les mains des familles qui l'exploitaient. Une ferme biologique impeccable.

La Chine risque de manquer de terres

La Chine compte plus de 1,34 milliard d'habitants, c'est donc dire que la production agricole doit y être intensive. Selon Novethic, un média expert en développement durable, la Chine frôle la ligne rouge. Le pays va bientôt manquer de terres agricoles pour nourrir sa population. C'est là

une des conséquences indirectes de l'urbanisation et de l'industrialisation massives. Rien d'étonnant donc à ce que la Chine achète des terres partout dans le monde et y installe ses travailleurs agricoles pour garantir son indépendance alimentaire future.

La population chinoise était composée à 71 % de ruraux en 1995, et ce pourcentage est passé à 50 % en

2011. Pas surprenant donc que depuis la fin de la Seconde Guerre mondiale, plus de 600 villes ont poussé comme des champignons en Chine. De ce nombre, près d'une centaine comptent déjà plus d'un million d'habitants.

La disparition des parcelles arables pour construire de nouveaux logements est courante. Cette pratique est

Achetez une machine à foin usagée et sauvez du « foin »
Un seul endroit LAGUË
Meilleur rapport QUALITÉ/PRIX

 À partir de 5400 \$ Gator ou XUV, bien équipé.	 À partir de 38 900 \$ JD 7210, JD 7410 renverse au volant.	 Enrobeuse Kverneland 7517, papier 30 po.	 JD 7320, JD 7420, JD 7520, trans. IVT 40KM.	 14 en inventaire Le choix pour une batteuse conventionnelle ou rotative.	 Faucheuse à disques JD, NH de 3M ou 4M.	 Krone KR130, 3 au choix.
 JD 6850, 4RM, processeur, 2001, 2660 h.	 Grosse presse, Claas, roto-cut, auto-lube.	 À partir de 11 900 \$ 7 Massey au choix, MF 8280, 7480, 6180, 6270, 3070.	 Seulement 19,99 \$ Tendeur #41410139. Spécial du 2 au 9 juin.	 Herse à disques lourde, Poettinger 4M, G. Besson et JD 630, 20 pi.	 À partir de 36 000 \$ JD 5425, JD 5075M, JD 5085M, JD 5095M.	



Complice de vos succès depuis plus de **60 ans**

ANGE-GARDIEN • PIKE RIVER • ST-HYACINTHE
 VARENNES • SHERBROOKE • COATICOOK
WWW.LAGUELTEE.COM • 1-855 GO LAGUE



Avec un peu moins de 10 % des terres arables du monde, la Chine nourrit 20 % des humains et utilise le tiers de la production mondiale de fertilisants azotés. Pas un pouce n'est perdu.

encouragée par le gouvernement, qui offre aux paysans une compensation financière en cas de réquisition de leurs terres pour un projet de construction immobilière ou industrielle. Les paysans ainsi délocalisés vont grossir la population des villes. Ils grimpent par le fait même dans l'échelle sociale puisqu'en Chine, le paysan s'y retrouve bon dernier après l'ouvrier et le soldat.

D'après les statistiques du ministère des Terres et des Ressources de Chine, plus de 60 000 cas d'utilisations illégales de terres pour des projets immobiliers ou industriels ont été signalés en 2008. Ces pratiques douteuses contribuent à ternir l'image des autorités chinoises dans le monde.

L'ONG allemande Transparency International a publié en décembre dernier son classement des États les plus corrompus pour l'année 2011. La Chine se classe au rang peu enviable de 75^e de cette liste avec une note de 3,6 sur 10. Le Canada se situe au 10^e rang avec 8,7 sur 10. L'organisme définit la corruption comme l'abus d'une fonction publique à des fins d'enrichissement personnel.

La suite du reportage de notre collaborateur Marc-Alain Soucy en Chine sera publiée dans la Bio-Terre du 6 juin.

Environnement sous pression

La réduction des superficies agricoles engendre une très grande utilisation d'intrants dans ce pays. Selon EU-CHINA Civil Society Forum, avec un peu moins de 10 % des terres arables du monde, la Chine utilise le tiers de la production mondiale de fertilisants azotés. Les statistiques du ministère de l'Agriculture de Chine rapportent qu'en 1970, on y utilisait 3,5 millions de tonnes d'engrais alors qu'en 2009, ce nombre était passé à 45 millions de tonnes.

La Chine est également un des plus grands utilisateurs de pesticides au monde. Elle demeure un des rares pays où l'on produit encore du DDT même si son usage a été banni depuis de nombreuses années. Des résidus de ce produit ont été retrouvés dans les sols, les fruits de mer et le thé. On peut facilement imaginer l'impact négatif qu'ont sur la qualité de l'eau et des sols ces abus de fertilisants et de pesticides.

Finalement, la pollution de l'air atteint des niveaux inquiétants et occasionne beaucoup de problèmes de santé respiratoire aux Chinois. Comme 60 % de l'électricité du pays est fournie par des centrales au charbon, l'air se charge des résidus de sa combustion. Il s'ensuit une grande pollution de l'air, qui se transporte inévitablement dans les sols et les cours d'eau dès qu'il pleut. M.-A.S.

Dans la TERRE cette semaine

SAINT-RÉMI DENSIFIE SON TERRITOIRE POUR ÉPARGNER SA ZONE AGRICOLE

PAGE 5

LE SCHISTE CRÉE DES REMOUS EN MONTÉRÉGIE

PAGE 7

VAUT-IL MIEUX PRODUIRE DU LAIT OU DU POULET ?



PAGE 8

QUÉBEC APPUIE LA PROMOTION DES VINS ET DES ALCOLS

PAGE 9



COMPTES-RENDUS DES AUDIENCES SUR LE LIVRE VERT

PAGES 10 À 14

UN ÉVAPORATEUR RÉVOLUTIONNAIRE ET ÉCOLOGIQUE

PAGE 19

Sur le Web

laterre.ca

@ Vie rurale

- La dette agricole a augmenté de 6 % en 2011

@ Politique

- L'UPA s'oppose à la loi spéciale
- Réforme de l'AE : un casse-tête pour les maraîchers

facebook.com/laterreca

- Les hausses du prix des terres aux É.-U. vont jusqu'à 39 %!
- Que pensez-vous d'une telle situation?

QUESTION DE LA SEMAINE
Québec devrait-il accroître ses efforts de promotion des vins et alcools d'ici?

Venez répondre sur www.laterre.ca

Résultats du sondage

Sentez-vous croître l'engouement pour le potager ?

Oui, absolument 72%
Non, pas du tout 28%

Nbre de répondants 57

UN CLIC POUR PLUS D'ACTUALITÉS!

www.laterre.ca

ACTUALITÉ

Exceldor se lance dans la surtransformation



JEAN-CHARLES GAGNÉ

jcgagne@laterre.ca

Exceldor coopérative avicole aura bientôt sa propre usine de surtransformation de volailles. Les fondations sont d'ailleurs déjà coulées à proximité de la pyramide d'Hydro-Québec, à Saint-Bruno, en Montérégie. Exceldor comble ainsi une lacune par rapport à ses concurrents, car elle était la seule entreprise avicole de l'est du Canada à ne pas détenir ce maillon. L'usine devrait être en activité au début de 2013.

La coopérative a par ailleurs fait de très bonnes affaires en 2011 avec des ventes de 420 M\$, en hausse de 6,8 % sur l'année précédente. La hausse du coût de production du poulet, vu le prix élevé des céréales, explique en bonne part la progression de la valeur des ventes. L'excédent n'a pas suivi la même courbe et a régressé de 6 M\$ par rapport à 2010, pour se situer à 17 M\$. La coopérative a tout de même versé des ristournes de 4,6 M\$ à ses 230 sociétaires, soit 8 ¢/kg en espèces. Pour un élevage moyen au Québec, qui produit 500 000 kg par an, cela représente un revenu non négligeable de 40 000 \$. Les membres ont aussi touché un cent du kilogramme en parts sociales.

Les sociétaires ont par ailleurs soulevé leur grande inquiétude au sujet de la sortie vers le Nouveau-Brunswick de 3,5 millions de kilogrammes de poulets produits au Québec. Ce sont là les faits saillants discutés lors de l'assemblée générale annuelle

d'Exceldor, tenue le 2 mai dernier. La *Terre* a obtenu ces informations directement de sociétaires, car la direction d'Exceldor ne voulait pas les rendre publiques. Il s'agit pourtant de bonnes nouvelles...

Exceldor a bien performé en dépit de conditions de marché plutôt difficiles dans le poulet, en raison d'inventaires élevés et du coût du vivant, ont signalé les sociétaires contactés. Mais ce sont surtout les excellentes ventes de dindon réalisées dans les derniers mois de l'année qui ont bonifié les résultats financiers. D'après nos sources, Exceldor a abattu sensiblement les mêmes volumes que l'année précédente. Rappelons que la coopérative est le leader au Canada dans la vente de poulet frais. Elle réalise ses ventes au Québec, en Ontario et dans les Maritimes. Exceldor embauche plus de 900 personnes dans ses usines de Saint-Anselme et de Saint-Damase où elle transforme quelque 1,4 million de poulets chaque semaine. L'entreprise abat, avec Olymel, environ 90 % des poulets produits au Québec.

Exceldor embauche plus de 900 personnes et transforme 1,4 million de poulets chaque semaine.

serrent les coudes et travaillent conjointement avec l'industrie afin d'enrayer cette fuite de poulets vivants vers le Nouveau-Brunswick », ont-ils déclaré. Tous ont dénoncé les éleveurs qui « abusent du système ». Ils seraient moins de 10 % à vouloir tirer le maximum de revenus à court terme, quitte à mettre le système en péril. Ces interlocuteurs ont dénoncé « l'illogisme » des éleveurs qui veulent garder les petits abattoirs du

Inquiétudes

Les sociétaires n'ont pas caché leurs inquiétudes au sujet des poulets qui vont aller se faire abattre au Nouveau-Brunswick et à propos de la croissance différentielle. « Il va falloir que les éleveurs se



Exceldor coopérative avicole a fait de très bonnes affaires en 2011 avec des ventes de 420 M\$, en hausse de 6,8 % sur l'année précédente.

Québec en activité tout en vendant du volume à l'extérieur de la province. Leur geste est d'autant plus difficile à comprendre, disent-ils, que les petits abattoirs québécois donnent des primes égales ou proches de celles versées par l'abattoir néo-brunswickois Nadeau Ferme avicole, une filiale de l'ontarienne Maple Lodge.

La pression de certaines provinces canadiennes, dont l'Alberta et l'Ontario, qui exigent que la croissance des marchés du poulet soit dorénavant partagée sur la base de l'évolution de la population, trouble aussi les sociétaires d'Exceldor. Rappelons à ce sujet que les Éleveurs de volailles du Québec (ÉVQ) ont clairement réaffirmé, lors de leur récente assemblée générale annuelle, leur opposition à ce que la redistribution de la croissance s'effectue selon le seul critère de la population provinciale.

La Financière avance 24 M\$ au secteur porcin



THIERRY LARIVIÈRE

tlariviere@laterre.ca

La Financière agricole du Québec (FADQ) devancera la première avance de 24,1 M\$ d'assurance stabilisation des revenus agricoles (ASRA). Quelque 1150 producteurs de porcs et de porcelets recevront ainsi 40 % des compensations nettes prévisionnelles, soit 3,14 \$ par 100 kg pour le porc et 39,30 \$ par truie. La prochaine avance correspondant à 60 % des compensations nettes est prévue pour le mois de septembre, en fonction de la situation

économique qui prévaudra à ce moment-là, indique la FADQ.

« L'avance annoncée aujourd'hui s'inscrit dans la continuité des gestes concrets posés par le gouvernement du Québec à l'égard des entreprises agricoles afin de les soutenir face à la conjoncture économique actuelle », a déclaré le ministre de l'Agriculture, des Pêcheries et de l'Alimentation, Pierre Corbeil.

Le nouveau président-directeur général de La Financière, Robert Keating, a précisé que son organisation a versé des compensations nettes de 107 M\$ aux producteurs agricoles assurés en ASRA depuis le début de

l'année, dont 49 M\$ pour le secteur porcin.

Vers une vision à long terme

« On est très content. C'est un signal de la bonne collaboration avec La Financière », a commenté David Boissonneault, président de la Fédération des producteurs de porcs du Québec (FPPQ). L'avance qui sera versée le 19 juin est annoncée bien avant et le moment du prochain versement est déjà prévu, ce qui permet aux producteurs de mieux planifier. D'autres demandes de la FPPQ sont par ailleurs en discussion afin d'éviter les « zones grises » dans les programmes.

Le président a par ailleurs confirmé à

la *Terre* que la FPPQ travaille sur le « futur des programmes de soutien ». La Fédération a déjà informé les transformateurs et La Financière de sa démarche. La formule précise de partage du risque dans la filière n'est pas encore trouvée. On veut notamment s'assurer que le programme sera compatible avec les accords de commerce et qu'il permettra de conserver un « équilibre » entre les producteurs coopératifs, intégrés et indépendants. À mesure que des solutions seront trouvées par les producteurs, les transformateurs seront informés. « On joue la transparence avec les transformateurs », explique le président.

Saint-Rémi densifie son territoire pour épargner la zone agricole



Les résistances au dézonage de la Fédération de l'UPA de Saint-Jean-Valleyfield ont aidé les élus municipaux à prendre le virage vers une plus grande densification.

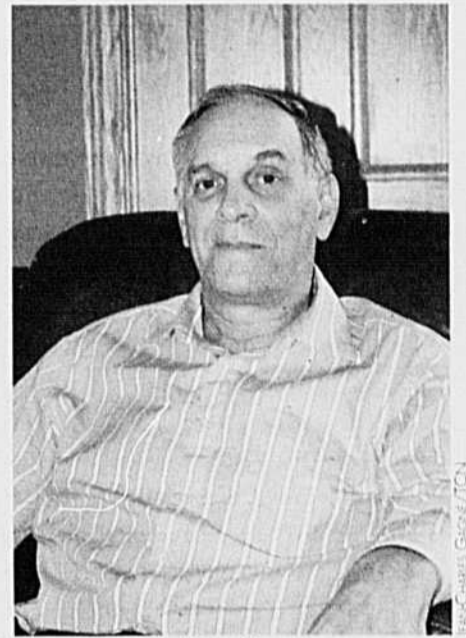

Le maire, Michel Lavoie

JEAN-CHARLES GAGNÉ

SAINT-RÉMI — L'appétit des couronnes nord et sud de Montréal pour les terres agricoles est bien connu. Ce qui l'est moins, c'est l'effort de certaines villes pour réduire l'étalement urbain en zone agricole. Réputée pour ses terres noires propices à la culture maraîchère, Saint-Rémi, au sud-ouest de Montréal, a décidé de densifier son territoire pour moins empiéter en zone verte.

« Nous n'avons jamais perdu de vue que l'agriculture est la base de notre économie et notre fierté, ont souligné à la *Terre* le maire Michel Lavoie et la directrice générale, Nancy Corriveau, le 1^{er} mai dernier, lors d'une rencontre à la résidence de M. Lavoie. Nous avons donc planifié notre développement de façon à avoir le moins d'impact sur l'agriculture. » L'agriculture, qui occupe 98 % du territoire, est le fait surtout de fermes maraîchères et serricoles, car il reste moins de cinq fermes laitières. Ce qui n'empêche pas M. Lavoie, qui en est à son quatrième mandat, de se définir comme un « développeur » de cette municipalité située aux confins de la Communauté métropolitaine de Montréal. Il travaille fort pour que Saint-Rémi franchisse le cap des 10 000 habitants avant de quitter ses fonctions. La ville aurait ainsi doublé sa population en 30 ans. M. Lavoie a signalé que l'autoroute 30 va contribuer à atteindre cet objectif.

Virage

Les résistances au dézonage de la Fédération de l'UPA de Saint-Jean-Valleyfield et de la Commission de protection du territoire agricole du Québec (CPTAQ) ont aidé les élus municipaux à prendre le virage. La CPTAQ avait refusé la demande initiale de dézonage acheminée en 2005 par le conseil municipal antérieur. Le maire Lavoie estime que la Ville a depuis « fait ses devoirs afin de maximiser l'utilisation de l'espace ». Après les échanges, les rencontres et une demande modifiée, la CPTAQ s'est dite satisfaite des efforts de densification et de planification de la municipalité afin de consolider le milieu urbanisé. La CPTAQ précisait que la rigueur est de mise à Saint-Rémi afin de poursuivre le plan d'aménagement qui tend vers une densification plus rigoureuse pour ainsi préserver la ressource sol pour les générations futures. La CPTAQ a accordé en 2009 le dézonage d'une pointe de terre de 19 hectares comprise entre la 221 et la rue Saint-Paul, permettant la construction de 550 unités d'habitation sur le site baptisé « Les Jardins de Saint-Rémi ». On va y retrouver essentiellement des cottages, des maisons de ville, des duplex et des triplex, des multilogements et des condos.

Au cours des cinq dernières années, Saint-Rémi a progressivement délaissé les terrains de 9000 pieds carrés pour construire des bungalows et opté pour des terrains plus petits. « Il a fallu ven-

dre l'idée au conseil municipal », ont expliqué Mme Corriveau et M. Lavoie. Une orientation loin d'être évidente pour des gens vivant en milieu rural et habitués à vivre sur de grands terrains. « Les premiers exemples ont gagné la sympathie de la population, a signalé M. Lavoie. Nous avons mis l'accent sur l'implantation de beaux parcs de quartier, bien équipés, fournissant de l'espace aux jeunes pour s'amuser, dans le but de compenser le rétrécissement des terrains résidentiels. » Maintenant, les citoyens ne demandent plus de grandes superficies pour s'établir, ne serait-ce qu'en raison du coût élevé du sol.

Le secteur agricole comptait pour 10,2 % des 5,6 M\$ de revenus de taxation en 2011. Pôle de développement de la MRC Les Jardins de Napierville, Saint-Rémi offre du travail à 75 % de sa population. Trois entreprises ont plus de 200 employés et quelque 500 travailleurs étrangers débarquent dans les fermes maraîchères en saison de production. M. Lavoie se réjouit du fait que l'implantation de dix éoliennes en zone verte n'ait pas suscité de hauts cris. « Ces éoliennes vont rapporter 60 000 \$ par an durant 20 ans à la municipalité, de l'argent qui va être réinvesti dans les services à la population. »

De producteur d'épinards à promoteur immobilier

Les Jardins de Saint-Rémi, voués à la construction résidentielle, s'étendent sur 19 hectares de terres agricoles auparavant exploitées par les Fermes Réal Hamelin & Fils, spécialisées dans la production d'épinards. « J'étais un gros producteur d'épinards et je fournissais les grandes chaînes au Québec, a souligné Réal Hamelin, rencontré par hasard aux Jardins de Saint-Rémi. J'avais même des gens qui produisaient pour moi du côté américain et j'étais entre autres propriétaire de Saladexpress », une entreprise toujours en exploitation

dans cette municipalité. M. Hamelin a déploré que les boîtes d'épinards se soient vendues neuf dollars chacune tant à ses débuts, où il en produisait 400 par an, qu'à la fin, en 2008, où il en vendait 900 000. M. Hamelin s'est recyclé dans le développement immobilier. Il a installé les infrastructures sur ses lots à Saint-Rémi, où des entrepreneurs érigent des maisons. Il y vend ses lots 14 \$/pi². Le Groupe Hamelin possède aussi des terres pour du développement résidentiel à Saint-Nicolas, en banlieue de Québec, et à Saint-Côme, dans Lanaudière. J.-C.G.

ÉDITORIAL

L'achat local, une priorité qui nous concerne tous



MARCEL GROLEAU
Président général de l'UPA

Malgré un agenda chargé, la Commission de l'agriculture, des pêcheries, de l'énergie et des ressources naturelles (CAPERN) aura tout de même réussi à tenir quatre journées de consultation sur le livre vert. Près d'une trentaine de groupes ont ainsi pu se faire entendre, dont quelques-uns de nos affiliés.

Parmi eux, la Fédération des producteurs de pommes de terre du Québec. Son président, Réal Brière, a interpellé les commissaires sur la question de l'achat local. C'est ainsi que l'on a appris que les grandes chaînes de restauration installées au Québec préfèrent s'approvisionner au Nouveau-Brunswick pour leurs besoins en frites, alors que nos producteurs seraient

toutes les connaissances et la technologie qu'il faut. Alors que se passe-t-il?

Les décisions et les stratégies d'achat des grands joueurs de l'alimentation se prennent de plus en plus dans des sièges sociaux situés aux États-Unis et en Ontario, voilà pourquoi. Si l'on ajoute à cela la concentration du secteur de la distribution, on comprend très vite que les difficultés à placer nos produits sur nos marchés vont s'accroître.

en mesure de répondre à cette demande.

« Il faut trouver une façon d'avoir une ouverture des chaînes », a pour sa part plaidé Claude Viel, président de la Fédération des producteurs de bovins du Québec. À l'heure actuelle, a-t-il rappelé, le Québec est autosuffisant à 30 % seulement en viande bovine, faisant valoir qu'il y avait encore beaucoup de place pour la croissance. Le problème n'en est donc pas un de marchés, mais d'accès aux marchés pour nos produits agricoles.

Parallèlement, la question de l'achat local est également ressortie dans les médias. C'est la viande de porc qui a retenu l'attention cette fois avec la place qu'elle occupe (ou devrait occuper) dans les grandes bannières d'alimentation et les chaînes de restauration. Le porc américain accapare une part importante du marché québécois. Bien que l'on y trouve du porc de chez nous, sa présence n'est pas constante. Pendant ce temps, notre production porcine est en pleine crise!

Le prix payé aux producteurs n'est pas en cause dans ces exemples, car les marchés du bœuf, du porc et des pommes de terre sont nord-américains. De plus, nos filières sont en mesure de fournir les volumes et la qualité nécessaires; elles ont également

« On ne peut pas espérer tailler notre place sur les marchés étrangers si nous ne sommes pas en mesure de le faire sur nos propres marchés. »

venu. On y propose non seulement la mise en place d'une politique d'achat local, mais tout un ensemble de moyens qui visent à le favoriser, de l'étiquetage sur l'origine des produits jusqu'à un Bureau sur la réciprocité des normes, en passant par des cours à l'école sur les vertus de l'alimentation raisonnée.

Les consommateurs ont le pouvoir de changer les choses. Encore faut-il qu'ils en aient la possibilité, preuve que l'achat local est également une responsabilité sociétale. Une responsabilité qui interpelle nos gouvernements dans leurs orientations. Une responsabilité qui interpelle aussi nos concitoyens corporatifs parce que nous sommes tous leurs clients, Québécoises et Québécois.

Autant de raisons pour faire de l'achat local un élément clé de la future politique agricole du Québec. D'autant plus que l'on ne peut pas espérer tailler notre place sur les marchés étrangers si nous ne sommes pas en mesure de le faire sur nos propres marchés.

C'est pour cette raison que l'achat local est au centre de notre projet de politique agricole intitulé *Le pouvoir de se nourrir* que l'Union présentera devant la CAPERN, le moment

DOUCHES AU MAPAQ : 104 000 \$!

Le ministère de l'Agriculture, des Pêcheries et de l'Alimentation a confirmé avoir dépensé 104 000 \$ pour 10 douches dans un de ses édifices...



La Terre de chez nous

Fondée en 1929

www.laterre.ca

Directeur Loïc Hamon	Directrice administrative Sylvie Martel	Directrice Web Laëtitia Parriaux
Rédactrice en chef Richelle Fortin	Rédacteur en chef magazines Michel Beauoyer	Coordonnateur marketing et distribution Pierre Leroux
Directeur des ventes André Savard	Ventes nationales Daniel Lamoureux Tél. : 1 877 237-9826 ads@laterre.ca	Impression Imprimerie Transmag
Ventes Québec Christian Guinard Sylvain Joubert Marie-Claude Primeau	Distribution Messageries Dynamiques	Abonnement au Québec 1 an : 65,54 \$ 2 ans : 104,63 \$ 3 ans : 136,82 \$
		Paiement par chèque ou mandat à l'ordre de La Terre de chez nous

NUMÉRO GÉNÉRAL 1 800 528-3773

RÉDACTION 450 679-8483 poste 7270 tcn@laterre.ca	PUBLICITÉ 450 679-8483 poste 7712 pub@laterre.ca	ABONNEMENTS ET PETITES ANNONCES 1 877 679-7809 abonnement@laterre.ca
--	--	---

ÉDITEUR
L'Union des producteurs agricoles
555, boulevard Roland-Therrien
Bureau 100
Longueuil (Québec) J4H 3Y9



Depôts légaux : Bibliothèque nationale du Québec - 1992 Bibliothèque nationale du Canada ISSN 0040-3830
"La Terre de chez nous", ISSN 0040-3830, is published weekly, 50 times per year by La Terre de chez nous
c/o USACAN Media Corp. at 26 Power Dam Way Suite S1-S3, Plattsburgh, N.Y. 12901. Periodicals postage
paid at Plattsburgh, NY. POSTMASTER send address changes to La Terre de chez nous, P.O. Box 2888,
Plattsburgh, NY 12901. Nous reconnaissons l'appui financier du gouvernement du Canada par l'entremise du
Fonds du Canada pour les périodiques, qui relève de Patrimoine canadien. Convention de la poste publication
N° 4006/9165 N° d'enregistrement: 07665.
retourner toute correspondance ne pouvant être
livrée au Canada au Service des publications 555,
boulevard Roland-Therrien, Longueuil (QC) J4H 3Y9.



(2011-12-21)

Le schiste crée des remous en Mauricie

Réveil brutal pour les élus et les citoyens des municipalités de la MRC de Maskinongé, qui viennent d'apprendre que la gazière québécoise Junex a quadrillé leur territoire en vue d'y extraire le schiste.



YVON LAPRADE

ylaprade@laterre.ca

« Nous avons été informés que Junex a gelé 75 % de notre territoire, tandis que dans d'autres villes environnantes, c'est 100 %. C'est préoccu-

pant, pour le moins », a confié jeudi à la *Terre* le maire de Charette, Guy Diamond.

Dans une moindre mesure, la municipalité de Saint-Élie-de-Caxton, qui rayonne grâce au conteur Fred Pellerin, a également fait l'objet de « claims » (droits) de la part de Junex, une société boursière basée à Québec qui détient des permis d'exploration totalisant 5,1 millions d'acres.

« Nous calculons qu'environ 50 % du territoire est touché. Inutile de vous dire que cela constitue un enjeu économique et écologique majeur. On peut parler d'un tournant, et il faudra en mesurer les impacts sur l'environnement, et sur l'utilisation de l'eau », souligne le maire de Charette.

Dossier urgent

Une assemblée d'information a eu lieu sur ce dossier urgent, mercredi soir, à la demande de Guy Diamond, et à laquelle ont participé un groupe de

citoyens et d'élus. Il y a trois semaines, les maires de la MRC se sont réunis pour les mêmes raisons.

Fait à souligner, c'est le Comité vigilance gaz de schiste de la Mauricie qui a mis les maires au courant de l'existence de droits gaziers sur leur territoire. Le biophysicien Marc Brullemans, membre du Collectif scientifique sur la question du gaz de schiste, et membre de Terre Citoyenne, a longuement exposé la situation lors de l'assemblée des citoyens, mercredi soir, à Charette.

« Nous allons décider des actions à prendre. On pense à une pétition, on veut surtout protéger nos eaux souterraines, dans l'éventualité où des travaux de forage seraient amorcés. Nous avons à Saint-Élie-de-Caxton, Saint-Barnabé et Charette une eau de qualité exceptionnelle, sans chlore ni fluor, et nous ne souhaitons pas la voir contaminée », fait valoir le maire Diamond.

Évaluation

environnementale

Mais le temps presse. Comme l'ont appris les citoyens et les élus, la gazière aurait déjà foré deux puits sur le territoire, il y a quelques années, sans que personne ne soit mis au courant. Des propriétaires auraient récemment été approchés par une firme d'avocats pour se faire proposer des arrangements en vue de céder leurs terres pour des travaux de forage.

Il faudra voir, par ailleurs, quelles conclusions tirera le Comité de l'évaluation environnementale stratégique sur les gaz de schiste, qui a débuté son mandat le 26 mai 2011, et qui devrait normalement accoucher d'un rapport vers l'été 2013.

Entre-temps, il n'est pas censé se faire de travaux d'exploration sur le territoire québécois, tant que l'étude ne sera pas finalisée.

PERFORMANCE ASSURÉE.

FIABILITÉ ASSURÉE.

Roundup WEATHER MAX TECHNOLOGIE TRANSORB 2

HERBICIDE ROUNDUP WEATHERMAX®
Ne faites confiance à rien d'autre pour vos cultures Genuity®.

Visitez www.roundup.ca pour plus d'information.

genuity

158210

ÉCONOMIE

Vaut-il mieux produire du lait ou du poulet ?

JEAN-CHARLES GAGNÉ

DRUMMONDVILLE — « Le poulet, c'est payant, à condition d'avoir déjà le quota », a conclu Daniel-Mercier Gouin, professeur à l'Université Laval, lors du récent Rendez-vous laitier AQINAC, en présence de 510 participants, dont 26 % de producteurs. Autrement, la production laitière est plus indiquée, a-t-il ajouté.

M. Gouin a expliqué que ça prend près de 20 ans pour récupérer du quota de poulet payé au prix plafond de 900 \$ le mètre carré, à un taux d'intérêt de 4 %. Et à 1200 \$, comme il s'est vendu avant le gel adopté en janvier 2010, la période de récupération n'a pas de fin. Ce qui lui a fait dire que le prix plafond du quota est venu « très tard » dans le poulet contrairement au lait où il se récupère sur un peu plus de cinq ans, à 25 000 \$/kg de matière grasse par jour. Cela dit, la rareté de quota laitier vient brouiller les cartes pour les personnes qui voudraient démarrer une entreprise dans ce secteur. Bref, « y'en aura pas de facile », comme on dit au hockey. De

toute façon, M. Gouin a coupé court aux spéculations en disant « qu'il est impossible de dire quel est le meilleur secteur entre celui du lait et celui de la volaille et des œufs, en l'absence d'une donnée fondamentale, soit le taux de productivité de chaque production ».

Y aurait-il un avantage à baisser encore le prix plafond du quota laitier? « Si on peut confirmer que le délai de récupération sur vos fermes est d'envi-

ron cinq ans, je dirais que le prix plafond actuel procure un partage correct de prime à la sortie pour ceux qui partent », a répondu M. Gouin. Il estime qu'une pause dans la croissance de la taille des fermes laitières peut être salutaire tant qu'il n'y aura pas de mécanisme capable d'éviter une trop grande progression du prix du quota. Il a rappelé qu'il faut être efficace avant d'augmenter la taille des fermes. Par ailleurs, les fermes laitières ont bénéficié ces

dernières années d'une hausse de quota non monnayable de 9 %.

Au-delà des apparences

De prime abord, on aurait pu penser que le poulet remportait la palme en toutes circonstances. La demande pour cette viande a beaucoup crû au cours des 15 dernières années, et les fermes avicoles ont grandi sans avoir à acheter de quota. Dans le lait, la production par ferme a augmenté plus rapidement, au

Le prix plafond du quota est venu « très tard » dans le poulet contrairement au lait.

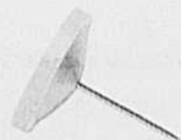

rythme des départs, mais elle a nécessité l'achat de quota à fort prix, dans un marché à maturité. De plus, le bénéfice net moyen par ferme a été multiplié par trois dans le secteur volaille-œufs durant la période 1995-2009 par rapport à un peu plus de deux fois dans le lait. Cet écart significatif s'explique en partie par le contenu différent des coûts de production. Les producteurs laitiers assument le coût des surplus structurels (6,90 \$/hl en 2010-11) et partagent le

coût d'approvisionnement des usines. Dans le poulet, les surplus relèvent des abattoirs qui offrent en plus des primes aux éleveurs pour avoir leurs oiseaux. Autre différence : dans le poulet, le coût de production est indexé depuis 1990 sur la base de critères techniques (salaire, gestion, etc.) plus généreux que dans le lait. Et il ne tient pas compte des gains d'efficacité enregistrés depuis cette date dans les taux de mortalité et de conversion alimentaire.

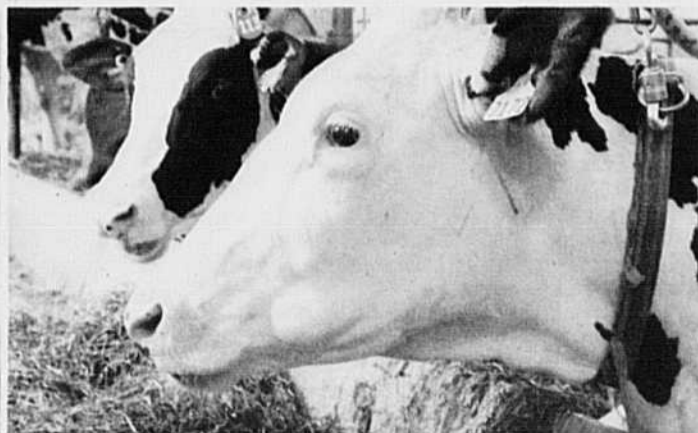
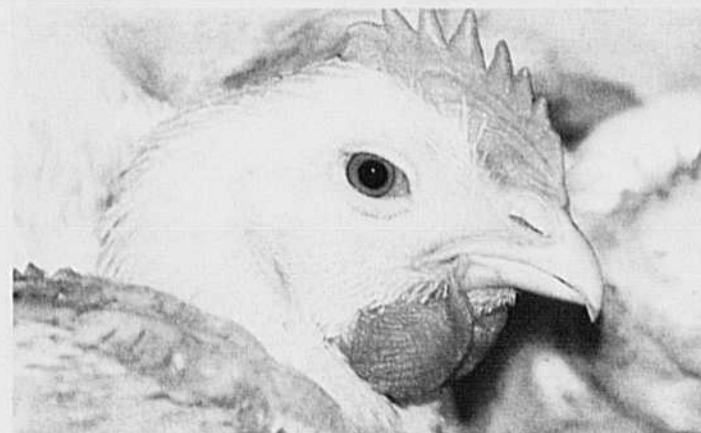

Colbex : le projet de coopérative part en tournée



JULIE MERCIER
jmercier@laterre.ca

Une tournée d'information sur le projet de coopérative pour relancer l'abattoir Levinoff-Colbex démarrera à la fin du mois. Du 30 mai au 14 juin, la Fédération des producteurs de bovins

du Québec (FPBQ), la Fédération des producteurs de lait du Québec (FPLQ) et l'Union des producteurs agricoles (UPA) prendront la route pour aller rencontrer les producteurs dans 14 régions. Lors des rencontres d'information, les participants pourront en apprendre davantage sur le plan de relance de l'abattoir de bovins de réforme. Ce projet se base sur la création d'une coopérative qui deviendra propriétaire

de l'abattoir à hauteur de 80 %. Lors de la tournée, les éleveurs auront la possibilité d'adhérer à la coop. La valeur des parts privilégiées, avec droit de vote, est établie à 1000 \$.

Plus vite les producteurs signeront des engagements, plus vite le plan de relance pourra être mis en branle, rappelle le président de la FPBQ. La coopérative doit recueillir un minimum de 2 M\$. « Si les producteurs

adhèrent massivement, l'assemblée de fondation de la coopérative pourrait se faire à l'automne », précise M. Viel. Une fois la coop sur les rails, la Fédération lui cédera la place. « Nous voulons que ce soit un organisme autonome. Nous voulons créer une certaine distance, tout en continuant à les soutenir parce que nous croyons que l'abattoir est un outil d'importance », résume Claude Viel.



Daniel-Mercier Gouin est professeur à l'Université Laval.

Québec appuie la promotion des vins et des alcools

THIERRY LARIVIÈRE

Le gouvernement québécois octroie 150 000 \$ à la promotion des vins certifiés selon le cahier des charges développé par l'Association des vignerons du Québec (AVQ).

« Le projet de promotion des *Vins du Québec certifiés* vient appuyer les efforts mis de l'avant ces dernières années par plusieurs vignerons du Québec pour offrir des produits distinctifs et de qualité. Le secteur vinicole québécois est prometteur et nous sommes fiers de contribuer à son expansion », a affirmé Stéphane Billette, député de Huntingdon, qui accompagnait le ministre Pierre Corbeil lors de l'annonce du 22 mai.

Le président de l'AVQ, Charles-Henri de Coussergues, a salué le renouvellement de cette aide de 150 000 \$ pour une troisième année. « En parallèle, on demande au MAPAQ de contaminer les autres ministères afin d'arrêter de faire la promotion du vin étranger », a ajouté M. de Coussergues, qui souhaite que le gouvernement montre l'exemple et pose des gestes symboliques importants comme celui d'offrir 100 % de vins québécois certifiés au restaurant du parlement.

Le président de l'AVQ s'indigne de voir qu'une réception de 4000 convives à Québec n'a servi que du vin étranger dans le cadre de l'évènement SportAccord où des délégations de plusieurs pays sont représentées. « En 2012, ce n'est pas normal », estime le vigneron qui cite l'exemple de l'Ontario et de plusieurs pays européens pour qui la promotion du vin national ou régional est un acquis incontournable.

L'AVQ a reçu une invitation du MAPAQ à déposer une demande d'appellation dans le cadre de la loi. « Il faut que ce soit rattaché à une dynamique », indique M. de Coussergues, qui rappelle que le cahier des charges de l'AVQ a été développé avant qu'un programme d'aide existe pour ce faire. Il y a 22 vignerons certifiés par l'AVQ sur 117 au total au Québec.

Alcools du terroir

Le gouvernement a aussi renouvelé l'aide de 400 000 \$ pour la promotion des alcools du terroir pour une deuxième année. Il s'agit d'un site

Internet (www.alcoolsduterroir.com) et d'une campagne publicitaire pour l'ensemble des alcools québécois (vin, cidre, petits fruits, érable, hydromel). « La qualité du visuel est au rendez-vous, mais le message n'est pas assez clair pour inviter les consommateurs à l'automne », a commenté Charles-Henri de Coussergues. Le message de la cam-

pagne télé devrait d'ailleurs être modifié en ce sens.

Nouveau programme en vue

La Terre a appris du MAPAQ que le programme de soutien au secteur des boissons alcoolisées artisanales sera modifié pour faire partie d'une nouvelle stratégie de Transformation alimentaire Québec (TRANSAQ). La nouvelle version sera prête cet été.

En attendant cette nouvelle approche, le programme en place a été renouvelé sans aucune modification à partir du 31 mars dernier dans le but d'assurer une continuité. « Il n'y a pas grand-chose [dans le programme actuel] pour l'équipement », souligne le président de l'AVQ, qui a participé à des consultations sur le sujet.

CASE IH

AGRICULTURE

POUR CEUX QUI EXIGENT PLUS!

SÉRIE MAGNUM 180-225 HP

SOYEZ PRÊTS.

CETTE FAMILLE DE TRACTEURS

SILENCIEUX, ÉCONOMES EN CARBURANT ET À FAIBLE COÛT D'ENTRETIEN,

EST PROPULSÉE PAR DES MOTEURS ATTEIGNANT DE NOUVEAUX NIVEAUX DE PERFORMANCE.

« Pour de grosses journées de travail, la cabine est spacieuse et très confortable! »

— Gilles Vaillancourt,
Producteur laitier

VOTRE CONCESSIONNAIRE CASE IH

CENTRE AGRICOLE INC.
NICOLET
BERTHIERVILLE
SAINT-AURICE
COATICOOK
SAINT-BRUNO/LAC-ST-JEAN
RIMOUSKI

CLAUDE JOYAL INC.
NAPIERVILLE
SAINT-DENIS-SUR-RICHELIEU
SAINT-GUILLEME
STANBRIDGE STATION

GARAGE E. BOISSONNEAULT INC.
LYSTER
GARAGE E. COMTOIS INC.
WOTTON

GARAGE OSCAR BROCHU INC.
LA GUADELOUPE
JEAN-GUY & DENIS BOLDDUC INC.
LA DURANTAYE

LES ÉQUIPEMENTS
ADRIEN PHANEUF INC.
GRANBY
UPTON
MARIEVILLE
VICTORIAVILLE

LES ÉQUIPEMENTS
LAZURE ET RICHENDEAU INC.
HUNTINGDON
SAINT-CLET
SAINT-MARTINE

LES ÉQUIPEMENTS R.MARSAN INC.
LACHUTE
SAINT-ESPRIT, CTÉ MONTCALM

LES MACHINERIES PONT-ROUGE INC.
NEUVILLE
SERVICE AGRO-MÉCANIQUE INC.
SAINT-CLÉMENT
SAINT-PASCAL-DE-KAMOURASKA

Financement par
CNH CAPITAL

©2012 CNH America LLC. Tous droits réservés. Case IH marque déposée de CNH America LLC. CNH America LLC est une marque déposée de CNH America LLC. www.caseih.com

CASE IH
AGRICULTURE

158381

LIVRE VERT POUR UNE POLITIQUE BIOALIMENTAIRE



Pour une meilleure concertation dans la filière des grains

THIERRY LARIVIÈRE

« La concertation dans les filières de cultures commerciales est essentielle », a affirmé Christian Overbeek, président de la Fédération des producteurs de cultures commerciales du Québec (FPCCQ), devant la Commission de l'agriculture, des pêcheries, de l'énergie et des ressources naturelles (CAPERN) le 16 mai.

Des initiatives comme l'uniformisation des lots de blé de consommation humaine ou celle du Système de recueil et de diffusion de l'information (SRDI) visent à mieux faire fonctionner des marchés qui sont « de moins en moins transparents ». Le nouveau Groupe de concertation dans le secteur des grains, qui devait se réunir récemment, est également un nouvel élément important afin de mieux faire circuler l'information. « J'ai beau faire du sarrasin, si j'en fais 100 000 tonnes, je répondrai au marché pour plusieurs années en une seule récolte », a illustré M. Overbeek pour montrer l'importance de la transparence. « L'efficacité des filières se joue dans l'accès à une information de qualité », a insisté le président.

La FPCCQ a également demandé à la CAPERN de ne pas négliger l'importance de programmes « compétitifs » de soutien au revenu considérant l'importance des subventions au secteur du grain dans plusieurs pays concurrents. Questionnée par le ministre Pierre Corbeil sur l'orientation envers des programmes plus collectifs ou plus individuels, la Fédération a répondu que les deux étaient nécessaires. « Un producteur a beau être le plus performant sur le plan agronomique, ça prend un complément, car le marché fluctue », a commenté M. Overbeek.

La Fédération suggère aussi un « Observatoire de la réciprocité » afin de s'assurer du maintien d'un environnement compétitif au Québec. Pour y arriver, il faudra aussi un accès à un soutien technique de qualité et suffisamment de recherche. Sur ce dernier point, la Fédération mentionne la possibilité d'un plan d'action concerté avec l'industrie et le gouvernement fédéral.

Le ministre Corbeil a aussi demandé à la FPCCQ ce qu'elle pensait des bandes riveraines protégées de cinq mètres suggérées par Nature Québec. « La recherche a donné plusieurs réponses à cette question », a répondu le président Overbeek, qui fait valoir que le type de



Benoît Legault et Christian Overbeek, respectivement directeur général et président de la FPCCQ, devant la CAPERN le 16 mai.

sol, la topographie et les cultures sont autant d'éléments qui peuvent faire varier la largeur de bande riveraine nécessaire.

L'accapement des terres inquiète le député André Simard, porte-parole de l'opposition en agriculture, qui a interrogé le président de la FPCCQ sur sa perception du problème. « C'est un élément extrêmement préoccupant », a

soutenu ce dernier, qui estime néanmoins que des revenus de marché intéressants combinés à un programme de sécurité du revenu devraient permettre à la relève de compétitionner avec les fonds d'investissement.

Les cultures commerciales au Québec représentent un revenu de un milliard de dollars pour 10 000 familles, dont 300 M\$ d'exportations.



Ceresco

Pensez soya!
Non-OGM



Nous avons une variété pour votre région qui répond à vos exigences. Communiquez avec un de nos représentants, il se fera un plaisir de répondre à toutes vos questions.

Quelques-unes de nos variétés IP :

- Lorient (natto) 2650 UTM
- Nouveauté 2012 • Sr Picor 2750 UTM
- Havane 2775 UTM
- Nouveauté 2012 • Eider 2800 UTM

Visitez notre site Web au :
www.sgceresco.com

1 888 427-7692

164, chemin de la Grande-Ligne
Saint-Urbain-Premier (Québec)
J0S 1Y0



AUX PRODUCTEURS DE PORCS VISÉS PAR LE PLAN CONJOINT DES PRODUCTEURS DE PORCS DU QUÉBEC ET INSCRITS AU FICHER DES PRODUCTEURS DE PORCS ET AUX SYNDICATS DE PRODUCTEURS DE PORCS MEMBRES DE LA FÉDÉRATION DES PRODUCTEURS DE PORCS DU QUÉBEC

RAPPEL POUR LES ASSEMBLÉES GÉNÉRALES ANNUELLES

Mesdames, Messieurs,
Prenez avis que l'assemblée générale annuelle des producteurs visés par le Plan conjoint des producteurs de porcs du Québec et l'assemblée générale annuelle de la Fédération des producteurs de porcs du Québec se tiendront :

Dates : Les 7 et 8 juin 2012
Heure : À compter de 10 h, le 7 juin 2012
Endroit : Hôtel Plaza Québec
 3031, boul. Laurier Sainte-Foy (Québec)
 Téléphone sans frais : 1 800 567-5276
 Télécopieur : 418 658-6587

Les principaux points à l'ordre du jour de l'assemblée des producteurs de porcs visés par le Plan conjoint des producteurs de porcs du Québec seront l'adoption du rapport annuel des activités, l'approbation des états financiers de l'exercice écoulé, la nomination d'un vérificateur et des discussions sur les diverses résolutions présentées.

Les délégués devront élire le 2^e vice-président lors de l'assemblée de la Fédération des producteurs de porcs du Québec.

Vous pourrez consulter le projet d'ordre du jour de la rencontre sur le site www.leporcduquebec.com à compter du 22 mai prochain.

L'inscription débutera à 8 h 30 le 7 juin 2012.

Nous comptons sur votre présence.

 Jean Larose, agr.
 Directeur général

Note : Veuillez confirmer votre présence auprès de votre secrétaire de Syndicat dès que possible.



LIVRE VERT POUR UNE POLITIQUE BIOALIMENTAIRE

À la défense de l'action collective

THIERRY LARIVIÈRE

QUÉBEC — La Fédération des producteurs acéricoles du Québec (FPAQ) estime que la mise en marché collective du sirop d'érable a fait ses preuves et doit être défendue dans la prochaine politique agricole.

« En 1989, je n'étais pas capable de vendre mon sirop d'érable », a expliqué Serge Beaulieu, président de la FPAQ, devant la Commission de l'agriculture, des pêcheries, de l'énergie et des ressources naturelles (CAPERN), le 16 mai dernier. Or, la demande en sirop a augmenté de 24,5 % en dix ans depuis ce temps et la réserve stratégique permet de maintenir les prix, même en cas de grosse récolte. « Il va peut-être manquer de sirop cette année », a d'ailleurs indiqué M. Beaulieu, qui précise que la petite récolte du côté américain devrait entraîner une diminution de la réserve de 37 millions de livres.

Interrogé par le député Jean D'amours sur la possibilité de développer les quotas, le président Beaulieu a expliqué que trois ou quatre augmentations avaient été décidées depuis 2005 et que la question était étudiée chaque année en fonction de l'offre et de la demande. Plus de 500 nouvelles entreprises acéricoles ont ainsi vu le jour en 2007 et 2008. Le ministre de l'Agriculture, Pierre Corbeil, s'est intéressé à la relation de la Fédération avec les acheteurs. « On a une bonne relation », a répondu M. Beaulieu, en précisant que la convention a été négociée pour deux ans avec le Conseil de l'in-

dustrie acéricole, le regroupement accrédité des acheteurs.

La FPAQ a donc insisté pour que le gouvernement maintienne la réglementation en place et permette au système d'agence de vente de continuer à jouer son rôle tout en préservant la qualité et l'authenticité des produits de l'érable au Québec et même à l'étranger quand c'est possible. Le secteur acéricole souhaite aussi un appui à la réserve stratégique mondiale de sirop d'érable.

Finalement, la Fédération désire que les produits non alimentaires (pharmaceutiques, cosmétiques, etc.) soient reconnus dans la future politique. L'eau d'érable comme boisson énergisante est un des nombreux exemples dans ce créneau. Cet élément fera d'ailleurs partie du plan stratégique de la FPAQ, qui est en cours d'élaboration.

La FPAQ demande par ailleurs que le secteur acéricole puisse bénéficier d'un programme catastrophe lorsqu'un ouragan ou une autre tempête extrême détruit des érables.

Traçabilité

Le mémoire de la FPAQ contient une lettre de Costco, un acheteur de dix millions de livres de sirop par an, qui suggère de mettre en place un programme de traçabilité de l'érablière à la bouteille de sirop et d'adopter un logo pour certifier la qualité afin de rassurer les consommateurs sur la pureté du produit. Le président de la FPAQ a évoqué devant la CAPERN qu'un projet de traçabilité « jusqu'à l'épicerie » devrait voir le jour « dans les mois à venir ».



Anne-Marie Granger Godbout et Serge Beaulieu, respectivement directrice générale et président de la FPAQ, devant la CAPERN le 16 mai.



**LES SPÉCIALISTES DU NEUF
CONCESSIONNAIRES**



**LE SPÉCIALISTE DE L'USAGÉ
MONTREAL AUTO PRIX**



UN JOUR OU L'AUTRE, ON DOIT COMPARER!

4900, Métropolitain est, St-Léonard
5800, Côte-de-Liesse, Ville Mont-Royal
3475, boul. Taschereau, St-Hubert
1 866 638-2133
montrealautoprix.com

LIVRE VERT POUR UNE POLITIQUE BIOALIMENTAIRE



Garder le contrôle sur les plans conjoints

JEAN-CHARLES GAGNÉ

Les Éleveurs de volailles du Québec (ÉVQ) refusent une représentation forcée de l'industrie au sein de leurs instances décisionnelles. « Cela diluerait le pouvoir des producteurs et rendrait à toutes fins utiles les négociations impossibles avec les acheteurs », a fait valoir leur président Jean-Paul Bouchard, lors des audiences sur le livre vert, le 14 mai dernier, à Québec. Ce dernier a plaidé en faveur du maintien des structures décisionnelles actuelles pour les plans conjoints. M. Bouchard a justifié sa position par le fait qu'il y a seulement deux acheteurs de dindons au Québec qui achètent aussi plus de 85 % des poulets. De plus, il y a déjà plusieurs lieux de consultation et de concertation entre les acteurs de la filière, comme le Conseil du poulet et les nombreux comités issus de la convention de mise en marché. « La vocation de la gestion de l'offre, comme celle des plans conjoints, n'est absolument pas d'être au service des fournisseurs d'intrants ou de services

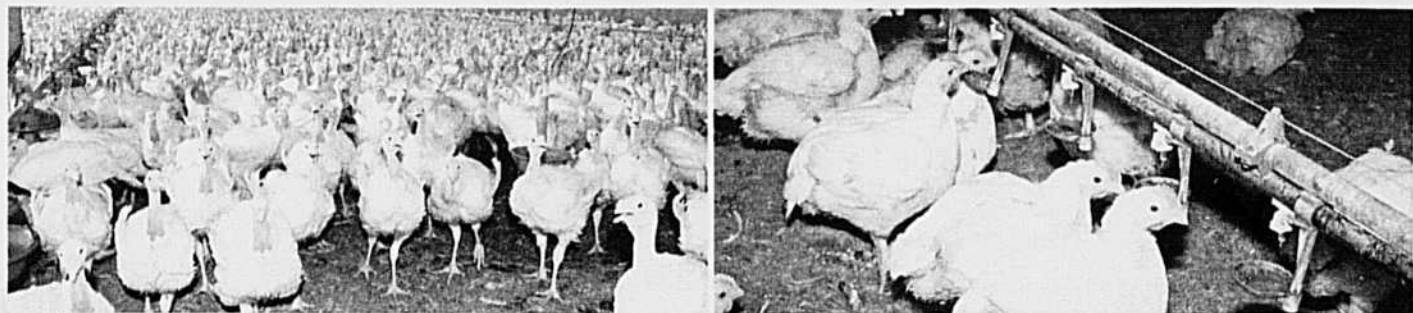

Les Éleveurs de volailles du Québec ont réitéré le bien-fondé de la mise en marché collective et de la gestion de l'offre dans la production de poulets et de dindons au Québec.

agricoles », a-t-il conclu, même s'ils en bénéficient indirectement.

Les ÉVQ ont réitéré que « la gestion de l'offre et la mise en marché collective sont les meilleurs outils pour maintenir et permettre une meilleure répartition des fermes avicoles sur tout le territoire québécois ». La production de volailles a généré des recettes à la ferme frisant les 700 M\$ au Québec en 2011 et la filière a donné de l'emploi à plus de 16 000 personnes. Les ÉVQ ont donc réclamé le maintien intégral de la loi sur la mise en marché des produits agricoles. Ils ont aussi plaidé en faveur de l'accréditation syndicale unique en agriculture. « Le pouvoir de marché déteu-

par les multinationales de l'alimentation et les grandes entreprises de transformation rend indispensable l'unité de tous les agriculteurs de la province. »

Concurrence

Les ÉVQ ont signalé leur volonté de conserver et d'accroître les parts de marché du Québec au sein de l'ensemble canadien. Le ministre québécois de l'Agriculture, Pierre Corbeil, a d'ailleurs salué l'entente Québec/Ontario à cet égard. « Nous allons défendre nos parts de marché [relinquées par l'Alberta et l'Ontario] jusqu'au bout », a déclaré M. Bouchard. Les systèmes centralisés de vente de quota dans le poulet et le dindon, bientôt en opération, vont aussi contribuer à la compétitivité des éleveurs québécois.

Les ÉVQ soutiennent « que les circuits courts de commercialisation peuvent être approvisionnés à même les

volumes disponibles dans le système de mise en marché collective de la volaille au Québec ». Une trentaine d'éleveurs mettent déjà directement en marché une partie de leur production pour satisfaire les marchés de niche. D'autres pourraient s'y ajouter en vertu de la nouvelle convention de mise en marché. Les parlementaires ont appris que de nouvelles normes de densité d'élevage seront en vigueur à compter du 1^{er} décembre 2013 en vertu du programme de soins aux animaux, en élaboration. « Nous envisageons de passer à une densité 34 kg/m² comme en Europe, a déclaré M. Bouchard. Et nous étudions la possibilité de répartir la production sur sept élevages par an au lieu des 6,5 actuels. » Les commissaires ont aussi été mis au parfum de la mise en place d'un programme d'aide à la relève non apparentée pour 2013.

Bâtiments

ARCHIDROME
Un choix intelligent et durable

Nos bâtiments sont manufacturés avec de l'acier galvanisé et rencontrent en tous points les normes du C.N.B.

Un produit du Québec
Aucun intermédiaire
Directement du manufacturier

Plusieurs modèles de 12' à 70' de largeur

Abri pour animaux
Facile d'installation

Appelez-nous pour tous vos besoins en construction.

Un produit de **USC Corporation d'acier**
UNGAVA USC Itée
3100 boul. Losch, Saint-Hubert (Qc) J3Y 3V8

1 800 986-4282
Tél.: 450 678-4444 / Fax: 450 678-4441
info@archidrome.com
www.archidrome.com

157273

Valacta, le centre d'expertise en production laitière améliore la rentabilité et la pérennité des fermes laitières en sensibilisant les producteurs aux multiples aspects de la performance technico-économique de leur troupeau et de leur gestion. Valacta est une entreprise qui emploie 325 personnes, dont 65 à son siège social de Sainte-Anne-de-Bellevue.

valacta,
555 des Anciens-Combattants,
Sainte-Anne-de-Bellevue, QC H9X 3R4
514 459-3030
www.valacta.com

Avis de nomination
Robert Berthiaume, agr.

Agronome et titulaire d'une maîtrise et d'un doctorat en sciences animales de l'Université de Guelph, Robert a œuvré pendant 23 ans à Agriculture et Agroalimentaire Canada, d'abord à titre de spécialiste en production bovine à Kapuskasing et, depuis 1996, à titre de chercheur au Centre de Recherche et de Développement sur le bovin laitier et le porc de Sherbrooke (Lennoxville). La qualité, la conservation et l'utilisation des fourrages constituaient ses principaux intérêts de recherche. Dans son rôle de chercheur, Robert a toujours eu un grand souci que ses travaux soient applicables par les producteurs de même qu'un grand intérêt pour la vulgarisation et le transfert du savoir et son adoption par les producteurs. Dans son poste à Valacta, il aura pleinement l'occasion d'exprimer cet intérêt. Il apporte ainsi à Valacta une expertise remarquable dans un domaine où Valacta est appelé à jouer un rôle grandissant et qui revêt une grande importance pour la rentabilité des fermes laitières. Robert Berthiaume se joindra à l'équipe de Valacta à compter du 30 juillet.

Nous souhaitons à Robert la bienvenue et une longue et stimulante carrière à Valacta.

158407



Vous pouvez compter sur nous, car nous savons qu'elle compte sur vous



Nous savons à quel point votre bétail est important pour vous. C'est pourquoi nous vous offrons une gamme complète d'outils de fenaison pour vous aider à protéger ce qui compte le plus.

Que vous soyez propriétaire d'une petite ferme laitière ou producteur commercial, nos presses, faucheuses-conditionneuses, récolteuses de fourrage et andaineuses produisent toujours un foin de qualité et accélèrent votre travail, vous aidant ainsi à réduire vos coûts d'exploitation.

Visitez votre concessionnaire local dès aujourd'hui pour en savoir plus.



JOHN DEERE
175
DEPUIS 1837

BERTHIERVILLE
Agritex Berthierville

COATICOOK
Les Équipements Laguë Ltée

DRUMMONDVILLE
Agritex Drummondville

GUIGUES
Les Machineries M. Larose Ltée

L'ANGE-GARDIEN
Les Équipements Laguë Ltée

LAVAL
Centre Agricole J.L.D. Inc.

MIRABEL
Centre Agricole J.L.D. Inc.

PIKE RIVER
Les Équipements Laguë Ltée

RICHMOND
Agritex Richmond

SHERBROOKE
Les Équipements Laguë Ltée

ST-ANACLET
Equitrac

ST-ANNE-DE-LA-PÉRADE
Agritex La Pérade

ST-BRUNO
Maltais & Ouellet Inc.

ST-CÉLESTIN
Agritex St-Célestin

ST-GEORGES-DE-BEAUCE
Les Équipements Agri-Beauce

ST-GERVAIS
FRS. Goulet et Fils Inc.

ST-HYACINTHE
Les Équipements Laguë Ltée

ST-ISIDORE
Émile Larochelle Inc.

ST-JACQUES-LE-MINEUR
Agricotech Inc.

ST-NICOLAS
Agritex Québec

ST-PASCAL
Equitrac

ST-POLYCARPE
Agritex St-Polycarpe

ST-ROCH-DE-L'ACHIGAN
Agritex St-Roch

STE-MARTINE
Agritex (Ste-Martine) Ltée

VARENNES
Les Équipements Laguë Ltée

VICTORIANVILLE
Agritex Victoriaville

YAMASKA-EST
Agritex Yamaska

LIVRE VERT POUR UNE POLITIQUE BIOALIMENTAIRE



« Tout a été dit » pour l'Union paysanne

JULIE MERCIER

QUÉBEC — C'est « avec des sentiments mitigés » que l'Union paysanne (UP) comparait devant les membres de la Commission sur l'agriculture, les pêcheries, l'énergie et les ressources naturelles (CAPERN) lors des consultations sur le livre vert. Bien que l'organisation salue cet « exercice démocratique », elle croit que « tout a été dit ».

N'empêche, l'UP s'était déplacée à l'Assemblée nationale pour faire valoir sa vision. « Pour limiter les dégâts et se bâtir un avenir, il va falloir appliquer les décisions courageuses retrouvées dans [les rapports] Pronovost, Saint-Pierre et Ouimet », a lancé d'entrée de jeu le vice-président de l'UP, Maxime Laplante, en l'absence du président, Benoit Girouard. Devant la CAPERN, le dirigeant a toutefois insisté sur deux recommandations. « Le changement est d'abord démocratique », a-t-il expliqué avant de servir une charge en règle contre l'actuel syndicat accrédité, l'Union des producteurs agricoles (UPA), la tenant responsable de tous les maux de l'agriculture. « Pour le gouvernement, d'avoir un interlocuteur unique, ça donne que des milliers d'agriculteurs ont été poursuivis par l'UPA pour non-paiement des cotisations. Est-ce que vous voulez entendre parler du sirop d'érable, de Colbex-Levinoff, des skidoos, du déficit de La Financière agricole? Ces crises-là sont récurrentes. Si ce n'est pas la vache folle, c'est autre chose. Vous vivrez ces problèmes sans arrêt tant qu'on ne réglera pas la question du monopole syndical », a martelé le producteur de lapins. De plus, la fin du « monopole syndical » ne signifie pas la fin des plans conjoints, a-t-il poursuivi, en citant l'exemple de l'Ontario.

Régie

L'UP a profité de sa comparaison devant la CAPERN pour demander une Régie des marchés agricoles et alimentaires du Québec « plus neutre » ainsi qu'une révision complète du mode d'attribution des quotas de production selon des critères tels que la relève, le biologique ou les régions éloignées. L'organisation prône l'élimination graduelle de la valeur monétaire des quotas. Elle réclame aussi des plans conjoints différenciés, soit par régions spécifiques, types de producteurs ou acheteurs. Le

vice-président propose d'en confier la gestion à un office de mise en marché « multientrepreneurial » composé du ou des syndicats de producteurs, des producteurs-transformateurs, des intégrés, des coopératives et des acheteurs.

Questionné par le ministre de l'Agriculture à propos du type de subvention agricole à prioriser, M. Laplante a suggéré « que l'État se retire de l'idéologie de subventions pour aller vers un contrat, le contrat vert ». L'UP réclame plus de

souplesse dans l'application de la Loi sur la protection du territoire et des activités agricoles, son vice-président ayant lui-même essuyé des refus de la part de la Commission de la protection du territoire agricole du Québec.



Des solutions puissantes



Tracteurs compacts et sous-compacts

- Moteurs diesels Kubota de 18 à 33 HP
- Transmission hydrostatique ou transmission par engrenages
- Servodirection avec traction à 4RM
- Attelage à 3 points de catégorie I



La famille RTV de Kubota

- Moteurs Kubota de 16 à 25 HP
- Transmission VHT
- Quatre configurations du châssis principal
- Facile à utiliser, sécuritaire et puissant
- Servodirection avec traction à 4RM



Tracteurs utilitaires

- Moteurs diesels Kubota de 29 à 57 HP
- Transmission hydrostatique ou transmission par engrenages
- Modèles standard, de luxe et tracteur/chargeur/rétrocaveuse disponibles
- Attelage à 3 points de catégorie I ou II

Peu importe les travaux... Kubota a l'équipement qu'il vous faut.



Non seulement les moteurs Kubota respectent-ils les normes de l'Agence de protection de l'environnement des États-Unis, ils les surpassent.

Pour trouver un concessionnaire, visitez www.kubota.ca
Pour chaque tracteur vendu au Canada, Kubota Canada Ltée fait un don à Jeunesse, J'écoute.



Les municipalités réclament (encore!) leur autonomie

JEAN-CHARLES GAGNÉ

GATINEAU — La route est longue pour faire reconnaître les municipalités comme un palier de gouvernement autonome, avec les pouvoirs et les ressources nécessaires au plein exercice de leurs responsabilités. Mais les maires semblent plus que jamais résolus à y arriver. En assemblée extraordinaire le 11 mai dernier, les 1500 délégués aux Assises annuelles de l'Union des municipalités du Québec (UMQ) ont réclamé à l'unanimité que Québec reconnaisse ce statut aux municipalités et cesse de les considérer comme ses « créatures ». Cette revendication et un nouveau partage des champs de taxation constituent le cœur du livre blanc sur l'avenir des municipalités que l'UMQ compte déposer à l'Assemblée nationale l'automne prochain.

Panéliste invité, l'ex-maire de Québec, Jean-Paul L'Allier, a « signifié aux maires qu'ils ne peuvent plus attendre encore cinq ans la reconnaissance des municipalités comme palier de gouvernement autonome », un débat vieux de 40 ans. Membre du comité des sages créé par l'UMQ, M. L'Allier a ajouté que « le livre blanc n'est pas un outil pour mendier mais pour faire respecter les municipalités. Il faut que les fonctionnaires desserrent les doigts, délaissent leur fonction de contrôle et accompagnent les élus municipaux ».

Réussir

Maire de Rimouski et président réélu,

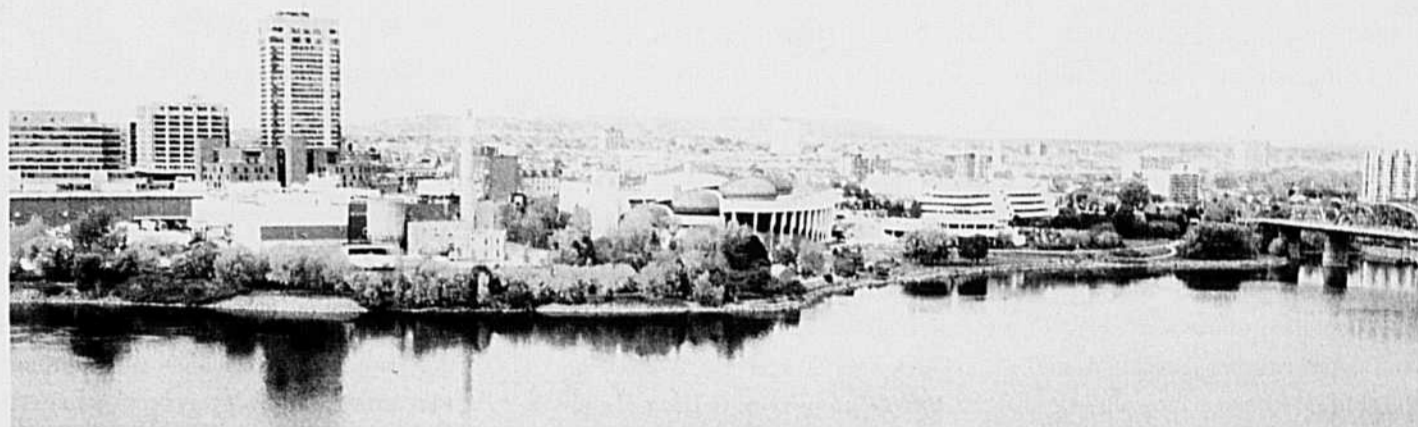

Réunis à Gatineau, les 1500 délégués aux Assises de l'Union des municipalités du Québec (UMQ) ont réclamé à l'unanimité que Québec reconnaisse le statut de gouvernement autonome aux municipalités.

Éric Forest semble confiant de remporter la victoire. « Les maires savent que la reconnaissance des municipalités comme gouvernements locaux autonomes est le chemin à prendre », a-t-il souligné à la *Terre*. À ses yeux, « tout pointe dans cette direction », qu'il s'agisse de la loi pour assurer l'occupation et la vitalité des territoires (numéro 34) ou encore du rapport du comité des sages, des consultations et des résultats du sondage réalisé auprès de 4230 personnes dans le cadre du chantier du livre blanc. Même le retour de Montréal dans le giron de l'UMQ rend le monde municipal plus fort et plus convaincant pour y arriver. Aussi, M. Forest parle-t-il de « renégocier un véritable partenariat d'équité sociale ainsi que de création et de partage de richesse entre Québec et le monde

municipal » au lieu de simplement renouveler le pacte fiscal et financier. À cet égard, il est sur la même longueur d'onde que le maire de Montréal, Gérald Tremblay.

Le retour de Montréal dans le giron de l'UMQ rend le monde municipal plus fort et plus convaincant pour y arriver.

Pour Jean-Paul L'Allier, il y a toujours un risque « que le livre blanc reste sur une tablette. La réorganisation politique va dépendre de la force que les maires vont manifester pour y arriver ».

Le ministre québécois des Affaires municipales, Laurent Lessard, a pour

sa part noté que le livre blanc aura « une réception favorable à Québec », bien qu'il ne soit pas encore écrit. « L'Avenue de l'avenir [thème du congrès de l'UMQ], il nous appartient de la tracer ensemble, a-t-il conclu. L'État va vous suivre. L'État doit se décentraliser », a-t-il dit, donnant l'exemple que la Loi sur la vitalité des territoires va permettre à l'administration publique de répondre selon les besoins des territoires. Le ministre a reconnu que les municipalités ne font pas qu'offrir des services de base à leurs citoyens, mais qu'elles jouent un rôle dans le développement économique et social. C'est donc normal qu'elles tirent des revenus d'autres secteurs que le champ foncier, qui offre toutefois une garantie de stabilité et de prévisibilité, a-t-il expliqué.

**LES SPÉCIALISTES DU NEUF
CONCESSIONNAIRES**



**LE SPÉCIALISTE DE L'USAGÉ
MONTREAL AUTO PRIX**



4900, Métropolitain est, St-Léonard • 5800, Côte-de-Liesse, Ville Mont-Royal • 3475, boul. Taschereau, St-Hubert 1 866 638-2133

UN JOUR OU L'AUTRE, ON DOIT COMPARER!

CHRONIQUE

Catherine

Lettres à

Écrire son histoire

Je publie aujourd'hui la dernière partie « triste » de l'histoire de Sara-May. On aurait pu la nommer : vouloir, c'est pouvoir. La dernière parution de sa lettre traitera finalement de l'amour. À suivre. *C@therine*

Je sais qu'il y a des gens qui ont vécu pire que moi, mais tout ce qui n'est pas normal pour un enfant brime sa vie pour toujours. Voici certains événements qui me sont arrivés au moment où j'ai décidé de parler, sauf à ma mère, comme je te l'ai déjà dit. À 33 ans, au moment où j'ai entendu Nathalie Simard parler de son histoire, j'ai téléphoné à mon frère et j'ai fait une grosse crise. Comme j'étais seule à la maison, j'ai décidé de raconter mon histoire, j'ai tout écrit.

J'ai donné ma lettre à mon mari, il est monté dans la chambre. Lorsqu'il est revenu, son regard... tu ne peux pas savoir comment je me suis sentie. Il m'a regardée et m'a dit : « Tu aurais dû me le dire au début. » Au début, je pensais qu'il me disait ça pour m'aider dans mon cheminement, mais non, ce n'était pas ça! Les jours qui ont suivi, il s'est distancé de moi, on aurait dit qu'il avait honte de moi.

Une amie m'a conseillé d'envoyer ma lettre à la fondation de Nathalie Simard. Ensuite, j'ai envoyé ma lettre à quelques-unes de mes amies, cinq au total. Deux m'ont écrit que ce n'était rien ce que j'avais vécu, qu'il y avait pire, que je n'avais pas à me rendre malade, etc. Elles m'ont avoué qu'elles avaient été agressées également, mais qu'elles prenaient ça au deuxième degré.

Un an plus tard, une autre m'a avoué avoir été agressée et qu'elle me comprenait, que cela lui avait pris un an avant de m'en parler, car je venais de lui ouvrir une porte qu'elle essayait de laisser fermée. Si je te dis qu'aujourd'hui, ces deux filles qui m'ont dit que ce n'était rien ce que j'avais vécu, l'une menace de se suicider régulièrement et l'autre est dans la drogue par-dessus la tête.

Il est dit quelque part : « Lorsqu'on se compare, on se console. » Malgré ma vie mouvementée, mes crises, mon mal, je suis fière de moi. Chaque jour, je lève la tête, je souris à la vie et j'affronte les démons que la vie n'arrête pas de m'envoyer. Oui, Catherine, ce serait te mentir de dire que je ne souffre pas, mais ce serait te mentir aussi de te dire que je n'aime pas la vie malgré tout. Je me bats depuis que je suis jeune et je vais devoir me battre toute ma vie, mais je veux me battre pour avoir une qualité de vie. Il m'arrive de penser au suicide, je me dis : « Ah! être morte, je ne souffrirais plus! »

Mais, torpinouche! quand ça va bien, maudit que la vie est belle. Comme je t'ai dit déjà, il est important d'être entouré de gens qui sont patients, qui t'écoutent lorsque tu es en crise. Pour moi, il est important d'écrire mes états d'âme, de pleurer ma rage, de parler, parler et parler. Jamais je ne serai capable d'effacer ce que j'ai vécu, mais je peux vivre avec ça, malgré tout.



POUR SOUMETTRE VOTRE PHOTO, VOIR PLUS BAS.

Je peux comprendre que les gens n'en parlent pas, surtout quand tu te fais dire que ton histoire n'est rien ou que tu racontes ton histoire et que la personne ne te croit pas ou que tu perds une cousine, une amie parce que tu lui as confié ton secret. Tu te fermes et tu vis en secret, tu essaies de sourire à la vie. Il est aussi vrai que nous sommes des bombes à retardement, nous sommes parfois agressives, nous avons la rage au cœur, on se dit : « Pourquoi moi? » Voilà, je pourrais continuer, mais je vais terminer là. Il faut accepter de vivre avec ses blessures. Nous ne sommes pas responsables, un enfant ne peut savoir ce qui est bien ou mal. On subit, et lorsqu'on se fait dire « ne dit rien à personne, ta maman ne te croira pas », il en résulte le silence.

Trouvez-vous une passion et vivez votre passion, faites-le pour vous. Il n'y a pas de prix pour avoir une qualité de vie. Nous pouvons vieillir avec notre passion et avoir une vie équitablement heureuse, avec les hauts et les bas. C'est pour nous que nous devons vivre et nous devons nous laisser aimer lorsqu'il y a des mains qui se tendent vers nous.

Nous avons tendance à croire que nous n'avons pas droit au bonheur, mais au contraire, nous avons tous droit au bonheur en lettres majuscules. Que la vie soit avec vous. *Sara-May*

Autre truc naturel pour l'eczéma

Les colliers en noisetier, c'est sensas pour mon fils, mais il faut qu'il le porte toujours, sinon l'eczéma revient. *Karine*

Les amours d'été, invitation pour connaître vos souvenirs

Avec l'arrivée de la belle saison, je vous invite à m'écrire pour me raconter vos souvenirs d'amour d'été. Que cette histoire ait été éphémère ou qu'elle dure encore aujourd'hui, prenez le temps de la partager avec nous. Ensoleillez notre été avec vos histoires d'amour, mettez de la magie dans nos rêves. J'ai déjà hâte de vous lire. À bientôt. *C@therine*



CONDITIONS DU COURRIER ET DE LA PHOTO DE LA SEMAINE

- Se présenter – âge, sexe, situation – Lettre courte, précise, lisible, détails essentiels – pas plus de deux pages. Pseudonyme court et original. Si l'on réécrit, mentionner son pseudonyme et la date de publication de la réponse précédente, en mentionnant le sujet qui avait été abordé. Adressez vos lettres à :
Lettres à Catherine, La Terre de chez nous, 555, boul. Roland-Therrien, bureau 100, Longueuil (Québec) J4H 3Y9. Courriel : catherine@laterre.ca.
- Pour voir votre photographie publiée, envoyez votre fichier (4x6, format.jpg, 200 dpi) par courriel à notre photographe Beatriz Salas (bsalas@laterre.ca). Prière d'indiquer votre nom, celui des personnes photographiées, le lieu où la photographie a été prise ainsi qu'une très brève description du sujet. Nous publierons chaque semaine la meilleure photographie reçue correspondant à la saison actuelle.



GERMAINE DURAND
tcn@laterre.ca

Libérées au printemps

Le début de l'été est arrivé. On a relâché les vaches au champ dimanche dernier. Imaginez un instant la sensation d'une vache qui se retrouve dans un pré d'herbe verte après avoir passé des mois attachée au bout d'une chaîne. Quelle vie morne!

Manger, boire, ruminer, excréter, se coucher, se relever, dormir couchée, dormir debout, beugler avant le repas et recommencer le lendemain... Mais, c'est ce genre de vie ou l'alternative de se traîner les trayons dans la neige tout l'hiver.

Les vieilles vaches savent qu'il existe une autre vie après celle de l'étable en hiver. Alors, quand il commence à faire chaud, elles beuglent pour sortir. Avant de les relâcher totalement, on les libère dans le parc attenant à la grange afin qu'elles s'acclimatent. Déjà elles sourient. Ce n'est pas donné à tous de percevoir un sourire de vache puisqu'elles hésitent à montrer leurs dents. Surtout celles du haut.

Par contre, la queue d'une vache excitée ne trompe pas, elle fait le rond et s'oriente au nord, à l'est ou à l'ouest. La joie des taures au printemps est explosive; « lâchées louses » directement au pâturage, c'est intenable. Elles vont dans toutes les directions, manifestent leur joie en petits groupes sans annoncer leur itinéraire. Même une loi matraque ne viendrait pas à bout de ces petites bêtes-là.

Les vaches matures qu'on relâche au printemps suivent toutes un rituel assez semblable. D'abord, elles sortent puis beuglent pour s'assurer que les autres suivent : juste pour s'assurer que ce n'est pas le grand guet-apens qui les mènera à l'abattoir. Elles trouvent le chemin du champ rapidement, oubliant le veau et l'instinct maternel, elles se dirigent presque instantanément dans le vieux tas de fumier devenu compost. Alors, elles s'y paient un shampoing de tête et un massage de cou en profondeur. En moins d'une heure, presque toutes les

vaches ont la tête noire. Les voilà prêtes pour la prochaine étape, celle des règlements de compte. Les vaches qui se sont tapées sur les nerfs tout l'hiver sont enfin libres de s'affronter. Tête à tête, elles poussent de toute leur force... tu vas voir qui est la patronne! Intervient alors une troisième vache, la vipère. Trop peureuse pour affronter directement, elle fonce de côté dans le ventre d'une des deux guerrières. Attaquée de front et de côté, la malchanceuse abandonne et court dans l'espoir d'éviter les coups. Dans la hiérarchie du troupeau, les dominées mangent et boivent après les dominantes.

Après le shampoing de tête et les bagarres, habituellement la vache grisée de liberté se souvient de son veau. Alors, elle retourne près de l'étable pour lui indiquer le chemin du pâturage. Mais, le veau qui voit réapparaître cette sale tête noire qui sent le compost ne reconnaît pas toujours sa mère immédiatement. Alors, il peut passer de longues minutes, les pattes dans la boue jusqu'aux genoux, à beugler pour son retour.

Cette année on avait un petit spécial à offrir à nos vaches. Un beau jeune taureau parfaitement sculpté, la robe rousse lustrée et le fessier rebondi. Oui, les filles, ce beau mâle est à vous pour l'été! Est-ce que ça valait la peine de passer six longs mois dans l'étable, que je leur ai demandé? Si ce n'est pas donné à tous de voir une vache sourire, ce l'est encore moins d'en entendre une parler. Me semble cependant avoir entendu un commentaire à propos du jeune taureau. Mais, je peux pas vous le répéter, ce sont des propos trop salés pour répéter dans un journal de campagne.

MOTS CROISÉS

MAURICE SAINDON

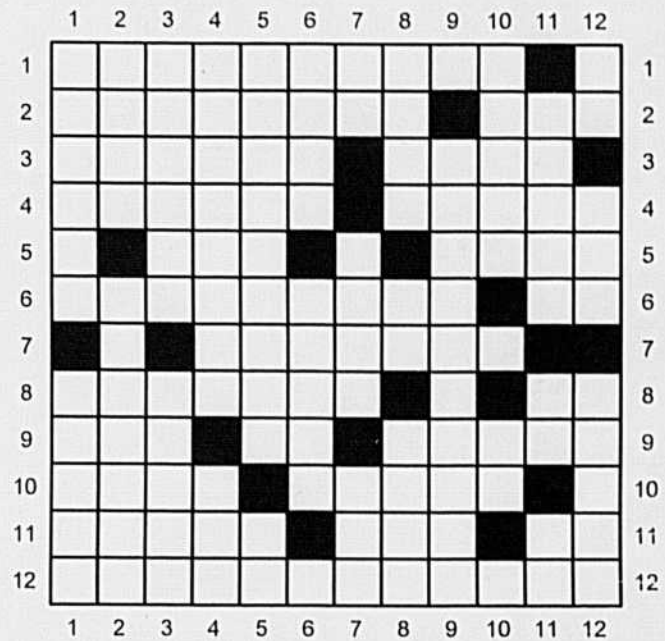

HORIZONTALLEMENT

- 1 - Glucose tiré de l'amidon des céréales.
- 2 - Jeune poule engraisée. - Roche poreuse.
- 3 - Espèce de sauge. - Arbre dont le latex est toxique.
- 4 - Champignon qui attaque le bois des charpentes. - Fruit charnu.
- 5 - Ville du Pérou. - Administra.
- 6 - Qui est souvent malade. - Berné.
- 7 - Maladie provoquée par des champignons microscopiques.
- 8 - Plante voisine du perce-neige. - Thorium.
- 9 - Étendue de terre ferme émergée. - De naissance. - Mise.
- 10 - Pronom féminin. - Elle pousse sur les vieux arbres.
- 11 - Bienheureuse. - Retrancha. - De le.
- 12 - Elles coupent la respiration.

VERTICALEMENT

- 1 - Plante volubile des régions chaudes. - Plante d'Afrique voisine du haricot.
- 2 - Groupe de sporanges. - Plante appelée « caille-lait ».
- 3 - Donner accès à un lieu. - Sisymbre (plante).
- 4 - Maladie de l'œil. - Avant thêta.
- 5 - Babil. - Pendant.
- 6 - Engrais azoté. - Terre libre de toute redevance (Féod.).
- 7 - Quatre cents. - Fécule de l'indigotier. - Glèbe.
- 8 - Produit de la ferme. - Titane. - Variété dérivant de la prune d'Agen.
- 9 - Jeune pigeon.
- 10 - Intervalle compris entre deux planchers d'un bâtiment. - Celui qui parle.
- 11 - Détérioration. - Double règle. - Cube.
- 12 - Conifère à fruits rouges. - Élément de la nature essentiel aux plantes. - Terre végétale.

SUDOKU

LES ÉDITIONS GOÉLETTE

9	4		1			8		3
3		6	9				1	
						6		
		4						8
	2				3			
7			4				2	
8		3	6	5		2		
		7			8	9	6	
2								1

Règlements du Sudoku

Le but du jeu est de remplir les cases vides de la grille en respectant toujours les 3 règles principales :

- Chaque case doit contenir un chiffre de 1 à 9.
- Tous les chiffres de 1 à 9 doivent se retrouver dans chaque colonne, chaque rangée et chaque région de 3 x 3.
- Aucun chiffre ne doit se répéter dans une même colonne, ligne ou région.

Niveau de difficulté : difficile

Les solutions de la semaine dernière à la fin des petites annonces

SUR LA TABLE



Salade de poulet thaïlandaise

sur le barbecue

Portions : 5

INGRÉDIENTS

1	gousse d'ail hachée
1 c. à thé (5 ml)	graines de coriandre
1 c. à thé (5 ml)	jus de citron
1 c. à thé (5 ml)	vinaigre
1 pincée	graines de cumin
½ c. à thé (2,5 ml)	curcuma
2 c. à table (30 ml)	yogourt de brebis
4	poitrines de poulet désossées
2 tasses (500 ml)	yogourt de brebis
2	concombres coupés en dés
1	salade de votre choix
3	poivrons rouges tranchés en lanières

Mélanger les six premiers ingrédients.
Ajouter les 2 cuillérées à table de yogourt, en remuant.
Badigeonner le poulet avec cette marinade, puis couvrir et laisser reposer 1 heure.
Mélanger le yogourt avec les concombres, couvrir et réfrigérer.
Faire chauffer le barbecue à feu vif et huiler la grille.
Déposer le poulet sur la grille et cuire 4 minutes de chaque côté.
Griller les tranches de poivrons rouges, jusqu'à ce qu'elles soient tendres.
Trancher les poitrines de poulet en diagonale.
Partager la salade dans cinq assiettes et disposer le poulet et les poivrons.
Napper le tout de sauce au yogourt de brebis au concombre.

Le journal N° 1 en AGRICULTURE

La Terre

Fondée en 1929
de chez nous

ABONNEZ-VOUS POUR 1 AN ET ÉCONOMISEZ 55,50 \$ SUR LE PRIX RÉGULIER EN KIOSQUE



GRATUITS AVEC VOTRE ABONNEMENT



TARIFS D'ABONNEMENT 2012

Québec	Prix régulier kiosque	TPS	TVQ	TOTAL à payer
<input type="checkbox"/> 1 an	112,50 \$	57,00 \$	2,85 \$	65,54 \$
<input type="checkbox"/> 2 ans	225,00 \$	91,00 \$	4,55 \$	104,63 \$
<input type="checkbox"/> 3 ans	337,50 \$	119,00 \$	5,95 \$	136,82 \$

Prix en vigueur jusqu'au 31 juillet 2012

Veillez remplir ce coupon en lettres moulées et nous le retourner.

1 an / 65,54 \$ 2 ans / 104,63 \$ 3 ans / 136,82 \$

Visa/Master Card Chèque

N° de carte : _____

Exp. : ____/____/____

NOM : _____

FERME : _____

ADRESSE : _____

VILLE : _____

CODE POSTAL : _____

TÉLÉPHONE : (____) _____

COURRIEL : _____

PERMIS N° 112835 TPS : 121 851 323 TVQ : 1006 112 605

100-555, boul. Roland-Therrien, Longueuil J4H 3Y9
Tél. : 450 679-7809 • 1 877 679-7809

Un évaporateur révolutionnaire et écologique

YVES CHARLEBOIS
Collaboration spéciale

PRINCEVILLE — Le fabricant d'évaporateurs pour l'acériculture Tôle-Inox, de Princeville dans les Bois-Francs, vient de mettre en marché un modèle qui fonctionne exclusivement à l'électricité.

L'entreprise s'est associée avec le Centre spécialisé de technologie physique du Québec situé à La Pocatière. Son fonctionnement s'apparente à un bain-marie où la chaleur, utilisée pour évaporer l'eau d'érable, provient de la vapeur. Au départ, on chauffe l'eau d'érable avec l'électricité, ce qui provoque de la vapeur. Ensuite, on réutilise cette vapeur pour continuer à faire bouillir l'eau d'érable.

Le physicien Michel Bochud, qui a mis au point l'évaporateur, explique : « La vapeur de l'ébullition est aspirée puis chauffée légèrement pour qu'elle atteigne 105 à 106 degrés Celsius. Cette vapeur très chaude sert à l'évaporation de l'eau d'érable. » De plus, l'eau de condensation est récupérée pour chauffer l'eau d'érable avant son entrée dans l'évaporateur, histoire d'utiliser au maximum l'énergie.

Tout compte fait, il en coûte selon le fabricant un kilowattheure pour produire un litre de sirop, qui vaut environ 7 ¢. Au mazout, il faut environ un

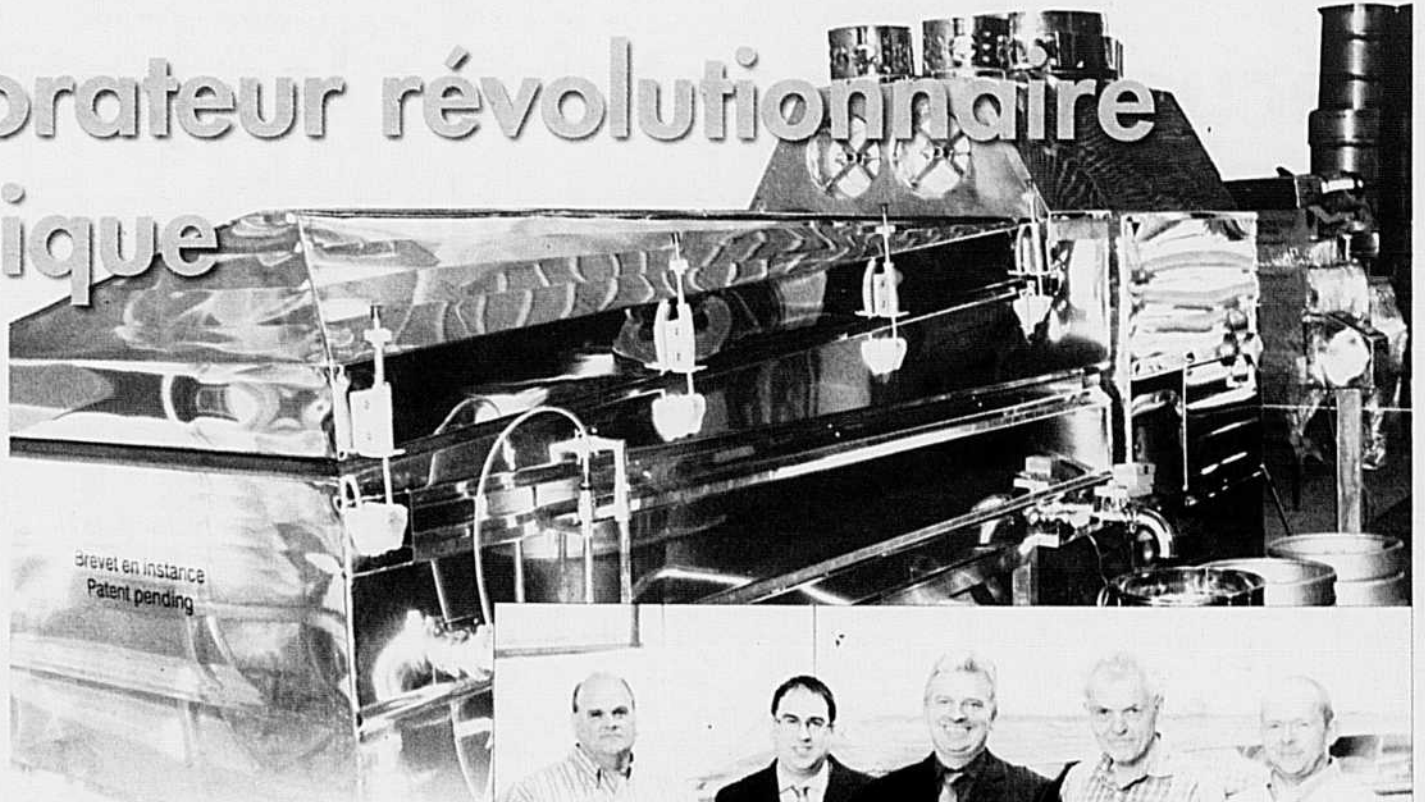

demi-litre d'huile pour faire un litre de sirop si l'eau d'érable est déjà concentrée par un appareil d'osmose inversée.

Après deux ans de recherche, M. Bochud et son assistant, l'ingénieur Jocelyn Caux, ont testé l'évaporateur ce printemps à l'usine de Tôle-Inox. L'acériculteur Denis Rivard a offert l'eau de ses 3000 entailles, ce qui a été une économie pour lui de 3000 \$ de mazout.

Les résultats ont été concluants et l'évaporateur fonctionne presque tout seul. « Il s'est fait très peu de pierre à sucre et, même s'il y en a, ce n'est pas grave avec le système de bain-marie », de dire M. Bochud. Un dispositif permet d'injecter un antimoussant goutte à goutte pour éviter un débordement.

Pour le président de Tôle-Inox, Gilles Lamontagne, le prix de vente est environ deux fois celui d'un évaporateur

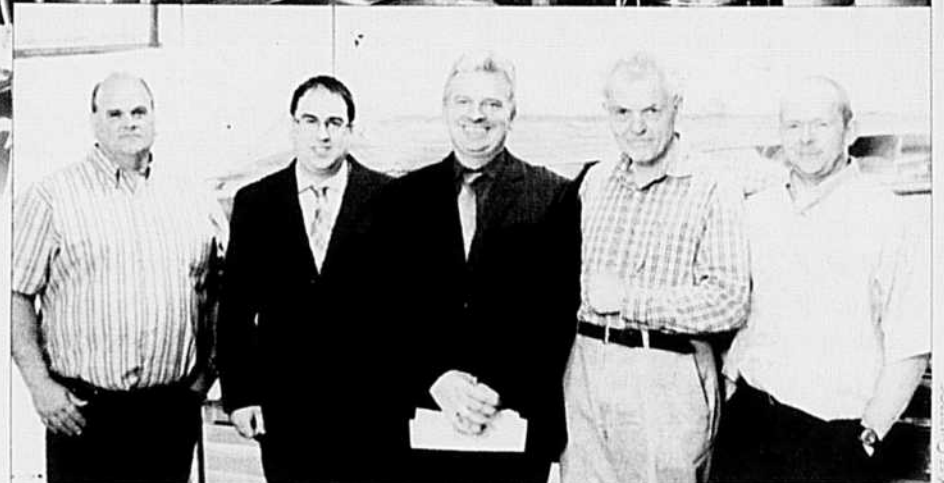

Denis Rivard, acériculteur; David Bédard et Gilles Lamontagne, copropriétaires de Tôle-Inox; Michel Bochud et Jocelyn Caux du Centre spécialisé de technologie physique du Québec.

conventionnel au mazout. Par exemple, un « 4-14 » à 125 gallons à l'heure revient à 82 000 \$. Cependant, il ajoute que sa durée de vie est de deux fois supérieure.

Selon ses calculs, l'investissement en économie pour l'achat d'énergie se rentabilise en sept ans au prix actuel du mazout. Présentement, l'entreprise offre quatre dimensions de 80 à 380 gallons à l'heure. L'appareil fonctionne avec du courant de 220 volts ou 550.

Le physicien Bochud est convaincu de l'avenir de cet évaporateur. Un peu comme pour le bois de construction avec les certifications de bonne pratique sylvicole, il croit que les consommateurs vont finir par exiger un sirop d'érable fabriqué dans des conditions de développement durable.

Les 19 et 20 mai derniers, plus d'un millier de personnes ont participé aux journées portes ouvertes chez Tôle-Inox.

RAPPEL

Vous contactez le Système centralisé de vente des quotas par le biais du Réseau Telmatik au numéro suivant: 1-900-565-5248 (1-900-565-LAIT). Les offres se font entre le 20 et le 28 du mois, du lundi au vendredi de 8 h à 20 h et les samedis, dimanches et jours fériés de 8 h à 17 h 30. Ayez toujours en main votre numéro de producteur indiqué sur votre paie ou sur votre certificat de quota.

Fédération des producteurs de lait du Québec

Transactions de quota MAI 2012

Système centralisé de vente des quotas Québec	Prix fixé 25 000,00 \$	
	Nombre	Quantité kg de MG/jour
Offres de vente totales	38	379,10
Offres de vente participant à la distribution	38	379,10
Offres de vente participant à la distribution réussies	38	379,10
Quantités vendues par la réserve		1,30
Offres d'achat totales	1 547	8 291,70
Offres d'achat participant à la distribution	1 547	8 291,70
Offres d'achat participant à la distribution réussies	1 547	380,40

Répartition des offres de vente et d'achat par strates de prix

VENTES			ACHATS		
Nombre	Quantité kg de MG/jour	Cumulatif	Prix offerts \$/kg de MG/jour	Nombre	Quantité kg de MG/jour
38	379,10	379,10	25 000,00 Prix plafond	1 547	8 291,70

En mai 2012, le prix fixé correspond au prix plafond pour ce mois. Le quota disponible au prix fixé provenant des vendeurs est 379,10 kg de MG/jour. Conformément au règlement sur les quotas, 9,2 kg de MG/jour de ces quantités ont été accordés en priorité aux producteurs bénéficiant de l'aide au démarrage et aux producteurs détenant moins de 12 kg.

1^{re} étape itération = 0,1 kg
2^e étape prorata = 2,67 %
% moyen des quantités comblées = 4,6 %

Prix des quotas dans les provinces du Canada MAI 2012

Quota unique	\$/kg de MG/jour	Quota unique	\$/kg de MG/jour	Quota unique	\$/kg de MG/jour
Nouvelle-Écosse	25 278,00	Québec	25 000,00 plafond	Alberta	38 000,00
Île-du-Prince-Édouard	25 500,00	Ontario	25 000,00 plafond	Saskatchewan	31 250,00
Nouveau-Brunswick	27 900,00	Manitoba	30 510,00	Colombie-Britannique	41 000,00

INTERNATIONAL

Sécurité alimentaire : les petites fermes ne sont pas la solution

JEAN-CHARLES GAGNÉ

La Fédération canadienne de l'agriculture (FCA) partage l'avis du rapporteur spécial de l'ONU sur le droit à l'alimentation, Olivier De Schutter, voulant que le Canada se dote d'une stratégie alimentaire nationale afin d'en finir avec les 800 000 ménages qui vivent en situation d'insécurité alimentaire sur son territoire.

Mais le président de la FCA, Ron Bonnett, critique à son tour la vision agricole de M. De Schutter selon laquelle les petites fermes locales constituent la réponse à ce problème. « Une stratégie encourageant la transition strictement à des exploitations agricoles plus petites risque d'uniquement exacerber le manque de sécurité alimentaire, a fait savoir M. Bonnett, par communiqué de presse, le 23 mai dernier. Il n'existe pas de solution unique; ce qu'il faut, ce sont des entreprises agricoles de grande taille et de petite taille. Et contrairement à ce qu'a

laissé sous-entendre M. De Schutter, l'agriculture sur grande échelle n'est pas une approche vouée à l'échec. »

Les critiques du rapporteur spécial de l'ONU au sujet du « taux d'insécurité alimentaire inacceptable qui prévaut au Canada, un pays riche » ont horripilé le gouvernement de Stephen Harper. Des ministres ont reproché à M. De Schutter, en visite officielle au Canada il y a une semaine, d'être « mal informé » et ont qualifié ses propos de « ridicules » et « condescendants ». Outre l'absence de régimes alimentaires adéquats pour les plus pauvres, M. De Schutter a mis en évidence qu'un Canadien adulte sur quatre est obèse ainsi que les barrières qui empêchent les populations autochtones de jouir pleinement de leur droit à une alimentation normale.

Pour M. Bonnett, l'insécurité alimentaire au Canada ne résulte pas d'un problème d'approvisionnement, car le pays produit près de deux fois la quantité de nourriture consommée par ses

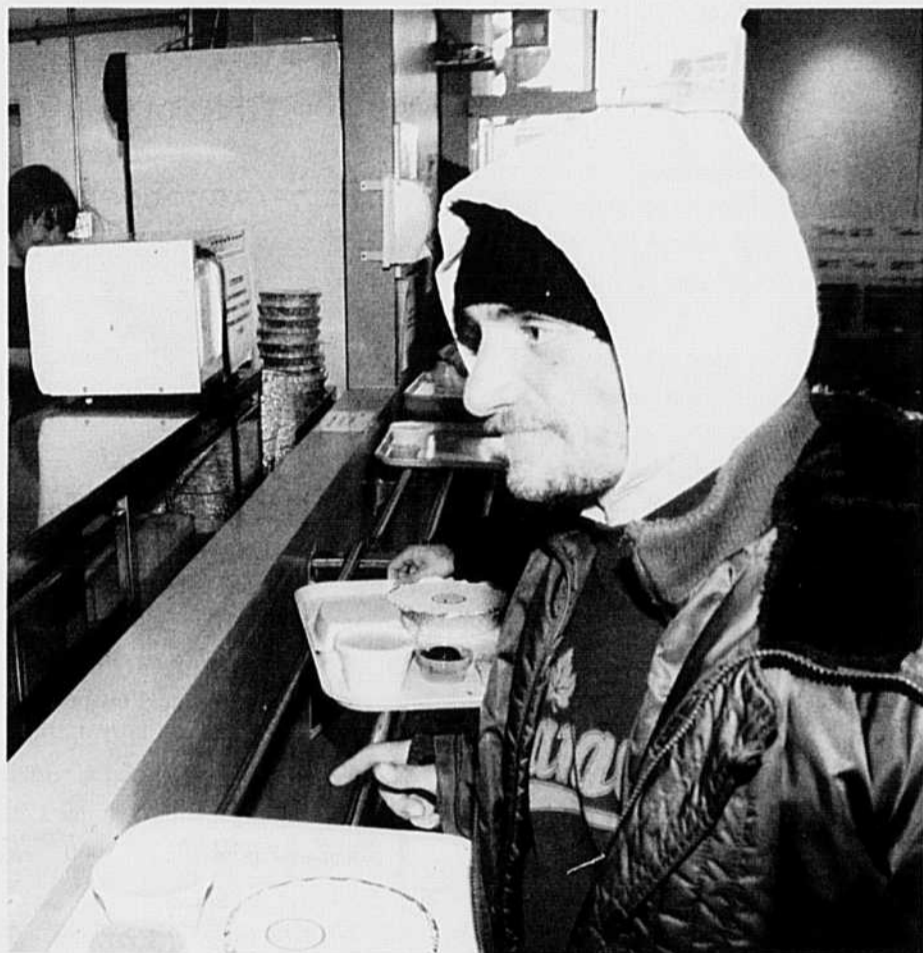

Le Canada compte 800 000 ménages qui vivent en situation d'insécurité alimentaire sur son territoire.

CARRIÈRES ET PROFESSIONS

La Coop
fédérée

Situé à Trois-Rivières, le service de la machinerie agricole du centre de distribution de La Coop fédérée, se démarque par son réseau réparti au Québec, en Ontario et au Nouveau-Brunswick. Nous sommes à la recherche d'un(e) :

Technicien(ne) spécialiste de produit

Poste permanent à temps plein - Trois-Rivières

Relevant du directeur des ventes, machines agricoles, vous formerez nos représentants commerciaux et les concessionnaires sur les procédés de production agricoles et sur nos lignes de produits. Vous analyserez les besoins des producteurs agricoles et les conseillerez afin d'être en mesure de leur offrir l'équipement approprié. Vous devrez également collaborer avec nos fournisseurs et formuler des recommandations sur les modifications à apporter aux équipements afin qu'ils soient adaptés à nos conditions. De plus, vous coordonnerez les événements promotionnels, vous participerez activement au développement des affaires dans le choix de nouvelles lignes de produits à inclure à notre catalogue et assisterez le gérant de service dans les opérations de mise à niveau technique et de formation pour les concessionnaires.

À votre diplôme d'études collégiales en génie agromécanique s'ajoutent 7 à 8 ans d'expérience pertinente dans le domaine de la machinerie agricole ou dans un domaine connexe. Vous êtes bilingue (français et anglais) et vous maîtrisez les logiciels MS Office. On vous reconnaît pour votre leadership et pour votre capacité à travailler sous pression et à communiquer avec la clientèle.

Si vous désirez vous joindre à une organisation d'avenir offrant des défis intéressants et intégrer un milieu de travail stimulant tout en profitant d'une rémunération concurrentielle, faites parvenir votre curriculum vitae à l'adresse suivante, au plus tard le 8 juin 2012, en mentionnant le numéro de référence 12-36411-015 au Service des ressources humaines, La Coop fédérée, 4225, rue St-Joseph, C.P. 1688, Trois-Rivières (Québec) G9A 5L9

Courriel : rh.unimat@lacoop.coop | Télécopieur : 819 379-5252



WWW.LACOOOP.COOP

Nous remercions tous les candidats de leur intérêt; toutefois, nous ne communiquerons qu'avec les personnes dont la candidature sera retenue. Nous préconisons l'égalité des chances en matière d'emploi.

158377

citoyens. C'est plutôt une question de politique sociale, c'est-à-dire de faire en sorte que les pauvres et les citoyens des collectivités éloignées aient le même accès à des aliments sains et nutritifs à des coûts abordables.

Le rapporteur spécial s'est dit encouragé par le soutien de tous les partis

politiques à la mise en place d'une politique alimentaire nationale. « Les banques alimentaires qui dépendent de la charité ne sont pas une solution; elles sont le symptôme de filets de sécurité sociale défailants que le gouvernement doit aborder. Le Canada peut faire plus », a-t-il conclu.

LYRCO
nutrition

LYRCO NUTRITION INC., entreprise oeuvrant dans le domaine de l'alimentation animale, est à la recherche d'un :

DIRECTEUR COMMERCIAL

PROFIL RECHERCHÉ :

- Membre de l'Ordre des Agronomes du Québec;
- Excellentes connaissances et expertise dans le domaine de l'alimentation animale;
- Bon communicateur et bonne capacité d'écoute;
- Bon sens de l'organisation et autonome.

MISSION :

- Développer des stratégies pour augmenter le chiffre d'affaires;
- Développer et soutenir l'équipe de ventes;
- Soutenir le service à la clientèle.

Veillez nous faire parvenir votre curriculum vitae à l'adresse suivante
AVANT LE 22 JUIN 2012 :

Lyrco Nutrition inc. a/s Ressources Humaines
1140 chemin Upton, Saint-Valérien de Milton (Qc) J0H 2B0
par fax : 450 549-2128 ou par courriel : info@lyrconutrition.com

158382

Nos petites annonces... ça vend!

NOUVEAU

pour une petite annonce avec texte seulement, photo ou logo

MAINTENANT UN SEUL NUMÉRO
 Sans frais : 1 877 679-7809
 Local : 450 679-7809

www.laterre.ca/annonces
 annoncesclassees@laterre.ca
 télécopieur : 450 670-4788



20	À louer divers	341	Érablières
30	Animaux demandés	342	Fermes avicoles
40	Animaux à vendre	343	Fermes bovines
50	Apiculture	344	Fermes caprines
70	À vendre divers	345	Fermes céréalières
80	Bâtiments	346	Fermes laitières
90	Bois-Matériaux	347	Fermes maraichères
100	Camions	348	Fermes ovines
110	Commerces	349	Fermes porcines
120	Correspondance	350	Terres à bois
130	Divers	351	Vergers
140	Emplois demandés	360	Appels d'offres
150	Équipements d'érablière	370	Encans
170	Foin-Grain-Paille	380	Encanteurs
180	Génératrices	501	Côte-du-Sud
190	Machines-Outillages	502	Gaspésie-Les-Îles
194	Tracteurs	503	Lanaudière
200	Maisons	504	Outaouais-Laurentides
210	Occasions d'affaires	505	Mauricie
220	Offres d'emplois	506	Centre-du-Québec
230	On demande	507	Abitibi-Témiscamingue
240	Pensions	508	Lévis-Bellechasse
250	Plants - Plantation d'arbres	509	Québec-Rive-Nord
260	Poussins-Poulettes	510	Lotbinière-Mégantic
280	Semences	511	Beauce
290	Services	512	Bas-Saint-Laurent
300	Silos	513	Saguenay-Lac-Saint-Jean
310	Terres à louer	514	Saint-Hyacinthe
320	Terres à louer demandées	515	Saint-Jean-Valleyfield
330	Terres demandées	516	Estrée
340	Terres à vendre		

Prix et modalités

PETITES ANNONCES

- Prix minimum (20 mots et moins) : 18,60\$ la parution (internet inclus)
- 0,83\$ le mot additionnel
- Option : cadre, couleur, gras, capitale, prix sur demande

RÉSERVEZ POUR 4 SEMAINES CONSÉCUTIVES
 ET OBTENEZ LA 5^e GRATUITEMENT!
 (rabais équivalent à 20%)

ANNONCES COMMERCIALES

MAINTENANT UN SEUL NUMÉRO

Sans frais : 1 877 679-7809

Local : 450 679-7809

Prix avec photo et logo sur demande

INSTRUCTIONS ET MODALITÉS DE PAIEMENT

Le paiement et les textes doivent parvenir aux bureaux de la TCN le mardi avant 12 h (midi) précédant la date de publication. Adressez toute demande de renseignements comme suit :

LES PETITES ANNONCES de LA TERRE DE CHEZ NOUS
 555, boul. Roland-Therrien, bureau 100
 Longueuil (Québec) J4H 3Y9

Indiquer CLAIEMENT vos instructions : nom, adresse, téléphone avec le code régional, nombre d'insertions, etc. (lettres moulées)

PRENEZ NOTE QU'UNE TAXE DE 5 % (TPS) ET UNE AUTRE DE 9,5 % (TVQ) sont applicables à tous les prix ci-dessus mentionnés.



20 À LOUER DIVERS

SERRES À LOUER

1,1/2 hectare; situation géographique exceptionnelle, croisée des autoroutes 20 et 55. Diane Lampron, Emmanuel Bertrand (819)474-3488 (888)767-3210.

TRACTEUR À LOUER

John Deere 6330, 2011, 4 roues motrices IVT, 4 sorties d'huile; PELLE Kubota KX-0-80 à louer ou vendre, godet à fossé 60", godet à dents 36" avec lames. Sébastien (819)357-0253, (819)758-3887.

TRACTEURS à louer pour la saison d'été, NH 4 et 6 cylindres 155 à 205h, 150 heures minimum, machines ultra-propres; LOADER 3 verges W-130B 26,000 lb. Christian Lafontaine paysagiste (514)893-4990.

30 ANIMAUX DEMANDÉS



Acheteur génisses et taureaux Holstein pur-sang 7 à 14 mois Négatives Leucoses. Vente de taureaux et vaches fraîches vélées.

Jeannot Comtois, Cell.: 819 357-0630 • Fax.: 819 336-7088

ACHAT et VENTE de vaches à lait et vaches à boeuf; ACHAT de troupeau. Jean-René Marcoux, tél.: (819)369-9653, (819)352-1150.

ATTENTION PRODUCTEURS

Service de récupération de vaches boiteuses ou faibles, paierais jusqu'à 100\$ selon condition des animaux, service offert dans l'Est et Centre-du-Québec. Cell.: (418)670-1930, rép. (418)836-1119.

LOUERAIS vaches de boucherie avec option d'achat, semi-finition veaux de boucherie. Téléphone: (418)481-1260.

RECHERCHE taures Holstein prêts à saillir ou gestantes; CHERCHONS aussi vaches fraîches vélées. (819)352-4394.

30 ANIMAUX DEMANDÉS

RECHERCHE TAURES Holstein, pur sang, ou pourcentage, prêts pour la saillie. (819)433-3173.

40 ANIMAUX À VENDRE

10 Quarter Horse, juments poulinières, poulins 1 an et 3 ans, provenant de lignée Hancock et Doc-Bar, vieille lignée d'Alberta, prix: 800\$ à 5000\$. (819)372-6016.

10 VACHES Charolais, Simmental, vêlage en juin; 1 TAUREAU Simmental, 3 ans. Téléphone: (418)415-0774, (418)572-0000

150 RUCHES et 150 ruchettes complètes à vendre, prix total 7500\$, non négociable. Contacter Rock Boissonneault au (418)744-3063.

15 BELLES vaches Longhorn, avec grandes cornes, avec leurs veaux, à prix d'abaïne, couleurs variées, provenant de l'Alberta. Téléphone: (819)372-6016.

25, AGNELLES Dorset Romanov, 6 mois, prix: 300\$. Tél.: (819)878-1140 ou Page1: (819)577-0286.

40 TAURES Angus croisées, 18 mois et plus. Information après 18 heures, téléphone: (450)548-5829.

5 TAUREAUX Charolais acérés, 12-14 mois, certains avec le gène Culard, bons membres, vêlage facile. Ferme Patry, Weedon. Tél.: (819)877-2450.

80 TAURES fraîches vélées, 20 attachées, 100 en stabulation libre avec salle de traite, moy. 35 litres, 20-50 jours en lait. CCS 80.000, vaccinées et vermifugées. Katrina, téléphone: (819)212-2127.

ACHAT/VENTE vaches, taures Holstein. Donald Lamontagne. (418)453-3034, (418)334-1694.

ALPAGA MÂLES et FEMELLES, jeunes adultes, aussi lama et un mini cheval, étalon noir. (819)475-9325.

ASSOCIATION DES ÉLEVEURS LIMOUSIN DU QUÉBEC, Diane Joly, secrétaire. Tél.: (450)454-6456, www.limousinquebec.com

40 ANIMAUX À VENDRE

ANGUS

25 TAUREAUX Angus noir, PATBO supervisés, de 12 à 16 mois, pur sang enregistrés; Jocelyn Autotte, (819)475-9325.

Association ANGUS CANADA Wayne Gallup (819)826-3026 Fieldman pour le Québec www.cdnangus.ca/french/french_main.htm

ASSOCIATION ANGUS DU QUÉBEC. Trudy Beaton, 3 North Hill Rd, Gould, Qc, JOB 220. Téléphone: (819)877-5603, fax: (819)877-3845, www.quebecangus.ca

ASSOCIATION Blonde d'Aquitaine du Québec. 1395 route 122, Bon-Conseil (Québec) J0C 1A0. Clémence Landry, présidente: (819)336-5503, Maureen Landry, secrétaire: (819)336-3966. Courriel: blondaquitaineqc@hotmail.com Site Internet: http://cl.geocities.com/blondaquitaineqc/

ASSOCIATION CHAROLAIS DU QUÉBEC

www.charolaisquebec.qc.ca info@charolaisquebec.qc.ca Info: Laurent Jourdain Tél./Fax: (450)799-2433 Fieldman: André Pérusse Tél.: (418)423-4681 Cell.: (418)814-8899

ASSOCIATION SALERS du Québec. Info: Kacie Mason, 100 chemin St-Félix, Danville JOA 1A0. (819)674-3907, fax: (819)848-2659. Président: Gérald Mogege (819)826-2918

À VENDRE, TRÈS BEAU choix de taureaux Charolais et Angus, prêts pour le service, Ferme Louber, Ste-Marie-de-Beauce, téléphone: (418)387-7514

BELLES VACHES stabilisation libre et entravée, choix sur 110 vaches, pur sang et croisées, élevées en loggettes. (819)795-8258, contactez Patrick.

BOUVIER BERNOIS. Magnifiques chiots, parents pure race et père enregistré. Sevrés pour la fête des pères. Photos: voir Lespac #25774443. (418)332-3962.

40 ANIMAUX À VENDRE

CAGES DE RÉTENTION (HOULE)

une pour bisons adultes, très solide, une pour bisons bouvillons, 2500\$ pour les 2. Tél.: (450)546-4753.

CERFS rouges pour élevage, à l'unité ou en groupes, mâles ou femelles (tous âges). Karl: (450)346-1822

CHAROLAIS, excellent choix de taureaux pur sang, 12, 24 mois, évalués en régie supervisée, haut rendement en viande, bonne musculature, faible en gras dorsal, animaux à caractère calme et docile, avec ou sans papier. Ferme HMP Baillargeon (819)835-5761.

CHEVAL de travail, 1600 livres, atleite simple double, lait du billot, 1100\$, ATTELAGE en biothane, atleite en double, servit 1 fois, 2500\$ à discuter. Téléphone: (418)326-0088.

CHEVRETTES (12), Boer, âge: 6 mois et plus, région Estrie. Tél.: (819)658-4444, Cell: (819)578-1944.

GÉNISSES gestantes Holstein, vêlage en juin, juillet, août. Côte-de-Beaupré, Téléphone: (418)564-1528

JERSEY, veaux mâles et femelles disponibles en tout temps, Nicolet. Téléphone: (819)293-2380.

LONDON Dairy Farms. Superbe sélection de vaches fraîches! Plus de 250 vâges par mois! Vaccinées, vermifugées, sabots taillés. Persée de lait et CCS disponible. Pur sang et croisées. Pour de belles vaches travaillantes en stabulation libre sans problèmes, contactez-nous: (819)212-2127

RUCHES à vendre; EXTRACTEUR 20 cadres; PLATEAUX Apinovar; RÉSERVOIRS, CAMION plateforme, etc. Situé près de St-Hyacinthe. (418)990-1080, (418)928-0569

TAUREAU Limousin, 3 ans, avec papier, 30 vaches Limousin, au choix, 10 femelles 1 an, région St-Hyacinthe: (450)795-3861.

TAUREAU Limousin, âgé de 2 ans et demi, papier bleu, indice 103; TAURES Hereford Angus et Hereford Simmental Angus, sailli Limousin; VACHES 2e et 3e veau, Hereford Simmental, sailli Charolais. Tél.: (819)297-2989.

40 ANIMAUX À VENDRE

TAUREAU Simmental 29 mois, papier or, indice gain 116, très bons membres, bon tempérament, déjà servi. (819)336-6220

TAUREAUX Charolais pur sang domestique. Facile au vêlage, acères, attestation génétique; 15 TAURES vêtant début 2013. Dubuc Charolais, (819)350-2640, (819)225-4298 p.m.

TAURES et vaches 2e veau, Holstein, pur sang et à pourcentage, fraîches vélées. Tél.: (418)485-6068.

TAURES Holstein fraîches vélées, bonne qualité, pour salon de traite ou étable, attachées, pur sang ou croisées, vaccinées, disponibles en tout temps, grande quantité. Alexandria, Ontario, Téléphone: Jérôme: (613)525-3020, (613)678-0141.

TROUPEAU 320 brebis et agnelles, DP/RV et AC/RV, +/- 100 brebis gestantes. Tél.: (819)845-5934.

VACHES Holstein 1er ou 2e veau, fraîches vélées ou dues sous peu. (819)352-4394.

VACHES HOLSTEIN, pur sang, ou pourcentage, 1er ou 2e veau, fraîches vélées, à logette ou attachées. (819)433-3173.

50 APICULTURE

RUCHES COMPLETES avec colonies d'abeilles à 225\$ Téléphone: (819)996-5946

70 À VENDRE DIVERS

3 RÉSERVOIRS ronds en plastique pour réserve d'eau ou autre, 1 de 3000 gallons, 2 de 1000 gallons chaque. Téléphone: (514)233-9923.

BAC à eau pour bétail (300 litres), 100\$; POELE de comptoir, propane, 2 ronds, 100\$; CAGE contention (squire) pour cerfs 1000\$; HACHE-PATATES pour ferme 125\$; LOT de barnières 6' à 10' large, 50\$ à 80\$; PORTE overhead usagée 8'x8' 100\$, région Rimouski, Tél. (418)723-5567

CHAMBRES FROIDES et congélateurs, divers équipements de restaurant, etc. (514)820-1137.



70 À VENDRE DIVERS

Sequoia
 Manufacturier Québécois de générateur d'énergie (fournaise extérieure)
 3 modèles
 Pour connaître votre distributeur le plus près
 Tél.: 819 846-4480
 Fax : 819 846-0380
 www.sequoiaindustries.ca

70 À VENDRE DIVERS

HEATMOR
 approuvé S.P.
Soudure Bernard Bisson inc.
 Fournaise au bois extérieure, en acier inoxydable.
 Tél. : 819 845-7537
 1 866 845-7537

80 BÂTIMENTS

Tôle Liquidation
 Couleurs et longueurs variées
819-358-5540

REDRESSEMENT bâtisses agricoles, spécialité poulaillers. Les Entreprises N. Bonenfant: (450)436-5205, (450)530-5024.
 bonenfantno@hotmail.com

100 CAMIONS

CAMION F350, 2008, manuel, double roue, moteur diesel 6,4 litres avec attaches goose neck, 205.000 km. (819)228-1770, (819)696-0777.

150 ÉQUIPEMENTS D'ÉRABLIÈRE

PANNES à plis 5'x10', 4500\$, 4'x8', 3200\$, 3'x7', 2800\$. PANNES plates 2'x3', 500\$, 2'x4', 550\$, 2'x5', 600\$, bouillie au bois, sur mesure, modèles Lapière, Dallaire, Dominion et autres. Je paie le déplacement, 20 ans d'expérience, Eric, Perreault: (418)422-2130.

POMPE vacuum Sili à l'eau, 10 forces, avec magnétique, parfaite condition, prix: 4500\$. SIROP à vendre classe A et B, 40\$ le gallon. (819)888-2312.

RÉSERVOIR B-lank, 1000 gallons; POMPE vacuum. Téléphone: (450)371-9666.

SÉPARATEUR d'eau d'érable Lapière, 2 membranes de 600 gal/heure, avec pompe à piston, 5 forces, état A1. Tél.: (418)642-5001.

170 FOIN-GRAIN-PAILLE

RIPE DE BOIS POUR ANIMAUX
 Disponible en vrac, en sac et soufflée
RIP-O-BEC
 1 888 769-8070

FOIN 1re et 2e coupe, sec, 3x4x8, très belle qualité, vert, sans poussière, grosses balles carrées; PETITES balles pour mush. Possibilité transport, directement du proprio. (819)362-5409.

FOIN 2011, 1re et 2e coupe, en balles carrées 3'x3'x6', enrobées individuellement; PETITES balles rectangulaires. Analyses disponibles, possibilité de transport. Téléphone: (418)493-2697.

FOIN et PAILLE à vendre, en balles rondes et grosses balles carrées sèches, enrobées. Possibilité transport. (418)860-8652.

FOIN sec 2e coupe, mélange graminée, petites balles, directement du producteur. Tél.: (418)887-3766.

GASTON HÉBERT, St-Jean-Chrysostome, comté Lévis, Commerçant de FOIN et PAILLE. Achat et vente. Informations, tél.: (418) 839-1565.

LES FERMES KAVALIER acheteur de foin, en petites balles carrées, sans poussière, 1er et 2e coupe. Tél.: (514)237-7891.

PAILLE de panic érigé (35"x32"x8"), 7% à 12% d'humidité entreposées à l'intérieur, idéale pour litière, possibilité de transport. (450)248-7868.

PAILLE de soja, 25\$, balles 3x3x6. Téléphone: (819)228-6167.

PROBLÈMES de litière? Réglez le votre en semant du Panic érigé une fois dans votre vie. Rendement variant de 9 à 13 tonnes à l'hectare de paille de grande qualité. Contactez Normand Caron ou Louise Couture de Ferme Norac Inc, producteurs de semences de Panic érigé: (450)371-5971.

RIPE en poches 3.25 pi.ca. à 2.25\$/la poche, fine, avec un petit peu de poussière. (819)369-9653 ou cell. (819)352-1150

VENTE de luzerne et paille de blé. Analyse disponible. Protéines variant entre 15% et 24%, 3'x3'x8". Livraison incluse.
 Raymond Curé: (204)433-7593, (204)712-5849.

190 MACHINES-OUTILLAGES
1- CONSEILLER aux ventes 1-Mécanicien
 Les Moissonneuse-batteuses... Ça vous passionne? Lavoie Équipements Agricole Inc. L'Islet, Québec. Tél:(418)247-5955, Télécopieur: (418)247-7340
 Courriel: combine@videotron.ca

2 EPANDEURS à fumier New Idea #363, 350 minots. (450)264-2457, (450)807-4007

3 BOÎTES ensilage NH 816, 16', wagon 12 tonnes, tandem; BOÎTE ensilage Badger, #1055, 18', wagon 14 tonnes, tandem. (450)264-2457, (450)807-4007

4 PANIERS à foin de marque Walco. Téléphone: (418)679-0710.

ACHAT ET VENTE: machinerie toutes sortes: pépines, tracteurs, pelles mécaniques et autres; EPANDEUR à fumier, Région de Québec. (418)564-1528

À ST-HYACINTHE monte-ballots Giant, moteur électrique, 950\$; CHARRUES Inter 720, une 4 raies, fonctionnelle 1400\$, une pour pièces 700\$. (450)549-4554

À vendre: VOITURE à foin; PRESSE NH 311, avec lance-balles, très propre; MONTE-BALLES 42' sur roues. Le soir: (819)394-2412

BATTEUSE à haricot sec, Bob 56; COUTEAUX 6 et 8 rangs; 2 ANDAINEUSES Lockwood. (450)771-5731.

BATTEUSES SPÉCIAL Centaines de batteuses, nez, accessoires, Case Inter, JD, MF, NH, etc. Qualité prix défiant toute compétition. Téléphone: (450)836-4596, (450)836-6589.

BOÎTE ensilage Dion, 1018, 4 batteurs, wagon 6 roues. Téléphone: (418)887-8220.

170 FOIN-GRAIN-PAILLE

ACHÈTERAIS grosses balles carrées de paille "rotocut", "process", petites balles de paille et grosses balles de foin. G.W. Rainville. Téléphone: (802)849-6266.

À VENDRE balles rondes de foin sec 4'x5" et balles rondes humides, et petites balles carrées. Bois-Francis, téléphone: (418)453-2204

À VENDRE foin sec et paille, grosses balles carrées. Téléphone: (450)776-5697 ou (450)522-1049.

À VENDRE: PAILLE de blé rotocut, 8'; PAILLE de soja 7'. Téléphone: (418)719-9260.

BALLES cylindriques, enrobées individuellement, 48" par 52" minimum (livrable) 50% matière sèche, brôme, fléole, trèfle, fétuque. Estrie: Eric (819)446-1667

BALLES rondes à vendre, 4 1/2 à 5', 1re coupe. Alain: (418)221-5334.

FOIN 1re et 2e coupe, sec, 3x4x8, très belle qualité, vert, sans poussière, grosses balles carrées; PETITES balles pour mush. Possibilité transport, directement du proprio. (819)362-5409.

FOIN 2011, 1re et 2e coupe, en balles carrées 3'x3'x6', enrobées individuellement; PETITES balles rectangulaires. Analyses disponibles, possibilité de transport. Téléphone: (418)493-2697.

FOIN et PAILLE à vendre, en balles rondes et grosses balles carrées sèches, enrobées. Possibilité transport. (418)860-8652.

FOIN sec 2e coupe, mélange graminée, petites balles, directement du producteur. Tél.: (418)887-3766.

GASTON HÉBERT, St-Jean-Chrysostome, comté Lévis, Commerçant de FOIN et PAILLE. Achat et vente. Informations, tél.: (418) 839-1565.

LES FERMES KAVALIER acheteur de foin, en petites balles carrées, sans poussière, 1er et 2e coupe. Tél.: (514)237-7891.

PAILLE de panic érigé (35"x32"x8"), 7% à 12% d'humidité entreposées à l'intérieur, idéale pour litière, possibilité de transport. (450)248-7868.

PAILLE de soja, 25\$, balles 3x3x6. Téléphone: (819)228-6167.

PROBLÈMES de litière? Réglez le votre en semant du Panic érigé une fois dans votre vie. Rendement variant de 9 à 13 tonnes à l'hectare de paille de grande qualité. Contactez Normand Caron ou Louise Couture de Ferme Norac Inc, producteurs de semences de Panic érigé: (450)371-5971.

RIPE en poches 3.25 pi.ca. à 2.25\$/la poche, fine, avec un petit peu de poussière. (819)369-9653 ou cell. (819)352-1150

VENTE de luzerne et paille de blé. Analyse disponible. Protéines variant entre 15% et 24%, 3'x3'x8". Livraison incluse.
 Raymond Curé: (204)433-7593, (204)712-5849.

190 MACHINES-OUTILLAGES
1- CONSEILLER aux ventes 1-Mécanicien
 Les Moissonneuse-batteuses... Ça vous passionne? Lavoie Équipements Agricole Inc. L'Islet, Québec. Tél:(418)247-5955, Télécopieur: (418)247-7340
 Courriel: combine@videotron.ca

2 EPANDEURS à fumier New Idea #363, 350 minots. (450)264-2457, (450)807-4007

3 BOÎTES ensilage NH 816, 16', wagon 12 tonnes, tandem; BOÎTE ensilage Badger, #1055, 18', wagon 14 tonnes, tandem. (450)264-2457, (450)807-4007

4 PANIERS à foin de marque Walco. Téléphone: (418)679-0710.

ACHAT ET VENTE: machinerie toutes sortes: pépines, tracteurs, pelles mécaniques et autres; EPANDEUR à fumier, Région de Québec. (418)564-1528

À ST-HYACINTHE monte-ballots Giant, moteur électrique, 950\$; CHARRUES Inter 720, une 4 raies, fonctionnelle 1400\$, une pour pièces 700\$. (450)549-4554

À vendre: VOITURE à foin; PRESSE NH 311, avec lance-balles, très propre; MONTE-BALLES 42' sur roues. Le soir: (819)394-2412

BATTEUSE à haricot sec, Bob 56; COUTEAUX 6 et 8 rangs; 2 ANDAINEUSES Lockwood. (450)771-5731.

BATTEUSES SPÉCIAL Centaines de batteuses, nez, accessoires, Case Inter, JD, MF, NH, etc. Qualité prix défiant toute compétition. Téléphone: (450)836-4596, (450)836-6589.

BOÎTE ensilage Dion, 1018, 4 batteurs, wagon 6 roues. Téléphone: (418)887-8220.

190 MACHINES-OUTILLAGES

CHARRUE 3 raies JD; CAGE de contention pour cheval (ferrage); TRACTEUR Leyland 1973, 50 forces; SOUFFLEUR d'ensilage NH #25; ANDAINEUSE Inter 175; ENROBEUSE Anderson plastiques, balles individuelles; EPANDEUR à fumier NH #516; SCOOTER molybde Honda Aero 50. Cellulaire: (450)756-9698

CHARRUE Kverneland 4 raies, semi-portée, toute hydraulique, 6500\$; DECHIQUETEUR à maïs Brillon, 4 rangs, 4000\$. Téléphone: (819)849-2285, (819)574-0353

EQUIPEMENTS MARAÎCHERS. JD 6300, Case 5130, Agco 8610; EQUIPEMENTS patates. (450)377-0906.

EXCAVATRICE Caterpillar 2007 modèle 303CR, 7200 livres, très propre, seulement 1400 heures d'utilisation, prix 33.000\$. Téléphone: (418)885-4630, (418)882-6622

FAUCHEUSE-CONDITIONNEUSE JD 735, 2005, bien entretenue, vendue avec couteaux, SheerHub et assiette de rechange, 14.000\$, négociable. Estrie: Eric (819)446-1667

FAUCHEUSE New Holland 411, table refaite à neuf, 3900\$. (450)539-0469, (450)531-5864

FAUCHEUSE NI 5209, remise à neuf; RATEAU Kuhn VT381; PRESSE à balles NI 4844, 4x4, moniteur, tous prêts à travailler. Info: (613)679-2896.

FAUCHEUSE rotative, 3 pts de 8' de large, NI, 528, idéale pour levée de fossé ou bordure de chemin, en excellente condition, 3600\$; PINCE à balles rondes, Anderson, avec attelage universel, comme neuve, 1500\$. Téléphone: (450)568-6805.

FORD F350, dompeur aluminium à l'huile, 1997, 4x4, 6 roues; CHARIOT gaz Rovibec #542, balance; TAILLE sabot hydraulique. (450)746-6809, (450)785-5537.

GENÉRATRICE PTO Stamford, 135 kW en continu, comme neuve. (450)746-6809, (450)785-5537.

"HAYBINE" NH 479; PRESSE 315 NH avec applicateur; FANEUR Deutz 400. Tél.: (450)659-8592.

HERSE À FINIR À pointe rigide inclinée, s'attache au vitro ou cultivateur. L'outil idéal pour briser les mottes de terre, niveler et préparer le lit de semences. Remplacement avantageusement les rouleaux et nécessite moins d'entretien, surtout en terrain rocheux. Exemple: 20', 5 rangées, 2.900\$ Directement du fabricant. (450)372-6459, Soir: (450)372-8664. LES PRODUITS R.F.C. INC. 600 Moëller, Granby

IRRIGATION tuyaux de 3', 4', 5', valvées de 4', 90 degrés, bouchons, canons, gicleurs, moteur Detroit avec pompe; EQUEUTEUSE mécanique de fraise; BUTEUSE dérouleuse plastique. (450)347-2707, Cell: (514)434-0785. Voir photos: www.fraisieresaintalexandre.com

MACHINERIES à vendre: balles ensilage 4x5 coeur dur 155 ch; andaineuse 353 gallons Kuhn avec double presse; presse à balles rondes JD 458; enrobeuse Anderson BR 9000; épandeur à fumier 2044 Pro push Knight; fourrageuse Hesston 7170 avec métal alerte et cooler pour la transmission; roues doubles 20.8 R38 sur essieux; roues doubles 18.4 R42 avec bender (16); 2 boîtes ensilage dompeuses Marquis avec wagon 6 roues 25 tonnes; souffleur Normand N92-312 semi-industriel; grappe à neige Grattex 8-14; balance pour animaux Gallagher avec 2 barres de 3500 kg avec lecteur Allflex; vis de déchargement hopper avec moteur 5 HP; charrieuse 4 versoirs portés; rouleuse à grain 12' avec moteur 7.5 HP capacité de 5 tonnes l'heure. Abitibi: (819)787-6246.

MARAÎCHER AIDE-récolteuse à asperge, semoir à légumes Stanhay 4 unités; VIBROCOLTEUR de 10 pieds; Téléphone: (418)829-3666

MÉLANGEURS Patz V615 sur remorque avec convoyeur. Deux appareils disponibles à Sorel-Tracy: 14.900\$ (2006) et 29.900\$ (2007). MOTEUR électrique neuf pour Patz en option, 100 HP, Super-E et réducteur pour 8117S. (418)624-8637. ventes@groupestd.com

MOISSONNEUSES-BATTEUSES "NOTRE SPÉCIALITÉ" On offre beaucoup plus... Comparez! - Entreprise d'envergure spécialisée - Plus de 20 professionnels qualifiés - Conseiller neutre (pas d'agence) - Ajustement aux champs et garantie - Nous répondons à tous vos besoins - Impressionnant choix de qualité - Toutes marques, modèles disponibles - Options: 4x4, moniteur(s), roues doubles, faux de bout à canola, etc. Nous sommes uniques au Québec "Prenez rendez-vous! Venez voir!" LAVOIE EQUIP. AGRICOLE INC. Tél.: (418)247-3773, (418)247-5955 www.lavoieequipement.com

PEIGNES de désherbage mécaniques (biologiques), neufs. Fabriqués à Granby, prix 5: 1.590\$, 23: 5.890\$. Produits R.F.C. 600 Moller, Parc Industriel, Granby (450)372-6459, soir: (450)375-0843.

PLANTEUR à patates 2 rangs à godets; CRIBLE à patates Lockwood 36 pouces et empoecheur double. Téléphone: (418)829-3666

190 MACHINES-OUTILLAGES

PLANTEUR FERRARI 4 rangs, avec grande réserve de plateau, aide-récolteuse sur voiture; TUYAU d'irrigation 4". Tél.: (450)759-0684.

POMPE à fumier Houle, 32' sur roues hydrauliques, n'a servi que 2 jours/année, toujours entreposée, A1, 6500\$. (819)523-8701.

POMPE à purin Houle sur 3 points; CITERNES 3 ou 4 essieux pour transport d'engrais liquide, équipées d'un bras hydraulique. Téléphone: (581)997-2527

PRESSE à balles carrées, Case Inter 8545, moins de 100.000 balles; 4 WAGONS lance-balles. Téléphone: (418)325-4665.

PRESSE à balles rondes John Deere 330, balles 4x4, très propre, prix 6000\$. Téléphone: (450)358-0810, (450)346-2047

PRESSE balles rondes New Holland 648 (à cordes), Rateau Fella 2005; ENROBEUSE à balles rondes; FANEUR 4 toupies. Téléphone: (418)329-3321

PRESSE JD 338, avec lance-balles #40, ramasse andain, hydraulique et roues ajustables, attache remorque et tracteur hydraulique; RATEAU fanneur, Vicon, RC330; 3 VOITURES, 8x20 avec rdclize; 2 MONTE-BALLES 25' chaque, très propre A1, Abandon. Tél.: (450)691-2376, cell: (514)944-0920.

PRESSE NH 570, lance-balles, 8000\$; TANK fumier Sarasin 2200 gallons, 6000\$; MONTEE de nettoyeur Houle, transmission et chaîne, 2500\$. (819)336-4830.

PRESSE NH 640; CHAÎNE de nettoyage Cat 400, 3 ans d'usage. Tél.: (450)885-3620, Cell: (450)753-0784.

PIÈCES AGRICOLES Neuves, reconditionnées et usagées, d'origine ou de remplacement, toutes marques et modèles, au meilleur prix. Informez-vous!! LAVOIE EQUIP. AGRICOLE INC. (418)247-3773, (418)247-5955 www.lavoieequipement.com

RATEAU à foin Kuhn GA4121 GTH; FOURRAGERIE NH 782 avec pick up à l'ère, en bon état. Téléphone: (819)293-9186

RATEAU soleil HS, largeur travail 18' à 24', super économique, ENROBEUSE en ligne Anderson 2 tonneaux de 30". Origène Gilbert, téléphone: (418)459-3124.

RATEAUX New Holland #256, 2 rateaux NH, avec pôle double hydraulique, 3000\$ négociables, les-pacs.com #25720435. Téléphone: (819)573-0989, (819)432-0547

RECHERCHE TANK À PURIN 3000 à 3500 gallons directionnelle en bonne condition. (579)488-1966.

Le choix no 1 pour l'usagé au Québec www.agritex.ca

PNEUS FAUCHER INC.
 145, route 138, Deschambault GOA 1S0
GOODYEAR
 Vente & service de pneus Gros & détail Roues doubles & pneus agricoles Service routier RAYNALD FAUCHER PROP. Tél. gar.: 418-286-6703 Fax : 418-286-4979 5/F : 1 800 531-6703

Scierie Mobile Gilbert
 Soyez productif, c'est facile!
 Scierie mobile à partir de 3995\$ Prête à scier! www.smgchampion.com 6125, boulevard Hamel - Québec 1-888-871-2248

Chargeuse à bois A.D.C.
 Écologique NOUVEAU Surprenant! À partir de 1350 \$ Plus puissante que vous l'imaginez! Se fixe à votre remorque Aussi nourrisseur automatique www.adc-adc.com 819 583-2476

SERVICE / RÉPARATION / ENTRETIEN

Partout au Québec et Est de l'Ontario

Bassin neuf MUELLER
 Bassins usagés toutes marques
 Chiller de refroidissement instantané
 Échangeur à plaque Mueller
 Produits sanitaires ECOLAB
APPELEZ LEBLANC 450 792-6291

BARRIÈRES pour corral, "Rond Pen", enclos, de légères à extra fortes. Fabrications sur mesure, bon prix. Téléphone: (450)539-1443. facebook: ygsoudure

CHAÎNE de nettoyeur d'étable reconditionnée, modèle Idéale, antihoraire ou chargée à droite, palettes 2" entièrement neuves, entures aux 10", grosses mailles, 325', 85'/pié, (450)802-5499

CHAÎNES d'écurer d'étable s'adaptent à tout écurer existant, modèle Idéal-Bodco, aussi chaînes à raclettes modèle Bodco. Neuves (testées par des ingénieurs), faites d'acier gradé 1re qualité, directement de l'usine, 11,75\$/pi, palette 2". Clients très satisfaits. Comptant. Granby, 600 Moëller, Parc industriel. Information: (450)372-6459, soir (450)372-8664.

CONTENANTS DE PLASTIQUE BARILS acier, carton, plastique, de différentes grandeurs; CHAUDIÈRES plastique, toute utilité; RÉSERVOIRS 220 gallons, en plastique. (450)792-3386.

CONVOYEUR à foin, à courroies, Valmetal, 140'; FAN à foin, moteur 5 forces. Téléphone: (819)224-7741.

FEUILLES de plastique recyclé POLYBOARD, plusieurs épaisseurs. Aussi feuilles de résine très rigides, durables et ne réagissant pas aux changements de température, disponibles en largeur de 4' et 5' et jusqu'à 12' de longueur, à partir de 1,90\$/pi.ca. Plastique en rouleau de 3' et 4' de large aussi disponible. Entrepôt au 777, route 139, St-Théodore-d'Acton. (450)546-3411 www.clementlariviere.com

MONTE-BALLES Dynavent, 30' sur roues, moteur 3/4 HP, repeint; CONVOYEUR à foin pour grenier environ 50', moteur 1 HP; DEVIATEUR, excellente condition, 2000\$, (450)802-5499

MOTO Yamaha 2000, 1600cc, avec trailer, 6200\$; SUPPORT à bicyclettes pour auto, 50\$. (418)325-4131.

NOUVEAU: Panneaux PVC pour murs et plafonds, blanc ultra lustré, prix d'introduction 0.99\$/pi.ca. (couvrant), en longueur de 19 pieds; AUSSI feuilles 4'x8'; bois et plastique recyclé. Les qualités du bois et celles du plastique en un seul produit. Pas d'expansion, ni contraction, ni pourriture, pas d'entretien. Infos: Clément Larivière Distribution Inc. (450)546-3411. AUSSI distributeur des feuilles de plastique recyclé Polyboard. site: www.clementlariviere.com

REMORQUE à animaux, stock trailer, 20' de plancher, 7' haut x 7' large, aluminium, comme neuve. Tél: (418)854-1999.

REMORQUE RÉFRIGÉRÉE, 2003, 12'x8' remorque à sellette, 1 section réfrigérée 6'x8', section à température ambiante 6'x8', alimentation 220 volts, parfait pour BBQ, mchouai, foire ou petit kiosque de produits frais, 6500\$. Tél.: (819)372-6016.

REMORQUES L. BROUILLETTE Des remorques en aluminium sur mesure qui combleront vos besoins. SERVICE, QUALITÉ ET EXPÉRIENCE font notre réputation. (450)539-1499, fax: (450)539-0899 Dépositaire EBV et MORITZ.

TABLE à grain International, 16'; TABLE à soja #973, NH, 18'; VIS à grain, 7'x52'; SILOS à grain, 19'1/2 x 8 rangs Westeel Rosco; GRANGE à démolir. (418)829-0773.

TRUSTS D'ACIER plats, 20 pieds à 72 pieds. Prix abordable. Tél: (819)475-9325.

TUYAUX NEUFS ET USAGÉS Ciment diamètres et longueurs variés, ponceaux de ferme, plastique, galvanisés, prix très compétitifs. Mirabel: Téléphone: (450)258-3984, 1-877-258-3984.

TUYAUX NEUFS ET USAGÉS Plastique galvanisé et drain Réservoirs d'acier et fibre de verre. SPÉCIALISTES DU PONCEAU INC Information: (819)394-2490.

OSMOSE Caprotech 10

190 MACHINES-OUTILLAGES

RÉCOLTEUR de modèle 2400UN, terre Kvernland modélé 2400UN, condition A1; BOÎTE à pomme de terre, 20'. (418)829-3395.

ROUES doubles, 24 à 42, avec crochets ou sur essieux, à partir de 500\$, pneus, 24 à 46, 2 pneus neufs, 20.8x42, roues et jantes, pour changement de grandeur, information: (450)784-2486, avant 9h le matin.

SARCLEUR à maïs, à grosses dents avec tôle de protection, Kongskilde, très propre. Tél: (450)772-5574.

SÉCHOIR à grains Super B-500 stainless, 500 volts, capacité 12 tonnes à l'heure, usagé, très propre; (450)478-0957, sans frais, 1-888-891-0957.

190 MACHINES-OUTILLAGES

SEMOIR à grain JD, #450, 15' avec boîte à petit grain; ARROSOIR Grégoire 500 gallons, 60' de rampe flottante et hydraulique avec ordinateur, applicateur de mousse et pré-mélangeur. Items très propres, prix à discuter. Téléphone: (418)285-3435.

SEMOIR Int, disque double, 17 disques, boîte à avoine, graine, brôme, 4000\$. (418)888-5466.

SEMOIR International 6200 à vendre ou à échanger pour plus petit. Prix 2000\$. Téléphone: (418)547-6257, (581)306-1234.

VIBRASHANK Inter 4500; VIBRO-CULTEUR Inter, 18' avec points patte d'oie neuves, peigne, extensions avec cylindres, excellente condition, 2600\$. (450)802-5499.

190 MACHINES-OUTILLAGES

SPECIAL
ROUES DOUBLES T-rail ou acier 24" à 46"; DIVERS PNEUS tracteurs usagés et neufs; Livraison disponible, 0.50\$/kilomètre. SOLE 48' HD avec roues hydrauliques, 10,900\$. Tél: (514)239-6748.

TRACTEUR Case C-70 2000 heures; FANEUR Jobber 4 toupies; PRESSE foin, lance-balles MF 224; GÉNÉRATRICE tracteur Drummond 40,000 W; MONTE-BALLES Dynavent 50'; ARROSEUSE Grégoire, 150 gallons; ROULEUSE Rovibec. Tout en très bon état. Téléphone: (418)882-2823

VIS à grain neuves et usagées, plusieurs en inventaire. (450)478-0957, sans frais: 1-888-891-0957.

190 MACHINES-OUTILLAGES

TRACTEUR Inter 884, 1981, 2RM, 80 HP, 4100h, 18.4x30; BOÎTE ensilage dompeuse Roberge, 6 roues, 7x16; FAUCHEUSE rotative JD moco 925; SOUFFLEUR neige Culture, 84'; FANEUR Kuhn GF452T; RATEAU rotatif Victor 115; EPANDEUR fumier NH 676; RATEAU Inter 35; CHARRUE Fiskar; PLATE-FORME balles rondes et balles carrées. Beauce. Tél: (418)222-2519, (418)222-8096.

TRACTEURS: Farnall H 1948, Farnall C, 1952, cercleur, Ford 4610, 4RM, loader, 1990. PULVERISATEUR vigne ou petits fruits Technomat 300 litres, 3 points; DOMPEUR boîtes légumes. (514)880-3134.

White 2-50 2 roues motrices, White 2-60 2 roues motrices les deux vitesses rampantes; Fiat Winner F10 1991 avec roues doubles; Fiat 80-88 1993 vitesse rampante; PLANTEUR Mechanical 5000 à patins, 3 rangs sur 3 points; 4 REMORQUES sur roues tandem, 1-20 pieds et 3 de 24 pieds, haut déchargement, dont un avec côtés amovibles pour rélargir à 12 pieds; CRIBLE à oignons avec brosseuse, réserve, dompeur et table de triage; LIFT électrique Hyster avec side-shift, capacité de 2400 lb; FILTREUR 4" pour goutte à goutte; 2 POMPES d'irrigation et environ 150 tuyaux de 4 pouces et 50 de 3 pouces; Tél: (450)454-9246.

194 TRACTEURS

4 TRACTEURS M.F. 5445 à 5460 PTO 80, 85, 90 HP, à louer, propres, 4x4 a.c., prix selon besoin, St-Jean-sur-Richelieu. (450)358-8534.

CASE Inter MX100, 5500h, 4x4, très bonne condition, 38,000\$. JOHN DEERE 6400, 8000h, 4x4, très bonne condition, 19,000\$. Tél: (819)849-2285, (819)574-0353

GARAGE D & C MESSIER INC.
59 Bullard, Stanbridge East, Qc J0J 2H0 (450)248-4119 sans frais 1-877-448-4119
pièces@garagedcmessier.com
Pièces neuves et usagées pour tracteurs, batteuses et autres: Allis Chalmers, Case (IH, IND.), Challenger, Claas, Cockshutt, D.B. Deutz, Fendt, Fiat, Ford (N.H., IND.), Hesston, Inter, Izezi, J.D. (IND.), Kubota, Landini, M.F., Oliver-White, Reno, Same, Universal, Vermeer, Versatile, Vicon, Zetor. Nous achetons des tracteurs.

JD 7810, 1999, pelle Alô Q65, cabine, comme neuf; JD 3140, 1980, 2 RM, refait à neuf; FANEUR 6 toupies. Téléphone: (819)371-9605.

220 OFFRES D'EMPLOIS



2009 Case Puma Power shift 180 HP 676 hrs, 3 points

1 888 301-7531



194 TRACTEURS

Massey Ferguson 1989, 50EX, avec pelle à neige et souffleur Normand, pelle à terre et niveleuse. (450)906-1235, cell: (514)953-3158.

NH TV140 Versatile, 1999, PTO aux deux bouts, 4400 heures, chargeur, faucheuse frontale NH inclus, 45,000\$, lespacs.com #25720341, (819)573-0989, (819)432-0547

TRACTEUR JD #7810, 3300 heures, roues doubles avant et arrière, power shift 19, prix à discuter. Tél: (418)285-3435.

TRACTEUR John Deere 6420, transmission IVT, année 2003, avec 3300 heures, en très bonne condition, avec pneus Michelin. (514)949-5340

TRACTEUR Oliver 1255, diesel, 2 roues motrices, en très bon état; QUATRE abreuvoirs à bétail rectangulaires extérieurs de 105 gallons. (418)325-4131.

210 OCCASIONS D'AFFAIRES



PRODUCTEURS RECHERCHÉS!
Les marchés publics de Montréal, Jean-Talon et Atwater sont à la recherche de nouveaux producteurs agricoles (producteurs maraichers et horticoles). Des places sont disponibles au printemps et quelques-unes à l'été et l'automne.
Informez-vous rapidement, les places sont limitées : 514 937-7754

ANATIS BIOPROTECTION recherche agents/distributeurs pour ses trichogrammes, solution biologique pour protéger fruits, légumes, plantes ornementales contre insectes ravageurs. 1-800-305-7714. info@anatisbioprotection.com www.anatisbioprotection.com

LES MARCHÉS publics de Montréal, Jean-Talon et Atwater sont à la recherche de nouveaux producteurs agricoles! Informez-vous rapidement: (514)937-7754.

RECHERCHE employé(e) avec expérience sur ferme laitière robotisée à Henryville, pour aide aux soins et gestion du troupeau, travaux de champs, entretien et réparation de bâtiments. Cherchons personne motivée et responsable, salaire intéressant, selon les compétences. Téléphone: Jean (514)617-2572, Fanny (450)299-2572.

220 OFFRES D'EMPLOIS

CHERCHONS employé(e) avec expérience sur ferme laitière robotisée à Henryville, pour aide aux soins et gestion du troupeau, travaux de champs, entretien et réparation de bâtiments. Cherchons personne motivée et responsable, salaire intéressant, selon les compétences. Téléphone: Jean (514)617-2572, Fanny (450)299-2572.

220 OFFRES D'EMPLOIS

HOMME DEMANDÉ avec expérience, pour traire les vaches, vaches attachées. Ste-Clothilde-de-Horton. Tél: (819)336-3942.

RECHERCHE employé pour travail sur ferme laitière de 50 kilos de quotas, avec expérience pour traite des vaches et soins des animaux, expérience sur machinerie serait un atout. Région de Farnham. Claude: (450)531-0064.

220 OFFRES D'EMPLOIS

B. Fréreau
CONDUCTEUR, TRACTEUR AGRICOLE ET/OU OPÉRATEUR DE POMPE
► Permis de conduire classe 5 ou plus
► Expérience sur l'épandage au atout
► Esprit d'équipe, débrouillardise et ponctualité
► Secteur de travail: Montérégie et environs
Envoyer C.V. au :
402, rue St-Denis C. P. 1040
St-Alexandre, Québec J0J 1S0
ou télécopieur au: 450 346-1695
ou courriel: info@bfrereau.com

240 PENSIONS

PENSION animale 0 à 2 ans, alimentation complète. Idéale pour bovins laitiers ou bovins de boucherie. Ferme Peter Widmer, téléphone: (450)825-2080.

250 PLANTS - PLANTATION D'ARBRES

BOUTURES DE SUREAU ET PLANTS de 1 gallon. Au Versant ou Sureau. Téléphone: (418)332-6131.

BOUTURES saules Salix, croissance rapide pour haies brise-vent, stabilisation de berges, livraison tout le Québec. Info: dépliant, Michel (514)619-5505

CÈDRES à haie cultivés en pot, blanc ou noir, 1' à 4'; boutures cèdre blanc hauteur 4' à 16', pots 4" ou 1 gallon, livraison disponible, (819)876-7227

EMBELLISSEZ votre entourage, une belle ferme exige de beaux arbres, vaste collection de conifères de qualité, directement du producteur. (450)789-3238

FERME DES RASADES INC.
PLANTS DE FRAISIERS, plusieurs variétés disponibles, 118 route 132 Est, Trois-Pistoles, G0L 4K0, Téléphone: (418)851-2366

LES PLANTATIONS IDÉALES enr. Transplants d'arbres de Noël à vendre, qualité supérieure. Planteuse disponible, incluant expertise et conseils pratiques. (819)344-2858.

260 POUSSINS - POULETTES

CARFIO, COUVOIR
FAISANS, perdrix, colins, dindons sauvages, pintades, canards, coqs à chair, poules de fantaisie; OIES blanches, oies exotiques; CARNARDS.
(450)691-0368, 1-877-441-0368, carfio@videotron.ca www.carfio.com

290 SERVICES

COFFRAGE EAST-WICK
RBQ: 5610-4581-01
Entrepreneur général, spécialisé en structure de béton (agricole). Construction fosses, silos-fosses. Fondation pour bâtiments agricoles
Tél.: (819)398-7222
Cell.: (819)388-2628
info@cofrageeastwick.ca

ENTREPRISE JLA
INSTALLATION et entretien d'équipement agricole et porcin. Rénovation et entretien de bâtiments. Jean-Louis Allard propriétaire, tél./fax: (819)477-6942, cell.: (514)941-8946, jeanlouisallard@msn.com

RÉNOVATION J. Stan
Petits et gros travaux de tous genres, installation d'équipement agricole, 15 années d'expérience, équipe dynamique. Parloir au Québec, (450)522-4925, (819)248-1043.

250 PLANTS - PLANTATION D'ARBRES

VÉGÉTOLAB INC
Expertise en optimisation du potentiel végétal
► Multiplicateur autorisé
► Plants produits sous licence
► Vente arbustes fruitiers zone 2 et 2b :
• Camérisiers HASKAP • Amélanchiers • Cerisiers SK
• Vignes • Argousiers • Sureau
• Aronia • Bleuets nains sélectionnés • Bleuets corymbe
Tél.: 418 347-1737 Sans frais: 1 888 347-1738
6502, av. du Pont Nord, Alma Qc G8E 1X7 www.vegetolab.com

250 PLANTS - PLANTATION D'ARBRES

VÉGÉTOLAB INC
Expertise en optimisation du potentiel végétal
► Multiplicateur autorisé
► Plants produits sous licence
► Vente arbustes fruitiers zone 2 et 2b :
• Camérisiers HASKAP • Amélanchiers • Cerisiers SK
• Vignes • Argousiers • Sureau
• Aronia • Bleuets nains sélectionnés • Bleuets corymbe
Tél.: 418 347-1737 Sans frais: 1 888 347-1738
6502, av. du Pont Nord, Alma Qc G8E 1X7 www.vegetolab.com

Les petites annonces par région Exklusif aux membres de l'UPA

Seulement 10,30\$ pour 20 mots et moins, internet inclus

507 ABITIBI-TÉMISCAMINGUE

FERME à vendre dans un bloc de 37 lots, bâtiments au complet, 2030 en culture dans un rayon de 5 km de la ferme. (819)783-2309.

512 BAS-SAINT-LAURENT

ENROBEUSE Kvernland 7510, automatique, 20', charge et décharge au champs, comme neuve, moins de 2000 rouleaux. (418)867-1098.

511 BEAUCE

ENROBEUSE Anderson, très très propre, avec télécommande pour démarrage et conduite, 4 ans; WAGON Normand, métal, pour balles rondes. (418)486-2856

506 CENTRE-DU-QUÉBEC

FOIN à vendre, balles rondes, de 1re et 2e coupe. Téléphone: (418)228-6512.

508 CENTRE-DU-QUÉBEC

À VENDRE 500 petites balles carrées de paille d'avoine; TUYAU de ciment usagé pour pont. Bécancour, (819)695-2490

501 CÔTE-DU-SUD

À VENDRE Piquets de cèdre pour clôture, grosseur 3" à 6", fin bout, quantité environ 1000, déjà affilés, prix selon quantité. Téléphone: (819)365-4545, cell: (819)362-0180.

FAUCHEUSE-CONDITIONNEUSE

Case Inter, 8370, hydro swing, 14 pieds de coupe, prix: 800\$. BASSIN à lait 500 gallons avec refroidisseur prix: 800\$. Tél: (819)336-4813.

HERSE à disques, Inter 350, 36 disques, semi-portée; POMPE hydraulique pour piston à fumier idéal. Parfait pour fabriquer fendeuse à bois. Téléphone: (819)362-2622

HERSE à disques John Deere 105, 32 disques, portée; bonne condition. Téléphone: (819)229-3424.

503 CENTRE-DU-QUÉBEC

TANK à purin, Bodco, 4300 gal, PTO 1000 tours, roues directionnelles, excellente condition. Téléphone: (819)358-2358.

501 CÔTE-DU-SUD

VIS ballet JSI, pour un silo de 14'. Cellulaire: (418)241-9700.

516 ESTRIE

FERME ovine 15 minutes de Sherbrooke, possibilité 250 brebis, 48 acres, 50% boisé, maison neuve, 4 chambres. Tél: (819)878-3545, Paget: (819)573-7569.

FOIN, paille, première qualité, prix très compétitif, pour vaches laitières et chevaux, à vendre, grosses balles carrées sèches. (819)336-5447, (819)314-6223.

FOIN petites balles carrées pour chevaux, sans poussière, à vendre. Ste-Emilie-de-L'Énergie. Téléphone: (450)886-3689.

503 LANAUDIÈRE

SYSTÈME traite Surgé; FAUCHEUSE rotative; PRESSE petites balles; MONTE-BALLES installé au plafond; GÉNÉRATRICE 15,000W; LAVEUSE pression; HERSE à pacage. (450)753-7037.

508 LÉVIS-BELLECHASSE

200 BALLES rondes 25S; FAUCHEUSE Kvernland; PRESSE JD; ENROBEUSE tubulaire; RATEAU Kuhn; SEMOIR, 400S; ROUES doubles; WAGONS 22'. Information: (418)580-8668.

350 CAGES à veaux de lait avec lattes de béton. Info: (418)254-1535

3 VOITURES lance-balles 2500\$ et moins; FANEUR Khun 17' de largeur, 2500\$. Tél: (418)882-0426

SOIGNEUR à balles rondes, Air-blo, moteur cyclair 1 HP, rail en l, soigneur à balles rondes Rovibec, rail rond. Tél: (418)243-2012.

510 LOTBINIÈRE-MÉGANTIC

CHARGEUR N.H. #72LB, fait sur les tracteurs N.H., série TM; SET DE ROUES doubles, T-Rail, 16.9/28, Goodyear, super traction, WAGON Dion 4 roues, 10-20. Téléphone: (418)338-2514.

MACÉRATOR 6610 avec option faneur, doubleur d'andains, épandeur, le tout pour 17,800\$. ROULEUSE Wic 200S, VIDEUR Patz RD820 400. (819)374-7952

RECHERCHE terre cultivable à vendre ou à louer, près de Trois-Rivières: CHARRUE JD, 5 versoirs, 1900\$. (819)377-7126.

TERRE À VENDRE, 106 acres dont 74 en culture, drainée, excellente terre, MO élevé. (418)365-6920.

513 SAGUENAY-LAC-ST-JEAN

FERME 535 acres, maison, garage chauffé, étable, 3/4 terre cultivée, bois d'épinettes blanches et rouges incluant bleuettière 5 acres. Téléphone: (418)276-8904.

514 SAINT-HYACINTHE

4 ensembles de côté de voiture de lance-balles, 8' large x 9' hauteur par 20', 600\$ l'ensemble. Tél: (450)549-4554

CERCLEUR maïs, 6 rangs Alloway; MASSEY HARRIS #30, 1947; SEMOIR blé, roues de fer; PLANTEUR tomate, 1 rang; ROULEAU fer 8'; ROULETTE Ford #130. Téléphone: (450)771-5731.

PRESSE à foin NH 575, année 2007, comme neuve, panier et tank hydraulique, lance-balles, juste 40,000 balles de foin, 19,200\$. Tél: (450)549-4554.

RÉSERVOIR à l'eau de 1600 gallons en acier, pour arrosage; CASSEUSE à maïs 2 rangs New Idea. Téléphone: (450)782-2346.

514 SAINT-HYACINTHE

PRESSE Hesston 4590, Axial pick chauffé, étable, 3/4 terre cultivée, bois d'épinettes blanches et rouges incluant bleuettière 5 acres. Téléphone: (418)276-8904.

515 SAINT-JEAN-VALLEYFIELD

3 MANGEOIRES à foin d'extérieur, rondes, 8 pieds de diamètre, en acier robuste, très propres, 200\$ chaque. Téléphone: (450)346-5225

PRESSE à foin NH: 570, année 2003, tension hydraulique plus lance-balles; condition A1, 2 wagons avec ridelles 20' et un de 22', à donner un silo en douve de béton Cooper 18x60. Téléphone: (450)459-4357.

290 SERVICES

NOUVEAU! forfait de balles rondes de 3 à 6' de diamètre, avec ou sans couteau, filet ou corde, presse Khun, 2190, neuve de l'année 2011, avec 2 pneus de flottaison.
FORFAIT D'ÉPANDAGE fumier solide, épandeur NH, 400 minots, avec pneus de flottaison. Alain: (418)221-5334.

FONDATEURS PROVINCIALES
Fondations de tout genre
819-362-6939

PEINTURE CLÉMENT ROBILARD INC.
• Bâtimens de ferme extérieur RBQ 5601-3105-01
• Vissage de toiture
• Ouvrage garanti
35 ans d'expérience
Tél. : 450 756-6305



• Fondations de tout genre
Tél. : 819-398-6365

300 SILOS

SILOS à grain, 50 tonnes et 80 tonnes, avec plancher et vis de chargement; VIS à grain, Westfield, 8'x41'. (450)825-2119.

SILOS à grains neufs et usagés en inventaire 2010. (450)478-0957, sans frais: 1-888-891-0957.

DEPUIS 1980
CONSTRUCTION B.R.N. inc.
450 773-0064
1 800 265-0064
Fosse à fumier
Fondations de tout genre
Service d'excauation

NOUVEAUTÉ

HARVESTORE
Conventionnel et hermetique

Que ce soit pour :
• L'ensilage de maïs
• Le foin sec et demi sec
• Le maïs humide
• Ou autres
Nous avons la solution qui vous convient!
Contactez-nous pour obtenir l'heure juste sur ces deux méthodes

Près de **25** ans d'expérience

Excellente garantie (jusqu'à 5 ans)
Service hors pair 7/7 (inventaire complet)
Pour ce qu'il y a de mieux :
SILOS BLEUS DU QUÉBEC INC.
418 325-2312

Saviez-vous que ?



• Est le plus GROS constructeur de bleu en Amérique
• Possède un inventaire de toutes les pièces neuves et usagées pour Harvestore
819 474-6989

300 SILOS

SILO séchoir GSI top dry, autoflow, 1999, 24' diamètre, capacité de 5 à 10 tonnes à l'heure, prix: 18,000\$. Cellulaire: (819)696-7823.

310 TERRE À LOUER

26 ACRES à louer: foin ou céréale, (à été bio), autres carrées, 20 acres, à louer: foin, pâturage. Chartierville. Téléphone: (819)888-1170.

ESTRIE Bois-Francs, écurie et petite maison à louer, randonnées équestres sur terre à bois, joli domaine, bordure route 116. (514)993-8238

330 TERRES DEMANDÉES

1-877-424-3811 (sans frais)
Environ de Québec (2 heures), recherche pour acheteurs sérieux, fermes laitières taille moyenne, établies différentes tailles, autres propriétés agricoles.
Paul Gagnon Courtier agréé.

340 TERRES À VENDRE

418 ARPENTS cultivables ASRA, Montérégie. Plant de grain mille tonnes, 5200 porcs, rénové complètement 2009, (isolation, ciment, ventilation, électricité, équipement), contrat disponible avec le vendeur. Tél: (450)542-3566.

70 HECTARES boisés, pâturages, maison centenaire, droit acquis (5000 M2), grange, équipement agricole. Réjean Darsigny, Courtier Immobilier, Sutton Actif Inc. (450)446-8600.

CHAUDIÈRE-APPALACHES. CAPITAL NATIONALE. BAS-ST-LAURENT: fermes/fermettes/terres/laures à bois.

Info: www.courtieragricole.com
Vendre ou acheter. Bertrand Côté Courtier Immobilier RE/MAX Avantages Inc. (418)933-9209.

FERMETTE 14 arpents à Saint-Jovier-Mirabel. Pour information: (450)435-6354.

Le Spécialiste du Terrain, Agence immobilière
MIRABEL: 93 arpents 489,900\$, 15 arp. érablière avec garage, MLS#8679569
LAVALTRIE: 132 arpents, 750,000\$, plantation ± 85,000 arbres, MLS#8629744
ST-JOSEPH-DU-LAC: 65 arpents 575,000\$, 5000 érables, 250 pommiers, MLS#8738694
Communiquez: Robert Duplantie, au (514)373-4422

LOT à bois zoné blanc avec chemin forestier, grandeur: 3 arpents par 25 arpents, bornage aux 4 coins, 115,000\$. (418)789-2982

TERRE à bois, rang 4 à St-Rosaire, 40,140 hectares, pins blancs, épinettes noires, mélèzes. Téléphone: (819)758-6198.

300 SILOS

SILO EN DOUVES PRESSÉES
SILO COULÉ EN BÉTON
SILO HERMÉTIQUE
BÉTON PROJETÉ

SILOS USAGÉS ENTRETIEN RÉPARATION DÉMÉNAGEMENT

UN SEUL NUMÉRO POUR VOS PROJETS DE SILO
1-800-565-8808

SILO SUPÉRIEUR
WWW.SILOSUPERIEUR.COM

340 TERRES À VENDRE

NOUVELLE OCCASION DE FERME LAITIÈRE
186 kg de quota, St-Bernardin

PROPRIÉTÉ DE L'EST DE L'ONTARIO
Allan Earle, représentant des ventes
613 802-9797 ou acaearle@ripnel.com

Stalle entravée moderne avec 200 stalles libres (2000) pouvant être converties pour abriter un troupeau laitier. Terre et troupeau de qualité, MCR 250, pures races certifiées LCQ. 416 acres à proximité, 380 acres de terre à drainage souterrain – se compare aux meilleures de la province. Infos sur le site web: www.culliganrealty.com
Annonce #BDA 12..003. Prix : 10.5 millions

MANSEAU (Lotbinière), terre 100 arpents, 80 arpents culture, 20 arpents plantation d'épinettes, prête semences 2012, 1500\$/ arpent, négociable. Tél.: (418)389-4498, (418)475-4348

ST-ELZÉAR-de-Beauce, 87,3 arpents, 71 arpents en culture, 16 en boisés, conforme à l'environnement, vacherie de 36X120, remise 40X96X16 structure d'acier, pouvant être transformée en centre équestre et une 2e terre de 22,41 arpents pour avant être vendue séparément. Téléphone: (418)887-3055.

TERRE boisée Saint-Pascal-de-Kamouraska, lot de 180 arpents boisés, partie de 20 arpents zonés blancs, épinettes blanches sur 120 arpents de 25 ans, un peu de bois franc, beau territoire de chasse à l'original, 650\$/ arpent négociables. Tél.: (418)389-4498, (418)475-4348

341 ÉRABLIÈRES

COMPTON, érablière 75 acres, 13,000 entailles et possibilité d'en ajouter 1,500. Quota de 22,363 lbs. Cabane à sucre, garage et maison 4 c.c./ 2 s.b. Tanya Jacques (819)572-4132

ÉRABLIÈRE de 18,000 entailles, sur terre publique, région Rimouski, zec Bas-St-Laurent. Tél: (418)730-9518.

RECHERCHE érablière avec quotas et commodité pour loger famille. De La Pocatière à La Pointe Gaspésie. (418)304-2002.

342 FERMES AVICOLES

RECHERCHE une production d'œufs de consommation, petite ou moyenne, à vendre ou à louer. Tél: (450)802-5499.

346 FERMES LAITIÈRES

RECHERCHE pour la SUCCESSION JULES BOISVERT
Sortie 174 de l'Autoroute 40
181, Chemin des Petites Terres
Yamachiche, Qué. G0X 3L0
SAMEDI LE 9 JUIN 2012 À 13 H
SERA VENDU: 4 tracteurs dont un White 2-60, 4RM, 60 HP, cabine Laurin, pneus 16.9X30, chargeur frontal KMV, muni de benne à neige et de fourche à fumier, 6773 hres; 2 MF dont un #285, 2RM, 81 HP, multi-pouvoir, servo-direction, pneus 18.4X34, en très bon état avec 3815 hres et un #165, 2RM, 52 HP, chargeur frontal MF 100 industriel et un M. Harris #44 (pour collectionneur); paire de roues doubles à glissoire 18.4X34; paire de chaînes; VTT Kawasaki 400, 4X4, 1996 avec seulement 1680 hres; remorque pour VTT tandem, boîte tout acier 4X14 avec rampe; charrie Sanderum à déclencheur à 3 rates ajustables de 12 à 16 pces avec roue de profondeur att. 3 pts; semeuse MF 33, 17 disques, boîte à emmillage sur pneus; moulin à faucher JD 37, semi-portée; faneur à foin Fahr KH 400, 4 toupies; râtelier de côté Oliver #207; presse à foin Hesston #4600 axiale avec lance-balles; charge-balles (pop-up); hachoir (chopper) NH 38; fourrageur NH 718 avec ramasseur d'endains; vis à grain Allied 6 pcesX28 pds avec moteur sur roues; souffleur à neige 78 pces att. 3 pts; ratelier en V de 16 pds sur roues; balai de silo pour 18 pds; abreuvoir isolé; grille de dallot; cabine de pick-up en fibre; 4 pneus avec jante, 235/85R16; bidon; broche maille; quelques palettes pour balles rondes; balance de comptoir (rétro); tôle usagée; poutres; bois de sciage; ponceaux de ciment; piquets de cèdre; barrières de métal 4 pds pour enclos et d'autres articles d'usage agricole trop long à énumérer. Photos disponibles sur notre site web.

TERMS: comptant, débit ou chèque avec identification
Pour informations s'adresser à Pierre: 819 296-3631 ou à l'encanteur:
DANIEL PAUL-HUS
ENCANTEUR BILINGUE
Tél.: 450 773-5660
635 rue Papineau
Saint-Hyacinthe (Québec) J2S 7J5
www.paul-hus.com

348 FERMES OVINES

FERME à louer 190 arpents avec maison et bâtisse. Était en production laitière possibilité de différentes productions, Lanaudière. Téléphone: (450)835-2262.

FERME laitière à louer, sans quota et 65 hectares de foin biologique. Téléphone: (418)268-3724, cellulaire: (418)326-0457

349 FERMES PORCINES

FERME porcine à vendre, porcherie 13,56m X 67,06m, incluant maison canadienne et fond de terre, 50 hectares en culture, 116 hectares en boisé, cause retraite. Téléphone: (819)828-3039.

ST-MALO, ferme porcine maternité sur site de 2,45 hectares, CA 127,6 unités animales soit 500 truies; ESTRIE, Wotton, 212 acres dont 86 en culture, résidence + anciens bâtiments de ferme laitière; BETHANIE, 188 acres, résidence + bâtiments. Plus d'info sur DyaneCotnoir.com, Ctr. Imm. Agr. ou appelez le 1-866-711-1122.

350 TERRES À BOIS

CENTRE-DU-QUÉBEC, Ste-Clotilde-de-Horton, 136 acres, plantations et bois mature, chasse chevreuils, 175,000\$. Tél.: (819)471-7849.

340 TERRES À VENDRE

350 TERRES À BOIS

MAYO magnifique lot boisé, 206 acres, 6 km de l'autoroute 50, lac 6 acres, excellent pour chasse, 210,000\$. (819)985-2486

ST-JEAN-CHRYSOSTOME lot boisé, 20 hectares; 3800 entailles, quota, tubulures, évaporateur, osmose, presse, lave-pannes, 5 bassins, 2 stations pompage, électricité privée, 4 bâtiments, dont 1: 19'x76' (habitable 19'x39', mezzanine), chasse, etc... Téléphones: (418)547-3206, (418)832-8914, (418)342-6330.

370 ENCANS

ENCAN **MERCREDI SOIR 6 JUIN 2012**
ENCANS de la Ferme St-Hyacinthe
3 taureaux (1 an) Lim-Flex enregistrés; 3 taureaux (1 an) Limousin double polled enregistrés; 1 taureau (2 ans) Angus enregistré; 1 taureau (1 an) Angus enregistré
www.lesfermestorciere.com
Luc Forcier: 450 789-2166

ENCAN pour la SUCCESSION JULES BOISVERT

Sortie 174 de l'Autoroute 40
181, Chemin des Petites Terres
Yamachiche, Qué. G0X 3L0
SAMEDI LE 9 JUIN 2012 À 13 H
SERA VENDU: 4 tracteurs dont un White 2-60, 4RM, 60 HP, cabine Laurin, pneus 16.9X30, chargeur frontal KMV, muni de benne à neige et de fourche à fumier, 6773 hres; 2 MF dont un #285, 2RM, 81 HP, multi-pouvoir, servo-direction, pneus 18.4X34, en très bon état avec 3815 hres et un #165, 2RM, 52 HP, chargeur frontal MF 100 industriel et un M. Harris #44 (pour collectionneur); paire de roues doubles à glissoire 18.4X34; paire de chaînes; VTT Kawasaki 400, 4X4, 1996 avec seulement 1680 hres; remorque pour VTT tandem, boîte tout acier 4X14 avec rampe; charrie Sanderum à déclencheur à 3 rates ajustables de 12 à 16 pces avec roue de profondeur att. 3 pts; semeuse MF 33, 17 disques, boîte à emmillage sur pneus; moulin à faucher JD 37, semi-portée; faneur à foin Fahr KH 400, 4 toupies; râtelier de côté Oliver #207; presse à foin Hesston #4600 axiale avec lance-balles; charge-balles (pop-up); hachoir (chopper) NH 38; fourrageur NH 718 avec ramasseur d'endains; vis à grain Allied 6 pcesX28 pds avec moteur sur roues; souffleur à neige 78 pces att. 3 pts; ratelier en V de 16 pds sur roues; balai de silo pour 18 pds; abreuvoir isolé; grille de dallot; cabine de pick-up en fibre; 4 pneus avec jante, 235/85R16; bidon; broche maille; quelques palettes pour balles rondes; balance de comptoir (rétro); tôle usagée; poutres; bois de sciage; ponceaux de ciment; piquets de cèdre; barrières de métal 4 pds pour enclos et d'autres articles d'usage agricole trop long à énumérer. Photos disponibles sur notre site web.

TERMS: comptant, débit ou chèque avec identification
Pour informations s'adresser à Pierre: 819 296-3631 ou à l'encanteur:
DANIEL PAUL-HUS
ENCANTEUR BILINGUE
Tél.: 450 773-5660
635 rue Papineau
Saint-Hyacinthe (Québec) J2S 7J5
www.paul-hus.com

ENCAN pour la SUCCESSION JULES BOISVERT

Sortie 174 de l'Autoroute 40
181, Chemin des Petites Terres
Yamachiche, Qué. G0X 3L0
SAMEDI LE 9 JUIN 2012 À 13 H
SERA VENDU: 4 tracteurs dont un White 2-60, 4RM, 60 HP, cabine Laurin, pneus 16.9X30, chargeur frontal KMV, muni de benne à neige et de fourche à fumier, 6773 hres; 2 MF dont un #285, 2RM, 81 HP, multi-pouvoir, servo-direction, pneus 18.4X34, en très bon état avec 3815 hres et un #165, 2RM, 52 HP, chargeur frontal MF 100 industriel et un M. Harris #44 (pour collectionneur); paire de roues doubles à glissoire 18.4X34; paire de chaînes; VTT Kawasaki 400, 4X4, 1996 avec seulement 1680 hres; remorque pour VTT tandem, boîte tout acier 4X14 avec rampe; charrie Sanderum à déclencheur à 3 rates ajustables de 12 à 16 pces avec roue de profondeur att. 3 pts; semeuse MF 33, 17 disques, boîte à emmillage sur pneus; moulin à faucher JD 37, semi-portée; faneur à foin Fahr KH 400, 4 toupies; râtelier de côté Oliver #207; presse à foin Hesston #4600 axiale avec lance-balles; charge-balles (pop-up); hachoir (chopper) NH 38; fourrageur NH 718 avec ramasseur d'endains; vis à grain Allied 6 pcesX28 pds avec moteur sur roues; souffleur à neige 78 pces att. 3 pts; ratelier en V de 16 pds sur roues; balai de silo pour 18 pds; abreuvoir isolé; grille de dallot; cabine de pick-up en fibre; 4 pneus avec jante, 235/85R16; bidon; broche maille; quelques palettes pour balles rondes; balance de comptoir (rétro); tôle usagée; poutres; bois de sciage; ponceaux de ciment; piquets de cèdre; barrières de métal 4 pds pour enclos et d'autres articles d'usage agricole trop long à énumérer. Photos disponibles sur notre site web.

TERMS: comptant, débit ou chèque avec identification
Pour informations s'adresser à Pierre: 819 296-3631 ou à l'encanteur:
DANIEL PAUL-HUS
ENCANTEUR BILINGUE
Tél.: 450 773-5660
635 rue Papineau
Saint-Hyacinthe (Québec) J2S 7J5
www.paul-hus.com

TERMS: comptant, débit ou chèque avec identification
Pour informations s'adresser à Pierre: 819 296-3631 ou à l'encanteur:
DANIEL PAUL-HUS
ENCANTEUR BILINGUE
Tél.: 450 773-5660
635 rue Papineau
Saint-Hyacinthe (Québec) J2S 7J5
www.paul-hus.com

TERMS: comptant, débit ou chèque avec identification
Pour informations s'adresser à Pierre: 819 296-3631 ou à l'encanteur:
DANIEL PAUL-HUS
ENCANTEUR BILINGUE
Tél.: 450 773-5660
635 rue Papineau
Saint-Hyacinthe (Québec) J2S 7J5
www.paul-hus.com

TERMS: comptant, débit ou chèque avec identification
Pour informations s'adresser à Pierre: 819 296-3631 ou à l'encanteur:
DANIEL PAUL-HUS
ENCANTEUR BILINGUE
Tél.: 450 773-5660
635 rue Papineau
Saint-Hyacinthe (Québec) J2S 7J5
www.paul-hus.com

TERMS: comptant, débit ou chèque avec identification
Pour informations s'adresser à Pierre: 819 296-3631 ou à l'encanteur:
DANIEL PAUL-HUS
ENCANTEUR BILINGUE
Tél.: 450 773-5660
635 rue Papineau
Saint-Hyacinthe (Québec) J2S 7J5
www.paul-hus.com

TERMS: comptant, débit ou chèque avec identification
Pour informations s'adresser à Pierre: 819 296-3631 ou à l'encanteur:
DANIEL PAUL-HUS
ENCANTEUR BILINGUE
Tél.: 450 773-5660
635 rue Papineau
Saint-Hyacinthe (Québec) J2S 7J5
www.paul-hus.com

TERMS: comptant, débit ou chèque avec identification
Pour informations s'adresser à Pierre: 819 296-3631 ou à l'encanteur:
DANIEL PAUL-HUS
ENCANTEUR BILINGUE
Tél.: 450 773-5660
635 rue Papineau
Saint-Hyacinthe (Québec) J2S 7J5
www.paul-hus.com

TERMS: comptant, débit ou chèque avec identification
Pour informations s'adresser à Pierre: 819 296-3631 ou à l'encanteur:
DANIEL PAUL-HUS
ENCANTEUR BILINGUE
Tél.: 450 773-5660
635 rue Papineau
Saint-Hyacinthe (Québec) J2S 7J5
www.paul-hus.com

TERMS: comptant, débit ou chèque avec identification
Pour informations s'adresser à Pierre: 819 296-3631 ou à l'encanteur:
DANIEL PAUL-HUS
ENCANTEUR BILINGUE
Tél.: 450 773-5660
635 rue Papineau
Saint-Hyacinthe (Québec) J2S 7J5
www.paul-hus.com

TERMS: comptant, débit ou chèque avec identification
Pour informations s'adresser à Pierre: 819 296-3631 ou à l'encanteur:
DANIEL PAUL-HUS
ENCANTEUR BILINGUE
Tél.: 450 773-5660
635 rue Papineau
Saint-Hyacinthe (Québec) J2S 7J5
www.paul-hus.com

TERMS: comptant, débit ou chèque avec identification
Pour informations s'adresser à Pierre: 819 296-3631 ou à l'encanteur:
DANIEL PAUL-HUS
ENCANTEUR BILINGUE
Tél.: 450 773-5660
635 rue Papineau
Saint-Hyacinthe (Québec) J2S 7J5
www.paul-hus.com

TERMS: comptant, débit ou chèque avec identification
Pour informations s'adresser à Pierre: 819 296-3631 ou à l'encanteur:
DANIEL PAUL-HUS
ENCANTEUR BILINGUE
Tél.: 450 773-5660
635 rue Papineau
Saint-Hyacinthe (Québec) J2S 7J5
www.paul-hus.com

TERMS: comptant, débit ou chèque avec identification
Pour informations s'adresser à Pierre: 819 296-3631 ou à l'encanteur:
DANIEL PAUL-HUS
ENCANTEUR BILINGUE
Tél.: 450 773-5660
635 rue Papineau
Saint-Hyacinthe (Québec) J2S 7J5
www.paul-hus.com

TERMS: comptant, débit ou chèque avec identification
Pour informations s'adresser à Pierre: 819 296-3631 ou à l'encanteur:
DANIEL PAUL-HUS
ENCANTEUR BILINGUE
Tél.: 450 773-5660
635 rue Papineau
Saint-Hyacinthe (Québec) J2S 7J5
www.paul-hus.com

TERMS: comptant, débit ou chèque avec identification
Pour informations s'adresser à Pierre: 819 296-3631 ou à l'encanteur:
DANIEL PAUL-HUS
ENCANTEUR BILINGUE
Tél.: 450 773-5660
635 rue Papineau
Saint-Hyacinthe (Québec) J2S 7J5
www.paul-hus.com

TERMS: comptant, débit ou chèque avec identification
Pour informations s'adresser à Pierre: 819 296-3631 ou à l'encanteur:
DANIEL PAUL-HUS
ENCANTEUR BILINGUE
Tél.: 450 773-5660
635 rue Papineau
Saint-Hyacinthe (Québec) J2S 7J5
www.paul-hus.com

TERMS: comptant, débit ou chèque avec identification
Pour informations s'adresser à Pierre: 819 296-3631 ou à l'encanteur:
DANIEL PAUL-HUS
ENCANTEUR BILINGUE
Tél.: 450 773-5660
635 rue Papineau
Saint-Hyacinthe (Québec) J2S 7J5
www.paul-hus.com

TERMS: comptant, débit ou chèque avec identification
Pour informations s'adresser à Pierre: 819 296-3631 ou à l'encanteur:
DANIEL PAUL-HUS
ENCANTEUR BILINGUE
Tél.: 450 773-5660
635 rue Papineau
Saint-Hyacinthe (Québec) J2S 7J5
www.paul-hus.com

370 ENCANS



À VENDRE

Bonne quantité de vaches Angus de deuxième et troisième veau, vêlant en tout temps de l'année en provenance de l'Ouest Canadien (Alberta).

Pour nous joindre:
26, Principale, Saint-Raphaël (Québec) G0R 4C0

Tél. : 418 243-2876
Cell. : 418 569-6196
Fax : 418 243-3064
fermejjodout@altanet.ca

ENCAN DE CONSIGNATION
Vendredi 8 juin 2012 à 10h
Consignation Graveline
727 Michaudville, St-Jude, sortie 130 N de la 20

Sera vendu tracteurs, machineries agricoles et articles divers dont voici une liste partielle. Véhicules motorisés : tracteur Inter 624, 2 RM, 1972, très propre; MF 135 diesel avec ou sans cabine; MF 35 diesel, 3 cylindres; Inter 624 avec chargeur frontal; JD modèle 4300 compact 4 RM; pépino Kubota modèle 24.5 avec chargeur et backhoe, 4 RM diesel; Ford 8N, 1951 très propre; Massey Harris 30 industriel diesel, chargeur frontal, renverse au volant; camion Dodge Dakota, 1992; moteur V6 gaz, automatique; lift Allis Chalmers au propane, cap 10,000 lb; pélo-deur Ford modèle 64 diesel; Chevrolet pick-up 271, 1999.

Machineries et divers : semoir à grain Inter 620 press drill, boîte emmillage 24 disques; chisel Bush 90 9 pattes avec disques; fileur à foin Kuhn 12 toupies très peu usagé; sarcleur à maïs 6 rangs avec réservoir pour engrais liquide; remorque col de cygne 8x22, 2 essieux, 7000 lb, freins élect. inspectée 2012; fâcheuse de finition sur 3 points, 48 po; rouleau à terre sur pneus 24 pi; vis à grain Breant 8x51. Plusieurs autres items s'ajoutent pour la vente: laveuse à pression MS 4000 lb moteur Honda 10 HP; articles divers...

NB : Cette liste est sujette à changement sans avis
Visite et inscription le jour de l'encan dès 9h
Conditions : argent comptant ou chèque avec preuve d'identification si demandé
Cantine sur les lieux

Pour plus d'informations :
Tél. : 450 792-6284 ou 223-0762
ou 450 261-7277
Marc Graveline
Encanteur
Saint-Barnabé Sud
Saint-Hyacinthe
Tél. : 450 792-6284
Cell. : 450 223-0762
www.marccraveline.qc.ca (photos)

TERMS: comptant, débit ou chèque avec identification
Pour informations s'adresser à Pierre: 819 296-3631 ou à l'encanteur:
DANIEL PAUL-HUS
ENCANTEUR BILINGUE
Tél.: 450 773-5660
635 rue Papineau
Saint-Hyacinthe (Québec) J2S 7J5
www.paul-hus.com

TERMS: comptant, débit ou chèque avec identification
Pour informations s'adresser à Pierre: 819 296-3631 ou à l'encanteur:
DANIEL PAUL-HUS
ENCANTEUR BILINGUE
Tél.:

INTERNATIONAL

Gels dévastateurs pour les pommes

JEAN-CHARLES GAGNÉ

Une grande partie de la récolte de pommes a été perdue en Ontario dans les régions du Niagara, de la baie Georgienne, de la rive nord du lac Érié et des environs de Toronto en raison du gel dévastateur enregistré au début de mai.

Les pertes s'élèveraient à 60 M\$, selon le *FAC Express* de Financement agricole Canada. Le temps doux sans précédent de l'hiver dernier a en effet entraîné une floraison très hâtive, suivie d'une dizaine de gelées, dont une plus grave au début de mai alors que les fleurs étaient abondantes. Aussi, jusqu'à 30 % de la récolte de fruits tendres (pêches, cerises, poires, prunes et nectarines), évaluée à 48 M\$, est en danger. Les prix de ces fruits risquent de demeurer élevés durant plusieurs années pour permettre aux pro-

ducteurs de récupérer les pertes de cette année. Les pomiculteurs doivent tout de même consacrer temps et argent à la lutte contre les ravageurs et les champignons, indique le rapport de FAC.

Les perspectives ne sont guère plus réjouissantes du côté américain. Plus de la moitié de la récolte de pommes du Michigan, et peut-être plus, pourrait bien être perdue en raison de gels subis en avril dernier, selon *The Packer*. La production fruitière du sud-ouest de cet État (pommes, pêches, prunes et cerises) est à toutes fins utiles une perte totale. Un phénomène sans précédent, selon de vieux pomiculteurs. Selon le département américain d'Agriculture (USDA), le Michigan a mis en marché quelque cinq millions de contenants de 40 livres de pommes l'an dernier.

FAITS DIVERS

1500 porcelets périssent

À Saint-Isidore, en Beauce, un incendie a complètement ravagé une porcherie le dimanche 20 mai vers 20 h 30, au 209 du chemin Grande-Ligne. Selon le directeur des incendies, Éric Paradis, le bâtiment abritait 1500 porcelets qui venaient tout juste de faire leur entrée pour l'engraissement. La plupart sont morts sur le coup et de nombreux autres, par suffocation, dans les heures suivantes. En tout, 55 pompiers ont été déplacés et le feu a été maîtrisé vers 23 h. Une défécotoxicité électrique est à l'origine du feu. Y.C.

Accident mortel

Un homme de 63 ans de Sherbrooke, Denis Côté, a perdu la vie le jeudi 24 mai alors qu'un tracteur s'est renversé sur lui. L'accident est survenu dans une plantation de sapins de la Pépinière Downey, située sur la route 108, à Cookshire-Eaton. Les policiers auraient reçu un appel de la pépinière vers minuit, car la famille de M. Côté s'inquiétait de son absence. L'homme effectuait de l'épandage d'herbicide et le tracteur s'est renversé en bas d'un « bouton ». Une autopsie sera pratiquée pour déterminer s'il a été victime d'un malaise. Y.C.

SOLUTIONS du 23 mai

1	R	U	T	A	B	A	G	A	T	O	C	1	9	2	8	4	5	3	7	1	6
2	A	V	O	D	I	R	E	R	H	U	M	2	4	3	5	1	6	7	9	2	8
3	D	A	P	H	N	E	K	A	L	I	3	6	7	1	9	8	2	3	5	4	
4	I	L	E	T	A	R	I	A	V	4	2	9	3	6	7	8	5	4	1		
5	S	P	R	J	E	V	A	L	S	K	I	5	1	5	7	3	2	4	6	8	9
6	F	R	E	E	S	I	A	P	E	T	6	8	6	4	5	9	1	2	7	3	
7	G	A	U	R	P	A	L	M	I	T	E	7	5	8	9	7	4	6	1	3	2
8	L	I	N	R	A	T	A	M	L	8	7	1	2	8	3	9	4	6	5		
9	U	N	E	F	L	I	C	B	I	O	9	3	4	6	2	1	5	8	9	7	
10	T	E	L	L	I	O	D	E	E	T	10										
11	E	L	U	M	E	N	P	U	T	11											
12	N	I	E	O	R	D	I	N	D	E	12										

370 ENCANS

ENCAN
SUR L'ANCIENNE FERME
« LANIDRAC »
75, 9^e Concession, Ste Anne-de-Préscott Ontario K0B 1M0
(sur la frontière Québec/Ontario)

VENDEUR, LE 8 JUIN 2012 À 9 H 30

Vente complète du troupeau Holstein
Sera vendu 78 têtes d'animaux Holstein dont quelques-unes pur-sang comprenant 52 vaches vèlant en tout temps de l'année et 26 taures de remplacement. Moyenne de production de 9232 kg, 4,2 % gras, 3,3 % protéine. Les animaux proviennent ou ont été inséminés par les meilleurs taureaux.

Équipements laitier, nutrition et d'étable : réservoir à lait DeLaval 800 gallons, pipeline DeLaval 2 po installation pour 67 vaches, 6 unités de traite Duo-Vac avec unités Harmony, compresseur DeLaval 76 moteur 5 HP, 6 balances Waikato, rouleuse Badger, vis portative Bühler 10 pi 8 po sur roues, 2 hache-paille Agri Métal dont un à balles rondes, chariot à foin Houle, 2 fans 6 pi Ventec avec thermostat, 5 fans Bel-Air 18 po avec 3 thermostats, 5 cages à veaux complètes en acier, 5 huttes à veaux dont une double, 2 monte-balles 40 pi, monte-balles 40 pi sur roues, 2 convoyeurs à foin 90 pi avec déviateur, 2 agitateurs Jamesway 12 pi, pompe Houle à colonne 12 pi 4 po, 2 nettoyeurs d'étable dont un Lajoie 200 pi chaîne sens horaire et un Jamesway 400 pi chaîne sens anti-horaire (2 ans), installation d'étable pour 75 vaches, 35 abreuvoirs DeLaval bleus, lot de barrières assorties et plusieurs autres items trop longs à énumérer.

Un bon roulant de ferme vendu simultanément comprenant 8 tracteurs MF, rétrocaveuse Case 580, moissonneuse Case Inter 1688

SERA VENDU : 8 tracteurs dont un MF 6180 Cab Full A/C 4x4 transmission dynashift pneus 18.4x38, un MF 6150 Cab Full A/C 4x4 vendu avec roues doubles 16.9x38, un MF 481 2 RM avec chargeur ALO Q720 barre sécuritaire 8 vitesses avec inverseur, un MF 2705 Cab 2 RM 12 vitesses pneus 20.8x38, un MF 1805 Cab articulé, un MF 275 8 vitesses pneus 16.9x30, un MF 3690 4x4 Cab Full A/C 16 vitesses et un Landini 8880 Evolution Cab Full A/C 4x4 avec chargeur ALO 640 16 vitesses avec inverseur; rétrocaveuse Case 580 Super M série II tout équipée (2007) avec pelle (bucket à fossé) comme neuve; un camion Peterbilt 10 roues avec réservoir 3250 gallons avec siphon et rampe de déchargement hydraulique; moissonneuse-batteuse Case Inter 1688 4x4 entièrement reconditionnée 800 h au rotor FX 4000 h au moteur avec table à soya 1020 reel à l'air table à mais Case Inter 1083 8 rangs avec voiture de transport de compagnie N.B. que les nez sont en plastique; planteur à mais John Deere 1780 8 rangs avec vis à engrais semis direct coffre à soya et ordinateur; semoir semis direct Sunflower 9412 15 pi boîte à millage disques aux 6 po comme neuf; herse à roulettes Sunflower 1435 avec extension hydraulique 68 disques heavy duty (neuve); 2 rouleaux Brillon dont un de 24 pi avec extension très propre et un de 12 pi; herse à roulettes Bush-Hog 68 disques avec extension; charrue Kongskilde de modèle 300 5 versoirs semi-portée; semoir John Deere 8200 21 disques doubles, set de roues doubles T-Rail 20.8x38; crible Sukup portatif sur roues; pelle (bucket) à roches Houle B6, fourche à palettes; clam à balles rondes; vis à soya Market 6 po x 12 pi, herse Delatre 21 pi avec extension att. 3 pts; débroussailluse Walco 2 cou-teaux; tarière à piquets MF 8 po; 4 bonnes vis à grain sur roues dont une Huteson 10x60 avec chargement de côté très propre, 2 Brandt 8x52 et une Farmking 8x60; réservoir à eau 1500 gallons en plastique avec train de compagnie; pulvérisateur MST1000 avec ordinateur SCS 450 Raven 90 pi de rampe à l'étagé neuf; un GPS Cultiva ATC; 3 voitures à grain dont une Horst 12 tonnes, une RJ 8 tonnes et une Turnco 5 tonnes; voiture à engrais chimique avec vis de déchargement; épandeur à fumier New Holland 679 avec porte de retenue hydraulique; treuil à bois Inland; souffleur à neige MF avec chute hydraulique; génératrice Drummond 45,000 watts sur roues; compresseur à air vertical; fendeuse à bois vertical att. 3 pts; grosse fournaise à bois; 2 faucheuses rotatives New Idea 5209; un râtelier double Krone Swadro 710/26T comme neuf; presse à balles rondes Krone modèle KRO VP1500MC; 2 presses à foin MF 228; faneur Vicon RS 510T; enrobeuse Anderson 580D individuelle tout équipée sur roues; 3 voitures à balles rondes dont une JBM 30 pi avec train Horst 15 tonnes, une de 27 pi avec train Normand 12 tonnes et une 24 pi avec train Roberge 12 tonnes; voiture plateforme 18 pi; monte-balles sur roues 40 pi; 3 mangeoires à balles rondes.

10 silos dont un silo séchoir GSI capacité de séchage de 6.5 à 7 tonnes à l'heure, un silo conique GSI 40 tonnes, 4 silos tous munis de fan et plancher perforé dont un Rosco 60 tonnes, un Wic 120 tonnes, un Martin 150 tonnes et un Victoria 100 tonnes, 4 silos à moulée dont 2 de 10 tonnes et 2 de 6 tonnes.

Récolte : 125 balles rondes de foin enrobées individuelles, 500 petites balles de foin, 500 balles de paille et 50 grosses balles de paille 6 pi. Aussi vendu : 1^{er} au Québec, Équipement BIO-DEGESTER 100 kW (neuf) comprenant : génératrice 100 KVA 120-240 voltage avec moteur MANN, 2 pompes Volgelsang, échangeur de chaleur en stainless 4 po, circulateur 2 po, transformateur de courant 75 KVA, lot de contrôles ETM électroniques, lot de contrôles ATIS, fournaise VITO-GAZ 50, 2 agitateurs Plentoy moteur 10 HP 550.

Vendu un Mégadôme TASC0 30x40 avec 2 portes de 12 pi.

Conditions : comptant, chèque ou prêt bancaire.

Cantine sur les lieux.

Photos disponibles sur notre site Web.

Horaires de la journée : Enregistrement des acheteurs dès 7h30
9h30 : petits items
10h30 : machinerie simultanément avec 2 encanteurs
12h : équipements Bio-Degester et silos
13h : équipements laitier, étable, récolte et troupeau Holstein.

Assistant encanteur Peter Ross 613 537-8862 ou 613 551-1164

Pour informations : Jean Luc Cardinal Tél. : 613 551-6384, courriel : femelanidrac@aol.com ou à l'encanteur

Les Enchères René Houde (2011) Inc.
7655, rue St-François, Sherbrooke J1C 0V4
Tél. : 819 846-6267 • Fax : 819 846-4918
Cell. : 819 820-4013 • Cell. : 418 226-8371
www.encanshoude.com

370 ENCANS

VENTE PAR ENCAN
FERME GUYRALD SENC.
SAMEDI, 2 JUIN 2012 dès 11h
Prop. Guylaine Rochette & Gérald Montminy
418 888-3925 ou 418 728-7403

300, chemin Rageol,
St-Gilles de Lotbinière, QC G0S 2P0

SERONT VENDUS CERTAINS ÉQUIPEMENTS D'ÉTABLE, DE LAITERIE ET DE LA MACHINERIE EN BONNE CONDITION.

MACHINERIE : Tracteur New Holland TS115 A Deluxe 2004, 2800 h, roues doubles, avec pesées, air climatisé 16-16, tout équipé; • Tracteur Ford 6610, 5000 h; moteur neuf 7610, 1400 h; • Tracteur Kubota 82150, 2500 h; • Presse à balles rondes J.D. 457 à corde, 4' à 5' de balle; • Enrobeuse RB Anderson 9000 tout équipée; • Faucheuse N.H. 415; • Faneur à foin PZ 500; • Râtelier Inter 35; • Semoir à petites graines J.D. 1410 8200; • Semoir à grains 5300 Inter, 21 disques doubles, roues plombeuses; • Herse White à disques 40 disques; • Vibro Kongskilde 11; • Charrue 3 rangs Kverneland; • Tracteur dompeur 5x10, 2 essieux; • Plateforme 8x20, base en fer; • Plateforme 8x22, base de bois; • Rouleaux en fer 3 sections; • Quick Attach pour : tracteur (1) / presse à foin ou fourrage (1) / femelle (4) etc.

ÉQUIPEMENTS : • Bassin à lait DeLaval 1000 gallons moteur 5 forces avec équipements de lavage; • Compresseur DeLaval 5 forces; • Cruche de réception en verre entrée 2" DeLaval; • Chaudière de traite; • Soigneur Rovibec 5 compartiments, décharge des deux côtés; • Moulange grains à marteaux Agrimetal moteur 7 1/2 forces, 2 vis de chargement moteur 1 1/2; • Hache-paille Bodco 13 forces; • Cage à sabots PFB; • Chariot à ensilage décharge des deux côtés; • 4 Fans Victoria 4' ventilation à tunnel; • Silo Victoria 80 tonnes planché perforé 2", vis flexible; • Silo Westeel 60 tonnes avec ventilateur, vis flexible 2 trappes; • Silo Fortmetal 7 tonnes; • Monte-balles avec chaînes 40" moteur 1 1/2; • Convoyeur à ensilage tapis roulant 22" moteur 1 1/2; • Convoyeur 90" pour balles carrées; • 2 Barrières de rétention Houle section 8; • 2 Barrières 12; • Séchoir à foin Victoria 5 forces; • Chariot à moulée Valmet; • Paille de soya 4 x 5 (12); • Piscine 21' complète et fonctionnelle (toile bleue non-incluse); • Thermopompe à piscine 145 000 BTU; • 2 clippeurs DeLaval, tableau de régie, brûleurs à cornes, congélateur et beaucoup d'autres items trop long à énumérer...

Bienvenue à tous !

Visitez www.selectgene.ca pour l'énumération des items, photos et carte routière

LES ENCANS SELECT GENE
Informations aux propriétaires ou
Éric Therrien, encanteur 418 389-2965
Patrick Rousseau 418 572-5175
Régis Boulet 418 209-9969
encan@selectgene.ca

La Terre
de chez nous

ENCAN
VENTE DE BOVINS
D'ÉLEVAGE DE TYPE
BOUCHERIE

Au local de l'encan de
St-Hyacinthe, sortie 133,
route Transcanadienne,
St-Hyacinthe (Québec)

Mercredi, le 6 juin 2012
à 17 h 30

SERA VENDU
EN CONSIGNATION :

LES FERMES FORCIER
3 taureaux Lim-Flex enr.,
3 taureaux Limousin DP enr.,
1 taureau Angus enr. de 2 ans,
1 taureau Angus enr. d'un an.

Taures ouvertes et gestantes ;
vaches gestantes de toutes
races dont quelques-unes pur
sang et veaux d'embouche.

Les réceptions pour cette vente
se font jusqu'à l'heure de la
vente le mercredi, pour les
taureaux et les veaux d'em-
bouche. Pour les vaches nous
vous demandons d'arriver pour
16 heures, afin de les faire
examiner par le vétérinaire.

Renseignements:
C.P. 40570 St-Thomas d'Aquin
St-Hyacinthe (Québec) J2K 1R8

RESEAU ENCANS QUÉBEC
Tél. : 450 796-2612
Fax : 450 796-2298

**ABONNEZ-VOUS
POUR 1 AN**
ET
**ÉCONOMISEZ
55,50 \$**
SUR LE PRIX EN KIOSQUE

Téléphone
450 679-7809

Sans frais
1 877 679-7809

**SUIVEZ-NOUS
SUR LE WEB**
www.laterre.ca

380 ENCANTEURS

**VENTE PAR ENCAN
OU PRIVÉMENT**
Acheteur de :
• Troupeau • Roulant • Ferme complète

Consultez-moi!
Tél. : 450 773-5660
Cell. : 450 701-5660
www.paul-hus.com
courriel : daniel@paul-hus.com

Mes CLIENTS me RECOMMANDENT
à leurs AMIS.

DANIEL PAUL-HUS
ENCANTEUR BILINGUE
835 rue Papineau,
Saint-Hyacinthe, Qc J2S 7J5

380 ENCANTEURS

**LAFAILLE &
fils Inc.**
512, Main O.,
Coaticook, QC

819-849-3606 • Fax 819-849-3047

EXPERT BILINGUE
Depuis plus de 40 ans
à votre service pour vendre
par encan ou privément

ACHETEUR DE:
• Fermes complètes,
• Troupeaux, Équipement de ferme
• Coupe de bois, Terrains
N'hésitez pas à nous appeler, nos conseils
pourraient vous être très utiles.

Les Encans
de l'Est enr.
Services d'encans de tous genres.
EXPÉRIENCE = ENCANS RÉUSSIS

Bertrand Pelletier
Cell. : 418-725-9013
www.encansdelest.com

380 ENCANTEURS

Boulet
Encans Boulet Inc.

TOUJOURS À VOTRE
DISPOSITION POUR UNE
SATISFACTION GARANTIE !

1.418.241.6459

380 ENCANTEURS

**Les Enchères
René Houde (2011) inc.**

Vous planifiez vendre privément
ou par encan, nous vous offrons un
service complet à évaluation et
préparation à un prix compétitif.

« Laissez mon expérience
travailler pour vous »

Tél. : 819 846-6267
Cell. : 819 820-4013
418 774-3171
www.encanshoude.com
7655, rue St-François,
Sherbrooke J1C 0V4

ANNONCES CLASSÉES
450 679-7809 • 1 877 679-7809

LES TENDANCES DU MARCHÉ

CULTURES COMMERCIALES

En route vers une récolte record de maïs américain?

Depuis le mois de février, une possibilité de récolte record de maïs aux États-Unis tient la manchette. La première prévision, soit celle dévoilée aux perspectives agricoles du département d'agriculture américain, indiquait que, possiblement, des superficies de 94 millions d'acres devraient être ensemencées aux États-Unis cette année. Un peu plus d'un mois plus tard, à la sortie du rapport d'intentions d'ensemencement, une enquête effectuée auprès des producteurs américains venait confirmer et même rehausser les prévisions d'ensemencement à 95,9 millions d'acres en maïs. Les ensemencements ont eu lieu à une vitesse record et ont été presque complétés à 96 % en date du 20 mai 2012.

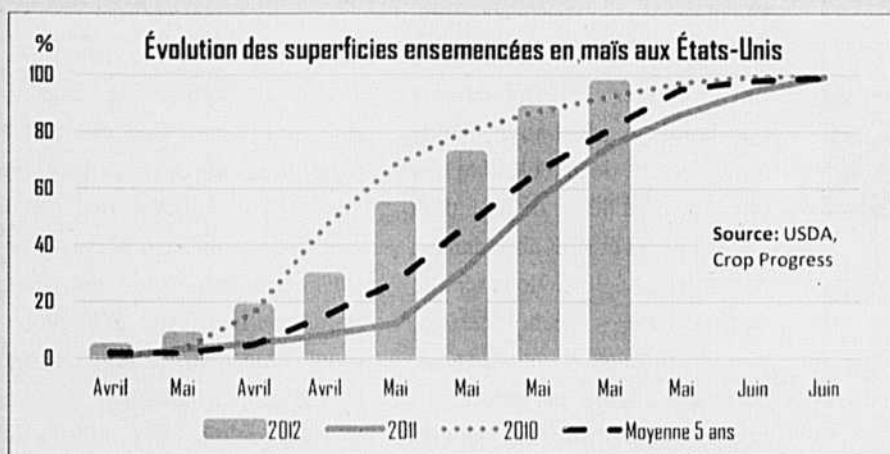

De plus, on indiquait à cette même date que l'émergence des plants s'est effectuée à un rythme bien au-dessus de la normale et que, visuellement, la culture s'était rapprochée d'un record, soit 77 % des plants étaient classés « bons ou excellents ». Les ensemencements rapides n'assurent en aucun cas des rendements élevés, mais réduisent de beaucoup les risques de gel à l'automne. On peut toutefois conclure que la production américaine de maïs a bien débuté sa saison.

La météo restera un facteur clé qu'il faudra suivre au fil des prochains mois afin de dresser adéquatement le portrait de la récolte américaine à venir. Les contrats à terme ont été influencés au cours des dernières semaines, et même au cours des derniers mois, à l'approche d'une récolte de maïs potentiellement record.

Les contrats (spot ou courant) de la récolte en cours et ceux de la prochaine récolte (décembre) affichent une différence importante, laquelle se reflète sur les prix locaux autant ici qu'aux États-Unis. La différence moyenne entre les deux contrats à terme est d'environ 0,77 \$ pour la période couvrant les mois de janvier à mai. Du côté du marché local du Québec, pour ce même laps de temps, on note une légère décroissance au niveau des prix offerts pour livraison à la récolte 2012, et ce, malgré une augmentation de la base offerte au cours de cette période.

Magali Hunot, FPCCQ

PROVENDES

Prix de fermeture au 18 mai 2012

Centres rég. Saint-Jean et Saint-Hyacinthe		Québec
Blé	300,33	300,50
Avoine	255,50	260,00
Orge	283,33	296,67
Maïs no 3	273,50	288,25
Fève de soya	493,05	491,23

Prix de vente des ingrédients à Montréal (S/t.m.)

Son de blé	ND
Gru de blé	ND
Tourteau de soya 48 %	501,00
Tourteau de canola	338,00
Luzerne désydratée	ND

Source : Section des études et de l'analyse de marché Agriculture et Agroalimentaire Canada

Bourse de Chicago (SUS/boisseau)

18 mai 2012		Fermeture		Variation		haut		bas	
Maïs	juill. 12	6,36	0,53	6,36	5,83				
	sept. 12	5,47	0,32	5,47	5,15				
Fève de soya	juill. 12	14,05	0,51	14,38	13,87				
	sept. 12	13,27	0,21	13,48	13,27				
Avoine	juill. 12	3,40	0,12	3,40	3,29				
	sept. 12	3,45	0,42	3,72	3,30				

Prix de vente du maïs par les producteurs à Saint-Hyacinthe au 24 mai 2012

250 \$ à 265 \$/t fab ferme

VR maïs #2 au Québec au 24 mai 2012

Livraison immédiate		Taux de change	
Contrat à terme	Juillet	5,7850	1,0275
	Chatham	5,7850	1,0275
Prix à l'origine	233,65	242,10	
Transport États-Unis vers Beauce	34,50	56,95	
VR maïs États-Unis livré Beauce	268,15	299,05	
Transport Ferme vers Saint-Hyacinthe	-15	-15	
Prix cible du maïs local (f.a.b. ferme Saint-Hyacinthe)	253,15	284,05	

Prix de vente du maïs par les producteurs pour livraison à la récolte à Saint-Hyacinthe au 24 mai 2012

195 \$ à 210 \$/t fab ferme

Livraison à la récolte

Contrat à terme		Décembre	
	Chicago	5,1500	5,1500
	Chatham	5,1500	5,1500
Prix à l'origine	202,25	189,75	
Transport États-Unis vers Beauce	56,95	34,50	
VR maïs États-Unis livré Beauce	259,20	224,25	
Transport Saint-Hyacinthe vers Beauce	-15	-15	
Prix cible du maïs local (f.a.b. ferme Saint-Hyacinthe)	244,20	209,25	

Soya		Prix en position d'exportation à Toledo (Scan/t)	
Prix d'achat aux éleveurs Saint-Laurent	immédiate	512,95	519,10
Prix d'achat aux éleveurs Saint-Laurent	Récolte 2012	485,50	485,50
Prix d'achat livré à Bécancour	Récolte 2012	481,81	481,81

Canola		Prix d'achat à Hamilton	
Prix d'achat à Hamilton	immédiate	611,40	611,40
Prix d'achat à Bécancour	immédiate	601,40	601,40

Avoine		Prix avoine n° 1 et 2 à Minneapolis	
Prix avoine n° 1 et 2 à Minneapolis		233,60	233,60

Blé		VR blé fourragère de l'Ouest livré Montréal	
VR blé fourragère de l'Ouest livré Montréal		284,00	284,00
VR blé panifiable n° 2 de l'Ouest livré Montréal	13,5%	351,95	351,95
	13,0%	344,70	344,70
	12,5%	339,50	339,50

Orge		VR orge fourragère de l'Ouest livrée Montréal	
VR orge fourragère de l'Ouest livrée Montréal		279,00	279,00

Source : FPCCQ, AAC, CBOT, WCE, Banque du Canada
Site Internet de la FPCCQ : www.fpccq.qc.ca

AGNEAUX

Prix en vigueur pour l'agneau lourd du Québec : 9,10 \$/kg/carcasse

Encan de Saint-Hyacinthe du 21 mai 2012

Catégorie	Nombre	Écart de prix (\$/lb)	Prix moyen
Moins de 50 lb	163	1,70-2,85	2,61
De 50 à 64 lb	621	1,50-2,70	2,44
De 65 à 79 lb	580	0,40-2,52	2,36
Total brebis	267	0,45-1,70	0,72
Total béliers	18	0,60-1,85	1,32

Source : F.P.A.M.Q.
Nous vous invitons à contacter la Fédération des producteurs d'agneaux et moutons du Québec afin de recevoir, par courriel, les prix de l'encan dès qu'ils sont disponibles. Veuillez faire votre demande à info@agncaudquebec.com.

Marchés publics de l'Ontario le 21 mai 2012

Catégorie	Nbre	Écart de prix (\$/100 lb)	(\$/100 lb)
50 lb et moins	106	234,62-269,31	250,81
50 à 64 lb	364	224,99-252,20	236,98
65 à 79 lb	468	210,21-242,25	231,18
80 à 94 lb	337	191,65-222,97	210,05
95 à 109 lb	349	204,25-227,95	220,32
110 lb et plus	68	153,88-201,12	186,06
Brebis et béliers	701	69,00-94,35	82,63

FRUITS ET LÉGUMES

Prix vendus par les grossistes à Montréal le 22 mai 2012

BETTERAVE : 12,50-19,00/25 lb, 10,50-16,00/10 x 5 lb, 9,00-14,50/12 x 2 lb
CAROTTE : 16,50-25,00/24 x 2 lb, 12,50-26,00/10 x 5 lb, en botte 14,50-25,00/24, Nantaise 21,00-26,50/15 x 454 g
CHOU : rouge 14,50-19,00/50 lb, vert 11,50-21,00/50 lb
CONCOMBRE : de serre, anglais 8,00-14,00/12 petits, 9,50-14,00/12 moyens, 10,00-14,00/12 larges
LAITUE : Boston de serre 15,50-22,00/24 celloles
NAVET : blanc 15,50-21,00/25 lb, violet 13,50-16,50/25 lb
OIGNON : espagnol 26,50-28,50/50 lb, jaune 15,50-16,50/24 x 2 lb, 15,00-17,00/10 x 5 lb
PANAI : 16,00-20,50/12 x 1 lb
POIREAU : 3,25-4,50/3 lb
RUTABAGA : 14,25-18,00/50 lb, 14,50-17,50/10 x 5 lb
TOMATE : de serre : rouge 9,00-19,00/15 lb 42, 12,50-22,00/15 lb 28, rose 22,50-35,35/15 lb, rouge sur tige 8,00-15,00/11 lb, Savoura rouge 14,00-24,00/15 lb

Source : Agriculture et Agroalimentaire Canada

BOVINS

Bovins de réforme

MARCHÉ DU QUÉBEC	Lundi		% vol.
	21 mai 2012	Semaine 14 mai 2012	
Volume total de bovins (têtes)	222	1224	2011
PRIX CARCASSE			
classe 2*	152,50	150,50	28
classe 4*	148,50	146,50	34
classe 5**	136,50	134,50	30
Autres catégories			8

* Inclut prime de 2 \$ pour + de 650 lb carcasse
** Prix de base
(1) Pour plus de détails sur les différentes classes : www.bovin.qc.ca
onglet bovin de réforme et veau laitier
(2) Unité : \$ CA/100 lb carcasse Source : FPBQ

Prix du boeuf désossé

BCEUF DÉOSSÉ	Semaine 14 mai 2012	Semaine précédente
85 % maigre	215,00	213,02

Unité : \$ CA/100 lb Source : USDA

Veaux laitiers

MARCHÉ DU QUÉBEC	Lundi		% vol.
	21 mai 2012	Sem. 14 mai 2012	
Volume total de veaux (têtes)	527	2060	14 mai 2012
ENCANS VIVANTS			
Mâles - Bons (90-120 lb)	1,97	2,13	46
Mâles - Bons (121-140 lb)	1,93	2,04	8
Mâles - Moyens (90-140 lb)	1,39	1,57	16
Divers (tous poids)	0,45	0,51	10
Femelles - Bonnes (90-120 lb)	1,75	1,98	4

MARCHÉS EXTÉRIEURS	Semaine 14 mai 2012	Semaine précédente
ENCANS VIVANTS É.-U. - NY		
Mâles - Bons	161,67	159,78
Femelles - Bonnes	126,30	134,82

Unité : \$ CA/100 lb vif Sources : FPBQ, Dairyland

Ligne info prix pour les vaches de réforme et veaux laitiers (0,75 \$ par appel) 1 900 451-8328

Veaux de grain

MARCHÉ DU QUÉBEC	Semaine 14 mai 2012	Semaine précédente
ENCHÈRE ÉLECTRONIQUE		
Volume annoncé	1400	1601
Prix misé (\$/lb)	1,903	2,001

(1) Unité : \$ CA/lb carcasse chaude sans peau Source : FPBQ
(2) Le prix ne tient pas compte de la gestion des surplus.

Veaux lourds de l'Ontario

MARCHÉ EXTÉRIEUR	Semaine 14 mai 2012	Semaine précédente
VENTE DIRECTE AUX ABATTOIRS DE L'ONTARIO		
Écart de prix (\$/lb)	1,91-1,92	1,56-2,00

Unité : \$ CA/lb, carcasse chaude sans peau Source : OVA

Veaux de lait

MARCHÉ DU QUÉBEC	Semaine 21 mai 2012	Semaine 14 mai 2012	Semaine préc.
VENTES DIRECTES AUX ABATTOIRS			
(\$/100 lb carcasse sans peau)	355,00	355,00	
MARCHÉ DES ÉTATS-UNIS			
PRIX DES VEAUX ABATTUS			
Veaux non possédés par les abattoirs	362,00	362,00	
PRIX DES NOUVEAUX CONTRATS D'ÉLEVAGE			
États-Unis			
Pour abattages futurs	346,07	349,52	

Unité : \$ CA/100 lb carcasse chaude sans peau Sources : USDA et FPBQ

« Avec les savoirs des gens de la terre, nous marchons vers l'avenir. »

— Jean Joseph Domerson, leader paysan de Lozier, Haïti

J'aide mes frères et sœurs de terre à regagner leur autonomie.

Je contribue au développement durable dans le monde pour :
accroître la production agricole • obtenir des prix équitables • favoriser le partage des savoirs paysans.

Résultat : plus de dignité pour toute une communauté!

Je fais un don à
« DIGNITERRE/L'ŒUVRE LÉGER »
au 1 877 288-7383 ou sur le site sécurisé www.leger.org



REVUE DES MARCHÉS

Veaux-d'embouche

Semaine du 14 mai 2012	MARCHÉ DU QUÉBEC		MARCHÉS EXTÉRIEURS	
	ENCANS RÉGULIERS	ENCANS SPÉCIALISÉS	ENCANS RÉGULIERS ET SPÉCIALISÉS EN SAISON	ONTARIO ALBERTA
Volume total de veaux	37	1336	5794	18 080
Mâles - Tous les veaux*				
400-500 lb	102,00	176,93	168,28	177,00
500-600 lb	109,83	181,22	164,45	168,00
600-700 lb	93,60	164,00	155,86	158,44
700-800 lb	82,00	150,50	149,80	145,17
800-900 lb	85,00	140,39	138,21	132,43
Tauxes - Tous les veaux*				
400-500 lb	75,75	150,05	152,75	159,00
500-600 lb	88,00	151,78	149,08	148,63
600-700 lb	65,00	146,33	145,55	140,28
700-800 lb	88,00	140,47	133,16	130,67
800-900 lb	89,33	129,84	124,87	123,44

Unité : \$ CA/100 lb vif Source : FPBQ, CANFAX
*NOTE : La moyenne de prix est calculée à partir de 85% des veaux vendus dans les strates de poids correspondantes.

MARCHÉ À TERME DE CHICAGO

« Feeder Cattle »			
	Lundi	Lundi	Année
	21 mai 2012	14 mai 2012	précédente
Mai 2012	151,875	149,425	123,800
août 2012	159,100	157,200	122,750
Septembre 2012	160,075	158,500	124,075
Octobre 2012	161,600	160,025	125,125
Novembre 2012	162,150	160,900	125,750
Janvier 2013	162,150	160,975	125,050
Mars 2013	163,250	161,250	125,600
Avril 2013	163,250	159,200	127,000

Unité : \$ US/100 lb vif Source : Chicago Mercantile Exchange, fermeture des contrats

Bouvillons d'abattage

MARCHÉ DU QUÉBEC				
BOUVILLONS ET TAURES ABATTUS	Semaine	14 mai 2012	Semaine	précédente
	Volume	Écart	Prix moyen	Prix moyen
Bouvillons et taures de toute catégorie	1195	190,00-193,75	191,83	190,90

Chargements complets de bouvillons A1-A2 929 190,00-193,75 191,97 190,83

ENCHÈRE ÉLECTRONIQUE

Jeudi 17 mai 2012				
	Volume	Écart	Prix moyen	Jeudi précédent
Chargements complets de bouvillons A1-A2	648	193,50-195,00	194,02	192,47

(1) Ces écarts de prix peuvent inclure des lots dont l'abattage a été retardé.
Unité : \$ CA/100 lb carc. Transport aux frais de l'abattoir. Source : FPBQ

Ligne info prix pour les bouvillons d'abattage : 1 450 679-3882

MARCHÉS CANADIENS

VENTES DIRECTES AUX ABATTOIRS DE L'ONTARIO			
	Semaine	14 mai 2012	Semaine
	Volume	Écart	précédente
Bouvillons A1-A2	193,00-195,00		191,00-194,00
Tauxes A1-A2	192,00-194,00		190,00-193,00

Unité : \$ CA/100 lb carc., FAB abattoir Source : CANFAX

VENTES DIRECTES AUX ABATTOIRS DE L'ALBERTA

Bouvillons A1-A2	186,50-187,85	185,00-188,00
------------------	---------------	---------------

Unité : \$ CA/100 lb carc., FAB abattoir. Poids vif moins 4% (freinte) Source : CANFAX

PRIX DU BOEUF EN BOÎTE « CARCASS CUTOUT »

	Semaine	7 mai 2012	Année
	Volume	Écart	précédente
Canada AAA	1,88		1,69
Canada AA/A	1,88		1,68

Unité : \$ CA/lb carcasse Source : CANFAX

PRIX DES ABATS DANS L'EST DU CANADA

(estimé)			
	Semaine	23 avril 2012	Semaine
	Volume	Écart	précédente
Bouvillons	12,54		12,54

Unité : \$ CA/100 lb Source : CANFAX

MARCHÉ ÉTATS-UNIS

VENTES DIRECTES AUX ABATTOIRS (5 AREA DAILY)			
	Semaine	14 mai 2012	Semaine
	Volume	Écart	précédente
Bouvillons lot «65% à 80% choice»	192,00-195,00		188,00-194,00
Tauxes	193,00-195,00		188,00-194,00

Unité : \$ US/100 lb carcasse Source : USDA

MARCHÉ À TERME DE CHICAGO

« Live Cattle »			
	Lundi	Lundi	Année
	21 mai 2012	14 mai 2012	précédente
Juin 2012	118,800	116,150	102,150
août 2012	120,800	118,450	104,100
Octobre 2012	125,350	123,150	110,575
Décembre 2012	127,775	125,750	113,825
Février 2013	129,150	127,450	115,175
Avril 2013	131,000	129,400	115,800

Unité : \$ US/100 lb vif Source : Chicago Mercantile Exchange, fermeture des contrats

Taux de change

	Semaine	14 mai 2012	Semaine	précédente	Année
	Volume	Écart	Prix moyen	Prix moyen	précédente
	0,9897		1,0014		1,0281

Agriculture Canada Information sur les marchés - FPBQ : www.bovin.qc.ca

CHEVRES

Vente du 21 mai 2012			
	Qté	\$	
Chevres	65	25,00-140,00	
Boucs adultes	12	135,00-355,00	
Chevreux	40	30,00-140,00	(env. 2,00\$/lb pour les bous)

Source : Réseau Encans Québec

LAPINS

Lapins vivants livrés à l'abattoir
Prix en vigueur à compter du 30 septembre 2011

Lapins réguliers, prix de base à la convention		
	Prix (\$/kg)	Prix (\$/lb)
Lapins réguliers : 5,20 lb et plus (2,36 kg et plus)	3,99	1,81
Lapins payés poids carcasse : (1,25 kg et plus)	7,39	--
Lapins de réforme		
Tous les lapins de réforme	2,87	1,30

Source : SPLQ www.lapinduquebec.qc.ca

ŒUFS

Prix des œufs. Semaine du 27 mai 2012
Producteurs Québec

A-Extra Gros	1,85 \$
A-Gros	1,85 \$
A-Moyens	1,69 \$
A-Petits	1,21 \$
A-Pee-wee	0,24 \$
B	0,50 \$
C	0,30 \$

Source : Service de gestion du risque du marché (FFPQ)

Note importante : Le prix des CLD utilise la base moyenne des 5 dernières années et inclut l'indice de classement pour chaque période de livraison.

ŒUFS D'INCUBATION

Prix des œufs d'incubation de poulet à chair (base poussin)

Québec	48,07 c
Ontario	47,47 c

GRANDS GIBIERS

Prix moyens	Prix (kg)
Sangliers	6,62 \$/kg (vif, adulte)
Wapitis	11,00 \$/kg (carcasse)
Cerfs rouges	11,03 \$/kg (carcasse)
Cerfs rouges certifiés	11,57 \$/kg (carcasse)
Bisons	9,37 \$/kg (carcasse)

Source : FEGGQ

Pour vos besoins en pesticides Efficaces, fiables, garantis

Téléphonez chez Nufarm 1-855-838-9595

Nufarm
À part des autres. 157874

PORCS

Prix de pool
Semaine se terminant le 26 mai 2012

	Québec	É.U.
		LM-HG201
Prix moyen Porc Qualité Québec (\$/100 kg) 2012	158,65	158,65
Pool Porc Qualité Québec (\$/100 kg) 2012	158,49	
Pool Porc Qualité Québec (\$/100 lb) 2012	71,89	
Pool Nagano 2012 (\$/100 kg)	157,83	
Pool Nagano 2012 (\$/100 lb)	71,59	
Pool Dubreton SSPA BP1 2012 (\$/100 kg)	155,07	
Pool Dubreton SSPA BP1 2012 (\$/100 lb)	70,34	
Pool Dubreton SSPA BP2 2012 (\$/100 kg)	161,60	
Pool Dubreton SSPA BP2 2012 (\$/100 lb)	73,30	
Pool 2011 (\$/100 kg)	171,30	
Pool 2011 (\$/100 lb)	77,70	
Prix du porcelet à 25,5 kg	63,24	
Prime du porcelet au kilo	1,07	

Semaine précédente		
	Québec	É.U.
		LM-HG201
Indice de classement Porc Qualité Québec 2012	110,01	N.D.
Indice de classement Porc Qualité Québec 2011	109,71	N.D.
Total abattus 2012	137 429	2 116 000
Total abattus 2011	140 300	2 021 000
Revenu de vente 2012	162,22	N.D.
Revenu de vente 2011	183,77	N.D.

Source : FFPQ

Prix de la truie de réforme aux États-Unis

Du 13 au 19 mai 2012		
Strates de poids	Prix moyen	
lb vivant	\$ Can/lb vivant	\$ Can/kg carcasse
300 - 399	0,47	1,40
400 - 499	0,48	1,44
500 et plus	0,55	1,65

Suggestion des prix des reproducteurs du Québec (sur le P.E.G. et vendus à la ferme d'élevage).

Sujets	Indice	Prix
Truies de race pure	Base 100	500 \$
Verrats de race pure	Base 100	850 \$
Truies hybrides	contrôlées	325 \$

Source : Société des éleveurs de porcs du Québec

Tous les acheteurs se doivent d'exiger le certificat sanitaire et le certificat d'épreuve officielle du CDPQ chez leur fournisseur. Prix basé sur le poids moyen de 115kg (poids supplémentaire, indice de classement supérieur, vaccins & transport en sus).

Prix de fermeture des contrats du SGRM de la FPPQ

Période du CLD	(\$/100 kg à l'indice de classement)			
	11 mai 12	18 mai 12	25 mai 12	sem. précédente
Juin 2012	175,73	182,90	179,73	(3,17)
Juillet 2012	175,40	184,57	182,32	(2,25)
août 2012	172,77	182,06	178,40	(3,66)
Sept. 2012	176,03	182,42	181,38	(1,04)
Oct. 2012	---	---	171,36	---
Nov. 2012	---	---	166,49	---

Source : Service de gestion du risque du marché (FFPQ)
Note importante : Le prix des CLD utilise la base moyenne des 5 dernières années et inclut l'indice de classement pour chaque période de livraison.

VOLAILLES

Volailles vivantes
Prix aux producteurs au Québec

POULETS
Prix en vigueur pour la période A-111 (du 20 mai au 14 juillet 2012)

1,64 kg vivant et moins	1,594 \$
1,65 kg à 1,84 kg vivant	1,634 \$
1,85 kg à 2,14 kg vivant	1,594 \$
2,15 kg à 2,45 kg vivant (Prix de référence)	1,614 \$
2,46 kg à 3,00 kg vivant	1,584 \$
3,01 kg à 3,49 kg vivant	1,644 \$
3,50 kg vivant et plus	1,654 \$

Poulet végétal

(Différentiel de prix de référence, plus 0,035 \$)
Semaine du 28 mai 2012

DINDON À GRILLER	
Dindon à griller mixte	1,925 \$
FEMELLE LOURDE	
Produite en dindon à griller	1,840 \$
Produite en femelle lourde	1,845 \$
MÂLE	1,965 \$

Prix aux producteurs en Ontario
Semaine du 21 mai 2012

POULETS		
1,84 à 1,95 kg (prix de référence)	1,593 \$	
2,65 à 3,2 kg	1,623 \$	
DINDONS		
Dindon à griller	A - 1,915 \$	U - 1,825 \$
Femelle lourde	A - 1,935 \$	U - 1,825 \$
Mâle		1,945 \$

Prix fournis par : Les Éleveurs de volailles du Québec

MIEL

Prix moyen aux producteurs
En baril : 1,75 \$/livre
Crèmeux ou liquide blanc : 7,70 \$ pot de 1kg (semi-détail)
Crèmeux ou liquide blanc : 9,00 \$ pot de 1kg (à la ferme)
Source : Fédération des apiculteurs du Québec

POMMES

Prix minimum de la pomme tardive destinée à la consommation à l'état frais - récolte 2011
Décision du comité de prix du 15 mai 2012
Sunrise, Paulared, Lobo, Gingergold : 12 \$ (sac et cellule) à compter du début de l'écoulement
McIntosh, Spartan, Gala, Rouge Délicieuse, Jaune Délicieuse et autres variétés tardives : 15 \$ (sac), 17 \$ (cellule) à compter du 7 juin 2012
Honeycrisp : 34 \$ (sac et cellule) à compter de l'ouverture des chambres AC
Cortland : 16 \$ (sac), 18 \$ (cellule) à compter du 19 décembre (variété A.C.)
Empire : 15 \$ (sac), 17 \$ (cellule) à compter du 19 mars 2012 (variété A.C.)
Le prochain comité de prix aura lieu le 3 juillet 2012 à 15 h 30 à la Maison de l'UPA, à la salle Barré.

Prix minimum de la pomme destinée à la transformation - récolte 2011 - fab le producteur
Décision du comité du 14 décembre 2011

Pommes à jus standard
Tardives : 0,08 \$ la livre ou 3,36 \$ le minot de 42 lb à compter du 15 décembre 2011.

Pommes à sauce et pommes à jus opalescent*
Tardives : 0,10 \$ la livre ou 4,20 \$ le minot de 42 lb (transformation immédiate) à compter du 15 décembre 2011.

*Les transformateurs demandent que les pommes livrées dans cette catégorie ne soient pas de la pomme tombée mais de la pomme cueillie de qualité.

POMMES DE TERRE

Prix déterminés à compter du 23 mai 2012

	Blanche	Longue	Rouge	Jaune
Vrac 100 lb	18,15	18,15	20,35	22,55
Master 16 x 3	17,65	17,65	18,90	20,15
Master 10 x 5	17,00	17,00	18,25	19,50
Master 5 x 10	ND	ND	ND	ND
Sac 10 lb	2,75	2,75	3,00	3,25
Sac 1				

ACTUALITÉ

« On n'est pas là pour créer de l'inflation »

— Paul Lecomte, directeur général du FIRA

YVON LAPRADE

Alors qu'au Québec on s'inquiète de voir des financiers et des spéculateurs acheter des terres exclusivement pour le rendement, très souvent au détriment des agriculteurs, le nouveau Fonds d'investissement pour la relève agricole (FIRA) se présente comme une des solutions à envisager pour faire face aux défis qui se profilent à l'horizon.

« Nous ne sommes ni un fonds d'investissement ni un fonds de spéculation. Nous sommes là pour favoriser l'achat de terres agricoles pour les jeunes qui ont des projets, et nous mettons en place des conditions de financement à leur avantage. Nous ne voulons surtout pas que nos interventions créent de l'inflation sur la valeur des terres qui seront acquises, ça ne fait pas partie de notre mandat, bien au contraire », explique le



Le Fonds d'investissement pour la relève agricole intervient directement en achetant l'immeuble et le fonds de terre pour l'offrir en location-achat au jeune entrepreneur.

directeur général du FIRA, Paul Lecomte, en entrevue à la *Terre*.

Il n'est pas sans savoir que des fonds d'investissement s'activent au Québec dans le but avoué de mettre la main sur des terres agricoles de qualité. On achète désormais des terres arables pour faire des profits comme on achète des actions en Bourse en espérant qu'elles s'apprécieront rapidement. L'incursion récente de la Banque Nationale, qui a créé un fonds d'investissement pour acheter des fermes au Saguenay-Lac-Saint-Jean, a provoqué une prise de conscience chez de nombreux producteurs agricoles, inquiets de ne plus pouvoir acheter des terres à un prix raisonnable.

Paul Lecomte se fait rassurant. « Nous, on travaille exclusivement pour favoriser l'acquisition de terres, dans le cadre d'un projet de jeunes de la relève qui se qualifient à notre programme. Il faut toutefois que le projet soit viable », précise le directeur général.

Pour faire image, il ajoute que le Fonds d'investissement agit « en bon père de famille pour aider un jeune à se lancer en affaires, à acheter une ferme ». Cela se traduit, concrètement, par une intervention directe du FIRA, qui achètera l'immeuble et le fonds de terre pour l'offrir en location-achat au jeune entrepreneur.

« On garantit au jeune de la relève qu'il pourra en devenir propriétaire sur un horizon de 15 ans. On lui donne ainsi tout le temps nécessaire pour s'installer et faire progresser sa ferme. On se compromet. On prend des risques », insiste Paul Lecomte.

Il faut savoir que le Fonds d'investissement n'en est qu'à ses tout premiers débuts. Après 15 mois d'activité, il n'est encore intervenu dans aucun dossier d'acquisition. « Mais ça ne saurait tarder. Nous avons quatre dossiers qui pourraient aboutir très bientôt », souligne le directeur général.

Pas question, toutefois, de payer trop cher et de faire monter les enchères pour mettre la main sur une ferme agricole et son fonds de terre. La moyenne des interventions du FIRA se situera dans la fourchette des 400 000 \$ par dossier. « Dans 95 % des dossiers, on va payer moins de 1 M\$, mais il peut y avoir des exceptions, en fonction de la région où nous allons intervenir. Les prix ne sont pas les mêmes en Abitibi qu'en Montérégie », convient-il.

Paul Lecomte insiste sur l'objectif du Fonds d'investissement : aider de 50 à 60 jeunes à s'établir, par année, en offrant des prêts subordonnés, en injectant du capital-actions et en proposant la formule de l'achat-location.

Beaucoup de liquidités

Rappelons que le FIRA est géré en mode privé dans le cadre d'une société en commandite née d'une alliance avec le Fonds de solidarité FTQ, Capital régional et coopératif Desjardins et La Financière agricole du Québec.

Tous trois ont injecté chacun 25 M\$ qui seront dépensés à hauteur de 15 M\$ par année pendant cinq ans.



Canada

APPEL DE PROPOSITIONS

Occasion d'affaires intéressante : fermes à louer dans la Ceinture de verdure d'Ottawa



Endroits : divers emplacements dans la Ceinture de verdure

Superficie des terrains : entre 5 et 45 hectares (de 12 à 111 acres)

Type de sol : classe 1 à 5, avec ou sans drainage souterrain

Dans ses efforts pour bâtir une capitale verte et durable qui représente les valeurs des Canadiens et Canadiennes, la Commission de la capitale nationale (CCN) est à la recherche de personnes compétentes pour exploiter, gérer et entretenir une ou plusieurs de ses fermes offertes en location à long terme.

Pour obtenir plus d'information sur les fermes disponibles ainsi que les documents de demande, veuillez consulter le site Web de la CCN au www.capitaleducanada.gc.ca. Pour plus de renseignements, veuillez composer le 613-239-5574 ou envoyer un courriel à farms-fermes@ncc-ccn.ca.

Capitale

LA RÉGION DE LA CAPITALE DU CANADA
CANADA'S CAPITAL REGION



RÉJEAN BESSETTE
Président
Fédération de
l'UPA Saint-Hyacinthe

TRIBUNE

L'harmonisation de la Montérégie

Depuis l'automne dernier, des efforts importants ont été réalisés à la Fédération de Saint-Hyacinthe en ce qui a trait au projet de L'UPA du futur.

Cela s'est traduit par une tournée des syndicats de base dès l'automne pour sensibiliser les administrateurs sur les changements à venir. À l'hiver, une deuxième tournée a permis de réunir les mêmes personnes, cette fois par MRC.

Je pense sincèrement que l'idée d'avoir un syndicat par territoire de MRC facilitera la tâche de tout le monde et surtout d'être plus efficace pour notre organisation.

Assemblée générale

En mars dernier, près de 150 délégués assistaient à une assemblée générale pour aller au fond de la question du regroupement. Dans les semaines précédentes, nous avons tenu les administrateurs au courant des enjeux avec un bulletin d'information. En fin de compte, trois

délégués sur quatre ont décidé qu'il fallait aller de l'avant avec l'harmonisation des deux fédérations. Depuis ce temps, les syndicats locaux ont vu le jour et plusieurs réunions ont déjà eu lieu entre les nouveaux administrateurs. Le climat est bon et positif. Je suis confiant que l'ensemble des producteurs en sentiront les effets à l'avenir.

À force de se côtoyer, on se rend compte que nos préoccupations ne sont pas tellement différentes. La preuve, nous l'avons vécue lors des inondations de la rivière Richelieu en 2011. Avec le dynamisme des producteurs touchés par les inondations et nos représentations, nous avons su relever nos manches et surtout sensibiliser les gouvernements à notre cause.

Un climat serein

Les comités exécutifs des fédérations de Saint-Hyacinthe et de Saint-Jean-Valleyfield cheminent

depuis déjà plusieurs mois dans un climat serein et ouvert si bien que cela laisse entendre que nous pourrions travailler de façon cohérente même si certains estiment que nous aurons un grand territoire à couvrir.

Chose certaine, il est clair que nous deviendrons une force collective avec le quart des producteurs de l'ensemble du Québec. Le poids politique de la Fédération de la Montérégie ne sera pas négligeable et pourra se faire sentir en temps et lieu.

Les dossiers ne manqueront pas, d'autant plus que la Montérégie fait face à une pression grandissante pour étendre la zone urbaine dans plusieurs municipalités de la Rive-Sud.

Une fois que le projet d'harmonisation deviendra officiel, à compter de la fin octobre 2012, il faudra réfléchir à nos priorités comme région.

ESTRIE

Ententes de bassins versants

Trois ententes de bassins versants ont été signées avec les partenaires du Conseil de gouvernance de l'eau des bassins versants de la rivière Saint-François (COGESAF). La première entente, visant l'élaboration d'un plan directeur de l'eau pour le bassin versant de la rivière Magog, a été signée avec les villes de Sherbrooke et Magog ainsi qu'avec la MRC Memphrémagog. Puis, le Regroupement des associations pour la protection de l'environnement des lacs et des cours d'eau de l'Estrie (RAPPEL) et la Ville de Sherbrooke se sont engagés à élaborer un plan de gestion des eaux de pluie dans le bassin versant du ruisseau des Vignobles. Enfin, l'Association des riverains et des usagers de la rivière Magog, en collaboration avec la Ville de Sherbrooke, s'est engagée à faire des aménagements et à sensibiliser ses membres au maintien de la bande riveraine.

SAINT-JEAN-VALLEYFIELD

Offre de service

Afin d'accompagner les nouveaux syndicats locaux en Montérégie, les fédérations de Saint-Jean-Valleyfield et de Saint-Hyacinthe ont développé une offre de service qui a été présentée aux

présidents et vice-présidents des syndicats locaux le 25 avril dernier, à Saint-Jean-sur-Richelieu, avec les conseillers syndicaux. Très appréciée, cette première rencontre n'est que le début d'une série de réunions conjointes. Cette offre de service inclut notamment la présence d'un conseiller syndical attitré au conseil d'administration et l'aide de plusieurs experts pour les dossiers les plus pointus. Ces services sont offerts gratuitement aux syndicats locaux dans le but de redynamiser le syndicalisme à la base et de favoriser l'action collective.

CÔTE-DU-SUD

Semaine de prévention 2012

C'est sur ce thème « Un accident est évitable, pensez avant d'agir » que s'est tenue, au début mars, la Semaine de prévention en agriculture 2012 sur le territoire de la Fédération de l'UPA de la Côte-du-Sud avec des personnes-ressources de la CSST, de l'UPA et du réseau de la santé.

Six séances d'information des plus intéressantes et dynamiques ont été organisées sous la forme de vidéos-témoignages, d'informations sur les coups de chaleur et de cas concrets d'accidents de travail à la ferme.

Près de 115 personnes se sont déplacées pour assister à ces ateliers qui avaient comme objectif de prouver que le temps consacré à la prévention,

chaque jour, est un investissement rentable pour leur entreprise.

CENTRE-DU-QUÉBEC

Audiences sur le livre vert

Le 17 mai, c'était au tour de la Fédération d'être entendue par la commission de l'agriculture. Le président a nuancé la vision proposée qui place le produit au cœur de la future politique. « Pour nous, le plus important n'est pas tant le produit, mais le fait qu'il soit produit ici par des producteurs d'ici. » À savoir s'il faut faire preuve de plus de souplesse dans la protection du territoire agricole pour implanter de plus petites entreprises, il a expliqué qu'il faut définir des exigences minimales pour que cet objectif atteigne le résultat recherché, soit une occupation dynamique du territoire. Sur la question de l'agriculture à temps partiel, il a insisté sur l'importance de bien la définir et de bien l'encadrer. « Il faut montrer de l'ouverture, mais il faut éviter que ça devienne une porte d'entrée pour le résidentiel. »

Fin des impôts

Une autre saison d'impôts vient de se terminer pour les employés du Service de comptabilité et de fiscalité (SCF). Bien que cette période s'échelonne de façon générale du 1^{er} janvier au 15 juin (puisque les particuliers en affaires ont jusqu'au 15 juin pour produire leur

déclaration d'impôts sans pénalité), le gros de notre travail se fait sur une période intense d'environ six semaines, soit les deux dernières de mars et les quatre d'avril. Cette année, durant cette période, nous avons traité 4669 déclarations d'impôts, soit un peu plus que l'an passé à pareille date. D'ici le 15 juin, nous devrions en avoir traité près de 5000. Félicitations à tout le personnel du SCF pour ce beau travail et cette réalisation.

Des nouvelles du CEA

Le Centre d'emploi agricole (CEA) vient de signer, pour une troisième année, une entente avec Emploi-Québec et le réseau Agriconseils permettant aux producteurs agricoles de bénéficier d'une aide importante dans le but de se doter d'outils en gestion des ressources humaines (GRH). En fait, c'est une intervention personnalisée par des spécialistes en GRH qui se rendent sur place pour les aider à bien utiliser leur main-d'œuvre. Le fonctionnement est simple : à la suite d'une discussion avec un représentant du CEA sur les aspects que le producteur désire améliorer dans sa gestion, un professionnel en GRH est envoyé dans son entreprise pour lui donner les outils pratiques dont il a besoin. Mis à part les coûts au CEA, l'intervention est financée à 80 % par les deux organismes mentionnés plus haut.

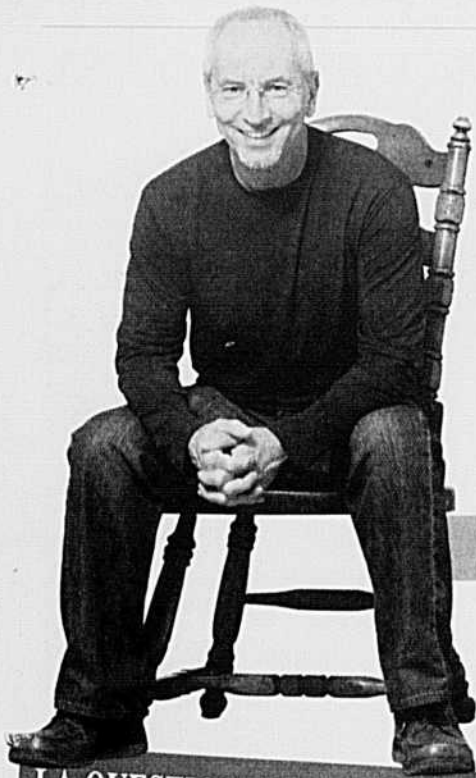

La page à Pierre

f prheume@laterre.ca

Vous avez un petit secret à me confier discrètement, une bonne nouvelle, une photo d'un événement spécial pour votre famille... Contactez-moi, c'est gratuit!

Par téléphone : 450 679-0540, poste 7277

Par courrier : La page à Pierre, La Terre de chez nous, 555, boul. Roland-Therrien, bureau 100, Longueuil (Québec) J4H 3Y9

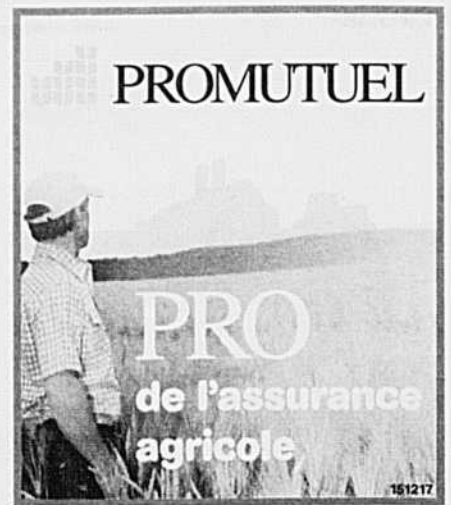

« C'est justement la possibilité de réaliser un rêve qui rend la vie intéressante. » — Paulo Coelho

LA QUESTION DE LA SEMAINE

Êtes-vous médias sociaux?

f **Nicolas Witty Deschamps, Waterloo :** « Facebook, Twitter et YouTube! À l'occasion Google +. »

t **France Perreault, Saint-Mathieu-de-Belœil :** « Facebook, YouTube, téléphone intelligent, courriel, Skype. Je suis grand-maman et ma belle-mère, 83 ans, courriels. »

Julie Gagnon, L'Isle-Verte : « Facebook, téléphone intelligent, YouTube et courriels. Ma mère et ma belle-mère ont Facebook et utilisent souvent les courriels. »

Luce Bisson, Sainte-Sabine : « J'ai pris contact par FB avec un président de syndicat de base pour une rencontre d'information concernant l'abattoir Colbex. Il n'avait pas vu passer l'invitation dans ses nombreux courriels. Vraiment utile la diversité des médias sociaux. »

Sylviane Beaudry, Saint-Marc-sur-Richelieu : « Oui, et j'ai même trouvé deux ramasseurs de roches hier en utilisant Facebook, pas mal! »

Ray Lagueux, Beauceville : « Je ne pourrais plus me passer de mon téléphone intelligent. Je fais tout, partout, en un temps record! Même prendre une bière virtuelle! »

Qui est sur Twitter en agriculture? Quelques exemples : *La Terre de chez nous*, Frédéric Marcoux, Sabrina Caron, Patricia Moreau, Martin Lamy, Gabriel Belzile, Comax, Coop fédérée, Meunerie Milanais, UPA, Coop Agrivert, MAPAQ, Financement Agricole Canada, FRAQ, Marcel Groleau, CDPQ, Christian Breton, Maurice Doyon, Filles de l'érable, Expo de Saint-Hyacinthe...

J'entends tout! Je vois tout!

Sur la piste du mystère des toiles d'araignée dans les champs de Saint-Alexandre de Kamouraska, Bert Klein, de Faune Québec, GIR en milieu agricole : « Est-ce que vous avez plus d'informations sur ces toiles? Il semble qu'il n'y a pas d'araignées au Québec qui font de si grosses toiles... »

Chantale Riverin, de Jonquière, a commencé sa saison d'ultimate football. Même si c'était la première fois qu'elle jouait, elle a marqué quelques points. Dire qu'elle avait peur de ne pas être bonne! Eh! Quand on a du talent...

Les 19, 20 et 21 mai derniers s'est tenue à Montmagny, la 5^e édition de

l'École de préparation de Holstein Québec. Quarante jeunes passionnés, provenant des quatre coins du Québec, y ont participé avec le désir d'en apprendre plus sur les notions pour réussir aux expositions.

Message de Max Kohler : « Si vous retrouvez un de nos ballons, me contacter au 819 460-9207 pour recevoir votre prix. »

Vincent Nadeau Morissette, de la Ferme Nadeau Morissette, est fier de vous informer que leur chevreau Boer a été récompensé lors d'un concours culinaire organisé dans Chaudière-Appalaches et jugé par le chef exécutif du Château Frontenac de Québec, Jean Souldard.

Bon anniversaire

31 mai
Jean-Pierre Rodier, *Saint-Hyacinthe*

1^{er} juin
Sylvie Martel, *Boucherville*

3 juin
Mathieu Richard, *Bécancour*

5 juin
Serge Beaulieu, *Ormstown*

7 juin
Rosie White, *Saint-Damase*

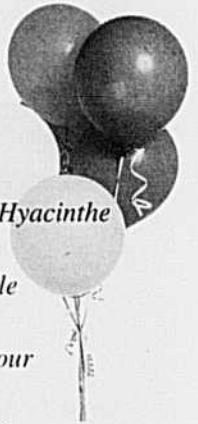

L'envolée de ballons du 125^e de Sainte-Élisabeth-de-Warwick



Chaque résident de Sainte-Élisabeth a rempli une carte postale qu'on a attachée à un ballon. Au signal de la maman de Max Kohler, tous les ballons se sont envolés. Un concours y est rattaché. C'est le propriétaire du ballon qui va le plus loin qui gagne et celui ou celle qui le trouve.



Éleve en production laitière à l'École d'agriculture de Nicolet et résidente de Grand-Saint-Esprit, elle remporte l'une des 12 bourses au concours national Chapeau, les filles!

Robert Berthiaume chez Valacto

Robert a travaillé pendant 23 ans à Agriculture et Agroalimentaire Canada, d'abord à titre de spécialiste en production bovine à Kapuskasing et, depuis 1996, à titre de chercheur au Centre de recherche et de développement sur le bovin laitier et le porc de Sherbrooke (Lennoxville).

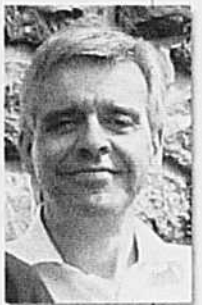

NOUVEAU

assurance

+29

PROTECTIONS SUPPLÉMENTAIRES AVANTAGEUSES

En complément à votre police de base*.
Communiquez avec nous dès aujourd'hui!

Perspective agricole

PROMUTUEL

promutuel.ca

*Certaines conditions s'appliquent.

La chronique du CQPF

cqpf@yahoo.ca

Réduire les pertes lors de la fenaïson

Selon divers chercheurs, l'ensemble des pertes mécaniques durant la récolte du foin peut varier de 6 à 27 %. À cela s'ajoutent des pertes invisibles au champ, dues principalement à la respiration cellulaire; elles sont d'au moins 5 % par beau temps. Par la suite, en entrepôt, les pertes sont de l'ordre de 2 à 5 % quand la teneur en eau est sous 20 %; elles sont encore plus élevées dans le foin

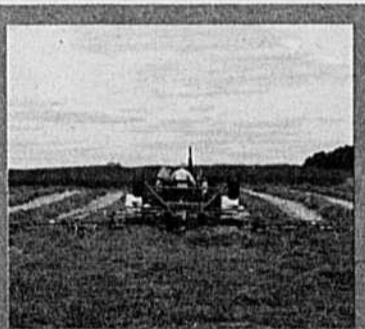

La manipulation des andains devrait se faire tôt quand les fourrages sont humides et peu cassants.

humide ou entreposé à l'extérieur, ce qui n'est nullement souhaitable au Québec, à moins d'être enrubbanné. Donc, entre le champ et la mangeoire, les pertes de foin sont au bas mot de 13 %, dans d'excellentes conditions, et peuvent dépasser 40 % quand la malchance et les mauvaises décisions s'en mêlent.

Comment réduire les pertes? Il faut tenir compte des prévisions météorologiques. Si des pluies abondantes sont prévues, il vaut mieux retarder la fauche de quelques jours. Une fois en andains, les fourrages peuvent être fanés ou tournés, idéalement tôt dans le processus, avant que les feuilles ne deviennent trop sèches et cassantes. Le ramassage hâtif, juste avant une pluie, peut préserver la qualité et réduire les pertes au champ. Toutefois, il faut faire attention à une teneur en eau trop élevée, soit en ajoutant un conservateur, en enrubbannant les balles ou en les plaçant dans un séchoir. On n'improvise pas la récolte du foin humide : il faut être prêt à appliquer le bon traitement rapidement. Quand il pleut sur les andains, on sera obligé de les manipuler pour évacuer le surplus d'eau. À la limite, on devrait déclasser ce foin et s'assurer de servir le meilleur foin aux vaches les plus productives. La production d'un foin de qualité avec un minimum de pertes est possible à condition de bien planifier son chantier et d'exécuter chaque opération au bon moment.

Philippe Savoie, agr., ing., Ph.D.,
Agriculture et Agroalimentaire
Canada

EN COLLABORATION
AVEC :



Environnement
Canada

Développement durable,
Environnement
et Parcs
Québec



DONNÉES MÉTÉOROLOGIQUES HEBDOMADAIRES ET CUMULATIVES PAR RÉGION AGRICOLE											
Région#	Stations météorologiques	Semaine du 16 au 22 mai 2012						Données cum. du 3 avril au 22 mai 2012			
		Temp. moy. (°C)	Écart à la moyenne (°C)	Temp. max. (°C)	Temp. min. (°C)	Précipit. totale (mm)	Jours de précipit. (0,2 mm et +)	Degrés-jours de crois. (5°C et +)		Unit. Thermiques-mais effectives	
								Depuis 3 avril	Écart à la moy.	Cumul.	Écart à la moyenne
1	Amqui	14.22	4.05	32.80	4.60	17.00	3	117	42	204	102
	Rivière-du-Loup	14.43	4.40	28.80	5.90	4.30	2	142	70	213	126
2	Normandin	14.59	4.42	31.20	2.20	.00	0	128	52	206	98
	Jonquière	15.62	4.63	32.10	3.50	5.60	1	134	39	232	91
3	Saint-Ambroise	14.71	4.16	33.00	1.50	3.20	3	165	70	245	93
	Deschambault	15.39	3.04	30.70	-1.60	ND	ND	136	-11	262	27
4	Île d'Orléans	16.02	4.37	30.10	2.20	.00	0	100	-19	207	33
	Baie-Saint-Paul	15.25	3.91	32.00	2.00	11.00	1	164	55	242	79
5	Champlain	15.41	3.16	30.70	-1.60	ND	ND	148	-11	217	-34
	Louiseville	16.42	3.50	30.50	1.50	41.80	1	232	38	352	42
6	Trois-Rivières	15.92	2.82	26.50	6.90	16.80	1	212	36	335	52
	Lennoxville	16.73	4.30	30.00	2.40	20.00	2	235	73	378	120
7	Coaticook	15.54	3.58	30.00	1.00	9.00	2	220	45	347	72
	Richmond	14.83	2.54	31.50	-.50	24.00	2	216	33	328	36
8	Angers	15.92	4.70	32.00	.00	2.40	2	231	73	353	103
	Luskville	17.46	6.42	32.50	1.50	2.80	1	266	105	409	158
9	Maniwaki	16.53	4.72	32.10	1.40	.00	0	192	41	311	68
	La Sarre	ND	ND	ND	ND	ND	ND	ND	ND	ND	ND
10	Montbeillard	15.10	3.95	32.00	3.00	10.00	1	141	16	220	20
	Bell (Senneterre)	15.25	5.07	34.00	.50	ND	ND	158	71	240	108
11	Ville-Marie	16.83	6.65	31.00	4.50	4.20	2	193	81	300	117
	New Carlisle	13.08	4.18	25.60	3.30	12.00	1	103	44	154	91
12	Ste-Anne-des-Monts	12.67	3.05	27.00	3.00	10.40	1	119	57	179	109
	Beauceville	16.03	4.80	30.40	2.20	30.60	2	187	64	287	93
13	Saint-Michel	15.72	3.15	31.50	2.30	33.70	2	199	70	298	107
	L'Assomption	17.94	4.07	31.30	3.00	36.80	1	246	45	382	60
14	Joliette-Ville	ND	ND	ND	ND	ND	ND	ND	ND	ND	ND
	Saint-Jacques	ND	ND	ND	ND	ND	ND	ND	ND	ND	ND
15	Saint-Jovite	15.12	4.33	31.30	-1.40	11.00	1	131	11	259	65
	Saint-Benoît	16.50	3.88	31.50	3.50	.00	0	243	38	365	33
16	L'Acadie	18.09	3.98	30.80	3.90	16.60	1	272	49	425	63
	Saint-Anicet	18.52	5.13	33.50	3.30	29.80	2	242	35	396	64
17	Sainte-Clotilde-de-Châteauguay	17.12	3.83	30.90	1.60	14.70	2	196	-13	337	-
	Saint-Hyacinthe	ND	ND	ND	ND	ND	ND	ND	ND	ND	ND
18	Côteau-du-Lac	16.58	2.99	31.50	3.00	47.20	2	266	40	413	45
	Nicolet	17.07	4.09	29.20	4.40	24.40	2	228	52	365	83
19	Saint-Guillaume	18.13	5.01	32.50	4.00	5.40	2	273	63	419	80
	Arthabaska	16.43	3.83	29.80	2.00	26.00	2	231	45	355	55
20	Fortierville	16.47	4.77	30.60	2.60	39.80	2	223	75	344	109

Votre solution tous les jours

Système DelPro^{MC} pour étables à stabulation entravée

Le système intégré de gestion de troupeau et de production laitière



DeLaval

148417

FENDT 700

Six modèles
de 145 à 240 cv



Le Fendt 700 Vario offre davantage de connexions que tous les autres tracteurs dans sa catégorie.

Six distributeurs électrohydrauliques double-effet à l'arrière et deux à l'avant, power beyond, connexion ISOBUS et bien plus encore. Au total, le 700 Vario dispose de plus de 22 connexions, bien placées à l'avant comme à l'arrière. Cela garantit la polyvalence d'utilisation et un branchement facile de tous les outils, pour une communication parfaite entre le tracteur et l'outil.

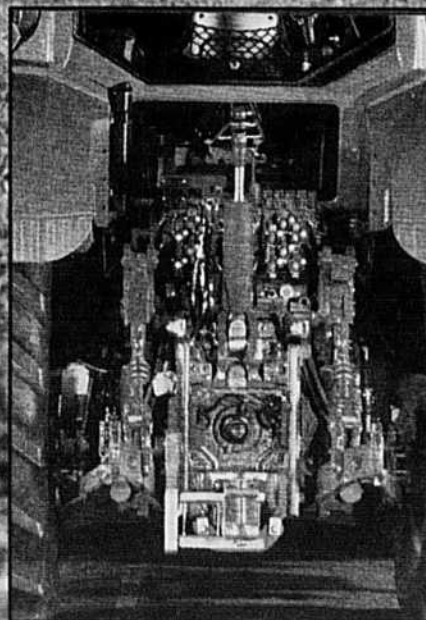

terminal 4 en 1



Tracteur intelligent!
Outil intelligent!

**Bossé
& Frère inc.** *c'est LA place!*



www.bosse-frere.com

275, avenue Bossé
MONTMAGNY (Québec) G5V 2P4
418 248-0955

FENDT