

Le Peuple

Lotbinière

MéliorMédia

- ÉDITION DU 13 SEPTEMBRE 2023
 - VOLUME 46 NUMÉRO 50
 - 14 782 EXEMPLAIRES

Disponible sur:
www.lepeuplelotbiniere.ca



BFD
 BEAUDOIN | FERLAND | DUPUIS
 MAISON FUNÉRAIRE
 Services de crémation et de thanatologie
 Une maison funéraire de confiance

PARTOUT EN LOTBINIÈRE
info@salonsdupuis.com | 1 866 728-2202

VENEZ À NOTRE RENCONTRE
 PORTES OUVERTES
 17 SEPTEMBRE DE 11H À 15H

GROUPE CHÂTEAU BELLEVUE

510867



NOUVEAU COMPLEXE

La Municipalité de Val-Alain a annoncé à sa population, samedi dernier, que le projet de centre multifonctionnel irait de l'avant. > p03

Photo: Courtoisie

THIVIERGE ET FILS INC.
 PUIITS ARTÉSIEN
 POMPE
 TRAITEMENT D'EAU
 VENTE / INSTALLATION / SERVICE 7/7

WWW.THIVIERGEETFILS.COM

1 888 590-2516 | 418 599-2516

R.B.O.: 1286-1340-92

La FADOQ se réunit à Laurier-Station

> PAGE 05

Eau à Saint-Antoine : un premier refus

> PAGES 05-06

DANIEL SIMONEAU
 COURTIER IMMOBILIER inc.
 VIA CAPITALE ÉLITE

◆ CELL.: 418 575-4875
 ◆ BUR.: 418 839-0001
dsimoneau@viacapitale.com

Michel Ferland inc.
 Courtier immobilier résidentiel
 Société par actions d'un courtier immobilier

LE courtier RE/MAX qu'il VOUS faut!

DEMANDEZ L'ESTIMATION DE VOTRE PROPRIÉTÉ

Cell.: 581 983-5693
 Bur.: 418 832-1001
www.michelferland.ca

RE/MAX **Avantages**
 AGENCE IMMOBILIERE

Isabelle Lecours
 Députée de Lotbinière-Frontenac

À l'écoute & en action!

1 (855) 718-3444
Isabelle.Lecours.LOFR@assnat.qc.ca

Suivez-nous!

Branle-bas de combat à Saint-Agapit

FAITS DIVERS. L'opération policière qui a eu lieu à Saint-Agapit le 6 septembre a pris fin en fin d'après-midi avec l'arrestation d'un homme de 18 ans.

Vers 13h15 ce jour-là, les policiers ont été avisés de la présence d'une personne suspecte dans le secteur de la rue du Centenaire. C'est vers 16h15 que l'homme a été intercepté dans un véhicule, sur la rue Principale.

Il sera rencontré par les enquêteurs. L'enquête se poursuit sur son implication dans l'événement.

Personne n'a été blessé dans l'incident.

Notons que les événements se sont déroulés à proximité des établissements d'enseignement, mais qu'aucun confinement n'a été déclenché.

Le Centre de services scolaire des Navigateurs (CSSDN) a indiqué, par voie de communiqué, que les élèves ont été gardés en classe pendant



Photo : Cindy Duval

les recherches effectuées par les policiers. Ils étaient encadrés par les adultes présents.

Une surveillance policière accrue a été effectuée par les policiers et les entrées et sorties des écoles étaient contrôlées.

Par Mélanie Labrecque

Accident de moto mortel à Saint-Flavien



Photo : Gilles Boulin - Archives

FAITS DIVERS. Une femme de 26 ans, originaire de Sainte-Agathe-de-Lotbinière, a perdu la vie dans un accident impliquant une moto et un tracteur de ferme. Les événements sont survenus à Saint-Flavien, vers 20h, le 6 septembre.

Selon les informations de la Sûreté du Québec, la motocyclette circulait sur la route 271 à Saint-Flavien, près de Laurier-Station. Pour une

raison inconnue, la moto a percuté l'arrière d'un tracteur de ferme.

Le motocycliste et sa passagère ont été grièvement blessés et transportés au centre hospitalier où l'on a constaté le décès de la passagère.

En date du 8 septembre, le conducteur se trouvait toujours dans un état grave et l'on craignait pour sa vie.

Par Mélanie Labrecque

JOURNÉES PORTES OUVERTES

23 et 24 septembre 2023



**COLLÈGE
DE LÉVIS**

DEPUIS 1853

LE SAVOIR,
PASSION INCLUSE

RÉSERVEZ
VOTRE VISITE !

MONCDL.CA

PROGRAMMES

Au Collège de Lévis, tous nos jeunes découvrent leurs passions grâce à nos 10 programmes diversifiés.



**PROGRAMME
ART NUMÉRIQUE
ET CONCEPTION
MULTIMÉDIA**



**PROGRAMME
DES COMMANDEURS**

CONCENTRATIONS
Cheerleading
Football
Soccer

ÉTUDES-SPORT
Hockey



**PROGRAMME
DÉFI-PASSIONS**

Arts
Réussite
Sciences
Sports



**PROGRAMME
DÉFI-PASSIONS**
Langues et monde

Un nouveau centre multifonctionnel à Val-Alain

MUNICIPALITÉ. La Municipalité de Val-Alain a confirmé à sa population, le 9 septembre dernier, qu'elle met officiellement en branle le projet de construction d'un centre multifonctionnel. L'édifice, dont le coût est estimé à 4,5 M\$, devrait être érigé dans le secteur de la rue des Érables.

Par melanie.labrecque@meliormedia.com

En raison de la pandémie et de l'augmentation du coût des matériaux et des frais de construction, la Municipalité avait mis sur la glace le projet qui était sur la table à dessin depuis 7 ans.

La Municipalité ne sera pas seule dans ce projet. Une subvention provenant du Programme d'amélioration et de construction d'infrastructures municipales (PRACIM) devrait couvrir la majorité des coûts. L'utilisation du bois lui permettra d'aller chercher un remboursement du gouvernement provincial pouvant aller jusqu'à 83 % de la facture totale.

Nécessaire

Ces travaux sont nécessaires pour plusieurs raisons, explique le maire,

Daniel Turcotte. D'abord, le centre municipal actuel est désuet et mal situé. Il se trouve loin du périmètre urbain.

«Il est à l'extérieur du village, de l'autre côté du chemin de fer. S'il arrive une catastrophe ou un déraillement de train, c'est très mal situé si l'on veut en faire un centre de repli. C'est notre vision. Nous voulons faire de ce nouveau bâtiment un centre de repli pour la municipalité. Les locaux seraient aux normes avec les connexions nécessaires pour brancher une génératrice et être autonome.»

Également, les coûts d'exploitation de la salle municipale et des bureaux municipaux, situés dans l'ancienne caisse, sont très importants.

Ce nouveau centre permettra également de regrouper l'ensemble des services municipaux en un seul endroit. «Dans le cadre de nos différentes planifications, on a réalisé plusieurs sondages. La volonté d'un nouveau centre multifonctionnel où seraient regroupés tous les services sortait toujours très fort dans la population», a-t-il souligné.

En plus des bureaux municipaux, on



Photo : Courtoisie

› La maquette de l'Espace citoyen qui devrait être construit en 2024, à Val-Alain.

retrouvera dans l'Espace citoyen, un gym, une salle communautaire, un local pour les organismes de la municipalité ainsi que les bureaux de Postes Canada.

À l'extérieur, on retrouvera une aire de jeux extérieure destinée aux plus petits et aux plus grands. Des modules et des balançoires sont déjà accessibles à la population. On y retrouvera aussi une zone de repos et un aménagement floral. Le jeu de pétanque qui se trouve au centre municipal sera relocalisé à

l'arrière du futur centre. Il sera recouvert d'une toile solaire.

Enfin, l'endroit portera le nom d'Espace citoyen. «On veut que les citoyens de Val-Alain se l'approprient. On veut qu'ils réalisent que ça leur appartient», a soutenu Daniel Turcotte.

Si tout va bien, la Municipalité souhaite lancer prochainement les appels d'offres pour un début de construction au printemps 2024.

Verrous de pontet distribués

SÉCURITÉ. Une distribution gratuite de verrous de pontet, aura lieu du 7 septembre au 6 octobre dans plusieurs villes en Chaudière-Appalaches.

Cette activité vise à sensibiliser la population aux risques que présentent les armes à feu et à l'importance de leur entreposage sécuritaire afin de prévenir les accidents, les suicides et les homicides.

Dans la MRC de Lotbinière, elle aura lieu à Saint-Apollinaire, le 29 septembre, de 13h à 15h. Le kiosque sera situé au IGA des Sources.

Le verrou de pontet est un dispositif de sécurité permettant de neutraliser une arme à feu en empêchant d'actionner la détente.

La distribution de verrous de pontet est réalisée dans le cadre de la Journée mondiale de prévention du suicide.

**GINGRAS
VALLERAND
LAROUCHE
AVOCATS**



**BRUNO LAROUCHE
AVOCAT**

1535, chemin Ste-Foy, bur. 310
Québec (Québec) G1S 2P1
Tél.: 418 682-1535 poste 227
Télécopieur: 418 682-6060
Réf.: 418 872-1984
brunolaroche@gingrasvallerand.com

«Carrefour Lauvien»
1000, rue St-Joseph
Laurier-Station, QC

**AU BUREAU DE LAURIER
SUR RENDEZ-VOUS**

**CHALLENGE QUEBEC
MOTOCROSS CQMX**

**GRAVITY ACTION SPORTS
SEPTEMBRE 2023**

<p>C'est durant la fin de semaine de la fête du Travail que se tenait la grande finale du championnat provincial de motocross à Issoudun.</p>	<p>Plus de 400 pilotes sont venus se disputer plus de 15 000\$ en bourse devant 2000 spectateurs.</p>	<p>Les champions de la saison ont été couronnés en soirée dimanche avec le iGRIP Band qui a accueilli au minimum 300 personnes. Parmi les 24 différentes classes, six ont été remportées par des coureurs de la région.</p>	<p>Nous tenons à remercier nos nombreux bénévoles employés et collaborateurs ainsi que nos précieux commanditaires pour cette grande réussite et on se dit à l'année prochaine à la même date.</p>
---	---	---	--

DILICONTRACTO inc.

Championnat Provincial de Motocross 2023

iGRIP Band

**Le Peuple
Lotbinière**

580, boul. Alphonse-Desjardins
Lévis (Québec) G6V 5T2
Téléphone : 418 728-2131
Annonces classées : 1 866 637-5236

Directrice des ventes :
Sindy Duval

Directeur de l'information :
Érick Deschênes

Journaliste :
Mélanie Labrecque

Infographie : Journal de Lévis

Veuillez recycler ce journal

www.lepeuplelotbiniere.ca

TIRAGE : 14 782 EXEMPLAIRES
Publié par Méliormédia Inc.,
imprimé par Imprimeries Transcontinental
2005 s.e.n.c., division Transcontinental
Transmag, 10807, Mirabeau,
Anjou, QC H1J 1T7.
Dépôt légal Bibliothèque Nationale
du Québec.

Abonnement 1755+tx
ISSN 2563-1144 (Imprimé)
ISSN 2563-1152 (En ligne)

Encore plusieurs batailles à mener pour la FADOQ

ÂÎNÉS. Les administrateurs des 14 clubs FADOQ du secteur Tilly ont reçu la Grande tournée FADOQ à Laurier-Station afin d'être mis à jour sur les nouveautés et aborder les sujets phares de la prochaine année. Nouvelles activités et avancements dans les batailles pour la défense des aînés ont été discutés.

Par Catherine D'Amours – Collaboration spéciale

«En tant que membre de la FADOQ, on ne nous parle souvent que des activités de loisirs que nous offrons, mais ce qu'on a tendance à oublier ce sont tous les dossiers sociaux dont la FADOQ s'occupe. Comme Québec-Chaudière-Appalaches est une grande région à couvrir, il y a des disparités d'une municipalité à une autre.

C'est important d'avoir l'opinion des clubs», souligne le président de la FADOQ pour les régions de Québec et Chaudière-Appalaches, Guy Bonneau.

L'un des sujets de la rencontre a, entre autres, été le changement de législation en ce qui a trait aux moitié-moitié. Les documents à remplir s'allongent face à cette pratique fréquente des clubs FADOQ, financement qui normalement était facile et rapide à faire lors d'une activité.

Alors que les dossiers sociaux sont d'une grande importance pour la FADOQ régionale, l'aspect activités et rassemblements était aussi partie prenante de cette rencontre annuelle.

«Une nouveauté qui va potentiellement toucher la Rive-Sud est une journée où nous allons



Photo : Jimmy Yulijevic

► Les administrateurs des clubs FADOQ de la MRC de Lotbinière se sont rassemblés à Laurier-Station.

mettre en lumière les nouveaux jeux qui ont été distribués en avril comme le mōlky, le washer et un jeu de golf communément appelé les "couilles", ajoute M. Bonneau.

Une grande implication politique

Dans la dernière année, un dossier qui a été mis de l'avant pour la FADOQ est celui des soins et du maintien à domicile.

«Nous demandons au gouvernement qu'il investisse des sommes importantes. Selon l'OCDE, les autres pays vont investir environ 1,7 % de leur PIB dans ce domaine, alors qu'au Québec c'est 1,3 %, dans une situation de population vieillissante», explique le directeur général de la FADOQ des régions de Québec et Chaudière-Appalaches, Michel Beaumont.

La FADOQ souhaite que le gouvernement assure minimalement un investissement équivalent. Le combat n'est toutefois pas encore gagné de ce côté, mais le directeur général souligne que certains avancements se font tout de même dans plusieurs dossiers.

«Nous avons réussi à bloquer un projet de loi qui voulait mettre une taxe de 200 \$ pour les frais accessoires. On s'est mobilisé, on a fait

une pétition et en 48 heures, on avait environ 30 000 signatures et le gouvernement a reculé», donne en exemple M. Beaumont. Cette année, le cheval de bataille de la FADOQ sera la modification de l'imposition des travailleurs d'expérience.

«Nous pensons que l'une des solutions à la pénurie de main-d'œuvre est le retour à l'emploi des retraités. Le problème, c'est que ceux qui ont un fonds de retraite et qui retournent travailler à deux jours par semaine se font manger en impôts», explique Michel Beaumont.

L'un des gains récents que la FADOQ a obtenu à ce sujet touche les 65 ans et plus qui ont déjà commencé à recevoir la rente de la Régie des rentes du Québec (RRQ) : ils ne sont plus obligés d'y cotiser lors du retour au travail.

«Nous souhaitons qu'il y ait la mise en place de crédits d'impôt encourageant les travailleurs d'expérience à retourner sur le marché. Ils peuvent faire du mentorat avec les plus jeunes et ils ont une bonne expérience de travail», souligne M. Beaumont.

Nouveauté en ce sens, ce sont 42 entreprises qui seront présentes au Salon FADOQ afin de recruter du personnel de 50 ans et plus.

au profit de la

Une présentation de **PROMUTUEL ASSURANCE**

FÉLICITATIONS AUX GAGNANTS 2023

1 ^{er} PRIX	2 ^e PRIX	3 ^e PRIX	4 ^e PRIX
Luc Létourneau (#03334)	Alain Paradis (#02696)	Céline Émond (#02137)	Julie Caron (#07818)
45 000 \$ en crédit auto ou 40 000 \$ en argent	25 000 \$ en crédit auto ou 20 000 \$ en argent	5 000 \$ de rabais chez <i>Idee Tech!</i> <i>Solarium</i> ou 2 000 \$ en argent	2 000 \$ en crédit d'essence dans les stations Paquet

MERCI À NOS PARTENAIRES

Partenaires prix secondaires

Partenaires concessionnaires

Surveillez nos réseaux sociaux et notre site Internet pour le lancement de la Loto Mobile + 2024. Dès novembre!

fhdl.ca | 418 835-7188

ENREGISTREMENT EN DIRECT

C'est dans ta tête
La connaissance de soi

Inscris-toi à l'événement
Avant le 26 septembre 2023

✉ promotion@santementaleca.com
☎ (418) 835-5920

10\$ pour les non-membres

Deviens membre pour participer gratuitement

27 septembre 2023
19h, au Vieux Bureau de Poste, Lévis
2172, chemin du Fleuve, Lévis, QC, G6W 1Y6

Liliana Romero
Directrice de la santé publique
CISSS-CA

Eau à Saint-Antoine-de-Tilly

Un premier refus de la CPTAQ

EAU POTABLE. La Municipalité de Saint-Antoine-de-Tilly est renvoyée à la table à dessin dans le dossier de l'eau potable. Dans son orientation préliminaire rendue publique le 1^{er} septembre, la Commission de protection du territoire agricole du Québec (CPTAQ) refuse la demande déposée par la Municipalité.

Par melanie.labrecque@meliormedia.com

De la portion de terre de 3 700 m² visés par la demande de la municipalité, 2 200 m² se trouvent sur la propriété de Véronique Letendre et de Jérôme Lizotte, la Ferme Marijoli. La CPTAQ explique qu'une autorisation constituerait donc une perte de «la base territoriale où l'agriculture active s'exerce actuellement». Ainsi, elle estime qu'il s'agirait d'une perte nette d'une ressource qui est exploitée.

«La Commission souligne qu'elle est sensible aux enjeux d'approvisionnement en eau potable d'une municipalité. Son rôle n'est toutefois pas de conseiller la Municipalité dans sa recherche de solution pour s'alimenter en eau potable, mais de veiller à la protection du territoire et des activités agricoles», souligne la CPTAQ.

Ainsi, l'organisme de protection précise que les

impacts de l'implantation d'un puits sur les terres de la Ferme Marijoli seront significatifs sur les activités de l'entreprise qui produit du bœuf, du porc et du poulet.

La CPTAQ rappelle qu'il est interdit d'utiliser ou de stocker des pesticides de classe 1 à 3 dans un rayon de 100 mètres d'un puits, ce qui est problématique dans le dossier présenté. «L'étable et les bâtiments agricoles de cette exploitation se trouvent dans un périmètre de 100 mètres autour du puits d'essai. De plus, une parcelle de cette propriété serait incluse à l'aire de protection bactériologique.»

Autres possibilités

Bien que la CPTAQ reconnaisse que plusieurs options étudiées par la Municipalité ont été exclues pour différentes raisons, elle estime qu'il y a lieu de réévaluer l'une d'elles, au sud du site actuel.

«Compte tenu des impacts anticipés, la Commission se doit d'être absolument convaincue qu'il n'y a pas de possibilité de mettre en place le puits vers cet endroit afin de limiter au maximum les impacts sur les entreprises agricoles environnantes actuelles. Et comme présenté, une incertitude demeure.»

La CPTAQ souhaite donc que la Municipalité



Photo : Andres Simon - Unsplash

► Dans un avis préliminaire, la CPTAQ refuse à Saint-Antoine-de-Tilly sa demande d'exploitation d'un puits d'eau potable sur les terres de la ferme Marijoli.

étudie plus en profondeur ce site qui est situé dans la même zone aquifère. Cela permettrait «d'éliminer ou diminuer les impacts anticipés et les contraintes qu'une autorisation comporterait

sur le territoire et les activités agricoles.»

Saint-Antoine-de-Tilly a 30 jours pour contester la décision et répondre aux demandes de la CPTAQ.

LINDA LANGEVIN MÉDIUM COMBO DE 3 CONFÉRENCES

Laurier-Station

Salle La Chapelle, 364 Boul. St-Joseph

Le 19 septembre 2023 à 19h00

L'utilisation du pendule un outil merveilleux

Le 10 octobre 2023 à 19h00

Les vies antérieures et leurs incidences dans nos vies présentes

Le 17 octobre 2023 à 19h00

La vie des défunts dans l'au-delà

Toutes ces conférences seront suivies de 10 messages guidés des êtres de lumière; tirés au hasard dans la salle.

Combo livret de 3 conférences pour 60\$, ou acheter une conférence à la fois à 30\$ à la porte

Billets en vente : Céline Leclerc : 418 796-2363 ou lindalangevin.ca/conferences/

Seulement en vente en combo de 3 conférences.

Médiument votre
Linda Langevin

Linda Langevin

510921



Benjamin Moore
Regal Select

3 gallons
pour le prix de 2!

14 au 18 septembre 2023

Préparez votre nid douillet pour l'hiver

décoconcept

DESIGN | INTÉRIEUR

decoconcept.ca 418 881-2540 St-Apollinaire Qc

Une division de Cuisiconcept

Distributeur



Orientation préliminaire de la CPTAQ

Un soulagement pour la famille Lizotte

POLITIQUE. Lorsqu'elle a pris connaissance de la décision de la Commission de protection du territoire agricole du Québec (CPTAQ), la famille Lizotte a senti un énorme poids quitter ses épaules. Dans son orientation préliminaire, l'organisation se rangeait derrière leurs arguments.

Par melanie.labrecque@meliormedia.com

«Quand tu sens que tu n'es jamais écouté, que tu parles dans le vide depuis un an et que tu as l'impression qu'ils font fi de ce que tu dis, de tes problèmes et de tes sentiments, oui c'est un soulagement. J'espère que tout va bien aller. On continue à travailler là-dessus», a lancé le copropriétaire de la ferme Marijoli, Jérôme Lizotte.

Rappelons que la Municipalité de Saint-Antoine-de-Tilly est en processus d'expropriation d'une portion de la propriété de la famille afin d'y construire un puits d'eau potable destiné à répondre aux besoins de

la population.

Or, les zones d'exclusion et les restrictions qui sont associées à ces installations englobent la majeure partie de leurs installations, des bâtiments agricoles et même une partie du terrain de leur résidence. Dans l'orientation préliminaire, la CPTAQ s'inquiète de cette proximité et des impacts que cela pourrait avoir sur l'avenir de l'exploitation agricole.

«Enfin, le cri d'alarme qu'on lance depuis le début, bien il est décrit dedans», a résumé M. Lizotte.

Bien que la commission ait rendu une décision en leur faveur, les Lizotte ne vont pas s'arrêter là. Ils vont poursuivre leurs démarches afin d'aller chercher plus de documentation et de preuves pour étayer leur argumentaire auprès de la CPTAQ. La famille compte aussi se présenter devant l'organisation d'ici la fin du délai de 30 jours.

» «J'espère que tout va bien aller. On continue à travailler là-dessus.»



» Le puits ciblé par la Municipalité se situe à quelques mètres de la résidence des Lizotte.

Photo: Archives

Saint-Antoine-de-Tilly prend acte des orientations de la CPTAQ

POLITIQUE. La Municipalité de Saint-Antoine-de-Tilly a pris acte de l'orientation préliminaire de la Commission de protection du territoire agricole du Québec (CPTAQ) et prendra les mesures nécessaires pour répondre aux inquiétudes exprimées dans le cadre de ses démarches pour l'implantation d'un nouveau puits d'eau potable.

Par melanie.labrecque@meliormedia.com

«On aurait préféré que ce soit rapidement réglé. On n'avait pas d'attente particulière parce qu'il y avait 50 % des probabilités que ce soit un refus. Cela étant dit, c'est une orientation préliminaire. Elle nous

guide et nous informe dans notre démarche. Certains facteurs méritent d'être pris en considération. Dans l'orientation on refuse, mais les éléments qui sont soumis par la commission nous permettent de continuer le travail», a expliqué, d'entrée de jeu, le maire de Saint-Antoine-de-Tilly, Richard Bellemare.

La Municipalité consacrera les prochains jours à bonifier son argumentaire et aussi à répondre aux interrogations exprimées par la CPTAQ dans son rapport. Cette dernière a identifié un site qui se trouve au sud du puits identifié par la Municipalité.

«La CPTAQ a soulevé certains enjeux où

elle avait encore des questions en suspens et elle aimerait avoir des réponses pour être plus éclairée dans la décision finale qu'elle rendra. Les commissaires veulent être certains d'avoir pris la bonne décision», a rajouté le directeur général de la Municipalité, Raphaël Rioux.

Saint-Antoine-de-Tilly a 30 jours pour déposer une demande d'être entendu par la CPTAQ.



» Le maire de Saint-Antoine-de-Tilly, Richard Bellemare.

Photo: Archives

Découvrez le secondaire

suis-moi.org

Centre de services scolaire des Navigateurs

Québec

Semaine de la MUNICIPALITÉ

Du 10 au 16
septembre 2023



MRC
Lotbinière

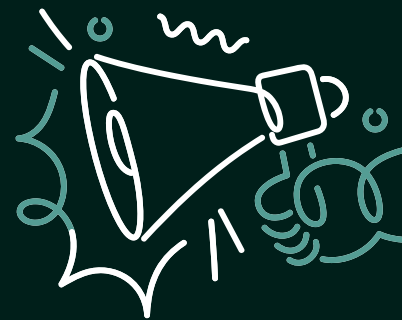

Du 10 au 16 septembre 2023 se déroule la Semaine de la Municipalité 2023, une occasion spéciale pour mettre en lumière la vitalité de notre charmante communauté dont nous sommes si fiers!



FAVORISONS L'ACHAT LOCAL!

Soutenez activement les producteurs et les commerçants locaux dans la MRC de Lotbinière! Nous avons la chance de bénéficier de la présence de personnes dévouées et passionnées qui s'efforcent de répondre à nos besoins.

Encouragez-les, car c'est le moyen de maintenir notre communauté dynamique et florissante.

CÉLÉBRONS L'IMPLICATION CITOYENNE!

Une implication citoyenne se manifeste au sein de la MRC de Lotbinière, où de nombreux concitoyens s'engagent activement pour favoriser la croissance et la prospérité de nos municipalités.

À vous tous, nous vous remercions pour votre précieuse implication!

Nous attachons une grande importance à votre bien-être, votre santé et votre sécurité. À l'occasion de la Semaine de la municipalité 2023, nous vous invitons à découvrir les nombreux services que la MRC de Lotbinière vous offre, visitez notre site Web : www.mrcclotbiniere.org.



***Soyons fiers de notre milieu de vie et
bonne Semaine de la municipalité à tous!***

info@mrcclotbiniere.org • www.mrcclotbiniere.org



Laurier-Station

une ville à la campagne

Un milieu de vie

DYNAMIQUE, ACCUEILLANT, SÉCURITAIRE

et riche en services et emplois.

DÉVELOPPEMENT RÉSIDENTIEL LA CLÉ DES CHAMPS

Plus de 40 terrains disponibles pour construction
de maisons unifamiliales et jumelées

Superficie moyenne 10 000pi²

À partir de 49 000\$



Service de l'urbanisme 418 728-3852 poste 204



Développement résidentiel La clé des champs



418 728-3852

www.ville.laurier-station.qc.ca



Val-Alain

Invitante de nature

Située à seulement 35 minutes de Québec
Une communauté dynamique vous accueille

Loisirs

- ✧ Terrain de tennis
- ✧ Terrain de pickleball
- ✧ Terrain de baseball
- ✧ École primaire
- ✧ Service de garde
- ✧ Pêche
- ✧ Camp de jour
- ✧ Sentiers pédestres
- ✧ Patinoire couverte
- ✧ Camping (Lac Georges)



Bureau municipal
648, rue Principale, Val-Alain QC G0S 3H0
Téléphone: **418 744-3222**
Courriel: info@val-alain.com

Nouveau développement résidentiel et terrains commerciaux maintenant disponibles.

Bonne nouvelle!
Un CPE sera bientôt construit chez nous!

Transport Tilly inc.

- 48 passagers
- Suspension à l'air
- Sièges voyageur
- Vitres teintées
- Air climatisé

Location pour des groupes en tout temps (Équipe de hockey, groupe de l'Âge d'or, etc.)

Permis longue distance à travers la province



Prix très compétitifs

Information: 322, Principale, Issoudun
Courriel: transportilly@videotron.ca
Tél.: Jour (418) 728-2420 Soir (418) 728-3921
Télééc.: (418) 728-4366

FIERTÉ & LOYAUTÉ

314, rue Principale, Issoudun, Qc

Téléphone : 418 728-2006

Courriel : admin@issoudun.qc.ca

BIENVENUE À

Notre-Dame-du-Sacré-Coeur



Issoudun

www.issoudun.qc.ca

MEMBRES DU CONSEIL ET DE L'ÉQUIPE MUNICIPALE

Mairesse
Mme Annie Thériault

Directeur général
M. Mathieu Roy

Conseillers
M. Marco Julien
M. René Bergeron
M. Bertrand Le Grand
M. Gaston L'Heureux
M. Fernand Brousseau
M. Jean-François Messier

Inspecteur municipal
M. Romain Piat

Coordonnatrice administrative
Mme Michèle Nolet

DES LOISIRS POUR TOUS LES GOÛTS

Maison des jeunes, terrain de soccer, patinoire extérieure, sentier de raquette et de randonnée, terrain de jeux estival avec service de garde, parc municipal avec modules de jeux.

BIBLIOTHÈQUE MUNICIPALE

Tél. : 418 728-9061

HEURES D'OUVERTURE
Mercredi:
16h00 à 20h00
Samedi:
9h30 à 11h30

BUREAU MUNICIPAL : HEURES D'OUVERTURE

Lundi au jeudi: 9h à 12h | 12h30 à 16h30 • Fermé le vendredi



Daniel Laroche
Propriétaire

Tél. / Fax : 418 728-4377

Licence R.B.Q. : 8301-7533-43

- * ARMOIRE DE CUISINE *
- * SALLES DE BAIN *
- * MEUBLES DE TOUS GENRES *

581, route Laurier, Issoudun, Qc G0S 1L0
ebenisteriedan.com





Un courant fort

Sainte-Croix

Forte de ...
 sa NATURE
 sa COMMUNAUTÉ
 sa CULTURE
 son ÉCONOMIE
 son DYNAMISME



ASSURANCES PÉRUSSE
 CABINET EN ASSURANCE DE DOMMAGES

ASSURANCES
 HABITATION
 ENTREPRISE
 AUTOMOBILE
 AGRICOLE

www.assurancesperusse.com
info@assurancesperusse.com

418 701-3270
 243, rue Laroche
 Sainte-Croix G0S 2H0

510905

saintecroix.ca

 **Pharmacie Anne-Marie Thivierge inc.**

Affiliée à

 **familiprix**

Anne-Marie Thivierge, pharmacienne propriétaire

6350, rue Principale, bur. 101, Ste-Croix **418 926-3201**

Familiprix.com pharmaciestecroix@gmail.com

Suivez-nous sur   

510900

 **359, rte Laurier, Ste-Croix**
418 701-0808

Notre priorité, le service à la clientèle!

- Entretien, vente et réparation
- Tracteur à pelouse, tondeuse et accessoire de jardin
- Scie à chaîne
- Souffleuse

Cub Cadet **ECHO** 

510927

SAINTE-CROIX une municipalité ACTIVE, À L'ÉCOUTE et ENGAGÉE!



Pour nous joindre
6310, rue Principale
Sainte-Croix (Qc) G0S 2H0

Téléphone : **418 926-3494**
Courriel : **sainte.croix@saintecroix.ca**

#saintecroixmaville
#saintecroixenaction



À SAINT-GILLES



Mon milieu, ma fierté !

Vos rêves se réalisent !

La tranquillité à proximité de tout !

S'établir à Saint-Gilles, c'est profiter du meilleur des deux mondes :

Saint-Gilles est serpentée par la rivière Beau-rivage et offre une qualité de vie inégalée. Son panorama chargé d'histoire, la chaleur authentique de ses résidents et le dynamisme de ses nouveaux quartiers confirment sa désignation de Capitale de la Beau-rivage.

Exprimez votre vraie nature et profitez des avantages suivants :

- Une équipe municipale dynamique;
- Des terrains avec tous les services pour contracteurs et particuliers;
- Du réseau Internet avec fibre optique sur l'ensemble du territoire;
- Un environnement sécuritaire;
- CPE, école primaire, terrains de jeux, parcs et jeux d'eau;
- Aréna, salle multifonctionnelle, bibliothèque et maison des jeunes.



Municipalité de Saint-Gilles - www.st-gilles.qc.ca - 418 888-3198 - info@stgilles.net



Saint-Apollinaire

S'unir pour réussir

Porte d'entrée de la MRC de Lotbinière, **Saint-Apollinaire est la plus peuplée** des 18 municipalités qui composent la MRC **avec plus de 8 000 habitants.**



Effervescente
Dynamique
Sécuritaire



• Facilement accessible par l'autoroute 20 • À proximité de Lévis et Québec

418 881-3996

municipalite@st-apolinaire.com





VOUS ACCUEILLIR EST UN PRIVILÈGE !

Loisirs, culture et vie communautaire :

- **Chapelle de procession :**

expositions et mini-concerts

- **Événements majeurs :**

- Lotbinière en lumières (hiver)
- L'Éclat printanier (printemps)
- Festival des Vieilles Pierres (été)



- **Du terroir à l'armoire :** réseau de distribution de produits locaux et écoresponsables

- **Marché public de Lotbinière :** tous les samedis jusqu'au 7 octobre 2023

- **Marché Saint-Louis :** épicerie de proximité

- **Parc des Navigateurs :** rampe de mise à l'eau



Location de salles

7440, route Marie-Victorin,
Lotbinière, Québec G0S 1S0
418 796-2103

info@municipalite-lotbiniere.com





Membres du conseil

Maire : Denise Poulin
Conseillers : Patrice Lemay
Sébastien Leclerc
André Leclerc
Lina Trépanier
André Poulin
Mylène Bernier

Services offerts

- Chalet des loisirs et Champignole
- Terrain de soccer, terrain de balle
- Terrain de jeux et pétanque
- Bibliothèque A.-Lachance
- Service de garde municipal en milieu scolaire
- Salle municipale

Informations

418 796-2971

Courriel : loisirs@st-edouard.com

Site Internet : www.municipalite.st-edouard.qc.ca

Journée méchoui

Prochain rendez-vous :

Juin 2024

Rassemblement au terrain des loisirs, jeux gonflables, spectacles pour les enfants, dîner hot-dog organisé par le club optimiste, souper méchoui, feux d'artifices et feu de joie.

- Tournoi de balle, tournoi de pétanque débutant le vendredi

Informations & courriel:

tél.: 418-796-2971 • info@st-edouard.com



LEMAY

CONSTRUCTION

Travaux de génie civil

CERTIFIÉ ISO 9001:2015
R.B.Q.: 2317-9419-99

510904

2337, Principale, C.P. 1006
St-Édouard-de-Lotbinière (Qc)
G0S 1Y0

Bureau : 418 796-3166
reception@constructionlemay.com
www.constructionlemay.com

510903



EXCAVATION | DÉNEIGEMENT
R. LEMAY INC.

418 796-2040
418 796-2070 (télééc.)

ENTREPRENEUR GÉNÉRAL ET SPÉCIALISÉ

EXCAVATIONLEMAY80@HOTMAIL.COM
WWW.EXCAVATIONRAYMONDLEMAY.COM



HAMEL
CONSTRUCTION

POSTES DISPONIBLES:

Mécaniciens d'engins de chantier
et de véhicules lourds routiers;
Adjoint(e) administratif(ve);
Adjoint(e) au département des assurances
et soumissions

POUR INFORMATIONS: [f](#) ou sur notre site Internet.

2106, route Principale
St-Édouard-de-Lotbinière QC G0S 1Y0
F 418 796-3066 T 418 796-2074
info@hamelconstruction.com
hamelconstruction.com R.B.Q.: 8114-7498-08

510891

**LE CONFORT À
VOS PIEDS**

Vente et installation de convecteur,
fournaise et plancher chauffant



RÉSIDENTIEL
COMMERCIAL
INDUSTRIEL
AGRICOLE

**GROUPE
CASTONGUAY**
SOLUTIONS ÉLECTRIQUES
groupecastonguay.com

418 796-2997
1 866 796-2997

180, route Leclerc,
St-Édouard-de-Lotbinière (Qc)

DÉPOSITAIRE DES PRODUITS DE CHAUFFAGE



510907



Bienvenue à Saint-Antoine-de-Tilly

3870, chemin de Tilly, C.P. 10
Saint-Antoine-de-Tilly
(Québec) G0S 2C0

Tél.: 418 886-2441

Courriel : info@saintantoinedetilly.com

Site Internet : www.saintantoinedetilly.com



Saint-Antoine-de-Tilly, c'est:

- Un village de plus de 300 ans, comptant un peu plus de 1600 citoyens.
- Un joyau du patrimoine, avec ses 110+ bâtiments et monuments protégés représentatifs de l'architecture traditionnelle du Québec.
- Un milieu où fait bon vivre, avec des vues imprenables sur le Fleuve, des parcs, des restaurants, un quai, des parcours cyclables...
- Une communauté qui saura vous accueillir avec joie et hospitalité!

Bienvenue au sein de l'un des plus beaux villages du Québec!

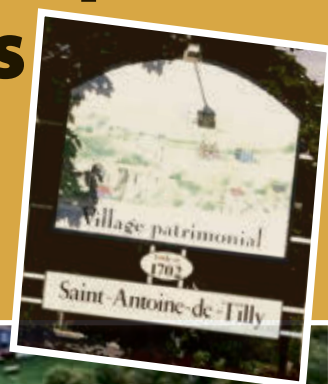

m écanique marcel

MÉCANIQUE AUTOMOBILE
ET PETITS MOTEURS

ECHO
et pièces de plusieurs autres marques

MARCEL BERGERON
PROPRIÉTAIRE

Tél. : **418 886-2484**

Télécopieur : 418 886-2784

3968, chemin de Tilly,
St-Antoine-de-Tilly G0S 2C0

88015

510920

SAINTE-AGATHE-DE-LOTBINIÈRE

Loisirs et services

**Surface
multifonctionnelle**

**Parc et sentiers de
marche, de raquettes
et de ski de fond**

Bibliothèque

**École primaire,
CPE à venir**

**Pharmacie et clinique
médicale**

Résidence pour aînés

**Garages, quincaillerie,
station d'essence et
dépanneur**

**Développement
résidentiel
et programmes
de subvention**



Mon Village Ma Famille

www.steagathedelotbiniere.com

POUR NOUS JOINDRE
2540, rue Saint-Pierre
Sainte-Agathe-de-Lotbinière,
QC G0S 2A0
418 599-2605
info@steagathedelotbiniere.com

**FRANCIS
CAMPBELL Meubles inc.**



2768, route St-Pierre
Sainte-Agathe-de-Lotbinière

Téléphone: 418 599-2725

FRANCISCAMPBELLMEUBLES.COM
info@franciscampbellmeubles.com

510934

DÉVELOPPEMENT INDUSTRIEL

Terrains disponibles
à 0,20\$ / pi²
incluant les 3 services
sanitaire, pluvial & aqueduc

PROGRAMME « ACCÈS À L'ÉCOLE L'AMITIÉ »

Subvention de 400 \$ offerte à tous les nouveaux élèves
de l'école l'Amitié (certaines conditions s'appliquent)

info@steagathedelotbiniere.com

510935



**CLINIQUE MÉDICALE
STE-AGATHE**

Dr Denis Noël
Médecine familiale

Pour rendez-vous:
418 599-2825



**Pharmacie
Marie-Philip Roy Inc.**

T. 418 599-2983
F. 418 599-2939
proxim.mproy@gmail.com

SERVICE DE LIVRAISON

Lundi 9h à 18h
Mardi 9h à 16h
Mercredi 9h à 16h
Jeudi 9h à 18h
Vendredi 9h à 16h
Sam. et Dim. fermé

**IDEAL
PROTEIN**
Centre de perte de poids



2443, St-Georges, Ste-Agathe-de-Lotbinière (Québec) G0S 2A0

510901

**THIVIERGE
ET FILS INC.**

VENTE | INSTALLATION | SERVICE 7/7



• PUIS ARTÉSIEN • SYSTÈME DE POMPAGE
• TRAITEMENT D'EAU

**L'AUTOMNE ARRIVE !
SOYEZ PRÊTS POUR L'HIVER**

1 888 590-2516

4905, rte Gosford Ouest, Sainte-Agathe-de-Lotbinière, Québec
www.thiviergeetfils.com

510902

R.B.Q.: 1286-1340-92



PORTRAIT DE NOTRE MUNICIPALITÉ

ÉGLISE



TOURISME

- Domaine du Radar
- Cabane à sucre du père Normand
- Resto Bar Club des Montagnards
- Pont couvert St-André

CULTURE

- Bibliothèque La Rencontre

MUNICIPALITÉ DE SAINT-SYLVESTRE

418 596-2384

423-B, rue Principale,
Saint-Sylvestre, G0S 3C0

www.st-sylvestre.org



LOISIRS

JARDIN COMMUNAUTAIRE INTERGÉNÉRATIONNEL



JEUX D'EAU



GLISSADES FAMILIALES



TERRAIN DE JEUX



BASEBALL



CHALET DES LOISIRS (construit en 2021)



- MADA-Famille
- Patinoire et anneau de glace
- Skate parc
- Terrain de tennis
- Gym
- Sentiers de raquette

Des fromages Bergeron se distinguent à la Sélection Caseus

ALIMENTATION. Le Louis Cyr 2 ans, de la Fromagerie Bergeron, a bien fait lors de la présentation des 23^e prix de la Sélection Caseus qui a eu lieu le 6 septembre dernier, au Musée de la civilisation.

Photo : Eric Labonté - MAPAQ



Le fromage vieilli est reparti avec le Caseus Argent. Il s'agit du huitième prix Caseus que remporte le Louis Cyr 2 ans. Il a aussi reçu la première place dans sa catégorie.

D'autres produits de la fromagerie se sont distingués lors de la présentation des prix.

Le Bergeron classique fumé, a reçu le prix dans catégorie Fromage aromatisé par fumage, macération ou ajout de substances aromatisantes. Le Seigneur de Tilly 18 mois a reçu la distinction dans la catégorie Fromage réduit en gras.

Cette année, 202 fromages ont été évalués par un jury de 25 experts.

Par Mélanie Labrecque

L'enquête Origine Destination est lancée



Photo : Gilles Boulin - Archives

TRANSPORT. La dixième enquête Origine-Destination – Région Québec-Lévis du ministère des Transports du Québec (MTQ) s'est amorcée le 5 septembre dernier.

C'est par une collecte de données que l'étude s'amorcera, une étape qui battra son plein jusqu'à la mi-décembre.

Le MTQ et ses partenaires veulent recueillir des données auprès de 35 000 ménages issus de 42 villes et municipalités de la grande région de Québec.

Les questions toucheront principalement sur la composition du ménage, le

profil des personnes composant le foyer ainsi que les habitudes de déplacement de chacune de ces personnes.

Cependant, les conclusions de l'enquête qui permet de connaître les habitudes de déplacement des citoyens de la grande région de Québec ne seront pas connues rapidement. En effet, l'analyse et le traitement statistique des données seront faits l'an prochain, pour permettre de rendre publics les résultats en 2025.

Par Érick Deschênes – Collaboration spéciale

Appel aux entrepreneurs

AFFAIRES. En vue de bonifier nos contenus économiques sur notre site Web, *Le Peuple Lotbinière* a besoin de vous, chers entrepreneurs.

Votre entreprise célèbre un important anniversaire? Vous ouvrez les portes de votre commerce? Vous agrandissez vos installations? Nous voulons que vous nous fassiez part de vos bons coups d'affaires. Pour ce faire, c'est simple! Vous n'avez qu'à envoyer vos bonnes nouvelles entrepreneuriales à amelanie.labrecque@meliormedia.com.

Nous vous remercions à l'avance pour votre aide!



IGA
des Sources

L'expérience IGA des Sources désormais offerte à Saint-Apollinaire

Tout pour vous faciliter le temps de la chasse !





Grande variété de salades

Sandwichs de qualité

Pizza maison

Bar à tartare

Creton



148, rue Principale, Saint-Apollinaire • 418-881-3112

igadessources.com

Une passion qui attire les curieux



Photo : Courtoisie

ÉVÈNEMENT. L'Association radio expérimentale du sud de Québec (ARES) dresse un bilan fort positif de sa première journée Parlons radioamateur, tenue le 26 août dernier à Sainte-Croix.

À l'occasion de l'événement, une dizaine de membres de l'ARES se sont installés au parc Jean-Guy-Fournier avec leurs équipements de radioamateur. Les visiteurs pouvaient notamment découvrir différents modes utilisés par les membres de l'ARES afin d'entrer en contact avec d'autres passionnés à travers le monde, comme la télégraphie ou la phonie.

«Le but principal était de faire découvrir notre passion et c'est une mission réussie.

Je dirais que plus de 100 personnes sont venues à notre rencontre pendant la journée. C'était très intéressant de pouvoir partager nos connaissances et de montrer les contacts qu'on peut faire à travers le monde. Pendant la journée, on a pu entrer en contact avec des radioamateurs du Belize, de la Bulgarie, de la Colombie, de l'Islande, de l'Irlande du Nord, de la Norvège, de la Pologne, de la Suisse et des États-Unis», a partagé Guy Laroche, un membre lotbiniérois de l'ARES.

Devant ce succès, l'organisme envisage d'ailleurs de tenir une deuxième édition de la journée Parlons radioamateur l'an prochain.

Par Érick Deschênes - Collaboration spéciale

Bon anniversaire, M. Biron

ANNIVERSAIRE. L'ex-député de Lotbinière (1976 à 1985) et ministre de l'Industrie et du Commerce (1981 à 1985) dans le gouvernement de René Lévesque, Rodrigue Biron, a célébré son 89^e anniversaire le 1^{er} septembre dernier.

Sur la photo, il est accompagné de la directrice générale du Domaine Joly-de-Lotbinière, Hélène Leclerc, qui est en poste depuis 40 ans. Il l'a rencontrée lors de sa visite du site historique en mai dernier.

Cette rencontre a eu lieu dans le cadre d'une série de visites que l'ancien élu a réalisées dans les municipalités de la MRC de Lotbinière.



Photo : Courtoisie

Retour des grands prix de la CNESST

SÉCURITÉ. La Commission des normes, de l'équité, de la santé et de la sécurité au travail (CNESST) a lancé la période d'inscription pour les Grands prix de la CNESST.

Le concours s'adresse à toutes les entreprises de la région de la Chaudière-Appalaches qui ont adapté leur milieu de travail afin de mieux assurer la santé et la sécurité des travailleurs.

Tous les détails pour s'inscrire au concours sont disponibles sur le site Internet de la CNESST. La période d'inscription se termine le 31 octobre. Les prix régionaux seront remis à l'automne 2024.

La CNESST explique qu'une participation à son concours a un effet positif pour les entreprises.

«D'une part, l'innovation elle-même contribue à éliminer les risques d'accident et à rendre les lieux plus sécuritaires. D'autre part, recevoir un prix permet à l'entreprise de rayonner à la grandeur du Québec, en plus d'alimenter la fierté de toute l'équipe. Sans compter qu'une reconnaissance de la CNESST est un atout indéniable pour le recrutement et la rétention du personnel», a fait savoir l'organisation, par voie de communiqué.

Par melanie.labrecque@meliormedia.com

VENEZ À NOTRE RENCONTRE !

dimanche

17

septembre

DE 11H À 15H

PORTES OUVERTES



SAINT-NICOLAS : 418 831-2250
SAINT-NICOLAS II : 418 831-4141
CHATEAUBELLEVUE.CA



GRUPE
**CHÂTEAU
BELLEVUE**
COMPLEXES POUR RETRAITÉS *actifs*

DÉPISTAGE AUDITIF

SANS FRAIS,
SUR RENDEZ-VOUS*

*Offre permanente.

80% des personnes touchées par une perte auditive ne sont pas diagnostiquées ou traitées

50% des personnes de 75 ans et plus souffrent d'un problème auditif

33% des personnes de 65 et plus souffrent d'un problème auditif

10% de la population en général est touchée



Certaines « aides auditives payées » par la RAMQ, la CNESST, l'ACC, ou vos assurances privées.

DEPUIS PRÈS DE 30 ANS

Bérubé & Brassard
Audioprothésistes

CLINIQUE MÉDICALE LÉVIS-METRO
5700, boulevard Étienne-Dallaire, suite 100, Lévis (Qc) G6V 8R8

418.835.0497

NOS AUTRES SUCCURSALES:
QUÉBEC - SAINT-FOY (2) - LORETTEVILLE - ST-GEORGES
866.444.0055

144801-510909

Le mensuel

LOTBINIÈRE

Val-Alain
Lecleville
Lotbinière
Saint-Édouard
Joly
Sainte-Croix
Issoudum
Laurier-Sation
Saint-Flavien
Dosquet
Sainte-Agathe
Saint-Antoine-de-Tilly
Saint-Apollinaire
Saint-Agapit
Saint-Gilles
Saint-Narcisse
Saint-Patrice
Saint-Sylvestre

LÉVIS

Beaumont
St-Michel
Lévis
Pintendre
Saint-Henri
St-Anselme
Saint-Romuald
Saint-Jean-Chrysostome
Charny
Saint-Rédempteur
Breakeyville
Saint-Nicolas
Saint-Étienne
Saint-Lambert

le journal de lévis.com
Votre journal coopératif

Le Peuple
Lotbinière



Plus de **84 576** exemplaires

DÉMARREZ
AVEC
Honda

**PRÉPAREZ VOUS
pour l'hiver 23-24 !**

Et réservez votre souffleuse Honda

Quantité limitée



VISITEZ VOTRE CONCESSIONNAIRE POUR PLUS DE DÉTAILS

Tondeuses à gazon • Outils portatifs • Motoculteurs • Pompes à eau • Génératrices

CENTRE
LAVERTU
HONDA
Depuis +
de 55 ans

3146, ave St-Augustin, Lévis
418-832-6143
www.centrelavertuhonda.com

HONDA
honda.ca

145339-510917

Chronique auditive



Camille Paradis, audioprothésiste
copropriétaire des cliniques AudiSon
de St-Anselme et Lac-Etchemin



Comment fonctionnent les appareils auditifs ?

Un appareil auditif n'est pas qu'un simple amplificateur !

Il ne fait pas qu'augmenter tous les sons de la même façon.

Au contraire, c'est un dispositif de communication très sophistiqué qui vous permet de profiter de votre vie au maximum.

Des différences importantes peuvent exister en termes de qualité de capture des sons et de compréhension de la parole entre les différents appareils. **Plus l'aide auditive est de bonne qualité, plus l'expérience d'écoute est naturelle.** Ceci s'explique par le fait qu'elles proposent des fonctions supplémentaires telles que la régulation automatique du volume, la réduction du bruit et la connectivité Bluetooth.

Avantages de se procurer des appareils auditifs chez un audioprothésiste :

- Les appareils auditifs sont finement programmés pour vos oreilles.
- Les appareils peuvent être moulés sur mesure
- L'audioprothésiste fera un suivi serré pour s'assurer un rendement optimal.
- Il vous aidera à choisir parmi une vaste sélection d'appareils auditifs pour répondre aux dernières tendances tout en respectant votre budget.
- Il vous aidera également dans les démarches de financement (RAMQ, CNESST, assurances privées, etc.) qui peuvent parfois être complexes.

Voici comment fonctionne une aide auditive, étape par étape :

- 1 Les microphones captent les sons.
- 2 Les sons sont analysés par la puce de traitement (les sons forts ou gênants comme le bruit seront abaissés, et la parole amplifiée selon les besoins).
- 3 Les sons traités sont envoyés à l'amplificateur.
- 4 Les sons amplifiés sont envoyés au haut-parleur.



« La technologie avance très vite ! Cela permet une amélioration de la compréhension de la parole dans toutes sortes d'environnements sonores de la vie, et ce avec une facilité d'adaptation sans précédent. »

**Une évaluation par un audioprothésiste est requise afin de déterminer quels appareils auditifs conviennent à vos besoins.*

Vous soupçonnez une perte auditive ?

Prenez rendez-vous sans tarder avec l'un de nos audioprothésistes !



Louis-David Brouard



Annie Croteau



Frédérique Lauzé



Annie Gagnon

AudiSon
Centre auditif Smith & ass.
audioprothésistes

St-Nicolas
418 831-1154

St-Jean-Chrysostome
418 304-4551

Laurier-Station
418 728-0101

centre-auditif.ca | 877 471-0101

St-Anselme | Lac-Etchemin | Thetford
Disraeli | Plessisville

Évaluation de l'audition • Appareils auditifs • Protection auditive personnalisée

AGENDA COMMUNAUTAIRE DU 13 SEPTEMBRE

Cette section est réservée aux organismes à but non lucratif dont les activités se déroulent sur le territoire desservi par Le Peuple Lotbinière. Vous pouvez nous informer de vos activités par courriel à redaction.lotbiniere@meliormedia.com ou directement sur notre site www.lepeuplelotbiniere.ca dans la section AGENDA. Vous bénéficierez de cette façon d'une publication rapide de vos activités. De plus, elles seront directement envoyées à notre service d'information.

AIDE ALIMENTAIRE LOTBINIÈRE

Distribution régulière
14 septembre

Une distribution régulière aura lieu le 14 septembre. Pour information et inscription : www.aidealimentairelotbiniere.org ou 418 728-4201.

CLUB FADOQ DE JOLY

Pétanque

Jusqu'au 30 septembre

Tous les lundis soir, au terrain des loisirs, 733, rue des Loisirs (kiosque R.N. Samson) pour jouer à la pétanque. En cas de mauvais temps, l'activité est remise au lendemain. Information : Marcel Côté 418 728-2773 ou Gérard Demers 418 728-2466.

CLUB FADOQ DE JOLY

Activités hebdomadaires

Tous les mercredis

Le Club FADOQ de Joly vous invite à prendre part à ses activités hebdomadaires à partir du 20 septembre de 13h30 à 16h, à la Salle des Bâtisseurs.

CLUB FADOQ TOURNESOL LAURIER-STATION

Soirée dansante

29 septembre

Le Club FADOQ Tournesol vous invite à sa soirée de danse qui aura lieu à 19h30 à la salle des Lions. Apportez vos consommations. Entrée : 10\$.

CLUB FADOQ DE SAINT-AGAPIT

Reprise des activités

Tous les mardis

Les activités du mardi après-midi auront lieu de 13h à 16h au Complexe des Seigneuries de Saint-Agapit. Cartes, baseball poche et pétanque atout. Venez vous divertir.

CLUB FADOQ DE SAINT-AGAPIT

Viactive

Tous les jeudis

L'activité Viactive se déroulera de 9h à 10h. Elle sera suivie, de 10h15 à 11h15 du jeu pétanque atout. Les deux activités se déroulent au chalet des loisirs de Saint-Agapit.

CLUB FADOQ DE SAINT-AGAPIT

Cours de danse

Tous les mardis

Les cours de danse auront lieu à 18h au Complexe de Seigneuries de Saint-Agapit. S'adresse aux débutants, intermédiaires et avancés. Une bonne manière de garder la forme. Coût : 8\$.

CLUB FADOQ DE SAINT-APOLLINAIRE

Marche

Tous les lundis

Dès le 11 septembre, le club FADOQ de Saint-Apollinaire vous invite à son activité de marche. Départ, 9h30 de la salle de la FADOQ, 8, rue Industrielle. Carte de membre non-nécessaire. Information : Colette Lamontagne 418 881-3527.

CLUB FADOQ DE SAINT-APOLLINAIRE

Pétanque/ Pétanque atout

Tous les lundis

Dès le 11 septembre, activité de pétanque et de pétanque atout à 13h, à la salle de la FADOQ, 8, rue Industrielle. Information : Colette Lamontagne 418 881-3527 ou Marielle Bélanger 581 745 9273.

CLUB FADOQ DE SAINT-APOLLINAIRE

Cartes

Tous les mardis et jeudis

Dès le 11 septembre, activité de cartes à 13h à la salle de la FADOQ, 8, rue Industrielle. Information : D. Lamontagne 418 881-3628 ou H. Charrest Couture 418 728-2467.

CLUB FADOQ DE SAINT-APOLLINAIRE

Vie active

Tous les mercredis

Dès le 27 septembre, le club FADOQ de Saint-Apollinaire vous invite à participer à Vie Active, à 9h30, à la salle de la FADOQ, 8, rue Industrielle. Carte de membre non-nécessaire. Information Colette Lamontagne 418 881-3527.

CLUB FADOQ DE SAINT-APOLLINAIRE

Dîner communautaire

Dernier mercredi du mois

Le Club FADOQ de Saint-Apollinaire vous accueille à son dîner communautaire à la salle de la FADOQ, à midi, au 8, rue Industrielle. Carte de membre non-nécessaire. Information : C. Roy 418 881-2779.

CLUB FADOQ DE SAINT-APOLLINAIRE

Baseball poche

Tous les jeudis

Dès le 11 septembre, à 19h, la FADOQ de Saint-Apollinaire vous invite à participer à l'activité de baseball poche à la salle de la FADOQ au 8, rue Industrielle. Information : M. Defoy 418 881-3121 ou D. Rochon 418 433-0823.

CLUB FADOQ DE SAINT-APOLLINAIRE

Soirée dansante

15 septembre

Le club FADOQ de Saint-Apollinaire vous invite à sa soirée dansante au centre communautaire, 83, rue Boucher, dès 19h30. Coût : 10\$.

CLUB FADOQ DE SAINT-GILLES

Cartes

Tous les jeudis

Le Club FADOQ de Saint-Gilles invite les amateurs de cartes à venir jouer dès 13h à la salle du Club FADOQ de Saint-Gilles, 1 600, rue Principale. Nous vous attendons en grand nombre.

CLUB FADOQ DE SAINT-SYLVESTRE

Gala d'amateur

17 septembre

Gala d'amateur au profit du club FADOQ de Saint-Sylvestre à la salle multifonctionnelle de Saint-Sylvestre avec la musique de l'orchestre Nash. Inscription dès 9h. Début du gala à midi. Un léger dîner sera servi avec la drogue ou toutes autres substances qui altèrent le comportement, à la Maison de la Famille, 81, rue Rousseau. Information : 418 881-3486.

COCAÏNOMANES ANONYMES

Rencontres hebdomadaires

Tous les lundis

Tous les lundis à 19h30, rencontre pour aider ceux qui ont des problèmes avec la drogue ou toutes autres substances qui altèrent le comportement, à la Maison de la Famille, 81, rue Rousseau. Information : 418 881-3486.

COMPTOIR D'ENTRAÏDE DE SAINT-GILLES

Vente à 0,25 \$

5 au 21 septembre

Vente à 0,25\$ sur tout au 171, O'Hurley. Heures d'ouverture : mardi, de 13h à 16h, et jeudi, 19h à 21h. Information : 418 888-5603.

COMPTOIR D'ENTRAÏDE DE SAINT-GILLES

Vêtement automne-hiver

Dès le 26 septembre

La vente des vêtements d'hiver commencera le 26 septembre à notre local du 171, rue O'Hurley. Heures d'ouverture : mardi : 13h à 16h et jeudi : 19h à 21h. Information : 418 888-5603.

L'ENTRAÏDE SAINT-APOLLINAIRE

Heures d'ouverture

8 août au 22 décembre

La ressourcerie est ouverte pour la vente le mardi, de 10h à 16h, le jeudi, de 18h à 20h30, ainsi que le deuxième et le quatrième samedi de chaque mois. Information : 418 881-2179.

MAISON DE LA FAMILLE DE LOTBINIÈRE

Halte-Garderie

Du lundi au vendredi

La Maison de la Famille de Lotbinière offre maintenant un service de halte-garderie, en semaine de 8h30 à 16h. Possibilité de garde le matin, l'après-midi, la journée. Information : 418 881-3486.

MOULIN DU PORTAGE

Cinéma

14 septembre

Cinéma d'automne au Moulin du Portage. Présentation du film La cordillère, à 19h30. Prix d'entrée : 6 \$. Information : 418 796-3134.

Bonne saison pour les filles du Fusion de Lotbinière



Photo : Courtoisie

SPORT. L'équipe féminine U14 du Fusion de Lotbinière a connu une très bonne saison. Les joueuses sont reparties avec le championnat de la saison de la ligue Québec Métro Juvénile le 27 août dernier.

L'équipe était en tête du classement général de la ligue au moment de commencer les

séries avec une fiche de neuf victoires, deux parties nulles et deux défaites.

Après avoir enregistré une victoire en tirs de barrage en demi-finale, elles ont eu le meilleur sur l'International de Québec après un match serré qui s'est terminé en prolongation.

Par Mélanie Labrecque

Le hockey junior AA s'expose



Photo : Gilles Boutin - Archives

HOCKEY. La Ligue de hockey junior AA Chaudière-Appalaches présentera ses équipes à l'occasion de la deuxième édition de sa vitrine annuelle, le Showcase Sleeman. L'événement se déroulera les 15 et 16 septembre au Centre Caztel de Sainte-Marie.

Pour l'occasion, les équipes de la ligue, dont le PG de Lotbinière, disputeront 15 parties pour démontrer au public le calibre de jeu de la ligue.

«Cet événement est devenu notre marque de commerce. Les gouverneurs, les entraîneurs et les joueurs l'attendent avec impa-

tience. Le showcase donne le coup d'envoi de la saison et met déjà les cartes sur table en permettant aux nombreux joueurs de faire valoir leur talent. Pendant ces deux journées, nous sommes déjà capables de remarquer les équipes qui se démarqueront au cours des prochaines parties», s'est réjoui le président de la ligue, François Loubier.

La première rencontre sera présentée à 19h30 et opposera le Lafontaine de Bellechasse et les Beaucerons de Sainte-Marie.

Par Mélanie Labrecque

0,3,9,21,45...?

Des exercices? Alors profitez l'idée.

alloprof



PETITES ANNONCES CLASSÉES

Offrez-vous des extras
 ✓ Encadré ✓ Titre centré
 ✓ Couleur ✓ Caractères gras
 Informez-vous auprès de votre téléconseiller

Profitez également de la parution GRATUITE de votre annonce sur **VosClassées.ca**.

Heure de tombée: vendredi 10 h
 Heures d'affaires du service téléphonique: de 8h30 à 12h00 et de 13h00 à 16h30
 Mode de paiement:

À NOS ANNONCEURS: Assurez-vous que le texte de votre annonce est exact dès sa parution, sinon il faut nous en aviser immédiatement. En cas d'erreur, notre responsabilité se limite uniquement au montant de l'achat de la première semaine de parution de votre annonce. Toute discrimination est illégale.

POUR TOUT ACHETER ET TOUT VENDRE, près de chez vous

Un seul numéro 1-866-637-5236

Le Peuple Lotbinière

105 - Propriétés à vendre

Prêt à vendre votre propriété? Courtier immobilier expérimenté. Évaluation précise, stratégies efficaces pour maximiser la valeur de votre bien. 418-479-1300 Jacques R. Blier.

205 - Logement appart à louer

ST-ANTOINE-DE-TILLY (village), loft 2-1/2, meublé, chauffé, éclairé, câble, 150\$/ semaine ou/ mois, libre 15 octobre, 418-886-4602

424 - Astrologie

Ana Médium, spécialiste des questions amoureuses depuis 25 ans. Le secret des rencontres positives, la méthode pour récupérer son ex et des centaines de couples sauvés durablement, réponses précises et datées. Tél.: 450-309-0125

585 - Serv.financier

Financement Hypothécaire Privé et Automobiles à vendre. Aucun Cas Refusé. 1-866-566-7081

845 - Prières remerciement

Remerciements au Sacré-Cœur de Jésus pour faveur obtenue. P.F.



FONDATION HÔTEL-DIEU DE LÉVIS

POUR DES SOINS DE QUALITÉ À VOTRE CENTRE HOSPITALIER!

DONNEZ

fhdl.ca

418-835-7188

Municipalité de Saint-Agapit



1080, avenue Bergeron
 Saint-Agapit (Québec) G0S 1Z0

AVIS DE PUBLICATION
ASSEMBLÉE PUBLIQUE DE CONSULTATION

Aux personnes intéressées par le projet de règlement 535-09-23 décrétant une dépense de 932 289 \$ et un emprunt de 932 289 \$ pour l'achat du lot 5 548 639 avec le garage municipal construit dessus et des travaux de mise aux normes du bâtiment et de la cour.

Avis public est donné de ce qui suit :

Lors d'une séance tenue le 5 septembre 2023 le conseil a adopté le projet de règlement suivant :

PROJET DE RÈGLEMENT 535-09-23 DÉCRÉTANT UNE DÉPENSE DE 932 289 \$ ET UN EMPRUNT DE 932 289 \$ POUR L'ACHAT DU LOT 5 548 639 AVEC LE GARAGE MUNICIPAL CONSTRUIT DESSUS ET DES TRAVAUX DE MISE AUX NORMES DU BÂTIMENT ET DE LA COUR.

1. Une assemblée publique de consultation aura lieu le 2 octobre 2023, à 19h, au Complexe des Seigneuries situé au 1080, avenue Bergeron à Saint-Agapit. Au cours de cette assemblée publique, la personne désignée par le conseil municipal expliquera le projet de règlement et les conséquences de son adoption ou de son entrée en vigueur et entendra les personnes et organismes qui désirent s'exprimer.
2. Le projet de règlement peut être consulté au bureau de la Municipalité, situé au 1080, avenue Bergeron aux heures normales de bureau ainsi que sur le site internet de la Municipalité.
3. Le projet de règlement no. 535-09-23 contient des dispositions propres à un règlement d'approbation référendaire par les personnes habiles à voter.

Donné à Saint-Agapit, le 7 septembre 2023

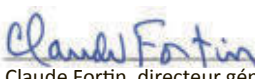
 Claude Fortin, directeur général et greffier-trésorier

Messe anniversaire



Une année s'est écoulée depuis que tu nous as quittés. Tu nous manques beaucoup. Tu es et seras toujours dans nos cœurs.

En ta mémoire une messe sera célébrée le dimanche 24 septembre 2023 à 11 heures en l'église de St-Agapit.

Bienvenue aux parents et amis qui désirent se joindre à nous.

La famille.

André Charest
 1943-2022



BESOIN...

DE NOURRITURE?
 DE LOGEMENT?
 DE VÊTEMENTS?
 D'INFORMATIONS?

APPELLE 211 C'EST GRATUIT



211quebecregions.ca



Besoin d'employés?

COMMUNIQUEZ AVEC NOUS!

Le Peuple Lotbinière

www.lepeuplelotbiniere.ca



Bon temps des récoltes

ÉQUIPE
BERGERON
TREMBLAY.COM



418 657-5576

Martine Tremblay D.A.
Courtier immobilier agréé

Marcel Bergeron
Courtier immobilier

LECLERCVILLE



Maison de campagne 29 x 31, 3 chambres, foyer au propane. Patio 12 x 16, remise 10 x 10, garage détaché 26 x 28 incluant remise 8 x 27, terrain paysager de 23 135 pi². **239,500\$**

SAINT-ÉDOUARD



Au centre de la ville, immeuble 30 x 30 comprenant 3 logements 4 1/2 pièces, rapportant 18 960\$ annuellement. Garage à étage 20 x 28, terrain paysager de 6765 pi² sur coin de rue. **179,500\$**

SAINTE-CROIX



Au centre de la ville, maison 24x40, 3 chambres, thermopompe murale, chauffage eau-chaude au gaz naturel. Garage 12x22 porte électrique, terrasse, petit terrain paysager 3 665 pi². **129,500\$**

N-D-S-C-d'ISSOUDUN



Nouveau développement (phase 2), 10 terrains résidentiels de 15,095 pi². Égout sanitaire et pluvial de la ville. Disponibles à l'automne, idéal autoconstruction, à partir de **\$3,75 le pi²** **56,600\$**

LOGEMENT À LOUER (maison de ville) 971 avenue Fournier, Saint-Agapit



Maison de ville 26 x 34, 2 chambres, aires ouvertes, plafond cathédrale, planchers chauffants en céramique, échangeur d'air, **les animaux sont interdits**. Aucun escalier, 3 stationnements, cabanon 8x10 sur dalle de béton et électricité, terrasse 10x12, incluant l'entretien du gazon et le déneigement. Disponible 1^{er} octobre 2023 **\$880/mois (unité du bout) 418-888-4255**
Visite sur rendez-vous entre 10 h et 16 h
vendredi 15 septembre et samedi 16 septembre



BAMBARA
selection

Agence d'importation
de vin au Québec

www.bambaraselection.com

Plus de 250 vins
disponibles à la SAQ
et en importation privée

Nos vigneronns proviennent principalement de l'Italie et de la France, on y retrouve aussi d'excellents vins de l'Espagne, Argentine, Slovénie, Canada et USA.

LAURIER-STATION



Maison 28x34 construite en 2017, 2 c.c., patio 12x24, remise 6x10, garage 20x30, terrain paysager de plus de 7 760 pi².

SAINT-APOLLINAIRE



Maison 29 x 33, 3 c.c., patio 10 x 12, remise 10x12, garage excavé 14 x 26, terrain paysager de plus de 7 365 pi².

LÉVIS (DESJARDINS)



Maison 30x24 construite en 1982, 4 c.c., patio 13x4, 2 remises 8x10 et 10x17, terrain paysager de plus de 5 500 pi².

SAINT-FLAVIEN



Maison centenaire 22 x 26 rénoverée + agrandissement 18x40, 2 c.c., véranda 12x22, garage 20x25, terrain 12 000 pi².

ST-JANVIER-DE-JOLY



Maison 34 x 40, 3 chambres, patio, garage 30 x 40, hauteur 12', piscine hors-terre, terrain paysager 54 140 pi².

SAINT-APOLLINAIRE



Magnifique terrain paysager 89 630 pi² avec le passage de la rivière Auheuse, îlot destructuré, réalisez votre projet!

LA MRC DE LOTBINIÈRE EST FIÈRE DE VOUS PRÉSENTER LA
NOUVELLE IMAGE DE MARQUE



Un

LOT BINIÈRE

d'opportunités



**ENSEMBLE, DÉVELOPPONS
NOTRE LOTBINIÈRE DE DEMAIN.**



**AUTOMNE
2023**

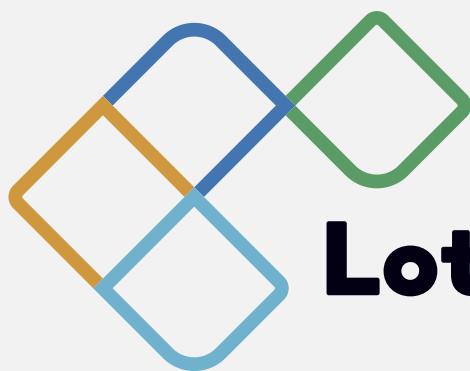

**MRC
Lotbinière**

**Au service de nos CITOYENS,
nos ENTREPRISES et nos
MUNICIPALITÉS!**

☎ 418 926-3407
✉ info@mrclotbiniere.org



INAUGURATION PLATEFORME DE COMPOSTAGE

Vendredi 22 septembre
de 13 h à 16 h

Samedi 23 septembre
de 9 h à 12 h

Inscription obligatoire :
<https://bit.ly/inaugurationsept2023>



**VOTRE BRUN
ADORE
L'AUTOMNE!**

IL EST RAMASSÉ CHAQUE SEMAINE JUSQU'À LA MI-NOVEMBRE
POUR PLUS D'INFORMATIONS : LAVIEENBRUN.COM



La gestion de nos déchets,
ça coûte cher!
Chaque année, c'est plus de :

182 000 tonnes
de déchets générés en
Chaudière-Appalaches

32 millions \$
nécessaires pour collecter,
transporter et enfouir
tous ces déchets



Réduire, réutiliser et recycler, c'est payant!

Québec

En partenariat avec le CRÉC, les MRC des Appalaches, de Belchacab, de Beauce-Centre, de Beauce-Sartigan, des Éboulements, de L'Isle, de Lotbinière, de Montmagny, de La Nouvelle-Beauce et la Ville de Lévis.

MON COMMERCE EN LIGNE



Bonne nouvelle pour les entreprises et les organisations de Lotbinière!

Le Service aux entreprises de la MRC de Lotbinière a signé une entente avec le programme « Mon commerce en ligne » pour soutenir les entreprises et les organisations offrant des produits ou des services aux consommateurs dans leur déploiement numérique!

Accélérez votre croissance et élargissez votre clientèle à l'aide d'un accompagnement sur mesure donnant accès à un diagnostic de maturité numérique personnalisé, des formations adaptées et 14 heures d'accompagnement 1 à 1 avec des expert-es dans le domaine du numérique et des affaires, le tout, selon vos disponibilités.

Contactez-nous pour plus d'informations :
Karine G. Bouffard, Conseillère – Service aux entreprises
Tél. : 418 926-3407, poste 106 ou karine.g.bouffard@mrclotbiniere.org

LA CULTURE EN LUMIÈRE PARCOURS NOCTURNE ILLUMINÉ AU PARC AGATHOIS

29 SEPTEMBRE 19 H

Dans le cadre de l'édition 2023 des Journées de la culture, venez visiter le Parc Agathois à Sainte-Agathe-de-Lotbinière où vous pourrez découvrir différents artistes dans un parcours nocturne illuminé. Se déroulant le 29 septembre en soirée, l'événement est ouvert au grand public et mettra en scène différentes activités culturelles que les petits et grands pourront tous apprécier.

L'accueil sur le site se fera à 19 h et pour la suite de la soirée (à partir de 22 h), les visiteurs sont invités au Domaine Small.

Nourriture et consommation sur place!

En cas de pluie, l'événement sera remis au lendemain le samedi 30 septembre surveillez toutes les informations sur notre page Facebook Région de Lotbinière!



**Les journées
de la culture**

LE SERVICE D'ÉVALUATION DE LA MRC DE LOTBINIÈRE EST EN MODE DÉPÔT DE RÔLES 2023!



Le département de l'évaluation a l'obligation légale de tenir votre dossier de propriété à jour. Nous nous y appliquons chaque jour en sillonnant les municipalités de la MRC ou en faisant le nécessaire pour la mise à niveau des données des rôles d'évaluation.

En 2023, ce sera pour nous le dépôt de 5 nouveaux rôles triennaux (2024, 2025 et 2026) le ou vers le 15 septembre, soit : Dosquet, Saint-Apollinaire, Saint-Flavien, Saint-Narcisse-de-Beaurivage et Saint-Sylvestre.

Si vous avez demandé un permis (rénovation, construction, etc.), notre équipe est sur le territoire pour faire le constat de ces travaux.

Pour plus de renseignements, veuillez communiquer avec le service d'évaluation foncière : evaluation.fonciere@mrclotbiniere.org



17^e ÉDITION RANDONNÉE LOTBINIÈRE À VÉLO 17 SEPTEMBRE 2023!

Le comité organisateur de la Randonnée Lotbinière à vélo vous propose cette année de découvrir de nouveaux paysages, les cinq parcours proposés sillonneront les routes de notre belle région. Des cyclistes de tous niveaux sont attendus, le dimanche 17 septembre prochain, pour découvrir les magnifiques paysages de la MRC de Lotbinière.

Pour plus d'informations ou pour vous inscrire, visitez [le rando.lotbiniereavelo.com](http://rando.lotbiniereavelo.com) ou contactez M. Daniel Lemay au 418 926-3407, poste 219.

Les cinquante premiers inscrits auront un cadeau de la randonnée!

PARCOURS PROPOSÉS	PARTENAIRES DU PARCOURS	DISTANCE	VITESSE DU PELOTON
Familiale	Aide Alimentaire Lotbinière	Environ 19 km	12 km/h
Populaire	Desjardins	Environ 41 km	18 km/h
Balade	Fromagerie Bergeron	Environ 53 km	22 km/h
Sportive	Tourisme Lotbinière	Environ 72 km	26 km/h
Express	MRC de Lotbinière	Environ 101 km	30 km/h

Les mois Goûtez Lotbinière

SEPTEMBRE | OCTOBRE | NOVEMBRE



La MRC de Lotbinière est reconnue pour le dynamisme de son secteur agricole et agroalimentaire et la diversité de ses produits. Cet automne, découvrez notre programmation et partez à la découverte des saveurs d'ici!

AU PROGRAMME :

Destiné aux citoyens, aux visiteurs et aux organisations

- Les portes ouvertes Mangeons local de l'UPA au Domaine Small
- Le Défi je mange local
- Les Vendanges et l'autocueillette
- Les Marchés publics en Lotbinière
- Campagne d'achat local pour le temps des fêtes
- Visite à la ferme
- Concours « Je mange local au travail »
- Conférences et ateliers
- Glanage

Réservé aux producteurs agricoles et agroalimentaires

- Le voyage agrotouristique de la Chaudière-Appalaches
- Le souper annuel - Goûtez Lotbinière

POUR EN SAVOIR PLUS :
goutezlotbiniere.com

QUESTIONS :

Vicky-Anne Lemoyne, MRC de Lotbinière | 418 926-3407, poste 243



regionlotbiniere.com

