



CETTE SEMAINE d'Ottawa

MESSAGE DE P.-E. TRUDEAU

A l'occasion de son message de la St-Jean-Baptiste, le Premier ministre du Canada, P.-E. Trudeau, déclarait que le gouvernement d'Ottawa favorise la présence et le dynamisme du Canada français de multiples façons, "non seulement par souci d'équité, mais aussi parce que le Canada sera anglais et français, ou il ne sera pas".

DEPENSES ELECTORALES

Le président du Conseil privé, Allan MacEachen, a présenté, aux Communes, un projet de loi modifiant la loi électorale du Canada. Cette nouvelle loi obligerait tous les partis politiques fédéraux à publier tous les dons excédant \$100.00. Cet amendement propose également de fixer le maximum des dépenses électorales à 30¢ par électeur inscrit sur les listes électorales.

BATEAUX DE PECHE

Le Ministre des Pêches, Jack Davis, a annoncé que la longueur minimum des bateaux de pêche, dont la construction peut faire l'objet d'une subvention du gouvernement fédéral, a été réduite de 45 à 35 pieds.

Désormais, le gouvernement accordera un octroi, défrayant 35% du coût total approuvé, pour les bateaux d'au moins 35 pieds. "Cet investissement sans précédent (au delà de \$100 millions) reflète l'optimisme de l'industrie canadienne quant à l'avenir des pêches", a déclaré M. Davis.

ENERGIE

Le Ministre des Mines et des Ressources, Donald MacDonald, a déposé aux Communes un important rapport analysant la situation énergéti-

que du Canada présentement. Ce document est le résultat d'une compilation de diverses études portant sur certains secteurs spécifiques de l'énergie tels: le pétrole, le gaz naturel, le charbon, l'uranium et l'électricité.

LIBERATIONS

Le Solliciteur général du Canada, Warren Allmand, a manifesté, ces jours derniers, son intention d'interdire, de façon absolue, toute libération conditionnelle et surveillée des meurtriers avant que ceux-ci aient purgé leur septième année de détention.

IMMIGRATION

Reconnaissant que la loi actuelle de l'immigration, adoptée en 1952, se ressentait quelque peu du poids des années et qu'une profonde révision s'impose, le Ministre de l'Immigration, Robert Andras, a, néanmoins, déclaré: "nous avons un bon bilan d'immigration en ce pays. En

fait, nous avons eu un plus haut taux d'immigration que tout autre pays du monde".

SUD-VIETNAM

Le chef de la délégation

canadienne au sein de la CICS au Sud-Vietnam, Michel Gauvin, devrait, au début de juillet, quitter ce poste pour réintégrer ses fonctions habituelles d'ambassadeur en Grèce.

Le RIMOUSKOIS le journal de la FEMME AVISÉE

Les annonceurs de notre
journal atteignent

10,500 foyers

de notre région,
CHAQUE SEMAINE.

Donc une annonce dans

Le RIMOUSKOIS
est la plus GRANDE GARANTIE
de vendre vos marchandises.

Une annonce dans

Le RIMOUSKOIS
coûte peu et rapporte BEAUCOUP!
FAITES-EN L'EXPERIENCE!



Trudel & Séguin

OPTICIENS D'ORDONNANCES
LUNETTES - VERRES DE CONTACT

Succursale
Centre Médical Berger
Québec 6

CENTRE MEDICAL
161 rue Rouleau,
No 107, Rimouski
Tél. 723-4514

Les Grands Films jeudi 12, 19 h 30

«Avant que
vienne l'hiver»
avec David Niven,
Anna Karina et Topol

Aux Grands Films du jeudi 12 juillet à 19 h 30, nous aurons l'occasion de voir *Avant que vienne l'hiver*, un film britannique réalisé par J. Lee Thompson d'après la nouvelle «The Interpreter» de Frederick L. Keefe. Les principaux interprètes de ce drame sont les acteurs David Niven, Topol, John Hurt et Anna Karina.



CENTENAIRE DE ST-MOISE

1873
1973

les 13, 14, 15 et 16 juillet mil neuf cent soixante-treize

Programme

VENDREDI, 13 juillet

19h.00 : Messe de mariage
20h.30 : Soirée Canadienne
Artistes de Chez-Nous

M. André St-Amand, président des Fêtes, M. le maire Roland Harvey et M. le curé Gérard Lahaie invitent la population de toute la région à la célébration de leurs fêtes paroissiales.

SAMEDI, 14 juillet

11h.00 : Messe des Anniversaires
25 — 50 — 60
14h.00 : Parade
Chars allégoriques
Majorettes

A l'honneur :

Les Petites Filles de nos ancêtres
Familles Fraser, Gagné, Harvey,
St-Amand.
19h.00 : Messe dominicale
20h.30 : Soirée, Danse, Violonneux

VOUS Y ETES
TOUS INVITES

**KIOSQUES
D'AMUSEMENT**

Pêche, Comptoir
chanceux
Roue de Fortune
La "TIREUSE" de
cartes
ETC. ETC.

DIMANCHE, 15 juillet

9h.30 : Messe dominicale
Concélébration
13h.00 : Compétitions
sportives
"Tir" de chevaux

17h.00 : Repas du
Centenaire
en l'église
paroissiale.

Admission :
\$3.00 par personne

20h.30 : Soirée.

Artistes invités
Orchestre :
Les Supersoniks.

LUNDI, 16 juillet

11h.00 : Messe pour
tous les défunts
de la paroisse.

Si la température le permet,
cette messe sera célébrée en
plein air au cimetière.

BIENVENUE CHEZ-NOUS

**A
VOTRE
DISPOSITION**

COMPTOIR LUNCH
Patates frites
AUSSI
à la salle paroissiale
Bonnes "Beans"
en tout
temps

L'OPINION

de Robert Bourassa

Premier ministre
du Québec



LA PROMOTION DU RÔLE DE LA FEMME

L'Assemblée nationale est saisie d'un important projet de loi créant un « Conseil Québécois du Statut de la Femme ». La Fédération des Femmes du Québec, dans un mémoire qu'elle m'avait remis, manifestait son très vif intérêt pour la création d'un tel organisme dont la préoccupation première serait la promotion du rôle de la femme dans notre société.

En présentant ce projet de loi, le Gouvernement donne suite à la demande de la Fédération des Femmes et pose un geste concret afin que s'élaborent au plus tôt les politiques et programmes nécessaires à la revalorisation du rôle de la femme québécoise.

L'égalité de chances

Nulle société moderne ne peut se permettre de sous-utiliser ses ressources humaines non plus que de se désintéresser d'en accroître constamment la qualité. Nos efforts dans le domaine de l'éducation, des affai-

res sociales et de la jeunesse comme ceux faits pour lutter contre la pauvreté et le chômage, ont précisément pour objet de permettre au plus grand nombre possible de Québécois d'apporter leur contribution au développement de la société. Le Conseil de la Femme examinera l'ensemble de ces politiques dans la perspective particulière de l'apport de la femme québécoise au progrès du Québec.

Les travaux du Conseil chercheront à réunir les conditions nécessaires à ce qu'une véritable égalité de chances existe pour tous les citoyens soucieux d'assumer pleinement leurs responsabilités vis-à-vis la collectivité. Force vous est de reconnaître que dans plusieurs cas une telle égalité de chances n'existe pas chez nous entre l'homme et la femme.

Les droits de la femme

Le Conseil donnera donc son avis au Gouvernement sur toute

question concernant l'égalité et le respect des droits et du statut de la femme. Toutes les instances gouvernementales concernées, les associations féminines, les groupes socio-économiques représentatifs et les milieux syndicaux et universitaires seront réunis au sein de ce Conseil, de façon à réaliser une véritable intégration de tous les points de vue.

La création d'un Conseil du Statut de la Femme n'apporte peut-être pas en soi une réponse aux problèmes de la femme. Elle constitue cependant — comme l'a indiqué le récent congrès de la Fédération des Femmes du Québec — un instrument nécessaire à la promotion du rôle de la femme dans la société québécoise.

sur Cathédrale pour monter au boulevard du Sommet où ils auront une vue d'ensemble de la ville.

Par la suite, nous redescendons la rue de la Cathédrale où nous indiquons les écoles St-Pie X et Elizabeth Turgeon et l'Eglise St-Pie X, nous indiquons ensuite le terrain de l'Aréna, la nouvelle Caserne de Pompiers, puis nous tournons à droite sur la rue St-Jean Baptiste; nous voyons la Garderie de Jour, l'Université du Québec et nous continuons à la rue Léonidas où nous tournons à gauche pour indiquer et commenter le Parc Industriel de Rimouski.

Nous tournons ensuite à gauche sur le boulevard Jessop, nous indiquons l'édifice des Ser-

vices Gouvernementaux, celui des Services Régionaux, Cooprix, la S.A.Q., le Théâtre Cartier, la Grande Place, etc. . .

Nous tournons ensuite sur la rue Lepage puis sur la rue Evêché pour revenir sur la rue Cathédrale et indiquer l'Hôtel de Ville, l'ancien Bureau de Poste, le Palais de Justice, Québec Téléphone, le Centre Civique, la Cathédrale, le Musée, l'Institut Mgr Courchesne et la Place des Vétérans.

Consommateurs avertis
jeudi 12, 21 h 30

Le poisson: sa grande valeur nutritive

A Consommateurs avertis du jeudi 12 juillet à 21 h 30, à la

chaîne française de télévision de Radio-Canada, on traitera du poisson.

Parce que tout le monde en souffre, parce que ça fait très mal au budget, parce que les prix grimpent vertigineusement dans le domaine de l'alimentation surtout, la viande est devenue une denrée de luxe. Gros mangeurs de viande, les Canadiens ont bien du mal à se tourner vers le poisson. Sans doute parce qu'il est un des rares vestiges de l'époque des « vendredis maigres », on dirait qu'on a peur du poisson. On hésite à le trouver bon; on va même jusqu'à le mépriser. Pourtant, contradiction flagrante, les restaurants spécialisés dans les fruits de mer font des affaires d'or: le samedi soir notamment, ils refusent du monde.

Trajet du tour de ville

Une conférence de presse nous apprenait que des étudiants s'occuperaient de guider le tourisme dans les rues de notre ville. Voici donc le trajet du Tour de ville.

En quittant le Kiosque d'In-

formation touristique, nous prenons la Promenade St-Germain, nous indiquons les magasins au passage, puis nous tournons sur le Boulevard Tessier bordant la rivière Rimouski où nous parlons de l'Hydro-Québec et des projets d'aménagements de la Rivière Rimouski, nous tournons ensuite sur la rue Evêché où nous indiquons et commentons les services que la ville peut leur offrir: l'Hôpital St-Joseph, le Collège de Rimouski, l'Archevêché. Puis nous tournons à droite sur Cathédrale, puis à droite encore sur la rue St-Jean Baptiste et indiquons le Grand Séminaire, la Résidence Lionel Roy, l'école Langevin.

Puis nous tournons sur la rue Potvin, nous indiquons la rue St-Joseph qu'ils pourront prendre pour se rendre au Cinéma Auditorium; puis, la Résidence des Etudiants, le Colisée, ensuite, nous tournons à droite sur la 2^{ème} rue.

Nous tournons ensuite à gauche sur Rouleau, indiquons le Parc Lepage, les H.L.M., l'Ecole Paul-Hubert; nous tournons ensuite sur le boulevard Arthur-Buies, à gauche, pour aller prendre la rue de la Cathédrale, au passage, nous indiquons la S.N.E.Q., la Place Mgr Langis. Nous tournons ensuite à droite

GEORGES THERIAULT
représentant
des machines à coudre
"BERNINA"



Atelier de réparations de tous genres de machines et aiguisage de ciseaux.
449 rue Champlain
RIMOUSKI
Tél: 723-2068

ASSURANCES GENERALES
Assurance Club automobile Québec et assurance-vie

Facilité de paiement sans intérêt
Ristourne annuelle 7 à 10%

ALAIN RIOUX
422, Boul. Jessop, Rimouski, Tél. — 721-1931



GRANDE VENTE

à 

DU 9 AU 21 JUILLET
PLACE NETTE POUR L'AUTOMNE!

Nous écouons notre inventaire printemps-été en bas du prix coûtant. Pour 1^{er} de plus, obtenez le double du montant de votre achat sur **TOUTE MARCHANDISE EN MAGASIN** (sauf sur les vêtements de base).

SPÉCIALITÉ: fortes tailles: 16 1/2 à 32 1/2, 36 à 52.

La boutique **Amour inc...**

UN AMOUR DE BOUTIQUE!

PLACE VERSAILLES
7275 est, Sherbrooke
Tél.: 352-5940

CHARGEX

CENTRE D'ACHATS LES ENTREPRISES G.P. MONT-JOLI, QUÉ.



les assurances brisson inc.

SI J'AVAIS SU! Trop souvent nous entendons ce cri après l'accident ou l'échec. Votre courtier d'assurances vous dit: REGRETTEZ AVANT ET NON APRES! Venez en causer avec nous.

les assurances brisson inc.
Courtiers d'Assurances Agréés
140 Ouest, St-Germain
C.P. 69, Rimouski 724-4127

\$80,000. pour des tournées d'artistes dans l'Est du Québec

Le ministère des Affaires Culturelles consacrera la somme de \$80,235.00 à des tournées d'artistes qui se feront dans l'Est du Québec cet été. Vingt et un groupes et individus, dont plusieurs de la région, présenteront 321 spectacles, 2 expositions permanentes et 2 démonstrations permanentes. On y retrouvera diverses formes d'art: la musique, le chant, la danse, le théâtre, la sculpture, la peinture, la photographie et la gravure.

C'est ce que viennent d'annoncer M. François Cloutier, ministre des Affaires Culturelles et M. Robert Quenneville, ministre responsable de l'ODEQ.

Voici la liste des activités:

- 1. Cabano et les environs:** Les Disco-Pas de Ville Dégelis, groupe de ballet moderne et de jazz comprenant 15 danseurs et 1 musicien, 30 juin; 6, 8, 11, 15, 19, 22, 24, 28 juillet; 1, 5, 8, 10, 12 août.

- 2. Rivière-du-Loup:** Les Kheops de Rimouski, musique underground et jazz, 24 juin, 20, 27 juillet; 12, 17, 27 août.

- 3. Trois-Pistoles:** Les Roitelets de Trois-Pistoles, 60 choristes, folklore québécois, 23, 30 juin; 2, 7, 21 juillet; 4 août.

- 4. Rimouski:** André Geoffroy, de Bélair, exécution d'une sculpture monumentale à la Place des Vétérans, du 18 juin au 10 août.

- 5. Matane:** Comité de Photographies Populaires et Artistiques, de Matane: une exposition en juillet et août au kiosque d'information touristique.

- 6. Mont St-Pierre:** Pierre Michaud, de Chandler; chansonnier, 5 spectacles par semaine, du 20 juin au 15 août.

- 7. Gaspé:** Les Sabardes de Gaspé: théâtre de création, les vendredis et samedis, du 22 juin au 28 juillet.

- 8. Iles-de-la-Madeleine:** Lyne Lapierre des Iles: chan-

sonnier, 1, 5, 8, 12, 15, 19, 22, 26, 29 juillet; 2, 5, 9 août.

Jean-Guy Deraspe des Iles: chansonnier, 2, 6, 9, 13, 16, 20, 23, 27, 30 juillet; 3, 6, 10 août.

- 9. Percé:** Educanima Musica de Montréal, quintette à vent, 5 jours par semaine, du 21 juin au 15 août.

Nécessité de Montréal, groupe rock progressif, 5 jours par semaine, du 21 juin au 15 août.

Colette Rousseau de Rimouski, artiste-peintre, exposition, juillet et août.

Graff centre de conception graphique de Montréal: exécution sur place et exposition de gravures, juillet et août.

Modules d'exposition du ministère des Affaires Culturelles "Espect de la Sculpture Québécoise".

Exposition de Photographies O.F.Q. "la vie artistique au Québec".

Projection de Courts et Moyen Métrages ONF-OFQ.

Projection de Longs Métrages

Québécois.

- 10. Bonaventure:** Théâtre D'la Grand Bleue de Bonaventure: troupe de théâtre, pièces de Ionesco et Serges Si-rois (en rotation), 3 spectacles par semaine, du 30 juin au 20 août.

- 11. Carleton:** Gilles Bélanger de Nouvelle-Charbonnière, les 21, 22, 23, 28, 29, 30 juin; 5, 6, 7, 12, 13, 14, 17, 18, 19, 20, 21, 24, 25, 26, 27, 28 juillet; 2, 3, 4, 9, 10, 11 août.

- 1. Val-Brillant:** Jean-Lou d'Amqui: monologueur, 27 juin; 3, 11, 17, 25, 31 juillet; 6, 14 août.

Jean-Marie Pelletier de Ste-Florence: chansonnier, 26 juin; 4, 10, 18, 24 juillet; 1, 7, 15 août.

Manifestations Itinérantes
Choeur Vaudreuil-Soulanges: opérette "La Périchole" d'Offenbach, costumes et décors, 21 juillet à Rimouski, 22 juillet à Matane, 23 juillet à Ste-Anne des Monts, 24 juillet à Gaspé, 26 juillet à Amqui, 27 juillet à Trois-Pistoles.

Le Circuit Temporaire de Québec: théâtre d'expression dramatique, 16 spectacles dans 16 villes, 1er au 30 août.

Carmen Fournier et Daniel Cholette de Rimouski: concert, classiques, piano et violon, 15 concerts dans 15 villes 1er au 25 août.

Philippe Gagnon de Montréal: violoneux, 32 spectacles, 11 municipalités, juillet et août.

/ ODEQ - 25% - MEER - 75% /

NE FORCEZ PAS LE HASARD; SOYEZ PRUDENTS SUR LES ROUTES

les moins de 14 ans gratuitement

Ciné Parc
Bas St-Laurent • Ste-Luce
Route Nationale entre Rimouski-Mont-Joli

Projection à 9h.
Beau temps mauvais temps

Fini le problème des gardiennes...
Ouvert tous les soirs de la semaine.

Renseignements: 723-3646
Affaires: 789-9926

CLINT EASTWOOD

JOE KIDD

C'EST UN SPECIALISTE IL AIME CA

en COULEUR - en PRIMEUR

VERSION FRANCAISE DE **JOE KIDD**

ROBERT DUVAL · JOHN SAXON · DON STROUD

DEUXIEME GRANDE PRIMEUR

LES HAUTS et LES BAS D'UN MARIAGE dans L'VENT

UNE COMEDIE SUR L'AMOUR
Le MARIAGE et LA JALOUSE

MIA **FARROW/TOPOL**
MICHAEL **JAYSTON**
Version française de
"THE PUBLIC EYE"

SENTIMENTALEMENT VOTRE

en couleurs

Cinéma Auditorium
723-3646

• du 13 au 19 juillet
• 14 ans et plus



LEE VAN CLEEF
dans
LE RETOUR DE SABATA
(RETURN OF SABATA)

Deuxième nouveauté en couleurs



Une folle comédie

GEORGE C. SCOTT
DIANA RIGG
"L'HOPITAL"
PADDY CHAYEFSKY
(THE HOSPITAL)



CRISTAUX A L'ORANGE
"RISE-N-SHINE"
Emballage de
5 sachets de 3 oz

SUPER SPECIAL .75

CORN FLAKES
"KELLOGG'S"

Bte de
16 oz **.45**

POULET FRAIS ou CONGELE
.65 lb
GRADE "A"
3 à 4 LIVRES



Jarre 10 oz

CAFE INSTANTANE
"Maxwell House"
SUPER SPECIAL 1.89

Les coupes de boeuf ou de porc ne sont pas disponibles chez les marchands dont le nom est précédé d'un astérisque. Ils ne vendent que de la charcuterie.

RIB STEAK ou COTELETTES
DE BOEUF
LA LIVRE **1.49**

STEAK T-BONE
1.79
LA LIVRE



Couches à bébés "Pampers"
de nuits 12's **.89** de jours 30's **1.69** Nouveaux-né 30's **1.39** Premiers-pas 12's **1.09**

DESODORISANT "SECRET"
ANTISUDORIFIQUE



Ultra sec
Cannette de 6 oz **.99**

PAPIER aluminium "ALCAN"
Très pratique en saison estivale
Rouleau de 12" x 18' **.69**

RAISINS ROUGES "CARDINAL"

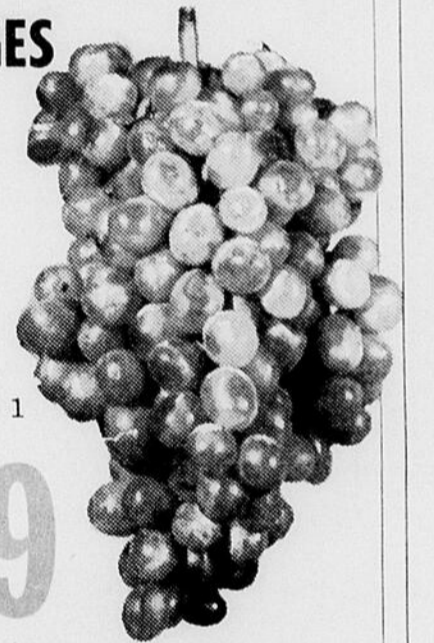

Tendres et juteux

CATEGORIE USA No 1

VOTRE SPECIAL LRD LB .49

GROUPE DES ÉPICIERS L.R.D.

MEMBRES GROUPE LRD

- Epicierie Santerre Inc. Baie-des-Sables 772-6811
- Robertson Co. New-Richmond 329-4502
- Marché Soucy Ville Dégelis 853-2217
- Antoine Michaud Inc. St-Fabien 869-2054
- Marché Lebel Enr. 252 Bellavance 723-2241
- Marché Ste-Agnès 284 St-Germain est 723-6652
- Epicierie A. Pineault 452 Lasalle, Nazareth 724-4109
- Charles Bernier Luceville 739-4944
- Alimentation Bernier Ste-Angèle 775-7942
- Epicierie Berger Enr. Sayabec 536-5715
- Candide Brillant Btc 736-4331
- Arthur Chouinard Price 775-3734
- Diogène Dumont St-Zénon Lac-Humqui 743-5213
- Eugène Dionne Biencourt 499-2150
- Blondin Dubé St-Clément 963-2014
- H. L. Gendron Lac-au-Saumon 778-3245
- N. Guérette & Fils Causapsal 756-5254
- J. B. Nadeau Squatteck 855-2822
- Vianney Ouellet Trinité-des-Monts 15
- Lucien Ouellet St-Mathieu 738-2171
- E. T. Pettigrew Riv. Trois-Pistoles 851-1140
- Léopold Perreault St-Léon-le-Grand 743-2851
- Daniel Plante St-Gabriel 732-4275
- Fernand Ruest St-Anaclet 733-3989
- Thibeault & Frères St-Moise 776-2166
- Oscar Tremblay Les Hauteurs 732-4346
- Le Marché Verreault Les Méchins Clé Mat. 729-3244
- Paul Couture St-Donat 739-4656

ORANGES A JUS "SUNKIST"
grosneur 163
CATEGORIE U.S.A. No 1 **2 douz. .79**

CONCOMBRES frais
2 pour **.25**
USA GROS

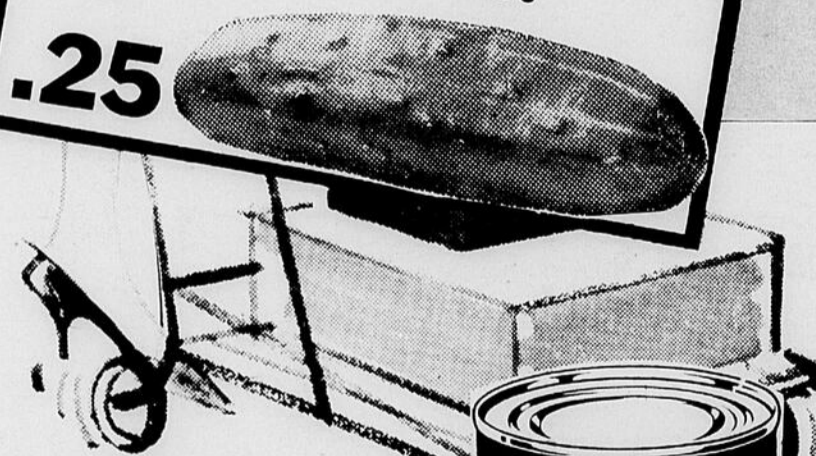

RAGOUTS assortis "CORDON BLEU"
Irlandais Bte 15 oz **.45**
Poulet sauté au beurre
Boeuf bourguignon



"MAPLE-LEAF"

SEMAMINE CANADA PACKERS
JAMBON CUIT
Epaule - Genre Dinner Ham
"MAPLE LEAF" **1.19**
SAUCISSE FUMÉE
"MAPLE LEAF" Pqt 1 livre **.71**

BACON TRANCHE
"MAPLE LEAF" Paquet 1/2 livre **.65**
BOLOGNA MIDGET
"MAPLE LEAF" Environ 24 oz - LB **.65**

"MAPLE LEAF" - "MAPLE LEAF" -

CEREALES ASSORTIES "KELLOGG'S" VARIETY PACK
Bte de 10's **.57**

MARGARINE MOLLE "PICNIC"
dans un joli plat à salade
Format de 1 livre **.45**

SAUCE CHINOISE "MONTREAL" (au soya)
Bouteille 5 oz **.23**

Fèves germées "MONTREAL"
Pour de délicieux mets chinois
Boîte de 28 oz **.31**

PATES ASS. pour sandwich "CORDON-BLEU"

Veau, porc, poulet
Jambon, veau, porc Tomates
Jambon, veau, bacon langues
PATE DE FOIE
Bte de 7 oz **.45**

DELICES au poulet "SHIRRIFF"
Paprika Paysanne Barbecue Cacciatore
Bte 7 oz **.47**

SOUPES ASSORTIES "AYLMER"
Poulet nouilles
Poulet-riz
Champignons
Bte 10 oz

3 POUR .57

FROMAGE Tranché (single) INDIVIDUEL "KRAFT"
Cello 2 lb **SUPER SPECIAL 1.69**

CHARBON de bois "DEGELIS"
Pour vos charcoals
Sac de 10 lbs **.75**

CHASSE-moustiques "6-12 PLUS"
aérosol
Cannette de 5 oz **1.09**

SERVIETTES DE TABLE Blanches "White Swan"
Pqt 60's **.27**

PAPIER DE TOILETTE "WHITE SWAN"
Blanc - Pqt 4 roul. **.65**

ESSUIE-TOUT "White Swan"
Blanc Paquet 2 rlx **.59**

SACS à poubelles "GLAD"
Pour ext. 26"x36"
Pqt de 10's **.59**

PRIX ECONOMIQUE

- EAU DE JAVELLE "MIXO" Cont. de 128 oz **.59**
- AMMONIAQUE LIQUIDE Claire "AMEX" Bout. 34 oz **.35**
- BATONNETS A CONGELER "FREE-ZEE" ass. Pqt 12's **.35**
- GELEE A DESSERT "ROYAL" 6 saveurs Bte 3 oz **.11**
- NOURRITURE A CHIENS "Dr BALLARD", boeuf, rognons, poulet, foie Bte 14 1/2 oz **.19**
- VINAIGRETTE POUR Salades "KRAFT" Cole Slaw, Green-onion, Italian Bout. 8 oz **.43**
- RINCE-BOUCHE "COLGATE 100" Rouge ou Bleu acier Rouge ou Bleu 6 oz **.59**
- FROMAGE A FONDUE "SWISS-KNIGHT" Bte 14 oz **1.33**
- THE EN SACHETS "SALADA" Prior Park Cello 100's **.79**
- JAMBON CUIT Picnic épaule "MAPLE LEAF" Bte de 1 lb **1.55**
- JUS PAMPLEMOUSSE Sucré ou non "LIBBY'S" Btes 6 oz **6/.79**
- JUS TROPICAL PUNCH "LIBBY'S" Bte de 48 oz **.33**
- PECHEES TRANCHEES "GOLD REEF" fancy Bte 28 oz **.53**
- PATE DE FOIE GRAS "CORDON BLEU" 2 oz gratis Bte 5 oz **.23**
- CATSUP AUX TOMATES "AYLMER" Bout. 20 oz **.49**
- CAFE EN GRAINS "CHASE & SANEORN" Sac 1 lb **1.15**
- COUPE-CAFE "COFFEE MATE" Carnation Jarre de 16 oz **1.05**
- CONFITURE AUX FRAISES (pectine) "VACHON" 24 oz **.65**
- DINERS ASSORTIS "PURITAN", Boeuf, Irlandais, Dinde & Poulet, Boulettes de viande - Emball. 4 btes 8z **.99**
- SOUPE A L'OIGNONS "LIPTON" Bte 2 sachets **.41**

**VOYEZ CES
AUBAINES!**

Deluxe Champion

**SUP-R-BELT
Firestone**

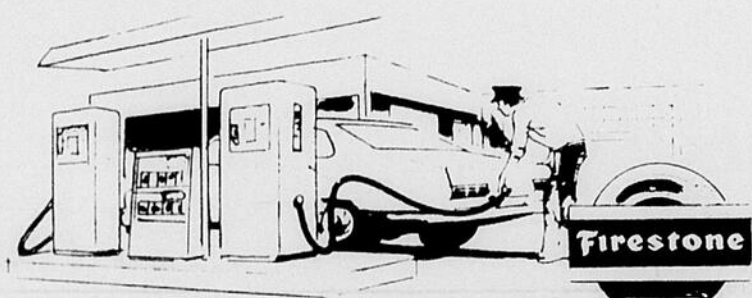

Pour être bien chaussé pour voyager...

**Facile!
Voyez Firestone**

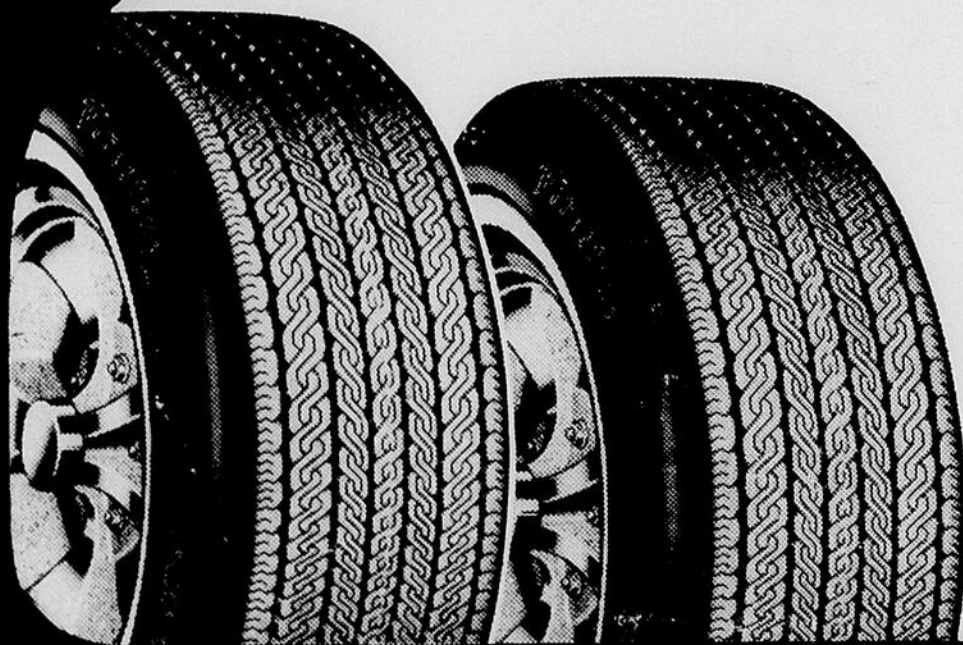

**SERVEZ-VOUS DE
VOTRE CARTE
DE CRÉDIT**

chez
**DEMERS
(Rimouski)
Limitée**
138 est St-Germain
RIMOUSKI
724-4104

**EQUIPEMENT
D'ORIGINE
DE
NOMBREUSES
VOITURES
1973**

Carcasse 2 plus 2. Caoutchouc de haute résistance. Parfaite combinaison de robustesse, rendement, long millage sans ennuis.

AVEC FLANC BLANC

Dimensions	Prix
E 78x14	
F 78x14	2/50.00
G 78x14	
G 78x15	2/50.00
H 78x15	2/55.00

A chaque demi-heure naît un arriéré mental

Au Canada à toutes les demi-heures naît un enfant qui souffrira d'arriération mentale à divers degrés. Et parmi ces 15,000 nouveaux-nés annuels, un grand nombre d'entre eux pourront espérer un jour vivre une vie normale si les gou-

vernements, les parents et les éducateurs se donnent la main pour favoriser l'accès à la société.

Selon un bulletin publié par l'Association canadienne pour les arriérés mentaux, on a déjà découvert plus d'une centaine de causes d'arriération mentale. Parmi les causes on rencontre des maladies aussi communes que la rubéole, l'encéphalite, la méningite qui peuvent avoir un effet sur la santé mentale d'un enfant.

C'est ainsi qu'il est maintenant possible de PREVENIR l'arriération mentale dans certains cas, ou du moins atténuer les effets par des traitements appropriés dès que l'enfant présente des symptômes de ces maladies.

On sépare également les arriérés mentaux en trois catégories distinctes qui sont l'ARRIERE PROFOND, l'ARRIERE EDUCABLE et l'ARRIERE SEMI-EDUCABLE.

Les manifestations des facteurs qui produisent l'arriération mentale, qu'ils soient d'ordre physique ou psychologique permettent de prendre des mesures préventives ou d'appliquer le traitement requis pendant que l'enfant est encore jeune.

Les recherches en psychologie sont également très importantes parce que les arriérés mentaux connaissent des troubles de personnalité qui résultent souvent de la tension émotive causée par l'aliénation sociale et les demandes déraisonnables auxquelles les arriérés sont soumis.

Au Canada pour mettre sur pieds un programme de recherches adéquat, on aurait besoin de millions de dollars. En plus des services techniques essentiels nécessaires, il faut aussi que tous ceux qui font partie de la société, qu'ils soient ou non concernés par ces problèmes, fassent un effort supplémentaire pour accepter dans leurs rangs humains ces êtres humains.

Pour sa part, LE JOURNAL L'ENFANCE EXCEPTIONNELLE entend faire tous les efforts possibles pour aider cette cause qui touche au Québec 700,000 familles.

La popularité de la pomme québécoise s'accroît

La popularité de la pomme québécoise n'a cessé de s'accroître tant chez nous qu'à l'étranger. Les façons culturelles et les nouveaux modes de fertilisation ont permis de quintupler les rendements des pommiers durant les 25 dernières années.

Production

Alors que la moyenne de production était de 5.4 millions de boisseaux au début des années '60, les estimés se situent aux environs de 7 millions pour les premières années de '70, soit une récolte identique à celle de l'Ontario. Environ 1,500 pomiculteurs cultivent quelque 1.2 million de pommiers au Québec. Le grand nombre de jeunes arbres plantés depuis quelques années entraînera également une augmentation de rendement dans un avenir rapproché.

Valeur

La valeur annuelle de notre production dépasse 10 millions de dollars et représente les deux-tiers de la production fruitière totale au Québec. Deux facteurs caractérisent notre production pomicole: la haute proportion de la McIntosh (75%) et le pourcentage élevé de pommes vendues à l'état frais (75%).

Consommation

La consommation de la pomme au Québec se maintient à une moyenne annuelle de 29 livres par personne. Notre province offre les plus importantes facilités d'entrepo-

sage au Canada. Environ 50% de nos pommes sont conservées en entrepôt, soit 3.5 millions de boisseaux et, de ce total, 1.6 million de minots le sont dans des entrepôts A.C. (atmosphère contrôlée).
Importation-exportation

Nos exportations de pommes fraîches ont atteint 400,000 boisseaux en 1971. Le Royaume-Uni, les Etats-Unis et la Suède ont été nos principaux acheteurs au cours des dernières années. Au Canada, nos importations se sont élevées à près de 600,000 minots en 1971, les principaux pays fournisseurs étant l'Afrique du Sud, les Etats-Unis, la Nouvelle-Zélande et l'Australie.

Transformation

L'industrie pomicole du Québec demeure vulnérable parce qu'une trop forte proportion de la récolte se vend à l'état frais (75%). Il est donc urgent de développer le secteur secondaire de cette production par la transformation du fruit. A cet effet, des progrès sensi-

bles ont été réalisés ces dernières années. Parmi les produits transformés, mentionnons le jus de pomme qui va absorber cette année 800,000 minots de fruits et le cidre, 400,000. Le Québec produit aussi 3.5 millions de livres de pulpe, 1 million de livres de sauce, 1 million de livres de gamiture, 500,000 livres de pommes tranchées, 150,000 livres de gelée et 50,000 livres d'autres produits.

Louez ou achetez
une dactylo ou additionneuse chez GILBERT



Voyez à la même occasion, le plus grand choix de clavigraphes portatifs de marques réputées.

Imprimerie Gilbert Lrée

6 est Evêché — 723-2121 (JNO)



GUY HAMILTON
Représentant

Fiancés?

Un petit conseil en passant: venez me voir d'abord au sujet de la police de La Métropolitaine qui monte tellement en popularité chez les nouveaux mariés. Cette police est particulièrement utile au cours des premières années du mariage. Le vrai bonheur comporte la tranquillité d'esprit. Pensez-y dès maintenant.



La Métropolitaine

98 St Germain Ouest,
Rimouski.
Tél. : 723-6571

Nous assurons la vie parce que nous la respectons.

Je désire, sans obligation de ma part, obtenir plus de renseignements au sujet de la police de La Métropolitaine mentionnée ci-dessus.

NOM _____

ADRESSE _____

VILLE _____

PROVINCE _____

(Envoyer à l'adresse susmentionnée)

M. Claude Dubé

sollicite votre encouragement pour

- UN BON LAVAGE
- CHANGEMENT D'HUILE
- FAIRE LE PLEIN DE VOTRE RESERVOIR
- VERIFICATION DE FREINS
- REPARATION DE SILENCIEUX

SERVICE CHAMPLAIN

100, ave St-Louis — RIMOUSKI
Tél. : 723-1060



LUNETTES

VERRES DE CONTACT

Clermont Dionne

OPTICIEN D'ORDONNANCE

Centre Médical St-Germain
124 St-Germain Est, Rimouski

Tél. : 723-8411

Rés. : 723-2519

ne souffrez plus de

SURDITE

... laissez-moi vous aider

Ecrire ou téléphoner

Beltone de Rimouski



Esther Desjardins
représentante Beltone

VENTE

REPARATION - pour toutes les marques

BATTERIES - pour toutes les marques

116 St-Germain O., suite 118 Rimouski

POUR INFORMATIONS : 723-7989

Marcel Jacob

votre agent Molson

un gars qui connaît son monde



avec lui, y'en a pour tous les goûts

EN VIGUEUR LES 12-13-14 JUILLET 1973

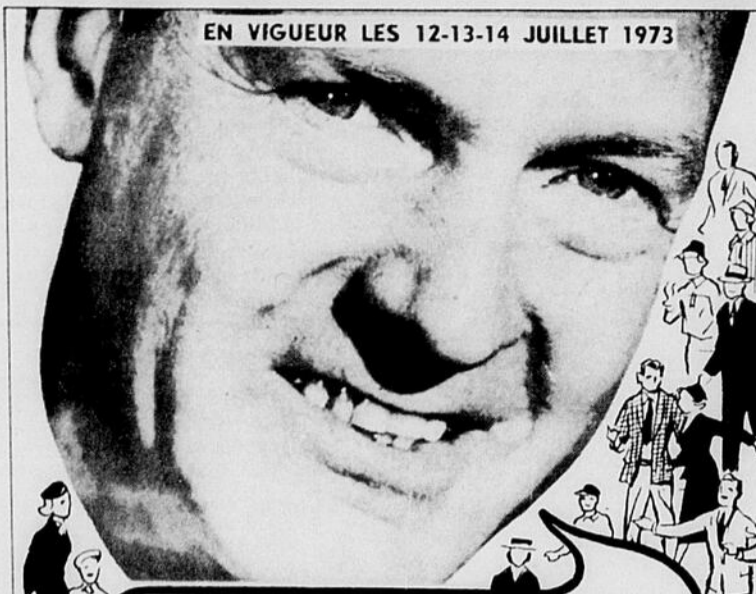

JUS DE TOMATES "DEL MONTE"

Qualité de fantaisie
Boîte de 19 oz

SUPER SPECIAL 4.79

STEAK DE PORC FRAIS

DANS LA FESSE

.99 LB

Cuisses de poulet

FRAICHES ou CONGEELES

LB **.69**

Les coupes de boeuf ou de porc ne sont pas disponibles chez les marchands dont le nom est précédé d'un astérisque. Ils ne vendent que de la charcuterie.

FRAIS - un bout ou l'autre

ROTI DE PORC

.79 LB



CAFE instantané

"Maxwell-House"

Jarre de 6 oz

SUPER SPECIAL

1.37

SAUCE A BARBECUE ou hot chicken "ST-HUBERT"

Sachet de 1 1/2 à 2 oz

2 POUR .51

EAU DE VICHY "CELESTINS"

Bouteille de 32 oz

SUPER SPECIAL .49

Fruits en coupe "DEL MONTE"

Très pratique pour la saison estivale
Emballage de



ANANAS
PECHES
POIRES
SALADE aux FRUITS

4 Boîtes 5 oz **.69**

Gagnantes du Marché Miracle

SEMAINE DU 25 AU 30 JUIN 1973

Mme Fernand Canuel, St-Narcisse, Rimouski \$14.75
MARCHAND E.M.I.
Roberge Sirois, St-Narcisse, Rimouski

Mme Philippe Levasseur, Causapscaal, Matap. \$16.31
MARCHAND L.R.D.
Nérée Guérette & Fils, Causapscaal, Matapédia

Mme Gervais Dubé, Ville Dégelis, Témiscouata \$16.17
MARCHAND L.R.D.
Marché Soucy Inc., Ville Dégelis

Mme Emilien Chouinard, Luceville, Rimouski \$33.49
MARCHAND L.R.D.
Charles Bernier, Luceville, Co. Rimouski

CRISTAUX A L'ORANGE



Paquet de 4 sachets de 3 1/2 oz

"TANG" **.83**

SOUPE AUX TOMATES "HEINZ"

Bte 10 oz

3 POUR .45

SOUPE champignons

"HEINZ" Bte 10 oz

3 POUR .59



RIZ FRIT "DAINTY"

Nature Boîte 12 oz
Pilaf Poulet Boeuf

.41

BISCUITS ASSORTIS "DAVID"

Fig Bar ou Jelly Sponge

2 cellos **.95**

SUCRE BLANC "LANTIC"

Granulé Très fin

Votre spécial E.M.I.

1.49

MELANGE à breuvages Instantanés "Kool Aid"

Saveurs assorties

Sachet Régulier **4 POUR .19**

GELEE RAISIN "WELCH"

3 oz GRATIS en plus

Jarre de 12 oz **.39**

DETERGENT en POUDRE "FAB"

Format Economique ou 5 lbs

Marqué 1.99 Super spécial **1.49**

SAVON DE TOILETTE Cashmere Bouquet

Paquet 3 pains

Marqué .39

SPECIAL .31

PAPIER DE TOILETTE "White Swan"

BLANC

Paquet de 4 rlx

.65

Tissus-mouchoirs White Swan

BLANS - Bte de 360's

.39

BANANES JAUNES "BLUES"

CATEGORIE U.S.A. No 1

mûries à point

.11

VOTRE SPECIAL LA LB E.M.I.

Fruits et Légumes frais



BLE D'INDE DE FLORIDE

CATEGORIE USA NUMERO 1

SUPER SPECIAL .53

PAMPLEMOUSSES blancs

CATEGORIE U.S.A. NO 1 Grosseur 56

8 pour **.69**

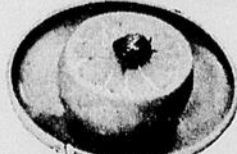

PRIX ECONOMIQUE

MAYONNAISE PURE "KRAFT" Jarre de 15 oz	.61	CAFE INSTANT DECAFEINE "NESCAFE" Jarre 4oz	1.29
LAME DE RASOIRS "GILLETTE PLUS" 10 s	1.49	LAIT ECREME "CARNATION" Bte 16 oz 2% partiellement écrémé	2/39
TOMATES EN CONSERVES "LIBBY'S" Bte 28 oz	.39	BEURRE DE CARAMEL "GRENACHE" Bte 60 oz	1.09
PECHES TRANCHEES "GOLD-REEF" Bte 19 oz	.37	VINAIGRE BLANC "HEINZ" Cont. 128 oz	.79
CAFE EN GRAINS "MAXWELL HOUSE" Sac 1 lb	1.15	SAUCE A HOT CHICKEN "CORDON BLEU" Bte 19 oz	.29
JUS DE CITRON "SUNKIST" Bout. de 8 oz	.29	SAVON TOILETTE "IVORY" Format personnel 8 barres	.89
JUS DE PAMPLEMOUSSE non sucré "LIBBY'S" Bte de 48 oz	.59	PAPIER CELLOPHANE "STRECH-N-SEAL" Roule 12" x 50'	.39
ANANAS TRANCHEES "LIBBY'S" Fancy Bte 19 oz	.37	CIRE EN PATE "CLAIR de JOHNSON" Bte de 1 lb	.79
CURE-OREILLES "Q TIPS" Bte 54's	.35	PATE DE JAMBON "CORDON BLEU" Bte 7 oz	.55
EMPOIS A VAPORISER "GLIDE" aérosol Cann 14 oz	.63		
INSECTICIDE POUR Maison & Jardins "RAID" Aérosol Cannelle de 11 oz	1.39		



CIRE LIQUIDE A PLANCHERS CLAIR de "JOHNSON"

Cannette de 27 oz

1.19

POLI A MEUBLES "PLEDGE"

Régulier ou citron

Aérosol Cannette de 12 oz

1.39

RECURANT A EVIERS "JAVEX"

Emballage de 2 boîtes

Marqué .49 de 14 oz

Spécial .41