

L'ARTISAN

23e ANNÉE No 40 - Mardi le 29 JANVIER 1991

LES MÉDIAS 78 ANCIEN



**TOURNOI NATIONAL
PÉE-WEÉ REPENTIGNY**

DU 22 FÉVRIER AU 3 MARS 91
ARENA DE REPENTIGNY

SPÉCIAL 10^e ANNIVERSAIRE

L'ARTISAN

PORTE-PAROLE
OFFICIEL DE
L'ÉVÉNEMENT

ILS SE CLASSENT TROISIÈME AU QUÉBEC LES LANAUDOIS:

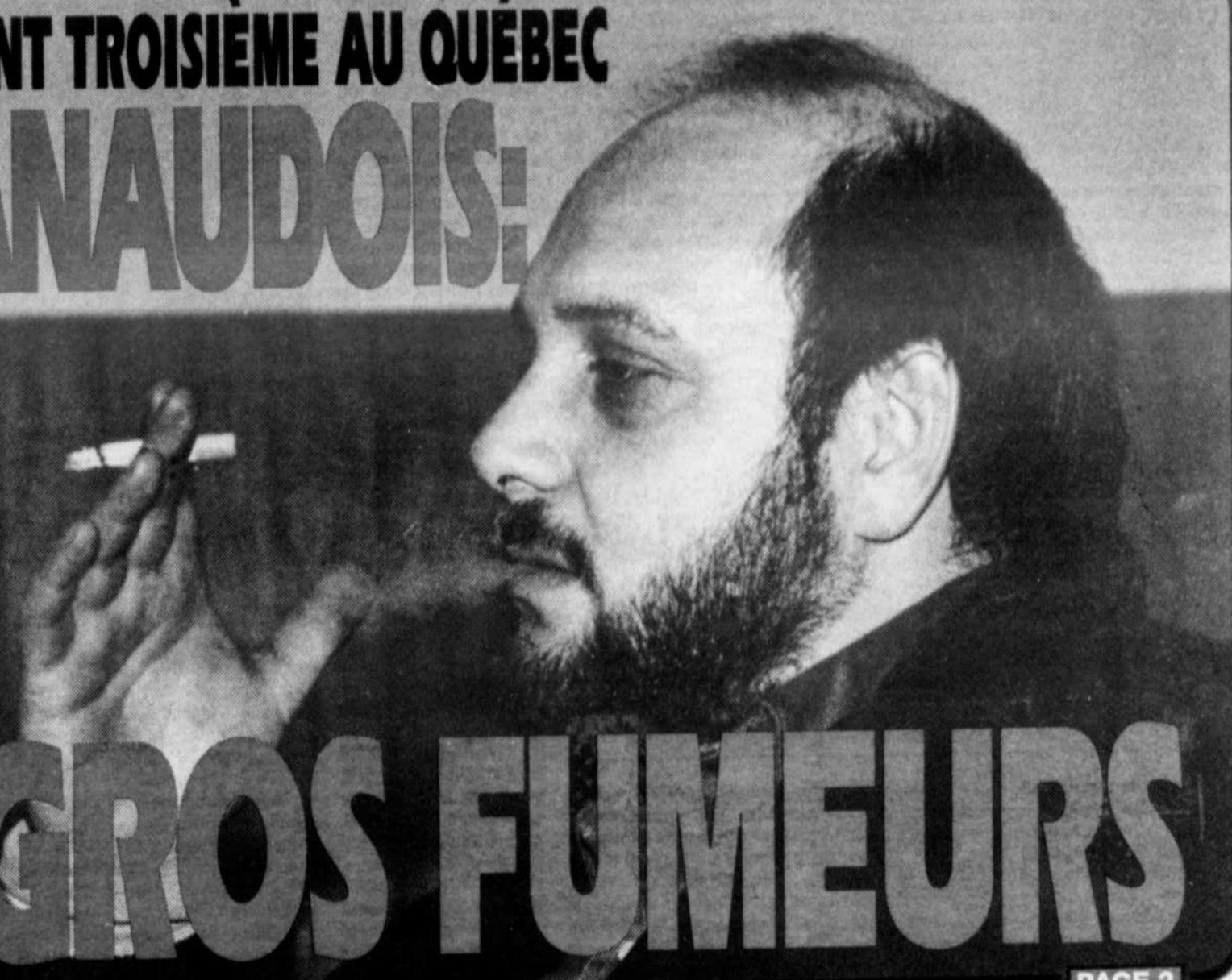

DE GROS FUMEURS

PAGE 2

HAUSSE DE TAXES À L'ASSOMPTION

PAGE 3

HOCKEY

LES FINALES DU TOURNOI ATOME OPTIMISTE PRÉSENTÉES DIMANCHE

PAGE 33

Un **DOMUS** pour Les Constructions Anjy

PAGE 6

Allez-y avec

Gabriel

VOUS ALLEZ SENTIR
LA DIFFÉRENCE.



AMORTISSEURS

ALIGNEMENT CLAUDE

581-0000 • 581-2662
538 NOTRE-DAME REPENTIGNY

• AMORTISSEURS • JAMBES DE FORCE

La région se classe au troisième rang provincial

Trente-huit p. cent des Lanaudois fument

Selon une enquête sur la santé cardio-vasculaire menée par le Département de santé communautaire de Lanaudière, 38 p. cent des Lanaudois fument. Ce qui fait de la région la troisième en importance au Québec et ce, malgré le fait qu'à chaque année, il y a 409 décès dont les causes sont directement reliées au tabagisme.

ALAIN O. BOUDREAU

L'enquête a été menée en novembre et décembre 1989 auprès de 584 répondants. Bien que l'année dernière le DSC avait rendu public certains résultats, on a profité cette année de la Semaine des non-fumeurs pour donner les résultats complets de l'étude. Il en ressort que les Lanaudois fument beaucoup. Au niveau provincial, ils se classent derrière les résidents de l'Abitibi et ceux de l'Outaouais.

Bien qu'il appert qu'à chaque année Lanaudière perd 1 000 fumeurs, il n'en demeure pas moins qu'ils sont tout près de 100 000 à être aux prises avec

cette mauvaise habitude. Dans Lanaudière, comme ailleurs au Québec, le tabagisme est responsable de 90 p. cent des maladies respiratoires, de 90 p. cent des cancers du poumon et de 25 p. cent de l'ensemble des cancers. Il est également responsable de 30 p. cent de tout les décès à survenir au Québec. Et à l'échelle du pays, c'est le Québec qui détient le record du nombre de fumeurs.

L'enquête révèle également que Lanaudière compte 15 p. cent de gros fumeurs, soit ceux qui grillent plus de 25 cigarettes par jour. Et ce qui aussi intéressant de mention-

ner, c'est que les gens du nord fument un peu plus que ceux du sud, 44 p. cent comparativement à 33 p. cent. Pourquoi fume-t-on plus dans Lanaudière que dans plusieurs autres régions du Québec ? Laurent Marcoux, directeur du DSC de Lanaudière, répond à cela que les raisons peuvent être nombreuses, même si rien n'a été confirmé à ce chapitre. «Il faut cependant prendre en considération que la région affiche l'un des taux de cessation les plus bas en province, a dit M. Marcoux. De plus, notre population est jeune et il ne faut pas mettre de côté que Lanaudière

est une région productrice de tabac».

L'étude démontre aussi que 92 p. cent des fumeurs fument régulièrement, que 91 p. cent d'entre eux fument la cigarette tous les jours et que 80 p. cent de ces adeptes du tabagisme ont commencé à fumer entre 10 et 18 ans.

Mais Lanaudière compte aussi ses ex-fumeurs. Il en y a 72 000. Et de ce nombre, il ressort de l'enquête que la plupart, 67 000, ont arrêté de fumer par eux-mêmes. Alors, pour ce qui est de l'efficacité des multiples méthodes mises sur le marché, on peut toujours repasser !

Et pourquoi a-t-on arrêté de fumer ? 42 p. cent l'ont fait pour se sentir plus en forme, 39 p. cent à cause d'un problème de santé et un maigre 9 p. cent ont cessé de fumer parce que cette habitude coûtait trop cher. Ce n'est

donc pas l'argent qui force les gens à se passer de la cigarette !

Une campagne de sensibilisation

Le Département de santé communautaire de Lanaudière a profité de la conférence de la semaine dernière, tenue à l'hôtel de ville de Repentigny, pour annoncer qu'il mènera au

cours des prochains mois, une campagne de promotion de la santé. Les jeunes sont plus particulièrement visés par l'intermédiaire d'un concours d'affiches et de charades. Les écoles du territoire sont invitées à y prendre part. Le DSC Lanaudière s'est même associé au Musée d'art de Joliette pour maxi-

miser l'impact de cette campagne. On pourra obtenir plus de détails concernant ce concours, car il y a des prix à gagner, en communiquant avec Mme Lysane Ouimet, au 759-9900. C'est sous le thème "fumer c'est fini" que se tient cette année le concours Charagraph.



Dans l'ordre habituel: Jacques Dupuis, maire de Repentigny; Laurent Marcoux, directeur du DSC de Lanaudière; Lysane Ouimet, responsable du concours "Charagraph" et Michel Perron, directeur du musée d'art de Joliette. (Photo: Charles Faucon).

«Palmarès» du magazine L'Actualité

De très bonnes notes pour le collège de L'Assomption

Le collège de L'Assomption figure avantageusement au «palmarès» d'excellence des institutions d'enseignement collégial dressé par le magazine L'Actualité dans son dernier numéro.

NORMAND LALONDE

L'enquête effectuée par le magazine auprès des 54 collèges de langue française du Québec accorde en effet le deuxième rang du classement général à celui de L'Assomption, tout juste derrière le collège Bréboeuf.

Selon L'Actualité, des 51 collèges qui ont bien voulu répondre à leur questionnaire, 15 seulement se distinguent par leur

qualité et cinq d'entre eux tout particulièrement: Bréboeuf et Grasset à Montréal, L'Assomption, Lévis et le Séminaire de Québec.

Pour en arriver à ses choix, le magazine a retenu quatre critères, soit la qualité de l'enseignement (10 p. cent de la note finale), la motivation des élèves (15 p. cent), la qualité du corps

enseignant (25 p. cent) et la qualité de l'encadrement pédagogique (50 p. cent).

C'est au niveau de son corps enseignant que le collège de L'Assomption s'est tout particulièrement distingué des autres collèges. A ce chapitre, le magazine l'a évalué le meilleur du groupe devant le collège Grasset. Il a obtenu une note de 96 p. cent

basée sur la scolarité des professeurs, leur façon d'être sélectionné, le taux de réussite de leurs élèves et leur disponibilité.

Au niveau de la motivation des élèves, le collège a là aussi fait belle figure, se classant au neuvième rang. Pour l'évaluer, le magazine a retenu le nombre d'élèves qui étudient à temps partiel, le nombre possédant un emploi en plus d'étudier de même que le nombre qui ont obtenu un diplôme en quatre sessions. Dans cette catégorie, c'est le Séminaire de Sherbrooke qui se classe premier.

L'encadrement pédagogique et

l'équipement dont il dispose ont constitué les deux domaines où le collège a moins bien figuré au palmarès. A ce niveau, il s'est respectivement classé au 19e et 21e rang.

En ce qui concerne l'encadrement, le magazine s'est arrêté sur la stabilité des élèves, sur une politique du français établie ou non, sur les examens, sur les services pédagogiques spéciaux ainsi que sur le taux de réussite des élèves (obtention de leur diplôme) pour établir son classement. Selon lui, c'est le collège Bréboeuf qui offre le meilleur encadrement du groupe, suivi du collège Bois-de-

Boulogne.

Pour ce qui est des équipements, ce sont le nombre de volumes de la bibliothèque, le nombre de salles de travail à la disposition des étudiants, le nombre d'ordinateurs ainsi que le nombre d'installations culturelles et sportives qui ont permis de réaliser le classement. A ce chapitre, c'est le collège de Saint-Laurent qui figure au premier rang, ayant obtenu une évaluation parfaite de 100 p. cent.

Etude contestée L'étude réalisée par L'Actualité a eu l'effet d'une bombe dans les milieux collégiaux de la province. Depuis sa publication il y a

quelques jours, plusieurs institutions ou regroupements en ont en effet contesté la validité. Ces derniers reprochent au magazine la rigueur de l'enquête comme telle.

Il s'agit d'une très rare fois qu'un classement des collèges est établi. D'ailleurs, les dirigeants du magazine ont justement indiqué que c'est parce que la question était sans réponse qu'ils ont décidé de l'effectuer. Elle survient à quelques semaines seulement de la date limite d'inscriptions des étudiants du secondaire dans les établissements collégiaux.

DÉCORATION

TAPIS MICHEL GUY

- Tapis
- Draperies
- Prélart
- Tapiserie
- Céramique
- Couvre-lits
- Peinture
- Stores

DÉCORATRICE DIPLOMÉE SUR PLACE

344 NOTRE-DAME, REPENTIGNY 585-2248

TRAITEMENT DE VARICES

Dr Jacques Talbot

Clinique Médicale Repentigny

SUR RENDEZ-VOUS

585-1620

520 NOTRE-DAME, REPENTIGNY

PIERRETTE BÉRARD DESROCHERS A.C.

Acupuncteur certifiée par la Corporation professionnelle des Médecins.

- Équilibre énergétique
- Traitement des RIDES
- Mal de l'air, eau
- Tabagisme
- AIGUILLES JETABLES

41 Plateau Normand Repentigny

SUR RENDEZ-VOUS 581-6980

JOURNAL L'ARTISAN EST PUBLIÉ PAR Les Hebdomadaires Télémedia

ÉDITEUR, DIRECTEUR RÉGIONAL: JACQUES BOULANGER
ADJOINTE DU DIRECTEUR: LYNE ROUSSEAU
DIRECTEUR DE L'INFORMATION: Normand Lalonde
Journalistes: Alain O. Boudreau, Louis Beauchampe,
Sports: Dino Roberge
PHOTOGRAPHE: Charles Faucon

REPRÉSENTANTS: Normand Ayotte, Yves Boivert, Annie Desjardins, Marcel Chartrand, Sylviane Lussier, Serge Guilbault.

DIRECTEUR DE LA PRODUCTION: Denis Lambert

COMPOSITION ET MONTAGE: Les Ateliers GA-BO

IMPRESSION: Imprimerie Trans-Mag
DISTRIBUTION: MPM Média Inc.
ABONNEMENT: 35\$/année taxes en sus
ÉTATS-UNIS: 100\$/année taxes en sus
DÉPÔT LÉGAL: Courrier de deuxième classe
ENREGISTREMENT: Numéro 0673

Les opinions exprimées dans nos pages par nos collaborateurs ne sont pas nécessairement celles de la direction du journal. L'artisan est enregistré sous le numéro 234185 auprès du bureau d'auteur à Ottawa. Toute reproduction directe ou déguisée est interdite sans la permission écrite de la direction.

41,200 copies

1004 Notre-Dame, Repentigny J5Y 1S9
vente et administration 581-5120

annonces Classées 581-4111

OFFICE DE LA DISTRIBUTION CERTIFIÉE

LES HEBDOMADAIRES ASSOCIATION DES ÉDITEURS DE LA PRESSE HEBDOMADAIRE RÉGIONALE FRANCOPHONE

LE RÉSEAU select LES JOURNAUX SÉLECT DU QUÉBEC

La taxe foncière augmentera de 4,5 p. cent en 1991

L'administration du nouveau maire Lionel Martel a finalement présenté son budget 1991 à la population de L'Assomption. Les citoyens devront déboursier 4,5 p. cent de plus pour la taxe foncière et 30 \$ supplémentaires pour l'alimentation en eau potable.

LOUIS BEAUCHAMP

La taxe foncière passera donc de 1.33 \$ à 1.39 \$ du 100 \$ d'évaluation. Les propriétaires de L'Assomption paieront environ 70 \$ de plus cette année pour avoir droit aux différents services municipaux. Ils devront aussi payer plus cher pour l'enlèvement des ordures ménagères qui passe de 70 \$ à 75 \$ par année.

Le budget présenté lors d'une séance spéciale tenue la semaine dernière, à L'Assomption, augmente de 12,3 p. cent par rapport à

1990. Il atteindra, en effet, 4,5 millions \$ en 1991 comparativement à un peu plus de 4 millions \$, l'an dernier.

Ces augmentations s'expliquent, en majeure partie, par la hausse des dépenses reliées à la sécurité publique. Le budget destiné au service de police et au service des incendies passe de 573 650 \$ à 683 480 \$, une hausse de 19 p. cent.

Mentionnons aussi que la taxe d'affaires passera de 3.25 \$ à 3.50 \$ de la valeur locative.

Immobilisations

Le programme triennal d'immobilisations a cependant permis d'en apprendre davantage sur les intentions du nouveau conseil municipal pour les trois prochaines années. Outre la poursuite des travaux de réfection des rues et des trottoirs de la ville, qui exigeront des dépenses de 1,4 million \$ en 1991, le conseil entend consacrer 550 000 \$ au traitement des eaux.

Des travaux d'agrandissement et de modernisation doivent

être entrepris au cours des prochaines années à l'usine de filtration. Une somme de 125 000 \$ est d'ailleurs destinée à l'achat de terrains en 1991. Des investissements majeurs de 2 millions \$ et 3 millions \$ sont également prévus en 1992 et 1993.

C'est aussi en 1991 que la nouvelle administration compte remplir l'un de ses engagements pris lors de la campagne électorale d'octobre dernier, c'est-à-dire la construction d'un centre communautaire. Un montant de 700 000 \$ figure au programme triennal d'immobilisations pour 1991.

Par ailleurs, des travaux d'améliorations

sont prévus dans le cadre de la revitalisation du centre-ville.

Comment tout cela sera financé? Le maire de L'Assomption, Lionel Martel, a expliqué que des emprunts à long terme seraient contractés. De plus, il a indiqué que des négociations devaient être entreprises avec les municipalités de L'Assomption-Paroisse, Saint-Sulpice et Saint-Gérard-Majella pour l'agrandissement de l'usine de filtration. Il a également mentionné que des subventions pourraient provenir des différents paliers de gouvernement. Enfin, pour ce qui est du centre communautaire, les organismes de la municipalité devront faire leur part.



Le nouveau maire de L'Assomption, Lionel Martel, a présenté le premier budget de son administration. Un budget qui prévoit une hausse de 4,5 p. cent de la taxe foncière. (Photo: Charles Faucon)

Les orientations de la MRC de L'Assomption

Dupuis qualifie la rencontre entre les maires de positive

(L.B.) — Le préfet Jacques Dupuis a qualifié de positive la rencontre tenue la semaine dernière entre les neuf maires sur les orientations qu'ils souhaitent donner à la Municipalité régionale de comté (MRC) de L'Assomption.

C'est du moins ce d'une brève entrevue mercredi dernier, au qu'il a indiqué au cours accordée à L'Artisan, lendemain de la

rencontre. Cependant, rien n'a filtré des entretiens qu'ont eu les maires.

«Nous avons décidé d'attendre avant de rendre public le contenu de nos entretiens. Nous tenons à préparer davantage la position que nous allons présenter. Une conférence de presse devrait avoir lieu la semaine prochaine (cette semaine) sur ce dossier important», a déclaré M. Dupuis.

Chose certaine, la tension semble avoir diminué d'un cran entre les neuf maires membres de la MRC. Lors de la dernière assemblée publique du conseil, la semaine dernière, ils se sont entendus sur les crédits devant être réservés pour le projet de carte régionale et sur la participation au financement de la Corporation de développement économique de

Repentigny et région (CDERR).

C'est donc dire qu'une somme de 25 000 \$ sera dépensée pour la réalisation de la carte, tandis qu'un montant de 19 000 \$ sera versé à la Corporation. Dans ce dernier cas, l'argent permettra à l'organisme de conserver son agent de développement rural.

Le préfet, qui est aussi maire de Repentigny, a toutefois indiqué que ces montants auraient été adoptés de toute façon: «La rencontre que nous avons eue n'a pas influencé cette décision. Les maires avaient déjà accepté ces contributions», a-t-il déclaré.

Rappelons qu'à la suite de l'opposition manifestée par les maires de Le Gardeur et de L'Assomption-Paroisse, Gilles Foisly et Robert Toupin, la MRC de L'Assomption s'était

retrouvée un débat sur les orientations de la MRC momentanément sans budget pour l'année 1991. On se souviendra que ces derniers avaient voulu susciter

un débat sur les orientations de la MRC qui a été créée, d'abord et avant tout, pour l'aménagement du territoire.

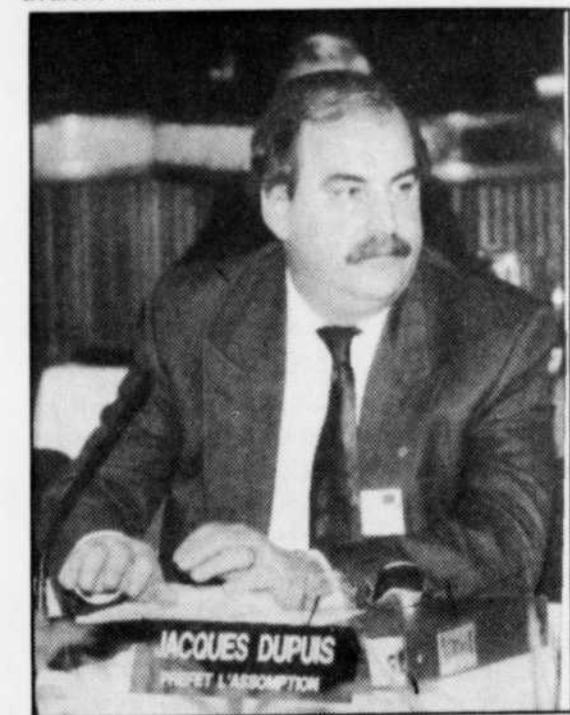

Le préfet de la MRC de L'Assomption, Jacques Dupuis, fera connaître la position des maires cette semaine lors d'une conférence de presse. (Photo: archives)

Repentigny: envoi du compte de taxes

En cette période d'envoi du compte de taxes, les autorités municipales repentignaises tiennent à rappeler à leurs contribuables dont le compte est supérieur à 300 \$ qu'ils peuvent l'acquitter en deux versements.

Le premier de ces versements doit être effectué avant le 25 février tandis que le second doit l'être avant le 2 juillet. Les contribuables peuvent régler leur compte par la poste ou directement au comptoir de taxes de l'hôtel de ville. Ceux qui règlent par la poste peuvent également inclure dans leur envoi le second paiement postdaté du 2 juillet.

Par ailleurs, les comptes inférieurs à 300 \$ doivent être soldés en un seul versement avant le 25 février. Après cette date, des intérêts de 16 p. cent seront appliqués sur les sommes dues du compte.

Les autorités municipales demandent par ailleurs à leurs contribuables qui se présenteront au comptoir de taxes de l'hôtel de ville, tout particulièrement durant la dernière semaine de perception, de faire preuve de patience.

Dans un autre ordre d'idées, les dirigeants repentignois rappellent à leurs contribuables que le montant de 13 \$ qui apparaît sur leur compte de taxes servira à créer un fonds destiné à des fins environnementales. Connu sous le vocable IDEE pour Investissement durable en environnement, ce fonds permettra de réaliser certains projets comme ceux de la gestion intégrée des déchets, la dépollution des cours d'eau, le traitement des eaux et des neiges usées, le recyclage, la plantation d'arbres, la création d'un parc écologique et autres projets de même nature.

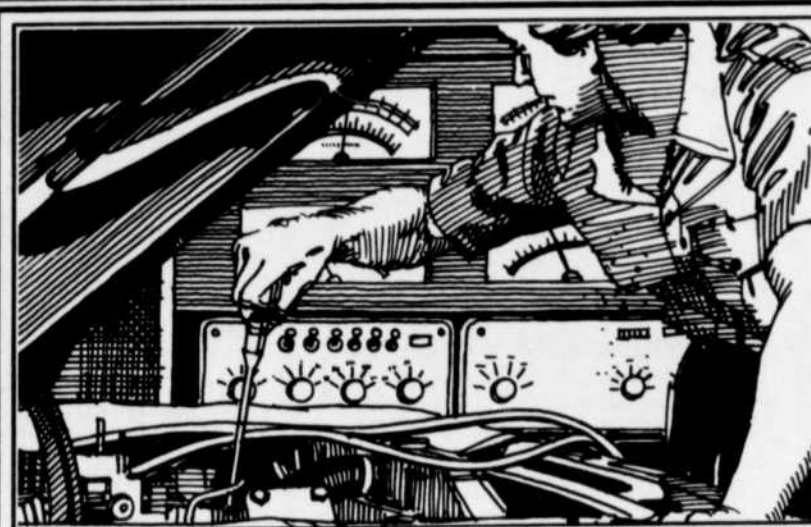

SERVICE OUVERT
DE 7H00 a.m. À 1H00 a.m.
Vendredi de 7h00 à 21h00

SPÉCIAL PRÉ-SAISON

INSPECTION EN 20 POINTS
DE VOTRE VÉHICULE HONDA

39⁹⁵\$
TOUTES TAXES
INCLUSES

INCLUANT:

- ✓ CHANGEMENT D'HUILE ET
- ✓ FILTRE À L'HUILE

À PARTIR DU
1ER FÉVRIER '91

HONDA

Iallier

110 NOTRE-DAME
REPENTIGNY 581-7575

Un Le Gardeurois condamné à 30 000 \$ d'amende

Un résident de Le Gardeur a été condamné à payer une amende de 30 000 \$ pour avoir pris part à une fraude de 7 millions \$ dans le commerce de l'huile à chauffage.

Le juge Jacques Co-derre, de la Cour du Québec, a estimé que Jacques Proteau, 29 ans, n'était qu'un exécutant dans cette vaste fraude, et que les compagnies pétrolières ber-

nées ont été remboursées depuis.

Rappelons qu'en décembre 1987 et janvier 1988, deux frères, Gaétan et Jean-Guy Gauthier, âgés respectivement de 41 et 48

ans, avaient acheté, par l'intermédiaire d'une compagnie fondée par eux, d'importantes quantités de mazout de quatre sociétés pétrolières. Ils avaient ensuite revendu au Canadien

Pacifique le carburant acheté, au prix de 7 millions \$.

Les deux frères, considérés comme les «cerveaux» de l'opération, avaient pris la fuite, sans régler la note, au Venezuela où ils ont mené la grande vie. Proteau, lui, avait choisi le Mexique.

Proteau, un camionneur, s'occupait des opérations bancaires de la compagnie qui consistait à transférer l'argent d'une banque à

l'autre, etc.

Pris du mal du pays, les frères Gauthier ont ensuite décidé de revenir au Québec où les policiers les ont épinglés, quelques mois après leur crime. Les Gauthier ont aussi été condamnés à une amende de 30 000 \$.

Pour ce qui est de Proteau, il avait été arrêté... aux funérailles de la mère des Gauthier!

Le procureur de la Couronne, Me Gontran Chamard, demandait

une peine de trois ans de prison pour Proteau. Mais le juge a tenu compte du fait qu'il ne possédait pas d'antécédent judiciaire, tandis que Gauthier avait déjà purgé trois ans de prison pour avoir participé au saccage des installations de la baie James, au début des années 70.

Il dispose maintenant de six mois pour payer l'amende, sinon il devra purger un an de prison.

CONVERTISSEZ VOTRE FOYER NATUREL

OBTENEZ UN RENDEMENT SUPÉRIEUR. JUSQU'À 60,000 BTU

Elmira Stove Works

3 MOIS SANS INTÉRÊT

LA LUEUR JOYEUSE D'UN FOYER EST ENCORE PLUS AGREABLE LORSQU'ON SAIT QU'ELLE CONTRIBUE À CHAUFFER LA MAISON



3 MODÈLES DISPONIBLES: 1,500 • 1,600 • 2,700

Offert en noir ou brun. Soufflerie puissante de 125pi³/mn réglable à 3 vitesses. Le "THERMODISQUE" actionne automatiquement la soufflerie à mesure que le foyer se réchauffe et l'arrête dès que le feu diminue. Convient pratiquement à n'importe quelle âtre: de 27" à 44" de large, de 20" à 29 1/2" de haut et de plus de 18 1/2" de profond.

*SUJET À APPROBATION DU CRÉDIT

Membre de l'APCCS
Cheminée pré-fabriquée

Poêles-Foyers-Accessoires
PLAN MISE DE CÔTÉ

3 magasins pour mieux vous servir

REPENTIGNY 367 NOTRE-DAME, 582-0912



Nouvel hôtel de ville à L'Épiphanie

Le 18 janvier dernier, on a procédé à l'inauguration du nouvel hôtel de ville de la paroisse de L'Épiphanie, situé sur la route Bas L'achigan. Plus de 150 personnes ont assisté à l'événement. Pour la coupe officielle du ruban, on a fait appel à la mairesse, Mme Roma Goyette; au maire, M. Pierre Goyette; de même qu'au curé de l'endroit, M. Gaston Charbonneau et au préfet de la MRC de L'assomption et maire de Repentigny, M. Jacques Dupuis. De plus, le 20 janvier, les résidents de l'endroit ont pu visiter le nouvel édifice lors de la journée "portes ouvertes" organisée à cet effet.

(Photo: Charles Faucon)

À L'OCCASION DE LA ST-VALENTIN

Tirage d'une balade de 2 hrs en limousine avec toute coupe de cheveux d'une valeur de 16\$ et plus. Tirage jeudi, 14 février à 16h. Billets de participation disponibles dès maintenant. En collaboration avec le service de limousines "Le grand luxe" 951-1947... Venez rencontrer notre équipe de coiffeurs à l'avant-garde.



Où? Au salon de coiffure pour hommes GAUTHIER ET FILS ENR., 58-D rue Chénier (coin Iberoville) à Repentigny, 581-4958. C'est un rendez-vous! Chantal "TitLyne", Sylvain, Luce et Lyne vous recevront avec le sourire.

FINANCEMENT

11.9%

48 MOIS

sur approbation de crédit GMAC

- PONTIAC FIREFLY
- PONTIAC SUNBIRD "LE"
- CAMIONNETTE
- GMC S/T (2 et 4 roues motrices)

TEMPS LIMITÉ

La Seigneurie

- PONTIAC
- BUICK
- GMC (DIVISION)

581-9500 • 861-3171
612 Notre-Dame, Repentigny

Le député Larrivée s'efforce de rassurer la population

Le député fédéral du comté de Joliette, Gaby Larrivée, a tenu à se faire rassurant sur la participation du Canada à la guerre du golfe Persique. Selon lui, son gouvernement n'imposera jamais la conscription, même si le conflit devait se prolonger.

LOUIS BEAUCHAMP

Le député conservateur a été très catégorique lorsque L'Artisan lui a posé la question au cours d'une conférence de presse, tenue

vendredi dernier, à Le Gardeur: «On a pas besoin de se poser la question. Notre gouvernement en a fait une promesse formelle, il

n'a pas l'intention d'imposer la conscription. On est quand même pas en 1939», a lancé M. Larrivée qui a tenu à rencontrer la presse

pour faire le point sur les raisons qui ont amené le Canada à prendre part au conflit.

Il a insisté sur le fait que l'action du Canada s'inscrit dans une démarche des Nations Unies et qu'il est faux de prétendre que la politique de son gouvernement suit celle dictée par les États-Unis: «Le Canada n'est pas là pour une guerre de pétrole. Son intérêt le plus fondamental réside dans le maintien de l'ordre et du droit internationaux», a-t-il ajouté.

Il a d'ailleurs expliqué que la présence du Canada dans le golfe Persique était limitée voire même symbolique. Il a ajouté que le Canada ne déploierait pas ses forces terrestres, «tout simplement parce que nos soldats ne sont pas entraînés pour la guerre dans le désert», a-t-il dit.

À ceux qui favoriseraient encore les sanc-

tions économiques pour forcer l'Irak à se retirer du Koweït, Gaby Larrivée réplique que «les sanctions et le blocus naval et aérien ont permis de ralentir considérablement le commerce extérieur de l'Irak. (...) Par contre, il est évident que l'embargo n'est pas hermétique et que les Irakiens réussissent à faire passer des denrées alimentaires et d'autres produits. Et devant un homme (Saddam Hussein) complètement insensible aux souffrances de son peuple, qui souffrait le plus de ces sanctions?»

Peu d'appels

En réponse à une question de L'Artisan, M. Larrivée a indiqué que son bureau de Joliette avait reçu très peu d'appels de gens inquiets de la situation actuelle: «Nous avons reçu à peine une douzaine d'appels au bureau. Et en discutant avec les gens, je me

suis aperçu qu'ils sont mal informés au sujet des événements», a dit le député qui ne croyait jamais vivre pareille guerre.

Au sujet de la menace terroriste brandie par le président irakien, M. Larrivée a déclaré qu'il ne faut pas dramatiser. Bien que, selon lui, il éviter de prendre à la légère ces menaces, il estime que le Canada est très loin de

ce conflit et: «les chances de vivre ça chez nous demeurent très minces.» Il a ajouté que dans le comté de Joliette, aucun emplacement ne fait l'objet d'une surveillance particulière.

Il a tenu enfin à faire cesser les rumeurs sur une hausse éventuelle des impôts pour soutenir les efforts de guerre du Canada dans le conflit du Golfe.



Gaby Larrivée: «Notre gouvernement en a fait une promesse formelle, il n'a pas l'intention d'imposer la conscription. On est quand même pas en 1939.»

(Photo: archives)

Une «journée clients» au bureau de poste de Repentigny

Afin de sensibiliser sa clientèle à ses nouveaux produits et services, le bureau de poste de Repentigny organise pour demain (mercredi) une «journée clients».

Cette journée s'adresse tout autant aux entreprises avec qui fait affaires la Société canadienne des postes que le public en général.

Pour les entreprises tout particulièrement, la Société offrira deux déjeuners où ils feront part de leurs produits. Pour ce qui est du public, celui-ci aura l'occasion de visiter le bureau de poste ainsi que de se familiariser aux opérations quotidiennes qui y sont effectuées.

«Nous voulons nous rapprocher de notre clientèle. Ce sera donc l'occasion pour elle de nous dire ce qu'elle a besoin et pour nous de lui indiquer ce que nous sommes en mesure de lui offrir», de laisser entendre M. Pierre Galameau, le chef d'unité postale.

Bien que ce genre de rencontre soit organisé depuis quelques années dans d'autres bureaux de la province, il s'agira de la première fois qu'il se produira à Repentigny.

LA GRANDE VENTE DE DEBARRAS SE CONTINUE

jusqu'au
2 FÉVRIER '91 INCL.

D'autres articles se sont rajoutés à la liste déjà impressionnante

VÊTEMENT DE TRAVAIL:

- Couvre-tout • Sarraux
- Bottes de travail doublées ou non doublées
- Pantalons • Salopettes

ACCESSOIRES SALLE DE BAINS:

- Serviettes
- Débarbouillette
- Housse
- Crochet à rideau de douche

LITERIE:

- Drap lit jumeaux
- Nappes
- Linge à vaisselle
- Tissus à la verge

ACCESSOIRES DE CUISINE:

- Boîtes à rangements
- Ustensiles
- Verres 12 on.
- Coupe à vin
- Vaisselle à l'unité

QUINCAILLERIE:

- crochet "space saver 2000" pour vêtement
- porte chaussures
- pentures
- poignées
- Pièces de serrures
- Robinet
- Outils mécanique usagés
- Vérificateur d'atelier pour circuit électrique de moteur
- Peinture

ÉLECTRICITÉ:

- plaque murale
- fixtures
- lampes
- globes de rechange

- formes pour abat jour

ET AUTRES SPÉCIAUX, À DES PRIX DE MARCHÉ AUX PUCES

- Boutique COMPLICE
- Boutique AMBIANCE
- Quincaillerie RO-NA
- Centre JARDIN

ROBERT TURCOTTE INC.

17 rue RIVEST, LE GARDEUR, 585-2700

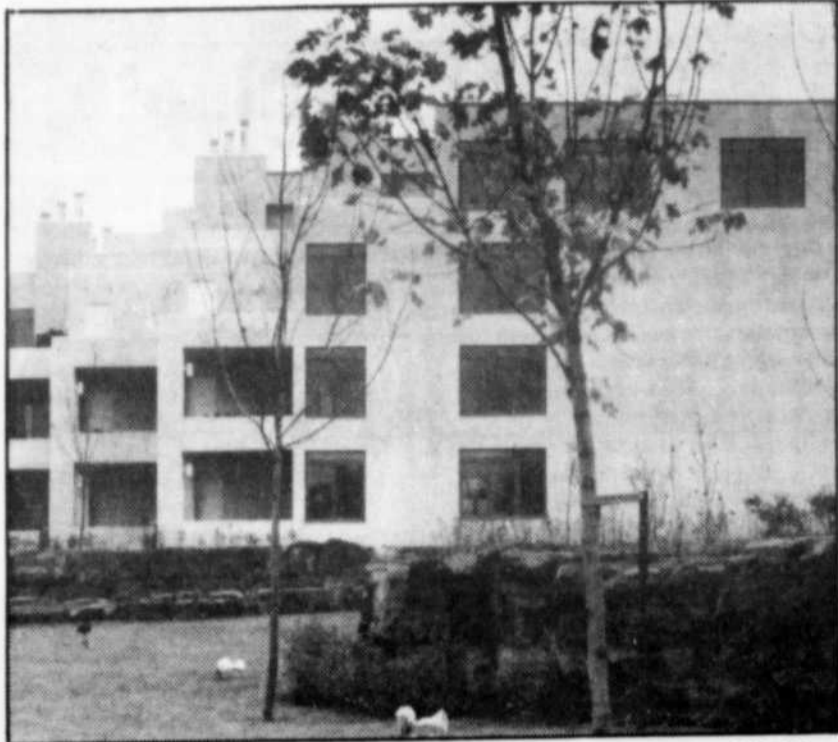

Les Trésors de l'île, un projet haut de gamme construit sur l'île Vaudry à Charlemagne, a valu ce premier prix à Les Constructions Anjy de Repentigny.

(Photo: Charles Faucon).

Au récent gala Domus de l'APCHQ

Un premier prix pour Les Constructions Anjy de Repentigny

L'entreprise repentignoise Les Constructions Anjy, vient de se mériter un grand prix au Gala Domus que tient annuellement l'Association provinciale des constructeurs d'habitations du Québec. Son projet Les Trésors de l'île, à Charlemagne, lui a valu cet honneur.

PAR ALAIN O. BOUDREAU

Les Constructions Anjy ont remporté le premier prix dans la catégorie "développement résidentiel multifamilial". Comme l'indique un communiqué émanant de l'APCHQ, on a tenu à souligner l'harmonie et l'intégrité architecturale des Trésors de l'île, l'intimité des espaces de déten-

te extérieurs, l'accessibilité et le contact privilégié avec le sol, la rivière et la nature. Le complexe architectural, construit sur l'île Vaudry à Charlemagne, forme un ensemble de sept bâtiments de 18 logements, répartis sur trois étages. Un projet qui a nécessité des investisse-

ments de plusieurs millions de dollars.

Spécialisées dans le domaine domiciliaire, Les Constructions Anjy ont leurs bureaux à Repentigny depuis 10 ans. L'APCHQ ajoute que l'entreprise s'est rapidement imposée sur le territoire de la Rive Nord de Montréal par l'originalité de ses projets et la qualité de ses constructions. Les Constructions Anjy ont été les instigatrices de la copropriété divisée dans la région et ont réalisé, depuis 10 ans, plus de 500 copropriétés et maisons unifamiliales dans la région de Repentigny et Le Gardeur. Ses deux principaux actionnaires MM. André Breault et Jean-Pierre Langlade.

Le Gala Domus, organisé annuellement depuis 1984 par l'APCHQ et cette année, en collaboration avec Expo Habitat, tient à souligner et à encourager la vitalité du monde de la construction, une des industries les plus acti-

ves du grand Montréal. Au total, 20 finalistes étaient en nomination dans sept catégories différentes. Le gala s'est tenu le 19 janvier dernier.

Le grand prix toutes catégories est allé au Groupe I et S qui s'est vu décerner le titre de "constructeur de l'année". Fondée en 1954, l'entreprise oeuvre principalement dans la grande région montréalaise.

AUTRE PRIX À UNE ENTREPRISE DE LACHENAIE

Une autre entreprise de la région s'y est méritée un premier prix. Il s'agit de Les Habitations du Bois d'en Haut, sise à Lachenaie. Créée en 1984, cette firme se spécialise dans les maisons de haute gamme très personnalisées. La situation privilégiée de l'emplacement de son projet, à proximité du golf de Lachenaie Ouest, lui donne un caractère tout à fait particulier. Les Habitations du Bois d'en haut ont remporté la palme dans la catégorie "unité d'habitation unifamiliale". Il se sont également distinguées pour la qualité de leur projet Le Vendôme.

Le plus résistant Sélection

MOBILIER DE CHAMBRE 6 MCX.

• 2 commodes 30", 3 tir.

• 2 commodes 24", 3 tir.

• 1 coin, 1 tête 39", 54" ou 60"

389\$

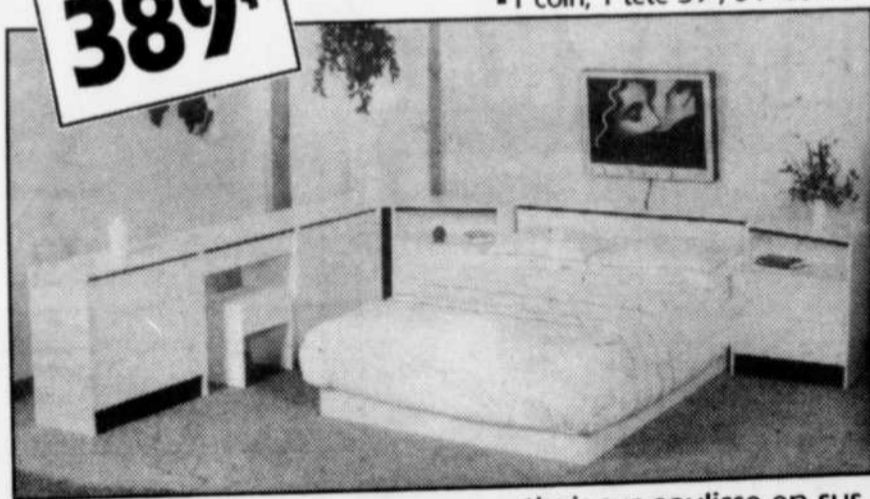

tiroir sur coulisse en sus.

Dernière Semaine
POUR PROFITER
de notre

SUPER SPÉCIAL

"NE PAYEZ PAS LA TPS"



**MATELAS
SELECT inc.**

340 RUE ST-PAUL
LE GARDEUR 585-0308

AUSSI À:
STE-THÉRÈSE
JOLIETTE

HEURES D'OUVERTURE:
Lu., mar., merc.: 19h à 17h30
Jeu., vend.: 9h à 21h
Samedi: 9h à 15h

LIVRAISON
À DOMICILE
Plan mise
de côté

Venez visiter notre vaste salle de montre

Boucherie des Connaisseurs

369 RUE NOTRE-DAME
LE GARDEUR
(juste à côté de l'Église St-Paul)

654-4445

L'Oasis des produits maison, plus de
28 produits cuisinés sur place sans aucun
sous-produit.

DE PLUS pour protéger l'environnement
et éviter l'accumulation des circulaires
une ligne téléphonique est maintenant
accessible pour vous informer des
spéciaux de la semaine. Vous n'avez qu'à
composer le 654-9673.

CHARCUTERIE ARTISANALE

FONDUE CHNOISE
AU BOEUF

Paquet de 225 gr.

249\$
/l'unité

Pour la
construction
ou la rénovation

ESTIMATION
À DOMICILE
SANS FRAIS

INSTALLATION PAR
NOS EXPERTS
SI DÉSIRÉ



portes et fenêtres
LANAUDIÈRE inc.

HEURES D'OUVERTURE
LUNDI
AU
VENDREDI
8H00 À 17H00

PRIX DÉFIANT TOUTE
COMPÉTITION!

ON A LA SOLUTION!
883 NOTRE-DAME, REPENTIGNY, QC
582-1230

Jusqu'au 25 février dans Lanaudière

La CSN tiendra des référendums sur la souveraineté

Le Conseil central des syndicats nationaux de Lanaudière (CSN) a débuté une série de référendums sur la souveraineté du Québec, la semaine dernière, auprès de ses 8000 membres répartis à travers 80 syndicats locaux de la région.

LOUIS BEAUCHAMP

C'est ce qu'a annoncé son président, André Larose, au cours d'une conférence de presse, tenue la semaine dernière, à Joliette. Il a également précisé que ses référendums se poursuivront jusqu'au 25 février prochain et que les résultats seraient dévoilés au fur et à mesure qu'ils seront tenus.

M. Drolet n'a pas caché que la tenue de ces référendums en série visaient à raviver l'intérêt pour la question nationale au moment où l'attention du public est tournée vers la guerre du golfe Persique.

«Il faut admettre que la question nationale ne brasse pas fort dans la région de Lanaudière depuis le passage de la Commission Bélanger-Campeau, en novembre dernier», a-t-il déclaré à la presse.

Rappelons que lors du passage de la commission, le 2 novembre dernier, à Joliette, le Conseil central avait exprimé sa position en faveur de l'indépendance du Québec, rejoignant ainsi celle défendue à l'échelle nationale par la CSN.

Afin que le processus soit crédible et sérieux, le Conseil central a choisi de soumettre ses membres à un vote secret. Les bulletins de vote seront dépouillés en présence de témoins et une fiche de compilation accompagnera la tenue de chaque scrutin.

Le Conseil central demande à ses membres s'ils sont, oui ou non, en faveur de la

de la Fédération des professionnels salariés et cadres, la Fédération de consultation menée auprès des membres de la Fédération du commerce.

Cette semaine, les membres de la Fédération de la métallurgie seront consultés, suivis

nationale des enseignants, la Fédération des employés des services publics, la Fédération des travailleurs du papier et de la forêt, la Fédération des affaires sociales, la Fédération nationale des communications et la Fédération CSN-Construction.

Le vote se tiendra lors des pauses-santé et pendant le dîner des membres au travail. Mentionnons que ce

processus a cours actuellement chez les 248 000 membres de la CSN.

souveraineté du Québec. Les premiers résultats devraient être connus dans la semaine du 4 février, après la



La responsable de l'information, Denise Sicard, le président du Conseil central de la CSN de Lanaudière, André Drolet, et le responsable des référendums, Serge Loyer, lors de la conférence de presse tenue à Joliette. (Photo: Jean-Chevrette)

Boulangerie REPENTIGNY
452 Notre-Dame, Repentigny 581-1020

ATTENTIF À VOTRE BON GOÛT!

- Pain du jour • Croissants • Viennoiseries
- Gâteaux pour toutes occasions
- Pâtisseries françaises
- Personnel compétent

• Ouvert 7 jours jusqu'à 18h00 et 2 soirs jusqu'à 21h

Boulangerie
Pâtisserie LE GARDEUR enr.
458 Boul. Lacombe, Le Gardeur 654-6960

LES VRAIS EXPERTS DE L'ASPIRATEUR

NEUF CENTRE USAGÉ
D'ASPIRATEUR REPENTIGNY
VENTE-RÉPARATION CENTRAL + PORTATIF
346 NOTRE-DAME, REPENTIGNY
582-2752

Un nouveau-né fait la joie des aînés

Sous le ciel de Repentigny

Aux Foyers Providence vous trouverez douceur de vivre, décor enchanteur et sécurité. Offrez-vous une ambiance familiale au coeur d'une ville en pleine effervescence.

- Sécurité 24 hrs
- Nourriture maison
- Service aux tables
- Ambiance chaleureuse
- Système d'appels d'urgence
- Activités adaptées

Le tout à prix abordable

Renseignez-vous sur nos chambres, nos appartements et nos studios.

LES FOYERS PROVIDENCE DE REPENTIGNY
21 RÉSIDENCES POUR AÎNÉS

465, boul. Iberville, Repentigny 654-8549

Prenez note

Possibilité d'hébergement temporaire à notre résidence de l'Assomption dans l'attente de l'ouverture de la résidence de Repentigny.
L'Assomption: 855, L'Ange Gardien 589-7443

Ouverture oct. 1991

COMMUNICATION IDÉALE INC. Distributeur autorisé **MOTOROLA CELLULAIRE** **ULTRAPAGE** Un service de **MOTOROLA LIMITÉE**

309, NOTRE-DAME REPENTIGNY **585-2847**

FINANCEMENT DISPONIBLE SUR PLACE

• VENTE • SERVICE • LOCATION À COURT ET LONG TERME

SERVICE 24h 592-4299

VENTE ET LOCATION DE TÉLÉ-AVERTISSEUR

RADIO PORTATIF FM "WALKIE TALKIE"

Bell Cellulaire Centre Cellulaire Plus

aspirateur central
BEAM
 NE TRAÎNEZ PLUS L'ASPIRATEUR. BRANCHEZ UN BEAM!

QUANTITÉ LIMITÉE
 Spécial sur démonstrateurs

SUPER AUBAINE DE FIN D'ANNÉE
 Surplus d'inventaire à prix réduits

L'aspirateur central qui s'installe aussi facilement dans une maison neuve que dans une maison déjà construite

NEUFS USAGÉS
CENTRE D'ASPIRATEUR REPENTIGNY
 -VENTE -RÉPARATION
 CENTRAL & PORTATIF
 346, rue NOTRE-DAME REPENTIGNY
 582-2752

SYSTÈME COMPLET \$439.95
 T.P.S. incluse

RÉPARATION DE TOUTES MARQUES



Séminaire sur la TPS
 La nouvelle taxe sur les produits et services continue de soulever des interrogations auprès des consommateurs comme de ceux qui doivent l'appliquer. La preuve en a encore été fournie, lundi soir dernier, alors qu'une cinquantaine de personnes ont assisté à un séminaire sur le sujet donné par la Corporation de développement économique de Repentigny et région de concert avec des fonctionnaires de Revenu Canada Accise. Sur la photo, on reconnaît le directeur exécutif de la corporation, M. Richard Maillette, en compagnie des deux animateurs du séminaire, MM. Michel L'Espérance et Louis Carrière.

(Photo: Charles Faucon)

LE STYLE KIT A* TOUT

GRANDE VENTE

CHEZ KIT A* TOUT ON PAYE LA TAXE PROVINCIALE DE 8% POUR VOUS*

* Cette promotion s'applique sur les produits payés et emportés seulement.

À L'ACCENT EUROPÉEN

PRIX RÉG. 89.95\$ 49.95\$

PRIX RÉG. 174.95\$ 149.95\$

PRIX RÉG. 74.95\$ 64.95\$

CANAPÉ-LIT
 Tissus en coton ou "Soft-touch" en blanc ou noir
 Rég.: 469.95\$ **339.95\$**

457 Notre-Dame REPENTIGNY 585-9031

KIT A TOUT

**PICOT, c'est c'qu'il me faut...
 Pour mon enfant, j'vais d'l'avant...**

PICOT DE LA SEMAINE

SARAH GODIN-BLOUIN POUR SA BONNE PARTICIPATION AUX BRICOLAGES

581-7577

- Pouponnière: enfants de 3 à 18 mois
- Garderie éducative: de 18 mois à 6 ans
- Halte-garderie: téléphonez et venez!
- Ateliers éducatifs: 3 ans à 5 ans pré-maternelle Transport GRATUIT.
- Maternelle privée: avec permis du Ministère de l'éducation.

Robitaille relocalise son bureau de Repentigny

Le député de Terrebonne à la Chambre des communes, Jean-Marc Robitaille, avise la population que son bureau de circonscription de Repentigny vient d'être relocalisé au 1124, boulevard Ibergville, suite 201.

M. Robitaille a laissé savoir que ses heures de bureau demeureraient les mêmes, soient de 8 h 30 à 17 h du lundi au vendredi. On peut le rejoindre au 964-1183.

FARHAT
 vous offre LE VRAI

2 pour 1

À l'achat d'une paire de lunettes complète nous offrons au choix: une 2e paire de lunettes ou une paire de verres de contact * à port quotidien ou à port continu

GRATUITEMENT

* Le consommateur sera averti 15 jours à l'avance dans les journaux de la fin du spécial.

LENTILLES 1^{re} QUALITÉ MONTURE GARANTIE 1 AN
 Contre tout défaut de fabrication.

Nous garantissons un grand choix et le meilleur prix en ville.

VOUS FAITES TOUJOURS LA MEILLEURE AFFAIRE CHEZ FARHAT

VERRES DE CONTACT EN SPÉCIAL
 jusqu'au 31 JANVIER 91

49\$ le paire PORT JOURNALIER

69\$ le paire PORT CONTINU

LE PRIX DU MEILLEUR COMMERCE pour l'année 90 dans sa catégorie

LA PLUS GRANDE MAISON D'OPTICIENS D'ORDONNANCES AU QUÉBEC

F. FARHAT
 OPTICIEN D'ORDONNANCES

920 BOUL. IBERVILLE, REPENTIGNY 654-0448

Assemblée générale du TRAM

L'organisme Transport adapté municipal (TRAM) tiendra son assemblée générale annuelle le 7 février à 19 h 30 au Centre à nous de Repentigny.

A cette occasion, on y présentera le rapport annuel et on procédera à l'élection du conseil d'administration de la prochaine année.

L'organisme, faut-il le rappeler, est celui qui est chargé du transport des personnes handicapées dans la plupart des villes de la MRC de L'Assomption.

Pensez à Nous!
 Au nom des enfants handicapés, Merci."
 Carl Marotte
 Porte-parole

SOCIÉTÉ POUR LES ENFANTS HANDICAPÉS DU QUÉBEC

CAHO étend ses services à la région sud de Lanaudière

CAHO, le Centre d'aide aux hommes oppresseurs, tiendra dorénavant des groupes de thérapie dans la région. Les rencontres se tiendront une fois la semaine, au CLSC Le Méandre, à Le Gardeur.

PAR ALAIN O. BOUDREAU

CAHO, dont le siège social est à Joliette, a décidé d'étendre ses services à la région sud de Lanaudière. Comme l'indiquait son directeur, M. Jean-Pierre Lambert, on tient des groupes de thérapie à Le Gardeur parce que

plusieurs personnes en ont fait la demande et que de toute façon, il était dans les objectifs de CAHO de desservir éventuellement ce bassin de population.

Les rencontres ont pour but de venir en aide aux hommes aux prises avec leur violence. Le Centre d'aide aux hommes oppresseurs existe depuis novembre 1989. «Ce que nous tentons de faire, a dit M. Lambert, c'est de mettre un frein à la violence familiale et conjugale qui existe. Nos rencontres de groupe sont accessibles à tout le monde».

Effectivement, le groupe est ouvert à tous les hommes, peu importe la provenance sociale de l'individu. «Cela n'a rien à voir avec le revenu, a ajouté le directeur de CAHO. Il

y a des frais mais ils sont minimes. De plus, les séances sont ouver-

tes, des gens arrivent, d'autres partent. La participation aux rencontres est volontaire. Nos thérapies s'échelonnent sur quelques semaines».

Au CLSC Le Méandre, les rencontres débuteront d'ici peu de temps. On peut obtenir plus de détails concer-

nant CAHO en communiquant avec le CLSC, au 654-2572, où directement au Centre d'aide aux hommes oppresseurs, à Joliette, au 756-4934.

Avant d'entreprendre la thérapie comme telle, les hommes intéressés devront passer une entrevue d'accueil

et d'évaluation. Pour ce faire, ils rencontreront un intervenant impliqué dans la démarche. À CAHO, on insiste pour rappeler que tout cela se fait dans l'anonymat. Les participants n'ont rien à craindre de ce côté.

Depuis un an, CAHO se fait de plus en

connaître. Travaillant de concert avec les CLSC de la région, ces derniers réfèrent régulièrement l'organisme d'aide à des gens aux prises avec un problème de violence. Le réseau judiciaire fait de même. Le reste se fait pas contacts et de "bouche à oreille".



Jean-Pierre Lambert, directeur du Centre d'aide aux hommes oppresseurs.

(Photo:archives).

La Montagne Coupée

STATION TOURISTIQUE



Un paysage à vous en couper le souffle!

- 85 km de sentiers exceptionnels
- Sentiers doubles à sens unique
- Sentiers pour le style libre
- Salle de fartage chauffée
- Boutique spécialisée
- École de ski
- Garderie

WEEK-END DE SKI AU CHALET

(4 UNITÉS)

2 couchers + 2 déjeuners + 2 jours de ski occupation double: 70\$ / personne

À ne pas manquer: 2 février 1991

"Skions sous les étoiles"

(Pistes éclairées aux flambeaux)

Pré-inscription: enfant: 1 \$, adulte 3 \$

INFORMATION: 1-800-363-8614
Route 131 Nord, St-Jean-de-Matha

POUR LES MEILLEURS PRIX ET LE PLUS GRAND CHOIX PERREAULT ÉLECTRO L'OFFRE DU SIÈCLE

GENERAL ELECTRIC

REMISE EN ARGENT GARANTIE DE 50% DANS 10 ANS

Cette offre se termine le 23 mars '91

RÉFRIGÉRATEUR



CUISINIÈRE



LAVE-VAISSELLE

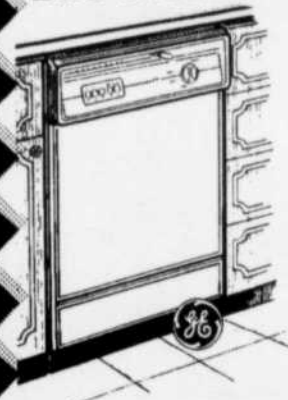

LESSIVEUSE

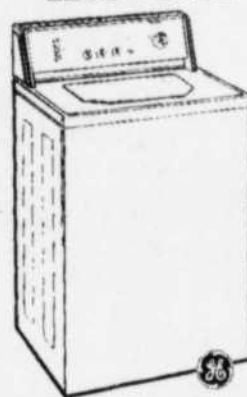

Modèles choisis seulement
Demandez tous les détails
Nombre limité de formule
d'inscription

PERREAULT

ELECTRO

5 Industriel
St-Roch de l'Achigan
(en bordure de l'autoroute 25)
588-3930

818 rue Notre-Dame
Repentigny
581-3001

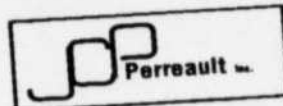

MEUBLES

5 Montée Henri
St-Roch de l'Achigan
588-7211

HITACHI

Performance exceptionnelle

TELECOULEUR 14" STYLE MONITEUR

- Compatibilité avec 181 canaux de la câblodistribution
- Télécommande à accès sélectif de 24 fonctions
- Commandes de l'image à l'écran
- Minuterie d'arrêt automatique et rappel du dernier canal
- Indicateurs du niveau du volume et du canal à l'écran

329\$

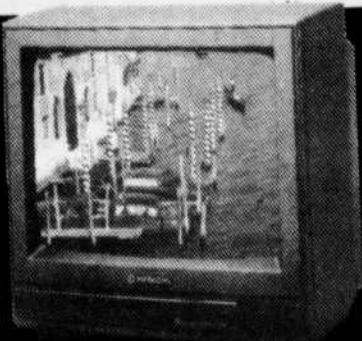

A.R. TV SON INC.

ESTIMATION GRATUITE

VENTE & RÉPARATION

205 B, rue Notre-Dame

Le Gardeur

582-3398

M.S.E. a apporté son soutien à 30 entreprises de la région

Multi-Services à l'entreprise, le secteur d'activités "affaires" de la Commission scolaire de Le Gardeur, a profité de son premier anniversaire de fondation pour lancer sa programmation hivernale et présenter son comité "Entreprises-Education".

PAR ALAIN O. BOUDREAU

M.S.E., qui a été mis sur pied pour aider les entreprises de la région, principalement au chapitre de la formation sur mesure, offre cette session cinq séminaires de perfectionnement et deux cours, destinés à combler les besoins de l'industrie locale. Ges-

tionnaires, chefs d'entreprises, cadres, employés et grand public pourront s'inscrire à ces rencontres qui traiteront et aborderont la gestion du temps, l'accueil et le protocole au téléphone, la motivation au travail, la présentation visuelle et les techniques de marchandage et comment devenir un meilleur gestionnaire. Les deux cours offerts sont ceux de préposé(e) au bénéficiaire et production d'états financiers.

Ces sessions de formation et de perfectionnement visent à

améliorer la productivité et l'efficacité en milieu de travail. Depuis sa mise sur pied il y a un an, Multi-Services à l'entreprise a apporté son support à plus d'une trentaine d'industries et compagnies de la région, ce qui représente au delà de 300 personnes selon les deux responsables de M.S.E., Mmes Ginette Therrien et Ginette Boudriau. Les deux agissent à titre de conseillère en formation sur mesure et services aux entreprises.

Les cours et séminaires ont été conçus

de façon à répondre à la demande locale. La formation peut se donner autant en entreprise qu'à l'extérieur, le soir, le jour ou les fins de semaine. Multi-Services à l'entreprise a ses bureaux au 29 boulevard Brien, à Repentigny, là où se retrouve le Service de l'éducation des adultes de la CSLG. On peut rejoindre M.S.E. en composant le 581-6411. Si un cours ou un stage de perfectionnement vous intéresse, il est préférable d'entrer en contact avec l'une ou l'autre des responsables car

au chapitre de l'inscription, il y a des dates limites. En ce qui a trait aux tarifs, la brochure de présentation du service les qualifie de "concurrentiels". Les entreprises peuvent toutefois profiter de certains crédits d'impôt et de l'accessibilité à certaines subventions gouvernementales.

UN COMITÉ DE GENS D'AFFAIRES

M.S.E. a aussi profité de la conférence de presse marquant le lancement de sa programmation "hiver 1991" pour annoncer la création d'un comité

Le plus grand centre de fruits et légumes

Prix du mardi au dimanche

Tirage d'un bon d'achat de 25\$ chaque semaine.

Gagnante de la semaine: Mme Trudelle



BOLOGNE DE POULET
Bltner
EXTRA SPÉCIAL 3.95/kg.
1 79 /lb.

FROMAGE CHEDDAR
en mcx. Kraft
EXTRA SPÉCIAL 9.68/kg.
4 39 /lb.

JAMBON À L'ANCIENNE
Forêt Noire
EXTRA SPÉCIAL 9.68/kg.
4 39 /lb.

TOMATES ROUGES
Du Mexique, 5-6
EXTRA SPÉCIAL 1.52/kg.
69¢ /lb.

PIMENT VERT
des É.-U.
EXTRA SPÉCIAL 1.43/kg.
65¢ /lb.

CAROTTES
Québec, sac de 5 lbs
EXTRA SPÉCIAL
1 49

PAMPLEMOUSSES ROSES
des É.-U. Grosseur 48
EXTRA SPÉCIAL
4/1 29

KIWIS
Californie, sac de 1 lb.
EXTRA SPÉCIAL
89¢ /sac.

CANTALOUPE
Des É.-U. gros. 23
EXTRA SPÉCIAL
1 69 /ch.

OUVERT À L'ANNÉE - 7 JOURS/SEMAINE
DELI-FRUIT
420 NOTRE-DAME, REPENTIGNY

NOUVEAU CENTRE DE PÊCHE REPENTIGNY
LOCATION DE CABANES DE PÊCHE SUR GLACE
INFORMATIONS • RÉSERVATIONS
582-0282
Nous organisons votre tournée



Ginette Boudriau, l'une des deux Multi-Services à l'entreprise. (Photo: Charles Facon).

NOUS PAYONS LA T.P.S. JUSQU'À SAMEDI 2 FÉVRIER 1991

☆☆☆ NOUVEAU ☆☆☆ SERVICE COMPLET DE VITRERIE

RÉPARATION DE VITRES ET MOUSTIQUAIRES *SERVICE 24 HEURES



- Portes: acier, patio, aluminium
- Fenêtres coulissantes en aluminium
- Fenêtres à battants aluminium
- Fenêtres à battants en PVC
- Solarium, fenêtres-serre
- Pièces vitrées
- Construction de garage finition de sous-sol
- Balcons en fibre de verre

REVÊTEMENT, ACIER, ALUMINIUM, VINYLE, SIMILI-BOIS.

ISOLATION 570 LAVOISIER REPENTIGNY PARC INDUSTRIEL
MICHEL BIBEAU INC. 585-6038

30% à 50% SUR TOUTES NOS BOTTES DE CUIR HOMME FEMME ENFANT

10% SUR TOUTE LA MARCHANDISE

20% SUR LES BOTTES IMPERMÉABLES

PROFITEZ D'UN SURSIS NE PAYEZ PAS LA TPS JUSQU'AU 2 FÉVRIER

CHAUSSURES
Jacqueline Deschènes
195 rue St-Paul Le Gardeur
581-0424
ouvert le mercredi soir

"Entreprises-Education", dont ses membres se sont donnés comme objectif principal de sensibiliser les gens d'affaires à l'importance du perfectionnement de la main-d'oeuvre en emploi. Ce comité est d'ailleurs ouvert aux entreprises. Il a pour mandat de mieux connaître leurs besoins, leurs attentes à court terme ainsi que leurs prévisions de développement à moyen et long terme. Présentement, des gens de tous les secteurs d'activités en font partie, tant des professionnels que des gens d'affaires ou des représentants d'organismes régionaux.

Finalement, on peut mentionner que M.S.E. a reçu l'appui de la Corporation de développement économique de Repentigny et région, de même que du Centre d'emploi du Canada de Repentigny.

«Nous sommes là pour répondre aux besoins des entreprises de la région, a dit en terminant Mme Boudriau, à eux de nous les faire savoir».

Septième édition du Téléthon de la paralysie cérébrale

C'est samedi et dimanche, que se tiendra à l'échelle de la province, la 15ième édition du Téléthon de la paralysie cérébrale. Dans la région Lanaudière, l'événement en sera à sa septième édition.

Plusieurs activités bénéfiques marqueront la présentation de cette septième édition régionale. Mentionnons d'abord un "encan aux puces" qui se tiendra de 11 h à 19 h, le 2 février, à l'école Henri-Bourassa, 283 boulevard Iberville, à Repentigny.

Les amateurs d'échecs auront pour leur part l'opportunité de se mesurer aux meilleurs juniors du Québec. Ils pourront notamment se mesurer à Johanne Charest, 15 ans, la meilleure en province. Johanne sera aux Galeries Rive Nord, samedi, de 11 h à 16 h 30. De 20 h à minuit, Pascal Bergeron, 16 ans, sera à l'auditorium de la polyvalente Jean-Baptiste-Meilleur. Le lendemain,

le 3, Marc Cazalais, 19 ans, sera lui aussi à la JBM, de 10 h à 20 h. Relever le défi vous coûtera 3\$.

C'est à 20 h, le 2 février, que débiteront spectacles et entrevues à l'auditorium de la JBM. Le tout se poursuivra jusqu'à minuit pour reprendre le lendemain matin, dimanche, de 9 h en matinée jusqu'à 20 h en soirée. Le tout sera diffusé sur les ondes de la télévision communautaire.

Trois quillethons auront également lieu. Ils se tiendront à Charlemagne, de 9 h samedi à 01 h dimanche et de 9 h à 17 h; à la salle de quilles de Repentigny, de 2 h 30 à 20 h le dimanche et chez

Techni-Quilles Plus à Lachenale, de 18 h samedi à 18 h dimanche.

Pour finir, les couches-tard sont attendus au bar Le Chivas, à Repentigny, à compter de 03 h le dimanche.

Outre ces activités, les bureaux du centre administratif de la CSLG resteront ouverts durant les 24 heures du téléthon. Des bénévoles recevront vos appels. Pour faire un don, vous n'aurez qu'à composer le 581-8411.

Rappelons finalement que le Téléthon de la paralysie cérébrale, secteur Lanaudière, est sous la présidence d'honneur de

Caroline Proulx, et que le comité organisateur

est présidé par Gilles Galarneau. L'année

dernière, les Lanaudois ont donné 185 000\$.

On espère amasser autant cette année.



aspire tout 582-0107
LE PLUS GRAND SPÉCIALISTE DE L'ASPIRATEUR

Situé aux Galeries Rive-Nord (entrée Distribution aux Consommateurs), ASPIRE TOUT vous offre la vente, le service, les pièces ainsi que tous les sacs, filtres et courroies sur toutes les marques d'aspirateurs. ASPIRE TOUT s'occupe également de la réparation d'aspirateurs centraux, d'aspirateurs conventionnels, d'outils, de petits appareils ménagers ainsi que des rasoirs et machines à coudre (pièces disponibles), avec estimation gratuite. Faites donc affaire avec des spécialistes. Contactez Claude Houde (prop.) ou Michel Riopel (gérant, 17 années d'expérience dans le domaine) au 582-0107.



PUISSANT ASPIRATEUR
SANS FIL "DUSTBUSTER"
de Black & Decker
(Unité de service)
2095\$
(jusqu'à
épuisement)

CITÉ DU BEL ÂGE...

Résidence pour personnes retraitées et pré-retraitées pour une qualité de vie supérieure



- 1- Sécurité 24 heures
- 2- Santé
- 3- Services
- 4- Loisirs
- 5- Activités

Occupation immédiate
réservez dès maintenant

AUTRES TYPES
DE LOGEMENTS
À PARTIR DE

500\$ MOIS

Chambre et pension
avec salle d'eau privée
À PARTIR DE

750\$

*Déménagement
GRATUIT
(rayon de 50 km)

Une visite à la Cité du Bel Âge, vous donne droit de participer à un tirage. Le prix: une année de loyer gratuite, une valeur de

6,000\$

Tirage le 7 avril '91



HEURES D'OUVERTURE
Lundi au vendredi: de 9h00 am à 8h00 pm
Samedi et dimanche: de 11h00 am à 5h00 pm

Renseignements supplémentaires:

2185 route 343 1-800-567-6625
St-Gérard Majella JOK 3PO 588-6822

Bientôt
20
ans

Le plus près de vous

COLT 100 E



6,920\$*

COLT 200 E



8,420\$*

SUNDANCE



8,920\$*

ACCLAIM



11,720\$*

*Prix à partir de. Taxe en sus., transp. prep. en sus, programme Chrysler inclus.

GIRARD
AUTOMOBILE INC.
855 rue NOTRE-DAME,
REPENTIGNY 581-1490

CET HIVER... PRENEZ L'AIR DE LANAUDIÈRE

SKIEZ TOUS LES JOURS ET PROFITEZ D'UN ENNEIGEMENT EXCEPTIONNEL

☆☆☆ Appelez-nous pour connaître les conditions ☆☆☆

Une montagne d'avantages



Le Mont La Réserve

Spécial du mardi: 10 \$ pour tous
Commencez votre week-end aujourd'hui...
Spécial du vendredi: 12.50 \$ pour tous
(excluant les jours fériés)



L'auberge La Réserve

Nouveau: gîte du passant
Spécial fin de semaine à 99 \$ / pers.
incluant 2 nuits (vendredi et samedi)
2 petits déjeuners continentaux
et 3 journées de ski.

Choisissez votre fin de semaine
et réservez dès aujourd'hui

Pour information: (819) 424-2377
Autoroute 25 Nord, Saint-Donat

Visez plus haut...



- Dénivellation de 305 mètres
- 16 pistes sur le versant sud
- Télésiège quadruple
- Tous les services sur place

Nouveau:
Jardin des Neiges pour débutants

Spécial du mercredi: 11 \$



Information: (819) 424-2784
Autoroute 25 Nord, Saint-Donat

CHEZ TI-JEAN SKI DE FOND, on y vient de partout... même de l'Ontario...

Julie Beauséjour

Le Centre Chez Ti-Jean Ski de Fond à l'Épiphanie (20 minutes de Montréal) vaut le déplacement. Le terrain est d'une rare beauté, les grands boisés sont bondés de conifères âgés et l'endroit n'est pas trop commercialisé. Un centre familial où les fondeurs de tous les niveaux et de tous les âges y trouvent aisément leur compte.

Débutants, intermédiaires et experts seront ravis de toutes ces belles pistes planes et de ces belles pentes magnifiquement entretenues à l'aide d'équipement des plus modernes dans un décor enchanteur. Le Centre Chez Ti-Jean vous offre 28 kilomètres de sentiers balisés, doubles et à sens unique, en plus d'un sentier pour le pas de patin de 6.2 kilomètres où un grand nombre de coureurs y viennent faire leur entraînement chaque jour, deux relais chauffés, une grande salle à manger des plus modernes et un service de location d'équipements.

Les prix: Adultes 5.50 \$ les week-ends et 4.50 \$ sur semaine. Les jeunes de 16 ans et moins 2.50 \$ en tout temps (taxes incluses).

Le centre offre également des cartes de saison et des prix spéciaux pour les groupes sociaux et les écoliers... Pour renseignements de Montréal tél: (514) 588-5980. Pour s'y rendre, rien de plus facile, autoroute 40 sortie 108 et vous n'avez qu'à suivre la signalisation (les grands panneaux bleus). Je vous suggère donc de vous y rendre dès cette semaine avec les enfants; vous ne le regretterez pas vous pouvez en être assuré.

(publi-reportage)

La station...

- 17 pistes pour tous
- Dénivellation 300 m
- 4 remontées dont 1 chaise quadruple débrayable
- Ski de soirée
- Halte garderie

Spécial du dimanche 6 \$ 16 hre à 22h30

Autoroute 40 Est, sortie 122
à Joliette prendre la 343 Nord
et suivre les indications

Bien saupoudrer... et déguster



L'auberge...

située à 100 pieds d'une chaise quadruple

FORAITS DE FIN DE SEMAINE

- Une nuit à partir de 69.00\$/personne
- Une nuit à partir de 135.00\$/personne incluant:
 - 1 déjeuner
 - 1 dîner
 - 1 souper
 - 2 jours de ski (taxe, TPS, service inclus)

informations et réservations:
(514) 883-0701 ou 1-800-363-2766



TOURISME
LANAUDIÈRE

Pour information:
1-800-363-2788
(sans frais au Québec)

bonjour
QUÉBEC

La nouvelle école primaire La Tourterelle aura sa garderie

(A.B.) Un service de garde en milieu scolaire sera offert aux parents dont les enfants fréquenteront la nouvelle école primaire de la CSLG qui sera construite sur la rue Philippe-Goulet à Repentigny et qui ouvrira ses portes à l'automne 1991.

En ce sens, la Commission scolaire de Le Gardeur vient d'acheminer une demande de subvention à l'Office des services de garde en milieu scolaire pour l'ajout d'un local à la nouvelle construction de la rue Philippe-Goulet.

Un montant de 130 000\$ pourrait ainsi être octroyé. Lors de sa dernière rencontre régulière, tenue le 14 janvier, le conseil des commissaires de la CSLG a entériné une résolution à l'effet d'entreprendre les démarches auprès de l'Office des services de garde à l'enfance.

Ce ne sont pas toutes les écoles primaires qui offrent ce service. En fait, on l'offre là où les parents en ont fait la demande. Car après tout, ce sont les utilisateurs de ce service de garde en milieu scolaire qui défrayent les coûts reliés à son fonctionnement. Présentement, trois écoles primaires de la CSLG offrent ce service. Il est habituellement accessible le matin, le midi et en toute fin d'après-midi. Les parents qui s'en prévalent doivent s'attendre à déboursier environ une dizaine de dollars par jour.

DEMANDES DE DÉROGATION À L'ÂGE D'ADMISSION À L'ÉCOLE

Depuis trois ans, le Ministère de l'Éducation offre aux parents d'enfants qui auront 5 ans en octobre, novembre ou décembre le droit de procéder à une demande de dérogation à l'âge d'admission à la maternelle.

CETTE DEMANDE EST-ELLE POSSIBLE POUR TOUT ENFANT DE CET ÂGE?

Le critère numéro 9 du formulaire de demande de dérogation du ministère de l'Éducation (formulaire 52) stipule qu'est admissible à une dérogation:

"L'enfant particulièrement apte à débiter la maternelle ou la première année et dont le niveau de développement est tel qu'il subirait un préjudice réel et sérieux si l'on devait retarder son admission à l'école.

La démonstration que l'enfant est tout simplement apte ne répond pas à l'esprit de ce critère. Il doit s'agir d'un enfant qui se démarque de façon évidente de la moyenne sur les plans: intellectuel, social, affectif et psychomoteur.

COMMENT SAVOIR SI MON ENFANT SUBIRA UN TEL PRÉJUDICE?

Une évaluation psychologique doit être effectuée. Une première rencontre avec un psychologue vise à évaluer avec les parents la nature du préjudice que subira l'enfant s'il n'entre pas à l'école.

Par la suite, une évaluation psychologique est faite auprès de l'enfant. Cette évaluation permet de dégager le portrait d'ensemble de son développement aux plans intellectuel, social et psychomoteur.

Finalement, un rapport est fait par le psychologue concernant la recommandation ou non à une dérogation.

ET SI UN PSYCHOLOGUE DÉMONTRE QU'IL Y A EFFECTIVEMENT PRÉJUDICE?

Une demande doit être formulée au secrétariat pédagogique de la Commission Scolaire de votre région. Le rapport d'évaluation psychologique y est joint.

Finalement, chaque cas est étudié individuellement par l'organisme scolaire, par la direction régionale du Ministère, par la direction de la coordination des réseaux au Québec avant d'être acheminé au ministère. C'est ce dernier qui donnera la réponse finale à la demande.

Line Bilodeau, M.Ps.
Psychologue

LINE BILODEAU, M.Ps.

PSYCHOLOGUE
CONSULTATION, ÉVALUATION, THÉRAPIE

REPENTIGNY Tél.: (514) 585-5368

Prix sujet à changement sans préavis



ACHETEZ MAINTENANT ET ÉVITEZ LA TPS

EDIFICE DE RÊVE

L'Émeraude des Rives. Un endroit de calme et de prestige le long des berges du St-Laurent à Repentigny. Piscine intérieure, sauna, bain tourbillon, salle d'exercices, salle de réception, terrain de tennis et terrasse extérieure, stationnement intérieur et extérieur sur un site luxueux exceptionnel.

P
H
A
S
E
1

CONDOMINIUM L'Émeraude des Rives

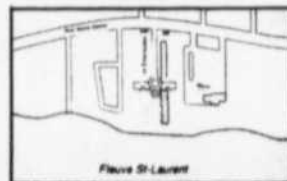

36 Des Émeraudes
Repentigny
581-9688

HEURES D'OUVERTURE
LUNDI AU JEUDI: 13H30 À 21H
VENDREDI AU DIMANCHE 13H30 À 17H
OU SUR RENDEZ-VOUS

VIDÉO folie

LOCATION À PARTIR DE 2¹⁶\$

NOUS NE CRAIGNONS AUCUNE CONCURRENCE

- Plus bas prix de la région
- Toutes les nouveautés du marché
- Service de réservation
- Personnel qualifié pour vous aider dans vos choix.
- Grand choix de films et de cassettes de jeux vidéo.

À chacune de vos locations vous accumulez vos points "VIDÉO FOLIE" pour vous procurer des cadeaux!!!
CARTE DE MEMBRE GRATUITE

1\$ DE RABAIS SUR VOTRE 2^{ème} LOCATION
Valable du lundi au jeudi jusqu'au 28 février '91

Heures d'ouverture:
Dim.: au jeu.: 11h à 22h30
Ven.: 11h à 23h
Sam.: 10h à 23h

MAINTENANT DISPONIBLE

À NOUVEAU RÉUNIS POUR VOUS FAIRE CROULER DE RIRE.
Les vedettes de Parenthood dans une comédie d'ingue au sujet d'un drôle de gaillard devenu... banlieusard.

STEVE MARTIN RICK MORANIS

MON COIN DE PARADIS

Version française de:
MY BLUE HEAVEN

UNE DISTRIBUTION DE GRANDES VEDETTES:

- STEVE MARTIN (Parenthood).
- RICK MORANIS (Parenthood; Honey I Shrank the Kids).
- JOAN CUSACK (Working Girl).

UNE ÉQUIPE DE CRÉATEURS DE PREMIÈRE FORCE:

- Réalisation de HERBERT ROSS (Passions tourmentées). Scénario de NORA EPFRON (Quand Harry rencontre Sally...).

UN SUCCÈS AU BOX-OFFICE:

- Un grand succès en salle. Révisé dernier avec une recette de 23 millions de dollars au box-office.





Au Salon de la santé

Nutri-Système, les spécialistes de la nutrition, seront présents au Salon de la santé qui a lieu en fin de semaine à la Place Bonaventure, à Montréal. Leurs conseillères repentignaises Danielle, Louise, Lyne et Marjolaine, qu'on aperçoit ici sur notre photo, seront sur place pour vous prodiguer de précieux conseils. Nutri-système est situé au 10, rue Notre-Dame, à Repentigny.

(Photo: Charles Faucon)



Meilleur vendeur

M. René Chicoine, un représentant chez Automobiles Forgues de Pointe-aux-Trembles, a été désigné pour une sixième année consécutive le meilleur vendeur de ce concessionnaire. Comme il se doit, il a reçu les félicitations d'usage du directeur des ventes, M. Yvon Bolduc qui était visiblement fier de la performance de son protégé. Automobiles Forgues est toujours situé au 15 949, rue Sherbrooke est (642-7411).

DE FORTE CARRURE À FIÈRE ALLURE



Notre cliente, Lili Palazzini, a perdu 67 lbs.

nutri/système MD
cliniques minceur

Depuis plus de vingt ans, Nutri/Système aide ses clients à perdre du poids et à acquérir de meilleures habitudes alimentaires, grâce à un programme de perte de poids équilibré et efficace. Le programme Nutri/Système peut vous permettre de perdre du poids et de maintenir un mode de vie plus sain.

LE SYSTÈME POUR VOUS. Nous évaluons vos besoins d'après votre mode de vie, votre constitution physique et votre passé médical.



LE SYSTÈME POUR VOUS AIDER. Vous profiterez de rencontres individuelles avec un spécialiste en nutrition qui vous procurera information, attention et soutien tout en suivant vos progrès.

LE SYSTÈME POUR APPRENDRE. L'apprentissage de saines habitudes d'alimentation est une part importante du programme de Nutri/Système. Vous participerez donc à des séances d'information avec des spécialistes. Et lorsque vous aurez atteint votre objectif, nous vous aiderons pendant un an à maintenir votre nouveau poids.



LE SYSTÈME POUR RÉUSSIR. Il est important de consommer de vrais aliments. Avec notre programme de nutrition équilibrée, vous n'avez pas à peser vos aliments ou à compter les calories. Et lorsque vous aurez atteint le poids désiré, nous vous aiderons à maintenir vos saines habitudes alimentaires dans la vie de tous les jours.

Plus qu'un régime. Un système.

Appelez Nutri/Système dès aujourd'hui pour une consultation gratuite sans obligation.

REPENTIGNY
Place La Tourelle
10 rue Notre-Dame
582-4444

P.A.T.
12 530 rue Sherbrooke Est
640-4040

3 SEMAINES POUR SEULEMENT **\$33***

*L'offre spéciale comprend 3 semaines de service. N'inclut pas le coût des aliments, livre et la maintenance. Nouveaux clients seulement

ARGENT COMPTANT H&R BLOCK

Pourquoi attendre votre remboursement d'impôt quand vous pourriez avoir de l'Argent Comptant rapidement?

Si vous êtes admissible et si vous avez droit à un remboursement fédéral de 200\$ ou plus, vous pouvez obtenir rapidement 85% de votre remboursement fédéral pour la première tranche de 300\$ de votre remboursement fédéral de 95% du reste. Et votre déclaration d'impôt est préparée par des spécialistes, sans frais supplémentaires. Pourquoi attendre votre chèque de remboursement par la poste? Renseignez-vous sur le service Argent comptant de H&R Block et obtenez rapidement votre remboursement d'impôt fédéral.

Offert dans la plupart des bureaux H&R Block

H&R BLOCK

LES SPÉCIALISTES DE L'IMPÔT

336 NOTRE-DAME, REPENTIGNY

Lun. au mer.: 9h - 18h
Jeu. ven.: 9h - 21h
Samedi: 9h - 17h

585-3229



SKIEZ À 1/2 PRIX

LES MERCREDIS SOIRS GRÂCE À VOTRE JOURNAL L'ARTISAN

En collaboration avec:

COUPON RABAIS
REMONTÉE MÉCANIQUE
1/2 PRIX MERCREDI SOIR
RÉGULIER DE 16H00 À 22H30
16\$ AVEC COUPON 8\$
1 coupon par personne
1-800-363-2766
Valable jusqu'au 13 mars '91

VAL SAINT-CÔME
André Lalonde Sports
REPENTIGNY
256 Notre-Dame, 582-1123

COUPON RABAIS
LOCATION D'ÉQUIPEMENT DE SKI ALPIN
1/2 PRIX MERCREDI SOIR
RÉGULIER DE 16H00 À 22H30
16\$ AVEC COUPON 8\$
1 coupon/pers.
Valable à la boutique
André Lalonde Sports*
de Val St-Côme
Valable jusqu'au 13 mars '91

La Mutuelle des fonctionnaires acquiert Général Trustco

La Mutuelle des fonctionnaires du Québec vient d'acquérir Trustco Général du Canada, société mère du Trust Général du Canada. Connue sous le nom "Le Maître Courtier", la filiale spécialisée dans la vente de propriétés compte plus de 125 employés et 500 agents d'immeubles répartis dans plus de 25 bureaux au Qué-

bec, dont l'un au 219 boulevard Brien à Repentigny. Pour le groupe Trust Général, le retrait du secteur du courtage immobilier s'inscrit dans le cadre d'un plan stratégique visant à concentrer ses activités dans les services financiers et fiduciaires. Le secteur du courtage immobilier, bien qu'important en soi, a repré-

senté l'an dernier quelque quatre p. cent du chiffre d'affaires de Trustco Général. En ce qui a trait au montant de la transaction, il n'a pas été révélé. La Mutuelle des fonctionnaires est la société mère du Groupe MFQ, lequel contrôle quelque 1,2 milliard \$ d'actifs, emploie 1 100 personnes et réunit une quinzaine de compa-

gnies dont les plus connues sont La Capitale, Société Nationale de Fiducie, La Personnelle et La Personnelle Vie. M. Claude Simoneau, président du conseil d'administration de la Mutuelle des fonctionnaires du Québec, a annoncé, en même temps que cette transaction majeure dans le domaine du

courtage immobilier, la nomination de M. Paul Legault au poste de président directeur général de cette nouvelle

compagnie. Ce dernier, qui a passé 15 ans à la tête du plus important courtier au Québec, se donne comme objectif

d'amener rapidement la nouvelle compagnie immobilière au premier rang des réseaux immobiliers au Québec.



Nouvelles propriétaires

Les nettoyeurs Jacqueline Tanguay, situés au 555, rue Notre-Dame à Le Gardeur, ont depuis peu deux nouvelles propriétaires en la personne de Mmes Nicole Fortin et Louise Dagenais (notre photo). L'entreprise offre non seulement un service de nettoyage mais aussi un de cordonnerie et un comptoir Sears d'achats par catalogue. Pour un nettoyage des plus professionnels de vos vêtements ou autres articles, n'hésitez pas à leur rendre visite. Téléphone: 654-7119.

CLINIQUE MÉDICALE D'AMAIGRISSEMENT
 DR JEAN-MARIE MARINEAU, M.D.
 DR JACQUES LEMAY, M.D.
 OMNIPRATICIENS

MONTREAL
 6716, RUE ST-DENIS 6520, BEAUBIEN E.
 274-3561 259-5531

LAVEL 24, CONCORDE E. 662-2192	LONGUEUIL 3180, CH. CHAMBLY 646-4364	CARTIERVILLE 5809, BOUL. GOUIN O. 339-1611	REPENTIGNY 520, RUE NOTRE-DAME 654-0089
--------------------------------------	--	--	---

ELECTROLYSE par ordinateur

Guylaine Fontaine
 (Électrologue diplômée)
 • Aiguilles isolées • Stérilisateur
 • Anesthésique Topique
 • Ionisation • Blend

15 PREMIÈRES MINUTES GRATUITES LA PREMIÈRE HEURE

Membre de l'ADEQ Évaluation sans frais 582-3928

PROMOTION

En 1991, Payette et Perreault Inc. innove avec le système

AQUAMASSAGE

- Turbine 1 cv. ultra silencieuse
- 16 ou 24 injecteurs (selon le modèle)
- Contrôle électronique d'intensité avec minuterie incorporée.
- Auto drainage du système et pompe.
- * En exclusivité chez Payette & Perreault sur les baignoires

Twoyford's

VOYEZ NOS REPRÉSENTANTS POUR PLUS DE DÉTAILS

HEURES D'OUVERTURE
 Lundi, mardi et mercredi: 8h30 à 18h
 Jeudi et vendredi: 8h30 à 21h00
 Samedi: 9h00 à 16h30

Décoration de salle de bains et cadeaux BOUTIQUE aux Galeries Five Nord et chez Payette & Perreault

Payette & Perreault inc.
 251 boul. Brien, Repentigny 581-5512

FRUITS & LÉGUMES
 313 NOTRE-DAME REPENTIGNY
 581-5557

TIRAGE
 D'un bon d'achat de 25\$
 CHAQUE SEMAINE
 27 jan.: Serge Dupuis

le Campagnol

BOUCHERIE - CHARCUTERIE - PAIN MAISON - FROMAGES
 Spéciaux du 29 janv. au 3 fév. '91
 NOUVELLE ADMINISTRATION

FROMAGE EMMENTAL Hongrois 4.52\$ /lb.	CAPICOLLE DOUX 4.21\$ /lb.	SIMILI POULET 2.50\$ /lb.
---	---	--

VOTRE BOUCHER STÉPHANE VOUS OFFRE

- 10 lbs. de boeuf haché mi-maigre
- 10 biftecks au poivre
- 20 côtelettes de porc
- 1 rôti de porc de 3 1/2 lbs. envi.
- 2 rôtis de roi de 3 1/2 lbs. envi.
- 2 lbs. de fondue chinoise
- 2 lbs. de fondue bourguignonne

ÉCONOMIE DE 25% 99.25\$
 Le tout congelé en format pratique

MENU ÉCONOMIQUE

- 10 cuisses de poulet
- 10 tournedos
- 10 biftecks français
- 20 côtelettes de porc
- 10 lbs. de boeuf haché mi-maigre
- 2 lbs. de boeuf en cube extra-maigre

ÉCONOMIE DE 33% 59.95\$
 Le tout congelé en format pratique

OUVERT LE DIMANCHE
 HEURES D'OUVERTURES
 Lun.-mar.: 8h30 à 19h30
 Merc.jeu.vend.: 8h30 à 21h
 Sam.-Dim.: 8h30 à 18h
 OUVERT TOUS LES JOURS

SALADE DE MACARONI 1.49\$ /lb.

PIZZA MAISON 9 pouces 3.25\$ ch.

115 sortes de fromage importé & canadien

313 NOTRE-DAME, REPENTIGNY (COIN CHERRIER) 582-6570

ÉCHALOTES
 Des E.U. **3/79¢** /ch.

LAITUE ROMAINE
 De Californie Grosseur 24 **87¢** /ch.

CHOU-FLEUR
 Des E.U. Grosseur 12 **1.49** /ch.

POIRES ANJOU
 Des É.-U. Grosseur 135 **59¢** /lb.

PAMPLEMOUSSE BLANCS
 Des E.U. Grosseur 56 **4.97¢**

ÉPINARD
 Du Québec **1.09** /pqt.

POMMES McINTOSH
 du Québec Grosseur 88 Atmosphère contrôlée **67¢** /lb.

EAU DE SOURCE "CRYSTALLINE"
 18 litres Bouteille en sus **2.99**

OUVERT TOUS LES JOURS
 Semaine: 9h00 à 21h00
 Samedi et dimanche: de 9h00 à 18h00

Spéciaux valides du 29 au 4 février '91

Paniers de fruits, produits laitiers, fromages, produits biologiques, pain, miel, noix, eau, café en vrac



Les représentants des divers clubs Optimiste étaient fiers d'exhiber le fruit de leur travail: un don d'au moins 3 200 \$ à Leucan.

(Photo: Charles Faucon)

Autre succès pour l'Omnium des neiges

(NL) Dame Nature ayant bien voulu collaborer, la quatrième édition de l'Omnium des neiges s'est à nouveau avérée un succès cette année.

C'est par une journée froide mais ensoleillée que les quelque 320 golfeurs qui s'étaient donnés rendez-vous à Saint-Sulpice ont arpenté les «allées» du parcours de neuf trous aménagés pour l'occasion.

Comme à l'habitude, c'est une ambiance de fête qui a régné toute la journée alors que les

compétiteurs faisaient la navette entre le parcours et le chalet du centre communautaire Léo Chaussé tantôt pour aller encourager les autres joueurs, tantôt pour aller se chercher un petit remontant, comme qu'on dit.

Les organisateurs de la journée, les clubs Optimiste de Lavaltrie,

de Charlemagne, de Saint-Sulpice, de Repentigny et Rive Nord (Repentigny), n'ont eu aucune difficulté à atteindre l'objectif de 3 000 \$ à remettre à Leucan qu'ils s'étaient fixé.

«Nous avons dû refuser du monde. C'est incroyable les gens nous appelaient pour savoir s'il restait

de la place et nous devions les refuser parce qu'ils auraient dû partir trop tard et qu'ils n'auraient pu terminer le parcours avant la noirceur. Nous sommes pleinement satisfaits de la journée», d'indiquer le principal organisateur, M. Serge Morin.

Devant le succès de l'événement, les organisateurs étudient d'ailleurs la possibilité d'ajouter neuf autres trous l'an prochain pour pouvoir satisfaire la demande. A ce moment-là, il y aurait deux parcours à la disposition des golfeurs et non plus un seul.

Les organisateurs devraient faire connaître prochainement le montant global qu'ils ont amassé pour cette journée. Il sera définitivement plus élevé que 3 200 \$ puisque d'autres sommes devraient s'ajouter de la vente d'articles divers offerts pour l'occasion ainsi que des commanditaires. Ce montant portera à plus de 10 000 \$ les profits qu'ils ont remis à Leucan au cours des dernières années.

CLINIQUE OPTOMÉTRIQUE DE REPENTIGNY

DR JACQUES
FILLION
OPTOMÉTRISTE



585-4547

- EXAMEN VISUEL
- LUNETTERIE
- VERRES DE CONTACT

DR ANDRÉ
JOLICOEUR
OPTOMÉTRISTE



671-A NOTRE-DAME
REPENTIGNY

Employeurs et salariés

Prenez le temps de vous informer!

La Loi sur les normes du travail et la Loi sur la Fête nationale ont subi d'importantes modifications. Elles concernent principalement:

- le gouvernement et ses organismes;
- les salariés des petites fermes;
- certains employés de la construction;
- les salariés à temps partiel;
- les salariés rémunérés à commission;
- les gardiennes qui font certains travaux ménagers;
- les jours fériés;

- le temps supplémentaire;
- le service continu;
- les vacances annuelles;
- le congé de décès ou de funérailles;
- le congé de naissance ou d'adoption;
- le congé de mariage;
- le congé de maternité;
- le congé pour examens reliés à la grossesse;

- le congé parental;
- le congé du 1^{er} juillet;
- les congés familiaux;
- les congés compensatoires;
- les indemnités compensatrices;
- la réintégration au travail;
- l'avis de cessation d'emploi;
- l'avis de mise à pied pour six mois ou plus;
- les réclamations de salaire;
- les recours.

Ces nouvelles dispositions sont partiellement en vigueur depuis le 1^{er} janvier 1991.

Les autres le seront à court ou moyen terme, nos programmes d'information en feront alors état.

Prenez donc le temps de vous informer!

RENSEIGNEMENTS

NOUVEAUX dépliants d'information à votre disposition: FAITES-EN LA DEMANDE
• La CNT et vous • Salaire • Vacances annuelles • Congédiement • Congés familiaux

BAIE-COMEAU	589-9931	MATANE	562-2010	ROUYN-NORANDA	797-0202
HULL	772-3019	MONTRÉAL	873-7061	SHERBROOKE	820-3441
JONQUIÈRE	695-1940	QUÉBEC	643-4940	TROIS-RIVIÈRES	371-6661

Adressez-vous à la Direction des communications, 400, boulevard Jean-Lesage, Québec, Qc., G1K 8W1 ou à l'un des bureaux de la Commission des normes du travail.



Gouvernement du Québec
Commission des normes du travail

ENCORE DES RABAIS

SERVICE

Plus

Prix en vigueur
seulement au
supermarché du
Carrefour Repentigny
du lundi 28 janvier
au dimanche
3 février 1991.
inclusivement.



STEINBERG
SUCRE BLANC
GRANULÉ
4 kg

269



FBI
JUS DE FRUITS
AU CHOIX
1 L

97¢



STEINBERG
EAU DE JAVEL
3,6 L

97¢



COKE
NOUVELLE VAGUE,
DIÉTÉ ou CLASSIQUE,
SPRITE ou
SPRITE DIÉTÉ
12 x 280 ml
PLUS DEP

329



POULET ENTIER
SURGELÉ
CATÉGORIE "UTILITÉ"
1 à 2 kg

89¢/lb
196¢/kg

Carrefour Repentigny
85, boul. Brien
Repentigny



**VOTRE
STEINBERG**

Les conditions climatiques peuvent influencer la quantité et la qualité de nos approvisionnements en fruits, en légumes et en poissons frais. Il est possible que certains articles annoncés, particulièrement les articles non alimentaires, ne soient pas offerts dans tous les supermarchés ou qu'ils le soient dans un format différent de celui annoncé. Le détaillant affilié peut vendre à un prix inférieur. Pas de vente aux marchands. Nous nous réservons le droit de limiter les quantités. Le texte prévaut en tout temps. Si un supermarché est à court d'un produit annoncé, veuillez demander un bon de garantie au comptoir d'information.

sears

RÉCLAME RABAIS FOUS

et bons achats habituels



RABAIS 20%

TOUS LES CHANDAILS
À PRIX DÉJÀ RÉDUITS
POUR FILLES
ET GARÇONS.
QUELLE AFFAIRE!

Disponibles en tailles 7-18.

RABAIS 25%**

TOUS LES BAS
CLING-ALON^{MD}

A culotte de maintien, bas de
maintien, mi-bas, grande
taille, et plus. Ord. 2,50\$-9,75\$.
Ch..... 1,87\$-7,31\$†
Renseignez-vous au sujet du
club Cling-Alon^{MD}. Achetez-
en 12, obtenez-en 1 sans frais!
** Sur articles à prix ord. seulement

RABAIS 30%

TOUTES LES ROBES
POUR FILLES ET
TENUES DE NUIT
À PRIX DÉJÀ
RÉDUITS POUR
FILLES ET GARÇONS

Disponibles en tailles 4-16.

TOUS LES SOUTIENS-
GORGE ET SOUS-
VÊTEMENTS PLAYTEX^{MD}

1/3 RABAIS

ORD. 8-71\$. Ch. 5³²-47²⁸†
DE PLUS: ACHETEZ 2
ARTICLES PLAYTEX^{MD} DONT
LE PRIX COMBINÉ EST DE
20\$ OU PLUS ET RECEVEZ
SANS FRAIS UNE PAIRE DE
GANTS 'LIVING' DE
PLAYTEX^{MD}.

Dans la limite des stocks disponibles. Des modèles
peuvent manquer dans certains magasins.
Ord. est une référence aux prix Sears.

888[†]

Ch.
Haut ou pantalon

HAUTS OU
PANTALONS
MOLLETONNÉS
CHOISIS

Tailles femmes P, M, G.
Image en tailles 38-44.
Ch..... 10,88\$†

RIEN QUE 9⁹⁹-14⁹⁹

Ch.
PANTALONS POUR
FILLES OU GARÇONS

Habillés ou sport. Filles, tailles
7-16. Garçons, tailles 8-16.

†Les prix annoncés ou affichés ne comprennent
pas la TPS ou la taxe provinciale.

RABAIS 25%

POUR HOMMES ET
FEMMES: TOUTES
LES BOTTES D'HIVER
ET CHAUSSURES
HABILLÉES, TOUT-
ALLER OU
D'ENTRAÎNEMENT
À PRIX DÉJÀ
RÉDUITS, EN PLUS,
BOTTES D'HIVER
POUR ENFANTS.

Venez vite profiter de
ces bons achats!

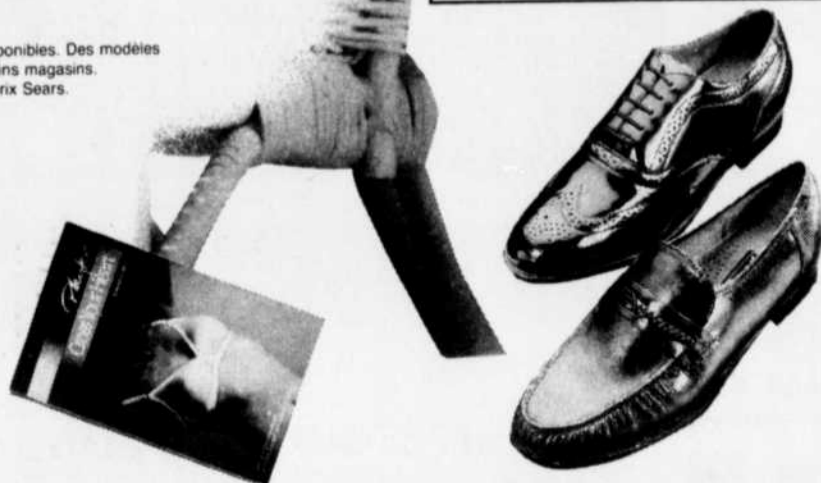

SATISFACTION OU
REMBOURSEMENT

SERVICE APRÈS-VENTE ASSURÉ
DANS TOUT LE CANADA

LA CARTE DE CRÉDIT NO 1 DES
MAGASINS À RAYONS AU CANADA

LE MAGASIN DES MARQUES KENMORE
DIEHARD, CRAFTSMAN

Les mentions 'Ord.' ou 'Était' de Sears Canada Inc. se rapportent à des prix Sears. Repentigny, Galeries Rive Nord, 582-5532.

Copyright Canada, 1991, Sears Canada Inc.

RABAIS ADDITIONNEL 30-50%

VENEZ VITE ET ÉCONOMISEZ SUR LES PRIX DÉJÀ RÉDUITS

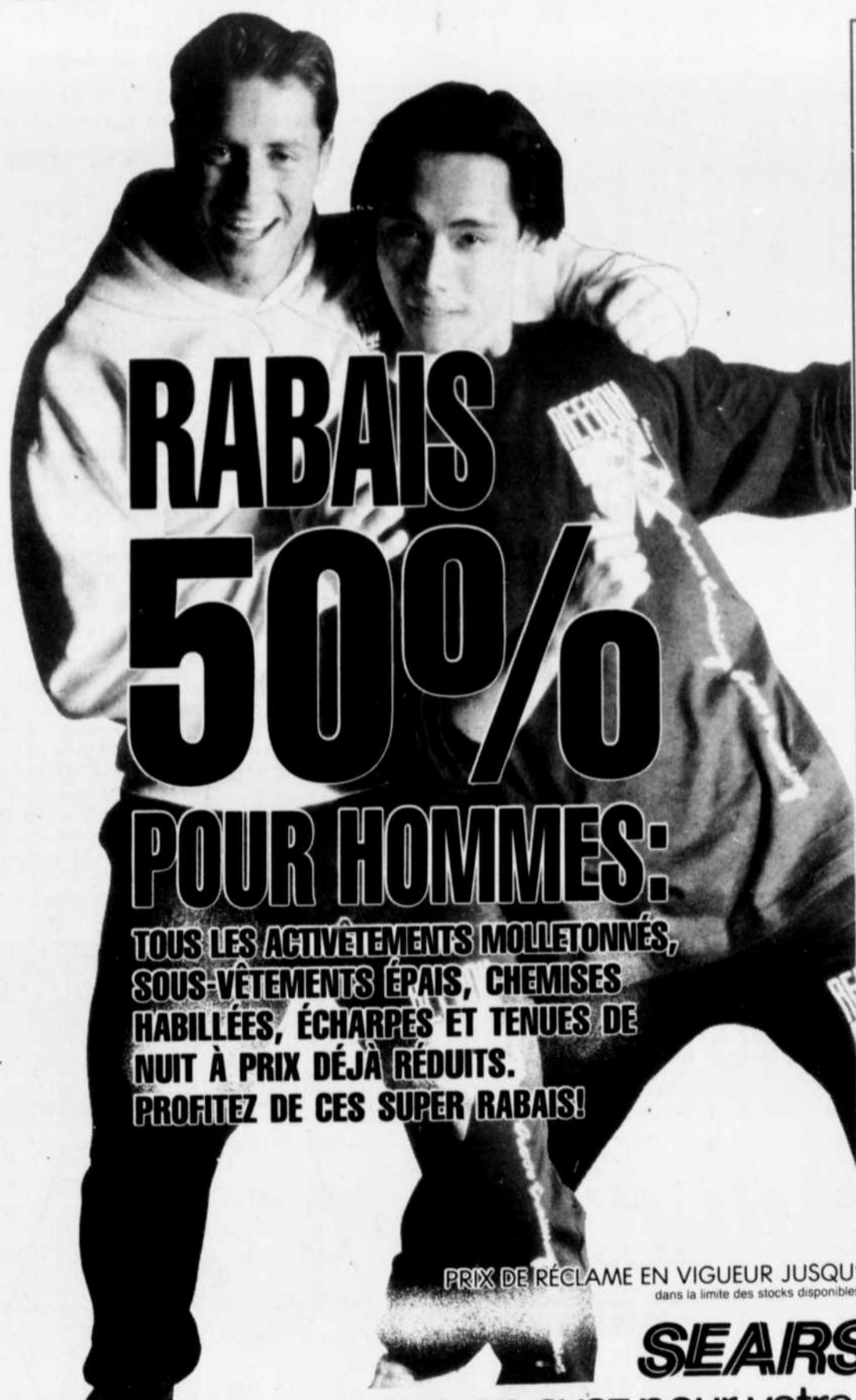

RABAIS 50%

POUR HOMMES:

TOUS LES ACTIVÉTEMENTS MOLLETONNÉS,
SOUS-VÊTEMENTS ÉPAIS, CHEMISES
HABILLÉES, ÉCHARPES ET TENUES DE
NUIT À PRIX DÉJÀ RÉDUITS.
PROFITEZ DE CES SUPER RABAIS!

RABAIS 30%

POUR HOMMES:
TOUS LES COMPLETS,
VESTES SPORT,
TENUES D'EXTERIEUR
HABILLÉES OU SPORT
À PRIX DÉJÀ
RÉDUITS.

RABAIS 40%

POUR HOMMES:
TOUS LES PANTALONS
SPORT OU HABILLÉS,
CHANDAILS ET
CHEMISES SPORT À
PRIX DÉJÀ RÉDUITS.



30% RABAIS

TOUS LES FOURRE-
TOUT, BAGAGES ET
MALLETES À PRIX
DÉJÀ RÉDUITS!

PRIX DE RÉCLAME EN VIGUEUR JUSQU'AU 2 FÉVRIER 1991,
dans la limite des stocks disponibles

SEARS

vous en avez pour votre argent...et plus

SATISFACTION OU
REMBOURSEMENT

SERVICE APRÈS-VENTE ASSURÉ
DANS TOUT LE CANADA

LA CARTE DE CRÉDIT NO 1 DES
MAGASINS À RAYONS AU CANADA

LE MAGASIN DES MARQUES KENMORE
DIEHARD, CRAFTSMAN

Les mentions 'Ord.' ou 'Était' de Sears Canada Inc. se rapportent à des prix Sears. Repentigny, Galeries Rive Nord, 582-5532.
Copyright Canada, 1991, Sears Canada Inc.

Une journée «portes ouvertes» au département de musique

Lanaudière les convie à une journée «portes ouvertes».

L'événement, qui en est à sa deuxième année, se veut une opportunité pour les mélomanes comme pour les élèves qui se diri-

gent vers des études collégiales de découvrir ce qui se fait à cet endroit sur le plan musical.

Des personnes ressources renseignent les visiteurs sur le fonctionnement et l'utilisa-

tion du laboratoire de piano et du studio de musique électronique. Des ateliers, donnés par des professeurs, leur permettent également de se familiariser avec des instruments parfois moins accessi-

bles que d'autres. La journée est clôturée par

un mini-récital présenté par les élèves du dé-

partement. La visite des lieux

s'effectuera entre 14 h et 17 h.

Des activités variées à Repentigny

Le service des loisirs de Repentigny propose diverses activités à la population cette semaine.

Tout d'abord, au parc Saint-Laurent demain (mercredi), il

offre aux adeptes du patinage la possibilité de s'y adonner au son d'une musique d'ambiance entre 19 h 30 et 22 h 30.

Par ailleurs, la bibliothèque municipale

présente, et ce jusqu'à dimanche, une exposition de nouvelles à ses heures habituelles d'ouverture.

Des cours de danse aérobique seront pour leur part dispensés à

compter de samedi à la piscine municipale de 19 h à 20 h 30. Tous les intéressés peuvent y participer à leur propre gré. Il n'en coûte que 2 \$ pour ce faire.

Les lundis des ancêtres

La Société d'histoire de la MRC de L'Assomption, de concert avec le Carrefour socioculturel de Lanaudière, dispenseront un cours de généalogie à la polyvalente Jean-Baptiste-Meilleur de Repentigny à compter de lundi prochain.

Comprenant huit sessions de deux heures chacune et une visite au Centre de la Société généalogique canadienne-française, à Montréal, le cours est animé par M. Claude Martel, un géographe-historien, généalogiste et membre de la Société d'histoire. Il en coûte 42 \$ pour s'y inscrire. Pour ce faire, il suffit de communiquer au 581-9671 ou se rendre au bureau du Carrefour socioculturel (29, boulevard Brien, à Repentigny). La date limite d'inscription est samedi.

Enfin, le service des loisirs a laissé savoir que le parc Rivest est maintenant pourvu d'une piste de planche à neige qui est surveillée de 15 h 30 à 17 h 30 tous les jours de la semaine ainsi que de 9 h à 21 h les fins de semaine et jours fériés.

Loisirs: la période d'inscriptions se poursuit à Charlemagne

Il est encore possible de s'inscrire aux activités de loisirs offertes pour la prochaine saison à Charlemagne. C'est ce qu'a fait savoir le service des loisirs de cette ville, la semaine dernière.

Même s'ils sont sur le point de débiter, les gens peuvent toujours s'inscrire aux cours de danse folklorique, de danse exercice, de conditionnement physique, de relaxation ainsi qu'aux activités du programme *Loisirs-jeunesse*.

Le service reçoit les inscriptions à ses heures régulières d'ouverture ainsi que les mercredis soirs de 19 h 30 à 20 h 30. Les personnes qui désirent avoir de plus amples renseignements concernant les activités offertes peuvent communiquer au 581-2541 pour ce faire.

NOUVELLE ADMINISTRATION

OBTENEZ UNE ESCOMPTE DE 2% si payé sur livraison* (comptant)

LES HUILES ..TOURANGEAU ENR.

LIVRAISON - SERVICE AUTOMATIQUE DE BRULEURS

POUR UN SERVICE RAPIDE **588-6987**

POURQUOI PAYER PLUS CHER. ON VOUS OFFRE LE CHAUFFAGE LE MEILLEUR À MEILLEUR MARCHÉ. HUILE À CHAUFFAGE SEULEMENT

1414 Rang St-Charles, L'Épiphanie

VISITE LIBRE Sam. et dim. 10h à 16h Lun. au vend. 9h à 17h

RÉSIDENCE LA SEIGNEURIE LE GARDEUR

Pour personnes autonomes et "semi-autonomes"

- Guichet automatique
- Pharmacie
- Dépanneur sur place

SERVICES:

- Personnel spécialisé 24 heures
- Personnel infirmier
- Visite du médecin
- Supervision de la médication
- Système d'appels d'urgence
- Salon de coiffure
- Atmosphère familiale
- Salle à manger avec service aux tables
- Salon communautaire
- Chambres personnalisées avec chauffage individuel
- ASCENSEURS
- Chapelle
- 4 grandes terrasses extérieures
- Activités de groupe

Chambre individuelle avec porte patio et balcon

Pour renseignements ou visite de la résidence
35 rue Notre-Dame Le Gardeur 581-0725

J'ai des mots à vendre

♥ *Spécial de la St-Valentin* ♥

♥ *"La demande en mariage"* ♥

rég.: 85\$
SOLDE 75\$

Également disponibles: déclaration enflammée, billet doux, invitation audacieuse, etc...

Chaque lettre d'amour est entièrement originale et personnalisée.

Ginette Racine
Écrivain Public

*Offre valable jusqu'à épuisement de l'auteur

586-2893

FROMAGERIE GLAC-BEC

HAMEL

Les fromages de lait de chèvre accompagnés de fruits... un vrai délice pour le palais

Là où la qualité simpose!

- Grande variété de fromages
- Épicerie fine
- Charcuterie fines
- Pâtisseries orientales (Baklava)
- Pain Cousin
- Yogourt glacé mou
- Buffet pour toutes occasions

<p>FROMAGE DE CHÈVRE BIQUETTE 29.90\$/kg 13.59\$ /lb</p>	<p>COEUR DE PALMIER 3 POUR 5.99\$</p>	<p>TERRINE AU POIVRE NOIR 8.90\$/kg 4.05\$ /lb</p>
<p>FROMAGE BRIE "CONNAISSEUR" 15.10\$/Kg 6.66\$ /lb</p>	<p>FROMAGE "BLEU" DU DANEMARK 12.10\$/kg 5.50\$ /lb</p>	<p>OEIL DE RONDE 10.20\$/Kg 4.64\$ /lb</p>

119 RUE VALMONT, REPENTIGNY 654-3578

LA PAROLE AUX BÉNÉVOLES



par Alain O. Boudreau

COMPTOIR ST-VINCENT-DE-PAUL DE REPENTIGNY

Le comptoir de la Société St-Vincent-de-Paul, chapitre de Repentigny, est ouvert aux heures et journées suivantes: mardi et jeudi, de 13 h à 15 h et de 19 h à 21 h. Les samedis, c'est ouvert de 10 h à 14 h. Il est situé au 5351, rue Leclerc, dans le parc industriel de Repentigny. Le numéro de téléphone est le 654-9703. Bienvenue aux donateurs et aux gens dans le besoin.

CAFÉ-RENCONTRE

Veillez prendre bonne note que les cafés-rencontres d'Inter-Femmes auront maintenant lieu tous les vendredis après-midi, de 13 h à 15 h 30. Ils se tiennent toujours au local du regroupement, 221A, Notre-Dame, à Repentigny. Pour informations, le 654-9621.

CINÉ-CAUSERIE

Toutes les femmes sont invitées à regarder avec nous le film *Passions tourmentées* au local d'Inter-Femmes, mercredi le 30 janvier, à 13 h. Ensuite, nous causerons entre femmes sur ce chef-d'oeuvre si près de nos réalités. Coût d'admission: 2\$.

LE COMPLEXE DE CENDRILLON

Inter-Femmes vous propose une conférence qui traitera du complexe de Cendrillon (désir de bien des femmes d'être prise en charge, d'aimer) et le complexe de Peter Pan (l'éternel adolescent). Elle aura lieu le 30 janvier prochain, à 19 h, au local d'Inter-Femmes. Coût d'entrée: 2\$.

PROGRAMMATION NEURO-LINGUISTIQUE

Pourquoi choisir un mot plutôt qu'un autre? Que signifie cette expression particulière que je dis sous l'effet de la colère? Le langage en dit plus long qu'on ne le pense... Pour découvrir tous ces messages qui nous révèlent, Inter-Femmes

offre une série de sept ateliers-rencontres, tous les lundis, de 09 h 30 à 11 h 30, du 4 février au 18 mars. Coût: 15\$ pour la série (12 inscriptions maximum). Toujours le même numéro de téléphone pour de plus amples informations.

ACTIVITÉS DE CROISSANCE

C'est le nom que l'on donne à cette série d'ateliers qui a pour but de nous aider, chacune, à mieux se connaître. Inter-Femmes offre une série de sept ateliers-rencontres avec Agathe Boudreault. Elles se tiendront les lundis après-midi, de 13 h à 15 h 30, du 4 février au 18 mars à Inter-Femmes. Coût: 15\$ pour la série.

LA MASSOTHÉRAPIE

Rencontre avec une massothérapeute.

Quand, comment, pourquoi, qui, etc., pour tout savoir, pour poser nos questions. À Inter-Femmes, mardi le 5 février, à 19 h. Coût: 2\$. Pour informations, le 654-9621.

POURQUOI DEVENIR POLICIÈRE

Venez rencontrer une femme qui a choisi de faire le métier de policière. Son choix, ses motivations. Témoignage et échange. À Inter-Femmes, le 6 février, à 13 h. Coût: 2\$. Toutes sont les bienvenues.

CONGRES DE L'AREQ

L'Association des retraités de l'enseignement du Québec convie ses membres au congrès annuel qui, cette année, se tiendra au Sheraton Laval, les 14, 15 et 16 mai prochains. Le regroupement des membres du

secteur H (Repentigny), étant l'hôte de cette classique annuelle, sa direction serait très honorée si tous les enseignants y prenaient part. Le thème de cette rencontre est "Ensemble, relevons de nouveaux défis face à la violence". Pour plus de détails ou pour s'inscrire, communiquez avec Mme Tremblay au 582-0221.

LES RELEVAILLES DE MONTRÉAL

Devenir parent ce n'est pas arrêter de vivre ni vivre moins. C'est vivre autrement, dans des conditions peut-être plus difficiles, mais qui t'amèneront à être plus. Les Relevailles offre du support aux nouveaux parents, par le biais de cours, rencontres, écoute et références téléphoniques et d'un centre de documentation. Des rencontres informelles seront offertes les mer-

credis, du 6 février au 19 juin, entre 13 h 30 et 15 h 30, au local 340. Sans obligation, ces rencontres vous permettent de connaître d'autres parents et bébés. Du 5 février au 5 mars, les mardis, de 13 h 30 à 15 h 30, nous vous offrons des cours de massage pour bébé. Pour informations, le 640-6741.

DISCIPLE DE JÉSUS

Lorsque nous reconnaissons Jésus comme notre sauveur, nous réalisons aussi qu'il est un maître et qu'il veut faire de nous ses disciples. Mais qu'est-ce

qu'un disciple? Voilà le sujet de l'étude dans l'évangile de Mathieu, présenté dimanche au local de l'église Baptiste Évangélique, au 224 Notre-Dame, à 9 h 45.

L'AGE D'OR DE REPENTIGNY

La direction de l'organisme avise ses membres que la soirée régulière du 5 février est reportée au lendemain, 6 février. Elle les avise aussi que Mme Jeannine Demers organise la fête de la St-Valentin, le 2 février prochain. Le souper sera servi à 18 h 30. Dans la soirée, couronnement du Valentin et de la Valentine.

Pour informations, Mme Demers au 581-0308. On nous informe aussi qu'il reste des places pour les deux voyages organisés par M. Jacques St-André: au Carnaval de Québec, du 15 au 17 février, et au Carnaval de Chicoutimi, du 22 au 24 février. Pour réservations, le 581-5157. Pour sa part, M. Gaborou organise une journée plein air à la Montagne Coupée, le 20 février. Pour informations, le 585-1137. Finalement, les gens qui aimeraient devenir membre du club de l'Age d'Or de Repentigny, n'ont qu'à se présenter le mardi soir à

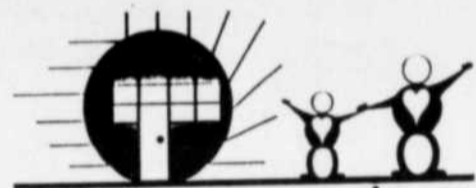

**École
alternative
Soleil-de-l'Aube**

Une école innovatrice
à pédagogie ouverte

- Un lieu d'appartenance et un milieu de vie pour les enfants, les parents et les enseignants.
- Une école publique ouverte à tous les résidents du territoire de la Commission scolaire Le Gardeur (C.S.L.G.).
- De la maternelle à la sixième année.
- Transport assuré par la C.S.L.G.
- Une approche pédagogique qui adopte le rythme de l'enfant.
- Favorise son développement harmonieux et intégral.
- Développe la motivation à être autonome, libre et responsable.
- Un mode de gestion participative.
- Une école ouverte sur son environnement.

Soirée d'information
Le jeudi 31 janvier à 19h30

Journées Portes Ouvertes

Le mardi 29 janvier
ainsi que les 5, 12 et 19 février
de 8h20 à 11h20
de 12h30 à 14h40
au

684, boul. L'Ange-Gardien
à L'Assomption tél.: 589-2714

CSLG

CSLG

ÉDUCATION DES ADULTES PROGRAMME TRANSITION - TRAVAIL

offert par C.S.L.G. et Centre-Emploi de Repentigny.

CLIENTÈLE VISÉE:

Femmes désirant réintégrer le marché du travail après une absence de quelques années.

OBJECTIFS:

Transition-travail vise à:
- faciliter le choix d'une orientation professionnelle;
- favoriser l'intégration au marché du travail.

DURÉE:

150 HEURES (5 semaines x 30 heures)
Début: 25 février 1991
Fin: 29 mars 1991

ALLOCATIONS ET FRAIS DE GARDE:

Versés aux participantes admissibles.

INSCRIPTIONS:

Centre d'emploi du Canada
577 rue Notre-Dame, Repentigny
Tél.: 585-2044
ou
Accueil et Référence
29 boul. Brien, Repentigny
Tél.: 581-6411, postes 235 ou 399.

LA PAROLE AUX BÉNÉVOLES

l'école Louie-Frêchette, 835 Louis-Frêchette, à Repentigny. On demande Mme Larose ou M. St-André. Les portes ouvrent à 19 h.

POUR LES FEMMES

Rencontre de groupe, pause café entre femmes, partages, témoignages et groupe de soutien. Garderie disponible. De plus, du-

rant la saison, des invités spéciaux, des cours et des discussions sur la femme, témoignage personnel, entraide apportée ainsi que plusieurs autres services. Endroit: Centre des lo-

sirs de Lavaltrie, rue St-Antoine Sud, tous les mercredis, de 13 h 30 à 15 h 30. Pour plus de renseignements, Murielle ou Lyne au 586-1535.

HALTE ALLAITEMENT

Le groupe Nourri-Source vous invite à ses prochaines rencontres "halte-allaitement" qui auront lieu les 28 janvier, de 19 h à 21 h, le 4 février, de 13 h 30 à 15 h 30 et le 18 février de 19 h à 21 h, au CLSC Le Méandre, 193 rue Notre-Dame, Le Gardeur, (salle Repentigny). Il va de soi que bébé est également le bienvenu à ces rencontres. Pour plus d'informations, n'hésitez pas à composer le 654-2572.

DÉJEUNER COMMUNAUTAIRE

Les Chevaliers de Colomb de L'Épiphanie invite la population à leur prochain déjeuner communautaire qui aura lieu le 10 février, de 8 h à 12 h, à la salle Optimiste du centre communautaire Guy-Melançon. Pour infor-

mations, composez le 588-5247.

BINGO À L'ÉPIPHANIE

Il y aura un bingo à L'Épiphanie, le 1er février prochain. L'activité est une initiative du D.S.L. (Divertissement social de L'Épiphanie). Elle aura lieu au centre communautaire Guy-Melançon, à compter de 19 h. Coût d'entrée: 3,50\$ ou 15\$ pour un "kit". En prix, 3 500\$ seront remis. Prenez bonne note qu'il y a possibilité de transport pour les groupes de 25 à 50 personnes. Les profits, qui iront au D.S.L., aideront à l'organisation d'activités. Pour informations: Josée St-Pierre au 588-4535.

CERCLE SOCIAL DE CHARLEMAGNE

La réunion mensuelle du groupe aura lieu le 12 février prochain, à

19 h 30, au 60 rue St-Paul, à Charlemagne. Les dames et les demoiselles qui veulent se joindre aux membres actuelles doivent communiquer avec la présidente, Mme Thérèse Alose, au 581-3346. Une conférence sur la curatelle sera donnée par Mme Odette Carignan, notaire, à l'occasion de la St-Valentin, un buffet sera servi après la réunion.

LES FEMMIÈRES DE REPENTIGNY

L'organisme invite la population à venir rencontrer la conférencière Carmen Mongeon. Elle parlera des forces métaphysiques chez l'humain. Elle le fera lors de la prochaine rencontre régulière qui se tiendra le 6 février, à 20 h, au Centre à nous, 374 Notre-Dame, à Repentigny (local 208). Admission: 2\$ pour les non-membres.

CERCLE

chez Leung

METS CHINOIS

LE PLUS GRAND BUFFET DE LA RÉGION

MENU

BROCHETTE CREVETTES
BROCHETTE DE BOEUF
BROCHETTE DE PORC
BROCHETTE POULET
CUISSÉS DE GRENOUILLES
CREVETTES
SOUPE AUX FRUITS DE MER
EN PLUS FIN SEMAINE ROASTBEEF

Midi.....4.95\$

Soir.....8.75\$

LUNDI AU JEUDI

fin semaine9.75\$

SAMEDI, DIMANCHE

5 TABLES
80 VARIÉTÉS
4 SORTES DE
BROCHETTES CUIT
SUR SHARCOAL

BRUNCH FAMILIAL
SAMEDI ET DIMANCHE
2 adultes - 2 enfants
12.95\$

MERCREDI, JEUDI, VENDREDI
2e BUFFET
ADULTES
1/2 PRIX
SOIR

10% DE RÉDUCTION COMMANDE
AU COMPTOIR COMMANDE
12\$ et plus riz frit au poulet
GRATUIT
LIVRAISON GRATUITE
REPENTIGNY
LE GARDEUR Minimum 5\$
coupons rabais gratuit à l'achat
de 10\$ et plus

20 VALMONT COIN NOTRE-DAME REPENTIGNY 582-1913

RESTAURANT MARINA DELICATESSEN

POUR TOUTE LA FAMILLE

18 CHOIX **5.95\$** ch.
POUR SEULEMENT

Incluant la soupe du jour, dessert du jour, café
VALIDE 7 JOURS/SEMAINE
de l'ouverture à la fermeture tout le mois
de janvier 1991

15% DE RABAI
SUR COMMANDE
À EMPORTER
(SUR MENU À LA CARTE)

FESTIVAL DE CREVETTES

- 1) Filet mignon avec 3 crevettes, 3 langoustines, 3 pétoncles .18.95\$
 - 2) Assiette de crevettes Papillons 12.95\$
 - 3) Escalopes de poulet et fettuccini.....9.95\$
 - 4) Assiette Combo (filet de poulet avec crevettes)13.95\$
 - 5) Filet de doré sauce Rosemary 8.95\$
 - 6) Rôti de boeuf au jus 10.05\$
 - 7) Steak d'entrecôte11.95\$
 - 8) Tortellini aux fruits de mer 9.95\$
- Incluant soupe du jour, choix de salade

GRATUIT: Soupe à l'oignon gratiné ou coquille St-Jacques à l'achat d'un de ces repas

358 NOTRE-DAME REPENTIGNY
GALERIE DE LA MARINA Réservez 582-2200

LICENCE COMPLÈTE

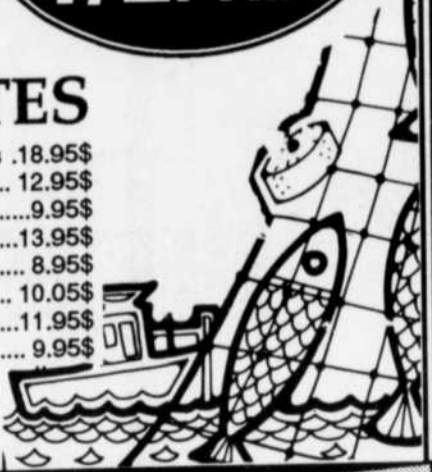

NOUVEAU À REPENTIGNY

DENIS LOPEZ, KINOTHÉRAPEUTE d'expérience

Membre de la F.Q.M.M., il vous offre une solution à vos problèmes causés par

- * les maux de dos
- * les maux de tête
- * les problèmes musculaires et articulaires
- * le nerf sciatique
- * le stress

Une seule session pourra vous convaincre.
POUR INFORMATIONS ET RENDEZ-VOUS
582-5839
86, Rollet, Repentigny

ÉTABLISSEMENT PRIVÉ D'ENSEIGNEMENT PRÉ-MATERNELLE - MATERNELLE ET PRIMAIRE-

KIOSQUE D'INFORMATIONS ET D'INSCRIPTIONS

aux galeries RIVE-NORD (mail SEARS)
31 janvier, 1er et 2 février 91 (places limitées)



INSCRIPTIONS maintenant pour SEPTEMBRE 1991

- Cours pédagogiques
- Activités sportives et culturelles
- Cours artistiques
- Service de garde

PAR SON HORAIRE NOTRE ÉCOLE RÉPOND EN TOUT AUX BESOINS RÉELS DE LA FAMILLE D'AUJOURD'HUI

Pour informations, communiquez avec:
Armelle Michaud-Poirier 589-2996

LA PAROLE AUX BÉNÉVOLES

SOCIAL DE LE GARDEUR

Lequel parmi vous peut se vanter de ne pas se sentir basculé ? Vous désirez trouver des moyens pour y remédier ? Alors, rejoignez-vous au groupe et à la conférencière Suzanne Pharand. Elle traitera de la relaxation et elle vous la fera découvrir par un exercice pratique. Elle donnera les différences entre le stress, l'anxiété, l'angoisse, la dépression et le burn out. Elle donnera aussi les buts et les effets de la relaxation. La rencontre se tiendra au centre récréatif de Le Gardeur, le 30 janvier, à 19 h 30. Gratuit pour les membres, 5\$ pour les non-membres. Pour plus d'informa-

tion, Julienne Gagnon (581-7738), Marthe Archambault (654-3659).

CONCOURS LOGO-CLIP

Si tu es âgé entre 12 et 17 ans et que tu habites sur le territoire de la MRC de L'Assomption, tu es invité à participer au concours logo-clip que tient présentement le Centre lanauchois d'information sur les psychotropes (CLIP). On cherche à trouver un logo qui représentera l'organisme. Le CLIP est un organisme qui a pour objectif spécifique de prévenir l'usage et l'abus des drogues, de l'alcool et des médicaments. Tu peux aussi, si tu as une idée, composer un slogan bien que ce-ci ne soit pas obligatoire. En

participant à ce concours, tu pourrais te mériter les prix suivants: radio-cassette, réchaud portatif, calculatrice scientifique, polar et passe de ski, poster laminé, un repas pour deux personnes et trois certificats-cadeaux de 100\$, 45\$ et 20\$. Le concours prend fin le 14 février, à 16 h. Tu peux faire parvenir ton logo à l'adresse suivante: Centre lanauchois d'information sur les psychotropes, 374 rue Notre-Dame, (suite 212), Repentigny, J6A 2S5. Pour informations, le 582-2983.

ÉMOTIFS ANONYMES

Emotifs anonymes est une association sans but lucratif qui vient en aide aux gens

souffrant de problèmes d'émotions. Si tu es mal avec toi-même, Émotifs-Anonymes peut t'aider. Il y a des rencontres tous les jeudis, à 19 h 30, au 193 rue Notre-Dame à Le Gardeur. Pour renseignements supplémentaires, contactez Maryse au 589-5597.

CONFÉRENCE SUR LA VIE À DEUX

Conférence sur la vie à deux: "On est fait pour être ensemble", avec le P. Louis Chagnon, c.s.v., M.A., psychothérapeute, mercredi le 13 février, à 19 h 30. Coût: 8\$ (sans inscription). Où: au Centre de réflexion chré-

tienne, 455 Base-de-Roc, Joliette. Téléphone: 753-7516.

VEUFS(ES), SÉPARÉS(ES), DIVORCÉS(ES)

Aimes-tu les gens de bonne compagnie ? Es-tu sociable ? Aimes-tu côtoyer des gens plaisants ? Te sens-tu seul(e), un peu déprimé(e) ? Aimes-tu festoyer, rire, communiquer ? Es-tu tanné(e) de regarder les quatre murs de ton logement ? Si c'est le cas, alors, les gens de l'Intervalle t'attendent chaque vendredi soir vers 19 h, au restaurant Grenache, afin de partager un souper-amitié. Pour renseignements: Jean-

Marie au 585-6589, Yvon au 654-5937, Ginette au 582-1304 et Joanne au 588-4303.

ÉGLISE BAPTISTE ÉVANGÉLIQUE

La vie n'est pas facile. Il faut constamment lutter pour se défendre du danger. Mais la sécurité n'est pas l'absence du danger, c'est la présence de Dieu dans nos vies. Nous pouvons vous aider à le connaître. Rejoignez-vous à nous, les dimanches, à compter de 9 h 45 et les mercredis, à compter de 19 h 30, au 224 Notre-Dame, à Repentigny. Pour informations, composez le 654-7645.

BÉNÉVOLES RECHERCHÉS

Le Centre hospitalier Le Gardeur a grand besoin de bénévoles pour l'aider dans l'organisation de certaines activités. Avec plaisir, on vous donnera tous les renseignements désirés. Une entrevue vous sera accordée afin que vous puissiez choisir l'activité qui répondra le mieux à vos aptitudes et à vos habiletés. Pour plus d'information, Mme Évangeline Savoie, infirmière, service bénévole, 654-7525, local 2355.

AIDE DEMANDÉE

Le service des bénévoles du centre d'accueil François Séguenot est

LOCATION D'AUTO

avec bar et télévision pour mariage ou occasion spéciale

589-2402

RESTAURANT 581-7822
Licence complète

Papagino's

632 NOTRE-DAME, REPENTIGNY

MENU SPÉCIAL

2 POUR 1 DU DIMANCHE AU JEUDI

Festival de langoustines

Incluant: • choix d'entrée
• Choix de salades • Soupe du jour
• Plat principal • Dessert et café

À PARTIR DE **11.95\$**
DU DIMANCHE AU JEUDI

SOUPER DANSANT AVEC NICOLAS DU JEUDI AU DIMANCHE ET DANSEUSE DU VENTRE LES FINS DE SEMAINE.

SAVOUREZ NOS DÉJEUNERS LE DIMANCHE DE 10H À 14H

QUALITE * SERVICE * VALEUR

La Grange

DE REPENTIGNY

SUPER SPÉCIAUX

Pour tous les goûts et toutes les bourses

FILET DE POISSON FRAIS

Poêlé au beurre servi avec pomme de terre et légumes frais

10⁹⁵

SUPRÊME DE POULET PARMIGIANA

Poitrine de poulet recouverte d'une sauce tomate servie gratinée avec fettucinis persillés

11⁹⁵

ENTRECÔTE GRILLÉE

Servie avec pomme de terre et légumes du jour

12⁹⁵

Tous les plats sont accompagnés d'une salade verte et d'un panier de petits pains frais maison et choix de desserts. Également disponible: Menu à la carte et table d'hôte.



403 Notre-Dame
Réservations: 585-6982

NOUS ACCEPTONS DES MAINTENANT LES RESERVATIONS POUR LA ST-VALENTIN

STATIONNEMENT GRATUIT

771 Route 343
L'ASSOMPTION
589-3209

Commande téléphonique acceptée

HEURES D'OUVERTURE:
Lundi au jeudi: 11:00 a.m. à 12:00 p.m.
Vendredi: 11:00 a.m. à 1:00 a.m.
Samedi: 10:00 a.m. à 1:00 a.m.
Dimanche: 10:00 a.m. à 12:00 p.m.

TABLES INTÉRIEURES ET EXTÉRIEURES

OUVERTURE

JEUDI LE 31 JANVIER '91

LA RÉOUVERTURE SE FERA PLUS TÔT CETTE ANNÉE À LE GRANDE DEMANDE DES GOURMANDS

*Service de buffet pour le poulet frit, tout y est inclus pour 20 personnes et plus.

• Croquettes de poulet • Sous-marins • Smoked meat • Patate frite • Hamburger
• Hot dog • Rondelles d'oignon • Poulet frit en morceaux • Poutine • Pizza maison
• Soupe maison • Spaghetti italien • Club sandwich • Hamburger steak • Hot chicken
• Desserts: chaussons aux pommes chauds et éclairs au chocolat



Complice
de vos rabais...

VENTE

PROMENADE

**SE POURSUIT
JUSQU'AU SAMEDI
2 FÉVRIER 1991
Dernière chance!**

55%
75% escompte
30% 40%
vente 80%
50% rabais

Ouvert jusqu'à 21h tous les mercredis

Votre complice...

RA

*Les Galeries
Rive Nord*

100, boul. Brien Sud
Angle Autoroute 40
Repentigny

LA PAROLE AUX BÉNEVOLES

lui aussi à la recherche de bénévoles. Des gens comme vous qui déposent de quelques heures par jour, par semaine ou par mois, afin d'accompagner les résidents(ee) dans leur vécu de tous les jours. Si vous avez le goût de savoir en quoi consiste le travail, communiquez avec M. Lionel Desgagnés, chef du service des bénévoles, au 642-7743, afin de prendre rendez-vous.

PARCOURS BIBLIQUE

Le Centre de réflexion chrétienne, 455 Base-de-Roc, Joliette, vous invite à prendre part à l'une de ses prochaines conférences intitulée "Parcours biblique", l'Évangile de Marc, avec le P. Emile Jetté, c.s.v., théologien. Des rencontres se tiendront les lundis 11, 18 et 25 février, de même que le 4 mars, de 19 h 30 à 21 h 30. L'inscription, fixée à 20\$, est obligatoire. Pour informations, le 753-7516.

LE 3E AGE MERCIER

Après la période d'inactivité du temps des Fêtes, l'Association des citoyens du 3e âge du comté de Mercier reprend sa série de soupers dansants pour l'année 1991. Le tout reprendra aujourd'hui, mardi. On reçoit les membres avec un B.B.Q. Le souper sera servi à 18 h, à la salle Cardinal, et la danse, comme toujours, suivra. Les intéressés, tout en renouvelant leur carte de membre, peuvent se procurer les billets du souper au coût de

7\$ auprès de leur personnes ressource habituelle ou en appelant F. Saulnier au 645-8061 ou A. Merrette au 645-3361.

SOCIÉTÉ ECKANKAR

Le rêve ouvre-t-il la porte sur d'autres dimensions plus réelles encore? La liberté ne vient pas toute seule, agissons ici et maintenant dans la lumière, le son et l'amour du vrai guide intérieur et extérieur. Eckankar présente des conférences, tous les mercredis, à 20 h, au Centre à nous, 374 Notre-Dame (entrée rue Thouin). Un don de 3\$ est suggéré. De plus, il y a un office spirituel tous les dimanches, à 19 h, au même endroit. Pour de plus amples informations, le 654-2851 ou le 585-1517.

PARENTS-SECOURS LE GARDEUR

Sous le thème "Le carnaval ça m'emballe", le comité Parents-Secours organise un déjeuner de placoteux le 3 février 1991, de 9 h à 13 h, à l'hôtel de ville de Le Gardeur, au 1, Montée des Arsenaux. Coût de l'admission: adulte (8\$), enfant de moins de 12 ans (5\$), enfants de moins de 2 ans (gratuit). Il y aura aussi des prix à gagner et le repas est servi à volonté. On doit acheter ses billets maintenant car aucun billet ne sera disponible à l'entrée. Pour informations, Mannon St-Yves au 581-0052, Hélène Couture au 585-9218.

Une cuisine française
excellente
jour après jour



Pauline et Félix, prop.

**RESTAURANT
monsieur
Félin**

Lundi, mer. merc.
**TABLE D'HÔTE
DU SOIR**
3 services /
À partir de
12.95\$

DÎNER D'AFFAIRES
À partir de 6.95\$
De lundi
au vendredi.

Judi, vend. sam.
**TABLE D'HÔTE
DU SOIR**
4 services /
À partir de
17.95\$

Notre fierté
c'est vous

Pour réservations: 654-7909
625 NOTRE-DAME, REPENTIGNY

FÉMININI PLUS



par Ginette Racine

L'amour psy

Comprenez-vous quelque chose à la déchirante histoire d'amour de la non moins délirante Anne Cordeau d'Un signe de feu? Peut-on plus pathétique? Je me demande jusqu'à quelle limite Lise Payette entraînera sa brailarde dans son immense vallée de larmes... Psychologue de salon, à vos analyses, prêts, partez!

GINETTE RACINE
COLLABORATION SPÉCIALE

Je soupçonne l'auteur de faire des deux médecins des modèles de vertu et de modernité mâles. Messieurs, si vous voulez savoir à quoi ça ressemble un homme idéal dans la tête d'une féministe assumée, écoutez ce téléroman et donnez-m'en des nouvelles.

C'est surprenant de voir l'époux de la manufacture de larmes s'ériger en compagnon compréhensif, attentif, perspicace au point de deviner les sentiments de sa femme envers son meilleur ami avant que la principale intéressée ne le découvre elle-même! Pas jaloux pour cinq sous mais

forcément inquiet, il préfère mettre son amour en péril plutôt que de brusquer la quête intérieure de l'épouse sur les chemins de la vérité.

Et l'Alain lui, autre fin-psy, dans un élan de courage tout à fait 20e siècle, après avoir affronté le Niagara d'Anne, devra réussir à la persuader que c'est sa sainte soeur qu'il aime. Colère, supplication, doute, est-ce que l'éplorée choisira la retraite en toute dignité ou l'honneur d'une bataille impossible?

Est-ce que l'époux vertueux et la sainte soeur parviendront à observer à distance et

sans broncher le dénouement de ce corps à corps qui ne ménagera ni les pleurs ni la douleur? Au nom de la théorie, il le faudrait!

Moi j'avoue que la

relation construite entre les deux hommes me plaît beaucoup. J'envie Lise Payette qui grâce à sa plume a la possibilité de créer des situations comme celle-là, de transposer sur ses personnages l'idéalisation qu'elle se fait de ce que devrait être les relations amoureuses et amicales. Que l'on pense aux couples Poliquin-Belleau, Véronique-Hubert, on ne peut blâmer l'auteur d'être

banale. Mais je soupçonne le public de trouver ça tétéux.

D'ailleurs, les cotes d'écoute sont dramatiquement en baisse. Pourtant toutes les intrigues arrivent tranquillement à maturité. Personnellement, j'aime le traitement «psychotrope» que Mme Payette fait de ses histoires d'amour. Mais le public préfère les je t'aime, je te béco-

te, les je t'aime, je te quitte mais ne prise pas les je t'aime, on se fax et on en discute.

Domage. Ça donne pourtant lieu à des réactions un peu plus surprenantes.

P.S.: Pour tout commentaire, critique ou correspondance, veuillez adresser vos lettres à Ginette Racine, a/s Journal L'Artisan, 1004, rue Notre-Dame, Repentigny, Québec, J5Y 1S9.

Fleur de Prunier

Clinique de santé

Acupuncture

Herboriste

Masso-thérapie

Micheline Rochon,
D.M.T.C. N.D.

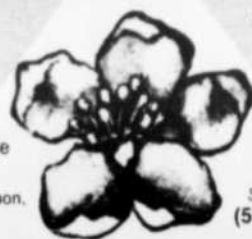

Hypnothérapie
relaxation
phobie
fumer
obésité
stress

Sur rendez-vous
(514) 654-6575

ATELIER DE DÉTENTE PAR DES APPROCHES DOUCES

TRAVAIL DE RESPIRATION

- Exercices de yoga
- Auto-massage chinois
- Imagerie mentale

L'atelier comprend
5 cours d'une durée
de 2 heures

Début de la session:

12 février 1991
coût 100\$

Endroit: Clinique Le
Gardeurois
155 Notre-Dame
Le Gardeur

Pour info.: Louise Gagnon 1-683-9305

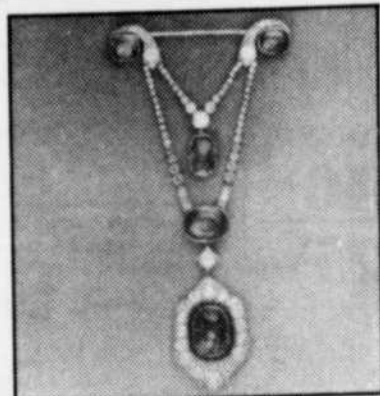

Broche draperie

La maison Quartier vient de mettre sur le marché la broche draperie formée de cinq saphirs dont deux sur la barrette avec motif de diamants, un pendentif sur bélière de diamants, et le saphir central sur une autre bélière de diamants avec entourage diamants. Monture platine. Photoposte

Condominium DU FLEUVE

PROFITEZ D'UNE EXPÉRIENCE RECONNUE!

BUREAU DES VENTES
212 NOTRE-DAME, #101
REPENTIGNY 585-7296

PHASE



LE LUXE DES GRANDS CONDOS
PRIX ABORDABLES SUR LES BORDS DU ST-LAURENT

CHOIX DE 1-2-3
CHAMBRES À COUCHER

APPARTEMENTS
SPACIEUX

TOUS LES SERVICES
INCLUS

- LUXE ET CONFORT
- TRANQUILLITÉ
- BON VOISINAGE
- VUE PANORAMIQUE

HÂTEZ-VOUS
DE FAIRE
VOTRE CHOIX!

PROJET CONJOINT RÉALISÉ PAR:
IBERVILLE CONSTRUCTION INC. &
L'ARCHEVÊQUE ET RIVEST LTÉE

Encore quelques unités disponibles pour occupation immédiate.
BUREAU DES VENTES:
212 Notre-Dame, app. 101
Repentigny

VENEZ CHOISIR
VOTRE CONDO
DÈS MAINTENANT

HEURES D'OUVERTURES:
LUNDI AU JEUDI: DE 13h À 17h ET 19h À 21h
VENDREDI, SAMEDI ET DIMANCHE
DE 13h À 17h

MODE / Ceux qui font la mode

La mode nous arrive
achevée et prête à por-
ter. Quoiqu'il ne nous

soit pas véritablement
familier, son chemine-
ment influence cepen-

dant notre tenue de
tous les jours.

Il y a deux façons de
devenir créateur de
mode, en suivant une
formation spécialisée et

de façon autodidacte.
Le talent de base doit
être présent, mais une
formation apporte cer-
tainement plusieurs ou-
tils permettant de

mieux réussir dans le
métier. Les cours fami-
liarisent avec tous les
rouages de la création
d'une collection de vê-
tements.

Le créateur ne tra-
vaille que rarement
seul. Il s'entoure de
spécialistes qui contri-
buent à la réalisation de
leurs chefs-d'œuvre.

On compte parmi eux
le patroniste, le modé-
liste, l'échantillonneuse
et la manufacture.

Contrairement à la
croyance populaire, la
création de mode exige
non seulement de
l'imagination, mais
beaucoup de travail ra-
tionnel. Le créateur doit
se tenir au courant des
tendances internationa-
les, en suivant les défilés
de mode et en lisant
les revues spécialisées.
Il suit de près l'évolu-
tion des goûts afin de
prévoir ce que le
consommateur aimera.

Une des tâches
principales du créateur
est d'associer son nou-
veau modèle au tissu
qui saura le mettre en
valeur. Le dessin et le
tissu s'influencent réci-
proquement. C'est ain-
si que le modèle peut
devoir subir des modifi-
cations pour s'adapter
au tissu choisi. Les pro-
totypes sont alors of-
ferts aux acheteurs qui
déterminent les modè-
les à être vendus.

Il est difficile pour un
créateur de mode d'at-
teindre un certain re-
nom. La persévérance
s'avère une qualité es-
sentielle, mais elle doit
être accompagnée d'un
professionnalisme gar-
rantissant un produit
compétitif. Il est alors
possible, en mettant
toutes les chances de
son côté, de créer le
bon produit, au bon
moment, au bon en-
droit.

SUZANNE BERNIER

vous annonce son
retour avec l'équipe à
compter du 30 janvier
1991.

Tous ses clients et
clientes pourront la
rencontrer:

le mercredi de 13h à 20h30
le vendredi de 9h30 à 20h30
le samedi de 8h00 à 15h30



Bienvenue et merci de votre encouragement!
Salon de coiffure Elle & Lui!
Coups d'peigne
121 rue Valmont (coin Iberville)
Repentigny 585-1692

ACCESSOIRES DE CUISINE
Chag
SPÉCIAL: -20%
VAISSELLES DE
RESTAURANT
ARTICLES DE PÂTISSERIE
338 NOTRE-DAME
REPT. 654-6988

HYPNOTHÉRAPIE
YVES ROY htd.
HYPNOTHÉRAPEUTE DIPLÔMÉ
Résultats positifs dans les traitements de
problème psychosomatique tel que:
Alcool, anxiété, bégaiement, complexes, confiance, dé-
pression, hypoglycémie (humeur), incontinence, insomnie,
mémoire, nervosité, panique (phobie du dentiste, de l'a-
vion, de la foule, etc.) Préparation à l'accouchement, pro-
blèmes de peau, rougissement, stress, tabagisme, transpi-
ration nerveuse.
SUR RENDEZ-VOUS SEULEMENT
DISCRÉTION TOTALE ASSURÉE
**NOUVEAU
CLINIQUE DE RELAXATION**
NATUROPATHE
Nicole Lambert
Vitamine Thérapeute 328-2553
172 NOTRE-DAME, REPENTIGNY
Suite 202, 654-5012

TOUT BIEN CALCULÉ
LES PETITES
ANNONCES CLASSÉES

Salon Iwalle
Luceille
SPÉCIAL PERMANENTE
Mardi Rég.: 47\$ **40\$**
Pour un nouveau look
demandez Karl L'Ordinateur **25\$**
Johanne
VENEZ ME
CONSULTEZ
Pour une
évaluation gratuite
SPÉCIAL
Pour votre première visite
15 MINUTES GRATUITES
1 heure 26\$ rég.
797 ST-VALIER (près de Valmont) REPENTIGNY, 585-0877

La Visagère
Lise
POUR VOTRE 1ère VISITE
FACIAL COMPLET 1/2 PRIX Rég.: 26\$
MAQUILLAGE PERMANENT
• Sourcils
• Contour des yeux, des lèvres
• Teinture de cils
Pour connaître votre saison:
• couleurs • cours de maquillage
personnalisés **49\$**
Onyrie Femme Plus
Jacelyne
SPÉCIAL POSE D'ONGLES
Rég.: Spéc.:
Résine et soie.....35\$30\$
Résine et fibre.....35\$30\$
Résine.....30\$25\$
Remplissage.....20\$15\$
•Pédicure •Manucure •Esthétique •Visagère •Art
artistique en décoration sur ongles.
797 ST-VALIER (près de Valmont) REPENTIGNY, 585-0877

LES HEBDOS TÉLÉMÉDIA
(RÉGION LANAUDIÈRE)
MAINTENANT UN SEUL
NUMÉRO
POUR NOUS REJOINDRE
581-4111
HEBDO
RIVERNORD
L'ARTISAN

SPÉCIAL
PERMANENTE
\$5.00 + \$5.00 = \$15.00
Présentez-vous avec
ce coupon pour un
rabais de \$5.00
* En plus, si vous êtes accompagnée
d'une personne qui désire une
permanente, nous vous donnerons
chacune \$5.00 de rabais supplémentaire.

Coupe, shampooing
et mise en plis
35,00 \$ rég.
45,00 \$ rég.
53,00 \$ rég.
85,00 \$ rég.

COUPE ENFANTS
Moins de 5 ans \$6
Moins de 12 ans \$8
avec shampooing et mise en plis

COUPE ADULTES
Femmes \$17
Hommes \$11
avec shampooing et mise en plis

NOUVEAU SERVICE
TOUS LES SAMEDIS
**MAQUILLAGE
GRATUIT**
AVEC ACHAT DE SERVICE

Heures d'ouverture
Lundi au Mercredi
de 9h00 à 18h00
Jeudi & Vendredi
de 9h00 à 21h00
Samedi
de 9h00 à 17h00
Dimanche
de 10h00 à 16h00

- OUVERT 7 JOURS
- SANS RENDEZ-VOUS
- UN SERVICE DE QUALITÉ
À PRIX INÉGALÉ

MODE En Tête
COIFFURE POUR TOUTE LA FAMILLE
148-D, NOTRE-DAME
REPENTIGNY, Qc J6A 2P4
FACE À PLACE REPENTIGNY
TÉL.: (514) 582-0003
En vigueur jusqu'au 28 février 1991.

Ne peut être combiné à aucune autre offre

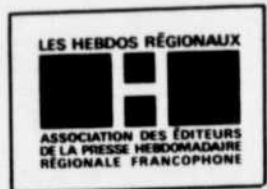

SANTÉ

Manger plus de fruits et de légumes

«Au moins 70 études épidémiologiques ont montré que les fruits et les légumes aident à protéger contre le cancer», affirmait le docteur Gladys Block, de la National Cancer Institute aux États-Unis, lors d'une conférence sur les vitamines et la prévention des maladies.

Toutefois, le docteur Block craint que le message ne se rende pas jusqu'au grand public. Alors que diverses recommandations américaines suggèrent la consommation d'au moins cinq portions de fruits et de légumes par jour, la grande majorité de la population se situe bien en dessous de cette norme.

Le docteur Block a rapporté les résultats d'un sondage effectué par le ministère de l'Agriculture des États-Unis en 1985: durant la journée où les sujets ont été interrogés sur leurs habitudes alimentaires, 41 p.cent d'entre eux n'avaient consommé aucun légume potager (sauf les pommes de terre et la laitue); chez les personnes à faible revenu, 51 p.cent des répondants n'avaient pas mangé le moindre morceau de fruit.

PARKINSON

Dans un autre ordre d'idées, quinze personnes étant aux premiers stades de la maladie de Parkinson ont récemment été traitées avec de fortes doses de vitamine C et de vitamine E, au cours d'une étude menée par le docteur Stanley Fahn du *Columbia College of Physicians and Surgeons* à New York.

Le docteur Fahn a comparé l'évolution de ces patients à celle d'un autre groupe recevant exactement le même régime alimentaire, mais sans les suppléments de vitamines. Il a observé que les utilisateurs de vitamines ont réussi à maîtriser leur maladie, sans autre médicament, durant 2,5 à 3 ans de plus que les personnes qui n'ont pas pris de vitamines.

La vitamine C et la vitamine E font partie des vitamines antioxydantes qui aident l'organisme à résister aux lésions tissulaires associées aux cardiopathies.

Woolco SONT JOURS 1.44 2.44

LES JOURS 1.44\$ ET 2.44\$ SONT LUNDI 4 FÉVRIER ET MARDI 5 FÉVRIER 1991. D'AUTRES SPÉCIAUX SERONT ANNONCÉS DANS LA PRESSE DU 2 FÉVRIER 1991.

et de plus

Prix en vigueur pour 2 jours seulement. Venez tôt pour un meilleur choix! Nous nous réservons le droit de limiter les quantités. Aucune garantie-rechange.

FRIANDISES		VERRE À CAFÉ EN STYROMOUSSE		LAVE-GLACE -35°		CURE-OREILLES "EXTRA TIPS"	
ARACHIDES "WOOLCREST" Saveurs variées. Paq. de 500 g.	le paq. 1.44	4 litres.	2 POUR 4.44	4 litres.	2 POUR 2.44	"EXTRA TIPS" 400+100	le paq. 1.44
BISCUITS BRISURES DE CHOCOLAT Paq. de 400 g.	le paq. 1.44	TASSES À CAFÉ Couleurs variées.	2 POUR 1.44	ANTIGEL POUR CONDUITE D'ESSENCE Paq. de 6	le paq. 2.44	CRÈME À BARBE "MÉRIT"	chac. 1.44
BISCUITS GAUFRETTES "COLONIAL" Paq. de 450 g.	le paq. 1.44	BOL À SALADE "CAROLINE" 6 po.	chac. 1.44	MENU DU CAFÉ ROUGE		RAFFRAÎCHISSEUR D'AIR "MÉRIT". En aérosol.	2 POUR 1.44
BONBONS "TRÉBOR" Sac de 800 g.	le sac 2.44	COUTEAUX À STEAK	2 POUR 1.44	DÉJEUNER: 2 œufs, bacon, rôtis et café format ordinaire	chac. 1.44	MOUCHOIRS EN PAPIER "FACELLE" Format petite boîte.	4 POUR 2.44
ALIMENTS		ASSORTIEMENT DE GADGET POUR LA CUISINE	2 POUR 1.44	DÎNER: Sandwich chaud au bœuf haché et boisson format ordinaire.	chac. 3.44	VÊTEMENTS	
THE ORANGE PEKOE "ROYALTY ou SUPREME" Boîte de 72 sachets.	le bte 1.44	ASSORTIEMENT DE PLASTIQUE "SUPER SEAL"	chac. 1.44	HORTICULTURE		BAS POUR BÉBÉS Paquet de 3.	le paq. 4.44
COCKTAIL DE FRUITS TROPICAUX Format 796 ml.	chac. 1.44	PRODUITS 24 / 24 Pour toilettes. Paq. de 3.	le paq. 2.44	TERREAU TOUT USAGE Sac de 20 litres	chac. 1.44	PANTALON MOLLETONNÉ Taille 4 à 6x.	chac. 5.44
SAUCE "CORDON BLEU" Saveurs assorties. Format de 375 ml.	3 POUR 1.44	DÉSODORISANT "WIZZARD" En aérosol, 170 g.	2 POUR 2.44	POTS EN PLASTIQUE 6 po. Choix de couleurs.	chac. 1.44	COL ROULÉ POUR ENFANTS 4 à 6x.	chac. 5.44
CORNICHONS À L'ANETH "CLUB SUPREME" 1,5 litre	le pot 2.44	NAPPERONS Modèles et couleurs variés	3 POUR 2.44	PLANTES TROPICALES 4 1/2 PO. Grande variété.	2 POUR 2.44	PULL MOLLETONNÉ POUR FILLES 7 à 16 ans.	chac. 6.44
HUILE PURE "REGINA" 100% végétale.. Format 1 litre	CHAC. 1.44	NAPPES RONDES OU RECTANGULAIRES	chac. 3.44	POTS EN PLASTIQUE 4 PO. Choix de couleurs.	2 POUR 2.44	ENSEMBLE DE JOGGING POUR ENFANTS l'ens. 6.44	
MARGARINE "CHEF GASTON" 100% huile de Soya. Format de 907 g.	chac. 1.44	ASSORTIEMENT DE VERRERIE	2 POUR 3.44	CACHE-POTS 12 po. Choix de couleurs.	chac. 3.44	COL ROULÉ POUR DAMES Grandeurs variées	chac. 8.44
MAÏS EN CRÈME "Médailon" Format de 19 on.	4 POUR 2.44	PRODUIT "GENTLE FELS" Paquet de 2.	2 POUR 4.44	GRAINES D'OISEAUX SAUVAGES Sac de 9 kg.	chac. 4.44	COL ROULÉ POUR FILLES 7 à 16 ans	chac. 8.44
ANANAS TRANCHÉS OU EN MORCEAUX Format de 19 on.	4 POUR 2.44	NETTOYEUR "VIM" Format de 500 ml.	2 POUR 4.44	PLANTES TROPICALES 6 po. assorties.	chac. 4.44	BLOUSE POUR DAMES P.M.G. TG.	chac. 8.44
CHAMPIGNONS TIGES ET MORCEAUX "MÉDAILLONS" Boîte de 6 onces.	3 POUR 2.44	ASSOUPNISSEUR "BOUNCES" Boîte de 50 ou 45	2 POUR 9.44	JARDINIÈRE PROFIT 10 PO. Blanc, rose, noir, gris.	chac. 5.44	MAILLOT D'EXERCICE POUR DAMES Grandeurs variées.	chac. 10.44
CREVETTES COCKTAIL ou À SALADE SAUMON KETA ou THON PÂLE Format de 184 g.	2 POUR 2.44	DÉTERGENT À LESSIVE "ABC" Format de 10 L.	chac. 6.44	NOURRITURE POUR CHIENS "WOOLCREST" Sac de 8 kg.	chac. 6.44	BAS ET ACCESSOIRES	
CONFITURE DE FRUITS Saveurs assorties. Format de 750 ml.	2 POUR 2.44	MOPPES 8 on.	2 POUR 5.44	LITERIE		BAS SPORT POUR DAMES	chac. 1.44
CAFÉ INSTANTANÉ COLOMBIEN OU BRÉSILIEN Format de 200 g.	chac. 2.44	NETTOYEUR À FOUR "EASY-OFF" Format de 400 g.	2 POUR 5.44	CISEAU EN ACIER INOXYDABLE	chac. 1.44	BAS-CULOTTE UNTAILLE "MYRTIL"	la pre 1.44
ARTICLES MÉNAGERS		BALAI "OSKAR"	chac. 7.44	DENTELLE DÉCORATIVE Choix de couleurs et de motifs.	6 mètres / 1.44	COLLANTS POUR BÉBÉ	chac. 1.44
DÉTERGENT À VAISSELLE "PALMOLIVE" Format 1 litre	2 POUR 6.44	QUINCAILLERIE		FIL DE POLYESTER Choix de couleurs. 175 mètres.	6 POUR 1.44	CHAUSSETTE "SLOUGH" Pour dames	la pre. 2.44
MOULES À GÂTEAUX "STUART HOUSE" Petit ou moyen.	4 POUR 1.44	BACHE DE PLASTIQUE 2.3 m.	chac. 1.44	TISSUS VARIÉS.	le mètre 1.44	SOUTIEN-GORGE OU CULOTTE Pour dames.	chac. 2.44
SACS À ORDURES POUR CUISINE Grandeur 20 po. x 22 po. Paquet de 15	2 POUR 1.44	PINCEAUX Assortis	chac. 1.44	TAIES D'OREILLERS Couleurs variées.	la pre. 1.44	CULOTTE OU BIKINI Pour dames.	2 POUR 2.44
PROTECTEUR À ÉLÉMENTS Petit ou grand.	2 POUR 2.44	RUBAN-CACHE Paquet de 2.	le paq. 1.44	BALLE DE NYLON 340 g. Choix de couleurs.	chac. 1.44	PYJAMA EN RATINE POUR BÉBÉ	chac. 2.44
PAPIER D'ALUMINIUM "THRIFT PACK" 12 po. x 25 pl.	3 POUR 2.44	PILES "ROCKETS" Choix de formats	chac. 1.44	DÉBARBOUILLETES Paq. de 6. Couleurs et motifs variés.	le paq. 3.44	BAS-CULOTTE POUR TAILLES FORTES	4 POUR 3.44
		AMPOULES "WOOLCREST" Paquet de 4.	chac. 1.44	OREILLER Format standard.	chac. 5.44	BAS AU GENOU Paq. de 6 paires	2 POUR 4.44
		MUSIQUE		RIDEAU DE COUCHE	2 POUR 6.44	BAS SPORT POUR HOMMES Paquet de 3.	le paq. 3.44
		CASSETTES AUDIO "WOOLCREST" C-90. Paquet de 3.	le paq. 1.44	SANTÉ BEAUTÉ		BAS DE TRAVAIL POUR HOMMES	la paire 3.44
		CASSETTE BASF T-120	chac. 5.44	PÂTE DENTIFRICE "CLOSE UP" Format 150 ml.	chac. 1.44	BOURSE EN VINYLE POUR DAMES	chac. 8.44
		POUR L'AUTO		FIXATIF À CHEVEUX "AQUANET"	chac. 1.44		
		HUILE À MOTEUR ESSO PROTEC EXTRA 10W30, 1 litre.	chac. 1.44	SAVON EN BARRE "MÉRIT"	2 POUR 1.44		

ACHATS SUPER SPÉCIAUX

VIANDE PASTRAMI "HYGRADE" 454 g. le paq. 3.44	TARTE BEAUSÉJOUR Saveurs assorties. 652 G. 2 POUR 3.44	CHIPS "YUM YUM" Saveurs assorties 400 G. Le paq. 1.94	ASSIETTES EN STYROMOUSSE Grandeur 9 po. paquet de 50 2 paq. POUR 5.44
JAMBON CUIT "La Belle Fermière" 454 g. le paq. 1.94	PAPIER HYGIÉNIQUE "FACELLE" 2 plis, Paquet de 8 rouleaux le paq. 2.84	NOURRITURE POUR CHAT "HAPPY CAT" 500 g. chac. 1.84	PAPIER ESSUIE-TOUT SCOTTOWEL Paquet de 3 rouleaux le paq. 2.84

Les Galeries Rive-Nord
100 boulevard Brien, Repentigny

Jours 1.44 et 2.44
Lundi: 9h00
Mardi: 9h30

SKI DE FOND

ENSEMBLE JUNIOR

comprenant:

- skis Karhu jr ou
- Skis Pettonen jr.
- Fixations 75 mm,
- Bâtons EXCEL JR

59⁹⁹\$

89⁹⁹\$

• avec BOTTES 75 mm

ENSEMBLE ADULTE

Comprenant:

- Skis Fischer Fibre Crown ou
- Skis Fischer Sport Glass ou
- Skis Atomic Cross Lite ou
- Skis Fischer Narvick
- Fixations Salomon sr
- Bâtons Exel Nova

109⁹⁹\$

159⁹⁹\$

• Avec bottes

Salomon sr 301 ou 351

SKI ALPIN

ENSEMBLE ADULTE

comprenant:

- Skis Dynastar Ultra
- Fixations Look GP avec freins
- Bâtons ALS SPORT

LE TOUT

219⁹⁹\$

SKI ALPIN DYNASTAR SLX 894

ÉCONOMISEZ 50\$

189⁹⁹\$

BOTTES 681 IL
Etait 249.99\$
SOLDE



199⁹⁹\$

ÉCONOMISEZ 50\$



LOCATION DE SKI ALPIN

RABAIS DE 5\$

sur location de 1 équipement de ski alpin complet valide 7 jours/sem. jour/soir adulte 3\$ enfant 12 ans et moins
valide à Val St Come (514) 883-0321 valide jusqu'au 31 mars 1991
Ne peut être combiné à une autre promotion



AIGUISAGE DE SKI

RABAIS DE 5\$

rabais de 5\$ mise au point 1
• Aiguillage des carres
• Cire chaude
• Polissage de la base
• Service 24 heures
un coupon par paire de ski valide jusqu'au 31 mars 1991.
Ne peut être combiné à une autre promotion
valide • Repentigny • Joliette • St-Côme



BILLETS DE SKI

en vente chez André Lalonde sports de Repentigny et Joliette seulement
rég.: 16.00\$
Ski de soirée de 16h. à 23h. du mercredi au samedi



9⁹⁹\$



NORDICA

SPORTSYSTEM

SUPER SOLDE

JUSQU'À

50%

DE RABAIS SUR VETEMENTS DE SKI ALPIN

Adultes et Juniors



SNOWBOARD KEMPER RAMPAGE 160
fixations incluses
SOLDE

469⁹⁹\$

Bottes de snowboard soirel 169⁹⁹\$

LIMITE 1 PAR CLIENT



André Lalonde Sports



REPENTIGNY 256 RUE NOTRE DAME (514) 582-1123

- JOLIETTE 20 place Bourget (514) 759-7152
- VAL ST-COME Station de ski (514) 883-0321

Nous nous réservons le droit de limiter les quantités. Les modèles, couleurs et grandeurs ne sont pas nécessairement disponibles dans tous nos magasins. Les produits illustrés servent à titre de référence seulement et peuvent être différents des produits annoncés.

Harlem: misère et souffrance

NATHALIE MARTIN
COLLABORATION SPÉCIALE

J'ai eu le plaisir de lire «Le Journal d'une fille de Harlem» de Julius Horwitz. Comme le titre le dit, le personnage principal, une adolescente, vit dans un quartier de New York. Peut-être le savez-vous déjà, Harlem est hanté par la pauvreté et tous ses résidents noirs en sont affectés.

Nous ne connaissons jamais le nom de cette jeune famille qui raconte sa vie de tous les jours dans son journal intime. L'auteur a, bien sûr, inventé ce personnage ainsi que tous les autres qu'on rencontre tout au long de notre lecture. Mais ils auraient pu être réels tellement les situations et les mises en scènes sont, malheureusement, conformes à la réalité.

Mais ne pensez pas que je vous conseille de lire ce livre afin que vous puissiez en tirer une couple d'heures de détente! Si vous êtes une personne le moins sensible, «Le Journal d'une fille de Harlem» vous choquera. Selon moi, le but de l'auteur, en écrivant ce livre, était de sensibiliser les gens à la pauvreté qui existe partout dans le monde, et parfois beaucoup plus près de soi qu'on est porté à le croire surtout en milieu urbain. Vous serez tenté de nier les événements qui se déroulent sous vos yeux en vous disant que les auteurs les a exagérés. Ce n'est pourtant pas le cas!

Ce livre se lit très rapidement, le vocabulaire n'étant pas très recherché puisqu'il ne faut pas oublier que l'auteur s'est mis à la

place d'une fille d'environ 13 ans qui possède une instruction médiocre.

Votre lecture vous fera réaliser que nous

devons nous considérer bien chanceux de vivre dans une société où le luxe est monnaie courante comparativement à la misère et la

souffrance que doit affronter quotidiennement chaque habitant de Harlem ou de n'importe quel quartier populaire des grandes

villes.

HORWITZ, Julius
LE JOURNAL
D'UNE FILLE DE
HARLEM

Éditions du Seuil
1989
206 pages
ISBN
2-03-009619-6 (br.)
7,50 \$

Soldes d'intérieur semi-annuel



139\$

FAUTEUIL
À BILLES

L.F.P.
Cadre en bois dur de ton blanc.



Garantie de 10 ans sur ensemble

POSSIBILITÉ DE CRÉDIT
Sujet à l'approbation du crédit

PAYEZ ET EMPORTEZ

AUCUN PAIEMENT ET AUCUN FRAIS D'INTÉRÊT JUSQU'EN MAI '91

MATELAS 39 PO. 89\$

MATELAS 35 PO. KIRN PLUS DE CENTURION
Recouvrement 100% coton, 312 ressorts. Garantie de 10 ans.
Ensemble 39 po. et 54 po. disponible à PRIX SPÉCIAL



White-Westinghouse



LAVEUSE

- 3 cycles de lavage; régulier, coton, tissus froissables, tricotés et tissus délicats.
- 3 combinaisons de température de l'eau. Sélecteur: à 10 ailettes
- Cuve Permatub garantie 10 ans.
- Transmission robuste garantie 5 ans

l'ens. 799\$

QUANTITÉ LIMITÉE

SÉCHEUSE

- Cycle de séchage automatique, tissus froissables.
- Cycle de séchage minuté pour tissus ordinaires et tricotés délicats
- Choix de 4 intensités
- Mise en marche à bouton-poussoir
- Tambour à enduit "Epon" ultra-lisse.

Notre chronique de livres est présentée en collaboration avec onze élèves du collège de L'Assomption dans le cadre de leurs cours d'enrichissement en français. À tour de rôle, ils présenteront le compte rendu d'un volume qu'ils ont lu et en feront la critique.

SI VOUS VOULEZ BOIRE ET LE POUVEZ C'EST VOTRE AFFAIRE, SI VOUS VOULEZ ARRÊTER ET NE LE POUVEZ C'EST NOTRE AFFAIRE
ALCOOLIQUE ANONYMES
9 hres à 23 hres
581-4011

LE NEUBLEUR

TOUJOURS À MON GOÛT,
TOUJOURS À MON PRIX!

PLACE REPENTIGNY
155, Notre-Dame, Repentigny
582-5550



INDEX

PAR ORDRE DE RUBRIQUE
D'AFFAIRE

CARTES PROFESSIONNELLES

POUR RÉSERVER UN ESPACE POUR VOTRE CARTE: 581-5120

10	ARPEUTEURS-GÉOMÈTRES CHAURETTE & ASSOCIÉS GILLES DUPONT A.G.
15	ASSURANCES ASSURANCE PICARD INC.
25	AVOCATS GILLES FOREST Me JACINTHE DENIS, B.Sc., L.L.B. GAGNON, GÉNÉREUX ET ASS. SAVOIE & SAVOIE SERGE BERTRAND CHAMPAGNE, MORAIS LES AVOCATS RATELLE, RATELLE & ASSOCIÉS TREMBLAY, THIBODEAU, DEMARAIS JACQUES CYR, CATHIE ST-GERMAIN
30	CLINIQUE D'OBÉSITÉ
35	CHIRURGIENS DENTISTES Dr MICHEL BERNIER CLINIQUE DENTAIRE LE GARDEUR, Dr PIERRE SÉQUIN, D.M.D. CLINIQUE DENTAIRE Drs Y. MESSIER, S. BOIES & ASS. Dr CLÉMENT RIVEST, Dr JEAN-GUY THÉRIAULT CLINIQUE DENTAIRE VENNE-OLIVIER Dr JOANNE LAFOND CLINIQUE DENTAIRE DAGENAIS-MITCHELL Dr HÉLÈNE ST-MARTIN, D.M.D. - Dr DANIEL TREMBLAY CLINIQUE DENTAIRE BÉLANGER, TREMBLAY, ROY & ASSOCIÉS CLINIQUE DENTAIRE Dr GILLES KERRENEUR Dr BERNARD LABELLE, D.M.D. Dr GUY ROSTENNE, D.M.D.
40	COMPTABLES AGRÉÉS HÉTU-HÉTU & CIE MICHÈLE CHARTIER, C.M.A. BELZILE, TREMBLAY MARCoux, ADAM, GAGNON, GOULET LABELLE, RACICOT & ASSOCIÉS BENOIT PARENTEAU
45	EXPERTS COMPTABLES CAROLE PETIT, c.g.a.
55	DENTUROLOGISTES FRANCE BÉLANGER, D.D. DANIEL BERGERON, D.D. JEAN-NOËL SIMARD, D.D. ROBERT LAFFERRIÈRE
57	
65	NOTAIRES BREAULT, LANGLADE, ARCHAMBAULT, LAVALLÉE, COSSETTE ADÉLARD ÉTHIER
70	OPTOMÉTRISTES Dr NATHALIE TONDREAU CLINIQUE D'OPTOMÉTRIE M. GRANGER CLINIQUE D'OPTOMÉTRIE Dr MICHEL BONIN
71	OMNIPRATICIENS
88	PSYCHOLOGUE MICHÈLE TURNIER
90	TENUE DE LIVRES SERVICES COMPTABLES F.F. ENR. TENUE DE LIVRES REPENTIGNY INC. GESTION COMPTABLE PLUS ENR.
95	VÉTÉRINAIRES CLINIQUE VÉTÉRINAIRE L'ASSOMPTION ENRG. HÔPITAL VÉTÉRINAIRE RIVE-NORD

10 ARPEUTEURS-GÉOMÈTRES

Dupont & Dazé 
ARPEUTEURS - GÉOMÈTRES

GILLES DUPONT, a.g. 248, boul., J.A. Paré suite 203
Ville de Le Gardeur (Qué.) J5Z 9Z7
585-7217

RÉSERVEZ CET ESPACE
POUR VOTRE CARTE
PROFESSIONNELLE

15 ASSURANCES

 **ASSURANCES PICARD INC.**
ASSURANCE-VIE ET ASS. GÉNÉRALE
CENTRE PROFESSIONNEL ST-PAUL
555 Notre-Dame, Ville de Le Gardeur 581-5840
Télécopieur: 581-5145

25 AVOCATS

642-2676

JACQUES CYR
AVOCAT

Jacques Cyr 13000, Sherbrooke est, suite 204
Cathie St-Germain Montréal, (P.A.T.)

 **Gilles Forest**
AVOCAT

535 NOTRE-DAME, Suite 300, TÉL.: (514) 654-3378
REPENTIGNY, QC. J6A 2T6 FAX.: (514) 654-5647

Me **Jacinthe Denis** B.Sc., L.L.B.
AVOCATE

184 Notre-Dame, Suite 201
REPENTIGNY

J6A 2P9 582-0970

SAVOIE & SAVOIE 585-2605
Avocats et Procureurs

CLAUDE SAVOIE, L.L.B.
NORMANDE SAVOIE, L.L.B. REPENTIGNY,
491 rue Notre-Dame, suite 302 QUÉ. J6A 2T6

820, rue Notre-Dame Joliette 9J6E 3J6) 759-6600

13, rue Notre-Dame Repentigny (J6A 2N8) 588-3949

 **Gagnon, Généreux, et ass.**
Avocats & Procureurs

J.H. Denis Gagnon
Sylvie Lavallée
Josée Vendette

Alain Généreux
Yves Chalme
Fax.: 759-5028

SERGE BERTRAND
AVOCAT

522 Notre-Dame, SERGE BERTRAND
suite 202

Repentigny, Québec
J6A 2T8 Tél.: 581-7675

Champagne Morais  **Avocats**

Daniel Champagne, LL. L.
Michelle Morais, D.T.M., LL.B.

BUREAU À REPENTIGNY
581 rue Notre-Dame
Bureau 201
Repentigny J6A 2V1
Téléphone: 654-0367
Télécopieur: 654-5005

•DROIT CIVIL
•DROIT DE LA FAMILLE
•DROIT MUNICIPAL

RATELLE, RATELLE & Associés
654-6809

MANDAT D'AIDE JURIDIQUE ACCEPTÉ

REPENTIGNY
Luc Ratelle
Roxanne Préfontaine
Pascal Garneau
493, rue Notre-Dame
J6A 2T6

JOLIETTE
Gilles Ratelle
Luc Ratelle
Marie-Eveline Préville
Dominique Ratelle
Robert Bruneau
Roxanne Préfontaine
Pierre Marchand
Lucie Ratelle
Sophie Boulard
Martin Lefrançois
Pascal Garneau
Robert Loiseau

Tremblay, Thibodeau Desmarais
AVOCATS ET CONSEILLERS JURIDIQUES

Mireille Tremblay, Noël, LL.L.
Eliane Thibodeau, LL.B.
Luc R. Desmarais, LL.B.

526, Notre-Dame, suite 103 BUR.: 581-1000
Repentigny, J6A 2T8 BÉLINO: (514) 581-1005

30 CLINIQUE D'OBÉSITÉ

RÉSERVEZ CET ESPACE POUR
VOTRE CARTE PROFESSIONNELLE

35 Chirurgiens Dentistes

Clinique Dentaire Le Gardeur
Dr. Pierre Séguin, D.M.D.
 CHIRURGIEN-DENTISTE
URGENCE (jour et soir)
585-7722

Les Galeries Le Gardeur
 515-K boul. Lacombe, Le Gardeur J5Z 1P5

Dr. Michel Bernier
 CHIRURGIEN DENTISTE

Centre Professionnel
 St-Paul
 555 Notre-Dame,
 Ville Le Gardeur

SUR RENDEZ-VOUS
581-2493

Clinique Dentaire

- Dr Y. Messier 585-2002
- Drs S. Boies & Ass. 585-2002
- Dr Clément Rivest 581-8120
- Dr Jean-Guy Thériault 581-4342

CENTRE PROFESSIONNEL NOTRE-DAME
 172, rue Notre-Dame, Repentigny

CLINIQUE DENTAIRE Venne-Oliver

ORTHODONTISTES

- Dr Danielle Venne, D.M.D.
- Dr Bruce Oliver, D.M.D.
- Dr Mario Desautels, chirurgien-dentiste

296 boulevard Iberville
 (coin Cherrier) REPENTIGNY **581-7878**

Dr Joanne Lafond

ORTHODONTISTE
ENFANTS-ADULTES

294 Boul. Iberville
 Repentigny, J6A 2A3

585-9125

CLINIQUE DENTAIRE

DAGENAIS-MITCHELL

Dr. Brigitte Dagenais, D.M.D.
 Dr. Nathalie Mithcell, D.M.D.

URGENCE
582-0965

Lundi au vendredi de 8h à 21h
 Samedi de 9h à 17h

577 NOTRE-DAME
 BUREAU 202
 REPENTIGNY

CHIRURGIENS DENTISTES

Dr. Hélène St-Martin, D.M.D.
Dr. Danièle Tremblay, D.M.D.

40 rue Ste-Anne, P.A.T.
 Clinique Médicale, P.A.T.

645-3763
645-8982

Clinique Dentaire

Bélanger Tremblay Roy

& Associés

Dr YVES BELANGER Dr CHRISTIAN ROY
 Dr M.J. TREMBLAY Dr SYLVIE LEBEAU

Dr DANIEL ZILIO, Orthodontiste

REPENTIGNY

582-0051

PLACE MARSEILLE
 45 boul. Industriel
 #217



URGENCE
 JOUR, SOIR, SAMEDI

CLINIQUE DENTAIRE

Dr Gilles Kerreneur
 Dr Bertrand Sorel
 ★ **URGENCE** ★
589-2208

814-15 Boul. L'Ange-Gardien Nord
 L'ASSOMPTION

HEURES
D'OUVERTURE
 Lun.-Jeu.
 9h à 21h
 Ven.-Sam.
 9h à 16h

RÉSERVEZ CET ESPACE
POUR VOTRE CARTE
PROFESSIONNELLE

Dr Guy Rostenne d.m.d.

Bureau
 (sauf les jeudis)
585-1582

CHIRURGIEN DENTISTE

Clinique Médicale
 de Ville Le Gardeur
 370 boul. Lacombe

URGENCE

40 Comptables agréés

Marcoux, Adam, Gagnon, Goulet

Comptables agréés

Claude Marcoux CA
 Denis Adam CA
 Jean-Claude Gagnon CA
 Gaétan Goulet CA

Rollande Brunelle CA

Chantale Boulay CGA

172 Notre-Dame
 Repentigny, Qc
 J6A 2P6
585-2131



MICHÈLE CHARTIER

COMPTABLE AGRÉÉE

- Déclarations d'impôt
- Tenue de livres
- Planification fiscale
- Paie et remises, etc...

55 RUE DENIS
 REPENTIGNY

582-0584

RÉSERVEZ CET ESPACE
POUR VOTRE CARTE
PROFESSIONNELLE



Belzile, Tremblay

COMPTABLES AGRÉÉS/

Belzile, Alain c.a.
 Chevalier, Claude c.a.
 Sayegh, Salim c.a.
 Tremblay, H. Denis c.a.

Branchaud, Jacques c.a.
 Rosso, Noël c.a.
 St-Jean, Robert c.a.

Guy Viau c.a.
 Pichet, Claire c.a.
 Parent, Claude c.a.

Lapointe, Sylvie c.a.
 Jacob, Luc c.a.

655, est boulevard Crémazie, Montréal, Qué. H2M 2K9
 1124 boulevard Iberville, suite 201, Repentigny, Qué. J5Y 3M6

384-3620
 581-2880



HÉTU, HÉTU
 & ASSOCIÉS
 comptables agréés



Héту, Fernand, C.A. Lafond, André, C.A.
 Héту, Jean-Guy, C.A. Brabant, Pierre, C.A.
 Héту, Bernard, C.A. Viau, Sylvain, C.A.
 Comtois, Paul, C.A. Brizard, Linda, C.A.
 Laurin, Jacques, C.A. Forest, François, C.A.
 Savard, Patricia, C.A. Chartrand, Guy, C.A.

581, Notre-Dame, bureau 304, Repentigny, Qué. J6A 2V1 Tél: (514) 654-6278

LABELLE, RACICOT & ASSOCIÉS

Comptables
 agréés

ROGER RACICOT, CA
 MICHEL DUMAS, CA
 ANDRÉ BÉRUBÉ, CA
 JOCELYN BEAULIEU, CA
 GILLES SPERANO, CA
 PIERRE BARBEAU, CA
 DANIEL MARIN, CA

L'ASSOMPTION
 157 St-Joseph
 589-5611

L'EPIPHANIE
 29 de l'Eglise
 588-2546

REPENTIGNY
 44 boul. Brien
 581-0749

Benoît Parenteau

comptable agréé

- Impôt
- États financiers
- Planification fiscale et financière

496, rue Arthur-Foucher, Le Gardeur 654-9316

45 Experts Comptables

Carole Petit c.g.a.

555, rue Notre-Dame
 Suite 205, Le Gardeur

Expert
 Comptable
585-8069



55 Denturologistes

FRANCE BÉLANGER, d.d.

DENTUROLOGISTE

581-9226
 526 NOTRE-DAME, REPENTIGNY



Daniel Bergeron D.D.

Denturologiste

926 boul. Iberville
 Repentigny, 581-3500

• 223 boul. Brien
 Repentigny, 582-0863

Faites affaires avec nous... Nous sommes de vrais professionnels

55 Denturologistes



Jean-Noël Simard, d.d.

DENTUROLOGISTE
219A Notre-Dame
Repentigny

585-3075

RÉSERVEZ CET ESPACE
POUR VOTRE CARTE
PROFESSIONNELLE

57 Informatique

RÉSERVEZ CET ESPACE
POUR VOTRE CARTE
PROFESSIONNELLE

65 Notaires

**Breault, Langlade
Archambault, Lavallée,
Cossette**

Notaires et conseillers juridiques

184 NOTRE-DAME
Suite 301
REPENTIGNY

585-4931

**ADELARD
ÉTHIER**

NOTAIRE
CONSEILLER JURIDIQUE

Tél.: (514) 654-9056

1124 boul. Iberville, Repentigny (Place Laurentien)

HÉBERT, RAYMOND, LAFOND

Notaires

Centre légal de Repentigny

- Me Ls-Philippe Hébert
- Me Maurice Raymond
- Me Daniel Lafond
- Me Magdeleine Lamarre

10 Boul. Brien
Repentigny
581-7020

RÉSERVEZ CET ESPACE
POUR VOTRE CARTE
PROFESSIONNELLE

70 Optométristes

OPTOMÉTRISTES

DR MICHEL BONIN
DR FRANCE NADEAU
Repentigny
504 Notre-Dame
581-7616

DR NATHALIE TONDREAU
Le Gardeur
155 Notre-Dame
654-7363

OUVERT LE SAMEDI

CLINIQUE D'OPTOMÉTRIE GRANGER

Dr M. GRANGER, O.D. Dr F. GAULIN, O.D.
Dr D. CARON, O.D. Dr L. TREMBLAY, O.D.

REPENTIGNY ST-ROCH LE GARDEUR
172 Notre-Dame 38 Dr. Locat 555 Notre-Dame
581-8700 588-2525 582-0621
Ouvert le samedi

88 Psychologue

Michèle Turnier

Psychologue clinicienn

Clinique Médicale Valmont
783, Notre-Dame
Repentigny (Québec) J5Y 1B4

(514) 582-1260

90 Tenue de Livres

**TENUE DE LIVRES REPENTIGNY
INC.**



*Roger Latendresse *Francine Latendresse

*TENUE DE LIVRES GÉNÉRALES ET
IMPÔT DISPONIBLE SUR INFORMATIQUE
*CONSEILLERS EN ADMINISTRATION

277 boul. Laroche, Repentigny

581-4745

SERVICES COMPTABLES F.F. ENR.

- Tenue de livres, informatisée ou manuelle
- États financiers mensuels ou annuels
- Impôt de particuliers et corporations
- Calcul des salaires et remises
- Planification fiscale, etc.

Notez bien:
**NOUVELLE
ADRESSE**

Francine Faille Flahaut, c.a.
811 Beauchemin, Repentigny 582-5059

GESTION COMPTABLE PLUS ENR.

- Tenue de Livres
- États Financiers Mensuels et Annuels
- Impôt des Particuliers et Corporations
- Calcul des Salaires, Remises et T-4
- Conseil en Gestion

Claude Labrie, B.A.A. Manon Lamontagne, C.A.
530, rue Coubertin, Le Gardeur (Québec) J5Z 4J5 ☎ (514) 654-8455

95 Vétérinaires

HÔPITAL VÉTÉRINAIRE RIVE-NORD

407, NOTRE-DAME
REPENTIGNY (QUÉBEC)
J6A 2T2

SUR RENDEZ-VOUS
ET VISITE À DOMICILE

(514) 582-3796 Dr. ANDRÉ BRUNET, D.M.V.
DR. NATHALIE RENAULT, D.M.V.

SUR RENDEZ-VOUS
SERVICE À DOMICILE 589-3533

Clinique Vétérinaire l'Assomption Enrg.

Dr. Daniel Rioux, M.V.
Dr. Josée Bérard, M.V.
Dr. André Morin, M.V.

155 MARGUERITE BOURGEOIS
L'ASSOMPTION

MOTS CROISÉS

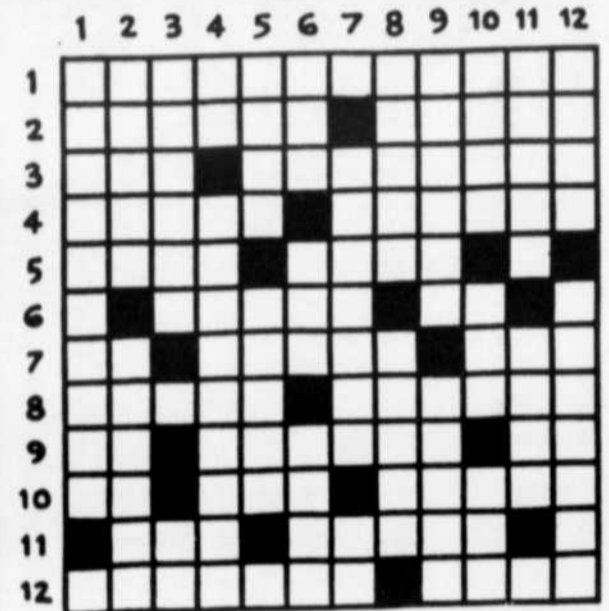

HORIZONTALEMENT

- Méthode de recherche des microbes qui peuvent se trouver dans le sang (pl.).
- Divertir - Affiche.
- Communauté villageoise russe - Tissu léger et à jour.
- Arbre dont on dirige la croissance - Où l'air circule.
- Dernier repas du Christ - Non préparé.
- Étendu - Aussi.
- Notre-Dame - Décomposé (mot)- Refus.
- Institué en qualité de - Hommes sans souci.
- Conjonction - Prend ce qu'il y a de meilleur dans - Sert à jouer.
- Possessif - Cap d'Espagne - Assembler par une entaille.
- Terme de tennis - Un des pays scandinaves.
- Interrompus - Détruire progressivement.

VERTICALEMENT

- Pourvus de fers en forme d'hameçon.
- Roman de J.-J. Rousseau - Relative au bien apporté en mariage.
- Sa chair était très estimée des Romains - En les.
- Squelette - Effets.
- Livre - Racine vomitive.
- Urus - L'hébreu est celle des musulmans - Vin ni rouge ni blanc.
- Panier de ballon - Coutumes.
- Sucer le lait - Porcher demeuré fidèle à Ulysse.
- Matrice - Vomi.
- Oiseau échassier - Fille d'Harmonia - Ferrures.
- Pronom - Poétiquement, l'eau.
- Evêché normand - Placer parmi d'autres.



CHAUSSURES

- URIC
- INAOT
- NDAASEL
- NOFATPUFEL
- OIESLUR
- OURRICOIE
- TEOTB
- OLISDE
- ATHU
- EMESSELL
- ANSDLGE
- ANGCE

(suède)
semelle, sandale, gance
botte (confort); solide, haut,
pantoufle, soulier, courtole,
cuir, talon, sandale,

SPORTS



par Dino Roberge

De nombreuses équipes de la région toujours en lice

Le dénouement du Tournoi atome de L'Assomption dimanche

C'est dimanche après-midi, au centre civique de L'Assomption, que seront présentées les six finales au programme du Tournoi provincial de hockey atome Optimiste de L'Assomption.

D'importantes parties sont prévues cette semaine afin de déterminer l'identité des éventuels finalistes. De nombreuses formations de la région peuvent encore espérer se faufiler jusqu'à l'ultime joute. Après un premier week-end d'intense compétition, peu de clubs de l'Organisation CLL ou de Repentigny ont eu la malchance d'être relégués aux oubliettes.

Dans la catégorie "BB", les Ambassadeurs de CLL affronteront le gagnant du match mettant aux prises les Marquis de Jonquière et les Jets de Saint-Hubert, dimanche prochain en mati-

née, soit à 11 h 30. Vendredi, lors du match d'ouverture officiel de la 16^e édition du tournoi, les Ambassadeurs ont fait mordre la poussière aux Citoyens de Lanaudière, difficilement faut-il ajouter, 3 à 2.

Les Patriotes de CLL, atome "A", ont défait les Braves d'Ahuntsic 5 à 2, leur permettant ainsi d'aborder leur seconde partie, samedi à 14 h 30, avec confiance.

De leur côté, les Pionniers de CLL, qui se sont aussi débarrassés des Braves, cette fois dans la classe "B", 4 à 1, jeudi dernier, ont facilement eu raison des Riverains de CLL,

battus précédemment par les Nordiques de Laval 5 à 0. C'est donc dire que les Nordiques sont éliminés de la course. Les Pionniers, quant à eux, doivent effectuer leur prochaine sortie le premier février, à 17 h.

Repentigny, représentée par les Aventuriers dans cette catégorie, n'ont pas encore sauté sur la glace. Ils le feront jeudi, à 17 h, face aux Aigles de Crabtree.

Sans l'ombre d'un doute, la performance la plus électrisante du tournoi jusqu'ici a été l'oeuvre des Ambassadeurs de Repentigny, dans l'atome "C", qui ont écrasé deux forma-

tions avant la fin de semaine, soit les Pingouins de Saint-Léonard 8 à 1, et les Cougars de Joliette, 9 à 0.

Les formations de l'Organisation de CLL qui oeuvrent dans cette classe, et elles sont plusieurs, se sont toutes avouées vaincues à leur premier essai. Les Nordiques ont essuyé un revers de 5 à 1 face aux Chevaliers F.S.O. 49. Vendredi, les Copains n'ont pu venir à bout des Kings de Saint-Antoine, perdant 5 à 2, des Copains qui ont ensuite subi une défaite de 8 à 1 aux mains des Jets de Saint-Jean. Ces mêmes Jets qui avaient vaincu les Canadiens de CLL 6 à 2. Lundi, à 18 h, le Tricolore était opposé aux Kings de

Saint-Antoine, mais au moment de mettre sous presse, l'issue de la partie n'était pas

connue. Enfin, les Flammes de Montréal-Est ont infligé un revers de 4 à 2 aux Gouverneurs

de CLL. Cette dernière équipe doit maintenant battre Mirabel, mardi (aujourd'hui), à 18 h.



Yvon Sénécal, président d'honneur du tournoi, ainsi que quelques dignitaires, ont effectué la mise au jeu protocolaire lors de l'ouverture officielle, vendredi.

(Photo: Charles Faucon)

DU JAMAIS VU DANS L'INDUSTRIE A CE PRIX

8 TOPAZ-L 4 PORTES 90



FLAMBANT NEUVE

RABAIS CASTEL ET FORD INCLUS

* Taxes, transport et préparation en sus.

9,299⁹⁹ **

Un des plus progressistes de tous les depositaires de Montréal

CASTEL
LA MAISON DU SERVICE **NO 1**



AU QUEBEC

12455 EST SHERBROOKE MONTREAL
645-7441
353-4700

INCLUS DANS NOTRE PRIX LE SERVICE APRÈS VENTE NO 1 AU QUÉBEC

On peut le prouver selon les sondages effectués par FORD CANADA auprès des propriétaires de véhicules FORD et MERCURY du Grand Montréal.

ÉQUIPEMENT CI-DESSOUS INCLUS

- Automatique
- 4 cyl. 2.3 EFI
- Servofrein
- Servodirection
- Vitres teintées
- Phares halogènes
- Essuie-glace intermittents
- Dégivreur électrique
- Mini-console
- Chauffe moteur
- Pneus 14" radiaux 4 saisons
- Suspension indépendante
- Miroirs sports électriques
- Larges moulures latérales
- Sièges en tissu
- Dossiers inclinables
- AM/FM stéréo, 4 H.-P.
- Peinture vernis en sus
- Bandes décoratives

CLIMATISEUR INCLUS

les AUTOS
CLAUDE DROUIN inc.

801 A NOTRE-DAME
REPENTIGNY (QUEBEC) J5Y 1B4
582-5168

- 88 MAZDA 323
- 88 S-10 King Cab
- 88 Toyota, extra-cab
- 88 Pulsar, t-top
- 87 Pathfinder, 4x4
- 87 Century, 4 portes
- 87 Tempo GL
- 87 Honda CRX S.I.
- 87 Cavalier RS
- 86 Celica GTS
- 86 Cierra, 4 portes
- 86 Camaro
- 86 Tempo
- 86 Escort, automatique
- 86 Sunbird, wagon
- 86 Micra, 3 portes
- 86 Toyota MR-2
- 84 Mustang, automatique
- 84 Thunderbird
- 84 Delta Royal
- 81 Z-28

PLUS DE 50 VÉHICULES
EN INVENTAIRE

TOUS NOS VÉHICULES SONT
GARANTIS PAR GARANTIE
MÉTROPOLITAINE

HEURES D'OUVERTURE:
Lundi au Vendredi 9h. à 21h
Samedi 10h. à 15h

GAGNEZ

UN

STAGE DE HOCKEY
PERFORME

PLUS

5
PRIX
VALEUR DE
220\$
CHACUN



Gilles
Charbonneau
581-8303



Christian
Allard
654-8450

VIVRE TOUTE UNE
EXPÉRIENCE...
TE DÉCOUVRIR SUR GLACE...

Session intensive au choix
11 au 15 août 1991 / 17 au 21 août 1991

ARENA DE REPENTIGNY
JOUEURS DE 7 À 15 ANS

L'ARTISAN, donne la chance à 5 jeunes de gagner
un stage de hockey. Pour participer, remplir le
coupon, le retourner à STAGE DE HOCKEY,
1004 rue Notre-Dame, Repentigny, Qué. J5Y 1S9
avant le 18 mars 1991.

TIRAGE LE 18 MARS 1991, 16H00 à L'ARTISAN

NOM:.....
ADRESSE:.....
TÉLÉPHONE

Atome "BB"

Les Ambassadeurs devront vivre avec la pression au tournoi de L'Assomption

(DR) Les Ambassadeurs de CLL, atome "BB", sont pressentis pour remporter la finale du Tournoi provincial de hockey atome Optimiste de L'Assomption.

Évoluant en saison régulière dans la catégorie "AA", les représentants des municipalités de Charlemagne, Le Gardeur et L'Assomption sont inscrites dans la "BB" pour la compétition.

On les dit favoris parce qu'ils affronteront des clubs de calibre inférieur. Ça, tous les observateurs qui suivent de près les activités du tournoi le savent. Gérard Perron, l'entraîneur-chef, aussi.

Il explique le gain difficile des siens face aux Citoyens de Lanaudière lors du match d'ouverture officielle, vendredi, 3 à 2, par la grande nervosité de ses joueurs, conscients de la tâche qui leur incombe.

«On est favoris. Normalement, on devrait sortir victorieux. Je pense que les gars étaient nerveux pendant toute la partie. De même que nous derrière le banc.»

Les Ambassadeurs n'ont pas récolté leur large part de victoires depuis le début de la saison dans la Ligue de développement Montréal métropolitain. Seulement six, en plus

d'un verdict nul. Toutefois, il ne faut pas oublier que le calibre de jeu dans ce circuit est supérieur à celui présenté dans la catégorie "BB" au tournoi.

«Nous avons affronté un club de Laval "BB", avant les Fêtes, en joute hors-concours. Nous étions trop forts pour eux. On a arrêté de jouer sérieux après cinq buts. Nous avons alors mis l'accent sur le jeu de passes et le contrôle de la rondelle.»

Était-ce représentatif de l'ensemble des

formations de classe "BB", lesquelles se frotteront aux Ambassadeurs cette semaine?

À la suite de sa victoire de vendredi, CLL participera à la demi-finale du tournoi assomptionniste samedi. Il se mesurera au gagnant du match entre Saint-Hubert et Jonquière. De ces deux troupes, les hockeyeurs du Saguenay seront à surveiller. On sait que dans ce coin de pays, les organisations de hockey réussissent à produire des équipes redoutables.

Tournoi multi-sports en plein air

Les 23 et 24 février prochains se déroulera, au parc Thifault, un tournoi fort intéressant pour les amateurs de plein air. Au programme: hockey à pied, volleyball, softball, soccer, flag football et ballon sur glace.

Le tournoi est limité à huit équipes de 12 participants (l'équipe doit être formée d'un minimum de trois filles). Les équipes auront à compléter toutes les épreuves au programme. Le 24 février auront lieu les finales de la compétition.

Il faut s'inscrire avant le 15 février. Le coût est de 50 \$ par équipe. Pour d'autres informations, communiquez avec le Service des loisirs au 654-2330.

Atome "AA"

Les Élites doivent penser aux tournois et au championnat régional

(DR) Les Élites de la Rive Nord, atome "AA", se souviendront longtemps de leur dernière confrontation avec les Seigneurs des Millelles.

À un point du premier rang et des Seigneurs, la troupe à Yves Ouimet se devait de l'emporter pour demeurer dans la course. Comble de malheur, les Élites avaient perdu 4 à 2, voyant les Millelles accentuer leur avance en tête à trois points.

Depuis, la Rive Nord se maintient parmi les

trois premiers clubs, mais ses chances d'accéder à la première place sont à toutes fins utiles disparues.

Devant eux se dressent les Seigneurs et le Norois de Montréal. Avec seulement quatre matchs à disputer avant la fin du calendrier régulier, les Élites doivent donc

espérer un effondrement de taille au sein des deux autres formations.

Ouimet admet que la tâche n'est pas mince. Il estime que son club doit maintenant regarder du côté des tournois et du championnat régional pour penser les plaies.

«Nous visons le championnat régional. Pour accéder au championnat provincial, il faudra que l'équipe joue comme elle l'a fait à certaines occasions cette saison. Ils devront jouer en équipe pour espérer gagner», de raconter Ouimet.

Et devinez qui se dressera devant les Élites au régional? Vous avez pigé: les Seigneurs des Millelles.

Activités sportives à Lavaltrie

À compter du 8 février, les jeunes de Lavaltrie désirant faire des activités sportives pourront le faire de 18 h 30 à 20 h 30 au gymnase de l'école Chaussé et ce, pour 2 \$. Sous la responsabilité d'un animateur, les jeunes pourront participer à différentes activités.

Audi Automobile André Rivest



#91050a
FORD AÉROSTAR XL 1987
automatique, servodirection, servofreins, 7 passagers, bas millage, balance de garantie de manufacturier

12,395\$



#8850a
AUDI STATION WAGON 1986
Tout équipé, un essai et vous serez convaincu

11,995\$



JETTA 1987
Bien équipé

8,995\$



#9i 089a
GOLF GTI 1987
toit ouvrant, servofreins, servodirection, roue mag, AM/FM CASSETTE

7,295\$



HONDA ACCORD EXI 1988
Tout équipé, un vrai bijou

11,995\$



SUBARU FAMILIAL 1986
idéal comme 2^{ème} voiture

4,995\$

Plusieurs autres modèles. Généreuse allocation pour échanges. Garantie prolongée et financement disponible. DEMANDEZ MICHEL ROUSSEAU

839 Notre-Dame, Repentigny 585-1700

Membre d'une troupe professionnelle de patinage artistique

Caroline Auger revient du Japon la tête pleine de souvenirs

Après avoir vécu à la Japonaise pendant six mois, Caroline Auger, de Repentigny, est revenue dans son patelin le 26 décembre, dans l'euphorie des Fêtes. La patineuse de 19 ans avait la tête pleine de souvenirs de son passage avec la troupe artistique *American Ice Fever*.

Elle ne cache nullement que son périple à Atami, où l'équipe de patineurs, la plupart des Américains, avait installé ses pénates pour y présenter un spectacle digne des Ice Capades, lui a été bénéfique. L'expérience, l'enrichissement culturel, et la création de liens étroits avec certaines consœurs, ne lui ont cependant pas fait oublier qu'au Québec, plus précisément à Repentigny, une grande famille l'attendait à bras ouverte dès son retour. Sans oublier son ami de cœur qui n'en pouvait plus de se taper des comptes interurbains de l'ordre

de 800 \$ par mois. pas le temps de «Au début, je n'avais m'ennuyer. On avait un



Caroline Auger est revenue enchantée de son voyage au Japon. (Photo: Charles Faucon)

congé par semaine s'il n'y avait pas de blessées. Sinon, il fallait se contenter d'une journée de congé par mois. Mais, les deux derniers mois, c'était devenu une routine; j'avais un peu hâte de revenir», raconte-t-elle.

Ses parents abondent dans le même sens. «Quand le dimanche soir arrivait (journée réservée à l'appel outre-mer), j'avais hâte. Le lendemain, je m'ennuyais d'elle, la journée était longue», de dire sa mère.

À son départ, l'été dernier, Caroline Auger vivait un conte de fée. Elle devait séjourner pendant 17 jours en

Californie, site du "camp d'entraînement" des patineurs et patineuses de la troupe artistique. Ensuite, c'était l'envol vers l'Orient.

Pendant six mois, la Repentignoise s'est exécutée devant des milliers de spectateurs ayant payé jusqu'à 300 \$ U.S. pour un billet d'entrée à l'hôtel.

Ce ne fut pas toujours une sinécure que ce voyage. N'eût été de la compagnie d'une autre Québécoise, et surtout francophone, Johanne, de Trois-Rivières, elle aurait trouvé le temps long dans cette foule d'Américains et Américaines.

Sans oublier

l'horaire éreintant des spectacles. Par contre, Caroline Auger admet que ces nombreuses présences sur glace lui ont permis de parfaire ses techniques. «Je sais que je me suis améliorée, en particulier au niveau de ma présentation artistique. Je suis maintenant plus démonstrative.»

Six mois trempée dans un milieu culturel aux antipodes de l'Occident, la patineuse a pu étudier le comportement et les traditions des Japonais, dont elle en conserve de bons souvenirs. «C'est un peuple accueillant. Ils boivent et fument beaucoup,

cependant. Ils ont une bière en main dans les trains ou sur la place publique par exemple. D'ailleurs, au lieu d'une distributrice de boisson gazeuse comme nous avons ici, les Japonais ont des distributrices de bières sur la rue. Accessibles à tous les groupes d'âge.»

La jolie patineuse ne dit pas non à un éventuel retour au sein de la troupe de patinage artistique. Pour l'instant, elle préfère consacrer son temps à sa famille, son ami et ses emplois, dont un à titre d'entraîneuse en patinage artistique. Mais, qui sait ce que lui réserve l'avenir?

POUR VOUS SORTIR D'UN BANC DE NEIGE,



D'INVENTAIRE SUR TOUTE LA MARCHANDISE DISPONIBLE



VALIDE JUSQU'AU 31 JANVIER 1991

IL Y A AUSSI LES MICHELIN D'HIVER... COURBATURES NON COMPRISES!

Affrontez l'hiver québécois avec l'esprit tranquille. Les radiaux d'hiver Michelin offrent une adhérence et une traction inouïes sur nos routes glacées, enneigées ou mouillées. C'est le meilleur rapport qualité/prix que vous puissiez trouver. Vous n'avez pas de raison de vous contenter de moins.

XM + S100

Un concept extraordinaire qui assure une traction élevée et un freinage exceptionnel.



X-MS-PLUS

Plus de mordant, plus de confort... plus longtemps.

MICHELIN, LA SUPÉRIORITÉ À TRÈS BON PRIX

À notre avis, le pneu Michelin est la meilleure valeur sur le marché. Venez nous voir!

ALIGNEMENT CLAUDE

581-0000 - 581-2662

538 NOTRE-DAME

REPENTIGNY

RI
Les Galeries
Rive Nord

100, boul. BRIEN SUD, angle Autoroute 40, REPENTIGNY

LE TÉLÉTHON DE LA PARALYSIE CÉRÉBRALE

SAMEDI 2 FÉVRIER 1991

LES GALERIES RIVE NORD SONT FIERS DE PARTICIPER AUX LEVÉES DE FONDOS POUR LE

TÉLÉTHON DE LA PARALYSIE CÉRÉBRALE

le samedi 2 février 1991

Mesurez-vous sur l'échiquier avec Johanne Charest, 15 ans, championne féminine du Québec (de 11h00 à 16h30) et contribuer ainsi à amasser des sous pour l'Association. (frais de joute: Don de 3\$ ou plus)

Venez rencontrer les bénévoles qui seront au kiosque de l'Association de la PARALYSIE CÉRÉBRALE près de la fontaine du mail central et profitez de cette visite pour y faire votre don.



Le téléthon de la paralysie cérébrale



DEPUIS 15 ANS... PARCE QUE C'EST IMPORTANT!

Les nouveaux bas prix de Toyota ont de quoi vous donner des ailes.



Courez la chance de gagner l'un des 20 voyages au soleil pour deux personnes... simplement en faisant l'essai d'une Toyota 1991.

L'élimination de la taxe de vente fédérale vient de rendre tous les modèles Toyota plus avantageux que jamais auparavant!
Prenons le populaire sedan 2 portes Tercel S: avant l'élimination de la T.V.E, le prix de détail suggéré par le fabricant était de 9 248 \$*. Ce modèle est dorénavant offert à seulement 8 258 \$*.
Les bonnes nouvelles ne s'arrêtent pas là. Votre concessionnaire Toyota vous invite à venir dès aujourd'hui faire l'essai d'une Toyota neuve aux nombreux atouts. Vous courez la chance de gagner l'un des 20 voyages pour deux personnes au soleil de Puerto Vallarta, au Mexique, par le biais d'Air Canada Touram. (Un voyage pour deux valant approximativement 2 400 \$ au départ de Toronto.)

Laissez-vous charmer par la Corolla LS et la Camry SE,

déjà munies des multiples options qui font toute la différence... Redécouvrez la route au volant de la nouvelle Previa, aux lignes nettement avant-gardistes... Mettez à l'épreuve la fougueuse 4Runner. Faites l'essai de n'importe quel modèle Toyota neuf et vous courez la chance de gagner des vacances de rêve.

Pour obtenir toutes les modalités et règles du concours, téléphonez ou rendez visite à votre concessionnaire Toyota participant.

Le concours prend fin le 31 janvier 1991. Passez dès aujourd'hui remplir un bulletin de participation chez votre concessionnaire Toyota.



TOYOTA
La promesse du mieux-faire



*Prix de détail suggéré du fabricant. Les frais de transport et d'inspection avant livraison, les taxes et les frais d'immatriculation sont en sus. Votre concessionnaire peut proposer des prix plus bas.

La Ligue élite, un juste milieu entre la compétition et la camaraderie?

(DR) Anciennement la ligue amicale O'Keefe, la Ligue élite de Repentigny veut faire la preuve qu'il peut y avoir un juste milieu entre la compétition et la franche camaraderie.

Si le nom du circuit ne déterre pas en vous de vagues souvenirs, n'ayez crainte. Une telle ligue dite de "garage", qui a installé ses pénates à l'aréna de Repentigny, où elle présente des matchs les mardis, évolue dans l'ombre. Seuls ses acteurs la connaissent.

Au cours des dernières années, ses quatre formations ont recruté des hockeyeurs dont le talent était supérieur à la moyenne. Le calibre de jeu s'en est depuis ressenti, au point où il n'est pas faux de dire que la ligue Élite présente le hockey intermédiaire masculin le plus compétitif à Repentigny. La preuve: ses représentants ont soutiré les honneurs du tournoi de fin d'année de l'aréna trois fois sur les quatre dernières éditions.

Rendre le circuit "élite" encore plus compétitif semble être devenu le leitmotiv de certains de ses membres. Mais, attention à ceux qui oseraient favoriser la compétition au détriment du fair-play, de la camaraderie. Après tout, il s'agit encore d'une ligue récréative, rien à voir avec les grands circuits seniors qui sévissent au Québec.

«Les équipes se sont renforcées. Les joueurs ont presque tous évolué dans les rangs juniors. Disons que le calibre est assez fort. Une ligue super compétitive? Dans la région, on est peut-être un des plus forts circuits. Mais, je ne veux pas que l'on devienne trop compétitif, raconte Marcel Bourgeois, impliqué au sein de la Ligue Élite. Prenez par

exemple mon équipe,

le Sport Devault. On est au dernier rang au classement. Si je me voyais dans l'obligation de changer tous les

joueurs sur mon club pour être davantage compétitif, ce ne serait plus le fun.» Il ajoute, cependant,

que tout hockeyeur de calibre est bienvenue au sein d'un club. «Si tu peux aller chercher Guy Lafleur, vas-y.»

Avis donc aux Gretzky et Lemieux de la région, à la recherche d'un circuit à la mesure de leur "talent".

Cours de tir à l'arc

Le club Les trois plumes dispensera un cours de tir à l'arc pour débutants donné par un entraîneur de la Fédération de tir à l'arc du Québec. Il débutera le 23 février. Les inscriptions se font au coût de 45 \$. Le club fournira les arcs. Pour informations, il faut communiquer avec Pierre Dalpé, au 582-5889.

CHEVROLET CAVALIER 1991

2 PORTES
4 PORTES

EN SUPER SPÉCIAL

À un taux d'intérêt très avantageux, pour un temps limité seulement.

*Sujet à l'approbation du crédit.

Dont voici un exemple Modèle IJC37; Inv. II-278

SUPER PRIX DE LA NOUVELLE ANNÉE

11,275\$

*Transport et préparation inclus

WILHELMY-LAMOUREUX

160 Boul. Brien, Repentigny. 585-6860. 866-4282

CONCESSIONNAIRE

CAMIONS

TIR À L'ARC

VENEZ FAIRE L'ESSAI DE LA NOUVELLE

Fringante à partir de **\$8258**

ET COUREZ LA CHANCE DE GAGNER UN VOYAGE POUR 2 PERSONNES A PUERTO VALLARTA

Toyota met du soleil dans votre vie

Voir les détails chez

REPENTIGNY TOYOTA

PROTECTION EXTRA ATTENTIVE

La PROMESSE du mieux faire!

142 NOTRE-DAME REPENTIGNY

581-3540

Grande liquidation

de véhicules usagés

PLUS DE 50 VÉHICULES EN INVENTAIRE
TOUS NOS VÉHICULES SONT INSPECTÉS AVANT LIVRAISON ET GARANTIES



HONDA ACCORD SEI 1989

Bas millage. automatique, intérieur de cuir, système de son.

16,995\$

PLYMOUTH VOYAGER LE 1988

V6, automatique, bas millage, 7 passagers, tout équipé, air climatisé, garantie plan d'or 5 ans / 80,000 km complet.

SPÉCIAL 3 EN INVENTAIRE



2 EN INVENTAIRE



CAVALIER Z24 1988 et 1989

Garantie prolongée.

À PARTIR DE **8,495\$**

À VOIR

HONDA ACCORD 1986 à 1990

À PARTIR DE **6,995\$**



HONDA CIVIC DX et SI 1988 à 1990

2 portes et 4 portes. Plusieurs en inventaire.

HONDA PRÉLUDE 1988

Automatique, 28,000 km. seulement. Véhicule impeccable, balance de garantie Honda.

À VOIR

AUSSI MODÈLE '89 4 WS



GRAND PRIX LE 1989

Tout équipé, air climatisé, balance de garantie GM.

SPÉCIAL 12,750\$

JEEP SAHARA 1988

6 cylindres, 5 vitesses, radio cassette, 38,000 km. seulement, balance de garantie Jeep

SUPER SPÉCIAUX 10,449\$



FINANCEMENT BANCAIRE DISPONIBLE

SERVICE OUVERT JUSQU'À 1H00 A.M. DU LUNDI AU JEUDI, JUSQU'À 21H LE VENDREDI



LALLIER AUTOMOBILE REPENTIGNY INC.
164 Notre-Dame, Repentigny 581-7575

Les As de Repentigny sont imbattables

Après Saint-Michel, le tournoi de Terrebonne

(DR) Théo Poirier ne croyait pas diriger une si bonne équipe que ses As de Repentigny, atome "A". Leur conquête du tournoi de Terrebonne, la semaine dernière, lui a fait prendre conscience du talent qu'il a sous la main.

«Je commence à croire qu'on est forts. Les gars ont joué de façon disciplinée. Ils ont joué en équipe, ce sur quoi j'insiste beaucoup», a expliqué l'entraîneur dont le club venait de remporter un deuxième titre en tournoi cette saison, ayant triomphé pendant les Fêtes, à Saint-Michel. Poirier a aussi ajouté

que ses attaquants ont effectué de beaux repêches défensifs. Une statistique intéressante tend à lui donner raison, celle des buts alloués. En quatre parties, les As ont accordé autant de filets. Avant la finale contre les Barons de Pierrefonds, remportée 5 à 1, les Repentignois avaient vaincu Brossard, en

demi-finale, 4 à 1, Lorooste 5 à 1, et Westlake 8 à 1.

Ajoutez ces gains à ceux de la saison régulière et les As se retrouvent avec une heureuse séquence victorieuse de 24 parties. Ils dominent par huit points au classement de la Ligue Rive Nord.

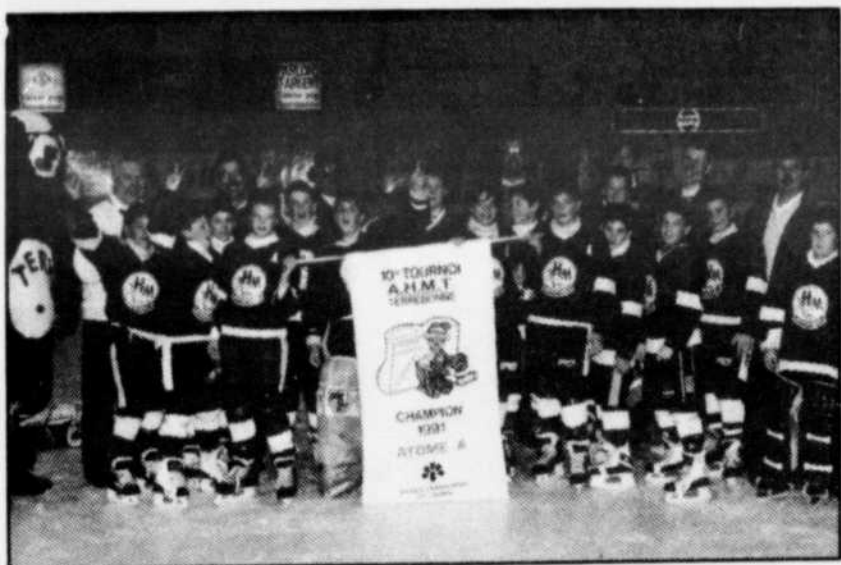

Les As de Repentigny ont gagné le tournoi de Terrebonne.

(Photoposte)

HYUNDAI

Encore UN ACHAT INTELLIGENT!
SONATA 1991

SPÉCIAL
JUSQU'AU
31 JANVIER '91



taux d'intérêt
réduit

11,995\$

TRANS. PREP. TAXES EN SUS

Garantie
3/60,000 KM
5/100,000 KM sans franchise

HYUNDAI
REPENTIGNY

582-3182
875-4855
845, Notre-Dame
Repentigny

"ROULEZ
SANS PROBLEMES
AVEC MANOIR NISSAN"



PICK-UP 1990
"KING CAB"

9,999\$*

MEILLEURE GARANTIE

3 ans, 60,000 km.

DE PARE-CHOC À PARE-CHOC
AUCUNE FRANCHISE

Nos départements de pièces,
service et débosselage sont
ouverts jusqu'à 17h du
lundi au vendredi

*Légèrement utilisé, taxes en sus.

MANOIR

PSP



NISSAN

1965 ♦ 1990

225 BOUL. BRIEN, REPENTIGNY 585-5824



TOURNOI NATIONAL PEE-WEE REPENTIGNY



10^e ANNIVERSAIRE

ÉPINGLETTES SOUVENIRS

Les collectionneurs ne voudront certainement pas manquer l'occasion de se procurer l'épinglette commémorative de la **10^e édition** du Tournoi national pee-wee de Repentigny.

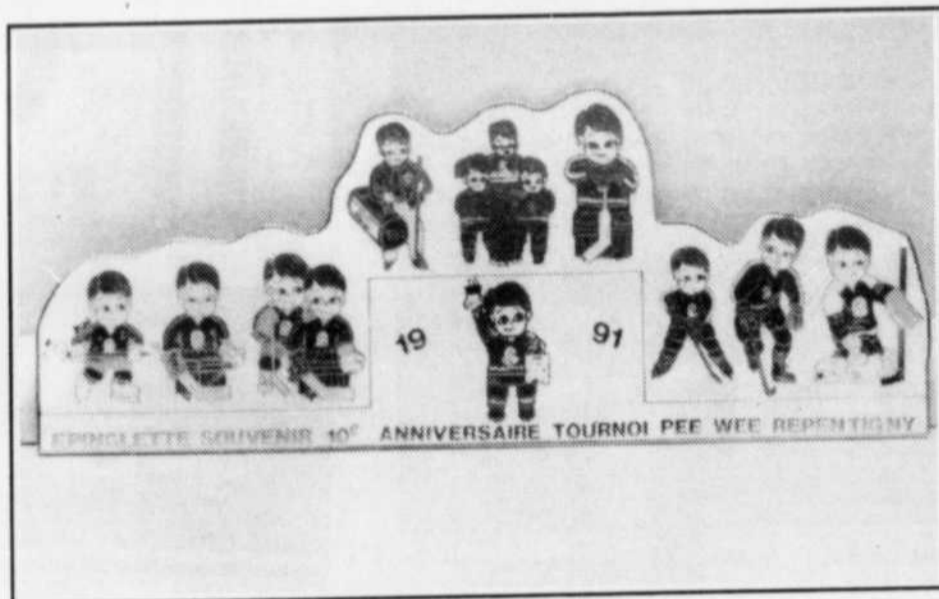

Véritable pièce de collection, cet oeuvre met en relief les différentes étapes du prestigieux événement.

Tirée à seulement 100 exemplaires, l'épinglette est disponible (au coût de 100.00\$ chacune) auprès de Monsieur Roger Parent au 581-4822, à la Boutique Promotion 13-15 de l'Aréna de Repentigny, au salon de coiffure Création Plus du boulevard Brien (582-0248) et auprès de Monsieur Gilles Roy au 654-5577.

FAMILLE D'ACCUEIL

Les membres du comité organisateur sont présentement à la recherche de quelques familles repentignoises qui accepteront d'héberger, pour quelques jours, les jeunes hockeyeurs venus de l'extérieur.

Les besoins sont particulièrement importants, mais l'expérience risque de s'avérer très intéressante pour ceux et celles qui offriront leur collaboration.

Les intéressés doivent rejoindre Monsieur Jacques Desnoyers, responsable du dossier, au 585-8498.

SOIRÉES SPÉCIALES

- 22 FÉVRIER 1991 SOIRÉE D'OUVERTURE - COMITÉ ET INVITÉS
- 23 FÉVRIER 1991 JOURNÉE DES MASCOTTES
- 24 FÉVRIER 1991 SOIRÉE DES ANCIENS PRÉSIDENTS
- 26 FÉVRIER SOIRÉE L.H.M.R. - YUM YUM - PEPSI
- 27 FÉVRIER 1991 SOIRÉE DES LIONS
- 28 FÉVRIER 1991 SOIRÉE DES EXÉCUTIFS DE LA RÉGION
- 1^{er} MARS 1991 SOIRÉE DES DIRECTEURS ET DIRECTRICES
- 2 ET 3 MARS 1991 SEMI-FINALES ET FINALES

En route vers le CENTRE-MAURICIE



Nage synchronisée

La délégation lanauchoise aura un penchant repentignois



Les six membres de la délégation lanauchoise aux Jeux du Québec étaient fières d'exhiber leurs médailles. Il s'agit de: Annie Samuel, Annie Delisle, Isabelle MacKay, Brigitte Buron, Jolaine Sarazin et Annie Bédard. (Photo: Charles Faucon)

(DR) La délégation lanauchoise en nage synchronisée qui participera à la finale provinciale des Jeux d'hiver du Québec, à Shawinigan, aura un penchant repentignois.

Les six premières médaillées de la finale régionale, présentée samedi dernier, à la Piscine municipale de Repentigny, qui se classaient automatiquement pour la compétition du Centre de la Mauricie,

étaient des athlètes de la ville hôte.

Dans la catégorie "A", Annie Bédard a remporté le titre. Brigitte Buron et Jolaine Sarazin ont terminé respectivement première et deuxième dans la classe "B".

Enfin, le balayage a été encore plus évident dans la "C", alors que Annie Samuel soutirait la première position, devant Annie Delisle, deuxième, et Isabelle MacKay, troisième.

Soulignons qu'une septième

Repentignoise a obtenu une médaille, sans toutefois bénéficier d'un laissez-passer pour la finale provinciale. Vicky Brown a terminé troisième en première partie de la catégorie "C".

Soulignons que les nageuses lanauchoises seront attendues à Shawinigan pour les 8, 9 et 10 mars.

CORDONNERIE *Charlemagne*



44 BOUL. L'ASSOMPTION
REPENTIGNY, 582-5333

• Altérations sur manteaux de cuir
• Réparation de: souliers, bourses, bottes, zipper, d'équipements de hockey, de baseball et autres.
• AUSSI: réparations de selles et équipements d'équitation
SPÉCIALITÉ: TEINTURE

RIEN D'IMPOSSIBLE À RÉPARER

• THÉRAPIE •

*Angoisse, stress, dépression, obésité, solitude
*Périodes de crise: divorce, mort, idées suicidaires, changement de travail, etc.

Monique Chaurette, M. Ed.
Pédagogue et Thérapeute
582-2456

TPS INCLUSE

POÊLE À COMBUSTION LENTE

DIRECTEMENT DU FABRICANT

- Fabrication acier 1/4"
- Capacité de chauffage: 2400 pi. ca.
- Poids 420 lb
- Approuvé par les assureurs du Québec
- Garantie 5 ans
- Portes en fonte

399\$

Gammes complète de cheminées et caissons préfabriqués 2 100" à 35% de rabais.

Valeur: 799\$
SPÉCIAL

MICHEL LESAGE

234A, RUE RIDGE (sortie 6, aut. 15)
ST-BERNARD DE LACOLLE 246-2851

TOPAZ L 1990 4 portes

- Transmission automatique
- Climatisé

- Traction avant
- 4 cyl. 2.3 EFI
- Servofrein
- Servodirection
- Vitres teintées
- Phares halogènes
- Pare-chocs de luxe
- Essuie-glaces intermittents
- Dégivreur électrique
- Mini-console
- Pneus 14" radiaux 4 saisons
- Suspension indépendante
- Miroirs sports électriques
- Batterie sans entretien
- Enjoliveurs de luxe
- Grandes moulures latérales

LOCATION ET
TAUX DE
FINANCEMENT
TRÈS BAS

*Remise incluse
*Plus G.E.P. frais de transport et d'immatriculation, la taxe fédérale sur le climatiseur, la TPS et la TVP applicable.
Durée: temps limité

- 4 HP
- Peinture vernis en sus
- Sièges en tissu
- Dossier inclinables
- AM/FM stéréo

SUPER VENTE

32
Neufs
en inventaire

8990\$*

PAPIN
MERCURY LTEE

MERCURY
LINCOLN
CAMIONS

654-3322
• Tracer
• Explorer
• Ranger
Série F

120 Émile des Pins, Charlemagne

NOS SPÉCIAUX DANS L'USAGÉ

- 1990 (4) Topaz L 4 p. de 6000 à 12 000 m.
- 1986 Aerostar 5 places 46 600 m.
- 1984 Arles K 2 p. 35 572 m.
- 1987 Sable GS 4 p. 26 490 m.
- 1986 Econoline 64 748 m.
- 1984 F-150 Camionnette 77 416 m.
- 1983 Escort L 3 p. auto. 62 660 m.

HYUNDAI REPENTIGNY

654-6884
845 Notre-Dame, Repentigny

En cas d'accident
Remorquage Gratuit
24 hres
Auto de courtoisie disponible

UN ACHAT INTELLIGENT!

SCOUPE 1991

SPÉCIAL
JUSQU'AU
31 JANVIER '91



9,895\$

Garantie
3/60,000 KM
5/100,000 KM sans franchise

**TAUX
D'INTÉRÊT
RÉDUIT**

TRANS. PREP.
TAXES EN SUS

**HYUNDAI
REPENTIGNY**

582-3182
875-4855
845, Notre-Dame
Repentigny

MAZDA
JE ME SENS BIEN CHEZ JAC AUTO



MX-6

15 MINUTES DE REPENTIGNY SERVICE DE QUALITÉ

**JAC AUTO donne le vrai sens du mot
 "AUBAINE"**

1,000\$ à 6,000\$

**DE RABAIS
 SUR MODÈLES 1990 ET 1991***
 (Sur modèle différent)

1,000\$ À 6,000\$ ÇA VAUT LE DÉPLACEMENT



JAC AUTO
 651 Notre-Dame,
 Lavaltrie
 586-1445 586-1446

Tournoi national de hockey pee-wee de Repentigny
**Une nouvelle catégorie
 est ajoutée**

(DR) Des équipes récréatives participeront au Tournoi national de hockey pee-wee de Repentigny. Une septième catégorie a été ajoutée au programme afin de permettre à six formations de plus de prendre part à la dixième édition.

Lors d'une récente conférence de presse, le président du comité organisateur, Georges Nivischuk, avait laissé entendre que ses responsables du dossier hockey, lire ici Yves Brisson, étudiaient la possibilité d'insérer la nouvelle classe. La confirmation est venue en fin de semaine.

«Depuis le temps que Repentigny a de nombreuses équipes

récréatives, sans qu'elles n'aient la chance de participer au tournoi. Il y avait de nombreux joueurs et parents qui étaient déçus de la situation. Une demande a donc été faite auprès de la Fédération québécoise de hockey sur glace. C'est Gilles Lusier, président de la Ligue de hockey mineur de Repentigny, qui a effectué les démarches. Il nous a proposé

l'ajout et nous avons accepté.

«Nous avons déjà ajouté une catégorie pour la dixième édition, soit la "A", afin de permettre à la seule équipe "A" de Repentigny de jouer. Il y en aura donc une autre.»

Nul doute que la décision du comité organisateur plaira aux jeunes hockeyeurs des six clubs invités: les Panthers, les Phénix, les Pingouins, les Princes et les Pumas, tous de Repentigny, ainsi que les Jets de Terrebonne.

Pour ne pas demeurer en reste, on offrira aux champions des récompenses identiques à celles des autres monarques, soit médailles et trophées. Selon toute vraisemblance, la finale aura lieu le 3 février, s'il faut se fier aux dires de Nivischuk.

Tournoi de pêche sur glace

L'Association de chasse et pêche de Lavaltrie tiendra un tournoi de pêche sur glace, le 16 février, à la pourvoirie Nid D'Aigle.

La compétition se déroulera de 7 h à 16 h. Il en coûtera 12 \$ aux membres et 15 \$ aux non-membres pour prendre part au tournoi.

Pour de plus amples informations, il faut appeler Alain, au 586-1865.

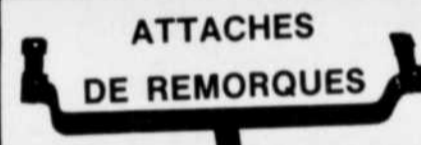

**ATTACHES
 DE REMORQUES**

-Fillage électrique
 -Support à bicyclette

• Redressement de
 chassis



ANTIROUILLE



**REMORQUAGES
 IVE NORD Itée**



581-6500

540 Notre-Dame
 Repentigny

Oui
HYUNDAI
UN ACHAT INTELLIGENT!
EXCEL 1991 NEUVE



**SPÉCIAL
 JUSQU'AU
 31 JANVIER**

6,995\$

**taux d'intérêt
 réduit**

Garantie
 3/60,000 KM
 5/100,000 KM sans franchise

TRANS. PREP. TAXES EN SUS

**HYUNDAI
 REPENTIGNY**

582-3182
 875-4855
 845, Notre-Dame
 Repentigny

Automobile André Rivest



FOX 1990



- #9001
- MOTEUR INJECTION ÉLECTRONIQUE
- BOITE MANUEL
- RADIO AM-FM STÉRÉO CASSETTE
- BANDE DÉCORATIVE DE LUXE
- TOIT OUVRANT
- ENJOLIVEURS DE ROUES DE LUXE
- PNEUS RADIAL PIRRELI
- ...et PLUS

BALANCE DE GARANTIE VOLKSWAGEN **8995\$*** TAXES EN SUS

**SUPER VENTE
 14
 Autres modèles
 disponible**

839 NOTRE-DAME REPENTIGNY 585-1700

AVIS PUBLIC • AVIS PUBLIC • AVIS PUBLIC • AVIS PUBLIC • AVIS PUBLIC • AVIS PUBLIC • AVIS PUBLIC • AVIS PUBLIC

SALON DE L'AUTOMOBILE USAGÉE

450,000\$
d'inventaire
45 véhicules
à liquider

TOUTE OFFRE
RAISONNABLE SERA
CONSIDÉRÉE

À l'intérieur, "bien au chaud."

4 JOURS SEULEMENT

Mardi, mercredi, jeudi, vendredi: 29-30-31 janvier et 1er février 1991.

OÙ?



Là où nous avons les plus belles voitures usagées de la région,
pour tous les goûts et pour tous les prix.

UN
CADEAU
SURPRISE
TRÈS
SPÉCIAL

Après avoir négocié le prix d'achat de votre
véhicule, la maison Wilhelmy-Lamoureux
vous offrira un cadeau surprise très spécial
pour fêter l'évènement de votre achat;
durant ces 4 jours seulement.

VENEZ NOUS VOIR... VOUS EN SEREZ AGRÉABLEMENT SURPRIS!

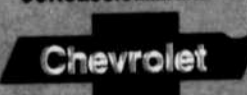
WILHELMY-LAMOUREUX
160 Boul. Brien, Repentigny, 585-6860, 866-4282

CONCESSIONNAIRE

 CAMIONS
 Cadillac

AVIS PUBLIC • AVIS PUBLIC • AVIS PUBLIC • AVIS PUBLIC • AVIS PUBLIC • AVIS PUBLIC • AVIS PUBLIC • AVIS PUBLIC

AVIS PUBLIC • AVIS PUBLIC • AVIS PUBLIC • AVIS PUBLIC • AVIS PUBLIC • AVIS PUBLIC • AVIS PUBLIC • AVIS PUBLIC

AVIS PUBLIC • AVIS PUBLIC • AVIS PUBLIC • AVIS PUBLIC • AVIS PUBLIC • AVIS PUBLIC • AVIS PUBLIC • AVIS PUBLIC

LES ANNONCES CLASSEES

Par Chantal



5 Maisons à vendre
Saint-Sauveur, propriété 1988, au prix de l'évaluation municipale 160,000\$, meublé ou pas, location avec option d'achat, acceptation échange secteur Repentigny. 581-8807. J.N.O.
Le Gardeur, cottage 1986, 3 c.a.c., 1 1/2 s.d.b., plancher bois franc, sous-sol semi-fini, avec accès extérieur 4,400 p.c. clôture, paysager, près des écoles et services. 110,000\$, 585-8754. 15-22-29-5
Repentigny 655 Bossuet bungalow 1982 10 pièces 30'x42', garage, terrain 6,600 p.c., finition bois franc, taxes 1,200\$, près des services inf.: 585-4377. J.N.O.

5 Maisons à vendre
Repentigny, beau bungalow '90, moderne, appareils encastrés, sous-sol fini, entrée extérieure sous-sol, 4 c.a.c., 2 s.d.b., près école et services. 102,000\$. 582-8602. 15-22-29-5
Lavaltrie, cottage 1990, style anglais, tout brique, garage, 11 pièces, 4 c.a.c., terrain paysager, 174,500\$, 586-2119. 22-29-5-12

5 Maisons à vendre
Aubaine, bungalow détaché 1989 à L'Épiphanie 89,900\$, A. Hamel 645-8845 Ré/Max de la Pointe Ctr. 22-29-5-12
Lavaltrie, du propriétaire, superbe bungalow '89, 2 chambres, toit cathédrale, garage double, terrain 32,000 p.c., cause transfert, 586-4075. 15-22-29-5
Le Gardeur, bungalow 1983, 8 pces, 3 c.a.c., même niveau, sous-sol fini, foyer, piscine, rond point, faut voir, 96,000\$, 585-8821. 22-29-5

5 Maisons à vendre
Repentigny, maison 4 pces, avec sous-sol, terrain 50x138, près du fleuve, 88,000\$, 582-5846, 654-3940. 22-29
Lavaltrie, maison 3 1/2 idéal pour couple bricoleur, 29,500\$, 581-8807, 887-7382. J.N.O.
Lavaltrie, split 1991 30x32 71,000\$, 586-1199 jour, 586-1130 soir. 29

5 Maisons à vendre
Maison de 6 ans avec grand terrain boisé en face d'un parc. À 5 minutes autoroute 40 et 25 minutes de Montréal. Prix intéressant. 754-2149. 22-29-5-12
L'Assomption, 945 Rémi Lachance construction 1988, split 2 c.a.c., terrain 65x100, clôture, taxes municipales, scolaires 970\$, prix 89,500\$, 589-6395. 22-29-5-12

RE/MAX UNIS INC. COURTIER Les professionnels associés de l'immobilier

Lise D. Ferland
21 ans d'expérience
Claude Ferland
11 ans en comptabilité et administration (B.A.A. M.B.A. 8 ans en immobilier)

*** BORD DU FLEUVE:** Sur 25,000 p.c. de terrain, grand cottage 9 pces, 4 chambres, garage double et piscine. 175 pieds de façade au fleuve. De quoi faire rêver tous les amateurs de bateau. Prix 395,000\$.

*** BORD DE L'EAU:** Au centre de Repentigny, sur 34,000 p.c. de terrain, grand split moderne (1988), 7 pces, plus bachelor, 4 pces pouvant être utilisés comme bureau. Garage double, piscine creusée, le tout sur l'un des plus beaux terrains de Repentigny. On demande 405,000\$ et c'est négociable. Possibilité d'échange avec condo au bord du fleuve.

581-3790 585-9500

RE/MAX UNIS (I.L.B.) inc. courtier

Lise Lacas
Bur.: 585-9500
Rés.: 581-0664
"Vous aider est ma fierté"

*** REPENTIGNY:** 3 chambres même palier, 40x24, 2 salles de bains, plancher marquetrie, sous-sol fini, galerie bois traité, piscine, base de foyer.

*** SECTEUR HOPITAL:** Grande propriété rénovée au complet, grande salle familiale au même niveau, beaucoup de raffinement, piscine creusée avec beaucoup d'intimité.

*** UN BIJOU DE MAISON:** Sous-sol complètement fini, très belle cuisine et salle de bains, foyer au salon. Une visite une offre!

*** BOUL. L'ASSOMPTION:** Bungalow rénové, 3 chambres même niveau, libre location avec option d'achat, 2 salles de bains, taxes basses.

*** RUE NOTRE-DAME:** Cottage moderne, garage moderne, aire ouverte, loué avec option d'achat, très éclairé.

*** REPRISE DE FINANCE:** Libre, garage, sous-sol fini, foyer, 2 salles de bains, grand terrain.

RE/MAX UNIS (d.a.) inc. courtier

Denis Asselin
LE CHOIX POSITIF!
Rés.: 654-7273
Bur.: 585-9500

*** REPENTIGNY:** Const. '89, 4 chambres, 3 s/bains, foyer, garage, un choix de connaissances, tournant du boisé.

*** REPENTIGNY:** Cottage de prestige! Const. '89, 3 chambres, salle à manger, foyer, secteur très recherché.

*** REPENTIGNY:** Bien! Bien! Split const. '89, 2 chambres, foyer, garage, situé dans croissant près de tous les services.

*** REPENTIGNY:** Bungalow rénové 1985, 3 chambres, 2 s/bains, foyer, piscine, garage, secteur paisible, accès au fleuve.

*** REPENTIGNY:** Const. '73, 4 chambres, 2 s/bains, foyer, piscine, thermopompe, s/sol aménagé, secteur recherché.

*** REPENTIGNY:** Const. '78, tout brique, 26x44, 3 chambres, armoires mélamine, piscine, 99,500\$, tout cela pour 99,500\$.

*** L'ASSOMPTION:** Cause transfert! Superbe split const. '87, 2 chambres, cuisine super fonctionnelle, près de tous les services. La voir c'est la vouloir.

*** LE GARDEUR:** Split const. '87, 4 chambres, 2 s/bains, foyer et plus encore. Il faut visiter pour apprécier.

581-4111

POUR PLACER VOTRE PETITE ANNONCE:
PAR LA POSTE: Vous n'avez qu'à envoyer votre texte par écrit avec un chèque ou un mandat poste avant le Mercredi avant-midi au Journal L'Artisan 1004 Notre-Dame, Repentigny, Québec, J5Y 1S9.
PAR TÉLÉPHONE: nous prenons vos annonces classées sur cartes de crédit soit **MASTERCARD** **VISA**
CHEZ UN DÉPOSITAIRE: vous pouvez passer chez l'un de nos dépositaires avant le Mercredi avant-midi pour laisser votre annonce et la payer comptant (voir liste des dépositaires ci-bas).

LISTE DES SECTIONS

9 À sous-louer	26 Condo à louer	65 Ferme à vendre	110 Motos à vendre	135 Perdu = Trouvé
10 Condo à vendre	30 Local à louer	70 Chalet à vendre	115 Motoneige à vendre	140 On demande
11 À louer	31 Salle de réception	75 Terrains à vendre	120 Vêtements à vendre	145 Offre d'emploi
12 À vendre ou à louer	35 Chambre à louer	80 Commerce à vendre	125 Divers à vendre	146 Emploi demandé
13 À vendre ou à échanger	40 Chambre et pension	85 Ameublements à vendre	126 Articles de sport	150 Offre de services
14 À vendre	45 Maison mobile à vendre	90 Antiquités	129 Divertissements	151 Bijouterie
20 Maison à louer	50 Rculotte à vendre	95 Bols de foyer	130 Divers	152 Couturière
21 Logements demandés	55 Tente roulotte	100 Animaux à vendre	131 Club social	155 Garderie
25 Logements à louer	60 Chalet à louer	105 Autos = Camions	132 Astrologie	160 Cours
			133 Remerciements	165 Embarcation

TARIFS
11.00 POUR 15 MOTS
.10c DU MOT ADDITIONNEL
.55c ENCADREMENT SIMPLE
1.10 ENCADREMENT DOUBLE
.80c TITRE SPÉCIAL

LISTE DE NOS DÉPOSITAIRES

REPENTIGNY
• L'ARTISAN 1004 NOTRE-DAME
• TABAGIE CHAMARD 47 BOUL. INDUSTRIEL
• PHARMAPRIX JACQUES RIOUX 504 NOTRE-DAME
• DÉPANNEUR BEAUCHEMIN 332 A NOTRE-DAME-DES CHAMPS

LAVALTRIE:
• TABAGIE LE DÉPANNEUR 1401 RUE NOTRE-DAME

L'ÉPIPHANIE
• DÉPANNEUR PIERRE- PIMPARÉ 92 NOTRE-DAME

POINTE-AUX-TREMBLES
• TABAGIE MARTIN 1457 ST-JEAN BAPTISTE

L'ASSOMPTION
• TABAGIE BERTRAND 306 L'ANGE-GARDIEN
• DÉPANNEUR ANGE-GARDIEN 1139 L'ANGE-GARDIEN

LE GARDEUR
• DOMPHOUSSE ÉCONOPRIX 429 BOUL. LACOMBE

CHARLEMAGNE
• TABAGIE CHARLEMAGNE 104 NOTRE-DAME

ST-SULPICE
• DÉPANNEUR ST- SULPICE 711 NOTRE-DAME

HEURES D'OUVERTURE:
DU LUNDI AU VENDREDI
DE 9H00 A 17H00

CHEZ NOS DÉPOSITAIRES:
JUSQU'À LA FERMETURE

HEURE DE TOMBÉE:
MERCREDI AVANT-MIDI POUR
L'ÉDITION DU MARDI SUIVANT.

5 Maisons à vendre
 Repentigny, bungalow 3 c.a.c., sous-sol fini, foyer, piscine hors-terre, 2 s.d.b., bien situé, coin très tranquille, construction 1978, 97,500\$, 581-8382. 22-29

5 Maisons à vendre
 L'Assomption, cottage 1988, rond-point, 2 s.d.b., sous-sol fini, foyer, garage, taxes basses, faut voir 589-9820. 29

RE/MAX

FRANÇOISE BOUDREAU
 585-9500; rés. 581-3631

Evaluation gratuite de votre propriété



***REPERTIGNY:** Baisse de prix, situé dans un croissant, près de la rivière. Superbe cottage, 4 chambres, salle à manger séparée. Salle familiale avec foyer au rez-de-chaussée. Prix 169,000\$.

***REPERTIGNY:** 94,500\$ bungalow 3 chambres, air climatisé central, système d'alarme, terrain 70x100. Taxes moins de 1,100\$. Très propre!

***TOURNANT DU BOISÉ À REPERTIGNY:** Grand cottage, 4 chambres, thermopompe, intérieur moderne, salle de bains privée avec tourbillon double, sous-sol fini, garage double, beaucoup d'extra. 280,000\$.

***LANORAIE:** 25,900\$, petit bungalow aluminium, terrain 4,500 p.c. chauffage électrique. Investir à bas prix!...

RE/MAX unis inc. COURTIER
 491, rue notre-dame, repentigny

5 Maisons à vendre
 Attention, magnifique split 1990, 44x33, 2 c.a.c., possibilité plus, cuisine, salle de bains luxueuse, foyer, garage double, site exceptionnel, 17,755 p.c., bord d'un lac à 15 minutes autoroute 40, une visite s'impose, aussi plusieurs propriétés 3-4-5 c.a.c., certaines avec foyer, garage, toutes avec grand terrain, prix variant de 70,000\$ à 124,500\$, toutes négociables, informez-vous. Monique Boulet L. Adam inc. Courtier, 654-3552. 15-22-29

NÉGOCIÉ DIRECTEMENT
 Bungalow Repentigny 3 c.a.c. au même niveau, garage, foyer, piscine etc... P.P.S. de J.B.M. (Piscine municipale). Autoroute 40, 107,500\$. 585-5828, 582-2005. 22-29-5-12

Le Gardeur, bungalow pierre et brique, garage, terrain 97x100, paysager, 5 pièces, sous-sol fini, près de toutes les commodités, taxes basses. 581-5088. 29-5

Repentigny, condo de luxe 1989 4 1/2 foyer, grand tourbillon, division originale, fenestration à voir! Le jour, 597-7796, soir 622-3932. 22-29-5-12

5 Maisons à vendre
 L'Assomption, cottage avec bachelors, près des services, Francine Thibault, R4/Max Des Milles îles, ctr inc. 471-5503. 29-5

Repentigny, cottage 88, garage, construction supérieure, foyer, toit cathédrale, verrière, bain tourbillon, douche en rond, armoires stratifiées blanches, appareils encastrés, 3 c.a.c., système d'alarme et beaucoup plus encore, à voir, 654-4473. 29-5

Repentigny, superbe cottage avec garage, système d'alarme, 3 chambres + 1 sous-sol, piscine, 169,000\$, 582-4468. 29

Repentigny, cottage moderne agrégat, garage, toit cathédrale, fenêtres serres, 3 c.a.c., 2 s.d.b., foyer sous-sol fini avec sortie extérieure, terrain 14,295 p.c., 139,900\$, 582-3044 Nicole. J.N.O. 29-5-12-19

Spécial bungalow neufs Repentigny, 88,500\$, Lavaltrie, 88,000\$, offre raisonnable acceptée, membre de l'A.P.C.H.Q. 648-0110, 953-4599. 29-5-12

Campagne en ville (bord de l'eau), maison pour personne retraitée, endroit calme, excellente nourriture, près de tous les services, seul ou couple à voir! 585-6065. 29

5 Maisons à vendre
 Maison neuve 1990, pas de T.P.S. uni-familiale, 4 1/2 app. avec grand garage, vue sur le fleuve à Repentigny, 118 rue Hélène, 95,500\$, 654-6146 435-4411 après 18 heures agent s'abstenir. 29-5

Lavaltrie, boisé Jolibois, subalme maison neuve, construite selon les couleurs de l'acheteur, 56,000\$. Plus le terrain, livraison 8 semaines, terrain avec services disponibles sur place. Faut voir! Pour rendez-vous, 586-3919. 29 au 26 fév.

L'Assomptions Terres du collège, libre, coin de rue, briqué tout le tour, piscine hors-terre, 2 chambres premier plancher, 2 au sous-sol, 2 s.d.b., très propre, four encastré, lave-vaisselle, combustion lente, 582-3268. 29-5-12-19

Repentigny, cottage 1990, jamais habité, sautez T.P.S. 3 c.a.c., foyer, garage double, près pour thermopompe, 154,500\$, 585-1760. 29-5

L'Assomption, maison neuve, située 35 Place Gaulin, Terres du collège, Yvon Desroches & fils inc. 90,000\$, T.P.S. incluse, 589-5079. 29 au 19 fév.

5 Maisons à vendre
 Le Gardeur, bungalow 1985, 3 chambres même niveau, foyer, solarium, fenestration aluminium, paysager, taxes basses, 582-2157. 29-5-12

CHARLEMAGNE
 -Maison modèle neuve.
 -Prix réduit
CONSTRUCTION DESPRÉS & PAQUETTE INC.
 Paul: 585-0859
 Luc: 654-0242
 André: 654-3741

REPENTIGNY
 Cottage style Normand, 1977, 4 c.a.c., 2 s.d.b., taxes basses, occupation immédiate. Facile d'accès à l'autoroute.
54 rue Valmont 654-9191

AVEC NOUS C'EST FACILE!

Cité Royale



***MONTREAL-NORD:** Cottage entièrement rénové, 12 pièces, thermopompe, piscine, près de tous les services.

GILBERT GRAVEL 581-0633

Century 21
 AUX QUATRE SAISONS INC.

***CHARLEMAGNE:** Je suis un cottage dét., mon sous-sol est fini avec goût et en plus j'ai 2 beaux foyers.

***REPENTIGNY:** Superbe cottage dét., une cuisine à vous faire rêver, idéal ctr. assurance, bureau au sous-sol.

***LAVALTRIE: PRIX REVISE:** Bungalow 88, secteur tranquille, complètement aménagé, fonctionnel et logeable, in-terrurban accepté.

SERGE OLIVIER, AGENT 645-4581
 CENTURY 21 AUX QUATRE SAISONS INC. 12 930, Notre-Dame, Est P.-A.-T.

À VENDRE



Split '87, terrain 60x147, 3 ch. à coucher, clôture, asphalté, 89,000\$.
586-3214
 Après 19h00

À VENDRE

RÉSIDENCE pour professionnel, 13 chambres à coucher, possibilité de garde-rie, foyer, etc... Terrain 105,000 p.c., zonage multiple, impeccable. FAUT VENDRE.
LÉONIE BEAULIEU CENTURY 21 KASENA 328-8999

LES IMMEUBLES RENÉ & O. TRUDEAU
 Cell. 983-3116 COURTIER INC.
581-5802 • 16 années d'expérience
 • Estimation gratuite
 • 7 jours/semaine



***REPERTIGNY:** 99,900\$ Bungalow, 3 côtés briques, plancher marquetier, terrain clôturé, piscine h/l.



***REPERTIGNY:** 116,000\$ bungalow 40x28, garage, s/sol fini, foyer, terrain clôturé, piscine h/l.



***REPERTIGNY:** 119,000\$ back split, briques, 2 foyers, s/sol fini, superbe terrain boisé, piscine creusée, hypothèque 10% pour 5 ans.



***REPERTIGNY:** 129,900\$ split-level, s/sol fini, foyer, sortie intérieure, air climatisé, piscine creusée chauffée, thermopompe.



***ST-PAUL DE JOLIETTE:** 89,000\$ bungalow 27x44 garage détaché, terrain 11,000 pi.ca. taxes basses.



***L'ÉPIPHANIE:** 129,000\$ bungalow 52x32 luxueuse s/bains, s/manger et dinette, plancher céramique, foyer au s/sol, terrain superbe de 25,541 pi.

RE/MAX unis inc. COURTIER
 491, rue notre-dame, repentigny

YVES ROY
 Bur.: 585-9500; Rés.: 589-2903
EVALUATION GRATUITE!



***LE GARDEUR:** Superbe bungalow 4 chambres, sous-sol fini, 2 salles de bains, foyer, garage, piscine creusée, pas de voisins directement à l'arrière, près école, transport, centre d'achats. URGENT! 112,500\$.



***REPERTIGNY:** Boul. L'Assomption, luxueux cottage avec garage double, 1987, 4 chambres, intercom, bain tourbillon, foyer, beaucoup d'extra, bureau séparé pour professionnel. Faut voir! 249,000\$.



***LE GARDEUR:** Magnifique grand split 31x40, 3 chambres au même niveau, sous-sol presque fini, grand terrain de 7879 pi.ca. 112,500\$. Seulement! Impeccable!



***L'ASSOMPTION:** Secteur campagne, grosse canadienne en pierre des champs, garage, foyer, terrain 135x125, face à la rivière, taxes environ 1000\$. SUPER!

***LE GARDEUR:** Très beau split 1988, 31x34, 3 chambres, foyer double, face donnant sur le salon et salle à manger, piscine, bain podium, décoration superbe. 117,500\$.

***R.D.P.:** Près P.A.T. superbe grosse canadienne, 4 chambres à l'étage, 3 salles de bains, foyer, salle à manger avec portes vitrées, piscine, 147,500\$ seulement.

RE/MAX UNIS INC. COURTIER 654-4107 585-9500 654-7223 585-9500



JEAN LAFLEUR
 ESTIMATION GRATUITE DE VOTRE PROPRIÉTÉ

***89,500\$. L'ASSOMPTION:** Bungalow impeccable, 1978, 3 chambres, garage, taxes moins de 730\$.

***89,500\$, 15 MINUTES DE REPERTIGNY:** Style Ranch, 1979, 3 chambres, garage, foyer, terrain 15,000 p.c., taxes moins de 900\$.

***89,500\$ REPENTIGNY:** Impeccable bungalow avec abri d'auto, 3 chambres à l'étage, terrain de 8,000 p.c., taxes moins de 1,010\$.

***92,500\$ REPENTIGNY:** Bungalow 1983, 2 + 1 chambres, sortie extérieure au sous-sol, 2 salles de bains, une visite s'impose!

97,900\$. CHARLEMAGNE: Bungalow dans croissant, taxes basses, 3 chambres, bachelors, abri d'auto.

***TRIPLEX À L'ASSOMPTION:** Sur un terrain de 35,500 p.c., boisé au bord de l'eau. Permis foyer d'accueil pour 9 personnes, 189,000\$.

***ST-GÉRARD, COTTAGE AMÉRICAIN:** Gigantesque cottage toit cathédrale, super terrain clôturé, paysager, la qualité est au rendez-vous! L'adresse 1561 Desrosiers.

DUPLEX COMMERCIAL 1988
 Rez-de-chaussé libre à l'acheteur. Pour un investissement d'avenir rentable. Une adresse à retenir.
712 L'ANGE-GARDIEN



MONTRÉAL P.A.T.: CE BUNGALOW 1983
 IMPECCABLE situé sur coin de rue. Libre immédiatement. On demande 109,000\$. À QUI LA CHANCE?



***C'EST VOTRE 1ère MAISON, NE RÉVEZ PLUS!** Voyez tout y est, foyer, appareils encastrés. Un vrai décor mag! À 2 pas de l'école.



***SI VOUS RECHERCHEZ LA QUALITÉ** avant tout n'hésitez plus! Tout brique, 7,096 p.c., s-à-diner séparée, cuisine avec app. encastrés. Un choix logique!



FRANCE SIMARD

***URGENT. SUPER AUBAINE** du contracteur. Journant du boisé, cottage avec garage double. Prix incroyable!

5 Maisons à vendre

ROYAL LEPAGE

• **REPENTIGNY:** 107,000\$. Magnifique bungalow, secteur paisible, paysagé arbres matures, piscine creusée, à voir.

• **P.A.T.:** 195,000\$. Super bungalow, entrée split, entièrement rénové, arrière, fenêtres françaises, très luxueux.

D. LAFOREST
251-8410

5 Maisons à vendre

REPENTIGNY

Cottage style Normand, 1977, 4 c.à.c., 2 s.d.b., taxes basses, occupation immédiate. Facile d'accès à l'autoroute. Taux d'intérêt 10-3/4%. Cause de saisie.

54 rue Valmont
FRANK LIMA
Jour 581-3390 ou soir **MICHEL LIMA** 588-5942

6 Propriété à revenus

Lavaltrie, duplex avec garage double, abandonnerais pour 92,000\$. Idéal pour propriétaire occupant. 585-4717. 15-22-29

8 Prêts hypothécaires

PRÊTS HYPOTHÉCAIRES

1ère et 2ème hypothèque, à bas intérêt, pour refinancement achats, et auto-construction, acceptation rapide, ville et campagne, résidentiel, commercial, M. Danseur. Dañsereau & Nantais Crt. 654-5510. J.N.O.

10 Condo à vendre

Condo situé à Piedmont, projet Val Soleil, vue magnifique sur Mont Avila et Mont Saint-Sauveur, bien décoré, électro-ménagers et stores inclus, autres meubles à négocier, prix 89,000\$, 585-8881. 15-22-29

P.A.T., cause retraite condo grand 3% évaluation 63,000\$, prix 57,000\$, aucune offre raisonnable refusée, 654-0078 1-819-221-5261. 22-29

P.A.T. très moderne avec foyer, 2 s.d.b., planchers béton, 2 c.à.c., près de toutes commodités, 1,250 p.c. au prix 1988, Francine M. Lachapelle ctr. 386-2718. 22-29-5-12

10 Condo à vendre

Repentigny, Émeraude des Rives, 2 salles de bains, piscine, stationnement intérieure, bord fleuve, luxueux, particulier, 642-2772. 15-22-29-5

À VENDRE
Condo Phase 1
5 1/2 au 218
Notre-Dame,
Repentigny, 6e
étage, bord du
fleuve côté sud,
piscine, sauna,
tourbillon, 2
garages, tennis.
Frank Lima
581-3390
581-1210

25 Logements à louer

P.A.T., 4% moderne, balcon avant et arrière, porte patio, libre, ménage refait, 3455./mois, 642-1325. 22-29-5-12

Repentigny, grand 4% près Valmont très propre, 2e étage, entrée laveuse sècheuse, lave-vaisselle, planchers béton, stationnement avec prise 440\$/mois, concierge, après 18 heures, 654-8407. 22-29-5

L'Assomption, bachelier meublé, chauffé, éclairé, grand stationnement, libre immédiatement, 589-3174. 22-29

Lanoraie, beau 4% immeuble neuf, insonorisé, entrée privée, cabanon, stationnement, déneigement et entretien du gazon inclus, libre immédiatement, 887-2158. 22-29-5-12

Repentigny, coin Brien & Notre-Dame, 5% libre immédiatement, 844-0481, 729-4577. 22-29

Repentigny, 74 Aqueduc 4% fermé 1 mois gratuit, propre, four micro-ondes, ventilateur, tapis, taxes payées, stationnement 2 voitures, prise extérieure déneigement. Près école, centre d'achats, libre 400\$, 380\$/mois, 582-4274. 22 au 28 fév.

5% pour 1er février, propre, tapis mur à mur, céramique, cuisine, armoires en chêne, pour informations, 654-8605. 22-29

Repentigny, grand 1% près de toutes commodités, meublé, éclairé, toutes taxes payées, 112 Place Le Gardeur, soir, 581-2175. 22-29

Repentigny, 1 mois gratuit, 4% split-level très bien situé, 654-5632, 964-2624. 22-29

L'Assomption, grand 4% 425\$/mois, informations 493-0650, 589-4954. 22-29

Repentigny, 5% près Galeries Rive Nord, planchers isolé béton, service conciergerie, libre immédiatement, 585-9180, 581-7728. 22-29

Charlemagne, 65 Place Yvon Plourde 3% à louer, bord de l'eau, Int.: 581-3263, 581-9180. J.N.O.

25 Logements à louer

Repentigny, grand 4% 1 mois gratuit, 654-8588 ou 582-0343. 15-22-29

1 mois gratuit, Repentigny, 5% 365\$, 380\$, près centre d'achats, hôpital, stationnement, eau chaude, 654-3479. 22-29-5-12

5% situé à Le Gardeur, demi sous-sol d'un bungalow, planchers bois franc, très éclairé, accès à la cour, très propre, cabanon, stationnement privé, libre 1er février, 4755./mois, 252-0753, 585-7175. 22-29

Charlemagne, rue Notre-Dame, deux demi sous-sol, frais peints, très propre, disponible immédiatement, 350\$/mois, demandez M. Dionne ou M. Lapointe sur semaine seulement de 9h à 19h au 585-5555. J.N.O.

Très grand 4% chauffé, moderne, libre mars 400\$/mois, faut voir, 654-8226. Répondeur, Repentigny. 22-29

1 MOIS GRATUIT
Repentigny, 17 Place Robert Lussier, 4% moderne, secteur et bâtisse tranquille, stationnement pour 2 voitures, intercom, 3955\$, 581-8996, 585-6122. J.N.O.

1 mois gratuit, Repentigny, rue Notre-Dame, 3% semi-meublé ou non, à partir de 345\$/mois, haut de duplex 450\$/mois, 581-4908. J.N.O.

3%, 4%, fraîchement peint, rue Lacombe Le Gardeur, 498-1389, 981-0697. 11-18-25-1

LAVALTRIE
1 MOIS GRATUIT
Libre immédiatement, 4%, très propre, eau chaude fournie, 355\$/mois, 586-4043 ou 326-4510. J.N.O.

Repentigny, 4% tapis, prêt, neuf, peinture fraîche, espace gratuit de stationnement avec prise électrique, piscine, libre immédiatement, jour, 654-1776 654-4586 soir, 585-7203. 08-15-22-29

Repentigny, grand 5% frais peints, près centre d'achats et transport, 581-0071. 15-22-29

Le Gardeur, 3%, 4%, frais peints, bien situé, 498-1389, 981-0697. 15-22-29-5

Charlemagne 65 Place Yvon Plourde, 5% à louer, bord de l'eau. Int.: 581-3263, 581-9180. J.N.O.

Lavaltrie, grand 4% style condo, très propre, entrée laveuse sècheuse, libre immédiatement, 360\$/mois, 586-4514. 15-22-29

Repentigny, 2% locataire sélectionné, service de conciergerie, 654-1877. J.N.O.

Repentigny, 2% poêle, frigidaire, stores, bas de triplex, rue Laurendeau, 350\$, 585-1642. 15-22-29

Repentigny, 267 boul. Iberville, coin Chertier, 4% très propre, 3765./mois, voisin Métro, libre. 581-4434. 15-22-29

Grand 5% boul. Iberville, près J.B.M., secteur paisible, 1 mois gratuit, 654-4675. 15-22-29-5

Repentigny, rue Adrien près Steinberg Plus, très beau, libre immédiatement, 6%, 4%, 2%, après 17h, 581-0637. 15-22-29-5

Repentigny, boul. Iberville, grand 5% tapis mur à mur, bain tourbillon, stationnement, service conciergerie, 490\$/mois, 654-6683. 15-22-29

Repentigny, 4% frais peints, entrée laveuse et sècheuse, près Galeries Rive Nord, 581-6752, 581-0028. J.N.O.

Charlemagne, 3% 345\$, 4% 390\$, 5% très propre, facile d'accès, autoroutes 40, faites vite, avant augmentation, 654-1591. 29-5-12-19

RE/MAX DE LA POINTE inc
CTR. DIVISION I.C.&I.

• **CHARLEMAGNE:** 300 DES LILAS: Bung. dét. 1982, secteur paisible. Grandes pièces, piscine h/t. 105,000\$.

• **REPENTIGNY:** 52 boul. Richelieu, bung. luxueux avec garage, foyer, 139,900\$.



• **REPENTIGNY:** 179 MOREL: Bungalow de prestige, près de l'hôpital, sous-sol fini, 2 foyers.



• **LAVALTRIE:** 149 TERRASSE HÉTU: Bung. 1988, vue sur le fleuve, deck 12x15, 83,500\$.

• **REPENTIGNY:** 291 GAUTHIER: Bung. rénové, sous-sol fini, comb. lente, serre. Armoires mélamine, 87,500\$.

• **ST-ESPRIT:** 5 logements, élect. loc. rénové 1987. Revenus 18,720\$. Prix 149,000\$.

• **ST-JACQUES:** Duplex avec garage de 4,000 p.c. zoné commercial. Le tout pour seulement 82,500\$.

HÉLÈNE PATENAUDE

RE/MAX DE LA POINTE

13 301 SHERBROOKE EST, BUREAU 200
MONTREAL, P.O. H1A 1C2
644-1844 642-8487

9 À sous-louer

Le Gardeur, grand 4% pour le 1er mars. 489-2168. 22-29

L'Assomption, 5% 365\$/mois, 589-9842. 29

5% moderne, 518 Lafontaine, 400\$/mois, 492-6512 le soir. 29

À sous-louer, Charlemagne, grand 3% moderne, chauffage électrique, installatoin lave-vaisselle, 300\$/mois, libre immédiatement, 585-5867. 29

10 Condo à vendre

Le Gardeur, 4% foyer, bain tourbillon, etc... Super propre, très bien décoré. À voir absolument, J. Thériault, 654-0390, 594-1844. 29-5

Repentigny, condo de luxe, 4% bord du fleuve, plusieurs extra, négocier directement avec le propriétaire, 581-7446. 29-5

REPENTIGNY

5 CONDOS
À VENDRE
OU À LOUER
Bâtisse de seulement 5 unités
1x61/2 4x41/2
•Système d'alarme
•2 stationnements
•planchers béton
SI VENDU
LA PREMIERE ANNÉE
•taxes payées
•pas de frais de condo
•remise de 300\$ par mois
PRÊT POUR LE 1ER JUIN 1991

654-0253

GRATUITES TAXES MUNICIPALE ET SCOLAIRE
104,500\$ T.P.S. INCLUSE
*Sujet à certaines conditions



À VENDRE

COTTAGE SEMI-DÉTACHÉ: Const. neuve, 3 chambres à coucher, bain tourbillon, fenêtre serre, système d'alarme, foyer, très bien situé, près autobus, financement 10% 1 an.

633-635 MASSON, REPENTIGNY
VISITE LIBRE LES SAM.-DIM. 13H À 17H
INFORMATIONS: 585-9277 654-7884

TRUST GENERAL
Le maître courtier

NOUVEAU

• **L'ÉPIPHANIE:** 54,900\$, À QUI LA CHANCE?

• **REPENTIGNY: RÉNOVÉ:** idéal pour garder, très bien située.

• **REPENTIGNY: OCCASION EN OR,** agissez maintenant.

• **REPENTIGNY: À 3 MIN. AUTOROUTE:** 4 chambres, aubaine et subvention possible, faut vendre, pour plus d'informations appelez-moi.

• **REPENTIGNY: IMPECABLE ELLE VOUS ATTEND!**

REPENTIGNY: Terrain 5,070 p.c., proximité et droit de passage au fleuve.

• **L'ASSOMPTION: ULTRA MODERNE,** 3 CHAMBRES, 155,000\$, IDÉAL PROFESSIONNELS.

• **L'ASSOMPTION 1987 BEAU GRAND TERRAIN:** sous-sol à aménager à votre goût, venez voir!

• **ST-SULPICE: PROPRIÉTÉ IMPECABLE,** CONSTRUCTION '85, idéal jeune couple.

• **L'ASSOMPTION IDÉAL PETIT BUDGET** désirant beaucoup d'espace.

GENEVIÈVE BEAULIEU 582-0022

TRUST GENERAL
Le maître courtier

PAULINE FERLAND PAYETTE

Rés.: 589-3649
Bur.: 582-0022

• **REPENTIGNY:** Impeccable bungalow 9 pièces, 4 chambres, salle familiale, base de foyer, piscine, clôturé, hypothèque 11.25%, prix demandé 109,900\$.

• **BORD DU FLEUVE:** Duplex tout rénové de "A" à "Z", armoires chêne, piscine hors-terre, terrain 6,450 p.c., taxes 1,085\$.

• **NOUVEAU À LACHENAIE:** Bungalow 90% 3 chambres même pelier, salle familiale 38x156, poêle comb. lente, garage séparé, terrain 8,151 p.c. Faut voir!

• **REPENTIGNY:** 92,500\$, bungalow 1985, 4 chambres, 2 salles de bains, base de foyer, immense rocaille, jardin, cabanon, éligible subvention.

RE/MAX



Robert Proulx

585-9500
585-7296
654-7207

À VENDRE À REPENTIGNY

• **DUPLEX:** 2x5%, tout brique avec terrain de 10,000 pieds car. 129,000\$.

• **BUNGALOW** avec garage, sous-sol fini, taxes basses, 109,000\$.

• **BUNGALOW** tout rénové, cuisine de rêve, salle de bains, extra piscine. Faut voir Rue Denis.

• **BUNGALOW** situé dans secteur de l'hôpital, terrain de 11,000 p.c. avec piscine creusée, garage, sous-sol fini, air climatisée, fenêtres neuves. 153 rue Morel.

• **SPLIT commercial** sur la rue Notre-Dame, face à piscine Citadelle. Le meilleur prix en ville.

• **CONDO** au bord du fleuve. À partir de 125,000\$, grand 4 1/2 avec garage.

• **LE GARDEUR:** Bungalow de 3 chambres à l'étage, construction 1988, clôturé, paysager, cabanon, très propre. 92,000\$. Comparez avec le marché avoisinant.

RE/MAX unis inc.
491, rue notre-dame, repentigny

Le Permanent

Le Permanent Québec Inc./Courtier

**Le seul courtier
en immobilier
ayant un kiosque
aux Galeries Rive Nord**

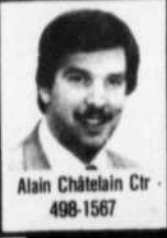

Alain Châtelain Ctr
498-1567



Rose Harvey Ctr
585-4694



Lise Caron
585-6622



D. Lafontaine
581-8173



Alain Deschênes
581-4592



Gemma Dionne
585-0095



Guy Durocher
581-2269

REPENTIGNY



Attention bricoleur, ce split 32x45 vous offre beaucoup de possibilités, pisc. creusée. 104,900\$. J. Lapointe 585-6622.

Cott. rénové 1985, 3 chambres, s/sol fini, bar, gar. 16x36, pisc. creusée, taxes basses et à bas prix. Armand Venne 581-9598.

Commercial tout genre, rue Notre-Dame, bâtisse, terrain, emplacement bord du fleuve, appelez-moi Gemma Dionne 585-0095.

Libre: Joli bungalow moderne, appareils encastrés, très belle s/bains, etc. L. McMillan 585-6622.

Bien aménagé ce cott. saura vous charmer, 3 chambres, foyer, 2 s/bains, gar., entrée pavé-uni, 139,900\$. A. Deschênes 585-6622.

Joli bung. split, arm. mélamine, 4 chambres, galerie 8x8, cabanon, pisc. h/t, clôt., asphalté, 94,500\$. Super. J. Lavallée 585-6349.



Dans le boisé split '83 de luxe tout brique, thermopompe, pisc. creusée, terr. boisé 9,469 pi.ca. 249,000\$. Lise Caron 585-6622.

Superbe bung., gar. double, const. '89, décor très moderne, 3 chambres, s/bains luxueuse, très bon secteur. M. Deslauriers 585-6622.

Bung. 4 chambres, cachet chaleureux et moderne, très beau secteur, thermopompe, taxes basses, 119,000\$. Gemma Dionne 585-0095.

Cott. récent 3 chambres, 2 s/bains, beaucoup d'inclus, foyer, gar., s/fam. r.d.c. Vente rapide. A. Deschênes 585-6622.

Terrains rue De Navarone, DeNeuve France, Place Elmira, boul. l'Assomption, avec ou sans services, à partir de 4.50\$ pi.ca. F. Gauthier 585-6622.

99,500\$ dans boisé aucun voisin arrière, brique-alu., 2 chambres + 2 au s/sol, aires ouvertes, super propre. J. Lavallée 585-6349.

REPENTIGNY

Grand bung. 31x56, 11 pces, 5 chambres, s/sol fini, foyer, gar. pisc. 123,900\$. Marcel Aucoin 354-1146.



Secteur très intéressant, près des services, bung. 42x25, terr. 65x100, taxes 981\$. On demande 94,500\$. Lise Brodeur 585-6622.

Vous aimeriez un cott. 3 chambres même niveau, plancher bois franc, gar., thermopompe, 135,000\$. A. DESCHÊNES 585-6622.

Split '87, coin de rue, 7 pces, 2 + 1 chambres, pisc. h/t 24 pl. s/sol fini, foyer, syst. alarme. Seulement 98,500\$. Edgar Roussy 585-6622.

93,500\$ bung. brique, 2 chambres arm. chêne, foyer comb., arbres adultes, 6,960 pi.ca., taxes 1,000\$. J. Lavallée 585-6622.

8x4½, dét., élect. locataires revenu 39,540\$, baux au 30-06-91, prix 355,000\$. Marcel Aucoin 354-1146.

Terrain rue Babin, 14746 pi.ca. incluant petite propriété. L. Vigneault 654-7753.



Cott. '88, 18 pces, 4 s/bains, gar. double, pisc. creusée chauff. foyer, syst. alarme. François Gauthier 585-6622.

Dans secteur boisé, taxes basses, bung. rénové, 4 chambres, foyer, pisc. 2 s/bains, bien aménagé. 103,000\$. L. Caron 585-6622.

Cordonnerie dans Centre comm. très bons revenus, c'est le temps pour vous d'être patron. Armand Venne 581-9598.

Superbe bung. avec gar., s/sol fini, thermopompe, cuisine arm. chêne, 3 chambres même niveau, 2 foyers, pisc. C. Charbonneau 585-6622.

99,900\$, bung. tout brique, abri d'auto, 3 chambres et salon sur planchers en bois, air climatisé, asp. central. D. Lafontaine 585-6622.

Bung. '83, 2+1 chambres, s/sol aménagé, sortie ext., terr. aménagé et clôt. 94,500\$. G. Durocher 581-2269.

REPENTIGNY

Phase I et II, condos de luxe, grande superficie, 2 chambres, pisc., gar. intérieur, vue sur le fleuve, ouest. A. Deschênes 585-6622.



Joli bung. '83, tout fini, 3 chambres, très clair, pisc., cabanon, patio etc. près écoles. 98,400\$. Gemma Dionne 585-0095.

Secteur Cherrier très grand split 4 chambres, 2 s/bains, air climatisé central, très grand gar. A. Deschênes 585-6622.

Superbe cott. unique avec gar. situé coin de rue, cuisine et s/bains de rêve, 2 chambres et plus, foyer à 2 faces. C. Charbonneau 585-6622.

Nouveau sur le marché, bung. tout brique, 3 chambres à étage, s/sol fini, foyer, beau secteur. M. Deslauriers 585-6622.

Cott. de prestige, 4 chambres, gar., foyer, pisc. creusée, tout y est, rue De Bonsecours. Guy Durocher 581-2269.

Dans un rond point près du fleuve, split '86 tout brique, pisc. creusée, cabanon, foyer, arm. chêne. Lise Caron 585-6622.

Tournant du boisé, superbe cott. 2 chambres, belle s/bains, grande cuisine, garage. A. Deschênes. 585-6622.

CHARLEMAGNE

Bung. '80, foyer, 4 chambres, s/sol fini, 2 s/bains, près de 40 et 640, idéal pour professionnel. Gilles Boutin 585-6550.

104,900\$, impeccable bung. planchers marqueterie, 4 chambres, s/sol fini, grand terr. paysager, clôt., pisc., près 640 et 40. D. Lafontaine 585-6622.

LACHENAIE

Vous ne serez pas déçus: on demande 79,900\$ pour un bung. jumelé de 3 chambres, s/fam., cabanon, clôt. Lise Brodeur 585-6622.

MTL - MERCIER

Duplex 2x4½, rénové '89, arm. mélamine. 109,500\$. prix réduit pour vente rapide. Gilles Boutin 585-6550.

L'ASSOMPTION

814 boul. l'Ange-Gardien-sud, bung. brique, 8 pces, 46x32, gar. terr. comm. Marcel Aucoin 354-1146, 585-6622.

Petit bung. qui offre beaucoup, à la limite de Le Gardeur, cuisine équipée, asp. central, bain tourbillon. Lise Brodeur 585-6622.

Domaine 22,000 pi.ca., boisé avec ruisseau, maison Canadienne, site unique, pisc. Jacques Prenevost 585-6622.

LAVALTRIE

Split 1989, 4 chambres, arm. mélamine îlot, douche séparée avec lumière. Gilles Boutin 585-6550.



Chez-soi à bon prix! Terr. 70x178, bung. '89, sortie au s/sol, gar. poss., taxes 1,169\$. On dit 85,500\$. Lise Brodeur 585-6622.

8 logements 4½, chauff. locataires, loyers garantis, 1989, excellent investissement, accepte échange. G. Durocher 581-2269.

*69,900\$.: Bung. 4 chambres, occupation immédiate, terrain 14,000 pi. ca. GILLES BOUTIN 585-6550.

BORD DU FLEUVE: Beaucoup de fenêtres, superbe vue, cott. ancestral, 2 foyers, 3 chambres même niveau, terr. 34,034 Pi. ca. C. CHARBONNEAU 585-6622.

LE GARDEUR



87,500\$ très joli cott. 2 s/bains, planchers marqueterie, très propre. L. McMillan 585-6622.

Bung. dét. avec bach., 3 chambres, pisc. h/t, gar., céramique dans s/bains, cuisine, s/manger, clôt. Lise Villeneuve 585-6622.

Superbe bung. moderne multi-paliers, 3 chambres, cuisine mélamine, pisc., paysager. 97,900\$. A. Deschênes 585-6622.

LE GARDEUR

Salon de bronzage, bien situé à vendre pour la valeur de l'équipement, 5 lits Dr Muller. François Gauthier 585-6622.

Québécoise '78 sur terr. de 32,085 pi.ca., gar. double brique et pierre, bain tourbillon. Lise Caron 585-6622.



89,900\$, 3 chambres, piscine très propre. L. McMillan 585-6622.

Joli bung. très propre, 3 chambres, s/sol fini, foyer, beau terr. paysager, clôt., patio béton. D. Lafontaine 585-6622.



Cott. 4 chambres, 2 foyers, 3 s/bains, gar. Une des plus belles de la région à 129,000\$. G. Boulet 585-6622.

L'EPIPHANIE

Terrains prêts à construire, toutes grandeurs dont un au bord du lac, de 75x300. Armand Venne 581-9598.

MONTREAL



Triplex, rénové 1x5½, 2x3½ revenu 1,080\$. Prix demandé 114,900\$. L. McMillan 585-6622.

6-plex, secteur recherché, nord de Montréal. Revenus 24,540\$. Prix 208,600\$. Jacques Prenevost. 585-6622.

P.A.T.

Duplex avec bach., 3x4½, près rue Notre-Dame, tout brique, tout est loué, toit refait à neuf. Gilles Boutin 585-6550.

VAL-MORIN

Grand terrain 189,000 pi.ca., à 20¢. le pi., à 3 km de route 117, sur chemin pavé. Gilles Boutin 585-6550.



Marcel Aucoin
354-1146



Lise Mc Millan
585-5553



J. Prenevost
589-6192



Edgar Roussy
585-6622



J. Lavallée
585-6349



Georges Boulet
585-6622



Armand Venne
585-6622



Lise Villeneuve
654-4111

Galeries Rive Nord, 100 boul. Brien, Repentigny, 585-6622

25 Logements à louer

LAVALTRIE 1 MOIS GRATUIT
Libre immédiatement, 4% très propre, eau chaude fournie, 355\$/mois, 589-4043. et 326-4510. J.N.O.

L'Assomption, face au collège, 2ième étage, terrasse arrière, entrée laveuse sècheuse, 440\$/mois, libre 1er mars, 589-3880, 589-4966. 29

25 Logements à louer

Repentigny, 48 St-Laurent, près centre d'achats, complètement rénové, cour, disponible maintenant, après 16 heures, 581-2315. 08-15-22-29

Repentigny, grand 4% moderne, 420\$/mois, pour 1er avril '91, tel.: 582-2089. 29

L'Assomption, 1% chauffé, éclairé, libre immédiatement, 582-4403 après 17 heures. 29-5

25 Logements à louer

Repentigny, 4% près de tous les services, style condo, libre immédiatement 585-8547. 29-5

4% à L'Assomption, bain jourbillon, libre immédiatement, 475\$/mois, 589-3904, 589-2651 rue Du collège. 29

Repentigny, 4% près pont Le Gardeur, hôpital, centre d'achats, autoroutes 40 et 640, propre, tranquille, 350\$, 585-0912. 29-5

2 mois gratuits, près centre d'achats, 5% app., luxueux foyer, bail 2 ans, nombreux extra, 503 Langevin, 2 stationnements désigné, 581-4215. 29-5

Repentigny, 3%, 4%, 2 mois gratuits, vue sur le fleuve, 582-4106, 493-4516. 29

Repentigny centre, bachelors 2%, sous-sol bungalow tout meublé, chauffé, éclairé, câble T.V., entrée privée, paisible, idéal personne seule, libre, 340\$/mois, 654-3314. 29

Beau 4% moderne, plancher céramique, St-Gérard-Majella, libre 1er février, 588-2720. 29

20 Maison à louer

Repentigny, 2%, 3%, 4%, secteur résidentiel, avec tous les commodités à proximité, appartement spacieux, stationnement local, choix seulement, réservez pour juillet au 581-1661. J.N.O.

Repentigny, 3% neuf, non-meublé, 479\$/mois discutable, idéal pour personnes âgées ou étudiants. Près de tous les services. Meubles à vendre sur place, libre immédiatement, 582-4872. 29

Urgent 4% moderne, triplex à sous-louer, près parc, tranquille, 425\$/mois négociable. François Répondeur. 581-9295. 29

Repentigny, 4%, 5%, tapis et prélard, neuf, peinture fraîche, libre immédiatement, espace gratuit de stationnement avec prise de courant, Meins, jour: 581-1605, 654-1776, 654-4586 soir, 585-7203. 29-5-12

L'Épiphanie, 3% dans triplex, grand 4% 325\$/mois, 350\$/mois, très propre, 588-6478, 588-2497. 29-5-12-19-26

Repentigny, 4% 1er mars ou 1er avril, 585-6239. 29

25 Logements à louer

Personnes du 21ème et 31ème âge, l'endroit idéal que vous recherchez pour votre bien-être et votre sécurité, comprenant: tous les services tel que: aménagement privé, salle communautaire, système de sécurité par caméra, laveuse sècheuse, lave-vaisselle, tapis ou parqueterie, une simple visite vous en convaincra, local, choix seulement. Réservez pour juillet au 582-0129. J.N.O.

L'Épiphanie, 57 rue Charpentier, haut de duplex, entrée privée, emplacement pour jardin 350\$/mois, grand 4% 325\$/mois, autres logements pour juillet '91, 588-6478, 588-3951. 29-5-12-19

25 Logements à louer

1 MOIS GRATUIT
Lavaltrie, grand 4% immeuble neuf, très éclairé, insonorisé, près école, Proviso, stationnement avec prise, lave-vaisselle, libre immédiatement, 654-7188, 586-2639. 29-5-12-19

25 Logements à louer

L'Épiphanie, 4% chauffage électrique, 325\$/mois, 589-3253, 588-7241. 29-5-12-19

CHARLEMAGNE

Logements à louer
3 1/2-4 1/2-5 1/2
Géré par:
Les propriétaires
* PROMOTION
* SPÉCIAL *
Jusqu'au 31 mars '91
20, Pl. Yvon PLOURDE
Inf.: #404
(514) 581-6285

L'Assomption beau 3% moderne, pour couple ou personne seule du 31ème âge seulement, stationnement, libre immédiatement, 1 mois gratuit, 474-4379, 582-3659. 29 au 12 fév.

Repentigny, 1142 Notre-Dame, 5% 1er étage, 3 c.a.c. fermées, entrée laveuse sècheuse, stationnement désigné, 360\$/mois, 322-7006, 582-3834. 29-5-12-19

Repentigny, 3%, 4%, frais peints, entrée laveuse sècheuse, service de buanderie, conciergerie, stationnement, piscine, très bien situé, 585-9182. 29

LAVALTRIE
4 1/2
À LOUER
INF.: 589-4657

RE/MAX DE LA POINTE inc. DIVISION I.C. & I.

*REPERTIGNY: Cottage moderne, toit cathédrale, verrière, 3 chambres, foyer, garage, incomparable, 144,900\$.

*REPERTIGNY: Bungalow tout brique, 3 chambres, sous-sol fini. Très grandes pièces, appareils encastrés. Foyer, alarme, etc. Garage, très bien situé.

*REPERTIGNY: Bungalow détaché, 4 chambres, sous-sol fini. Plusieurs extra. Taxes: 825\$. Prix: 87,500\$.

*LE GARDEUR: Bungalow 87, aire ouverte, 3 chambres au palier. Sous-sol fini 50%. Terrain 60x100. Piscine avec très grand patio. Cabanon.

*LE GARDEUR: Cottage 87, toit cathédrale, 3 chambres au palier. Grande salle de bains, sous-sol fini, syst. alarme. Garage, cabanon, très grand terrain.

*ST-JACQUES: Duplex avec très grand terrain, zone commerciale. Revenus 1,230\$/mois. Prix 82,500\$. Une aubaine.



RENAUD THIBAUT
COURTIER
RE/MAX DE LA POINTE INC.
COURTIER
DIVISION I.C. & I.

RE/MAX DE LA POINTE inc. ctr.
Division I.C. & I.
13,301 est, rue Sherbrooke, suite 200
Montréal, Québec, H1A 3W2
644-1844

REPENTIGNY
•4 1/2 frais repeint
•électrique
•près de Valmont
•libre pour février
•375\$/mois
654-7223

À LOUER REPENTIGNY
130, Richelleu #1
4 1/2
•Frais peints
•Tapis salon
•Stationnement
\$415/mois
LIBRE IMMÉDIATEMENT
M. ROSE
273-3301

REPENTIGNY
PRÈS DES GALERIES RIVE NORD
2 1/2
3 1/2
4 1/2
•Semi-meublé disponibles
•Buanderie
•Logement propre
JOUR: 582-4687
OU 654-8110

IMMOBILIER 654-3552

LUCIE DESY
585-4301

•REPERTIGNY: Super cottage Victorien, 9 pces, 4 c.a.c., garage, plusieurs incuis! Il faut voir!

Marcel Sauvageau
654-3552

•CHARL: 144 EMILE DES PINSI FAITES VITE... Bungalow 10 pces, m 6 c.a.c., Tx, très basses! Informez-vous...
NOUVEAU... NOUVEAU
•Bungalow, garage. Terrain 120x130, subdivisible, St-G-Majella! Seulement 84,000\$.

Roger Dumulong
589-5051

•L'ASS.: 541 rg. ACHIGAN. Bungalow avec garage. Taxes basses! 6 pces, 2 c.a.c. PLUSIEURS EXTRA! Fait voir...
•L'ASS.: 81 Joliette, bungalow avec garage, 3 c.a.c., plusieurs inclus! SEULEMENT 85,000\$. Informez-vous...
•L'ASS.: 230 St-Joachim, bungalow 6 pces, thermopompe, faites vite... SEULEMENT 70,000\$.

Michel Robert
589-7301

•L'ASSOMPTION: Duplex 128 Ange-Gardien, garage 2x5 1/2, tout brique! Bien situé, très bon investissement. POUR MOINS DE 129,000\$.

•L'ASS.: 988 PIERRE LE SUEUR! Bung. '90, pour moins de 82,000\$ n'ayez pas peur. VENEZ ME VISITER!
•AUTRES: 1405 Hétu
•66 Archambault
•916 Panneton
... CE QUE VOULEZ... JE L'AI!

•L'ASS.: 7 Perreault (Rang du Golf) grand bungalow 28x62 sous-sol semi-fini, 3 c.a.c., piscine cr., arbres matures! Terrain excédant les 1,700 p.c. Secteur recherché! 129,000\$.

RE/MAX UNIS INC. COURTIER



JANET ET NINO PICCINI
Rés.: 585-3076
Bur.: 585-9500

•EVALUATION GRATUITE DE VOTRE PROPRIÉTÉ
•Disponible 7 jours par semaine

VOUS VOULEZ VENDRE! NOTRE EXPÉRIENCE VOUS FERA VOIR LA DIFFÉRENCE

94.900\$



•REPERTIGNY: Cottage moderne, garage, cuisine armoires mélamine et chêne, taxes 1,097\$, grand terrain paysager, 8,084 p.c., faut voir.

95.000\$



•REPERTIGNY: Split-level 4 chambres à coucher, foyer, piscine, urgent, faites une offre.

99.500\$



•REPERTIGNY: Cottage 1986, 4 chambres au même niveau, foyer au salon, cuisine tout équipée, près école.

139.500\$



•REPERTIGNY: Split-level 1988, garage, 3 chambres, foyer, très éclairé, aire ouverte.

144.900\$



•REPERTIGNY: Cottage canadien, garage, 4 chambres, foyer, piscine, cuisine refait, tout équipée, près parc et centre d'achats.

122.500\$



•REPERTIGNY: Bungalow 1980, plancher marquetier, sous-sol fini, deux salles de bains, garage, 14'6"x23'9", super impeccable, près commodités.

LES BARRIÈRES L'ADAM
COURTIERS MARQUÉS ET
L'Agent qui fait votre bonheur!
654-3552
974-D Notre-Dame, Repentigny

«LES TOITS POPULAIRES INC.»
2001 RTE 343
ST-GÉRARD MAJELLA
JOK 3PO (514) 588-5809
Information: Monique Dauphin
(514) 585-8937

«Le William»
2 chambres

PROJET DOMICILIAIRE:
Domaine boisé, L'Assomption, St-Gérard.
Modèles au choix ou construction selon vos plans.
Prix réduit sur maison témoin, pour occupation immédiate.
INF.: 588-5809

VOTRE ÉLECTRICITÉ GRATUITE

À l'achat d'une maison neuve, nous vous payons vos factures d'électricité durant 1 an.

87,200\$ Terrain inclus
Frais de notaire inclus à certaines conditions

•AUTRES MODÈLES DISPONIBLES
Venez nous rencontrer au 1095 boul. Iberville
REPENTIGNY
GESMACO 581-8008



TRUST GÉNÉRAL

Le maître courtier

SERVICES 24 HEURES - 7 JOURS PAR SEMAINE.

219b boul. Brien, Repentigny 582-0022



FRANCINE COUTURE
582-0934



• **LAVALTRIE:** Bungalow '89, sur terrain de plus de 10,000 p.c., taxes moins de 500\$, impeccable, faites vite!
• **P.A.T.:** Quadruplex propre, secteur tranquille, idéal comme investissement ou pour propriétaire occupant.
F. COUTURE.



MICHELLE B. JACQUES
585-5624



• **L'ASSOMPTION:** Aubaine, 4 chambres, salle de jeu, plancher de marqueterie, fenêtres à manivelles, piscine creusée, grand terrain, paysager, à voir!
• **ST-GÉRARD:** Construction 1987, secteur de choix, grand terrain, 4 chambres, 2 salles de bains.
• **L'ÉPIPHANIE:** Bungalow split, grand terrain boisé, 2 chambres, fenêtres manivelles, combustion lente.



MARIOS SAVOIE
582-0022

• **L'ASSOMPTION:** Cottage fenêtre serre, foyer, pierre au salon, brique au sous-sol, terrain paysager, piscine creusée.
• **L'ASSOMPTION:** Bungalow 3 chambres à l'étage, plancher parquetier, piscine creusée, arrière terrain boisé pins.
• **L'ASSOMPTION:** Bungalow brique et pierre, bord de l'eau, grand terrain, garage, entrée asphaltée 4 places, paysager.
• **L'ASSOMPTION:** Super bungalow fenêtre serre, four micro-ondes, lave-vaisselle, salle de bains spacieuse, garage détaché, 6 places pavés.



DIANE JOBIN
589-5907



• **ST-GÉRARD:** Bungalow 3 chambres, piscine hors-terre, garage, cour clôturée, terrain 100x100, poêle à bois au sous-sol, à voir.



• **L'ÉPIPHANIE:** Bungalow 3 chambres, terrain de 15,120 p.c., taxes basses, porte patio dans salle à manger, poêle à combustion lente au salon, à voir.
• **L'ASSOMPTION:** Bungalow 4 chambres, très propre, situé près d'écoles et services, cour clôturée, secteur de choix.



ANDRÉE SIMONEAU
582-0022



• **Split hyper-fonctionnel,** 3 chambres, planification exclusive, secteur recherché, près parc-école.

• Située dans un beau boisé à quelques minutes de Repentigny, 2 chambres à coucher, salle à manger attenante au salon, beau foyer de pierre, garage pour 2 autos.



• **LAVALTRIE:** Devenez propriétaire, c'est l'occasion idéale. Près du fleuve, complètement rénovée, décor jeune et moderne. 2 chambres à coucher, sous-sol à terminer, base béton pour garage, comparez! 72,000\$.



RICHARD BÉLISLE
582-0022



• **BÂTISSE COMMERCIALE** à vendre ou à louer, très bon investissement, prix intéressant.



FERNAND PAQUIN
654-0013



• **CHARLEMAGNE:** Canadienne 8 pièces, 3 chambres, situé sur rue tranquille, beau coup d'inclus, four, plaque chauffante, etc... F. PAQUIN, 582-0022.



• **REPENTIGNY:** Bungalow tout brique, 5 chambres, possibilité de 7, garage, piscine creusée, près de tous les services, F. PAQUIN, 582-0022.



GENEVIÈVE BEAULIEU
582-0022



VENDU

• **REPENTIGNY: POUR DU SERVICE ET DE BONS RÉSULTATS:** Contactez-moi dès aujourd'hui et comparez.
• **MONTREAL:** Condo 57,000\$, aubaine, près métro Papineau, idéal comme pied à terre, étudiant ou personne seule.

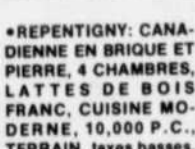

• **REPENTIGNY: CANADIENNE EN BRIQUE ET PIERRE, 4 CHAMBRES, LATTES DE BOIS FRANC, CUISINE MODERNE, 10,000 P.C., TERRAIN, taxes basses, rond point.**

• **REPENTIGNY:** Bungalow tout brique, lattes bois franc, 5 chambres, près école, face rond point, impeccable, subvention possible.



PHIL GERMAIN
582-4075



• 15 minutes du centre-ville, grand bungalow 8 pièces, foyer, sous-sol fini, moins de 100,000\$, faites une offre.
• Reprise de finance: 7 pièces, très propre, occasion à ne pas manquer.
• Profitez de la baisse du taux d'intérêt, vendez rapidement, évaluation rapide, gratuite, appelez-moi, 582-4075



RAYNALD MICHAUD
582-0022



• **L'ASSOMPTION:** Cottage '87 3 grandes chambres, situé dans un croisement.

• **REPENTIGNY,** 89,900\$, bungalow '70, 4 chambres/cuisine, portes neuves, foyer, piscine, deck, taxes 1,334\$.



• **DUPLEX '90:** 2x4 1/2, taxes: 850\$, 89,900\$, tout gazonné, 2 cabanons, super.

• **ST-GÉRARD:** Aubaine 55,000\$, foyer, piscine, taxes 708\$, sur 10,000 p.c.

• **INVESTISSEUR:** Le Gardeur, revenu 15,240\$, taxes 1,434\$, à 129,000\$ seulement.



BARBARA RAYMOND
585-0322

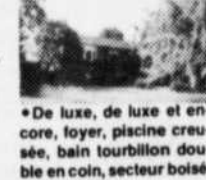

• De luxe, de luxe et encore, foyer, piscine creusée, bain tourbillon double en coin, secteur boisé, taxes basses.



• Sur terrain de plus de 10,000 p.c., taxes moins que 500\$, super ensoleillé, pour moins que 89,000\$.



• Éligible à 2 subventions! Grandes pièces, taxes foncières subventionnées, le tout pour moins que 94,000\$.

• Banlieue-est: Très belle propriété, 3 chambres même palier, garage double, faites une offre.



CLAUDETTE LAVALLÉE
582-0022



• **LE GARDEUR:** Split moderne avec garage, sous-sol semi-fini, armoires mélamine, foyer, beaucoup d'extra, venez comparer. C. LAVALLÉE.

• **REPENTIGNY: VUE SUR LE FLEUVE:** Cottage '89, avec garage, style unique, avec SPA. Vous cherchez la tranquillité, vous serez enchanté.



RÉGENT ANCTIL
581-1454



• Près de l'hôpital et centre d'achats, taxes basses, 4 côtés brique, 3 chambres au rez-de-chaussée, sous-sol fini, foyer, grandes pièces, plancher lattes bois franc, faites une offre!

• **REPENTIGNY:** Nouveau Bungalow '87, impeccable, 3 chambres au même niveau, plancher, armoires, rampes chêne, foyer, sous-sol semi-fini, super propre, R. ANCTIL 582-0022.



FRANCINE CHARBONNEAU
582-0022



• **L'ASSOMPTION:** Construction '90, 2 chambres, garage, faut vendre.

• **REPENTIGNY:** Grand cottage 4 chambres, superbe terrain, 9,619 p.c., taxes minimales, venez et comparez.
• **LAVALTRIE:** Maison mobile 2 chambres, 23, rue Des Cascades, petit prix?



• Banlieue-est: Très belle propriété, 3 chambres même palier, garage double, faites une offre.



FRANCINE PERRON-JUTEAU
585-6019

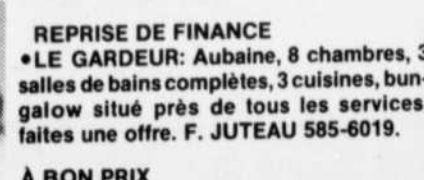

REPRISE DE FINANCE
• **LE GARDEUR:** Aubaine, 8 chambres, 3 salles de bains complètes, 3 cuisines, bungalow situé près de tous les services, faites une offre. F. JUTEAU 585-6019.

À BON PRIX
• **REPENTIGNY:** Bungalow 3 chambres, cuisine mélamine, appareils encastrés, piscine creusée récente, garage, 114,000\$, négociable, faites vite!



JANINE HAMMOND
582-1893



• **REPENTIGNY:** Secteur de l'hôpital, garage, bungalow thermopompe, secteur paisible.



• **REPENTIGNY:** Bungalow 3 chambres, grand terrain, impeccable.



VIVIANE HOULE
582-3440



• Split 1988, design moderne 4 niveaux, 3 chambres, foyer, situé dans un croissant faut voir!

• Faut vendre! Split 1987, impeccable, moins de 100,000\$ subvention.
• Prix réduit! Trillex détaché, revenus: 13,260\$, taxes: 1,361\$, situé près des services, urgent!



VIVIANE MILOT
582-0022



• **MAISON À REVENUS: "GARDERIE EN MILIEU FAMILIAL,"** située en face d'un parc et d'une école, jouets éducatifs, à profusion, IDÉAL POUR COUPLE QUI DÉSIRE AVOIR UN 2IÈME REVENU..."

• **MOINS QUE 81,900\$,** bungalow 4 chambres, piscine, cabanon... FAITES TRÈS TRÈS VITE!



PAULINE FERLAND PAYETTE
582-0022



• **AUBAINE:** Cottage 70,900\$ sur 10,450 p.c., garage détaché 24x28, rénové, garantie toiture, taxes 860\$, à 2 kilomètres autoroute.

• Pourquoi payer loyer??? Seulement 66,900\$, terrain 9,000 p.c., cuisine mélamine, 4 chambres, garage, taxes 480\$, communiquez 582-0022.

• Bungalow '86, construction supérieure dans développement neuf, salle familiale 25x24, garage 14x25, porte élect., modèle original.



MICHELINE GAUTHIER
582-0022

• Duplex bonne condition, garage détaché, grand terrain, rue privée, taxes aussi peu élevée que 998\$, prix aussi bas que 99,000\$.
• Cottage boul. Iberville, grand terrain 7,375 p.c., taxes 1,112\$, 3 chambres, entourée d'une mezzanine, foyer au salon.
"PASSEZ NOUS VOIR... ÇA VAUT LE DÉTOUR"



ALBERT PROVANCHER
582-0022



• **VAUCLUSE:** Split '90, terrain 19,220 p.c., évaluation municipale 110,760\$, pour vente à 88,900\$, libre immédiatement.

• **P.A.T.:** Bungalow '84, 5 pièces, sous-sol fini, près transport dans un croissant, petit parc en face, faut voir 114,500\$.



• **VAUCLUSE:** Bungalow '89, 2 chambres, armoires mélamine, grand terrain, idéal première maison, prix réduit, 69,900\$.



CARMEN LAMBERT-DEMERS
582-0022



• **REPENTIGNY:** Tout brique, garage, 109,500\$.



• **CHARLEMAGNE:** Bungalow 40x29, garage double, 104,500\$.



• **L'ASSOMPTION:** Bungalow toit cathédrale, 94,500\$.

25 Logements à louer

Repentigny design spécial, insonorisé, 3 1/2 très grand, proche toutes commodités, prix abordable, 6 appis. Seulement très tranquille, poêle et frigidaire, prix à discuter, jour, 581-8879, soir, 581-8715, 581-9964. 29

25 Logements à louer

Repentigny, 3 1/2, 4 1/2, près de tout, stationnement, piscine, frais peints, libre, 948-4794. 29

26 Condo à louer

26 Condo à louer

À Val St-Côme très grand 5 1/2 au pied de la pente, laveuse sècheuse, foyer avec bois, 2 s.d.b., 3 c.a.c., 585-0647, 585-6432. 22-29-5-12

Val St-Côme, condo à louer, 3 c.a.c., meuble, foyer, près de piste de ski, 354-5618. J.N.O.

30 Local à louer

Local commercial à Repentigny, bureaux à Le Gardeur, jusqu'à 8,000 p.c., inf.: 581-4908. J.N.O.

Aubaine, espace commerciale, 400 p.c. ou 900 p.c. situé dans le centre d'achats à L'Assomption, informez-vous, 493-0850. 22-29

Locaux à louer, 1,250 p.c., parc Industriel, 607 Lavoisier Repentigny, 586-1621, 984-7117. J.N.O.

Repentigny, parc Industriel, 1,000 à 3,000 p.c., porte de garage, hauteur libre 14. Richard Lapensée, 644-1844. J.N.O.

Repentigny, locaux 900 p.c. et plus. Idéal pour services ou bureau professionnel, disponibilité immédiate à 738-2002. 15-22-29

Repentigny, Place Cherrier, espace pour bureau ou petit commerce, 270\$/mois, T.P.S. incluse, envron 250 p.c., 585-9789. 15-22-29-5

Garage à louer à Charlemagne, près autoroutes 40 et 640. 23x52. 854-9744. J.N.O.

Local 600 p.c., parc Industriel, Repentigny, 325\$/mois, 585-8791. Idéal pour entreposage. 15-22-29-5

Repentigny, Place Cherrier, boul. Iberville, Cherrier, voisin Métro, magasin et bureaux, cuisinette à l'arrière, libre, prix et condition négociables, 581-4434. 29-5-12-19

35 Chambre à louer

Repentigny, chambre à louer, accès à une cuisine, laveuse sècheuse fournies, 654-7740, 727-2467. 29

Grand 6 1/2 rénové à neuf à Charlemagne, accès à la cuisine, salon, etc... 581-9089. 29

Repentigny, bungalow terrain boisé, chambre spacieuse, tranquille, possibilité de nourriture, lavage, 60\$/semaine, 581-2949. 29

Chambre à louer, maison privée, 586-3275, 586-3970, demandez Michel. 29-5

40 Chambre et pension

Charlemagne, résidence pour aînés, chambre privée avec lavabo, bienvenue aux couples, allons chercher pour visite, 585-2585. 15-22-29

40 Chambre et pension

Femme ou couple résidence familiale, pour personnes âgées situé au bord du fleuve, tous les services inclus, (auxiliaire diplômé) visite du médecin et pastorale prix spéciale, pour couple, 589-4132. J.N.O.

Chambre et pension, pour personnes retraitées, autonomes, ambiance familiale, chambres privées, site merveilleux, prix raisonnable, 581-3729. 08-15-22-29

Grande chambre privée pour personnes âgées, ambiance familiale, infirmières, tout service inclus, 585-1544. 22-29-5

Chambre privée pour personnes âgées; autonomes, (non-fumeurs), endroit paisible, 585-7186. 22-29

REPERTIGNY MANOIR MARIE-CLAIRE

Résidence personnes âgées, autonomes, ambiance familiale, chambre privée, service médical, près hôpital, église, centre d'achats, rue paisible, bord de l'eau, située au 74 Archambault, demandez Claire 654-7298. 15 au 26 fév.

Maison pour personnes âgées ou bien-être social à Repentigny, ambiance familiale, médecin, coiffeuse 450\$/mois, 1er mois gratuit, Diane ou Roland 585-2992. 15-22-29-5

Résidence pour personnes âgées, tous les services compris, près de tout, 585-4392. 29-5

60 Chalets à louer

Sur la pente de ski Val St-Côme, tout équipée, 500\$/semaine, 300\$/lin de semaine, 965-9740. 15-22-29

Val St-Côme, condo meublé, foyer, lave-vaisselle, directement sur les pistes court ou long terme, 1-753-3251. 29-5

65 Ferme à vendre

LE GARDEUR Petite ferme, cottage avec écurie 24x52, pour chevaux, 26,987 p.c., terrain, taxes basses, 676\$/année, taux intérêt 10% pour un an, un rêve à réaliser, 79,900\$. Trans-Action Immeubles Rive Nord, Inc. Francine Daviault 654-5071. J.N.O.

75 Terrains à vendre

Repentigny, terrain à vendre, bord du fleuve, 50x120, 95 rue Hélène, 582-3044 Nicole. J.N.O.

75 Terrains à vendre

Terrains résidentiels à vendre, 581-4580. J.N.O.

Terrain à vendre avec services, près sortie autoroute Valmont, 654-5800, 654-2571. J.N.O.

Repentigny, Tournant du Boisé avec services, près de parc et écoles, Serge Couture, 281-1515, 582-0934. 29-5-12-19

Boisé Jolibois à Lavaltrie, terrain boisé avec services, 2,50\$/p.c., faut voir! pour rendez-vous, 586-3919. 29 au 26 fév.

ATTENTION CONTRACTEUR

6 terrains à Le Gardeur, pour triplex ou condos. Sur boul. Du Bourgneuf, près école, aréna, polyvalente, 7,500 p.c., chacun approx.

JEAN-PIERRE ROBERGE 581-8100 GILBERT ROBERGE 654-8354

TERRAINS À VENDRE

Prêt à construire, projet Clair de Lune à L'Épiphanie.

588-6526 588-6796 588-4725

80 Commerce à vendre

Super boutique Unisex mode et jeans, opérée sous une bannière franchisée très connue, excellents profits, pour renseignement 430-1190. Yvon ou Johanne. 22-29-5

Distribution exclusive. Dépenses minimales 35,000\$. retour sur investissement, 14 à 18 mois. Minimum requis 10,000\$. simple, facile déjà prouvé. Multi-Pop (514) 343-4883 ou 1-800-383-2661. 29-5-12-19

Route de liqueurs à vendre, 585-6259. 29

85 Ameublements à vendre

Mobilier de cuisine en bois avec 4 chaises, 1 vaisselier, 1 panneau de rallonge ainsi qu'une vitre pour protéger, prix ferme 500\$. appelez après 18 heures, 581-7521. 29-5

85 Ameublements à vendre

Tout pour bébé, bassinet, 2 bureaux, jouets, parc, berçeuse etc... Bon prix, presque neuf, faut voir, 585-0248. 29

Mobilier de cuisine "Carrier" en orme naturel, avec panneau, buffet et hûche, 725\$. 581-5829. 29

Set de cuisine amande avec buffet, set de chambre fille à garçon, tête de lit laiton, style contemporain, table, patio, fer forgé, 4 chaises, idéal pour chalet, prix d'aubaine, 654-4343, 654-2814. 29-5

Mobilier de salle à diner style colonial, une table, 4 chaises, buffet inclus, très bonne condition, le tout 350\$. 328-3036, 642-6058. 29

DIVORCE TOUT

Tout doit être vendu, du B.B.Q. à la remorque, des articles de décoration à l'ameublement au grand complet, 586-3660. 29

Bibliothèque vitrée en chêne noir de marque Poitras, set de chambre Princeville, set de cuisine Carrier et frigidaire G.E., 5 mois d'usage, 654-4374. 29

95 Bois de foyer

Érable du Nord, bois de chauffage 16" et 12", érable à 80% livraison bois d'allumage en poche, 1-836-4389, 581-1066. J.N.O.

Bois de foyer à vendre, bois franc mélangé, fendu 385, rond 355, livré, 1-834-4329, 1-834-5159. 04 au 29 jan

Bois franc, 455, la corde, 754-4092. J.N.O.

Bois de foyer, 12" et 16", livraison. Possibilité venir chercher Roger Chicoline, 589-6752. 1 au 5 mars

Bois de foyer, d'excellente qualité et bois d'allumage, livraison ou vente sur place, 588-4439. 29-5-12-19

Bois de foyer à vendre, minimum 1 corde, 474-1302. 29

Bois de foyer 90% érable 10% hêtre et merisier, cède, sec, fendu, 425, rond 395, 439-6916. 29-5-12-19-28

100 Animaux à vendre

Vous cherchez une pension pour votre chien, votre chat ou peut-être une tonde, un toilettage, téléphonez-nous, 589-9373, 589-7741. J.N.O.

PRIX RÉDUIT À VENDRE PAR LE PROPRIÉTAIRE
RÉSIDENTIEL OU COMMERCIAL
120 RUE ST-PAUL, LE GARDEUR
INFORMATIONS
654-1750 - 582-2249

Le Permanent
LES IMMEUBLES
ALAIN CHATELAIN INC. CTR.
498-1567; 585-6622



- REPENTIGNY: Bungalow rénové au complet, sous-sol fini, piscine creusée, foyer, près 2 parcs, taxe 1,264/an, secteur paisible, hypothèque à taux avantageux, 117,000\$.
- REPENTIGNY: Luxueux cottage '88, bâtisse 40x36, garage, foyer, bain tourbillon, salle à manger, terrain 8,000 p.c., pièces spacieuses, prix compétitif, à voir.
- ST-GÉRARD-MAJELLA: Juste aux limites de l'Assomption, luxueux cottage '88, tout brique, garage, foyer, piscine chauffée, bain tourbillon, terrain paysager, faite une offre.
- ST-GÉRARD-MAJELLA: Cottage '88, 8 pièces, salle à manger, plancher latte chêne, cuisine spéciale, secteur tranquille, 133,500\$. À discuter.
- REPENTIGNY: Incroyable pour moins de 100,000\$, joli bungalow, style ranch, aire ouverte, toit cathédrale, sous-sol fini, 2 salles de bains, dernière chance.
- REPENTIGNY: Attention à 97,500\$ bungalow brique, garage, 3 chambres au niveau, plancher latte bois franc, taxe 1,255\$/an, près de tout, à ne pas manquer.

NOUVEAU SUR LE MARCHÉ

RE/MAX unis inc. courtier
491, rue notre-dame, repentigny

CLAUDETTE BOURGEOIS
Bur.: 585-9500
Rés.: 582-0646
Estimation gratuite



- REPENTIGNY: 114,900\$ bungalow 4 chambres, sous-sol fini, verrière, armoires mélamine, garage.
- L'ASSOMPTION: Split aire ouverte, 2 chambres, thermopompe, sous-sol fini, piscine creusée, garage, rien n'y manque, 124,500\$.
- LE GARDEUR: 89,900\$. Bungalow 3 chambres, sous-sol fini, thermopompe, fenêtres neuves à manivelle et plusieurs extra.
- REPENTIGNY: 104,900\$ bungalow aire ouverte, armoires mélamine, salle de bains luxueuse, sous-sol fini.
- L'ASSOMPTION: Luxe, qualité, confort, voici ses caractéristiques premières, 3 chambres, piscine creusée. Une visite vaut 1000 mots.
- L'ASSOMPTION: Cottage moderne, 3 chambres, salle familiale rez-de-chaussée avec foyer, thermopompe, plancher latte, taxe 1,300\$.

Les Constructions Éric & Robin Ltée

PROJET Le Bourg Fleuri



Le Chatel 580\$ par mois capital et intérêt*

BUREAU DES VENTES 589-6059
ADMINISTRATION 585-9004

ST-GÉRARD-DE-MAJELLA 1301 bégonia, 589-6059
FRANCOEUR ROUTE 343
L'ASSOMPTION SORTIE 108
AUTOROUTE 40

SUPER PROMOTION

- Occupation avant 1er juillet 1991
- Programme gouvernemental
- *8 1/2%** pendant 3 ans
- Subvention de **3000\$** sur tous nos modèles
- *Sujet à certaines conditions

100 Animaux à vendre

GARDERIE
Pour chiens et chats intérieur chauffé, contactez nous vos animaux préférés et parlez sans inquiétude, aussi Labradors enregistrés, vaccinés. 586-4406. J.N.O.

Chiens de chasse, 3 chiots, épagneuls Springer anglais, non enregistré à bon prix, demandez Michel. 588-6072.

100 Animaux à vendre

BRIGADE CANINE CHIOTS

PLUS DE 50 RACES DE CHIOTS DISPONIBLES. STUDIO DE TONTE, DRESSAGE, ETC...

645-2020
645-5795



105 Autos/camions

Chrysler Newport 1980, 4 portes, très propre, intérieure et extérieure pour informations appelez 589-9351. 22-29

105 Autos/camions

Chevrolet Cavalier Z-24 1989, 42,000 km, manuelle, garantie transférable, toit ouvrant, radio cassettes, 10,800\$, négociable, 654-9241. 29-5

Honda 1500 S 1985, très bon état, 581-2172. 29-5

Achetez ou ramassez autos pour ferraille 7 jours 24 heures payons comptant, 944-0406, 477-9689. J.N.O.

Subaru familiale 1984, hivernisée, 5 vitesses, très propre, 2,000\$ discutable, Éric, 654-7277. 29-5

Honda Accord EXI 1986, un seul propriétaire, 9,700\$, 474-3515. 29

Escort LX 1989, 4 portes, automatique, 48,000 km, tout équipée, avec air, comme neuve, garantie Ford 4 ans, 6,500\$, 589-2885. 29-5-12-19

115 Motoneige à vendre

Artic Cat 5000 EL Tigre 1980, Artic Cat 440 Puma, millage 300 milles 1973, moteur 440, Kawasaki complet, demandez André Rivest, 585-1700. J.N.O.

Motoneige Yamaha XLV 1987, 4,400 km, excellente condition, siège double, idéal pour deux personnes, 3,500\$, 586-1530. 29

120 Vêtements à vendre

Robe de mariée 11 ans, avec accessoires complet + cortège, valeur 1,500\$, pour 700\$, faut voir! 586-3368. J.N.O.

Robe de mariée, 7-8 ans, "Kréation Jeunesse 1990", payé 1,100\$, pour 500\$, 588-4508. 29

125 Divers à vendre

ATTENTION

Classeurs 2-3-4 tiroirs, bureau de travail 30"x60" avec ou sans retour, exécutif 36"x72", tables de conférence, dactylo IBM et autres, calculatrice, articles de bureau. Liquidation de faillites.

BUREAU A-TOUT
654-9990
589-6696

Laveuse, sècheuse, cuisinière, réfrigérateur, lave-vaisselle, mini-laveuse, sècheuse, achetez, vendons, avec garantie. 589-3382. 1 au 26

Poêle combustion lente, 2 portes, paysager, directement du fabricant, prix de gros, 399\$, (valeur 799\$), 8 modèles garantie 5 ans, cheminée pré-fabriquée 2100 degré 35% de rebais, 1-246-2851. J.N.O.

Banc d'exercice Welder complet 200\$, 586-4061. 22-29

125 Divers à vendre

Plusieurs réfrigérateurs blancs à vendre. 581-6282. 15-22-29-5

Achetez vieille or, argent et diamant, Normand Dupuis, artiste créateur Joaillier, 555 Notre-Dame, Le Gardeur, 581-8807. J.N.O.

COUCHE POUR BÉBÉ

Économisez 1,500\$, flanelle de coton lavable, ajustable, attache velcro, élastique à la taille et au jambes, super absorbante, Myriam Gayraud 514-966-0828, Adrianna Miron. 581-3225. 22-29-5-12

4 pneus d'hiver à crampons très bonne condition, P-185/80-R-13 bon prix après 17 heures, 721-1349. 29-5

2 causeuses, bureau double, pin set cuisine 8 morceaux, tables salon, fauteuil bergant, vaisselles, acie à chaîne, stores verticaux, peintures, bijoux, tout en bon état. 842-5204. 22-29

Ordinateur 80288 12 MHz, mémoire 1 mo. lecteur 5.25, 1.2 mo., disque 44 mo., SPJ clavier étendu, carte ATI GS, écran 12" DOS 4.01, anglais, imprimante Citizen 200GX 1,495\$, 2 ans, garantie, 589-5585. 22-29

Bain acier 5 pieds, jaune comme neuf, 35\$, 585-0552. 29

125 Divers à vendre

Robe de mariée 5-6 ans, modèle Pronuptia '90, parrure de tête, gants inclus, meilleure offre. Monique, 585-2241. 29-5

Une courroie à marchandise électrique 110 volts 10"x12" 500\$, 15 fixures, néons 8' 35\$, chacune, 585-0268. 29

Cuisinière et réfrigérateur de marque Frigidaire beige un an d'usage et modèle de luxe, laveuse de marque Inglis beige 2 ans d'usage, 585-5503. 29-5

Poêle à bois porte vitrée, ventilateur intégré, récupérateur, chaudière valeur 700\$, pour 250\$, après 6 heures, 589-6157. 29

Comparez nos prix et venez voir nos matériaux: aspenite 7/16: 3.75\$, 5/8: 5.50\$, plywood 1/2: 10.75\$, 5/8: 11.75\$, 2x8: .23\$ pi., 2x10: .35\$ pi., gypse: 3.95\$, mélamine 1": 8.95\$, tablette: 1.49\$, mélolite blanc 1/2: 5.95\$, 5/8: 6.95\$, préfini 4.95\$, bois pressé 5/8 1.99\$, laine R20x24, 25.20\$, argent comptant, Matériaux Lachule, 1-514-562-8501. 29

Laveuse sècheuse marque Frigidaire blanc 1989, de luxe, garantie du manufacturier, super spécial 495\$, 589-5860. 29

Stores verticaux, horizontaux, grands, couleurs variées, patins garçons 6", 7", gardien: 8. Casque, grille Joffe, diadème robe mariée, crinoline, traine 7-8 ans, manteaux cuir noir longs, grandeur 7-9, 585-1241. 29

Bicyclette d'exercice cycle ergomètre 3000 de CCM 175\$, piano BNB Bontempi, parfaite condition, 75\$, filet hockey de rue, comme neuf 25\$, 581-8518 après 18 heures. 29

Équipement de garage de débousselage, peinture à vendre, paint-shop, compresseur, outils etc... Pour informations 581-7521. Demandez Jean. 29-5

Accessoires pour bébé, bassinet, table à langer, parc, poussette, très propre, aussi linges pour bébé 0-1 an, très propre, aussi bicyclette d'entraînement, appelez après 18 heures, 586-4643. 29

126 Articles de sport

Bottes de ski Salomon SX 41, blanche peinture 8.5 comme neuves 100\$, après 18 heures, 581-2640. 22-29

129 Divertissements

DISCO-MOBILE REPENTIGNY ENR.
Spécialités "musique de danse sociale" rétro et disco pour toutes occasions, aussi allons à domicile pour événements spéciaux. Rés.: 585-1307. J.N.O.

RÉSIDENCE COMMERCIALE À LOUER

1,300 p.c. avec garage et sous-sol
875 Notre-Dame Repentigny
Inf.; 581-2626
après 18 heures

À LOUER: L'ÉPIPHANIE-LAVALTRIE TRIPLEX STYLE CONDO

3 1/2-4 1/2-5 1/2
Salon split-level, plancher béton. Disponible immédiatement, mars 1991, juillet 1991.
588-4669 - 588-6232

APPARTEMENT LE GARDEUR GRAND 4 1/2

- Poêle et réfrigérateur disponible • Câble
- Entrée de laveuse/sècheuse
- Stationnement
- Électrique/locataire

654-0579 585-0915
254-7396

À LOUER / À VENDRE

REPENTIGNY TRIPLEX

3 1/2-4 1/2-5 1/2-6 1/2-7 1/2

DISPONIBLES
Voisin des Galeries Rive Nord et Steinberg Plus

SPECIAL 3 1/2-4 1/2
Possibilité de 1 MOIS GRATUIT.

DOMAINE BRIEN 654-4378

Bureau: 477 Iberville, Repentigny

A REPENTIGNY LOUER

LOCAUX PARC INDUSTRIEL

600 pi² à 20,000 pi²
HAUTEUR DE 16 pi.
DISPONIBLE IMMÉDIATEMENT

POUR INFORMATIONS:
654-5006

CHARLEMAGNE BORD DE L'EAU

65 Place Yvon Plourde
3 1/2 - 4 1/2 - 5 1/2

DOMAINE DES RIVES INC.
CONCIERGE BUREAU
581-3263 581-9180

À LOUER

ESPACES À BUREAUX

ÉDIFICE RIVEST AU 630 RUE MARSEILLE, REPENTIGNY

*de 300 p.c. à 1,200 p.c. (aménagés)
*disponibilité immédiate

ESPACES INDUSTRIELS

RUE LAVOISIER, REPENTIGNY

*1,300 p.c. et plus
*Disponibles sur demande
POUR INFORMATIONS
Jour: 581-4480
Soir: 581-0475

À LOUER: L'ÉPIPHANIE 4 1/2 - 5 1/2

Logement récent insonorisé, béton, stationnement privé, service de conciergerie
Libre immédiatement.
365.00\$, 430.00\$/mois
588-4669 588-6232

À LOUER: L'ASSOMPTION 4 1/2

Logement récent insonorisé, béton, stationnement privé, service de conciergerie, libre immédiatement. 410.00\$/mois
588-4669 - 589-4406

LOCAL COMMERCIAL À LOUER

PARC INDUSTRIEL DE REPENTIGNY
RUE DE NORMANDIE
589-4657/585-6431

AU COEUR DE REPENTIGNY
-Près de tous les services
-voisin des Galeries Rive Nord et de Steinberg Plus

À LOUER

Grands 3 1/2 - 4 1/2
Luxueux, insonorisés, planchers de béton, avec ou sans foyer.
*Certains logements neufs avec plancher de parqueterie dans les chambres à coucher.

HEURES D'AFFAIRES:
Lun. mar. Mer.: 13h à 20h30
Jeudi et vendredi: 13h à 18h
Samedi et dimanche: 13h à 17h

CONSTRUCTION GAUTHIER & DESPRÉS INC.

565 boul. Iberville, #4, Repentigny 585-4569

À VENDRE

-Unités de 8 logements neufs, tous loués.
-Triplex neuf comprenant 1x5 1/2, 1x6 1/2 avec foyer; aussi 3 1/2.

NOUVEAUX CONDOS À L'ASSOMPTION

Grands 4 1/2 en béton, avec ou sans foyer, stationnement privé, près de l'église.

130 Divers

Vivre en santé avec Shaklee, protéine, vitamine, minéraux, Jeannine Desrosiers 589-7538, 589-7015, Chantal Yachon 585-1681. J.N.O.

Amway pour des produits économiques ou en revenu supplémentaire, 654-7075. J.N.O.

Shaklee

Distributeur Indépendant

SUPPLÉMENT ALIMENTAIRE

642-2368

645-4743

581-1935

JEANNINE GRANGER

642-2846

131 Club social

Amoureux du nord, copie de photos avec liste de nom, descriptions, téléphones, hommes, femmes, inscription gratuite aux dames, 8620-5 Cachée, JOK 2E0, (514) 835-3820. 1 au 26 nov.

131 Club social

ENFIN À REPENTIGNY

AGENCE DE RENCONTRE SÉRIEUSE

- Entrevue d'une heure
- Prix spécial

581-7035

"AFFINITÉ RENCONTRE"

Personne sérieuse seulement si vous êtes à la recherche du bonheur, me voir je trouverai l'âme soeur qu'il vous faut. Votre professionnel de la rencontre, l'arc-en-ciel des amoureux, votre agent Réjean, 589-5184. 29-5-12-19

132 Astrologie

Tarot professionnel et vibration de naissance, France, 654-3106. 22-29

Appelez François pour l'avenir dans les cartes et les tâches d'encre, 654-6823. 29

133 Remerciements

Repentigny remerciements au Sacré-Coeur de Jésus pour faveurs obtenues. 29

140 On demande

AVON
Représentant(e) demandé(e) territoire près de chez-vous, cosmétique, lingerie, bas et bijoux, 581-3438. 1 au 29 jan

Lavallrie, 4% à partager avec jeune homme sérieux, 588-4061. 22-29

Acheterais poêle, réfrigérateur, laveuse, sècheuse, lave-vaisselle, palerats bon prix, 654-9321. J.N.O.

J'aurais quelques places de disponibles pour un voyage à la Basilique St-Anne-de-Beaupré, le 3 février pour assister à une messe etc... pour information demande Claude 654-9310. 29

Recherche transport Repentigny au centre-ville, heures de travail 8h à 16h30, Pierre, 585-0888. 29-5-12-19

Bonjour toi recherche homme de 40 à 55 ans célibataire ou veuf, appelle moi, Nancy, 581-9111. 29

Cherche transport pour travail départ: domaine lac d'or, à hôpital Maisonneuve, la semaine. Information 588-6455. France. 29

145 Offre d'emploi

Étudiant(tes) faites de l'argent en vendant du chocolat, possibilité 15/tablette vendu, 474-5744, 839-7342, 621-3282. 15-22-29

Poste représentant(e) et de gérant(e) pour vente de lingerie fine à domicile, possibilité 400\$ et plus par semaine, Nicole 582-0887. 15-22-29-5

Programme gouvernemental pour les 16-29 ans sans emploi, possibilité de réaliser des projets dans domaines variés: musique, animation, loisirs, démarrage d'entreprise, etc... Information Jean-François Desfossez, 752-0594. (Appels à frais virés acceptés). 22-29

Étudiants, étudiantes possibilité de faire 55. à 105/heure en vendant du chocolat, travail en équipe, 589-2985. 22-29-5-12

Machines à coudre industrielles, plain et overlock, 3 et 5 fils à louer, Réjean Allard 588-2323. 22-29-5-12-19-28

Pour professionnel et gens d'affaires, commerce temps partiel, sans investissement, répondeur, 654-7075. J.N.O.

Vendeur immobilier (maison neuve) avec expérience faire parvenir C.V. 515 Lecter Repentigny, J&A 8G9. Informations 585-3554. 22-29

145 Offre d'emploi

Téléphoniste bilingue demandé(e) pour service téléphonique, temps partiel. Appelez 582-2105. Entre 9h et 16h, du lundi au vendredi. 29-5-12

Magasin à L'Assomption demande caissier(ère), vendeur (euse) avec expérience pour faire de 20h à 25 heures/semaine, doit être disponible 5 jours/semaine, postez votre C.V. avec photo à Caroline 472 Benjamin-Moreau Le Gardeur J5Z 4L4. 29

Pharmacie recherche commis laboratoire, expérience minimum 2 ans, 40 heures/semaine, demandez Josée, 582-1773. 29-5-12

SERVICES EN PERSONNEL N.M.C.
AGENT DE COLLECTION

Une compagnie en pleine expansion est à la recherche d'un candidat ambitieux.
-1 an d'expérience ou l'équivalent
-Secondaire V
-Auto nécessaire
-Dynamique/Entregent
-Un travail stable
-Bilingue
-Salaire de base + Commission + Bonus
-Bonne ambiance de travail
-Vacances
Les personnes intéressées peuvent communiquer au: **582-0303**
635-A Notre-Dame, Repentigny, Qc. J6A 2V5

146 Emploi demandé

DEMANDONS CONSULTANT (TES) POUR VENTE À DOMICILE

- Auto requise
- Salaire à commission
- Investissement minimum (150\$)
- Temps plein ou partiel

Inf.: Lise Buron

Bur.: 582-3763 ou 984-6633



150 Offre de service

J. Lachance Super Express Enr. transport & déménagement spécial, 2 hommes 35\$, 3 hommes 45\$, local & extérieur, 585-1996. 22-29-5-12

Femme de ménage expérience 10 ans, références, possède auto, rotation, intérieure poêle et frigidaire, lundi au vendredi, à la semaine ou au 15 jours, 589-2632. 29

150 Offre de service

Fabrication de grillage de sécurité, plusieurs modèles, estimation gratuite, fabrication C.S. Enr., 586-4502, Sylvain ou Claude. 29

Si vous êtes âgé, handicapé ou malade et que vous avez besoin d'aide à domicile pour travaux ménager, lavage, repassage pour cuisinier etc... selon vos besoins 1 fois/semaine ou au 15 jours. Téléphonez-moi et j'irai vous aider, 581-7928. 29-5

SERVICE D'ASSISTANCE POUR LE 3IÈME ÂGE
Accompagnement chez le médecin, emplettes, etc... Dites-nous vos besoins, à votre service. Anne-Marie (auto fournie). 581-5325. 29-5

SABLAGE DE PLANCHER
Les Entreprises Eugène Francoeur et Fils Inc. vente et pose de lamelles traditionnelles et nouvelles lattes de parqueterie, 6"x6", finition crystal ou varathane, réparation teinture, "bleach". 588-5149. 29-5

PLANCHER UNI ENR.
• Sablage
• Posage
• Bois franc
• Fini crystal ou au choix
581-0852

D. G. enr.
654-2842
Pierre Dubé, Prop.
• Rénovation générale
• Entrepreneur de peinture
• Réparation de plâtre
• Décoration intérieure
• Pose de tapisserie
• Stucco décoratif

Rénovation ive-Nord
20 ANS D'EXPÉRIENCE
654-3339
PRIX COMPÉTITIFS TRAVAUX EXÉCUTÉS PAR LE PROPRIÉTAIRE

aéro ESTIMATION GRATUITE
• Revêtement alum., vinyle
• Plons matériel sur place
• Recouvrement de fenêtres et portes de garage
• Menuiserie générale
• Réparation de tout genre
• Installation portes, fenêtres
38 boul. Brien Repentigny

LOCAL COMMERCIAL À LOUER À REPENTIGNY
Centre d'achats "Place Beauchesne" 920 boul. Iberville, Repentigny
• Près de la Pharmacie Jean-Coutu et de la Caisse populaire Meilleur
• 1,034 p.c. Libre immédiatement
POUR INFORMATIONS: Réjean Prud'homme 581-8971

GRAND 4 1/2 MODERNE
POSSIBILITÉ D'OBTENIR JUSQU'À 3 MOIS GRATUITS
LE GARDEUR
585-9004

CONDO À LOUER
Occupation 1^{er} juin 1991 si désiré

Construction 12 étages en béton armé, bonne insonorisation, piscine extérieure, sauna, salle de réception
3 1/2 à partir de 676\$
4 1/2 à partir de 794\$
Heures d'ouverture
Lun. au jeu. 13h30 à 21h00
ven. au dim. 13h30 à 17h
ou sur rendez-vous
Condominium L'Émeraudes des Rives
36 des Émeraudes, Repentigny 581-9688

NOUS AVONS CE QU'IL VOUS FAUT
3 1/2 - 4 1/2 - 5 1/2
libre juillet ou avant.
MONTRÉAL - REPENTIGNY - L'ASSOMPTION
-Bain tourbillon, plancher béton, stationnement, prix variés.
N'HÉSITEZ PAS DE COMMUNIQUER AVEC NOUS.
582-0652 - 589-5714 - 585-9144 - 585-2021 - 654-6617 - 589-5326 - 642-7967

LE GARDEUR
LOCAUX INDUSTRIELS À LOUER
DE 1,500 PI.² À 6000 PI.²
SPECIAL 1 MOIS GRATUIT
INFORMATIONS
581-1842 / 589-6121

REPENTIGNY À PARTIR DE 290\$ /mois
* MEUBLÉ OU NON *
* ENDROIT TRANQUILLE *
* PRES DES SERVICES *
NOUVELLE ADMINISTRATION
1 1/2 - 3 1/2 - 4 1/2
585-3359
654-8110

146 Emploi demandé
Emplois disponibles sur bateau de croisière
Plusieurs postes à combler!
1-613-224-6094

FISSURES DE BÉTON
(soudée à l'époxy)
• Pose et réparation de drain français
• Imperméabilisation de solage
• Injection d'époxy et de polyuréthane
• Travaux sans excavation
TRAVAIL GARANTI
SYLRICK 583-5198 645-7305
FRAIS VIRÉS ACCEPTÉS

FORGE ARBOIT
• Grillage anti-voil
• Support de chaloupe sur camion
• Bare de tire sur auto & camion
• Remorque (trailer)
• Vente de fer au détail
421 Rg. L'Achigan, L'Assomption 589-3896

J'AI DES MOTS À VENDRE
Rédaction & traitement de textes
Correspondance d'affaires:
-Lettre circulaire
-Discours
-Adresse
-Document administratif
Correspondance personnelle:
-Curriculum-vitae
-Condoléances
-Invitation
-Remerciement
-Lettre d'amour
GINETTE RACINE
Écrivain public **586-2893**

150 Offre de service

Tireur de joints, avec expérience, ouvrage garanti, estimation gratuite, demandez Michel, 654-5492. 29-5

Peinture, réparation plâtre, joints, estimation gratuite, 15 ans d'expérience, 582-5515. 582-3008. 29

Tenue livres, calcul salaire, remise caisse recette, caisse déboursé, journal ventes, achats, conciliation banque, grand livre général, appelez Lucie, 585-0542. 29

Tireur de joints, plâtrier, finition de sous-sol, salle de bains, menuiserie, céramique, peinture. Daniel, 654-3179. 29

RÉNOVATIONS GÉNÉRALES

- *35 ans d'expérience
- *Démolition
- *Briques, joints
- *Enlèvement de MIUF
- *Estimation gratuite
- *Porte métal STANLEY
- *Fenêtres: vente et installation.
- *Bardeaux

RÉNOVATIONS CHAMPLAIN 585-9348

150 Offre de service

Rénovation Guy Petitclerc, menuiserie, plomberie, gyproc, joints, peinture, travail impeccable, L'Assomption, 589-4686. 29-5

Femme de ménage expérience d'entretien ménager, je travail quand maîtresse maison absente, lavage de poêle, frigidaire et rotation, lavage de vitres, possède auto et références, 582-4984, 749-7982. 29

Femme de ménage avec expérience, références, se voyage elle-même, libre le jeudi, 585-8089. 22-29

SERVICE GALLANT

Rénovation générale, pose de brique, tirage de joints, gyproc, déboisement coupe et émondage d'arbres, coupe d'eau, déneigement, 582-0662. 22-29-5-12

J'offre mes services comme coiffeuse à domicile, 585-3842. 22-29

DÉMÉNAGEMENT CLAUDE GOSSELIN ENR.

Déménagement local et longue distance, service 24 heures, 25 ans d'expérience, assurance comprise, demandez Claude, 581-8117. 22-29-5

150 Offre de service

Offre mes services comme dame de compagnie avec personnes autonome du 3ième âge, Lucille, 581-7352. 22-29

Mini-garderie Les Petits Amours". Secteur Bourgneuf Le Gardeur, enfants de 0-5 ans. Repas équilibrés, activités éducatives, 18 ans d'expérience comme éducatrice, maisonnée non-fumeuse, reçus d'impôts, références, Louise, 654-1446. 22 au 19 fév.

Sablage de plancher Jean-Guy Duclos Inc. fini crystal ou varathen, réparation, marches Michel 589-4948. J.N.O.

Déménagement François, aujourd'hui c'est le prix qui compte! Estimation par téléphone, 591-4689. 15-22-29-5

Rénovation générale, armoires mélamine, joints, gyproc, finition de sous-sol, peinture, céramique, forme, galerie, ciment, patio et bardeaux d'asphalte, estimation gratuite, 589-2449. 22-29-5-12

Électricien licencié, travail général de toutes sortes, très bon prix, secteur Lanaudière, Ronald, 581-6801. 22-29

RÉNOVATION-PRO Rénovation générale, tuiles, céramiques, gyproc, peinture, estimation gratuite, 582-0105. 15-22-29-5

Réparation plâtre, joints gyproc, peinture, stucco décoratif, ouvrage garanti, propre, 25 ans expérience, 586-2440. 08 au 12 mars

Cuisinière, réfrigérateur, laveuse, sècheuse, modèle récent, très propre, garantie. Électrobec, 585-2954. J.N.O.

150 Offre de service

Rénovation de tout genre, clôture, galerie, cabanon, patio, sous-sol, peinture, etc... Rénovation Jacques Perreault Enr. 585-4678. J.N.O.

ENTREPRISE JEAN-LOUIS OUELLET
Sablage de plancher, pose sablage et finition varathen et crystal, estimation gratuite, 654-4119. J.N.O.

PLANCHERS RÉ-MI
Pose de plancher, sablage plus finition, vieux planchers remis à neuf, estimation gratuite, M. Courtemanche, 588-6144. J.N.O.

Vous rénovez? Vous voulez la qualité d'un travail soigné, cuisine, salle de bains, sous-sol, gyproc, joints, peinture, menuiserie, plomberie, etc... Daniel, 585-6948, 654-7416. J.N.O.

Décapage de meubles, laqués au fusil, toutes les couleurs, vieux ou neuf, estimation gratuite, 589-6123 582-2963. 25 au 29 janv

CÉRAMIQUE
Pose de tuiles, de céramique, 50% d'escompte sur achat de tuiles, estimation gratuite, 586-3141. 08-15-22-29

Complex S.L. vous offre tenue de livre, manuelle et informatisée avec avantages. Traitement de textes, C.V., diplômée, expérimentée, Sylvie, 588-6638. 15-22-29-5

150 Offre de service

ENTRETIEN MÉNAGER
Homme fiable ferait l'entretien ménager de votre résidence à prix compétitif. Estimation gratuite, 589-2885. 08-15-22-29

Peinture, rénovation, tireur de joints, gyproc, 25 ans d'expérience, estimation gratuite, 582-0085, 589-4194. 15-22-29

RÉNOVATION
Rénovation Guy Lacaille Inc. membre de la F.P.B.H.Q. 585-1818. 15-22-29-5

152 Couturière

Couturière altération en tous genres, Louise, 585-8213. 29-5

ROBE DE MARIÉE

Desing exclusif - Haute couture
Prix très avantageux
Confection
JACLINE THOUIN
L'ASSOMPTION
589-5767

155 Garderie

Garderais enfants journée 14\$, semaine 65\$, dîners d'écolier, aussi disponible en cas d'intempéries, situées près école Lionel Groulx, 654-3047. 22-29

Repentigny, en milieu familial, garderais enfants à l'heure, journée ou semaine, repas équilibrés, expérience en garderie, 654-9646. J.N.O.

155 Garderie

Garde en milieu familial vous cherchez un environnement adéquat pour votre enfant je vous offre mes services, je suis infirmière diplômée, jeune maman j'ai 27 ans j'aime beaucoup les jeunes, ma maison offre un emplacement favorable à vos enfants. Soyez assurée de la sécurité de votre enfant, d'activités qui favoriseraient la stimulation psychomotrice, alimentation équilibrée. Un programme qui lui convient spécifiquement. Un suivi rapproché avec les parents place limitée, 654-8368 rue Salvador à Repentigny. J.N.O.

155 Garderie

Charlemagne, près autoroutes 40 et 640, maman non-fumeuse aimerais garder chez-moi, petits enfants de 2 ans et plus, repas équilibrés avec menu chaque semaine et bons soins, 582-3271. 22-29

COUCHE POUR BÉBÉ

Économisez 1,500\$, flanelle de coton lavable, ajustable, attache velcro, élastique à la taille et au jambes, super absorbante, Myriam Gayard 514-966-0828, Adrianna Miron, 581-3225. 22-29-5-12

Secteur des Moissons, garderie expérimentée pour enfants de 1 à 5 ans, sous-sol aménagé, cour clôturée, 15\$/jour avec reçu d'impôt, 2 places disponibles, 582-0152. 22-29

Garderie familiale et éducative, Charlemagne près de l'autoroute 640. Pour enfants de 1 à 5 ans, enfants maternelle, dîner écolier, 585-8964. 22-29

Gardienne expérimentée, accueillera enfants de 0-5 ans, secteur Beauchêne/Sanguinet, demandez Jacqueline, 581-9930. 08-15-22-29

LA MAISON DES PETITS ENR.

Garderie en milieu familial, avec programme éducatif et un personnel compétent près rue Valmont, 9 ans d'expérience, Céline, 654-0328. J.N.O.

SECTEUR BRIEN & INDUSTRIEL

Garderie en milieu familiale, très bon soins, bricolage, chant, jeux extérieurs au parc Juneau, repas équilibré heures flexibles, 7 ans d'expérience Carole, 581-9912. J.N.O.

LES PETITS MOUSSES

Petite garderie familiale, offrant chaleur et bons soins pour vos petits! Donnons aussi dîner pour écolier, reçu d'impôt, 585-0777. 15-22-29-5

Garderais vns tout-petits à la semaine ou fin de semaine, secteur Brien, expérience, références, bienvenue petits handicapés, 585-9803. 29

Garderais enfants chez-moi, maison privée, près piscine municipale, très bons soins, références si désirées, 582-0270. 29

GARDERIE TOURNESOL 189 BOUL. PAPIN L'ASSOMPTION

*Du lundi au vendredi de 6h30 à 18h30
*Pré-maternelle
*Enfants de 18 mois à 5 ans
*Activités dirigées
*Subvention du ministère des affaires sociales
*Chez-nous votre enfant, tout en jouant, apprend à se développer
589-3696

RECHERCHE

Coiffeur(se) d'expérience pour homme avec clientèle pour l'ouverture d'un salon de coiffure dans un nouveau complexe à Charlemagne. La personne peut être gérant(e).

DEMANDEZ TONY AU

352-2227

Du lundi au samedi

RECHERCHE

2 coiffeuses d'expérience pour femme avec clientèle (peut être gérante) et une assistante pour un nouveau salon de coiffure situé dans un nouveau complexe à Charlemagne.

DEMANDEZ TONY AU

352-2227

Du lundi au samedi

INSTALLATEUR D'ALARME-INCENDIE

★EXPÉRIENCE REQUISE★
DEC en électronique et expérience électrique seraient des atouts.

INF.: 654-5766



Ville de L'Épiphanie

AVIS PUBLIC

Promulgation du règlement numéro 342 À TOUS LES RÉSIDENTS DE LA VILLE DE L'ÉPIPHANIE

Avis public est, par les présentes, donné par le soussigné directeur général et greffier de la susdite municipalité que le conseil municipal de la Ville de L'Épiphanie a adopté, lors de la séance régulière tenue à 20h00 le 8 janvier 1991, le règlement numéro 342 intitulé "Règlement numéro 342 visant l'adoption des prévisions budgétaires de la Régie intermunicipale du service de protection des incendies L'Épiphanie/Saint-Gérard-Majella pour l'année 1991".

Que ledit règlement est présentement déposé au bureau du soussigné pour examen par toute personne intéressée, aux heures de bureau, et ce dernier entrera en vigueur le jour de la publication du présent avis public.

Donné à L'Épiphanie (Québec), ce 29 janvier 1991.
Le directeur général et greffier
LOUIS BILODEAU, o.m.a.



Ville de L'Épiphanie

AVIS PUBLIC PROMULGATION DU RÈGLEMENT NUMÉRO 343

Avis public est, par les présentes, donné par le soussigné directeur général et greffier de la susdite municipalité que le conseil municipal de la Ville de L'Épiphanie a adopté, lors de la séance d'ajournement tenue à 10h45 le 8 janvier 1991, le règlement numéro 343 intitulé "Règlements numéro 343 déterminant le mode de taxation de même que les taux de taxes devant être imposés sur le territoire de la Ville de L'Épiphanie pour l'année 1991".

Que ledit règlement est présentement déposé au bureau du soussigné pour examen par toute personne intéressée aux heures de bureau, et ce dernier entrera en vigueur le jour de la publication du présent avis public.

Donné à L'Épiphanie (Québec) ce 29 janvier 1991.
Le directeur général et greffier
LOUIS BILODEAU, o.m.a.

REPENTIGNY

SECRÉTAIRE

SERVICE DE LA COMPTABILITÉ

- Personne avec expérience, dynamique et professionnelle, ayant des aptitudes pour les chiffres.
- Bilingue (parlé et écrit)
- Excellentes grammaires française et anglaise.
- Dactylo rapide et précise
- Connaissance d'un traitement de texte. Connaissance du logiciel Symphony ou Lotus 1-2-3 serait un atout.
- Rémunération selon expérience et compétence.
- Avantages sociaux
- S.V.P. faire parvenir votre C.V. à:



draco

Mme Danielle Légaré
Draco Ltée
605, boul. Iberville
Repentigny, Québec
J6A 5H9

VENDEUR DEMANDÉ

Nouvelle compagnie dans le parc industriel de Repentigny est à la recherche d'un vendeur de service. Travail permanent et d'avenir prometteur. Salaire de base et/ou à commission à discuter.

Le candidat devra posséder une voiture et avoir de l'expérience dans la vente.

Envoyez votre curriculum vitae à:

TECHNOMARINE INTERNATIONAL INC.
600, RUE LECLERC
REPENTIGNY (QUÉBEC) J6A 6W6
À L'ATTENTION DE: M. JEAN PELLETIER

155 Garderie
Mère d'une petite fille, garderais enfants, à la journée, donnerais diners aux écoliers, bons repas équilibrés, Le Gardeur, 585-8400. 29

Recherche gardienne pour petite fille six mois, 3 jours, semaine, dont une fin de semaine sur deux de 11 h à 19 heures. Nathalie 585-1767. 29

REMERCIEMENTS
Prière au St-Esprit

St-Esprit toi qui m'éclaircis, tout, qui illumines tous les chemins pour que je puisse atteindre mon idéal, toi qui me donnes le don divin de pardonner et oublier le mal qu'on me fait et que dans tous les instants de ma vie tu es avec moi, je veux pendant ce court dialogue te remercier pour tout et confirmer encore une fois que je ne veux pas me séparer de toi à jamais, même et malgré n'importe quelle illusion matérielle. Je désire être avec toi dans la gloire éternelle. Merci de ta miséricorde envers moi et les miens (La personne devra dire cette prière pendant trois jours de suite). Après les 3 jours, la grâce demandée sera obtenue même si elle pourrait paraître difficile. Faire publier aussitôt la demande, au bas mettre les initiales de la personne exaucée. M.B.

155 Garderie
Garderais enfants deux ans et plus, temps plein ou partiel, bons soins, bons repas, rue Rioux Repentigny, 581-8960. 29

Jeune mère garderait enfants 3-5 ans chez-moi, semaine, rue Lacroix, Repentigny, 585-3729. 29

Rue Chantal, secteur Presqu'île garderais enfants d'école primaire diners, matin, soir, aussi possibilité de garde du samedi soir au dimanche matin, Reine 581-4556. 29

REMERCIEMENTS
AU ST-ESPRIT
POUR FAVEURS
OBTENUES

St-Esprit, toi qui m'éclairis, tout, qui illumines tous les chemins pour que je puisse atteindre mon idéal, toi qui me donnes le don divin de pardonner et oublier le mal qu'on me fait et que dans tous les instants de ma vie tu es avec moi, je veux pendant ce court dialogue te remercier pour tout et confirmer encore une fois que je ne veux pas me séparer de toi à jamais, même et malgré n'importe quelle illusion matérielle. Je désire être avec toi dans la gloire éternelle. Merci de ta miséricorde envers moi et les miens. C.C.

155 Garderie
Maman garderais enfants âgés de 3 mois et plus, 5 jours/semaine, expérience, garde-bébé, éducatrice spécialisée, D. Ayotte, 581-3903. Après 18 heures, sec. école des Moissons. 29

Maman garderait enfants tous âges, bons soins, repas équilibrés, temps plein ou partiel, expérience, limite de L'Assomption, Vaucluse, Lucie, 589-4637. 29-5

GARDERIE LES GNÔMES

Garderie en milieu familial, secteur parc Larochelle à Repentigny, à moins d'une minute de l'autoroute 40. Enfants à partir de 18 mois, repas équilibrés, activités éducatives, 10 années d'expérience comme éducatrice. Références disponibles, reçus d'impôt pour info.: France, 585-9919. 29-5

Garderais enfants de 0-6 ans, bonne alimentation, secteur paisible, près hôpital Le Gardeur, Johanne, 654-1240. 29-5

Cherchez une bonne gardienne pour votre nouveau né. Appelez Andrée 581-8227. Secteur Industriel/Iberville. 29-5

Garderais enfants de 0-5 ans, bons soins, demandez Johanne, rue Masson, 654-7699. 29-5

Gardienne demandez pour Repentigny, Charlemagne, Le Gardeur, L'Assomption, St-Sulpice, L'Épiphanie, inf.: Contrecoeur Loraine. Boucheville, 668-7878. 29

155 Garderie
À Repentigny, garderais enfants de 2-5 ans, 60\$/semaine, secteur maison, 654-7997. 29

Vous cherchez un endroit sûr et agréable pour faire garder votre enfant, je suis la personne avec expérience que vous cherchez. 654-7431. 29-5

160 Cours
Cherchons gardienne fiable de soir qui peut se déplacer pour enfants de 3 ans entre 20 et 30 heures/semaine, références requises, 654-5315. 29

Garderie familiale face école des Moissons, 3 mois et plus, dîner scolaire, nombre limité, demandez Marie-Paule 582-1160 jour, 586-2597 soir. 29-5-12-19

Garderie en milieu familial, secteur Place Laurentien, cour clôturée, avec attention spéciale, 654-4926. 29 au 26 février

Aimerais garder enfants bons soins, jeux éducatifs, bonne alimentation, beaucoup d'espace, L'Assomption, Danièle, 589-5192. 29

Recherche une gardienne à la maison, pour 2 enfants, de 1 an et 4 ans, à la semaine, 582-5649, après 18 heures. 29

Garderais enfants 2 ans et plus, bons soins et repas équilibrés, secteur Valmont L'Assomption, Sylvie 654-7984. 29

Le Gardeur, mère de 2 enfants, âgés de 7 mois et 2 ans, aimerais garder des enfants de 2 ans et plus, appelez Denise, 654-3756. 29

Garderais enfants à partir de un an, rue Jeannotte, Le Gardeur, 585-5797. 29

Le Gardeur garderais enfants chez-moi à la semaine ou à la journée, 581-6492. 29-5

Garderais enfants 2 ans et plus, 60\$/semaine, Diane sur la rue de la Paix Le Gardeur, 585-6050. 29

155 Garderie
Cherche gardienne disponible et à l'aise avec 2 garçons, 6 mois et 4 ans, pour aider un maman jour ou soir à l'occasion, doit être capable de se déplacer rue Lévesque, 585-8949. 29-5

160 Cours
Cours de peinture à huile, aquarelle pour adultes, enfants, professeur diplômé, beaux arts 654-9950. Après 18 heures. 22-29

COURS D'ANGLAIS
Conversation petit groupe, adolescents et adultes, boul. Larochelle Repentigny, Louise Cyr, 581-8741. 22 au 26 mars

Nouveau, atelier en développement personnel, un pas de plus vers la connaissance de soi, 586-4706. 22-29

Cours privés mathématique, primaire, 5 et 6, secondaire 1, 2 et 3, téléphone, 581-4815. 15-22-29-5-12

Anglais cours privé à domicile, jour, soir, fin de semaine, professeur qualifié, 585-3347. 15 au 19 fév.

COURS D'ANGLAIS
À tous les niveaux, adultes, adolescents, et petits enfants, (samedi) Lavaltrie, Mme Fortin, 586-1399. J.N.O.

ÉCOLE DE MUSIQUE
Vincent Testa
COURS CLASSIQUE & POPULAIRE
THÉORIE, HARMONIE, ORCHESTRATION, COMPOSITION, CON/REPOINT, SOLFÈGE
À VOTRE DISPOSITION DEPUIS 24 ANS
581-6920 - 581-0712
229 NOTRE-DAME, REPENTIGNY

Nous sommes reconnus comme institutions d'enseignement, les lois fédérales sur les impôts peuvent vous autoriser à déduire de vos impôts ces frais de scolarité
Min. de l'Éducation: Permis 369503

160 Cours
MUSIQUE
Cours de piano classique ou populaire, pour enfants et adultes, professeur affilié de Vincent D'Indy, conservatoire de Toronto, Université de Montréal et du Québec. Permis d'enseignement Linda Rivest, 582-3693. J.N.O.

Piano, orgue, clavier, cours privés et personnalisés, T.P.S. incluse, contactez Huguette 654-4708. 15-22-26-5

Cours de français avez-vous de la difficulté en français? Vous voulez vous améliorer? Cours disponibles de niveau primaire, secondaire ou collégial, pour information, 581-0062. 29

160 Cours
Cours d'Espagnol privé et en petit groupe, avec professeur d'expérience, 585-3941. 29-5

L'Assomption, école de musique Harmonie-Son cours de guitare, clavier, initiation musicale et théorie, solfège, dictée, professeurs diplômés, permis du ministère de l'éducation, 589-7232. 29

Cours de peinture pour enfants pour session fin février, inscription dès maintenant, nombre limité, 581-1658. 29-5-12-19

Professeur avec expérience donnerait cours privés en français ou en mathématique, de 1ère à 5e année, 585-6492. 29-5

UN PEU D'HUMOUR



"Maintenant que tu vas mieux... fais-moi un chèque."

Club du Million

ALAIN DESCHÊNES

- *BUNGALOW avec grand terrain, 2 chambres, sous-sol fini, 98,000\$.
- *BUNGALOW 3 CHAMBRES, piscine, taxes basses, abri d'auto, 86,900\$.
- *BUNGALOW superbe 2 chambres, bois franc, sous-sol fini, peut être loué, 109,900\$.
- *BUNGALOW 3 chambres même plancher, très moderne, piscine, 97,900\$.

Le Permanent 581-4592 585-6622

RE/MAX unis (g.s.a.) inc.
491, rue notre-dame, repentigny courtier

Gisèle St-André
Bur.: 585-9500; Rés.: 581-6302

- *REPENTIGNY: Bord de l'eau, cottage '82, abri auto, 3 chambres, foyer, s.a.manger, terrain 6,000 p.c., possibilité de marina, 134,500\$.
- *REPENTIGNY: Rue du Chenal, luxueux cottage split '86, garage double, foyer, armoires stratifiées, thermopompe, 12 pièces, 2 tourbillons, bachelors si désiré, piscine creusée, qualité prestige, 459,000\$.
- *REPENTIGNY: Secteur hôpital, grand bungalow brique, garage, 4 chambres, foyer, s/sol fini, terrain boisé 8,000 p.c. 119,900\$.
- *REPENTIGNY: Nouveau sur le marché split moderne, 2 chambres, foyer, armoires mélamine, piscine creusée 15x30, terrain 6,800 p.c. prix 109,900\$.
- *L'ASSOMPTION: Luxueux bungalow, brique ranch 52x35, garage, grandes pièces, 2 foyers, appareils encastrés, piscine 24', terrain 7,800 p.c., 112,500\$.
- *ST-ROCH: Grand bungalow brique 70x35, garage, armoires stratifiées, appareils encastrés, grandes pièces, terrain 9,000 p.c. boisé, face rivière, 109,000\$.
- *REPENTIGNY: Joli bungalow, 4 chambres, s/sol fini, foyer, spécial à chaudière, planchers céramique & chêne, piscine creusée, prix 112,500\$.
- *L'ÉPIPHANIE: Bord de l'eau, split 30x46 brique, 6 pièces, terrain 1,600 p.c. 99,500\$.
- *REPENTIGNY: Bungalow brique, 4 chambres, tout rénové, s/sol fini, armoires chêne massif, p. piscine, croissant boisé, taxes 1,400\$. Prix 109,500\$.
- *REPENTIGNY: Condo moderne, dernier cri, foyer, 2 chambres, 79,900\$.
- *REPENTIGNY: Split moderne, 4 chambres, foyer, 2 s/bains, s/sol fini, piscine creusée, 114,500\$.

RE/MAX UNIS INC. COURTIER

DANIEL GOFFOY
9 années à votre service

EVALUATION GRATUITE

- *L'ÉPIPHANIE: Cottage rénové 88-89, 4 chambres, 2 salles de bains, cuis. armoires mélamine, s.a.m. séparée, superbe terrain de 45,000 p.c. sur bord de rivière. À qui la chance? 96,500\$.
- *REPENTIGNY: Bungalow 1983, tout briques, 2 chambres au rdc + 2 chambres, fenêtres à manivelle partout excepté sous-sol, sous-sol divisé, faux plancher et gypse posé, 2 foyers, seulement 98,900\$. Faites vite!
- *REPENTIGNY: Bungalow 1960, 4 côtés brique, toit refait et fenêtres aluminium à manivelle, 2 chambres, sous-sol fini, garage, piscine h/t et thermopompe, 99,500\$. Ne tardez pas, idéal pour première maison.

Bur.: 585-9500; rés.: 581-5018

RE/MAX UNIS INC. CTR
8 ANNÉES D'EXPERIENCE EN IMMOBILIER

FRANCINE LABERGE
491 rue Notre-Dame, Repentigny
585-9630; 585-9500

FRANCINE LABERGE

EVALUATION GRATUITE DE VOTRE PROPRIÉTÉ
N'HÉSITEZ PAS À ME TELEPHONER

- *REPENTIGNY: Nouveau sur le marché. Bung. '81, garage à proximité d'un centre commercial, s/sol fini, impeccable. Le prix 119,900\$.
- *REPENTIGNY: Cott. moderne '84, garage, 3 c.a.c. à l'étage, terrain 5,583 p.c. près école, transport, service, le prix 117,500\$, Urgent faite une offre!
- *REPENTIGNY: RÉDUIT 89,900\$. Bung. '68, garage, 3 c.a.c., étage, abri auto, foyer dans salle familiale, taxe 1176\$, piscine. À voir!
- *REPENTIGNY région, réduit split '86, plancher parquetier, foyer au salon, s/sol fini, toit cathédrale et plus encore. Piscine 99,000\$. Taxes 1,275\$.
- *REPENTIGNY: Bung. '85, garage, 3 c.a.c. étage, terrain 6,030 p.c. 4 c.a.c., piscine, près école primaire, parc, 109,900\$.
- *BÂTISSE commercial à vendre à L'Assomption, très discutable. Faites une offre!
- *REPENTIGNY: Secteur recherché. Bung. '71, s/sol fini, app. encastrés, piscine, superbe terrain, taxes 1,214\$, le prix 93,900\$.

RE/MAX unis inc.
491, rue notre-dame, repentigny

MICHEL ETHIER **DANIELLE MIRON**

Pour une estimation gratuite de votre propriété.
581-0001 585-9500

- *LAVALTRIE: Style Norman, 46x40, sur terrain 14,220 P.c., 4 chambres, garage 13x22, 2 foyers, tourbillon, beaucoup d'extra. Secteur de choix.
- *LAVALTRIE: 49,900\$, bungalow 24x37, avec garage sur terrain 6,262 p.c., 2 poêles à bois, avec seulement 2,500\$ comptant, idéal bricoleur.
- *LE GARDEUR: Bung. rénové 84, 25x40, plus rallonge 36x10, piscine creusée, 3 chambres, 2 foyers, près des services.

LES PROFESSIONNELLS ASSOCIÉS DE L'IMMEUBLE



RE/MAX UNIS INC. COURTIER

L'ÉQUIPE EN TÊTE...
 En 7 ans seulement, Ré/Max s'est placé au premier rang tant au Québec qu'au Canada.



•REPERTIGNY: Galeries Rive Nord, const. 71, rénové, 2 chambres, 2 salles de bains, foyer, piscine. À voir!

•REPERTIGNY: Nouveau Cottage tout briqué, const. 78, 3 chambres, foyer, cuisine, sdb, fenêtres rénovées. Une aubaine!



DENIS ASSELIN
654-7273



•REPERTIGNY: Split 86, toit cathédrale, sdb très luxueuse, très grandes pièces, secteur recherché, 111,000\$.

•REPERTIGNY: Cottage moderne 84, garage, 3 c.a.c. à l'étage, plusieurs extra, près école, services. 117,500\$.



SERGE AUDY
582-2190



•REPERTIGNY: Chaleureux bungalow avec garage, 3 chambres, terrain 7,266 p.c., taxes 1,238\$. Près école. À voir!

•87,500\$, LE GARDEUR: Bungalow 82, parqueterie, grand terrain 6,214 p.c., arbres matures, taxes 1,672\$. Très belle cour!



F. BOUDREAU
581-3631



•REPERTIGNY: 104,900\$. Bungalow moderne, aire ouverte, 3 chambres, sous-sol fini, terrain tout aménagé avec piscine.

•89,900\$: Bungalow 3 chambres, sous-sol fini, thermopompe, fenêtre à manivelle, armoires chêne massif, beau terrain.



C. BOURGEOIS
582-0646



•BOURGNEUF: Split 1990, 4 chambres, 2 salles de bains, foyer, sortie ext. s-sol, beaucoup d'extra. 112,500\$.

•BUNGALOW 1979: 4 chambres, planchers par., comb. lente, coin de rue, garage 12x18 détaché, beaucoup de potentiel. 92,500\$.



CLEMMENT BRIÈRE
654-7560



•REPERTIGNY: Superbe split, 3 chambres au niveau, salle de bains à faire rêver. 134,500\$. Faut vendre!

•REPERTIGNY: Libre immédiatement! Canadienne avec garage, 4 chambres au niveau, 2 foyers, idéal professionnel. Prix réduit 149,500\$.



R. DESROSIERS
654-9442



•ROSEMONT: Condo, 4%, spacieux, luxueux, idéal pour professeur, hypothèque 8%. Près de tout 129,900\$.

•TERRE-BONNE: Ile St-Jean, Triplex 1988, 5%, bord de rivière, très éclairé, côtés briqué, grand terrain, 295,000\$.



MICHEL ETHIER
581-0001



•REPERTIGNY: Une excellente affaire, 7 pces, 4 c.a.c., 2 salles de bains, foyer, piscine, 112,000\$.

•REPERTIGNY: Grand cottage, 4 chambres, foyer, garage, pavé uni. Super impeccable, modèle exclusif.



CLAUDE FERLAND
581-3790



•REPERTIGNY: Commercial, cottage rénové, 14 pces, plus entrepôt 40x20. Une aubaine!

•REPERTIGNY: Piscine intérieure, garage double, super cottage, 3 chambres, foyer, cuisine équipée. 187,000\$.



LISE FERLAND
581-3790



•LE GARDEUR: Condo const. 88, 3 chambres, foyer, armoires mélamine, bain tourbillon, 74,500\$. Une visite s'impose!

•REPERTIGNY: Bungalow, const. 78, tout briqué, 3 chambres, foyer, beaucoup d'inclus. 93,900\$. Une occasion à saisir!



P. GOUBOUT
654-7273



•REPERTIGNY: Split level 1986, 3 chambres, cuisine moderne, s. à m. séparée très ensoleillée, foyer salon, piscine creusée, paysage-ment prof. 143,500\$.

•REPERTIGNY: 4x4 1/2 + 4 x 5 1/2, construction 86 supérieure, revenu annuel 42,780\$, très bien situé, près de tout. C'est maintenant qu'on achète.



DANIEL GOFFOY
581-5018



•BUNG. 68: abri d'auto, 3 c.a.c. à l'étage, foyer s/m, piscine, taxes 1,176\$. Le prix réduit 89,900\$.

•REPERTIGNY: Bung. 85, garage, 4 c.a.c., piscine, près école, transport, services. 109,900\$. À voir!



FRANCINE LABERGE
585-9630



•RUE SAURIOL: Bungalow, garage, 2 foyers, 3 chambres même palier, rallonge, très boisé, plusieurs rénovations, grand terrain.

•80 TERR. VILLEBON: À Repentigny: cuisine rénovée, beau quartier, foyer salle familiale, plancher latte de bois franc. Impeccable.



LISE LACAS
581-0664



•REPERTIGNY: Impeccable, salle de bains moderne, 3 chambres à l'étage, près de tout. 108,500\$.

À 15 MINUTES DE REPERTIGNY: Style Ranch, 1979, 3 chambres, 2 garages, foyer, impeccable, 89,900\$.



JEAN LAFLEUR
654-4107



•NOUVEAU: Moins cher qu'un foyer, condo 3 c.a.c., foyer, super impeccable, près Rive Nord.

•NOUVEAU! Bungalow 2 c.a.c., possibilité de 3, garage, foyer combustion lente, terrain 13,266 p.c., clôturé, pay-sagé.



LISE LAPIERRE
257-6181



•REPERTIGNY: 108,500\$. Bungalow briqué, 4 chambres, tout rénové, piscine, boisé, près hôpital. Impeccable.

•REPERTIGNY: Bungalow, garage, 3 chambres, sous-sol fini, foyer, terrain 11,000 p.c., croissant calme, parc Champigny. 114,500\$.



GISELE ST-ANDRÉ
581-6302



•REPERTIGNY: Supérieur en espace pratique, secteur de prestige, 4 c.a.c., 2 salles de bains, salle à manger, grand terrain.

•L'ÉPIPHANIE: 69,900\$, 4 chambres à l'étage, cuisine, salle à manger, rénovées 1990, foyer au salon, taxes 519\$. Totales.



DANIELLE MIRON
581-0001



•A 10 MINUTES DE REPERTIGNY: Bungalow tout briqué, avec garage, grand terrain, taxes basses.

•LACHE-NAIE: Nouveau sur le marché, bungalow 76, avec sous-sol fini, combustion lente, superbe grand terrain, etc.



JENISE PELLETIER
654-1514



•REPERTIGNY: Secteur de choix, cottage 1987, 3 c.a.c., foyer, terrain 7,466 p.c., boisé.

•LACHE-NAIE: 87,900\$. Bung. 1971, toiture et fenêtres neuves, taxes 1,227\$. foyer, 2 salles de bains. Faut voir!



M. PETITCLERC
585-5899



•REPERTIGNY: Bungalow 1987, très grandes pièces, cuisine toute équipée. 114,900\$.

•REPERTIGNY: Split level 1990 neuf, libre immédiatement, 3 chambres, 2 salles de bains. 109,900\$. Faites une offre!



JANET PICCINI
585-3076



•CHARLEMAGNE: 94,900\$. Bungalow, garage, 4 chambres à coucher, foyer, taxes 1,632\$.

•REPERTIGNY: Split level, 4 paliers, 4 chambres, 2 salles de bains, piscine, thermopompe. Urgent! 109,900\$.



NINO PICCINI
585-3076



•REPERTIGNY: Secteur hôpital, rénové, impeccable. Prix 94,000\$. Libre immédiatement.

•REPERTIGNY: Garage, sous-sol fini, plusieurs extra, clôturé, paysage. 119,000\$. discutable. Occupation rapide.



ROBERT PROULX
654-7207



•ST-SULPICE: Triplex avec garage double, 1x7%, 1x5%, 1x3%, électrique, revenu annuel 14,160\$. 79,500\$. seulement. Urgent!

•LE GARDEUR: Superbe cottage pierre et briqué, foyer "Bis", appareils encastrés, bain tourbillon, dans un croissant. 112,000\$.

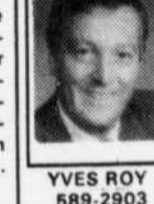

YVES ROY
589-2903



•REPERTIGNY: Un vrai petit dé-cormag! 3 chambres, foyer, cuisine moderne avec appareils encastrés. Tout y est! 109,900\$.

•REPERTIGNY: Tournant du boisé, cottage avec garage double, s/manger séparée, plancher latte de chêne partout. Aubaine! Libre immédiatement. 149,500\$.



FRANCE SIMARD
654-7223

491 rue Notre-Dame Repentigny
585-9500

AMEUBLEMENTS D. ST-CYR

UNE TRADITION QUI SE POURSUIT...



1679⁹⁵\$
4 MORCEAUX



Lumières et tablettes rétractables



DU SOLIDE À BON PRIX!

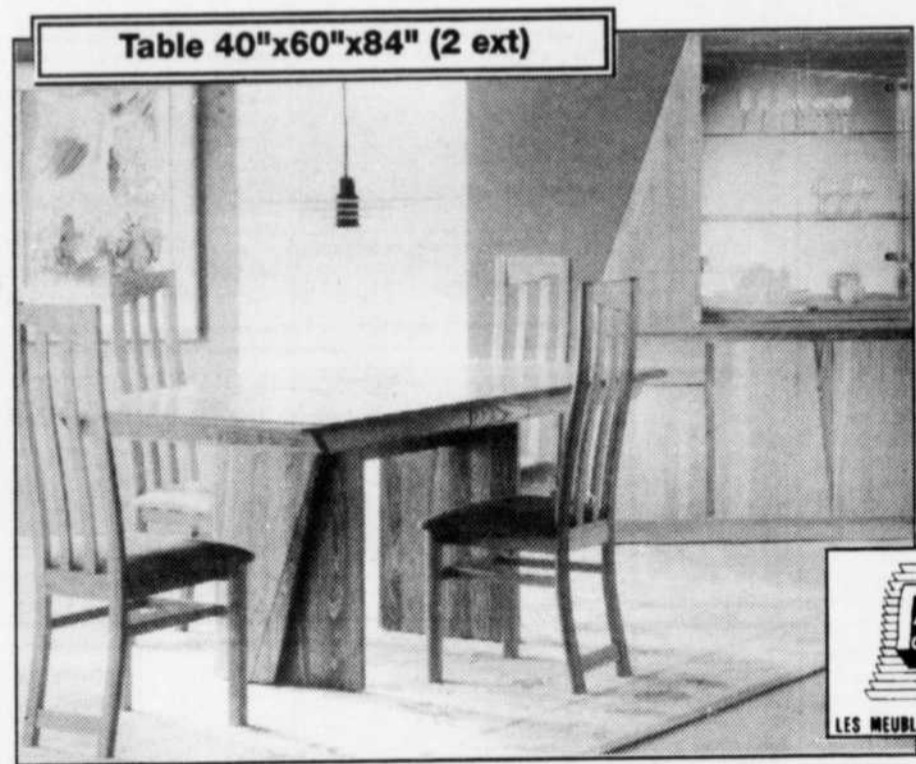

Table 40"x60"x84" (2 ext)



Tiroirs coulissants sur billes



Mobilier frênes massif, noir, sable, cérusé, noyer, miel, acajou
DISPONIBLE AUSSI EN BLANC MOYENNANT SUPPLÉMENT

Spéciaux valide pour un temps limité • Beaucoup d'autres spéciaux en magasin



160, boul. L'ANGE-GARDIEN L'ASSOMPTION

CRÉDIT DISPONIBLE

589-2291

