

# L'info du Nord

## MONT-TREMBLANT

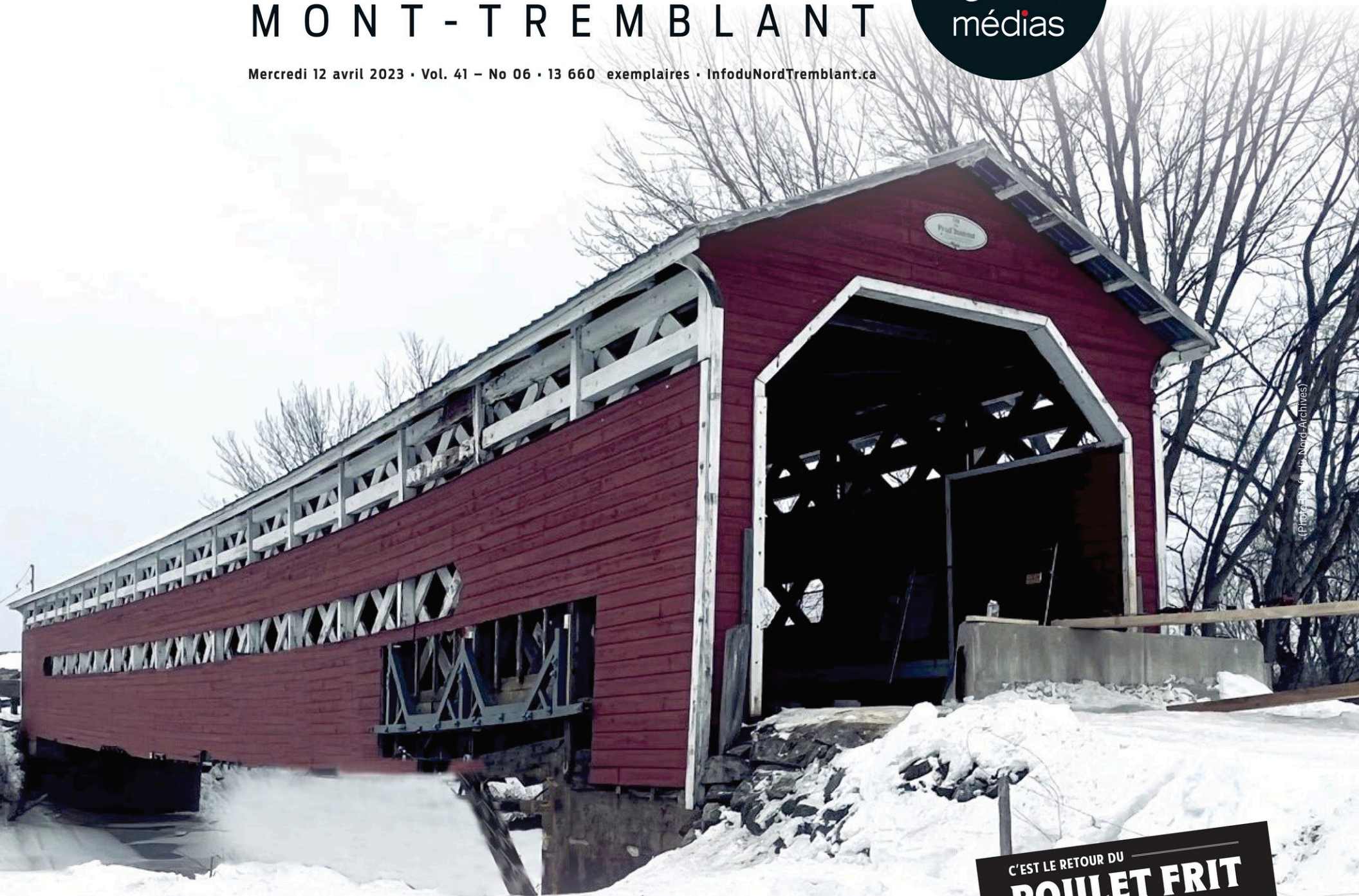

Mercredi 12 avril 2023 • Vol. 41 – No 06 • 13 660 exemplaires • InfoduNordTremblant.ca



PATRIMOINE À BRÉBEUF

# La réfection du pont Prud'homme reportée

PAGE 3

C'EST LE RETOUR DU  
**POULET FRIT**

**TEMPS LIMITÉ**

Rôtisserie Mont-Tremblant  
330, rue de St-Jovite  
819 425-2721

Offert pour un temps limité dans les rôtisseries participantes.  
Présentation suggérée. Jusqu'à épuisement des stocks.  
MD Marque déposée de Groupe St-Hubert Ltée.

St-Hubert

*Jonathan Korb*  
COURTIER IMMOBILIER  
REAL ESTATE BROKER

Royal LePage Humania Tremblant  
237, rue de Saint-Jovite  
Mont-Tremblant, Qc J8E 2Z9  
jonathan@jonathankorb.com  
T 819 425.3031

ROYAL LEPAGE  
HUMANIA  
Agence immobilière  
Franchise indépendante et autonome  
www.royallepage.ca

>P016139-4

LES COURS  
*Saint-Jovite*

**PROMOTION**  
**1 mois de loyer GRATUIT**

\*À la signature d'un bail entre le 1<sup>er</sup> mars et le 30 avril 2023  
\*Prise de possession avant le 2 juillet 2023  
\*certaines conditions s'appliquent

**LesCoursSaintJovite.com**  
614, rue de St-Jovite,  
Mont-Tremblant | **819 341-1414**

>P016139-2

**AP RENO TOITURE INC.**  
RBQ 5767-39-31-01

**819.325.4816**

**RÉNOVATIONS ET TOITURES**

>P016139-2

**819.429.5155**

**Garage Daniel David**

**PNEU SELECT**

Mécanique générale  
PARE-BRISE  
**ALIGNEMENT • ANTIROUILLE**

501, rue Vaillancourt, Mont-Tremblant

>P000330-1



Emmène-moi au sommet



# ÉCLATÉ DE HAUT EN BAS

## SKI ILLIMITÉ À TREMBLANT

### PASSE IKON BASE

Adulte (23+)  
À partir de

**1039\$\***

Enfants (5-12)

**399\$\***

**RÉDUCTIONS POUR LES ENFANTS**  
Économisez jusqu'à 260 \$ au total sur deux passes enfants à l'achat d'une passe Ikon ou d'une passe Ikon Base pour adulte

**TREMBLANT ILLIMITÉ,  
AUCUNE DATE  
DE RESTRICTION**

**14 AUTRES  
DESTINATIONS  
ILLIMITÉES\*\***

**33 DESTINATIONS  
AVEC RESTRICTIONS\*\***

\*Redevance et taxes incluses.

\*\*Liste complète des destinations disponible sur [tremblant.ca](http://tremblant.ca). Certaines conditions s'appliquent.

## SKI PRESQU'EN TOUT TEMPS

### PASSE TONIK

LES PRIX AUGMENTENT LE 21 AVRIL

ADULTE (18-69)

À partir de

**599\$\***

ENFANT (5-12)

À partir de

**109\$\***

Jusqu'à 112 jours de glisse

3 jours flottants\*\*

Jusqu'à 26 journées de fin de semaine

\* Redevance et taxes en sus. Dates selon calendrier préétabli. Détails au [tremblant.ca](http://tremblant.ca)

\*\* À l'exception des 27 au 30 décembre 2023, 17 et 18 février 2024 [tremblant.ca/passes](http://tremblant.ca/passes)

Alors que le pont Prud'homme devait être restauré en 2023, le MTQ a confirmé que les travaux ne pourront être réalisés cette année.  
(Photo - L'Info du Nord / Laureen Peers)



Délais des travaux

# Le pont Prud'homme ne sera pas restauré en 2023 comme initialement annoncé

**LAUREEN PEERS**  
JOURNALISTE DE L'INITIATIVE  
DE JOURNALISME LOCAL  
lpeers@inmedias.ca

**Bien que des travaux de restauration étaient planifiés en 2023 au pont Prud'homme de Brébeuf, le ministère des Transports a confirmé à L'Info qu'ils ne pourront pas être réalisés cette année.**

Bientôt quatre ans que le pont Prud'homme a été fermé par mesure préventive en raison de la montée des eaux qui fragilise la bâtisse un peu plus chaque année. Alors que le ministère des Transports s'était engagé en décembre 2021 à effectuer des travaux de stabilisation puis des travaux de restauration en 2023, cette seconde phase n'aura pas lieu cette année.

« Le projet de restauration du pont Prud'homme est en préparation et à l'étape de la conception. Les travaux étaient effectivement planifiés en 2023. Toutefois, certains aspects relevés dans le cadre de la conception du projet ont eu un impact sur l'échéancier, en plus de la grève des ingénieurs. Les travaux ne pourront donc pas être réalisés en 2023, mais demeurent

une priorité pour le Ministère », a indiqué par courriel le ministère des Transports à L'Info.

## DÉCEPTION ET COLÈRE

Pour la présidente du comité SOS pont Prud'homme, Réjeanne Prud'homme, cette nouvelle est « un retour à la case départ ».

« Pour nous, c'est un retour à la case départ parce qu'on a exactement le même discours qu'on a eu la première année de création du comité. C'était « Oui, il s'agit d'un pont à valeur patrimoniale importante. Ce projet est toujours une priorité pour le ministère », mais sans échéancier précis, on sait que ça peut encore durer longtemps », explique-t-elle.

Créé en mai 2021 pour « dénoncer la lenteur du MTQ », Mme Prud'homme raconte que le comité est passé du mode éveil en 2021 au mode veille en 2022 où diverses activités ont été organisées en collaboration avec la Société du Patrimoine SOPABIC, tout en gardant un œil vigilant sur l'avancement des travaux. Seulement, en 2023, « c'est le dur réveil. Un dur réveil avec la déception, la frustration et de la colère. »

« On est extrêmement déçu et même en colère, dans le sens où on ne voudrait pas

être utilisé dans le mécanisme, en disant « on a une belle collaboration avec le SOS pont Prud'homme », car pour moi, on est dans une dynamique d'information, pas nécessairement de collaboration », indique la présidente du comité.

## VANDALISME

De par sa vue d'ensemble sur le pont, Mme Prud'homme confie que même si le pont a été stabilisé, il penche toujours. Toutefois, sa principale crainte concerne le vandalisme, étant donné que l'été dernier les portes intérieures étaient recouvertes de graffitis. « Un édifice qui est un peu abandonné comme ça, attire du vandalisme », dit-elle.

Elle raconte également que de nombreux ponts ont disparu « de différentes façons, mais entre autres par le feu ou par les inondations, la crue des eaux » et qu'elle garde en tête l'église presbytérienne Knox Church, située à la limite des municipalités d'Arundel et de Mont-Tremblant qui a été la proie des flammes le 29 mai 2021.

**« On a toujours tenu pour acquis qu'il était là. On l'a toujours vu dans notre décor, mais là, on sent vraiment l'urgence qui se passe quelque chose. »**

-Réjeanne Prud'homme, présidente du comité SOS pont Prud'homme

## LA DÉPUTÉE DÉÇUE

Contactée par L'Info, la députée de Labelle, Chantale Jeannotte se dit « déçue » de cette annonce.

« Je suis déçue que malheureusement les travaux ne puissent pas se réaliser cette année, je ne vous le cacherais pas. Mais, le projet chemine. N'oublions pas que le pont Prud'homme est un pont à valeur patrimoniale et qu'une attention particulière doit être portée à chaque étape du projet. Malgré tout, j'ai eu l'assurance du Ministère que le projet du pont Prud'homme est toujours une priorité pour eux et que toutes ses équipes poursuivent leur travail afin que les travaux puissent être effectués dans les meilleurs délais. Soyez assurés que je vais continuer à surveiller l'évolution du projet ».

Mme Prud'homme indique par ailleurs qu'un échéancier respecté pourrait les faire patienter, « mais il faut que ce soit raisonnable aussi. »

« Nous le tenons pour acquis, il tient bon depuis 104 ans. Mais, il a besoin de nous, de notre support pour poursuivre sa fonction première : faire le pont entre les communautés », conclut la présidente du comité SOS pont Prud'homme.

CLINIQUE DENTAIRE  
**MT**

Ouverture des nouveaux dossiers sans frais

- URGENCE ACCEPTÉE
- Financement disponible
- Prise de RV par téléphone ou sur le site internet seulement

### CLINIQUE DENTAIRE MONT-TREMBLANT

**Pour tout type de traitement**  
En toute sécurité, selon les directives de la santé publique

**Maintenant ouvert le VENDREDI**

**Services offerts :**

- Implantologie
- Blanchiment des dents
- Carie
- Couronne dentaire
- Extraction dent sagesse
- Traitement canal
- Prothèses dentaires avec ou sans implants
- Protecteurs buccaux
- Et bien plus encore!

**Pierre Coulombe, d.d.**  
Denturologiste

**Dr. Maxime Proulx, d.m.d.**  
Dentiste propriétaire

**Sylvain Grondin, d.d.**  
Denturologiste

Au plaisir de vous recevoir !

819 425-3716 • 701, rue Labelle, Mont-Tremblant • [www.cdmttremblant.com](http://www.cdmttremblant.com)

DEPUIS PLUS DE 18 ANS

## Voyante Tunisienne

- Médium  
- Clairvoyance

> Pendule

> Photo

> Lignes de la main

> Chakra

> Cartes

> Don naturel

> Communiquer avec les défunts

**De retour à Mont-Tremblant!**

**28 et 29 avril**

**PRENEZ RENDEZ-VOUS MAINTENANT !**

819 425-2560 | 819 425-3081

Anniversaire

# Une Minervoise souffle 100 bougies

**GWENDOLINE NATALI**

gnatali@inmedias.ca

**Yvette Bruneau Sauriol, la doyenne de La Minerve et impliquée dans l'histoire du village, a atteint le cap symbolique des 100 ans.**

Yvette Bruneau Sauriol a fêté ses 100 ans le 4 avril dernier. « Je suis contente d'être rendue là, d'être comme je suis. Je commence à être vieille, mais je n'ai jamais été malade à part cet été. J'ai eu une bonne vie », raconte la récente centenaire qui n'a pas voulu nous livrer le secret de sa longévité. « Je n'ai pas de recette spéciale. J'ai bien mangé, j'ai travaillé, j'ai fait attention à ma santé. J'ai eu une vie normale. »

Celle qui a toujours l'esprit vif est, depuis plusieurs années, la doyenne de la Minerve. « J'en suis fière même si on ne vit pas pour ça. Jamais je n'aurais pensé arriver jusqu'à 100 ans. »

## PRESQUE TOUTE SA VIE À LA MINERVE

Ce siècle, Yvette l'a quasiment intégralement passé à La Minerve, elle qui fait partie d'une des cinq familles fondatrices du village. Après avoir arrêté l'école à 15 ans, elle a travaillé à l'ancienne Pension du Lac, la pourvoirie de ses parents au Lac Désert. En 1962, Yvette et son défunt mari Léonard Sauriol ont acheté l'Alimentation générale de La Minerve, le Marché Léonard, devenue le Marché Tradition, où ils ont œuvré pendant 12 ans.

Depuis 3 ans, elle est pensionnaire de la Villa des Générations à Mont-Tremblant. « Il y a une dizaine d'années, on était encore beaucoup d'amis. On fêtait, on s'amusait. »



Yvette Bruneau Sauriol a célébré ses 100 ans en petit comité en attendant la grosse fête prévue à la Minerve au mois de mai. (Photo gracieuseté)

Chaque année, il y en a en moins sur la liste. Je suis presque seule maintenant. Il y en a plus beaucoup de mon âge », se désole l'aînée qui tente de briser la solitude grâce à l'une de ses passions.

« Je joue aux cartes tous les après-midis avec trois monsieurs, on joue fort. C'est ma motivation ! Il y a des femmes qui ne veulent pas jouer, car elles disent que joue trop bien, que je suis trop forte », raconte avec fierté Mme Sauriol Bruneau.

Son autre passion a longtemps été la peinture. Elle a d'ailleurs une soixantaine de toiles à son

actif.

En 100 ans, Yvette a aussi eu l'occasion de parcourir le monde. « J'ai eu la chance de faire de beaux voyages. Mon garçon travaillait à l'extérieur du pays. Il m'avait fait venir 3 semaines au Brésil. Quelques années plus tard, j'ai passé l'hiver au Moyen-Orient », détaille celle qui s'exilait aussi en Floride quelques mois dans l'année. Vraie femme d'affaires comme la décrit son fils unique Michel, la Minervoise a toujours été engagée socialement. Elle faisait notamment du bénévolat auprès de l'hôpital de Rivière-Rouge.

C'est donc tout logiquement que des festivités sont prévues pour célébrer son centenaire, à la salle communautaire de La Minerve, à l'occasion de la fête des Mères. Après avoir reçu un certificat de Justin Trudeau et François Legault, Yvette devrait avoir la visite de Chantal Jeannotte. « J'espère être en forme ! », s'exclame celle qui sera la vedette du jour.

Pour venir discuter avec la doyenne, sa famille vous donne rendez-vous le 14 mai de 14h à 16h. 📞

4- mercredi 12 avril 2023 L'info du Nord MONT-TREMBLANT

**Villa des générations du Tremblant**

## 3 centenaires à la Villa des Générations !

**UNITÉS DISPONIBLES**  
1½ ET 2½

REGOUREMENT QUÉBÉCOIS DES RÉSIDENCES POUR ANCIENS

Certification des résidences pour personnes âgées

**1450, rue Deguire, Mont-Tremblant**  
**819 425-8653**  
dg@villadesgenerations.ca  
www.villadesgenerations.ca

**Lucille Valiquette**  
100 ans le 27 mars

**Yvette Bruneau**  
100 ans le 4 avril

**Julienne Duke**  
101 ans le 31 octobre

**L'info du Nord**  
MONT-TREMBLANT

195, rue Brissette, local 72, Sainte-Agathe, QC J8C 3S4  
819 321-3888

979, rue de St-Jovite, Mont-Tremblant, QC J8E 3J8  
819 425-8658

info@infodunord.ca • www.linformationdunordmonttreblant.ca  
Annonces classées : 1-866-637-5236

Directeur administratif  
Sylvain Lacasse  
slacasse@inmedias.ca

Directrice générale  
Chantal Roussel  
croussel@inmedias.ca

Directrice finances/  
ressources humaines  
Katy Dufresne  
kdufresne@inmedias.ca

Adjointe à la direction  
Johanne Faucher  
jfaucher@inmedias.ca

Directrice des ventes  
Élise Léonard  
eleonard@inmedias.ca

Directeur de l'infographie  
Marc Cadieux  
mcaieux@inmedias.ca

Infographistes  
Julie Leclerc  
Emilie Constantineau  
Marine Cotton  
Jessica Lacroix  
Samantha Doiron  
Tanya Laframboise

Directrice de l'information  
Marilou Séguin  
mseguin@inmedias.ca

Rédactrice en chef  
Isabelle Houle  
ihoule@inmedias.ca

Journalistes  
Ronald McGregor  
rmcgregor@inmedias.ca  
Martin Dumont  
mdumont@inmedias.ca  
Alex Proteau  
aproteau@inmedias.ca  
Laureen Peers  
lpeers@inmedias.ca

Stratèges médias  
Nathalie Chalifoux  
Myène Riopel  
Sabrina Desjardins  
Joëlle Bélière  
Stéphanie Lomas

Directrice web  
Sabrina Giguère  
sgiguere@inmedias.ca

Gestion de communauté  
Jacob Chartrand  
jchartrand@inmedias.ca

TIRAGE : 13 660 EXEMPLAIRES

RS RÉSEAU SÉLECT MÉDIAS PUBLIQUÉ

Membre hebδος QUÉBEC

TIROIR CENTRE MÉDIAS QUÉBEC INC.

publi sac.ca

Propriété de In Médias inc.

Imprimé par Transcontinental Transmag

Distribué par PubliSac

Financé par le gouvernement du Canada

Canada

-P015581-8



Avec sa nouvelle acquisition, Ski Mont Blanc pourra ouvrir plus tôt en saison son domaine skiable. (Photo - L'Info du Nord-Laureen Peers)

## Économie

# Ski Mont Blanc investit dans son système d'enneigement

**LAUREEN PEERS**

lpeers@inmedias.ca

**Ski Mont Blanc a annoncé l'investissement de 1,5 M\$ dans son système d'enneigement afin de pouvoir ouvrir plus tôt en saison.**

Avec l'acquisition d'une dameuse avec treuil ainsi que la mise à niveau d'une grande partie de son système d'enneigement, Ski Mont Blanc sera en capacité d'enneiger à -3° au lieu des -9° requis et pourra ainsi déjouer les enjeux météo que le centre de ski a connus en début de saison.

Cet investissement de 1,5 M\$ permettra à Ski Mont Blanc de pouvoir ouvrir les pistes plus tôt en saison et permettre ainsi aux amateurs de sports d'hiver d'avoir une plus grande ouverture du domaine skiable.

Une partie du projet a été réalisée grâce à l'appui financier de Développement économique Canada pour les régions du Québec (DEC) accordé à l'Association des stations de ski du Québec.

En effet, le 24 février dernier, la ministre des Sports et ministre responsable de DEC, Pascale St-Onge a annoncé une contribution non remboursable de 5 M\$ à l'Association des stations de ski du Québec afin de permettre à l'organisme de consentir des contributions non remboursables à ses membres pour faire l'acquisition de nouveaux équipements innovants.

« Cette aide financière vise à soutenir les stations de ski du Québec pour qu'elles puissent continuer d'adapter leurs opérations dans un contexte de changements climatiques », avait d'ailleurs déclaré Yves Juneau, président-directeur général, Association des stations de ski du Québec

avant d'ajouter que « l'adoption de nouvelles technologies permettra aux stations québécoises d'accroître leur compétitivité face à la concurrence nord-américaine. »



**Fermes du Nord**  
Coopérative

**RÉSERVEZ VOS POUSSINS 5 SEMAINES AVANT LA DATE DE LIVRAISON**



DATE DE LIVRAISON  
POULES  
PONDEUSES :  
17 MAI  
SEULEMENT



2 DATES DE LIVRAISON POUSSINS :  
30 MAI - 7 JUILLET



765, rue de Saint-Jovite . Mont-Tremblant  
819 425-3131 . www.agrizonne.co

**BMR EXPRESS**

Sollio Agriculture

**INNOV PROMOTIONS**

**VÊTEMENTS & PRODUITS PROMOTIONNELS**

promotionsinnov.com • • • 819 774-3503

**Batteries Expert.**

Mont-Tremblant  
354, rue Magloire-Gosselin  
819 717-4424

**SPCA LAURENTIDES-LABELLE**

**Amrouk**

**Coucou ! Je me nomme Amrouk, j'ai 10 ans. Je suis un chien très attachant, doux et sociable. Je ne prendrai pas beaucoup de place dans votre maison, venez me voir !**

**SPCA Laurentides-Labelle**  
355, rue Demontigny 819 326-4059

Patrimoine

# La cloche de l'église du Village de Mont-Tremblant va être retirée

LAUREEN PEERS  
JOURNALISTE DE L'INITIATIVE  
DE JOURNALISME LOCAL  
lpeers@inmedias.ca

**La Ville de Mont-Tremblant vient d'annoncer qu'elle va devoir procéder au retrait de la cloche de l'église du Village au courant de la semaine du 10 avril pour des raisons de sécurité.**

Cette décision a été prise à la suite d'inspections, lorsqu'il a été constaté que la structure d'appui de la cloche n'offrirait plus la capacité de supporter une charge de l'importance de celle de la cloche. La Ville indique par ailleurs que cette intervention est réalisée de manière préventive pour des raisons de sécurité et seule la cloche sera retirée lors de ces travaux qui n'affecteront en rien l'apparence extérieure de l'église et de son clocher.

## MISE EN VALEUR

La Ville entamera une réflexion une fois la cloche retirée du clocher, afin de lui offrir une deuxième vie considérant son intérêt patrimonial. Dans un communiqué, il est également mentionné que la cloche sera

intégrée dans un site à déterminer, au Village et à proximité de l'église, où elle sera mise en valeur au bénéfice de la population locale et des visiteurs.

La population est d'ailleurs invitée à transmettre des suggestions de mise en valeur en les envoyant à Robert Davis, le directeur général adjoint et directeur du Service des travaux publics de la Ville, à

travauxpublics@villedemont-tremblant.qc.ca.

## HISTOIRE

Pour informations, l'église du Village, portant également le nom de l'Église Sacré-Coeur-de-Jésus a été construite en 1929-1930 et conçue par l'architecte Joseph Sawyer. La Ville de Mont-Tremblant a acquis l'ancien lieu de culte de tradition catholique

*Par mesure préventive, la Ville de Mont-Tremblant retire la cloche de l'église du Village au courant de la semaine du 10 avril. Celle-ci sera par la suite mise en valeur.* (Photo - gracieuseset)

en 2011 afin de le convertir en centre culturel.

L'église du Village, située au 1829, chemin du Village, accueille désormais de nombreux artistes, notamment les spectacles de la programmation Première Scène de la Ville de Mont-Tremblant. 📍

## SERVICES

Pliages aluminium et acier sur mesure

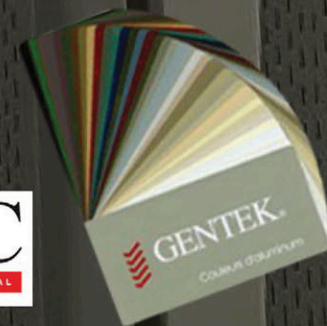

## PRODUITS EN VENTE

Rouleau Aluminium Gentek  
Accessoires Gouttières  
Feuilles d'acier 4 X 8

Rouleau Acier MAC  
Vis et peinture retouche....  
plus

# ALUMINIUM BRUNET

Ouvert de 7h à 16h30  
du lundi au vendredi

819 425-2084  
85 chemin Napoléon,

Mont-Tremblant, Qc J8E 2G5

www.aluminiumbrunet.ca

Fonds régions et ruralité

# Un appui de 300 000 \$ pour paver une autre section du Parc linéaire

MARTIN DUMONT  
JOURNALISTE DE L'INITIATIVE  
DE JOURNALISME LOCAL  
mdumpnt@inmedias.ca

**Une somme de 299 400 \$ a été accordée à la MRC des Laurentides dans le cadre du volet Soutien au rayonnement des régions du Fonds régions et ruralité (FRR) pour effectuer des travaux sur le Parc linéaire.**

C'est ce que la députée de Bertrand, France Éline Duranceau, annonçait récemment au nom de la ministre des Affaires municipales, Andrée Laforest.

Cette aide servira à effectuer des travaux sur un tronçon de 18,1 km entre les bornes kilométriques 52 et 70 situées entre Sainte-Agathe-des-Monts et Mont-Blanc sur le parc linéaire Le P'tit Train du Nord.

## EN DEUX TEMPS

La première phase du projet permettra d'améliorer le drainage en bordure du tronçon, alors que la seconde phase consistera en la réfection de la surface de roulement par des travaux de pavage.

« C'est la continuité des travaux de pavage amorcés à Val-Morin et Val-David », mentionne l'attaché politique de la députée de Bertrand, Hugo Paquette.

Le projet mis en place dans la MRC des Laurentides aura un impact tant sur le plan de la sécurité des usagers du P'tit Train du Nord que des retombées économiques et récréotouristiques.

« C'est d'abord et avant tout les citoyennes et les citoyens de Bertrand qui bénéficieront des retombées positives de cette initiative. D'ailleurs, je remercie sincèrement les promoteurs qui s'investissent corps et âme dans sa mise en œuvre. Leur apport est important pour nous tous et pour le dynamisme de notre région! », France-Éline Duranceau, députée de Bertrand et ministre responsable de l'Habitation.

## AUSSI DANS ANTOINE-LABELLE

Une aide de 225 000\$ pour des travaux sur le parc linéaire dans la MRC d'Antoine-Labelle a aussi été annoncée par la députée Chantale Jeanotte. La Municipalité régionale de comté d'Antoine-Labelle souhaite effectuer des travaux de remplacement de ponceaux et mener à bien le projet de



Le parc linéaire le P'tit Train du Nord.  
(Photo-L'Info du Nord-Archives)

remplacement du bâtiment de la gare de Mont-Laurier. Des activités de mise en valeur de la gare de Rivière-Rouge seront aussi réalisées.

Ces projets financés via le FRR ont été choisis par un comité régional chargé de cette démarche en fonction des priorités de développement de la région des Laurentides.

### L'événement **Avantage Hyundai**

Plusieurs modèles disponibles pour livraison immédiate.



**TUCSON 2023**  
Louez\*\* le Preferred 2.5 L à trac. int. pour :  
**105 \$** par semaine | **pour 48** mois (208 semaines) avec acompte de 2 595 \$\*  
**35 788 \$** Prix au comptant\*

**VENUE 2023**  
Louez\*\* le Preferred IVT pour :  
**75 \$** par semaine | **pour 48** mois (208 semaines) avec acompte de 1 495 \$\*  
**25 338 \$** Prix au comptant\*

**Caractéristiques clés de série :**

- Sièges avant chauffants
- Rétroviseurs extérieurs dégivrants
- Écran tactile de 8,0 pouces avec Apple CarPlay<sup>MC</sup> et Android Auto<sup>MC</sup>

**hyundaivaldavid.com**

**HYUNDAI STE-AGATHE Val-David**

**819.321.3777**  
2017 Route 117  
Val-David Qc JOT 2N0

\*Offres de location sur approbation du crédit des Services financiers Hyundai pour : ELANTRA Preferred auto IVT 2023 / TUCSON Preferred 2.5 L à trac. int. 2023 / KONA Preferred 2023 à trac. int. / VENUE Preferred IVT 2023 à un taux annuel de 7,49 % / 8,49 % / 7,49 % / 8,49 %. Obligation totale de 17 298 \$ / 24 483 \$ / 19 258 \$ / 17 109 \$. 208 / 208 / 208 versements hebdomadaires de 75 \$ / 105 \$ / 85 \$ / 75 \$ pendant 48 / 48 / 48 mois sur contrat de location à montant fixe. Acompte initial de 1 695 \$ / 2 595 \$ / 1 495 \$ / 1 495 \$ et paiement de la première mensualité requis. L'offre ne peut être transférée ni cédée. Aucun échange de véhicule requis. Limite de 16 000 km par année; 12 c par kilomètre excédentaire. Les offres de location comprennent les frais de livraison et de destination de 1 775 \$ / 1 925 \$ / 1 925 \$ / 1 925 \$ et des frais de 115 \$ (taxe de 15 \$ sur les pneus et taxe de 100 \$ sur le climatiseur) et les frais du concessionnaire de 599 \$. Frais d'enregistrement, d'assurance, d'immatriculation, RDPRM et toutes les taxes applicables en sus. #Prix au comptant de 25 288 \$ / 35 788 \$ / 29 588 \$ / 25 338 \$ offert sur ces modèles neufs en stock : ELANTRA Preferred auto IVT 2023 / TUCSON Preferred 2.5 L à trac. int. 2023 / KONA Preferred 2023 à trac. int. / VENUE Preferred IVT 2023. Les frais de 115 \$ (taxe de 15 \$ sur les pneus et taxe de 100 \$ sur le climatiseur sur les modèles dotés d'un climatiseur), les frais de livraison et de destination de 1 775 \$ / 1 925 \$ / 1 925 \$ / 1 925 \$ et les frais du concessionnaire de 599 \$ sont inclus. Frais d'enregistrement, d'assurance, d'immatriculation, RDPRM (maximum 76 \$) et toutes les taxes applicables en sus. \*Offre valide pour une durée limitée et sous réserve de changement ou d'annulation sans préavis. Couleur du véhicule sous réserve de sa disponibilité. Les frais de livraison et de destination comprennent les frais de transport et de préparation et un réservoir plein de carburant. Le concessionnaire peut vendre à prix moindre. Les stocks sont limités, le concessionnaire pourrait devoir commander le véhicule. L'offre ne peut être transférée ni cédée. Aucun échange de véhicule requis. Visitez [www.hyundaicanada.com](http://www.hyundaicanada.com) ou un concessionnaire pour tous les détails. ††La garantie globale limitée de Hyundai couvre la plupart des pièces du véhicule contre les défauts de fabrication, sous réserve du respect des conditions normales d'utilisation et d'entretien. MC/MDLes noms, logos, noms de produits, noms des caractéristiques, images et slogans Hyundai sont des marques de commerce appartenant à (ou utilisées sous licence par) Hyundai Auto Canada Corp. Toutes les autres marques et appellations commerciales sont la propriété de leurs détenteurs respectifs

Centre communautaire à Mont-Tremblant

# Une ligue demande à la Ville de garder des allées de grosses quilles



Plusieurs personnes souhaitent que la Ville conserve les allées de grosses quilles dans son futur centre communautaire, à l'instar des membres de la ligue Sans pression. (Photo - L'Info du Nord / Laureen Peers)

NOTRE ÉQUIPE, VOTRE RÉFÉRENCE DANS LES LAURENTIDES

# 20 ans déjà!



Multi-Prêts  
HYPOTHÈQUES



GROUPE ARSENEAULT | LÉVEILLÉ  
Hypothèques • Placements • Assurances

LAUREEN PEERS  
JOURNALISTE DE L'INITIATIVE  
DE JOURNALISME LOCAL  
lpeers@inmedias.ca

À la suite de la présentation de la Ville de Mont-Tremblant concernant son futur centre communautaire, une ligue de quilles demande à ce que les allées de grosses quilles ne disparaissent pas.

Depuis plusieurs années, une vingtaine de membres de la ligue *Sans pression* se retrouvent tous les mardis après-midi au Centre de Quilles St-Jovite afin de jouer sur les allées dédiées aux grosses quilles.

Seulement, lors de la séance d'information publique tenue le 30 mars dernier en lien avec le futur centre communautaire, la Ville a présenté deux options consistant soit à supprimer toutes les allées de quilles ou à ne garder que les allées de petites quilles, qui selon la Ville a une plus forte demande

que les allées de grosses quilles.

« On devrait avoir les grosses quilles aussi parce que c'est la seule place qu'on a », confie Gilles Allaire, un des membres de la ligue et résident de Mont-Tremblant.

Plusieurs autres membres ont d'ailleurs mentionné à *L'Info* que la Ville pourrait faire un compromis afin qu'ils ne se retrouvent pas sans activité et soient obligés de faire de la « chaise berçante ».

« S'il n'y a plus d'allées, c'est sûr que je vais arrêter. Je ne suis pas capable de tenir la petite boule avec mes mains », confie la Rita Robert, présidente de la ligue depuis 5 ans.

Une pétition signée par une soixantaine de personnes selon la présidente devrait être remise prochainement à la Ville pour demander de prendre en considération le fait qu'il est important pour les membres de garder des allées de grosses quilles. 🗳️

JOURNÉES

# Portes OUVERTES

27-28-29 AVRIL

PRINCECRAFT  
DOMINEZ L'EAU

**THIBAULT Marine**  
.COM

4995, route 117, Sainte-Agathe-des-Monts  
819 326-4084 | 1 888 698-0434

ÉVÈNEMENT

## RETOUR SUR L'EAU

JUSQU'À  
**3 750\$\***  
EN OPTIONS GRATUITES!

POUR PLUS DÉTAILS SUR L'ÉVÈNEMENT, SCANNEZ ICI:



QUORUM  
23 RL 2023

Offre valide jusqu'au 30 avril 2023. Détails chez votre concessionnaire.





Création culinaire

# Christine Blais de Palette de Bine en lice pour le titre d'Artisan de l'année

Christine Blais, la propriétaire de Palette de Bine figure parmi les finalistes de la catégorie Artisan de l'année au Gala des Lauriers de la Gastronomie Québécoise.

(Photo - L'Info du Nord / Laureen Peers)

**LAUREEN PEERS**  
**JOURNALISTE DE L'INITIATIVE**  
**DE JOURNALISME LOCAL**  
 lpeers@inmedias.ca

Parmi les finalistes de la 5<sup>e</sup> édition des prix Lauriers, qui met à l'honneur l'industrie de la gastronomie québécoise, figurent dans la catégorie Artisan de l'année, Christine Blais, la propriétaire de la fabrique de chocolat Palette de Bine située à Mont-Tremblant.

C'est dans son atelier où règne une savoureuse odeur de chocolat que L'Info a rencontré Christine Blais quelques jours

après l'annonce de sa nomination. Elle confie que ça a été une surprise pour elle de faire partie des finalistes, sachant qu'exceptionnellement elle ne s'est pas impliquée dans cette édition alors que plus de 6000 candidatures ont été soumises.

## RECONNAISSANCE

« C'est une belle tape dans le dos pour tous les soirs que j'ai barré la porte à minuit, parce que le monde dans le Village voit que je travaille énormément », explique-t-elle avant d'ajouter que peu importe le domaine dans lequel travaille un artisan, « le mot artisan le dit, on travaille trop et ce n'est pas tellement revalorisant et les profits ne sont pas bons ».

Elle revient sur le fait qu'elle a pris un cours de gestion l'an dernier afin de connaître réellement les coûts que ce soit pour l'achat de ses fèves de cacao qu'elle torréfie, broie et fait vieillir avant de les mouler, que pour l'emballage qu'elle va utiliser.

« Un artisan, il ne fait pas quelque chose comme les autres. Il le fait avec son cœur et sa passion. »

-Christine Blais

## ARTISANAT

Bien qu'elle ait déjà remporté plusieurs prix à l'international, le prix d'Artisan de l'année remis au Gala des Lauriers de la Gastronomie Québécoise serait on premier. En plus d'espérer de l'obtenir, elle souhaite

ne pas tomber dans l'industrie et ainsi rester dans la fabrique de chocolat artisanale.

« Il y a toujours une place pour l'artisan, mais c'est comment en vivre et comment la reconnaître. C'est la même chose que dans les arts. »

-Christine Blais

Les prix sont remis par et pour les différents acteurs issus de l'industrie de la gastronomie québécoise, ce qui signifie que pour voter, sur le site des lauriers.ca, il faut donc être membre de la « brigade ». Les résultats seront annoncés le 29 mai à Montréal. 🇩🇪

LES COURS  
*Saint-Jovite*

**PROMOTION**  
**1 mois de loyer GRATUIT**

\*À la signature d'un bail entre le 1<sup>er</sup> mars et le 30 avril 2023  
 \*Prise de possession avant le 2 juillet 2023  
 \*certaines conditions s'appliquent.

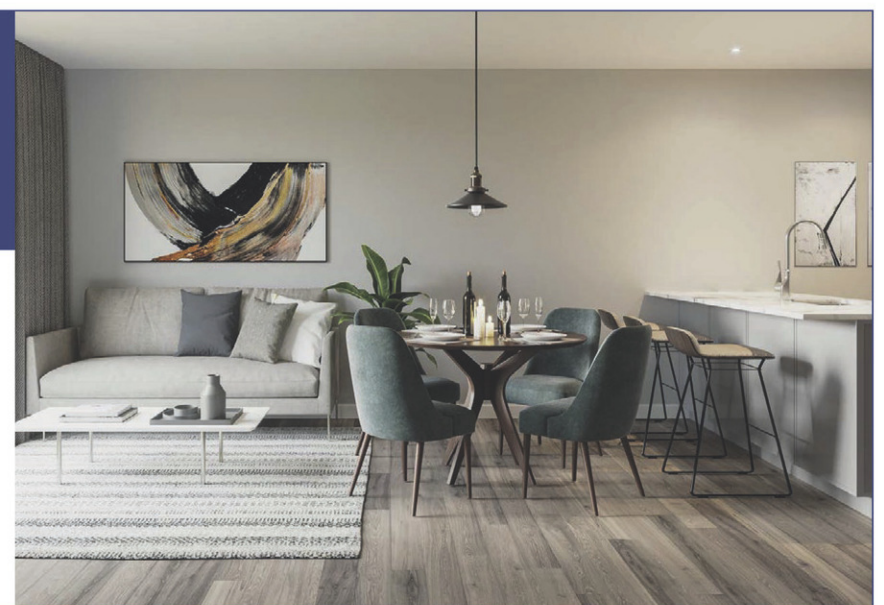

DÉCOUVREZ LES PLAISIRS ET L'ENVIRONNEMENT D'EXCEPTION QUE PEUT VOUS OFFRIR UNE VRAIE RETRAITE

**LesCoursSaintJovite.com**

614 rue Saint-Jovite  
 Mont-Tremblant

**819.341.1414**

**RÉSIDENCE**  
**POUR AÎNÉS**

LES COURS  
*Saint-Jovite*

MEMBRE DE LA FAMILLE  
  
**Espace Génération**  
 UNE RETRAITE BIEN MÉRITÉE

# Événement

## etnia O BARCELONA

Judi 27 avril de 10h00 à 20h00

Venez découvrir la collection complète.

Plus de 1000 montures en démonstration.

Représentant sur place, nouveautés incluses.

**CENTRE VISUEL**  
DES MONTS

JUSQU'À  
**200 \$**  
DE RABAIS\*

118-A, rue Principale E., Sainte-Agathe-des-Monts  
819 326-9464 | centrevisuel.ca



## Agenda communautaire

### PALLIACCO EN AVRIL

1. Le deuil, parlons-en!

En visioconférence : Le jeudi 20 avril de 10 h 30 à midi.

En présentiel : 24, rue Sainte-Agathe, Ste-Agathe  
: Les lundis 17 avril de 13 h 30 à 15 h 30.

### 2. Thé réconfortant pour les personnes atteintes de cancer ou en rémission

Pour les personnes atteintes de cancer ou en rémission afin de partager et explorer de multiples approches pouvant vous aider à cheminer dans des moments de grands changements.

### 5. Groupe de détente

Pour les personnes atteintes de cancer, leurs proches aidants et les personnes en deuil afin de découvrir et expérimenter des outils pour relaxer et trouver un calme intérieur.

En visioconférence : Le vendredi 28 avril de 10 h 30 à midi.

En visioconférence : Le mercredi 19 avril de 10 h 30 à midi.

### 3. Yoga régénérateur

Pour les personnes atteintes de cancer, leurs proches aidants et les personnes en deuil pour vous permettre de conserver un sentiment d'équilibre, de détente et de flexibilité.

### 6. Service d'accompagnement en fin de vie

Palliacco offre un service d'accompagnement à domicile pour toute personne en fin de vie désirant mourir chez elle.

En visioconférence : Yoga sur chaise, les lundis 17 et 24 avril de 15 h à 16 h

### 7. Soutien individuel à toute notre clientèle

Palliacco a une équipe de bénévoles formés pour accompagner, aux bureaux, par téléphone ou visioconférence, toute la clientèle de notre territoire.

Yoga sur tapis, les jeudis 13, 20 et 27 avril de 9 h 30 à 10 h 30

### 8. Services aux enfants, adolescents et leurs familles

Services d'accompagnement auprès des enfants et adolescents atteints de cancer ou qui vivent un deuil récent ou à venir.

### 4. Proches aimants, rencontres pour les proches aidants

Pour les proches aidants, afin de partager leur vécu.

- Boîtes à outils disponibles pour soutenir les parents. -



La promesse du  
**MEILLEUR PRIX**

Liquide  
de lave-glace  
**579\$**  
4 L



**OFFRE DE RABAIS SUPER INTÉRESSANTS** des marques les plus réputées au Canada

**Firestone**

Jusqu'à **70\$**

de remise postale  
sous la forme de carte VISA® prépayée  
à l'achat de 4 pneus admissibles.  
Du 20 mars au 21 mai 2023.

**MICHELIN**

Jusqu'à **100\$**

de remise postale  
à l'achat de 4 pneus  
admissibles.  
Du 13 mars au 8 mai 2023.

**YOKOHAMA**

Jusqu'à **70\$**

de remise postale  
à l'achat de 4 pneus admissibles.  
Du 15 mars au 31 mai 2023.

**TOYO TIRES**

Jusqu'à **70\$**

de remise postale  
à l'achat de 4 pneus admissibles.  
Du 11 mars au 31 mai 2023.

**BFGoodrich**

Jusqu'à **100\$**

de remise postale  
de remise postale à l'achat  
de 4 pneus admissibles.  
Du 13 mars au 8 mai 2023.

**GOODYEAR**

Jusqu'à **100\$**

de remise postale  
à l'achat de 4 pneus admissibles.  
Du 13 mars au 30 juin 2023.

**BRIDGESTONE**

Jusqu'à **90\$**

de remise postale  
sous la forme de carte VISA® prépayée  
à l'achat de 4 pneus admissibles.  
Du 20 mars au 21 mai 2023.

**UNIROYAL**

Jusqu'à **50\$**

de remise postale  
à l'achat de 4 pneus.  
Du 13 mars au 8 mai 2023.

**PIRELLI**

Jusqu'à **100\$**

de remise postale  
à l'achat de 4 pneus admissibles.  
Du 1<sup>er</sup> mars au 8 mai 2023.

**Continental**

Jusqu'à **100\$**

de remise postale  
sous la forme de carte VISA® prépayée  
à l'achat de 4 pneus admissibles.  
Du 1<sup>er</sup> avril au 31 mai 2023.

**GENERAL TIRE**

Jusqu'à **50\$**

de remise postale  
sous la forme de carte VISA® prépayée  
à l'achat de 4 pneus admissibles.  
Du 1<sup>er</sup> avril au 31 mai 2023.

Si vous trouvez un pneu d'hiver ou toutes saisons à un prix annoncé canadien ou un devis canadien sur Internet plus bas dans les trente (30) jours précédant ou suivant l'achat de pneus admissibles chez un concessionnaire Toyota participant canadien, présentez la preuve du prix annoncé canadien ou du devis canadien sur Internet au concessionnaire Toyota chez qui vous avez acheté ou avez l'intention d'acheter des pneus admissibles. On vérifiera le prix et on s'assurera que les pneus sont en stock et qu'ils sont immédiatement disponibles pour la vente et la livraison, puis on vous offrira le meilleur prix. Un prix annoncé canadien ou un devis canadien sur Internet sont admissibles à partir de détaillants de pneus locaux uniquement dans un rayon de 80 kilomètres de l'emplacement de votre établissement. L'offre du « meilleur prix » ne s'applique pas aux erreurs de publicité ou d'impression, soldes de l'Après-Noël, prix spéciaux offerts aux établissements d'enseignement, offres limitées, offres de commande postale, remises, coupons, primes, offres gratuites ou en prime, offres de quantités limitées ou minimums ou de durée limitée, ventes de liquidation, soldes et offres de financement. L'offre ne s'applique pas aux prix annoncés et aux devis sur Internet en dehors du Canada, ni à des devis manuscrits ou verbaux. Sous réserve des stocks disponibles. Les pneus annoncés doivent porter une marque en stock vendue par le Centre de pneus Toyota et doivent être de dimensions, modèle, flanc, cote de vitesse et indice de charge identiques. Les pneus admissibles doivent être achetés et installés chez un concessionnaire Toyota participant au Canada. La Promesse du meilleur prix ne s'applique pas aux coûts associés à la main-d'oeuvre, aux tiges de valve, au montage à l'équilibrage, aux frais d'élimination et aux taxes. Offre valable du 1<sup>er</sup> mars au 30 juin 2023. Offre valable pour les marques de pneus suivantes : FIRESTONE, MICHELIN, YOKOHAMA, TOYO TIRES, BFGOODRICH, GOODYEAR, BRIDGESTONE, UNIROYAL, PIRELLI, CONTINENTAL, GENERALTIRES. Offre sous réserve de changement ou d'annulation sans préavis.

Où que vous viviez au Canada.  
Où que vous rouliez au volant de votre véhicule.  
Nous prendrons soin de votre véhicule comme si c'était le nôtre.  
Nous connaissons Toyota comme personne d'autre.  
C'est parce que nous travaillons sur des Toyota chaque jour.  
Nos techniciens sont formés et certifiés.  
Pour garder votre Toyota en parfait état de fonctionnement.  
Quels que soient les besoins de votre véhicule.  
Nous vous traiterons comme un membre de la famille.  
Parce que vous en faites partie.

  
**TOYOTA : BIENVENUE  
CHEZ VOUS**



10- mercredi 12 avril 2023 • L'Info du Nord MONT-TREMBLANT



**STE-AGATHE**



2330, rte 117, Val-David  
819 326-1044  
1 866 326-1044  
www.toyotastegathe.com

**40 ans**  
d'efforts pour  
mériter votre  
confiance et  
ça continue...

**Toujours  
à vos côtés**



INVITATION

# Assemblée générale annuelle virtuelle

Prenez connaissance des résultats et des réalisations de votre caisse.

 **Mercredi 19 avril 2023 | 18 h 30**

 **Le lien pour assister à  
l'assemblée est disponible  
au [desjardins.com/  
caisse-mont-tremblant](https://desjardins.com/caisse-mont-tremblant)**

 **Votez en ligne**

Dès la fin de la diffusion de la rencontre et jusqu'au 23 avril 2023, votez sur le partage des excédents annuels (ristournes) et l'élection des administrateurs, si applicable, en visitant :

- le site Web de la Caisse
- [desjardins.com](https://desjardins.com)
- AccèsD

## Nouveauté!

Si vous ne pouvez pas voter en ligne, une **borne de votation** sera mise à votre disposition à la Caisse.

**C'est un rendez-vous!**

 **Desjardins**  
Caisse de Mont-Tremblant

# Les **PROS**

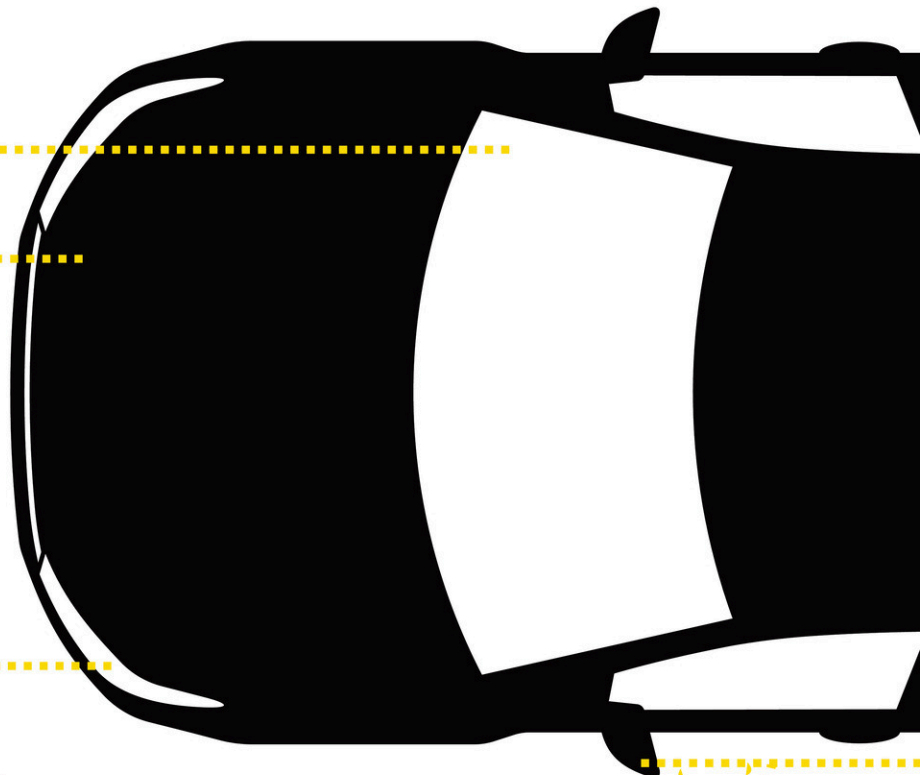

**Pièces d'autos**  
*M. Labrosse*

**MÉCANIQUE GÉNÉRALE**  
VENTE DE PIÈCES  
ACHAT D'AUTOS POUR LA FERRAILLE

PRIX TRÈS COMPÉTITIFS,  
ÉCONOMIE SUR LES PIÈCES ET  
LA MAIN-D'OEUVRE.

PLUSIEURS CHOIX DE PNEUS NEUFS  
ET USAGÉS EN INVENTAIRE

**FALKEN** **GINELL** **MINERVA**

**819 425-8400 | 1 800 282-2832**

2367, ROUTE 323 NORD, ST-RÉMI D'AMHERST

>P016652-1

L'entretien automobile,  
**On connaît ça!**



**NAPA**

**PIÈCES D'AUTO**

Tremblant

230, rue de St-Jovite  
Mont-Tremblant

**819.425.3711**



# de l'auto

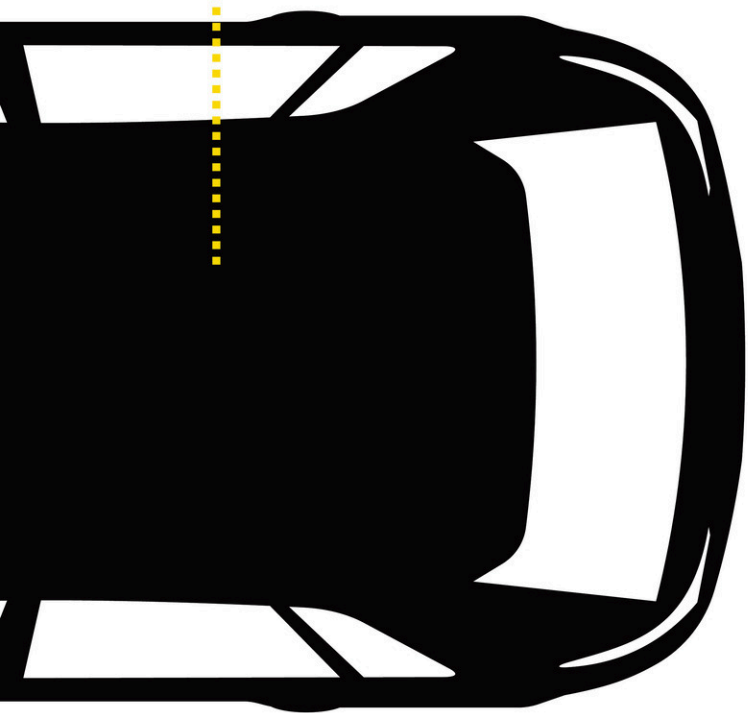

TOUCHE  
TOYOTA



## Forfait Lavage Printemps 2023

Lavage intérieur et extérieur complet et minutieux  
avec shampoing des 2 tapis de fond avant.

**AUTO**

**129<sup>95+</sup> txs**

(ou 229<sup>95\$+</sup> txs avec  
décontamination et cire)

**VUS**

**139<sup>95+</sup> txs**

(ou 249<sup>95\$+</sup> txs avec  
décontamination et cire)

**CAMION**

**159<sup>95+</sup> txs**

(ou 279<sup>95\$+</sup> txs avec  
décontamination et cire)

STE-AGATHE



2330, route 117, Val-David  
819 326-1044 | 1 866 326-1044  
www.toyotasteagathe.com

>P016680-1

Vous ne voulez pas devoir étaler vos bagages  
sur le bord de la route pour atteindre la roue de secours?

**Minimisez les risques de crevaison  
avec des pneus gonflés à la bonne pression!**



>P016683-1

## Garage Daniel David

**/// PNEU SELECT**

Mécanique générale  
PARE-BRISE  
ALIGNEMENT - ANTIROUILLE

Notre **SPÉCIALITÉ**,  
votre **SÉCURITÉ!**

L'endroit par excellence  
pour votre véhicule!

501, rue Vaillancourt,  
Mont-Tremblant

**819.429.5155**

On pot?ne

par **GAGNON**  
LA GRANDE QUINCAILLERIE

## Bonne nouvelle!

Le Salon Chasse pêche et Plein air de Maniwaki vous revient cette année! Les 14, 15 et 16 avril 2023. Soyez des nôtres pour la 13e édition qui sera encore une fois mémorable. Les amateurs de plein air sont les bienvenus. Une fin de semaine à ne pas manquer



## Des fans bien heureux!



Durant quelques semaines, nos commerçants locaux participaient au concours hockey organisé par les Infos du Nord. Vous, lecteurs, étiez invités à vous inscrire chez les marchands participants pour courir la chance de gagner une paire de billets pour aller au Centre Bell voir vos HABS – un prix comprenant 2 sièges extra extra spéciaux avec 200\$ à dépenser en essence et restaurant !! Ces 2 messieurs ici sont nos heureux gagnants : M. Denis Ladouceur qui a été finaliste/gagnant de la Boutique Techno ainsi que M. Michel St-Jean de la Coop Ferme du Nord qui est le commerçant gagnant! Félicitations à vous deux! Merci à tous pour votre participation!



## Joanie Beaulieu



Photographe reconnue dans la région de Mont-Tremblant depuis plusieurs années et directrice marketing chez Construction K.Laporte/Landmark PassivHaus, Joanie possède tout ce dont un artiste a besoin pour réussir dans sa carrière; curiosité, dynamisme, créativité! Merveilleuse maman de trois enfants et bientôt mariée, Joanie se dévoue pour sa famille. Elle croit aux bonnes valeurs et elle s'engage à les transmettre à tous. Femme de cœur, elle crée de lien fort en amitié. ET que dire de ce beau sourire!

## BONNE FÊTE!

Soulignez la fête de vos proches et amis et courez la chance de leur faire **GAGNON** gagner une carte-cadeau de 25\$ chez: LA GRANDE QUINCAILLERIE

- 10 avril – Gérard Leblanc, Huberdeau
- 11 avril – Lyne Dubé, Huberdeau
- 15 avril - Lilia Houle, Lac-Supérieur
- 16 avril- Angélique Bélanger, Huberdeau
- 16 avril – John Lloyd, Mont-Tremblant
- 16 avril – Marisol Labelle, Brébeuf
- 16 avril - Maryse Desjardins, Mont-Tremblant
- 17 avril – Bruno Bessette, La Conception
- 18 avril – Véronique Bariteau, La Conception

**Gagnant : Lilia Houle, Lac-Supérieur**

### INSCRIPTION

Pour la publication d'un BONNE FÊTE faites parvenir votre demande à info@infodunord.ca avec les informations suivantes : Nom de la personne fêtée, date d'anniversaire, adresse complète. Le ou la gagnant(e) recevra directement par la poste ses prix. Les demandes incomplètes ne seront pas publiées.

\*Veuillez noter que vous devez envoyer les fêtes 2 semaines avant la date d'anniversaire.

Division de Dépanneur **Ballons** ART DÉCO  
Telmosse inc. À chacun son ballon!  
1404, route 117, Mont-Tremblant, 819 425-2560



Robert Tellier  
Route 117, Mont-Tremblant  
819 681-0330

~P000623-196



# ON EST LÀ POUR ÇA !

**MONT-TREMBLANT**  
349, Route 117  
800 850-7662

**GAGNON**  
LA GRANDE QUINCAILLERIE

**RE/MAX** Colette Pinard  
Courtier immobilier  
819 425-8235

**RE/MAX** bonjour Agence immobilière  
colette.pinard@cgoable.ca • www.immotremblant.com

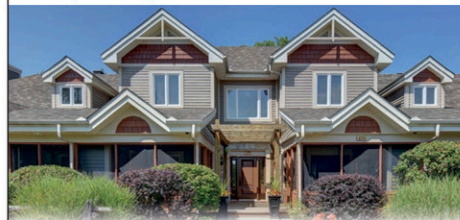

**RABASKA CONDO À TREMBLANT**  
En bordure du golf La Bête, vue panoramique unique. 2 ch., 2 s. de bains, foyer de pierre, meublé et équipé. À voir! **495 000\$**

**MT-TREMBLANT – BORD DU LAC DUHAMEL**  
Résidence de 4 ch. en bordure du lac Duhamel, beau terrain de près de 14 000 pc, superbe deck avec vue sur l'eau, à 10 min de la montagne. **649 000\$**



**BORD DU LAC CAMERON**  
Joli chalet de 4 ch., vue magnifique sur le lac Cameron. Excellente exposition au soleil. En parfaite condition. Occasion unique! **489 000\$**



**AMHERST – 30 MIN DE TREMBLANT**  
Magnifique propriété avec un superbe terrain de 50 276 pc. Belle orientation. Rés. impeccable de 3 ch. Garage pour 2 voitures chauffé. **449 000\$**



**TERRAIN MT-TREMBLANT – 10 MIN DE LA MONTAGNE**  
Superbe terrain de 359 475 p.c., pouvant être subdivisé en 4 terrains. Chemin existant, possibilité de vue incroyable. Secteur de choix. **850 000\$**



**CONDO – L'OASIS DE TREMBLANT**  
En bordure du golf La Bête avec vue panoramique superbe. Condo de 2 ch. avec foyer au bois, entièrement meublé et équipé. Joli patio donnant sur le golf. Taxes payées. **VENDU**



**AMHERST – RESTAURANT À VENDRE**  
Le seul de la région, en excellente condition, décor charmant et champêtre. Immédiatement fonctionnel, clés en mains. Une belle occasion! **267 500\$**



**MONT-TREMBLANT – À LOUER**  
Charmante rés. en bordure de la riv. du Diable, louée meublée, foyer au salon, 2 chambres, à aire ouverte. Cuisine de bonne dimension. **2500\$/mois**



**CONDO – LODGE DE LA MONTAGNE**  
Magnifique unité de 1 chambre à coucher, sofa-lit au salon. Foyer au gaz, cuisine complète. Stationnement. Ski-in, ski-out. **199 000\$**



# Le Fonds l'ampli soutient la coop aux Petits Oignons

**GWENDOLINE NATALI**  
gnatali@inmedias.ca

**La Ferme aux Petits oignons, devenue coopérative solidaire il y a quelques mois, va bénéficier du Fonds l'ampli. De quoi l'aider dans sa collecte de fonds.**

Le Chantier de l'économie sociale et le Réseau d'investissement social du Québec (RISQ) ont annoncé le 30 mars dernier le lancement du Fonds l'ampli. Premier fonds national en son genre, il est financé à hauteur d'un million de dollars par la Fondation Lucie et André Chagnon.

Il permettra à des entreprises en économie sociale de partout au Québec de lever des fonds au sein même de leur communauté à travers du financement communautaire. Son but, encourager le financement participatif en capital en doublant l'investissement initial. Ainsi, pour chaque dollar investi par la communauté, le Fonds l'ampli investira un dollar supplémentaire jusqu'à concurrence de 100 000 \$.

La Ferme aux Petits oignons, devenue officiellement une coop solidaire en novembre 2022, pourra profiter de ce Fonds. Alors qu'elle compte déjà 12 membres fondateurs et 9 membres de soutien, la coopérative a lancé il y a quelques semaines sa campagne de financement. L'objectif est notamment de racheter la Ferme à sa propriétaire Véronique Bouchard. Toutes les personnes qui le désirent peuvent investir 1000\$ et ainsi devenir membres de soutien de la coop. Ce montant pourra alors être doublé par le Fonds ampli.

Plusieurs soirées d'information sont organisées en ce mois d'avril par la Ferme aux Petits Oignons. Plus de renseignements sur la page Facebook de la coopérative.



*Le Fonds l'ampli encourage le financement participatif. Ce qui profitera à la Ferme aux Petits oignons en pleine collecte de fonds. (Photo gracieuseté)*



Immobilier



**CENTURY 21**

Immo-Plus  
Agence immobilière

**Rose-Laure Métellus**

Courtier immobilier agréé, résidentiel et commercial

819 717-3045 rose-laure.com



*Ça sent le printemps...*

**NOUVEAU**



**STE-AGATHE-DES-MONTS** Imaginez... de grands espaces... Un nid douillet, qui vous ressemble... Construction de haute qualité. Immense garage et logement supplémentaire indépendant! WOW! Vendue avec le terrain voisin. **787 000 \$**

**NOUVEAU**



**HUBERDEAU** Tombez sous le charme de cette agréable demeure nichée dans un décor enchanteur! Superbes planchers, poêle à bois et adorable maisonnette d'été toute équipée! **329 000\$**

**Appelez-moi aujourd'hui pour planifier votre déménagement !**

**À VENDRE PAR LE PROPRIÉTAIRE ...et son courtier!**

**Proprio Direct** AGENCE IMMOBILIÈRE

**DAVID Villeneuve** COURTIER IMMOBILIER AGRÉÉ  
www.davidvilleneuve.ca

31, rue du Pont, Labelle • 819 686-5114

**3 TERRAINS VAL-DES-LACS** NOUVEAU

**BORD DE L'EAU** **VENDU**

**TERRA 137 ACRES** NOUVEAU **325 000\$**

Deux terrains plats de presque 1.5 acres et un terrain de 3 acres dans un développement à proximité de la montagne du Mont-Tremblant. L'Ermitage. La location à court terme y est autorisée. Centris#16909694, 17708556 et # 18390870

Impeccable et intime, cette propriété est située sur le bord du Lac Lanthier dans une partie tranquille de celui-ci. L'intérieur vous charmera par son cachet typiquement COZY. Avec sa fenestration abondante vous pourrez admirer la magnifique vue.

Grande terre boisée mixte avec piste pour VTT. Entre le Grand Lac Nominique et le Lac Vert. À un peu plus de 2 heures de Montréal. Offrant une multitude de possibilités. Centris#11059910

**Performance**  
MONT-LAURIER & MONT-TREMBLANT



## Offre d'emploi

**Directeur commercial**  
Mont-Tremblant

### Principales Fonctions

- Offrir des conseils sur les produits financiers
- Offrir un service à la clientèle hors pair
- Traiter efficacement les transactions de financement
- Remplir des rapports, des documents et en vérifier l'authenticité

### Aptitudes requises

- Facilité à travailler avec les chiffres
- Aptitudes en vente
- Capacité à travailler sous pression
- Rigueur et autonomie
- Expérience dans le domaine de l'automobile, un atout

### Nous offrons

- Poste permanent
- 40h/semaine
- Assurance collective
- Journées de maladie

### Contactez-nous

 819-623-6331  
poste 2101

 [jpelneault@groupeperformance.com](mailto:jpelneault@groupeperformance.com)

>P016591-1

## Offre d'emploi



Venez vous joindre à une belle équipe, de beaux projets et une entreprise établie depuis 1949!

**Plomberie Roger Labonté**

À votre service depuis 1949

RÉSIDENTIEL / COMMERCIAL / INSTITUTIONNEL



Nous sommes à la recherche de :

**Plombier (temps plein)**  
(apprenti et compagnon)



Joins-toi à une équipe de travail dynamique et agréable au coeur des Laurentides.

Contactez-nous : 819 425-3261  
Courriel : [rh@plomberielabonte.ca](mailto:rh@plomberielabonte.ca)

>P016119-1

**ANNONCEZ ICI ! TROUVEZ ICI !**



Rejoignez plus de **150 000** lecteurs chaque semaine grâce à notre version papier et à notre site Web!

Pour plus de détails, communiquez avec votre stratégie médias dès aujourd'hui!

LES **jobans**  
lesjobans.ca

Québec

# BMR

LIBÉREZ VOTRE POTENTIEL  
OFFRES D'EMPLOIS

**PLUSIEURS POSTES DISPONIBLES**  
**TEMPS PLEIN ET TEMPS PARTIEL**  
**COMMIS COUR À BOIS**

**CHAUFFEUR / CHAUFFEUSE**  
**CLASSE 3**

**CHAUFFEUR / CHAUFFEUSE**  
**CLASSE 5**

### AVANTAGES OFFERTS :

- Rabais employé
- Formations

L'utilisation du genre masculin a été adoptée afin de faciliter la lecture et n'a aucune intention discriminatoire.

**BMR Matériaux R. McLaughlin**  
124, rue Principale, Huberdeau  
Québec (J0T 1G0)  
Téléphone : 819-687-9183  
Courriel : [materiaux.mclaughlin@bellnet.ca](mailto:materiaux.mclaughlin@bellnet.ca)

**MATÉRIAUX R. MCLAUGHLIN**  
Heures d'ouverture  
Lundi au samedi 8 h à 17 h

## OFFRES D'EMPLOI



KANATA TREMBLANT

Kanata Tremblant est à la recherche de:

### Entretien ménager

#### Contractant en entretien ménager

Nettoyer les chalets loués à court terme  
après le départ des clients

Chalets de deux chambres jusqu'à cinq chambres

Prix fixe par chalet (selon le modèle)

Tarifs très compétitifs

Lavage effectué par une buanderie externe

Clientèle respectueuse des chalets

>P015897-1

Les personnes intéressées doivent faire parvenir leur candidature à :  
emploi@KanataTremblant.com ou par télécopieur au : 819 379-3507  
www.KanataTremblant.com



Vous êtes à la recherche d'un emploi?  
Vous êtes à la recherche des meilleurs  
collègues de travail?  
Vous êtes à la recherche d'une  
ambiance joyeuse et agréable?



Ne cherchez plus, nous sommes la destination idéale pour vous.  
Joignez-vous à notre belle famille dès maintenant.

- PRÉPOSÉS (ES) AUX CHAMBRES
- PRÉPOSÉS (ES) AUX AIRES COMMUNES
- AUDITEUR(TRICE) DE NUIT\*
- AGENT(E) À LA RÉCEPTION\*

Temps plein / partiel - \*Bilinguisme requis

#### Avantages :

- Salaire débutant à 19.50 \$ / hr
- 3 journées de maladie payées
- Programme d'assurances collectives très avantageux après 6 mois (payé à 50 % par l'employeur)
- Programme de référencement
- Rabais Wyndham avantageux
- Rabais au Café Dépôt et à la Diperie
- Des collègues en or
- Du fun garanti!

[agm@microtelmonttreblant.com](mailto:agm@microtelmonttreblant.com)

>P016637-1

# Un **SOURIRE** et du **PROPANE**, ça donne quoi ? Un **EMPLOI** !

Supérieur Propane est le fournisseur de propane le plus important et le plus fiable au Canada. Les clients font confiance aux experts de Supérieur pour alimenter leurs maisons et leurs entreprises depuis 1951. L'orientation client, le rendement, la sécurité et la victoire des gens sont les quatre valeurs clés qui sont à la base de tout ce que nous faisons.

#### COMMIS

##### Objectifs et compétences clés:

- Répondre aux questions générales des clients au téléphone et au comptoir
- Vente des appareils et des pièces, entre autres foyer au gaz et BBQ de tous genres
- Ouverture et fermeture du bâtiment et des installations
- Remplir les bouteilles et les réservoirs de propane.
- Autres tâches connexes.
- Un (1) an ou moins d'expérience. Très bonne connaissance Informatique, la connaissance du propane et de la manutention du propane est considérée comme un atout. Capacités physiques de soulever et de déplacer des appareils et pièces lourdes. Permis de conduire valide, classe 3 constitue un atout.
- La maîtrise du français et de l'anglais, tant à l'oral qu'à l'écrit

#### PRÉPOSÉ

##### Objectif du poste :

Relevant directement du superviseur du magasin, le préposé est responsable de répondre aux demandes des clients et de remplir les tâches générales administratives demandées.

- Répondre aux questions générales des clients au téléphone et au comptoir
- Vente des appareils et des pièces, entre autres foyer au gaz et BBQ de tous genres
- Gestion des commandes / commande et réception
- Ouverture et fermeture du bâtiment et des installations
- Gestion des listes de prix
- Remplir les bouteilles et les réservoirs de propane
- Exécuter les tâches générales d'entretien des biens, du magasin et des installations dans le but de conserver une image professionnelle et un lieu de travail sécuritaire.
- Gestion des inventaires
- Gestion de la caisse/ balancer et fermer la caisse, facturation, classement, etc.
- Autres tâches connexes.
- Un (1) an ou moins d'expérience. Bonnes connaissances en informatique pour entrer des données et gestion des inventaires.
- La maîtrise du français et de l'anglais, tant à l'oral qu'à l'écrit

Forte culture de la santé et sécurité dans toute l'entreprise;

Assurances collectives à la carte dont l'assurance médicale, paramédicale, dentaire, assurance vie, assurance invalidité de courte et longue durée.

Télémedecine

Fonds de pension égalé par l'employeur.

Dix (10) journées fériées à titre de congés payés au cours de chaque année civile.

Contactez Steve à [steve\\_perreault@superiorpropane.com](mailto:steve_perreault@superiorpropane.com)

**Supérieur** 70 ANS  
Propane

## Tangage recrute! Intervenant(e) en prévention des dépendances

★ Tu es une personne dynamique, créative et autonome ?

★ Tu apprécies travailler en équipe et aimes avoir du plaisir ?

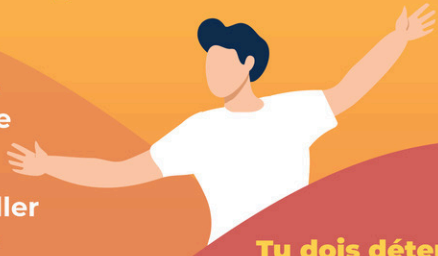

### Tu dois détenir:

- ✓ une formation académique dans une discipline en lien avec le poste ou expérience pertinente
- ✓ un permis de conduire valide ainsi qu'un véhicule

★ ★ ★  
**Excellentes conditions de travail**

**Tu auras à** planifier, préparer, coordonner et animer des ateliers dans les écoles et les milieux communautaires.

### Intéressé.e ?

Envoie ton CV à [anne@tangage.ca](mailto:anne@tangage.ca)

Tu as jusqu'au 30 avril 2023 pour déposer ta candidature

**TANGAGE**  
DES LAURENTIDES

[tangage.ca](http://tangage.ca) • Bureau situé à Sainte-Agathe-des-Monts

>P016504-1

## OFFRE D'EMPLOI



KANATA TREMBLANT

## Mécanicien opérateur Voirie Forestière

**Le candidat doit pouvoir opérer et réparer de la machinerie lourde dans un contexte de voirie forestière.**

### La machinerie principalement utilisée:

- Pelles mécaniques 33 tonnes et 70 tonnes
- Camion benne hors route 35 tonnes
- Bulldozer de type D4 et D5
- Autres machineries diverses

Le candidat doit avoir des habiletés en soudure et en mécanique, doit être autonome, être intéressé à faire un travail varié, et posséder une bonne capacité d'adaptation et d'apprentissage.

### Travail à temps plein, à l'année

Les personnes intéressées doivent faire parvenir leur candidature à : [emploi@KanataTremblant.com](mailto:emploi@KanataTremblant.com) ou par télécopieur au : 819 379-3507  
[www.KanataTremblant.com](http://www.KanataTremblant.com)

>P016395-2



**CASINO**  
MONT-TREMBLANT

**Viens rencontrer  
nos recruteurs.**

**Le samedi 15 avril  
De 13 h à 17 h  
Au Casino**

Pas libre samedi ? Postule en tout temps  
à [casinodemonttremblant.ca](http://casinodemonttremblant.ca).

18+

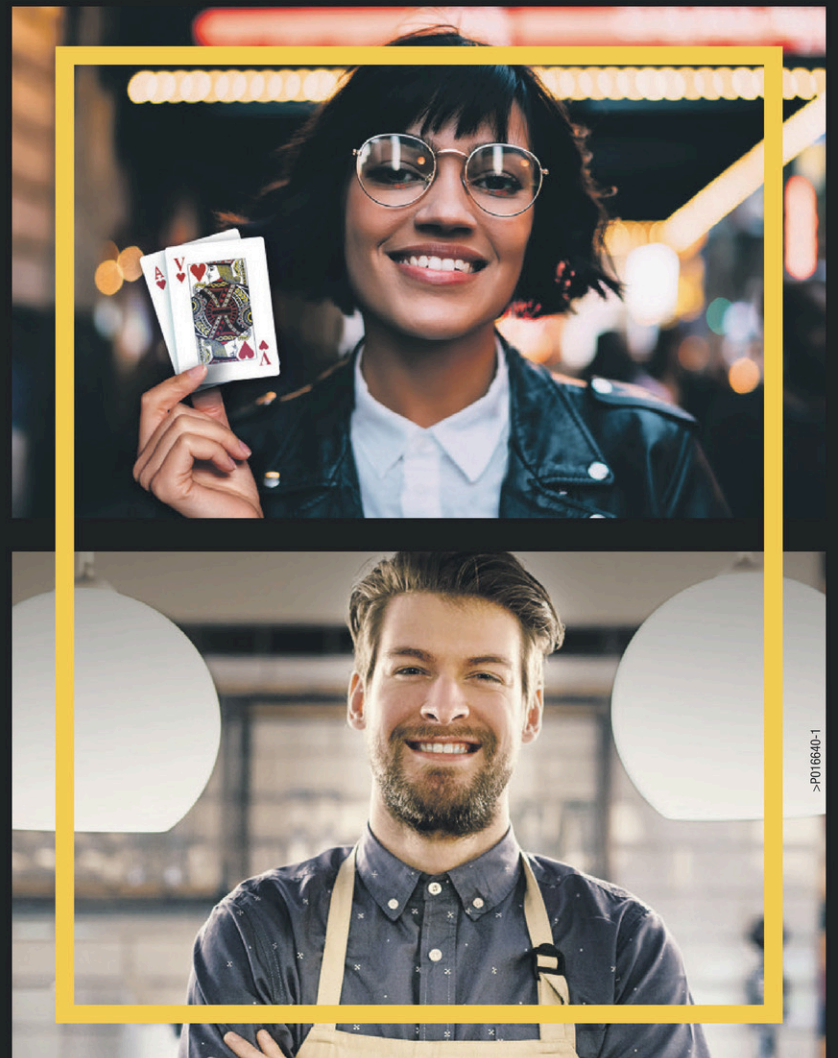

>P016640-1

**uniprix** Mont-Tremblant

**Offre d'emploi**

Uniprix Mont-Tremblant est à la recherche d'employés dynamiques afin de compléter son équipe :

**COMMIS PLANCHER**  
du lundi au vendredi de 8h à 16h

**Exigences:**  
Bonne forme physique, compétence en informatique, polyvalent.

Demandez Anabelle 819 425-2305 poste 7

990, rue de Saint-Jovite, Mont-Tremblant

LES **jobans** lesjobins.ca

Mon futur emploi...

**Avis public**

Régie des alcools, des courses et des jeux

**AVIS DE DEMANDES RELATIVES À UN PERMIS OU À UNE LICENCE**

Toute personne, société ou association au sens du Code civil peut, dans les 30 jours de la publication du présent avis, s'opposer à une demande relative au permis ci-après mentionné en transmettant à la Régie des alcools, des courses et des jeux un écrit assermenté qui fait état de ses motifs, ou intervenir en faveur de la demande, s'il y a eu opposition, dans les 45 jours de la publication du présent avis.

Cette opposition ou intervention doit être accompagnée d'une preuve attestant de son envoi au demandeur ou à son procureur, par courrier recommandé ou certifié ou par signification à la personne, et être adressée à la **Régie des alcools, des courses et des jeux, 1, rue Notre-Dame Est, bureau 9.01, Montréal (Québec) H2Y 1B6.**

NOM ET ADRESSE DU DEMANDEUR	NATURE DE LA DEMANDE	ENDROIT D'EXPLOITATION
Comptoir Gourmand Cucinotto inc. 711 Allée de l'Académie Mont-Tremblant (Québec) J8E 0K4	Addition d'une localisation terrasse à un permis restaurant.	COMPTOIR GOURMAND CUCINOTTO 1944 Chemin du Village Mont-Tremblant (Québec) J8E 1K4 Dossier : 10153866

Québec

**Avis publics**

ÉDITIONS VIRTUELLES  
EV.INMEDIAS.CA

**CAMP WINGATE**  
Est 2015

Camp de vacances à Saint-Adolphe-d'Howard est à la recherche de:

**Chauffeur Préposé à l'entretien Concierge**

Vérification d'antécédents criminels requise

514 826-2199  
campwingate@gmail.com

**uniprix** Mont-Tremblant

**Offre d'emploi**

Uniprix Mont-Tremblant est à la recherche d'employés dynamiques afin de compléter son équipe :

**CAISSIÈRE À TEMPS PLEIN**

DISPONIBLE UNE FIN DE SEMAINE SUR 2

Contactez Anabelle au 819-425-2305 poste 7

990, rue de Saint-Jovite, Mont-Tremblant

Ville de **MONT-TREMBLANT**

**AVIS PUBLIC**

**DEMANDES D'AUTORISATION DE DÉMOLITION**

**AVIS PUBLIC** est donné aux personnes intéressées que conformément au *Règlement (2022)-205 sur la démolition d'immeubles* le comité de démolition tiendra une séance le **24 avril 2023 à 9 h**, à l'hôtel de ville de Mont-Tremblant situé au 1145, rue de Saint-Jovite. Au cours de cette séance, le comité statuera sur les demandes d'autorisation de démolition visant les immeubles suivants :

- 104, rue Saint-Jean
- 106, rue Saint-Jean

Toute personne désirant s'opposer à la démolition de l'un de ces immeubles doit, dans les 10 jours de la publication du présent avis ou de l'affichage de celui-ci sur l'immeuble concerné, **soit avant le 22 avril 2023**, faire connaître par écrit son opposition motivée par courrier électronique ou par courrier à l'adresse suivante :

Mme Claudine Fréchette, greffière  
Ville de Mont-Tremblant  
1145, rue de Saint-Jovite  
Mont-Tremblant (Québec) J8E 1V1  
cfrechette@villedemont-tremblant.qc.ca

Toute personne pourra, dans les 30 jours de la décision du comité, interjeter appel de cette décision devant le conseil en avisant par écrit la greffière, aux coordonnées mentionnées ci-dessus.

Donné à Mont-Tremblant, ce 12 avril 2023.

Maude Picotin, greffière adjointe

• DEPUIS 1946 •

**MATTE**  
MONT - TREMBLANT  
819-425-7969

**OFFRES D'EMPLOIS**

**CONDUCTEUR/TRICE REMORQUEUSE (TOWING)**

**MÉCANICIEN/NE : VÉHICULES AUTOMOBILES**

**POMPISTE**  
EMPLOIS TEMPS PLEIN/À L'ANNÉE

SVP envoyez CV à [garagematte@hotmail.ca](mailto:garagematte@hotmail.ca) ou prendre rendez-vous avec Mélanie au **819 425-7969**

**Tim Hortons**

JOIGNEZ-VOUS À NOTRE ÉQUIPE AUJOURD'HUI

**Nous embauchons!**

Postes permanents (40 hrs)  
Horaires flexibles entre 5h - 23h

Venez appliquer en personne au 180 rue de Saint-Jovite, Mont-Tremblant ou envoyez-nous votre CV au [timhortons410@gmail.com](mailto:timhortons410@gmail.com)

**CONSTRUCTION PANACHE**  
ENTREPRENEUR GÉNÉRAL  
RBQ 5719-6495-01

**Contremaître**

**Charpentier-menuisier**

**Apprenti-menuisier**

**Manceuvre/journalier**

Envoyez votre C.V. à : [admin@constructionpanache.com](mailto:admin@constructionpanache.com)  
819 686-2031

**alloprof**

**Allo les bonnes notes!**

Va sur le site d'Alloprof

## Vente pour défaut de paiement de taxes

**AVIS PUBLIC** est par les présentes donné par la MRC des Laurentides, représentée par la greffière-trésorière adjointe, Mme Isabelle Daoust, que les immeubles ci-après désignés seront vendus lors d'une enchère publique, laquelle se tiendra à la Station de ski Mont-Blanc sise au 1006, Route 117 à Mont-Blanc, province de Québec, J0T 2G0, **JEUDI**, le **PREMIER** jour du mois de **JUIN** de l'**AN DEUX MILLE VINGT-TROIS** (1<sup>er</sup> juin 2023) à **DIX HEURES** (10 h) de l'avant-midi, pour défaut du paiement des taxes auxquelles ils sont affectés et des fraisencourus, le tout conformément aux dispositions des articles 1022 et suivants du *Code municipal du Québec*.

Dossier : 1	Taxes municipales :	473.77 \$
Matricule : 5397-66-1261	Taxes scolaires des Laurentides :	0 \$
Propriétaire : Micheline Séguin	Taxes scolaires Wilfrid Laurier :	0 \$
	Total :	<b>473.77 \$</b>

Situation : Terrain vacant situé sur la rue de la Pente-Douce – Municipalité de Val-Morin

Description sommaire : Lot 4 968 840 du cadastre officiel du Québec, circonscription foncière de Terrebonne

Dossier : 2	Taxes municipales :	39 283.39 \$
Matricule : 0613-04-0581	Taxes scolaires des Laurentides :	260.39 \$
Propriétaire : Julie Brunet	Taxes scolaires Wilfrid Laurier :	0 \$
	Total :	<b>39 543.78 \$</b>

Situation : Terrain vacant situé sur la route des Érables – Municipalité de La Conception

Description sommaire : Lot 4 463 436 du cadastre officiel du Québec, circonscription foncière de Labelle

Dossier : 3	Taxes municipales :	5 548.60 \$
Matricule : 0615-90-4285	Taxes scolaires des Laurentides :	0 \$
Propriétaire : Philip Lauder Mason	Taxes scolaires Wilfrid Laurier :	0 \$
	Total :	<b>5 548.60 \$</b>

Situation : 2500-143, Chemin des Chênes Est – Municipalité de La Conception

Description sommaire : Lot 4 464 678 du cadastre officiel du Québec, circonscription foncière de Labelle

Dossier : 4	Taxes municipales :	1 017.33 \$
Matricule : 1010-29-0655	Taxes scolaires des Laurentides :	0 \$
Propriétaire : Succession Arthur Martel	Taxes scolaires Wilfrid Laurier :	0 \$
	Total :	<b>1 017.33 \$</b>

Situation : Terrain vacant situé sur le chemin des Sumacs – Municipalité de La Conception

Description sommaire : Lot 4 419 669 du cadastre officiel du Québec, circonscription foncière de Labelle

Dossier : 5	Taxes municipales :	1 082.36 \$
Matricule : 1010-67-1832	Taxes scolaires des Laurentides :	0 \$
Propriétaire : Léo Lazare	Taxes scolaires Wilfrid Laurier :	0 \$
	Total :	<b>1 082.36 \$</b>

Situation : Terrain vacant situé sur le chemin des Sumacs – Municipalité de La Conception

Description sommaire : Lot 4 420 502 du cadastre officiel du Québec, circonscription foncière de Labelle

Dossier : 6	Taxes municipales :	1 091.55 \$
Matricule : 1110-50-9803	Taxes scolaires des Laurentides :	0 \$
Propriétaire : Léo Lazare	Taxes scolaires Wilfrid Laurier :	0 \$
	Total :	<b>1 091.55 \$</b>

Situation : Terrain vacant situé sur le chemin des Peupliers – Municipalité de La Conception

Description sommaire : Lot 4 419 971 du cadastre officiel du Québec, circonscription foncière de Labelle

Dossier : 7	Taxes municipales :	1 794.08 \$
Matricule : 1120-41-4240	Taxes scolaires des Laurentides :	0 \$
Propriétaire : Petroleum Inc.	Taxes scolaires Wilfrid Laurier :	0 \$
	Total :	<b>1 794.08 \$</b>

Situation : Terrain vacant situé au 4316, Route 117 – Municipalité de La Conception

Description sommaire : Lot 4 464 027 du cadastre officiel du Québec, circonscription foncière de Labelle

Dossier : 8	Taxes municipales :	22.08 \$
Matricule : 8730-57-0815	Taxes scolaires des Laurentides :	0 \$
Propriétaire : Jeanne D'Arc Aubin	Taxes scolaires Wilfrid Laurier :	0 \$
	Total :	<b>22.08 \$</b>

Situation : Terrain vacant situé sur le chemin Lebeuf – Municipalité de La Minerve

Description sommaire : Lot 5 069 962 du cadastre officiel du Québec, circonscription foncière de Labelle

Dossier : 9	Taxes municipales :	79.30 \$
Matricule : 8925-59-1815	Taxes scolaires des Laurentides :	102.14 \$
Propriétaire : Lise Sirard	Taxes scolaires Wilfrid Laurier :	0 \$
	Total :	<b>181.44 \$</b>

Situation : Terrain vacant situé sur le chemin Preston – Municipalité de La Minerve

Description sommaire : Lot 5 070 412 du cadastre officiel du Québec, circonscription foncière de Labelle

Dossier : 10	Taxes municipales :	79.30 \$
Matricule : 8925-59-2100	Taxes scolaires des Laurentides :	100.42 \$
Propriétaire : Juliette Gagnon Gauthier	Taxes scolaires Wilfrid Laurier :	0 \$
	Total :	<b>179.72 \$</b>

Situation : Terrain vacant situé sur le chemin Preston – Municipalité de La Minerve

Description sommaire : Lot 5 070 413 du cadastre officiel du Québec, circonscription foncière de Labelle

Dossier : 11	Taxes municipales :	21.88 \$
Matricule : 8930-60-3440	Taxes scolaires des Laurentides :	0 \$
Propriétaire : Aline Vetter	Taxes scolaires Wilfrid Laurier :	0 \$
	Total :	<b>21.88 \$</b>

Situation : Terrain vacant situé sur le chemin de Larivière – Municipalité de La Minerve

Description sommaire : Lot 5 070 152 du cadastre officiel du Québec, circonscription foncière de Labelle

Dossier : 12	Taxes municipales :	1 193.04 \$
Matricule : 9422-00-1917	Taxes scolaires des Laurentides :	0 \$
Propriétaire : André Jacques Michot Denise Kleitz	Taxes scolaires Wilfrid Laurier :	0 \$
	Total :	<b>1 193.04 \$</b>

Situation : Terrain vacant situé sur le chemin Miller – Municipalité de La Minerve

Description sommaire : Lot 5 264 452 du cadastre officiel du Québec, circonscription foncière de Labelle

Dossier : 13	Taxes municipales :	1 891.27 \$
Matricule : 9523-77-6020	Taxes scolaires des Laurentides :	0 \$
Propriétaire : M.D. Iniguez Calixto	Taxes scolaires Wilfrid Laurier :	0 \$
	Total :	<b>1 891.27 \$</b>

Situation : Terrain vacant situé sur le chemin Tisserand – Municipalité de La Minerve

Description sommaire : Lot 5 071 583 du cadastre officiel du Québec, circonscription foncière de Labelle

Dossier : 14	Taxes municipales :	1 788.74 \$
Matricule : 9529-31-3031	Taxes scolaires des Laurentides :	654.81 \$
Propriétaire : Raymond Sévigny Raymond Dion	Taxes scolaires Wilfrid Laurier :	0 \$
	Total :	<b>2 443.55 \$</b>

Situation : Terrain vacant situé sur la montée Charrette – Municipalité de La Minerve

Description sommaire : Lot 5 071 028 du cadastre officiel du Québec, circonscription foncière de Labelle

Dossier : 15	Taxes municipales :	1 206.75 \$
Matricule : 9725-41-2811	Taxes scolaires des Laurentides :	77.57 \$
Propriétaire : Bertrand Pelland	Taxes scolaires Wilfrid Laurier :	0 \$
	Total :	<b>1 284.32 \$</b>

Situation : Terrain vacant situé sur le chemin Tisserand – Municipalité de La Minerve

Description sommaire : Lot 5 071 402 du cadastre officiel du Québec, circonscription foncière de Labelle

Dossier : 16	Taxes municipales :	101.46 \$
Matricule : 8925-49-4146	Taxes scolaires des Laurentides :	208.08 \$
Propriétaire : Réjean Léveillé	Taxes scolaires Wilfrid Laurier :	0 \$
	Total :	<b>309.54 \$</b>

Situation : Terrain vacant situé au Lac Casavant – Municipalité de La Minerve

Description sommaire : Lot 5 070 420 du cadastre officiel du Québec, circonscription foncière de Labelle

Dossier : 17	Taxes municipales :	1 204.64 \$
Matricule : 2187-98-2951	Taxes scolaires des Laurentides :	0 \$
Propriétaire : Linda E. Stanley	Taxes scolaires Wilfrid Laurier :	0 \$
	Total :	<b>1 204.64 \$</b>

Situation : Terrain vacant situé sur la route du Lac-Rond Sud – Municipalité de Montcalm

Description sommaire : Lot 5 864 719 du cadastre officiel du Québec, circonscription foncière d'Argenteuil

Dossier : 18	Taxes municipales :	562.93 \$
Matricule : 2189-75-8582	Taxes scolaires des Laurentides :	0 \$
Propriétaire : Succession Robert Hunter Dunn	Taxes scolaires Wilfrid Laurier :	0 \$
	Total :	<b>562.93 \$</b>

Situation : Terrain vacant situé sur la route du Lac-Rond Sud – Municipalité de Montcalm

Description sommaire : Lot 5 865 662 du cadastre officiel du Québec, circonscription foncière d'Argenteuil

Dossier : 19	Taxes municipales :	919.35 \$
Matricule : 2191-77-8075	Taxes scolaires des Laurentides :	0 \$
Propriétaires : Charles Hodgson	Taxes scolaires Wilfrid Laurier :	0 \$
Gayle Morrison	Total :	<b>919.35 \$</b>

Situation : Terrain vacant situé sur la route du Lac-Rond Nord – Municipalité de Montcalm

Description sommaire : Lot 5 864 769 du cadastre officiel du Québec, circonscription foncière d'Argenteuil

Dossier : 20	Taxes municipales :	662.73 \$
Matricule : 2290-85-5324	Taxes scolaires des Laurentides :	0 \$
Propriétaire : Janet Simpson Thomson	Taxes scolaires Wilfrid Laurier :	0 \$
	Total :	<b>662.73 \$</b>

Situation : Terrain vacant situé sur la rue Albert-Wood – Municipalité de Montcalm

Description sommaire : Lot 5 865 502 du cadastre officiel du Québec, circonscription foncière d'Argenteuil

Dossier : 21	Taxes municipales :	660.16 \$
Matricule : 2389-18-2867	Taxes scolaires des Laurentides :	0 \$
Propriétaire : John Dart Sobey	Taxes scolaires Wilfrid Laurier :	0 \$
	Total :	<b>660.16 \$</b>

Situation : Terrain vacant situé sur le chemin Schippel Nord – Municipalité de Montcalm

Description sommaire : Lot 5 865 570 du cadastre officiel du Québec, circonscription foncière d'Argenteuil

Dossier : 22	Taxes municipales :	661.43 \$
Matricule : 2390-06-2326	Taxes scolaires des Laurentides :	0 \$
Propriétaire : Lottie Jane Craig Morgan	Taxes scolaires Wilfrid Laurier :	0 \$
	Total :	<b>661.43 \$</b>

Situation : Terrain vacant situé sur le chemin Morgan – Municipalité de Montcalm

Description sommaire : Lot 5 865 501 du cadastre officiel du Québec, circonscription foncière d'Argenteuil

Dossier : 23	Taxes municipales :	661.43 \$
Matricule : 2787-79-8982	Taxes scolaires des Laurentides :	0 \$
Propriétaire : Joseph Roy	Taxes scolaires Wilfrid Laurier :	0 \$
	Total :	<b>661.43 \$</b>

Situation : Terrain vacant situé sur le chemin du Lac-des-Pins Nord – Municipalité de Montcalm

Description sommaire : Lot 5 866 231 du cadastre officiel du Québec, circonscription foncière d'Argenteuil

Dossier : 24	Taxes municipales :	661.43 \$
Matricule : 2887-15-3907	Taxes scolaires des Laurentides :	0 \$
Propriétaire : Gilles Maillette	Taxes scolaires Wilfrid Laurier :	0 \$
	Total :	<b>661.43 \$</b>

Situation : Terrain vacant situé sur la montée de Montcalm – Municipalité de Montcalm

Description sommaire : Lot 5 865 878 du cadastre officiel du Québec, circonscription foncière d'Argenteuil

Dossier : 25	Taxes municipales :	692.26 \$
Matricule : 3189-93-1415	Taxes scolaires des Laurentides :	0 \$
Propriétaire : Les Aménagements Doséco Inc.	Taxes scolaires Wilfrid Laurier :	0 \$
	Total :	<b>692.26 \$</b>

Situation : Terrain vacant situé sur la rue de Lucerne – Municipalité de Montcalm

Description sommaire : Lot 5 866 261 du cadastre officiel du Québec, circonscription foncière d'Argenteuil

Dossier : 26	Taxes municipales :	851.85 \$
Matricule : 3288-26-9287	Taxes scolaires des Laurentides :	0 \$
Propriétaire : Les Aménagements Doséco Inc.	Taxes scolaires Wilfrid Laurier :	0 \$
	Total :	<b>851.85 \$</b>

Situation : Terrain vacant situé sur la montée de Montcalm – Municipalité de Montcalm

Description sommaire : Lot 5 866 102 du cadastre officiel du Québec, circonscription foncière d'Argenteuil

Dossier : 27	Taxes municipales :	718.53 \$
Matricule : 3289-56-0141	Taxes scolaires des Laurentides :	0 \$
Propriétaire : Les Aménagements Doséco Inc.	Taxes scolaires Wilfrid Laurier :	0 \$
	Total :	<b>718.53 \$</b>

Situation : Terrain vacant situé sur la rue de Lausanne – Municipalité de Montcalm

Description sommaire : Lot 5 866 073 du cadastre officiel du Québec, circonscription foncière d'Argenteuil

Dossier : 28	Taxes municipales :	1 306.88 \$
Matricule : 3520-43-3645	Taxes scolaires des Laurentides :	37.85 \$
Propriétaire : Camaria-Nicole Basile	Taxes scolaires Wilfrid Laurier :	0 \$
	Total :	<b>1 344.73 \$</b>

Situation : Terrain vacant situé sur le chemin Fafard – Municipalité de Val-des-Lacs

Description sommaire : Lot 6 162 315 du cadastre officiel du Québec, circonscription foncière de Terrebonne

Dossier : 29	Taxes municipales :	2 019.16 \$
Matricule : 3615-34-4930	Taxes scolaires des Laurentides :	0.05 \$
Propriétaire : Pierre Prudencio	Taxes scolaires Wilfrid Laurier :	0 \$
	Total :	<b>2 019.21 \$</b>

Situation : Terrain vacant situé sur le chemin du Mistral – Municipalité de Val-des-Lacs

Description sommaire : Lot 6 162 390 du cadastre officiel du Québec, circonscription foncière de Terrebonne

Dossier : 30	Taxes municipales :	386.66 \$
Matricule : 3619-75-5767	Taxes scolaires des Laurentides :	175.61 \$
Propriétaire : Michel Boucher	Taxes scolaires Wilfrid Laurier :	0 \$
	Total :	<b>562.27 \$</b>

Situation : Terrain vacant situé sur le chemin Val-des-Lacs – Municipalité de Val-des-Lacs

Description sommaire : Lot 6 162 656 du cadastre officiel du Québec, circonscription foncière de Terrebonne

Dossier : 31	Taxes municipales :	785.52 \$
Matricule : 3519-19-0474	Taxes scolaires des Laurentides :	0 \$
Propriétaire : Beat Klassnitz	Taxes scolaires Wilfrid Laurier :	0 \$
	Total :	<b>785.52 \$</b>

Situation : Terrain vacant situé sur le chemin Cuscuna – Municipalité de Val-des-Lacs

Description sommaire : Lot 6 162 043 du cadastre officiel du Québec, circonscription foncière de Terrebonne

Dossier : 32	Taxes municipales :	714.80 \$
Matricule : 3620-51-6747	Taxes scolaires des Laurentides :	156.67 \$
Propriétaire : David Spehar	Taxes scolaires Wilfrid Laurier :	0 \$
	Total :	<b>871.47 \$</b>

Situation : Terrain vacant situé sur le chemin Val-Mont – Municipalité de Val-des-Lacs

Description sommaire : Lot 6 162 702 du cadastre officiel du Québec, circonscription foncière de Terrebonne

Dossier : 33	Taxes municipales :	3 160.07 \$
Matricule : 3714-66-5969	Taxes scolaires des Laurentides :	144.26 \$
Propriétaire : Flavie D'eschambeault	Taxes scolaires Wilfrid Laurier :	0 \$
Claude Di Fazio	Total :	<b>3 304.33 \$</b>

Situation : 2022, chemin du Lac Quenouille – Municipalité de Val-des-Lacs

Description sommaire : Lots 6 162 825 et 6 163 160 du cadastre officiel du Québec, circonscription foncière de Terrebonne

Dossier : 34	Taxes municipales :	3 338.31 \$
Matricule : 3714-75-0382	Taxes scolaires des Laurentides :	131.35 \$
Propriétaire : Flavie D'eschambeault	Taxes scolaires Wilfrid Laurier :	0 \$
	Total :	<b>3 469.66 \$</b>

Situation : 2018, chemin du Lac Quenouille – Municipalité de Val-des-Lacs

Description sommaire : Lot 6 162 824 du cadastre officiel du Québec, circonscription foncière de Terrebonne

Dossier : 35	Taxes municipales :	4 231.98 \$
Matricule : 3716-50-7308	Taxes scolaires des Laurentides :	376.26 \$
Propriétaire : Claude Charron	Taxes scolaires Wilfrid Laurier :	0 \$
	Total :	<b>4 608.24 \$</b>

Situation : 2058, chemin du Lac Quenouille – Municipalité de Val-des-Lacs

Description sommaire : Lots 6 162 889 et 6 163 287 du cadastre officiel du Québec, circonscription foncière de Terrebonne

Dossier : 36	Taxes municipales :	2 642.44 \$
Matricule : 3720-94-3254	Taxes scolaires des Laurentides :	0 \$
Propriétaire : Milton D'Ganigian	Taxes scolaires Wilfrid Laurier :	0 \$
	Total :	<b>2 642.44 \$</b>

Situation : Terrain vacant situé sur le chemin Val-des-Lacs – Municipalité de Val-des-Lacs

Description sommaire : Lot 6 162 672 du cadastre officiel du Québec, circonscription foncière de Terrebonne

Dossier : 37	Taxes municipales :	3 291.56 \$
Matricule : 3915-72-8637	Taxes scolaires des Laurentides :	0 \$
Propriétaire : Stéphen Côté	Taxes scolaires Wilfrid Laurier :	0 \$
	Total :	<b>3 291.56 \$</b>

Situation : 24, chemin Drapeau – Municipalité de Val-des-Lacs

Description sommaire : Lot 6 161 349 du cadastre officiel du Québec, circonscription foncière de Terrebonne

Dossier : 38	Taxes municipales :	7 171.07 \$
Matricule : 4013-82-5821	Taxes scolaires des Laurentides :	350.34 \$
Propriétaire : Stéphanie Lebeau	Taxes scolaires Wilfrid Laurier :	0 \$
	Total :	<b>7 521.41 \$</b>

Situation : 25, chemin Danis – Municipalité de Val-des-Lacs

Description sommaire : Lot 6 161 629 du cadastre officiel du Québec, circonscription foncière de Terrebonne

Dossier : 39	Taxes municipales :	715.38 \$
Matricule : 4018-05-9259	Taxes scolaires des Laurentides :	98.79 \$
Propriétaire : Wilfrid Godon	Taxes scolaires Wilfrid Laurier :	0 \$
	Total :	<b>814.17 \$</b>

Situation : Terrain vacant situé sur le chemin du Lac-de-L'Original – Municipalité de Val-des-Lacs

Description sommaire : Lot 6 161 819 du cadastre officiel du Québec, circonscription foncière de Terrebonne

Dossier : 40	Taxes municipales :	571.01 \$
Matricule : 4113-03-2218	Taxes scolaires des Laurentides :	0 \$
Propriétaires : Jean-Pierre Thibaudeau	Taxes scolaires Wilfrid Laurier :	0 \$
Guy Thibaudeau	Total :	<b>571.01 \$</b>

Situation : Terrain vacant situé sur le chemin des Hêtres – Municipalité de Val-des-Lacs

Description sommaire : Lot 6 161 640 du cadastre officiel du Québec, circonscription foncière de Terrebonne

Dossier : 41	Taxes municipales :	536.07 \$
Matricule : 4796-59-0519	Taxes scolaires des Laurentides :	0 \$
Propriétaire : Thomas Kramer	Taxes scolaires Wilfrid Laurier :	0 \$
	Total :	<b>536.07 \$</b>

Situation : Terrain vacant situé sur la rue du Continental – Municipalité de Val-David

Description sommaire : Lot 2 992 128 du cadastre officiel du Québec, circonscription foncière de Terrebonne

Dossier : 42	Taxes municipales :	664.40 \$
Matricule : 4796-59-1683	Taxes scolaires des Laurentides :	68.63 \$
Propriétaire : 94066 Canada Ltée	Taxes scolaires Wilfrid Laurier :	0 \$
	Total :	<b>733.03 \$</b>

Situation : Terrain vacant situé sur la rue du Continental – Municipalité de Val-David

Description sommaire : Lot 2 992 149 du cadastre officiel du Québec, circonscription foncière de Terrebonne

Dossier : 43	Taxes municipales :	1 482.52 \$
Matricule : 4799-74-0967	Taxes scolaires des Laurentides :	0 \$
Propriétaire : Marcel Lauzon	Taxes scolaires Wilfrid Laurier :	0 \$
	Total :	<b>1 482.52 \$</b>

Situation : Terrain vacant situé sur la rue de Chandolin – Municipalité de Val-David

Description sommaire : Lot 2 991 612 du cadastre officiel du Québec, circonscription foncière de Terrebonne

Dossier : 44	Taxes municipales :	2 757.58 \$
Matricule : 4898-39-9088	Taxes scolaires des Laurentides :	83.18 \$
Propriétaire : Maisons écologiques VAD Inc.	Taxes scolaires Wilfrid Laurier :	0 \$
	Total :	<b>2 840.76 \$</b>

Situation : Terrain vacant situé sur le chemin Paquette – Municipalité de Val-David

Description sommaire : Lot 2 991 582 du cadastre officiel du Québec, circonscription foncière de Terrebonne

Dossier : 45	Taxes municipales :	953.66 \$
Matricule : 4899-35-1472	Taxes scolaires des Laurentides :	0 \$
Propriétaire : Bassam Abichedid	Taxes scolaires Wilfrid Laurier :	0 \$
	Total :	<b>953.66 \$</b>

Situation : Terrain vacant situé sur la rue des Sources – Municipalité de Val-David

Description sommaire : Lot 2 988 960 du cadastre officiel du Québec, circonscription foncière de Terrebonne

Dossier : 46	Taxes municipales :	3 093.18 \$
Matricule : 4899-41-6554	Taxes scolaires des Laurentides :	81.21 \$
Propriétaire : Maisons écologiques VAD Inc.	Taxes scolaires Wilfrid Laurier :	0 \$
	Total :	<b>3 174.39 \$</b>

Situation : Terrain vacant situé sur le chemin Paquette – Municipalité de Val-David

Description sommaire : Lot 2 991 551 du cadastre officiel du Québec, circonscription foncière de Terrebonne

Dossier : 47	Taxes municipales :	1 000.49 \$
Matricule : 4899-44-6062	Taxes scolaires des Laurentides :	0 \$
Propriétaires : Petra Jardin	Taxes scolaires Wilfrid Laurier :	0 \$
Augusta Jardin	Total :	<b>1 081.70 \$</b>

Situation : Terrain vacant situé sur la rue Adrienne – Municipalité de Val-David

Description sommaire : Lot 2 988 979 du cadastre officiel du Québec, circonscription foncière de Terrebonne

Dossier : 48	Taxes municipales :	2 885.34 \$
Matricule : 4899-51-7509	Taxes scolaires des Laurentides :	90.00 \$
Propriétaire : Maisons écologiques VAD Inc.	Taxes scolaires Wilfrid Laurier :	0 \$
	Total :	<b>2 975.34 \$</b>

Situation : Terrain vacant situé sur la rue de Val-David-en-Haut – Municipalité de Val-David

Description sommaire : Lot 2 991 546 du cadastre officiel du Québec, circonscription foncière de Terrebonne

Dossier : 49	Taxes municipales :	1 607.78 \$
Matricule : 4899-60-4575	Taxes scolaires des Laurentides :	42.22 \$
Propriétaire : Maisons écologiques VAD Inc.	Taxes scolaires Wilfrid Laurier :	0 \$
	Total :	<b>1 650.00 \$</b>

Situation : Terrain vacant situé sur la rue de Val-David-en-Haut – Municipalité de Val-David

Description sommaire : Lot 2 991 506 du cadastre officiel du Québec, circonscription foncière de Terrebonne

Dossier : 50	Taxes municipales :	4 820.54 \$
Matricule : 4997-86-4094	Taxes scolaires des Laurentides :	0 \$
Propriétaire : Succession Yvon Potvin	Taxes scolaires Wilfrid Laurier :	0 \$
	Total :	<b>4 820.54 \$</b>

Situation : 2118, rue de l'Ermitage – Municipalité de Val-David

Description sommaire : Lot 2 991 193 du cadastre officiel du Québec, circonscription foncière de Terrebonne

Dossier : 52	Taxes municipales :	1 393.06 \$
Matricule : 4999-40-3371	Taxes scolaires des Laurentides :	0 \$
Propriétaire : Oswald Lingat	Taxes scolaires Wilfrid Laurier :	0 \$
	Total :	<b>1 393.06 \$</b>

Situation : Terrain vacant situé sur le chemin de l'Île – Municipalité de Val-David

Description sommaire : Lot 2 990 941 du cadastre officiel du Québec, circonscription foncière de Terrebonne

Dossier : 53	Taxes municipales :	46 510.89 \$
Matricule : 5101-01-3493	Taxes scolaires des Laurentides :	696.92 \$
Propriétaire : 9298-9524 Québec Inc.	Taxes scolaires Wilfrid Laurier :	0 \$
	Total :	<b>47 207.81 \$</b>

Situation : 3175, 1er rang Doncaster – Municipalité de Val-David

Description sommaire : Lot 2 989 523 du cadastre officiel du Québec, circonscription foncière de Terrebonne

Dossier : 54	Taxes municipales :	909.66 \$
Matricule : 5198-25-6619	Taxes scolaires des Laurentides :	0 \$
Propriétaires : Martin Pagé	Taxes scolaires Wilfrid Laurier :	0 \$
Josée Brouillard	Total :	<b>909.66 \$</b>

Situation : Terrain vacant situé sur la rue Mountain – Municipalité de Val-David

Description sommaire : Lot 2 993 262 du cadastre officiel du Québec, circonscription foncière de Terrebonne

Dossier : 55	Taxes municipales :	1 654.99 \$
Matricule : 2610-89-9744	Taxes scolaires des Laurentides :	140.42 \$
Propriétaire : Suzette Daigle	Taxes scolaires Wilfrid Laurier :	0 \$
	Total :	<b>1 795.41 \$</b>

Situation : 89, chemin du Lac-des-Érables – Municipalité de Lac-Supérieur

Description sommaire : Lot 4 887 242 du cadastre officiel du Québec, circonscription foncière de Terrebonne

Dossier : 56	Taxes municipales :	7 320.68 \$
Matricule : 2620-87-7076	Taxes scolaires des Laurentides :	0 \$
Propriétaire : 9187-0691 Québec Inc.	Taxes scolaires Wilfrid Laurier :	0 \$
	Total :	<b>7 320.68 \$</b>

Situation : 422, chemin Duplessis – Municipalité de Lac-Supérieur

Description sommaire : Lot 4 755 096 du cadastre officiel du Québec, circonscription foncière de Terrebonne

Dossier : 57	Taxes municipales :	2 463.75 \$
Matricule : 2713-93-4190	Taxes scolaires des Laurentides :	388.19 \$
Propriétaires : Albani Pilon	Taxes scolaires Wilfrid Laurier :	0 \$
Roger Dion	Total :	<b>2 851.94 \$</b>

Situation : 11, impasse du Cordon – Municipalité de Lac-Supérieur

Description sommaire : Lot 4 887 889 du cadastre officiel du Québec, circonscription foncière de Terrebonne

Dossier : 58	Taxes municipales :	2 710.89 \$
Matricule : 2911-95-6768	Taxes scolaires des Laurentides :	254.04 \$
Propriétaire : Sabrina Jay	Taxes scolaires Wilfrid Laurier :	0 \$
	Total :	<b>2 964.93 \$</b>

Situation : 31, chemin du Lac-Quenouille – Municipalité de Lac-Supérieur

Description sommaire : Lot 4 886 701 du cadastre officiel du Québec, circonscription foncière de Terrebonne

Dossier : 59	Taxes municipales :	15 744.35 \$
Matricule : 2918-46-4997-04-0001	Taxes scolaires des Laurentides :	1 453.08 \$
Propriétaire : AMC (Immobilier) Inc.	Taxes scolaires Wilfrid Laurier :	0 \$
	Total :	<b>17 197.43 \$</b>

Situation : 131, chemin de la Fraternité – Municipalité de Lac-Supérieur

Description sommaire : Lot 4 755 375 du cadastre officiel du Québec, circonscription foncière de Terrebonne

Dossier : 62  
 Matricule : 3118-06-5891  
 Propriétaire : Jason Liskinski  
 Hannah Mc Iver  
 Situation : 11, chemin des Buissons – Municipalité de Lac-Supérieur

Taxes municipales :	10 517.45 \$
Taxes scolaires des Laurentides :	1 670.23 \$
Taxes scolaires Wilfrid Laurier :	0 \$
<b>Total :</b>	<b>12 187.68 \$</b>

Description sommaire : Lot 4 755 686 du cadastre officiel du Québec, circonscription foncière de Terrebonne

Dossier : 63  
 Matricule : 2611-81-6716  
 Propriétaire : Succession Colette Simard Gaudreault  
 Situation : Terrain vacant situé sur le chemin du Lac-des-Érables – Municipalité de Lac-Supérieur

Taxes municipales :	1 196.45 \$
Taxes scolaires des Laurentides :	25.04 \$
Taxes scolaires Wilfrid Laurier :	0 \$
<b>Total :</b>	<b>1 221.49 \$</b>

Description sommaire : Lot 4 887 222 du cadastre officiel du Québec, circonscription foncière de Terrebonne

Dossier : 64  
 Matricule : 2619-79-3449  
 Propriétaire : Les immeubles des Pentés Nord Inc.  
 Situation : Terrain vacant situé sur le chemin des Pentés-Nord – Municipalité de Lac-Supérieur

Taxes municipales :	44.31 \$
Taxes scolaires des Laurentides :	0 \$
Taxes scolaires Wilfrid Laurier :	0 \$
<b>Total :</b>	<b>44.31 \$</b>

Description sommaire : Lot 4 755 115 du cadastre officiel du Québec, circonscription foncière de Terrebonne

Dossier : 65  
 Matricule : 2713-93-6279  
 Propriétaire : Carole Morris  
 Situation : Terrain vacant situé sur l'impasse du Cordon – Municipalité de Lac-Supérieur

Taxes municipales :	211.05 \$
Taxes scolaires des Laurentides :	20.90 \$
Taxes scolaires Wilfrid Laurier :	0 \$
<b>Total :</b>	<b>231.95 \$</b>

Description sommaire : Lots 4 887 885 et 4 887 886 du cadastre officiel du Québec, circonscription foncière de Terrebonne

Dossier : 66  
 Matricule : 2713-93-8473  
 Propriétaire : Carole Ann Morris  
 Situation : Terrain vacant situé sur l'impasse du Cordon – Municipalité de Lac-Supérieur

Taxes municipales :	213.93 \$
Taxes scolaires des Laurentides :	20.90 \$
Taxes scolaires Wilfrid Laurier :	0 \$
<b>Total :</b>	<b>234.83 \$</b>

Description sommaire : Lot 4 887 887 du cadastre officiel du Québec, circonscription foncière de Terrebonne

Dossier : 67  
 Matricule : 2813-03-1565  
 Propriétaire : Carole Morris  
 Situation : Terrain vacant situé sur l'impasse du Cordon – Municipalité de Lac-Supérieur

Taxes municipales :	333.69 \$
Taxes scolaires des Laurentides :	34.70 \$
Taxes scolaires Wilfrid Laurier :	0 \$
<b>Total :</b>	<b>368.39 \$</b>

Description sommaire : Lot 4 887 891 du cadastre officiel du Québec, circonscription foncière de Terrebonne

Dossier : 68  
 Matricule : 2812-84-1003  
 Propriétaire : Paul Rainville Syndic  
 Situation : Terrain vacant situé sur le chemin des Sources – Municipalité de Lac-Supérieur

Taxes municipales :	258.36 \$
Taxes scolaires des Laurentides :	366.24 \$
Taxes scolaires Wilfrid Laurier :	0 \$
<b>Total :</b>	<b>624.60 \$</b>

Description sommaire : Lot 4 886 617 du cadastre officiel du Québec, circonscription foncière de Terrebonne

Dossier : 71  
 Matricule : 2911-24-6703  
 Propriétaires : Alex Roy-Maurice  
 Philippe Imbeault  
 Steve Turcotte  
 Situation : Terrain vacant situé sur l'impasse des Perce-Neige – Municipalité de Lac-Supérieur

Taxes municipales :	1 346.21 \$
Taxes scolaires des Laurentides :	6.16 \$
Taxes scolaires Wilfrid Laurier :	0 \$
<b>Total :</b>	<b>1 352.37 \$</b>

Description sommaire : Lot 5 681 795 du cadastre officiel du Québec, circonscription foncière de Terrebonne

Dossier : 73  
 Matricule : 2915-08-3599  
 Propriétaire : Estelle Paradis  
 Situation : Terrain vacant situé sur le chemin Irène – Municipalité de Lac-Supérieur

Taxes municipales :	862.71 \$
Taxes scolaires des Laurentides :	19.44 \$
Taxes scolaires Wilfrid Laurier :	0 \$
<b>Total :</b>	<b>882.15 \$</b>

Description sommaire : Lot 5 200 840 du cadastre officiel du Québec, circonscription foncière de Terrebonne

Dossier : 74  
 Matricule : 2915-09-9768  
 Propriétaire : Estelle Paradis  
 Situation : Terrain vacant situé sur le chemin Sylvie – Municipalité de Lac-Supérieur

Taxes municipales :	911.91 \$
Taxes scolaires des Laurentides :	15.93 \$
Taxes scolaires Wilfrid Laurier :	0 \$
<b>Total :</b>	<b>927.84 \$</b>

Description sommaire : Lot 5 035 564 du cadastre officiel du Québec, circonscription foncière de Terrebonne

Dossier : 75  
 Matricule : 2915-18-1689  
 Propriétaire : Estelle Paradis  
 Situation : Terrain vacant situé sur le chemin Irène – Municipalité de Lac-Supérieur

Taxes municipales :	861.39 \$
Taxes scolaires des Laurentides :	12.64 \$
Taxes scolaires Wilfrid Laurier :	0 \$
<b>Total :</b>	<b>874.03 \$</b>

Description sommaire : Lot 5 200 838 du cadastre officiel du Québec, circonscription foncière de Terrebonne

Dossier : 76  
 Matricule : 2915-19-3460  
 Propriétaire : Estelle Paradis  
 Situation : Terrain vacant situé sur le chemin Sylvie – Municipalité de Lac-Supérieur

Taxes municipales :	914.18 \$
Taxes scolaires des Laurentides :	16.03 \$
Taxes scolaires Wilfrid Laurier :	0 \$
<b>Total :</b>	<b>930.21 \$</b>

Description sommaire : Lot 5 200 837 du cadastre officiel du Québec, circonscription foncière de Terrebonne

Dossier : 77  
 Matricule : 3011-26-3063  
 Propriétaire : Théodule Levert  
 Situation : Terrain vacant situé sur le chemin du Lac-Quenouille – Municipalité de Lac-Supérieur

Taxes municipales :	160.20 \$
Taxes scolaires des Laurentides :	14.02 \$
Taxes scolaires Wilfrid Laurier :	0 \$
<b>Total :</b>	<b>174.22 \$</b>

Description sommaire : Lot 5 114 962 du cadastre officiel du Québec, circonscription foncière de Terrebonne

Dossier : 78  
 Matricule : 3015-93-1042  
 Propriétaire : Succession Léopold Fleurant  
 Situation : Terrain vacant situé sur le chemin du Lac-Harel – Municipalité de Lac-Supérieur

Taxes municipales :	1 003.34 \$
Taxes scolaires des Laurentides :	74.93 \$
Taxes scolaires Wilfrid Laurier :	0 \$
<b>Total :</b>	<b>1 078.27 \$</b>

Description sommaire : Lot 4 755 856 du cadastre officiel du Québec, circonscription foncière de Terrebonne

Dossier : 79  
 Matricule : 3018-44-5859  
 Propriétaire : 9437-0343 Québec Inc.  
 Situation : Terrain vacant situé sur le chemin de la Vallée-de-la-Grise – Municipalité de Lac-Supérieur

Taxes municipales :	6 029.87 \$
Taxes scolaires des Laurentides :	79.27 \$
Taxes scolaires Wilfrid Laurier :	0 \$
<b>Total :</b>	<b>6 109.14 \$</b>

Description sommaire : Lot 4 755 692 du cadastre officiel du Québec, circonscription foncière de Terrebonne

Dossier : 80  
 Matricule : 3018-56-1740  
 Propriétaire : 9437-0343 Québec Inc.  
 Situation : Terrain vacant situé sur le chemin des Lilas – Municipalité de Lac-Supérieur

Taxes municipales :	895.63 \$
Taxes scolaires des Laurentides :	44.22 \$
Taxes scolaires Wilfrid Laurier :	0 \$
<b>Total :</b>	<b>939.85 \$</b>

Description sommaire : Lot 4 755 701 du cadastre officiel du Québec, circonscription foncière de Terrebonne

Dossier : 81  
 Matricule : 3018-75-0994  
 Propriétaire : 9437-0343 Québec Inc.  
 Situation : Terrain vacant situé sur l'impasse des Spirées – Municipalité de Lac-Supérieur

Taxes municipales :	1 287.70 \$
Taxes scolaires des Laurentides :	33.49 \$
Taxes scolaires Wilfrid Laurier :	0 \$
<b>Total :</b>	<b>1 321.19 \$</b>

Description sommaire : Lot 4 755 697 du cadastre officiel du Québec, circonscription foncière de Terrebonne

Dossier : 82  
 Matricule : 3018-75-2125  
 Propriétaire : 9437-0343 Québec Inc.  
 Situation : Terrain vacant situé sur l'impasse des Spirées – Municipalité de Lac-Supérieur

Taxes municipales :	2 307.63 \$
Taxes scolaires des Laurentides :	72.69 \$
Taxes scolaires Wilfrid Laurier :	0 \$
<b>Total :</b>	<b>2 380.32 \$</b>

Description sommaire : Lot 4 755 696 du cadastre officiel du Québec, circonscription foncière de Terrebonne

Dossier : 83  
 Matricule : 3115-12-8012  
 Propriétaire : Consultant SUGECOM 1987 Inc.  
 Situation : Terrain vacant situé sur le chemin du Lac-Rossignol – Municipalité de Lac-Supérieur

Taxes municipales :	177.87 \$
Taxes scolaires des Laurentides :	431.06 \$
Taxes scolaires Wilfrid Laurier :	0 \$
<b>Total :</b>	<b>608.93 \$</b>

Description sommaire : Lot 4 755 909 du cadastre officiel du Québec, circonscription foncière de Terrebonne

Dossier : 84  
 Matricule : 3116-30-2828  
 Propriétaire : Pierre L'Espérance  
 Situation : Terrain vacant situé sur le chemin du Lac-Harel – Municipalité de Lac-Supérieur

Taxes municipales :	159.50 \$
Taxes scolaires des Laurentides :	197.30 \$
Taxes scolaires Wilfrid Laurier :	0 \$
<b>Total :</b>	<b>356.80 \$</b>

Description sommaire : Lot 4 755 901 du cadastre officiel du Québec, circonscription foncière de Terrebonne

Dossier : 85	Taxes municipales :	27.45 \$
Matricule : 3411-08-1683	Taxes scolaires des Laurentides :	0 \$
Propriétaire : Jeannine Leprohon Maheu	Taxes scolaires Wilfrid Laurier :	0 \$
	Total :	<b>27.45 \$</b>

Situation : Terrain vacant situé sur le chemin de la Côte-à-Pic – Municipalité de Lac-Supérieur

Description sommaire : Lot 4 887 278 du cadastre officiel du Québec, circonscription foncière de Terrebonne

Dossier : 86	Taxes municipales :	25.02 \$
Matricule : 3411-17-8556	Taxes scolaires des Laurentides :	0 \$
Propriétaire : Réal Croteau	Taxes scolaires Wilfrid Laurier :	0 \$
	Total :	<b>25.02 \$</b>

Situation : Terrain vacant situé sur le chemin du Devers – Municipalité de Lac-Supérieur

Description sommaire : Lot 4 887 292 du cadastre officiel du Québec, circonscription foncière de Terrebonne

Dossier : 87	Taxes municipales :	59.05 \$
Matricule : 3411-19-5490	Taxes scolaires des Laurentides :	198.92 \$
Propriétaire : Paul Valiquette	Taxes scolaires Wilfrid Laurier :	0 \$
	Total :	<b>257.97 \$</b>

Situation : Terrain vacant situé sur le chemin des Pyramides – Municipalité de Lac-Supérieur

Description sommaire : Lot 4 886 352 du cadastre officiel du Québec, circonscription foncière de Terrebonne

Dossier : 88	Taxes municipales :	5 402.07 \$
Matricule : 3412-13-8380	Taxes scolaires des Laurentides :	86.58 \$
Propriétaire : Nérée Brisson	Taxes scolaires Wilfrid Laurier :	0 \$
	Total :	<b>5 488.65 \$</b>

Situation : Terrain vacant situé sur le chemin du Lac-Quenouille – Municipalité de Lac-Supérieur

Description sommaire : Lot 5 115 001 du cadastre officiel du Québec, circonscription foncière de Terrebonne

Dossier : 89	Taxes municipales :	58.04 \$
Matricule : 3413-36-2262	Taxes scolaires des Laurentides :	102.64 \$
Propriétaire : Réjean Millette	Taxes scolaires Wilfrid Laurier :	0 \$
	Total :	<b>160.68 \$</b>

Situation : Terrain vacant situé sur la montée Desjardins – Municipalité de Lac-Supérieur

Description sommaire : Lot 5 114 988 du cadastre officiel du Québec, circonscription foncière de Terrebonne

Dossier : 90	Taxes municipales :	281.20 \$
Matricule : 3711-18-5182	Taxes scolaires des Laurentides :	0 \$
Propriétaire : 94357 Canada Ltée	Taxes scolaires Wilfrid Laurier :	0 \$
	Total :	<b>281.20 \$</b>

Situation : Terrain vacant situé sur le chemin de la Plage – Municipalité de Lac-Supérieur

Description sommaire : Lot 4 887 153 du cadastre officiel du Québec, circonscription foncière de Terrebonne

**Notez que cette liste sera mise à jour hebdomadairement sur le site Internet de la MRC des Laurentides afin d'y indiquer les dossiers qui seront retirés.**

Le jour de la vente pour taxes, les frais de vente occasionnés à la MRC des Laurentides seront ajoutés au total des taxes impayées. De plus, des frais de distribution (3 %), du greffier de la Cour supérieure et les taxes provinciales et fédérales (si applicables) seront ajoutés au prix de l'adjudication. Le montant total doit être payé à défaut de quoi l'immeuble sera immédiatement remis en vente.

Les immeubles sont vendus sans aucune garantie légale, notamment de contenance, de qualité du sol et du bâtiment et ils sont acquis aux risques et périls de l'adjudicataire.

Nous vous invitons à consulter le site Internet de la MRC des Laurentides (<https://mrclaurentides.qc.ca/autres-informations/>) pour connaître toutes les modalités applicables à la tenue de la vente pour non-paiement des taxes.

Pour toute autre information, vous pouvez vous référer au Guide explicatif de vente pour taxes 2023, lequel explique les diverses étapes de la vente pour non-paiement des impôts fonciers. Ce guide est disponible sur le site Internet de la MRC.

DONNÉ À MONT-BLANC, ce 6 avril 2023.

Isabelle Daoust,  
Greffière-trésorière adjointe et directrice des finances



# Avis publics



Ville de  
**MONT-TREMBLANT**

**AVIS PUBLIC**

## ERRATUM

**PRENDRE NOTE** qu'une erreur s'est glissée dans l'avis public paru dans le journal du 5 avril dernier concernant **l'assemblée publique de consultation sur divers projets de règlements modifiant la réglementation d'urbanisme en vigueur**. En effet, le texte « remplacer le nom de la zone « IN-322 » par le nom « CV-322 » dans le règlement; » devrait plutôt se lire : « retirer le nom de la zone « IN-322 » et les dispositions spécifiques à cette zone dans le règlement ».

Donné à Mont-Tremblant, ce 12 avril 2023.

Maude Picotin  
Greffière adjointe



- **Appel d'offres 2023-04 Fourniture de béton bitumineux en vrac** (# de réf SEAO 1711705)
- **Appel d'offres 2023-05 Fourniture et livraison de pierres concassées et gravier pour les travaux de la rue principale** (# de réf SEAO 1711710)
- **Appel d'offres 2023-06 Fourniture et livraison de pierres et gravier concassés de différents grosseurs de granulats** (# de réf SEAO 1711711)
- **Appel d'offres 2023-07 Fourniture et livraison de pierres concassées pour les besoins hivernaux** (# de réf SEAO 1711728)

La Municipalité de La Conception demande des soumissions pour la fourniture de matériaux énoncés ci-dessus.

Les personnes ou entreprises intéressées par cette demande de soumissions peuvent se procurer les documents en communiquant avec le service à la clientèle du Système électronique d'appel d'offres (SEAO) au 514-856-6600 (région de Montréal) ou au 1-866-669-7326 (pour l'extérieur) ou en consultant le site Web [www.seao.ca](http://www.seao.ca) en stipulant le numéro de référence précédemment énoncé. L'obtention des documents est assujettie à la tarification établie par SEAO.

Les soumissions seront reçues au bureau de la Municipalité situé au 1371, rue du Centenaire, La Conception (Québec) J0T 1M0 jusqu'à 10 h 00 le 1er mai 2023 et seront ouvertes publiquement le même jour, après l'expiration du délai fixé pour leur réception.

Prenez note que les soumissions reçues après les délais fixés ci-dessus seront retournées sans avoir été ouvertes.

**La Municipalité ne s'engage à n'accepter ni la plus basse soumission ni aucune soumission reçue et n'encourra aucune obligation ni aucuns frais envers le ou les soumissionnaires.**

Donné à La Conception, ce 12 avril 2023

Josiane Alarie  
Directrice générale  
et greffière-trésorière

## Avis de décès



### PARADIS, Jean-Yves 1938-2023

À Mont-Tremblant, le 2 avril 2023, à l'âge de 84 ans est décédé M. Jean-Yves Paradis époux de Mme Noëlla Therrien.

Outre son épouse il laisse dans le deuil ses enfants Daniel, Dominic, Annie (Hugues) et Nathalie (Pierre), ses petits-enfants Gabriel, Myriam (Pascal), Mariève (Marc-Antoine), Katerine (Normand), et Charles (Frédéréka), ses arrière-petits-enfants Jeanne, Mason, Anaïs, Lyam, Axelle, Émile et Louis-Félix, son frère Claude (Marie-Claire) et sa soeur Estelle, ses neveux et nièces ainsi que de nombreux parents et amis.

Une exposition aura lieu au

**Salon Funéraire Guay de Mont-Tremblant**  
974 Rue Vanchesteing, Mont-Tremblant,  
QC J8E 3H7, Canada.

Le mercredi 19 avril de 18h à 21h.

Le salon ouvrira également à 9h le jeudi 20 avril et les funérailles suivront à 11h en l'Église de St-Jovite.

**Les Salons Funéraires Guay**  
514 871-2020  
[www.dignitequebec.com](http://www.dignitequebec.com)

## NÉCROLOGIE

Il y a quelque chose de plus fort que la mort c'est la présence des absents dans la mémoire des vivants.

- Jean d'Ormesson

Une belle vie, c'est celle qui commence

par l'amour et qui finit par l'amour.

- Francois Mauriac

Le bon sens nous montre que la vie humaine

est courte, et qu'il vaut mieux faire de notre court

passage sur terre quelque chose d'utile pour soi et pour les autres.

- Dalai Lama

## ANNONCES CLASSÉES



# 1 866 637-5236

HEURE DE TOMBÉE : vendredi 11h00  
(pour la parution du mercredi)

Géré par  
TC-MEDIA

### 205 Logements / appartements à louer

!!! 4-1/2 neufs, 1,100 pi.ca. à partir de 1,350\$. Centre-ville St-Jovite. Disponibles juillet. Échangeur d'air/ AC, grand balcon, espace de rangement. Dénéigé, tranquille, non-fumeurs, sans animaux. Personnes tranquilles recherchées. Infos: 514-966-3887.

2-1/2 semi-meublé, chauffé, Lac Duhamel. Libre. 850\$. Références demandées. 819-425-8536

6-1/2, centre village Brébeuf, bas duplex, zoné résidentiel/commercial, remise, stationnement. 1er mai. 1,500\$. 819-681-0451, 514-944-2780

LABELLE, 1-1/2 neuf, meublé, tv/ câble/ wifi, électricité, déneigé, climatisé, idéal personne sans animaux, 860\$, 514-972-8841

### 225 Propriétés à louer

MAISON 3 chambres, cuisine/ s.d.b. rénovées. Laveuse/ sècheuse incluses. Accès lac Rougeau, Mont-Blanc. Non-fumeur. Enquête. Libre. 1,600\$ 450-858-2305

### 245 Chambre à louer

CHAMBRE non meublée, accès maison, grand terrain, stationnement, personne seule, autonome et saine d'esprit, duplex, Huberdeau, 480\$, 819-687-3133

### 270 Bureaux / locaux à louer

CENTRE-VILLE Mont-Tremblant, 250 pi.ca., 2e, très éclairé, s.d.b. privée, loyer très raisonnable, stationnement. Libre. 819-425-9245, 819-688-3558

### 404 Services domestiques offerts

J'OFFRE mes services d'entretien ménager à domicile, 819-341-6246

### 410 Coiffure/beauté/esthétique

COIFFEUSE à domicile pour personnes âgées, Ste-Jovite. Vacciné. 20 ans d'expérience. 819-688-2712

### 424 Astrologie/occultisme

Ana Médium, spécialiste des questions amoureuses depuis 25 ans. Le secret des rencontres positives, la méthode pour récupérer son ex et des centaines de couples sauvés durablement, réponses précises et datées. Tél.: 450-309-0125

### 585 Services financiers divers

FINANCEMENT Brisson. Prêt hypothécaire privé. Financement automobile. Aucun cas refusé. Léger dépôt. 1-866-566-7081

SOLUTIONS À L'ENDETTEMENT. Restez à la maison! Tout se fait en ligne. Laissez nous vous aider. Un seul versement par mois. 7 sur 7, de 8h à 20h. MNP Ltée, Syndics autorisés en insolvabilité. 514-839-8004

### 605 Emplois divers

RESSOURCE intermédiaire (déficience intellectuelle) cherche intervenant(e) de cœur. Bon salaire. Formation donnée sur place. Situé à 15 min de Ste-Agathe ou Val-David ou Ste-Adèle. Message: alain lessard10@gmail.com ou nous contactez: 450-240-5197

### 845 Prières/remerciements

REMERCIEMENTS  
Remerciements au Sacré-Coeur de Jésus pour faveur obtenue. L.V.

### 950 Ferraille

ACHETONS camion/ auto/ ferraille/ route, débarrasons métaux. Payons comptant. 819-686-1337

## Avis de décès

### Madeleine Choquette

2 octobre 1953 - 5 avril 2023

C'est avec le cœur gros que nous vous annonçons le décès de Madeleine Choquette, épouse de Claude Brunelle.



Outre son époux, elle laisse dans le deuil son fils Philippe Pelland (Vanessa Paschini), son petits-fils Ralph ainsi que ses sœurs Diane et Linda, ses nièces et neveux ainsi que plusieurs amis.

Dimanche 16 avril 2023 à 9h30 à la chapelle St-Bernard, seront célébrées les intentions de prières pour Madeleine.

En sa mémoire, des dons à la Fondation St-Justine ou Fondation Médicale des Laurentides seront appréciés.

Les rituels funéraires auront lieu dans l'intimité de la famille à une date ultérieure.

## AVIS DE DÉCÈS



### GILLES PATRY 1948 - 2023

Au Centre Hospitalier de Sainte-Agathe-des-Monts, le 5 février 2023, à l'âge de 75 ans, est décédé, entouré de ses enfants, M. Gilles Patry, époux de feu Rita Dufresne, fils de feu Ernest Patry et feu Lucienne Brisebois.

Il laisse dans le deuil ses enfants Annick (Sylvain Pitre) et Marie-Josée (Eric Cyr), ses petits-enfants Tamy, Malik et Mia-Rose, son arrière-petite-fille Maïka, ses sœurs et ses frères Hélène, Georgette, Gisèle, Francine, Jean-Paul, Micheline, Marcel, Carmen et Carole, sa conjointe Georgette Froment ainsi que ses beaux-frères, belles-sœurs, neveux, nièces, autres parents et amis.

La famille recevra les condoléances à la Coopérative Funéraire Brunet (salle J.H. Vanier) 11 rue de l'Église, Mont-Blanc, le samedi 29 avril dès 10h30. Une célébration religieuse suivra à 14h en l'église de Mont-Tremblant (Saint-Jovite). La famille vous invite ensuite à venir partager vos souvenirs lors d'une réception après la messe.

L'inhumation des cendres de M. Gilles Patry aura lieu au cimetière de Saint-Faustin-Lac-Carré (cimetière de Lac-Carré) au printemps ou à l'été 2023.

Vos témoignages de sympathie peuvent se traduire par un don à Société Canadienne du Cancer.

La Coopérative funéraire Brunet à qui la direction des funérailles a été confiée, offre à la famille éprouvée, ses plus sincères condoléances



**palliacco**  
soutien, accompagnement et répit.

**DONNEZ**  
pour nous permettre d'assurer un soutien aux personnes en deuil.

1 855 717-9646  
**PALLIACCO.ORG**



**SPORTS** Compétitions internationales

# Myrianne Côté triomphe au Ironman de Galveston

MARTIN DUMONT  
mdumont@inmedias.ca

**Une Tremblantoise de 51 ans a terminé en première place, plus de 20 minutes devant sa plus proche poursuivante, au Ironman de Galveston qui se déroulait au Texas le 2 avril.**

L'athlète qui était accompagnée de 6 autres athlètes du club de triathlon Tri Connexion de Mont-Tremblant a vécu un rêve en réalisant sa meilleure performance de sa carrière. « J'ai terminé avec un temps de 5h 02. On a eu une super expérience, beaucoup d'entre nous ont réussi leur meilleure performance à vie », témoigne Myrianne Côté.

La triathlétienne attribue sa performance, entre autres, à un départ canon pour l'épreuve de 1,9 km à la nage. Une préparation rigoureuse lui aura permis de conserver son avance pour le 90 km vélo et le 21,1 km de course à pied par la suite, son équipe et sa passion auront fait le reste du travail.

## ESPRIT D'ÉQUIPE

Le dénominateur commun qui explique le succès des membres de l'équipe de Tri Connexion est un entraînement judicieux. « Personne ne fait pas d'overtraining. Je m'entraîne environ 7 h par semaine pour arriver aux résultats que nous connaissons », précise Mme Côté.

## UN GROUPE SOUDÉ

Myrianne Côté a fait son premier Ironman en 2013, événement où elle est montée sur la troisième marche du podium en réalisant un chrono de 5h10. Maintenant entraîneuse, elle continue d'exercer sa passion en la transmettant aux autres.

« Je ne m'étais pas mis d'objectif de faire le podium pour cette compétition, mais le groupe a fait la différence. Toute la semaine on a ri, on s'est amusé tous ensemble. L'énergie de notre groupe m'a élevée vers le haut. J'ai ressenti la force de notre tribu et ça m'a propulsé », témoigne la triathlétienne.

Avec sa performance, Myrianne Côté s'est qualifiée pour son 7<sup>e</sup> championnat du monde. Celui-ci aura lieu en Finlande à la fin août.



Myrianne Côté de Mont-Tremblant a terminé en première place dans la catégorie d'âge (50-54 ans femmes) du Ironman de Galveston, réalisant sa meilleure expérience à vie. (Photo-gracieuseté)



Danny Lataille, André Janneteau, Myrianne Côté, Valérie Brière, Matthieu Benattar et Sébastien Savre ont tous bien performé à Galvestone. (Photo-gracieuseté)



Myrianne Côté et sa fidèle équipe. Notre patronne Chantal Roussel était de la partie! (Photo-gracieuseté)

Fin de saison

# Bilan très positif pour Tremblant Nordique

**GWENDOLINE NATALI**

gnatali@inmedias.ca

**Le club de ski de fond de Mont-Tremblant fait le bilan de sa saison marquée par l'expérimentation d'un volet récréatif.**

« On a eu une super belle saison », se réjouit Katherine Verburg, administratrice du club Tremblant Nordique. « L'année dernière, c'était encore la pandémie. La météo n'avait pas été clémente, on avait eu des fins de semaine très froides. Cette année, on a eu vraiment du beau temps et de la belle neige. » Le ski de fond a de plus connu un nouvel essor depuis la pandémie. « Beaucoup de familles ont commencé à skier pendant la pandémie. On l'a ressenti dans les inscriptions des Jackrabbit. »

L'activité d'introduction au ski de fond pour les 4-11 ans, encadrée par des bénévoles et quelques moniteurs, a en effet été une réussite. « Une année record avec 75 inscrits », annonce fièrement Katherine Verburg.

## POUR LES JEUNES

Franc succès aussi pour le nouveau projet récréatif, en partenariat avec Loisirs Laurentides et la ville de Mont-Tremblant. Pour cette année pilote, une dizaine d'adolescents étaient réunis tous les samedis matins. « C'est une activité pour des jeunes qui ne trouvaient pas nécessairement leur place dans les entraînements, les compétitions, mais qui ont quand même le gout de skier, de passer du temps dehors en gang, de continuer à développer leur technique, mais plus pour le plaisir. »

Ski traditionnel classique, skate, hors-piste, introduction au biathlon : le programme était varié et divertissant. « Le but était aussi de rendre accessible le ski de fond au plus grand nombre de jeunes possibles, avec une location de matériel à très faible coût », précise la membre du club Tremblant Nordique.

Côté compétitif, plusieurs athlètes ont représenté le club tremblantois sur le circuit des Coupes Québec, lors de la Coupe des Fondeurs, la Classique Jack Rabbit au Domaine Saint-Bernard ou encore à la Gatineau Loppet.

Certains ont eu de très bons résultats. Trois jeunes pensionnaires de Tremblant Nordique ont d'ailleurs participé aux Jeux du Québec : Ulysse Ouimet, Saskia Sullivan et Médéric Huneault.

« Le programme était limité la saison dernière. Tout le monde était tellement content de se retrouver lors des compétitions, de pouvoir partager ensemble ces émotions. On a clôturé la saison il y a quelques semaines à Morin-Heights, c'était vraiment le fun », raconte Katherine Verburg qui a déjà la saison prochaine en ligne de mire. « On aimerait aller chercher des athlètes pour avoir une plus grande équipe. On est en compétition avec le ski alpin, mais on essaye de proposer une programmation inclusive. On veut que tout le monde puisse trouver une activité qui lui correspond, qui convient à ses horaires. »

Pour rejoindre Tremblant Nordique et sa centaine de membres, il faut désormais attendre quelques mois. La reprise est fixée à début septembre, en ski roulettes sur le P'tit Train du Nord afin d'être prêt physiquement pour la saison de neige. 



**Le ski de fond est populaire  
chez les jeunes.**

(Photo-gracieuseté)



# Giroux MITSUBISHI STE-AGATHE



MITSUBISHI  
MOTORS

Réalisez vos Ambitions

## OUTLANDER ES PHEV AWD 2023

**237\$\*** /2 semaines

Rabais fidélité inclus  
sur le taux d'intérêt  
**6,69%**

Subvention  
gouvernementale  
de 10000\$ incluse



\*2000\$ de comptant avant taxes ou échange ou équivalent, location 60 mois, 16 000 km par année

## OUTLANDER ES PHEV 2023

**220\$\*** /2 semaines

Rabais fidélité inclus  
sur le taux d'intérêt  
**6,69%**



\*2000\$ de comptant avant taxes ou échange ou équivalent, location 60 mois, 16 000 km par année

## ECLIPSE CROSS ES AWD 2023

**182\$\*** /2 semaines

Rabais fidélité inclus  
sur le taux d'intérêt  
**4,99%**



\*2000\$ de comptant avant taxes ou échange ou équivalent, location 60 mois, 16 000 km par année

**CHANGEMENT D'HUILE PRÉPAYÉ POUR TOUS LES VÉHICULES**  
(EXCEPTÉ POUR LE PHEV)

## RVR ES FWD 2023

**150\$\*** /2 semaines

Rabais fidélité inclus  
sur le taux d'intérêt  
**3,49%**



\*2000\$ de comptant avant taxes ou échange ou équivalent, location 60 mois, 16 000 km par année

## MIRAGE ES 2023

**115\$\*** /2 semaines

Rabais fidélité inclus  
sur le taux d'intérêt  
**4,49%**



\*2000\$ de comptant avant taxes ou échange ou équivalent, location 60 mois, 16 000 km par année



# Giroux MITSUBISHI

MITSUBISHI-MOTORS.CA

76, rue Préfontaine E, Sainte-Agathe-des-Monts

**819 326-1615**

[www.girouxmitsubishi.ca](http://www.girouxmitsubishi.ca)

MITSUBISHI MOTOR