

DIRIGÉ PAR UN COMITÉ.

NOMINIQUE LE 20 JANVIER 1911

VOL. V. No 292

Contre la maçonnerie

LES CATHOLIQUES BELGES S'ORGANISENT

(Le 18 décembre dernier les journaux catholiques de Belgique ont publié une communication importante dont voici les principaux passages : La Ligue ANTI MAÇONNIQUE...)

« Les honnêtes gens DOIVENT s'unir et former une immense LIGUE D'ACTION DE PRIÈRES... »

« Au dernier congrès de Malines on a adopté à l'unanimité, les conclusions d'un rapport de M. le comte de Renesse-Breidbach... »

« Comme suite à ce vote un comité s'est constitué : président, M. le comte de Renesse-Breidbach ; vice-président, M. V. Briffart... »

« La Ligue a pour but de : 1. Centraliser le plus de documents authentiques possible ; 2. Constituer un bureau permanent de renseignements... »

« Les membres recevant le rapport annuel sur les travaux de la Ligue. Les adhérents qui verseront annuellement 2 fr. 50 (50 cents) recevront le Bulletin... »

« Voilà un bel et courageux exemple... venant après celui des catholiques de France... »

activement sous nos pieds, en silence, mystérieusement le tour triangulaire où se débattait actuellement la France et le Portugal... LUMEN.

NOMINIQUE

Un concert sacré s'organise pour le premier dimanche de février, à l'occasion de l'orgue nouveau. Ce concert aura lieu dans l'Eglise, à l'heure ordinaire des vêpres... LUMEN.

« Une visite aussi intéressante qu'inattendue est celle de Révérend Dom Antoine Moquet, évêque Régulier de l'Immaculée Conception... »

« M. le Magistrat Goyette, de Hull, passe la semaine dans notre région, pour prendre connaissance des causes inscrites devant la Cour du Magistrat... »

« Le Révérend Père Victor Epinard, curé de l'Annonciation, est venu rendre visite à ses confrères de Nominique... »

« Le Révérend Père Supérieur du collège de Nominique, Dom Henri Chalumeaux, et Dom Victor Epinard, curé de l'Annonciation... »

« M. Demoyers agent d'assurance, a été appelé lundi, à l'Annonciation, pour constater les dommages causés à MM. Allaire, bijoutier, C. Pécelet, Marchand et C. Cartier... »

« Le minimum de la cotisation annuelle des membres adhérents (dont l'admission est réservée au comité) est fixée à un franc (20 cents). Les membres recevant le rapport annuel sur les travaux de la Ligue... »

« Monsieur Allaire a droit à nos sympathies dans ce malheur. Nous espérons que son établissement se relèvera bientôt. —De passage parmi nous, le Dr Côme Pelletier et M. P. La fleur de l'Annonciation... »



Organe d'Action Sociale Catholique et Patriotique.

JOURNAL HEBDOMADAIRE

Imprimé à l'Imprimerie LA TRIBUNE, Denis & Frenette prop., St-Hyacinthe, No 114 Rue St-Antoine, et publié par LA COOPÉRATIVE DE PUBLICATION DES LAURÉNTIDES, Lité, Edit. Prop., Nominique, Comté de Labelle, Qué.

TARIF DES ABONNEMENTS Pour l'année, \$1.00 Pour six mois, 0.50 Le numéro, 2 sous.

L'abonnement est payable d'avance. Quand il est payé pour un an, il donne droit au titre et à la qualité de "membre actif" ou de "membre adhérent" de la Coopérative des Colons du Nord...

Adresse : LE PIONNIER, Casiers postaux 116 et 156, Nominique, Qué.

Avez-vous de l'Argent ? qui ne fait rien ou qui vous rapporte de 8 0/0 d'intérêt. Nous pouvons placer n'importe quelle somme sur premières hypothèques garanties et enregistrées, rapportant 8 0/0 net aux prêteurs... P. O. Box 564, Edmonton, Alta. 26j-16f.

Le manque d'espace nous force à remettre à un prochain numéro la suite de l'article intitulé : "Histoire d'un Dépeche à Sensation", par Lumen.

SOIGNEZ VOTRE

RHUME

Il est toujours dangereux de négliger un "Commencement de Rhume", et de donner le temps à l'inflammation de se propager.

SIROP MATHIEU



En vente partout. En vente partout. En vente partout. En vente partout. En vente partout. En vente partout. En vente partout. En vente partout. En vente partout. En vente partout.

Suite de la 4ème page

gentiment offert ses remerciements à l'Assemblée pour l'encouragement accordé, en effet il nous fait plaisir de constater qu'il y avait satisfaction bien tempérée, malgré l'insolence de la température. Preuve que les citoyens s'intéressent au progrès de leur collège qu'ils désirent voir prospérer et s'agrandir.

M. Enclède Forget, marchand à St-Anthoine des Monts et Mme Forget, son épouse étaient en visite ces jours derniers M. Dominique Millaire, marchand.

Bibliographie

ALMANACH DES CERCLES AGRICOLES DE LA PROVINCE DE QUÉBEC, 1911

(Dix-huitième Année.) Publié par "La Compagnie J.-B. Rolland & Fils", Libraires-Éditeurs, Rue Saint-Vincent,

Montréal. Prix franco par la poste, 12 cents.

Comme son titre l'indique, publié dans l'intérêt de la classe agricole de la province de Québec, est dédié spécialement aux membres des cercles agricoles et à leurs familles. L'accueil bienveillant qu'il rencontre chaque année auprès des cultivateurs lui a permis d'atteindre, cette année, sa dix-huitième édition, ce qui est déjà une longue carrière pour ce genre de publication, et une preuve bien évidente de l'intérêt que le cultivateur canadien-français témoigne pour tout ce qui touche à l'exercice de sa profession.

En amour, la douleur qui pleure est grande de faiblesse, elle pardonne ; la douleur qui ne pleure pas est grande de douleur, elle ne pardonne pas.

Force, Vigueur, Santé à Tous PILULES HEMATOGENES

Municipalité scolaire de Notre-Dame des Neiges de Masson.—Suite.

Table with 5 columns: Propriétaires, Lots, Rang, Superficie, Montant. Rows include: Napoléon Lasalle, Antoine Chaboty, R. J. Cameron, Louis Lefebvre, Séraphin Larose, M. J. Harty.

Municipalité du village de Masson.

Table with 5 columns: Propriétaires, Lots, Rang, Superficie, Montant. Row: Joseph Lapointe.

Municipalité de la paroisse de Sainte-Angélique.

Table with 5 columns: Propriétaires, Lots, Rang, Superficie, Montant. Row: J. B. Courtemanche.

Municipalité scolaire de Sainte-Angélique.

Table with 5 columns: Propriétaires, Lots, Rang, Superficie, Montant. Row: Aldéric Lalonde.

Municipalité de canton de Ripon.

Ferdinand Guenette.....	40	7	100 acres.....	\$ 56.61
-------------------------	----	---	----------------	----------

Municipalité de Portland (Est)

James McPeak.....	1, 2, 3	9	300 acres.....	37.80
O. Maisonneuve.....	7, 8	8	200 ".....	30.65
R. D. Ross.....	7	8	100 ".....	24.59
Dan McMillan.....	6a, 6b	3	200 ".....	16.90
G. A. Child.....	7	6	100 ".....	12.50
J. A. Bisson.....	Pt 1b, 2a	3		

Etant une lisière de 240 pieds de large sur toute la longueur du lot 260-té ouest et une lisière de 632 pieds de large sur toute la longueur du lot 2a côté est.

A. Lapiere.....	Pt 5	6	100 acres.....	9.70
-----------------	------	---	----------------	------

A. Lapiere.....	13 b	3	1/2 acres.....	52.49
P. Desjardins.....	Pt 5	6	100 ".....	20.76

Borné au nord et à l'est par F. St-Amour, au sud par Napoléon Boivève, à l'ouest par chemin public.

Borné au nord par F. St-Amour, au sud par chemin public, à l'est par W. Chartrand, à l'ouest par J. P. Lahaie.

Municipalité de Portland (Est)—Suite.

Propriétaires.	Lots.	Rang.	Superficie.	Montant
P. Desjardins.....	Pt 5	6	1/2 acre	\$2 07

Municipalité de Mulgrave et Derry

Allan Lemieux.....	3, 4, 5	3 Derry	295 acres.....	21 85
Sverniassen.....	N1/2 20 & 21	4 "	100 ".....	7 72
Hans Hartwig.....	N1/2 18 & 19	4 "	200 ".....	9 00
	S1/2 18 & 19	5 "		

Municipalité de Portland (Ouest)

Charles Bigelow.....	N1/2 12	2	50 acres.....	7 62
Dame G. Gahan.....	20	4	100 ".....	8 90
R. W. Farley.....	24, 25	5	200 ".....	27 34
Succession — S. P. Frenchat.....	7, 8, 9, 10	10	400 ".....	54 69
B. F. Hays.....	15	5	100 ".....	13 67

Municipalité du village de Montebello.

Jean Bte Lavoite.....	107 & pt 104	Village	Cette dernière bornée au nord par le lot 108, au sud par la rue des Ormes et No 107, à l'est par partie du lot 104, propriété de Théodore Gravel, à l'ouest par lot 107 et montée Major avec 3 maisons et dépendances ainsi qu'une boulangerie et four.....	1 1/2 arp.	14 12
-----------------------	--------------	---------	---	------------	-------

Municipalité de la partie sud-est du canton de Buckingham.

Danald Beaton.....	6d	1 Buckingham.	Borné au nord et à l'ouest par J. Boucher, au sud par la Rivière Ottawa, à l'est par Frank Kierman.....	10 acres	2 21
--------------------	----	---------------	---	----------	------

Municipalité de Suffolk et Addington.

Succession Adrien Malette.....	12	2 Suffolk	100 acres	14 01	
Gabelus Seguin.....	21	"	"	23 99	
David Biggs.....	10	"	"	24 72	
Adrien Lavigne.....	38	"	"	11 04	
Joseph Bédard.....	pt. 32	6 "	Borné au sud par le 4 <sup>e</sup> rang, au nord et à l'ouest par le lot 32, à l'est par le chemin public.....	1/2 acre	8 51
Antoine Laroque.....	D	5 "	100 acres	11 21	

Succession Dama-se Laroque.....	6 et pt. 5	4 "	Cette dernière partie de lot bornée au sud par le 3 <sup>e</sup> rang, au nord par chemin public, à l'est par No 6, à l'ouest par le lot 4.....	125 acres	34 00
E. L. Ethier.....	45	3 "	"	100 "	16 95
E. L. Ethier.....	47	3 "	"	100 "	16 95
Joseph Dion.....	A et 1	D "	"	200 "	26 30
Succession Ben. Servant Gabelus Seguin.....	20	2 "	Borné au sud par chemin public, au nord par le lot 26, à l'ouest par Emile Demers, à l'est par Jean Binda.....	1/2 acre	300
Victorin Bernard.....	20, 21, 22	5 "	"	100	27 29
Antoine Laroque.....	18	4 "	"	100	10 25
Victor Pinon.....	24	3 "	"	100	14 10

LA MINERVA

Huile d'olive de table dont chaque bouteille porte un certificat de pureté garanti par le laboratoire de Marseille.



Demandez-la partout.

DISTRIBUTEURS EN CANADA: LAPORTE, MARTIN & CIE Limités, MONTREAL.

Demandez les fameux cafés "St-Marc" — ET — "La Créole"

Auustin Comte & Cie. IMPORTATEURS DE Théas, Cafés, Epices, etc., etc. 444, rue St-Paul, 1-12-09 j.m.o. MONTREAL

ASSURANCE M. F. X. Desnoyers, de Nominique, ayant plus de vingt années d'expérience, comme agent d'assurance. Sur la Vie et contre le Feu se tient constamment à la disposition de ses concitoyens des colonies de Labelle et Terrehomme, pour pléner avantageusement tous les divers risques qu'ils voudraient lui confier. Représente plusieurs compagnies anglaises et autres; et se tient d'offrir les garanties les plus sages et les plus sûres les plus faciles à dos taxes très modérées. N'a jamais eu, dans sa pratique, une seule perte par le feu qui n'ait été réglée, à la satisfaction de ses clients, en moins de 15 jours. S'adresser par lettre ou en pers. aine, à M. F. X. DESNOYERS, Agent d'Assurances, NOMINIQUE comté Labelle, Qué.

Asaya-Neural Polyphos LE NOUVEAU REMÈDE POUR L'Épuisement Nerveux. Le chagrin et les soucis, épuisent le système nerveux avec une déconcertante rapidité. Les symptômes sont l'insouciance, le manque d'appétit, l'insomnie. Le remède consiste en l'alimentation, le repos et la restauration des nerfs. "ASAYA-NEURAL" rend possible cette guérison. Il nourrit les nerfs, provoque le sommeil, excite l'appétit, aide la digestion et rétablit la vitalité nerveuse. \$1.50 la bouteille. Obtenez-le de notre agent local: DR HENRI CARTIER, RAPIDE DE L'ORIGNAL.

TIMBRES POSTE NOUS ACHETONS AU COMPTANT Les timbres postés oblitérés CANADIENS POUR CERTAINS TIMBRES NOUS PAYONS Cinque \$100.00 Cinque SI VOUS AVEZ DES TIMBRES DU CANADA A vendre, notre Catalogue illustré de la pages dominicales prix qui nous offrent beaucoup plus de bénéfices, nous sommes indispensables. Par la poste, nous vous enverrons le catalogue gratuitement. S.V. à ne pas le demander gratuitement. QUEBEC STAMP EXCHANGE, Représentant des Postes 170, QUEBEC, Can.

Les esprits supérieurs sont les plus faciles à dupes, car la ruse est trop petite, trop basse, trop audessus d'eux, ils ne la sauraient voir — et ils ne peuvent se corriger, sous peine de descendre, mieux vaut continuer de souffrir.

La véritable science pour nous rendre heureux, c'est d'aimer par devoir et d'y chercher son plaisir.

Sans le devoir, la vie est molle et désoignée; elle ne peut plus se tenir.

JOURBERT.

Dr. RAYMOND DORAY Nominique Que.

Bureau voisin de l'Hotel de Ville. E. J. Leblanc NOTAIRE, L.L.L. [1-6 10 j.m.o.] Nominique Qué

J. A. CALANDE & FILS Magasin General. Fleur, avoine, foin, grain de toutes sortes, épiceries, ferronneries, briques, chaux, harnais, nouveautés, etc. Par jour 10 j.m.o. —NOMINIQUE, Qué—

H. ACHIM AVOCAT Nominique

LA GAZELLE LES CONSERVES DE FRUITS ET LÉGUMES DE LA MARQUE GAZELLE SONT LES MEILLEURES QU'IL Y AIT SUR LE MARCHÉ. Demandez-les à votre Journaliste. 1-8-10

RODOLPHE ROBERT AVOCAT LABELLE.

J. B. Bousquet AVOCAT Nominique P. J. CHARTRAND PAUL LE TURBON Chartrand & Turgeon COMPTABLES 55, rue S. François-Xavier, 101, Tel. Main 6141, Marché, 612. Montreal.

La Caisse d'Economie des Cantons du Nord. Saint-Jacques, Que. Fait toutes sortes de transactions d'argent. Remplit à billets et commence et se fait à l'économie. Fait toutes les collections. Traités étrangers sur toutes les parties de l'Amérique. Traités des pays étranges encaissés au taux le plus bas. Intérêts élevés sur les dépôts. R. DESOHLBAULT, 1-8-09 j.m.o. Gérant.

Le Magasin General du Depot (L'Union) RAPIDE DE L'ORIGNAL, P.Q. Fleur et hardes altes. Fonds de commerce et écan le premier lieu. Agences, achats, informations et change de produits agricoles et manufacturés. Bois de sciage et de toutes matières brutes. Logis, voitures et solus pour solus. —UNE VISITE EST SOLICITEE— Z. RENO, Gerant. [1-8-09 j.m.o.]

Dr. Léon Archambault 295 rue Rachel, Montreal DENTISTE Les travaux passent à la porte.

DE L'EST A L'OUEST MONTREAL-NOMINIQUE-DUHAMEL. Tous les jours, excepté les dimanches, à 11h 30 matin à 2 h. p.m. attein Nominique à 9.40 h. et Duhamel à 11.10 h.p.m.

MONTREAL A NOMINIQUE. Les lundis, mercredis et vendredis quittent Montréal à 8.45 a.m. attein Nominique à 2.15 p.m.

NOMINIQUE A DUHAMEL. Train mixte quitta Nominique les lundis, mercredis et vendredis à 3.30 p.m. attein Duhamel à 6.30 p.m.

DE L'OUEST A L'EST DUHAMEL-NOMINIQUE-MONTREAL. Tous les jours, excepté les dimanches, quitta Duhamel à 4.20 a.m. attein Nominique à 5.35 et Montréal à 11.40 a.m.

NOMINIQUE A MONTREAL. Les lundis, mercre et vendredis, quitta Nominique à 4.15 p.m. attein Montréal à 9.40 p.m.

DUHAMEL-NOMINIQUE. Train mixte quitta Duhamel à 11.00 a.m. attein Nominique à 2.45 h.p.m.

Par ordre, EMILE J. HEBBERT, Agt. gén. du Serv. Voyageur

Cie Cie TRANSATANTIQUE. De New-York au Canada, France. Départ toutes Jours, à 10 h. a.m. LA TOURAINE..... 27 Oct. LA PROVENCE..... 8 Nov. LA GAZELLE..... 12 Nov. LA LOURNAINE..... 17 Nov. Départ tous les samedis, à 3 h. p. m. 25 Oct. CHICAGO..... 29 Oct. FLORIDE..... 12 Nov. LA GAZELLE..... 12 Nov. CAROLINE..... 25 Nov.

Géral, Trudeau et Cie, Agents gé néraux pour le Canada, 22 rue Notre Dame Ouest, MONTREAL. 1-8-10

Le Nord Canadien de Quebec Division S. Jerome et Huberdeau. Quoti- STATIONS Quoti- érien excepé le D- manche excepé le D- manche

4.00	Dep. Montréal Arr.	11.00
5.15	S. Jerome Diamond	9.40
5.30	Arr. S. Jérôme D. Arr.	9.25
5.40	Dep. Arr.	9.15
5.50	Pilon	8.53
6.02	Lesage	8.28
6.05	Shawbrigan	8.10
6.23	S. Sauver	8.26
6.35	Christie	8.15
6.40	Morin Plats	8.08
7.02	Deer Lake	7.45
7.18	Newaygo	7.28
7.25	Leclerc Island	7.15
7.41	Chaudière	7.11
7.51	Lac Wonah	7.00
8.00	Lac des Saies Isles	6.55
8.10	Lacase	6.50
8.12	Well	6.50
8.15	Bates	6.45
8.27	Arundel	6.05
8.40	Huberdeau D	6.00

Trains de fret rapides tous les jours. GUY FOMES, Agent Général Fret et Passagers, Montréal.

Jurisprudence des Tribunaux Canadiens. En matière d'abonnement au journal

1.—Toute personne qui retire régulièrement un journal du bureau de poste, qu'elle ait ou non un abonnement, est responsable du paiement.

2.—Toute personne qui renvoie au bureau de poste un journal sans les arrangements qu'elle doit avoir son abonnement, est tenue de payer tous les arriérés, autrement, l'éditeur peut continuer à le lui envoyer jusqu'à ce qu'elle ait payé. Dans ce cas, l'abonné est tenu de payer, en outre, le prix de l'abonnement jusqu'au moment du paiement, qu'il ait retiré ou non le journal du bureau de poste.

3.—Tout abonné peut être poursuivi pour abonnement dans le district où le journal se publie, même qu'il demeurait à des centaines de lieues de cet endroit.

4.—Les tribunaux ont décidé que le fait de retirer un journal du bureau de poste, ou de changer de résidence, ou de la laisser accumuler le numéro à l'adresse adressée constitue une prescription et une preuve prima facie d'intention de fraude.

Moteurs a Gazoline et a Petrole "LAIR"

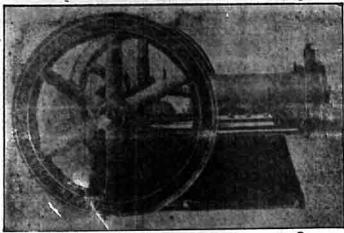

sont les plus commodes et les plus économiques pour les cultivateurs, pour battre le grain, seier le bois et pour mouler le grain, etc., pour la raison qu'ils sont les seuls qui marchent indifféremment avec la gazoline ou l'huile de charbon ordinaire, que vous trouvez n'importe où à meilleur marché que la gazoline. Nos engins n'offrent aucun danger, ni d'explosion, ni de fuite, vu qu'ils marchent, à l'huile de charbon, ce qui est un avantage incontestable sur la gazoline qui est très dangereuse et exp. ostive.

En comparant notre engin avec les autres à gazoline, vous remarquerez que notre engin est beaucoup plus simple, ce qui est un grand avantage.

Notre engin marchand à l'huile de charbon est le seul qui donne entière satisfaction par les grandes froids.

Notre engin est indispensable pour toute boutique ou manufacture occupant un personnel.

Tous nos engins sont garantis pour donner entière satisfaction sous tous rapports.

Propriétaires de nos machines sont installés dans le Nord, références spéciales à Nominique, à l'atelier du PIONNIER, à l'Annonciation, chez M. Xén. Charbonneau. Demandez nos circulaires et prix.

PAUL LAIR,

Coin Moreau et Stadacona, MONTREAL, 17 mars 1910-210-1 an p.

SPECIFIQUE DEVINS

Contre la Toux...

Un produit pharmaceutique pur et scientifique!

Remède souverain contre toutes les maladies qui affectent les bronches, Toux, Rhume, Enrouement, Extinction de voix, Asthme, Bronchite, Congestion, Difficulté de la Respiration, etc. Composition savante et efficace, d'usage agréable et qui peut s'administrer aux enfants aussi bien qu'aux vieillards, avec résultats excellents dans tous les cas.

Depuis plus d'un demi-siècle

le SPECIFIQUE DEVINS a obtenu l'épreuve d'un usage constant et la demande en va, sans cesse, grandissant, dans le public. L'essayer une fois signifie n'en plus désirer d'autres et il est sans rival! Demandez à votre marchand.

Fabricants à LA CITE R. J. DEVINS LÉDÉ, 25 rue S. Gabriel, Montréal, Qué.

CHAQUE SAISON

Amène ses exigences nouvelles en fait de bijoux, article d'orfèvrerie, etc.

Pour en faciliter à nos Clients

La satisfaction, nous avons résolu de faire un sacrifice, de maintenir le caractère que nous avions adopté pour les fêtes, de faire une remise de 10 pour cent.

Sur tous les Achats au Comptant

Pour toutes sortes de réparations: Montres, Bijoux, Répar. d'Horloges, etc., veuillez M. Allaire en personne à Nominique, Labelle ou l'Annonciation, 100, 102.

LE MAGASIN ALLAIRE D'ORFÈVRE ET BIJOUTERIE, A L'ANNONCIATION.

Vous y trouverez également: Horloges, Diamants, Boîtes à Bijoux, Boutons de Manchettes, Bracelets, Chaines de Montres, etc. SPECIALITE: Grand choix d'excellentes lunettes. Réparages faits avec promptitude.

J. E. Allaire, Bijoutier et Opticien Diplômé, L'ANNONCIATION, Qué.

Rue Principale, Près du Pont

N. B. - M. J. E. Allaire se propose de donner une attention spéciale à sa clientèle du Nord. Il visitera lui-même toutes les paroisses depuis Saint-François, jusqu'à Ferme Neuve. A Saint-François, il descendra chez M. Groselin, à Nominique, chez M. Berthiaume, à Duboué, (Dépôt de l'Orignal), chez M. P. Gauthier, à Ferme Neuve, chez M. Sabourin. Ces personnes ainsi que M. Lacombe, agent de la cité de Labelle, sont ses représentants et peuvent recevoir les commandes et les objets à réparer. (1 Déc. 09 - j. n. o.)



QUAND VOUS VENEZ A MONTREAL voyez notre immense stock de Vaisselle, Verrerie, Coutellerie, Lampes, Vases et Articles en laie en verre coupé.

Vous pouvez économiser les frais de votre voyage en achetant chez nous. Nous payons le fret sur toute commande de \$5.00 ou plus.

DEUX MAGASINS: 635 ST-CATHERINE EST, près Labelle 827 Bvd. ST-LAURENT, près St-Charles MONTREAL.

Abonnez-vous au "PIONNIER" Journal du Colon.

La Banque des Marchands DU CANADA

Fondée en 1804  
Capital: Paris et Rio 271 \$10,500,000.00

Secoursale S. Agathe des Monts  
Ouverte tous les jours.  
SUCURSALR S. JOVITE  
Ouverte les mercredis et vendredis seulement.

Nous portons une attention particulière aux comptes d'épargne. On y reçoit les dépôts de \$1.00 en montant et l'intérêt, alloué au plus haut taux contracté, est ajouté au capital, deux fois par année sans qu'il soit nécessaire d'en faire la demande ou de présenter le livret.

J. MONDOR, (10 mars 6 m) GÉRANT.

Banque d'HOCHELAGA

St-Jerome, Que.  
Capital Autorisé, \$4,000,000  
Capital payé, \$2,500,000  
Fonds de Réserve, \$2,500,000  
Toutes affaires transigées par la mal le reçoit une attention spéciale.  
ALB. GIROUX, Gérant. (1-8-10-j.n.o.)

Hotel Victoria

J.-L. FATENAUVE Prop.  
Liquens et cigares de choix. Repas bien préparés et bien servis.—Grandes salles d'habitation pour familles voyageuses.—La voiture de l'hôtel se rend au départ et à l'arrivée de tous les trains.  
Rues Labelle et St-Anne, 6-8-09 1 SAINT-JEROME

Trappeurs!

Chasseurs!

Nous vous offrons les plus hauts prix pour tous lots de

Peaux Vertes

Vous êtes sûrs d'avoir chez nous  
Traitement loyal, Bonnets assortiment. Prompt paiement.  
ENVOI GRATIS de notre Liste de Prix  
REVILLON LERES  
134 et 136 rue McGill, Montréal.

HONORE MAROIS

Mecanicien et Plombier

MECANIQUE GÉNÉRALE—REPARAGES DE MACHINES DE TOUTS GENRES: MOULIN, ETC. PLOMBERIE.

Nominique

JOS. CORBEIL

AGENT D'ASSURANCES  
JEROME, P. Q.  
SUN ROYAL WESTERN YORKSHIRE CALEDONIAN BRITISH AMERICA PHENIX OF LONDON LONDON AND LANCASHIRE LIVERPOOL, LONDON & GLOBE NORTH BRITISH & MERCANTILE NEW YORK UNDERWRITERS PHENIX OF HARTFORD PHENIX OF BROOKLYN COMMERCIAL UNION NORWICH UNION NORTH AMERICA NORTHERN QUEEN ATLAS

S'occupe aussi d'assurance de vie, de garantie, d'incendie, de malin et de "Plate Glass". 15 mars 11-j.n.o.

Dr NAP. JOUCHER

Médecin général et Chirurgie  
SPECIALITE: MALADIES DES FEMMES  
Monsieur JOUCHER est toujours à la disposition des clients, RUE NOTRE-DAME, NOMINIQUE, Qué.

Municipalité du canton d'Amherst.

Joseph Richard.....	10	6	100 acres	15 70
---------------------	----	---	-----------	-------

Municipalité du canton Marchand.

A. Markson.....	15, 16	1	200 acres	21 28
H. Thawette.....	4, 5	2	100 "	12 98
Nap. Panneton.....	31	S.-O.S.W.	123 "	5 91
Henri Berthiaume.....	85	S.E.S.E.	100 "	11 19
Veuve Ad. Lapointe.....	5	S. Macaza	129 "	10 32

Municipalité du village de l'Annonciation.

Xavier Labelle.....	Pt 47x28	S.-O.-S.W.	Borné à l'ouest par la rue du Couvent, au sud par la montée du village et Joseph Chevalier, à l'est par Joseph Chevalier et Arthur Drouin et Théodore Lachaine, et au nord par Noël Charlet et Rev. L. M. Vaulet.	1/4 arp.	0 08
---------------------	----------	------------	---	----------	------

Municipalité de Suffolk et Addington.—Suite.

Adrien Champagne.....	pt. 10 pt 11	4 Suffolk	Borné à l'ouest par lot 9, à l'est par lot 12.....	100 acres....	\$ 13.83
Joseph Deguire.....	pt. 15	5 "	Borné au sud par chemin public, à l'est par lot 16.	50 "	13.88
Louis Bonenfant.....	31	1 Adding-ton.		100 "	17.44
Napoléon Bertrand.....	48	1 "		100 "	17.36

Municipalité de Blake Bigelow Wells et McGill.

Jacques Chantigny.....	25	9 Blake.....	100 acres....	5-25	
Louis Bonicalzi.....	15	1 "	100 "		
	25	2 "	100 "		
Louis Bonicalzi.....	pt. 4-5	2 McGill	Borné au nord par des lots vacants, au sud par Johnny Bonicalzi, à l'est par Louis Caron, à l'ouest par Léon Duquette.....	50 "	14-35
				100 "	6-77
Grégoire Ducharme.....	11	3 "	100 "		
	12	2 "	100 "		
William Parker.....	6 et 7	2 Wells.	200 "	15-38	
Auguste Bondu.....	Pt 50	A Wells..	Borné au nord et au sud par Edouard Bertrand, à l'est par le chemin du Roi, à l'ouest par la Rivière du Livre.....	1 acre.....	7-50

Municipalité scolaire de l'Annonciation.

Charrette et Frères.....	41	1 Marchand	100	5.88	
Philippe Godin.....	30	S.-O. S.W.	100	8.95	
Joseph Cleary.....	A et B	N.-O. N.W.	200	11.41	
Hubert Chartrand.....	Pt 48	N.-E. N. E.			
			Borné à l'ouest par le chemin de front, au nord, au sud et à l'est par le reste du lot 48 propriété de Th. Draps.	68 et 100 pieds—	4-36
				100 acres—	3-18
Joseph Lachapelle, fils..	61	A	100 "	9-37	
Adélar Legault.....	95	N.-O. N.W.	100 "	2-62	
Célephas Chabollez, fils.	17	S.-O. S.W.	100 "		

Municipalité scolaire de la Nativité de Joly.

Félix Juteau.....	23	B. Joly.....	90 acres....	44-32
-------------------	----	--------------	--------------	-------

Donné à Thurso, ce 27 décembre 1910.

J. ROBILLARD, M. D.

Secrétaire-trésorier.

Province de Québec.

MUNICIPALITE DU COMTE DE LABELLE.

Aux habitants de la susdite municipalité.

Avis public est par les présentes donné par le soussigné, Joseph Robillard, M. D., secrétaire-trésorier du conseil municipal du comté de Labelle, que les propriétés ci-après mentionnées seront vendues à l'enchère publique, en l'hôtel-de-ville, au village de Papineauville, chef-lieu du conseil, du dit comté, le 27 décembre 1910, à dix heures de l'avant-midi, pour les taxes municipales et scolaires et autres charges dues aux municipalités ci-après nommées sur les dits lots de terre ci-dessus désignés, à moins qu'elles ne soient payées, avec les frais, avant la vente.

Municipalité du canton de Buckingham

Louis Bonicalzi.....	3	7	257 acres	\$ 34 84
James Fernand sr.....	104	8	102 "	15 89

Municipalité scolaire de Notre-Dame des Neiges de Masson.

Dolphin Chabot.....	Pt 116	2 Bucking-ham.....	Borné au nord par veuve F. X. Paquin, au sud par chemin du roi, à l'est par veuve Adélaïde Montigny à l'ouest par chemin de fer P. C.	1/2 acre....	\$ 36.84
Ferdinand Constantineau	Pt 116	2 Backing-ham.....	Borné au nord par la ligne entre ter et 2ème rang de Buckingham, à l'est par Tréfilé Constantineau, au sud par le chemin du Roi à l'ouest par Elie Riopel.....		
			Borné au nord par Paul Maheu et Paul Clément est par Tréfilé Constantineau, sud par la ligne entre ter et 2ème rang, ouest par Elie Riopel, et bout de la rue St-Alphonse.....	1/2 acre....	11 31

Suite de la 31ème page.

Demandes a la Legislature

AVIS

La cité de Montréal donne avis qu'elle s'adressera à la législature à sa prochaine session, pour obtenir des amendements à sa chartre sur les matières suivantes :  
Réglementation et prohibition de l'usage des armées feu ; installations de taximètres dans les voitures de louage et tarif des automobiles ; réglementation de la subdivision des terrains et inscription des rues cadastrées ; aqueduc et installation de robinets d'arrêt dans les habitations ; traitement des records et cour des records ; pension des fonctionnaires ; réglementation de la construction des bâtiments et application des règlements sur cette matière à tous les quartiers de la cité ; mesure d'hygiène relativement à la propreté dans les habitations ; droit de percevoir des municipalités les dépenses encourues par l'hospitalisation des malades venant de ces municipalités ; règlementation ; de la coupe des arbres ; pouvoir de la cité d'emprunter des emprunts pour fins scolaires ; dépenses résultant des obligations imposées à la cité dans les nouveaux quartiers ; ratification des règlements et de rôles faits dans ces quartiers avant l'annexion, modification des obligations de la cité envers ces quartiers et moyens d'y faire face ; pouvoirs des estimateurs ; installation d'une batterie, parc Mont-Royal ; souscription au monument du Roi ; enregistrement des rues et voies publiques des quartiers annexés ; voirie ; dépot pour refaire chaussée et pavage dans les rues excavées ; ratification de l'acte passé le 7 janvier 1910, pour fermeture des rues entre la cité et la Cité du Chemin de Fer Pacifique Canadien.

Hôtel de Ville,  
Montréal, 4 janvier 1911,

Avis est par le présent que James H. Maher, de la ville d'Outremont, district de Montréal, entrepreneur, s'adressera à la législature de Québec, à sa prochaine session, pour obtenir une loi confirmant son titre au lot No 331, paroisse de Sault-au-Récollet, et ratifier certains acts et ayant rapport.

Montréal, 15 décembre 1910.

AVIS PUBLIC

Avis public est par le présent donné qu'une demande sera faite à la législature de la province de Québec, à sa prochaine session, par Harris Klignam, menuisier, Jacob Katz, tailleur, Morris Cohen, pressier, Harris God, marchand d'occasion, Samuel H. Vineberg, tailleur, Nathan Bigman, forgeron, et David Katz, tailleur, tous des cité et district de Montréal, afin de les incorporer en une congrégation religieuse sous le nom de "The Congregation Charayrin Kall Yisraël", avec pouvoir d'acquérir et posséder des meubles et immeubles, tenir des registres, des acts de l'état civil et pour autres fins semblables.

Montréal, 4 janvier 1911.

REGLEMENT No 15

Pour autoriser la Municipalité du Comté de Label à prélever une taxe générale aux taux de un sixième de mille dans la piastre sur toutes propriétés taxables des municipalités locales de ce comté pour payer les dépenses prévues de la corporation susdite pour l'année mil neuf cent onze, au montant de neuf cent quatre-vingt sept 56100 piastres.

Province de Québec.  
MUNICIPALITÉ DU COMTÉ DE LABELLE.

A une session générale du Conseil Municipal du Comté de Labelle, tenue en l'Hôtel de Ville au village de Papineauville, chef lieu du dit comté, mercredi le quatorzième jour de décembre mil neuf cent dix, à une heure de l'après-midi, conformément aux dispositions du Code Municipal de la province de Québec, à laquelle étaient présents : Son Honneur le préfet du comté, Mr. Peter Dent, maire de la partie nord du canton de Lochaber, et MM. Bruno Moncion, maire de Blake Bigelow, Wells et McGill, Charles Morin, maire de Bowman et Villeneuve, F. J. McAndrew, maire de la partie sud-est du canton de Buckingham, Antoine Leduc, maire du village de Cléveville, Achille Malo, maire de la paroisse de Cœur Très Pur de la Bienheureuse Vierge Marie de Plaisance, Avila Pambrun maire de Hartwell et Preston, Octave Demers, maire de l'Ange Gardien, J. B. Bonneville, maire de Lochaber, Joseph Nadon, maire du village de Montebello, H. C. Youk,

maire de Mulgrave et Derry, Alexandre Kempt, maire de Notre-Dame de Bonsecours, Mathias Latendresse, maire de Notre-Dame de la Paix, N. Beislie, maire du village de Papineauville, Théophile Morissette, maire de Portland, Léon Thessier, maire de Ponsonby, Jos. B. Joubert, maire de Ripon, E. J. Noël, maire de St-André Avelin, Norbert Desormeau maire de Suffolk et Ardington, Théodore Leblanc, maire de St Angele, et Gonzague Gagnon, maire du village de Thurso, formant un quorum de ce conseil sous la présidence du préfet au fauteuil.

Il est statué et ordonné, et ce conseil maintenant statue et ordonne par Règlement comme suit, savoir :  
Que dans le but de payer les dépenses prévues de la Corporation du Comté de Labelle durant l'année mil neuf cent onze (1911), savoir :  
1. Pour contrat d'impression, quatre-vingt piastres. . . . . \$ 80.00  
2. Pour timbres et papeterie, soixante-cinq piastres. . . . . 75.00  
3. Pour salaire du Secrétaire-trésorier, trois cents piastres. . . . . 300.00  
4. Pour dépenses contingentes et imprévues, cinq cent trente-deux et 56/100 piastres. . . . . 532.56

Formant un total de neuf cent quatre-vingt-sept piastres et cinquante-six centimes. . . . . \$ 987.56  
Une taxe générale de un sixième de mille (1/6 1000) dans la piastre soit et par les présentes prélevée sur toutes les propriétés taxables des différentes municipalités locales du dit comté de Labelle, suivant les rôles d'évaluation présentement en for-

ce pour fins de comté. Le dit règlement à devenir en force aussitôt après sa publication requiesc.

Signé : PETER DENT, Préfet.  
J. ROBILARD, M. D., Trés.

AUX HABITANTS DE LA MUNICIPALITÉ DU COMTÉ DE LABELLE

PROVINCE DE QUÉBEC

Est par les présentes donné par le soussigné Joseph Robillard, M. D., secrétaire trésorier, que le conseil municipal du comté de Labelle, à sa session régulière tenue à Papineauville le 14 décembre dernier, a adopté un Règlement portant le numéro 15, prélevant une taxe générale de un sixième de mille (1/61000) dans la piastre sur toutes les propriétés taxables dans les différentes municipalités locales de ce comté pour payer les dépenses prévues de la dite corporation durant l'année 1911 et que la dite taxe deviendra due et payable au secrétaire - trésorier soussigné dans les vingt jours suivant la publication du présent avis.

Donné à Thurso, ce 17e jour de décembre 1910.  
Signé : J. ROBILARD, M. D.,  
Secrétaire Trésorier.

AGENTS

DEMANDES  
Nous avons besoin de bons agents dans chaque paroisse des comtés de  
WRIGHT,  
LABELLE,  
ST-MAURICE, et de  
CHAMPLAIN,  
pour la vente des nos Pommiers Bonne Commission. S'adresser à  
S. VESSOT & CIE  
JOLLETTE, P. Q.

ETAT NERVEUX

Quand, à la suite de troubles, d'excès de fatigue, de veilles prolongées, de surmenage, vous êtes en proie à un ébranlement qui vous aggrave, prenez un verre de ce médicament.

POUDRES NERVEUSES DE MATHIEU

et vous vous sentirez de nouveau frais et dispos et plein d'entrain au travail.



Exemples d'opinion, de ses amis et de clients, en votre faveur.  
25 cts la boîte de 15 poudres Nerveuses.  
Cité J. L. MATHIEU, PROPRIÉTAIRE  
MONTREAL, P. Q.

— Samedi, le 14, est venu au monde Gaston, fils de notre estimé concitoyen I. Filion. Parrain et marraine : M. Vital Martineau, maître de poste, et Mme Martineau, grands parents de l'enfant, du côté maternel. Nos félicitations.

Fumez les CIGARETTES



SWEET GARDOL

— M. I. Brillette, Nominique, sous agent, à la station du Pacifique a quitté son emploi. M. Samuel Christin le remplace.

— M. et Mde Vincent Ferrier Forget, de Ste-Agathe, sont les hôtes de M. I. D. Millaire, cette semaine.

— On désigne M. F. Brisebois, corroyeur, comme remplaçant de M. J. Galoury, au conseil.

Dimanche soir a eu lieu l'étonnante séance dramatique organisée par nos concitoyens au profit de leur institution. Nos jeunes amis avaient assumé une lourde tâche en mettant au programme Félix Poutré, pièce qui exige une force physique considérable, et un long entraînement surtout pour des acteurs débutants. Leur courage leur a valu la sympathie de tous. Pendant quelques bonnes heures, on nous a fait revivre de la belle existence des gens de 1837, où le patriotisme avait forte partie à débattre avec la bureaucratie anglaise. Les rôles étaient ainsi répartis :  
Félix Poutré..... Marcel Bonnet  
Père Poutré..... M. et Mme. Bonnet  
Richard..... A. Gosselin  
Gardinal..... Alfred Labande  
Dumontel..... Médéric Adam  
Tobson..... Emile Parfanduet  
Dr Arnould..... Marc Gosselin  
Camel..... M. Robichaud  
Sheriff..... M. et Mme. Beaulieu  
Gardier..... J. O. Bélanger  
Juge..... Alfred Labande  
Premier juge..... Armand Robert  
Deuxième "..... Hector Laniel  
Troisième "..... Paul Clément  
Police..... Ed. Valliquette  
"..... M. Gaudet

Les entrées étaient remplies par une comédie "Le larcin à Papa", dit échant de la musique.

M. A. Robichaud, Marcel Bonnet et Marc Gosselin ont interprété "Le larcin à Papa, et ont montré leur talent, par la comédie.

La partie musicale avait été confiée à Mme Millaire, qui s'en est vaillamment acquittée accompagnée de Madame Enclède Forget de St-Agathe, une autre musicienne de talent, que nous espérons avoir le plaisir d'entendre à nouveau.

M. A. Gosselin télégraphiste, a été révélateur de chanteurs de première ordre dans les moments qu'il nous a fait entendre.

M. A. Robichaud, directeur de la pièce,  
Suite sur la 31ème page

FEVES AU LARD "Clark"

Pour diminuer votre compte de boucher, mangez moins de viande et plus de Fève au lard "Clark". A prix égal, ils sont plus nourrissants que le filet de bœuf. Ils sont aussi bons froids que chauds. Essayez des croquettes de fèves et des salades de fèves. - Wm. Clark, fabricant, Montréal.

**CHAS. DESJARDINS & Co**

"DESJARDINS"  
La haute réputation de notre maison ne nous permet pas de rester en arrière :  
NOUS ALLONS DE L'AVANT !  
Avec nos Créations toujours Uniques et nos Styles Artistiques nos Confections en  
**FOURRURES**  
sont incomparables—quoique nos prix soient strictement les plus bas—bien que la qualité reste supérieure.  
Spécialités : Pardessus fourrés pour Messieurs,  
Manteaux pour Dames,  
Petites Fourrures pour Enfants.

CHAS. DESJARDINS & CIE.,  
130, RUE ST-DENIS  
MONTREAL

Venez voir notre assortiment le plus varié et le plus considérable au Canada. : : :  
Chez nous vous achetez meilleur, plus beau, et à meilleur compte. : : :  
NOUS LE PROUVERONS.