

545 com

LES PÉTROLES
HUBERT GOUIN & FILS
 Huile à chauffage, diesel, essence, lubrifiant
 (450) 783-6228
 1 800 856-6228
 www.petrole.qc.ca

PRÉSENT DANS SON MILIEU
LE COURRIER SUD

VOLUME 35 NUMÉRO 36 LE DIMANCHE 6 FÉVRIER 2000 28 PAGES

vitres d'autos
DURO
 Service mobile
293-5777
 1-888-850-5855

Dossier Profil Achat

L'enquête sur le point de démarrer



M. Sylvain Chassé, du Groupe SCM, a rencontré les membres des Tables sectorielles commerces et entreprises de service, et Industries de la MRC de Nicolet-Yamaska, le 27 janvier dernier à Nicolet.

Chantal Morissette

Encore un mois et demi d'attente et l'étude de la dynamique commerciale dans la MRC de Nicolet-Yamaska sera lancée.

L'exercice Profil Achat - dossier porté par la MRC concernée -, vise, rappelons-le, à identifier ce que les commerçants peuvent faire de mieux avec ce qu'ils ont déjà. Ce qu'il faut savoir : « Comment les gens d'ici agissent et qu'est-ce qu'on peut faire pour maximiser ce qui est déjà en place ? »

Par le biais d'un sondage que les 9644 foyers de la MRC de Nicolet-Yamaska retrouveront, sous peu, dans leur Publi-sac, les résultats risquent d'être fort convaincants : « L'étude donne un portrait très complet de l'industrie avec des questions telles que : où vont les gens en terme de destination, combien d'argent se dépense à l'extérieur, combien de fois les gens vont-ils magasiner à l'extérieur, ce qu'ils achètent, ce qui manque sur le territoire, ce que les gens aiment et

n'aiment pas d'ici, etc. », précise M. Chassé, consultant pour le Groupe SCM. Réparties sur plus de cinquante catégories, les questions seront adaptées à la réalité du milieu. « Ce que l'on veut, c'est que l'étude serve sur le terrain », complète le consultant.

Pertinence de l'enquête pour les commerçants

Selon le Groupe SCM qui n'en est pas à sa première étude Profil Achat, les données recueillies ont une durée de vie de presque trois ans. « Après l'étude, on ne disparaît pas, précise M. Chassé. Les gens intéressés à éventuellement agrandir pourront toujours avoir recours à nos services. » À la suite de l'étude, les commerçants impliqués et intéressés aux résultats pourront, de fait, consulter les données qui, soulignons-le, sont personnelles et confidentielles.

Puis, à la fin de l'étude, prévue pour juin 2000, une deuxième analyse viendra compléter l'enquête initiale sur les habitudes d'achat des consommateurs. « Avec l'enquête, on voit ce que les

gens achètent. L'analyse du mix-commercial, quant à elle, permettra de quantifier en dollars, souligne Sylvain Chassé. Il semble en effet inévitable qu'en analysant la demande, des fuites soient relevées. Or, avec la deuxième étude, qui permet de voir ce que la région gagne, il s'agira de faire rebalancer les fuites et les gains », précise M. Chassé.

Financement

Pour soutenir le projet qui, au total, s'élève à 70 000 \$, de nombreux partenaires financiers de la région s'y sont engagés. Coûtant à elle seule 55 000 \$, l'enquête, une fois terminée, nécessitera les services du Groupe SCM pour un suivi de six mois suivant le dépôt des résultats. On rajoute ainsi à l'enquête un 15 000 \$ qui couvriront les frais de ce suivi ainsi que l'analyse du mix-commercial.

En date du 27 janvier 2000, étaient assurés, de la part d'une dizaine de partenaires financiers, 63 000 \$. D'autres démarches étaient à faire.

LE SOMMAIRE

Courrier de Bécancour	page 5
Parlons agriculture	page 16
Annonces classées	page 18
Le monde du sport	page 26

SPÉCIAUX

Sortir	pages 13 et 14
Finances 2000	pages 14 et 15

TOITURE MAURICIENNE
 Votre conseiller technique
Sylvain Michel
 Estimations GRATUITES pour vos projets : résidentiels, agricoles, commerciaux et de rénovation.
 (819) 752-7271
 (819) 374-8784
 1 800 567-8644
 Besoin de prendre des mesures? Comptez sur mon expérience
 1970, St-Maurice N. Ste-Marthe-du-Cap

Rien ne se perd, rien ne se crée, tout se transforme



M. André Simard (à gauche), responsable de la ressource communautaire COGESDI et M. David Montambeault, tenant dans leurs mains du papier déchiqueté qui sera recyclé.

Chantal Morissette

Habités, comme individus, de mettre au chemin à chaque semaine nos bacs bleus de récupération, le sommes-nous autant en tant qu'industriels et commerçants ?

Le Centre de récupération industrielle de carton et de papier de Nicolet recycle, par mois, près de 150 tonnes de papier, de carton, de matières textiles et plastiques. De cette quantité enregistrée, cent tonnes, attribuables aux textiles et aux matières plastiques, proviennent en majeure partie des neuf clients ontariens et québécois du Centre de récupération. Sur les territoires de Nicolet-Yamaska et Bécancour à eux seuls, on compte 122 clients qui, ensemble, accumulent près de 50 tonnes de matières recyclables chaque mois.

COGESDI

Inauguré en 1997, le Centre de récupération industrielle de carton et de papier auquel, dans la dernière année, on ajoutait les volets de la récupération de matières textiles et plastiques, fait partie intégrante de la ressource communautaire COGESDI. Cette dernière, mise sur pied en 1999 par l'APDIP,

regroupe quatre entreprises d'économie sociale et embauche une vingtaine d'employés dont près de 13 ont une déficience intellectuelle. « COGESDI est une entité qui regroupe le Centre de récupération (carton et papier; textiles et plastiques), l'entreprise de couture et l'entreprise de déchiquetage de papier confidentiel TOP SECRET », explique M. André Simard, responsable de COGESDI.

Une double sensibilisation

Au niveau éducationnel, beaucoup de travail reste à faire, au dire de M. Simard, au plan de la sensibilisation à la réalité environnementale. Même exercice, si l'on considère que peu de personnes encore réalisent le double impact que crée l'embauche, dans pareille entreprise, de personnes ayant une déficience intellectuelle.

« L'économie sociale sous cette formule marie l'économie (coûts environnementaux) et le social : autonomie, intégration, expérience de travail et création d'emplois pour les personnes vivant avec un handicap. Il y a des gens derrière tout ça. C'est important de ne pas l'oublier », conclut le responsable.

Le spécialiste
LA-Z-BOY
 Ameublements du Port
 L'élégance au temps du confort
 3350, Marie-Victorin, Nicolet, (819) 293-4579

NEW HOLLAND L'équipe gagnante
Machinerie C. & H. inc.
 12, Route 122, sortie 170, St-Guillaume J0C 1L0 (819) 396-2185
 La vraie force
 Excellence
 New Holland, les équipements agricoles les plus vendus sur la planète !



JEAN COUTU

CONCOURS

St-Valentin



À GAGNER
Souper pour 2 personnes
Samedi, dimanche ou lundi
(les 12, 13, 14 février 2000)

Restaurant
l'Érablière

• Tirage le vendredi 11 février à 16 hres
Coupons disponibles en magasin (aucun achat requis)

Venez voir notre grande variété de cadeaux pour la St-Valentin

Spéciaux valides du 5 au 11 février 2000

Ensemble de produits de beauté



Brume et lotion
pour le corps,
gel de bain et douche
rég.: 22⁹⁹

**SPÉCIAL
(St-Valentin)**

13⁷⁷\$

Produits Neiges Lise Watier



Hommes ou femmes

10%

DE RABAIS

JEAN COUTU

Martin Côté et Christine Léger, propriétaires

1693, Louis-Frédette

Nicolet 819-293-6111

Mesure de développement de l'employabilité Jeunes Volontaires

Des jeunes qui sont allés au bout de leur projet

Chantal Morissette

Si les noms de Kevin Parent et de Linda Lemay, des groupes Noir Silence et Lili Fatale font résonner dans nos têtes des images et des mots, c'est que derrière leur succès se cache le précieux coup de pouce donné un jour par la mesure de développement de l'employabilité « Jeunes Volontaires ».

Le 1^{er} février dernier, à la Fromagerie l'Ancêtre de St-Grégoire, cinq jeunes de la région ayant participé au programme et l'ayant complété, ont été honorés par les Centres locaux d'emploi de Nicolet et de Bécancour. Précisons que la mesure « Jeunes Volontaires » est sous la responsabilité d'Emploi-Québec, en collaboration avec le Carrefour jeunesse-emploi (CJE).

Richard Lair, Suzanne Ouellet, Fanny Prince, Nicolas Crête et Stéphane Lévesque sont tous allés, oui,

au bout d'une idée à laquelle ils croyaient et dans laquelle d'autres aussi ont cru.

Tout est possible !

Le nicolétain Richard Lair, diplômé à la maîtrise en philosophie, a mis sur pied, au Nord-Ouest Café de Trois-Rivières, un concept de café philosophique qui réunit encore aujourd'hui plus de vingt participants à chaque séance.

Fanny Prince de St-Wenceslas a, quant à elle, profité de la mesure pour réaliser un ouvrage historique fort intéressant racontant la petite histoire de la Rive-Sud.

Puis, le bluesman Nicolas Crête, de Nicolet, a complété l'enregistrement d'un premier démo intitulé « Lost love raods », sur lequel on retrouve ses compositions; projet grâce auquel il espère éventuellement trouver du financement pour un premier album.

Le projet de recherche de Suzanne Ouellet, également de Nicolet, portait, quant à lui, sur la multiplication des médias parallèles, notamment dans le domaine communautaire et sur l'éventuelle possibilité de ne créer qu'un seul média.

Finalement, avec son projet de recherche sur l'histoire du vote dans le comté de Nicolet-Yamaska, le bachelier en sciences politiques, Stéphane Lévesque, s'est ouvert des portes auprès de quelques députés intéressés par le même projet dans leur circonscription respective.

« La mesure Jeunes Volontaires est très concrète pour les participants. Très permissive, les jeunes peuvent de 16 à 29 ans élaborer un projet qui leur tient à coeur et explorer une idée pré-entreprenariale. (...) Les jeunes qui ont fait le projet ont presque tous réintégré le marché du travail ou sont retournés aux études. (...) », conclut Mme Joanne Paquin d'Emploi-Québec.

Fermeture de Commonwealth Plywood de St-Léonard-d'Aston

(J.B.) - La compagnie Commonwealth Plywood vient d'annoncer par voie de communiqué la fermeture de son usine de placage de bois de St-Léonard-d'Aston. Dans un premier temps, il s'agit d'une fermeture temporaire pour une période indéterminée, mais qui pourrait bien être permanente, si la compagnie ne parvient pas à obtenir une aide financière du ministère des Finances du Québec et d'Investissement Québec. Selon une porte-parole de la compagnie, Diane Kuchta, cette assistance financière a été demandée il y a environ six mois et « **À ce jour, nous n'avons reçu aucune réponse officielle, mais les premières informations nous indiquent déjà que cette assistance financière ne nous sera pas accordée** », de déclarer Mme Kuchta.

Pour retrouver une certaine compétitivité face à la concurrence, Commonwealth Plywood devra investir massivement dans son usine désuète de St-Léonard-d'Aston, comme elle l'a fait récemment dans son usine de Princeville. Toutefois, il semble bien que la compagnie soit déterminée à fermer l'usine de St-Léonard, définitivement, si elle n'obtient pas l'aide demandée.

Cette compagnie, dont le siège social est situé à Ste-Thérèse, affiche un chiffre de ventes annuelles de 400 millions \$ et emploie 2 500 personnes, dont 1 800 au Québec seulement. « Cette fermeture pourrait résulter en une mise à pied permanente de 65 employés à St-Léonard et possiblement en la mise à pied de 20 autres employés à Princeville reliée à l'activité d'assemblage du placage produit à St-Léonard », de conclure Mme Kuchta. Dossier à suivre...

Le programme Place aux jeunes

Ça bouge chez nous!

Chantal Morissette

Imaginez une dizaine de jeunes de 18 à 27 ans, réunis, avec les intervenants du Carrefour jeunesse-emploi (CJE) du comté de Nicolet-Yamaska et de la MRC de Bécancour, autour du thème « Redécouvrir notre région ».

À cela, imaginez la participation et la collaboration de plusieurs entrepreneurs et employeurs des deux mêmes MRC ainsi que du Grand Daveluyville, qui ont à coeur de contrer l'exode de ces jeunes remplis de potentiel et de dynamisme.

Dans le cadre du programme Place aux jeunes, implanté dans la région il y a déjà six ans, un premier week-end axé sur la redécouverte collective de la région a été vécu, de fait, les 29 et 30 janvier dernier : le samedi dans la MRC de Nicolet-Yamaska et le Grand Daveluyville tandis que le dimanche, dans la MRC de Bécancour. « Pendant ces deux jours, les participants ont eu droit à de nombreuses visites d'entreprises ainsi que des conférences de la part d'entrepreneurs de la région qui leur ont rappelé l'importance de s'impliquer dans leur milieu », résume M. Sylvain Gervais, agent de projet pour le CJE.

Redécouvrir la région, oui, afin de s'en donner une image à la fois réaliste et dynamique; afin que ses ressources comme ses limites soient explicitées et que cela soit, en définitive, une invitation concrète à venir y vivre, s'y installer et créer son entreprise. Voilà les objectifs qui étaient

visés par cette première activité. Deux autres du même genre suivront.

Les 26 et 27 février prochains, les mêmes dix jeunes se réuniront autour du thème, cette fois-là, de l'emploi et les contacts d'affaires chez nous. Puis en mars, on abordera le sujet d'entreprenariat chez nous.

Soulignons que depuis l'implantation de Place aux jeunes dans la région, 63 jeunes de 18 à 35 ans ont eu la chance de vivre ce programme, et par conséquent, d'imaginer leur avenir sur le territoire, d'y croire et d'être en mesure de prendre une décision éclairée en ce qui a trait à leur avenir.

3630, Roland
coin Côte Richelieu
T.-R.-Ouest
371-3031

POT DE VIN

VENTE DU SIÈCLE

20% DE RABAIS sur concentré Vineyard's choice 7 kg

10% DE RABAIS sur autres produits de vin et bière

SEULEMENT **95\$** APPAREIL SODA STREAM machine à liqueur

VALIDE JUSQU'AU 12 FÉVRIER 2000
Ne peut être jumelé



Étaient présents lors de la soirée hommage : M. Nicolas Crête (à gauche), Mme Fanny Prince et M. Richard Lair, tous trois participants à la mesure de développement de l'employabilité « Jeunes Volontaires ».

5^e DIMANCHE DU TEMPS ORDINAIRE



« S'approchant, il la fit se lever en la prenant par la main. Et la fièvre la quitta, et elle les servait. »

Le doute, la solitude, l'incompréhension, nous rendent bien souvent fiévreux. Tends-nous la main, Seigneur, redresse-nous, guéris-nous.

Raymond Anctil, ptrc

C'EST LA PÉRIODE DES REER - Contactez VOTRE ÉQUIPE de conseillers en placements



Monique R.-Fréchette

Sylvie Dupont

Lucie Vigneault

Dominique Lauzière

Denise Courchesne

Lucie Beaulieu

Réjean Talbot
Planificateur financier

Date limite :
29 février 2000



Caisse populaire de Nicolet

Nous avons le REER qu'il vous faut :

- Fonds de placement
- Épargne à terme à rendement boursier (capital garanti)
- REER par versements périodiques

TÉLÉPHONE : 293-4567

Dominique Leblanc,
AVC

Votre courtier en services financiers, ass-vie, salaire, collective, hypothécaire, REER, fonds distincts, fonds mutuels, etc.



Consultez un spécialiste

- Expérience
- Efficacité
- Franchise

Tél. : 819-293-8050
Cell. : 819-370-5272

UN PEU de TOUT

SUR LE TERRITOIRE DES MRC BÉCANCOUR - NICOLET / YAMASKA

Fin de liquidation

BAS - SOUS-VÊTEMENTS - MAILLOTS - ETC.

Tous les lundis de 11 h 30 à 17 h

PRIX DE FERMETURE

Lingerie France Labonté

275, Notre-Dame, Nicolet 293-5353

LE CENTRE AGRICOLE NICOLET-YAMASKA REMERCIE DIGNEMENT SA CLIENTÈLE



Le vendredi 14 janvier, avait lieu, au siège social du Centre agricole Nicolet-Yamaska, le tirage d'un véhicule tout-terrain parmi les clients qui ont fait l'achat d'un tracteur neuf Case ou d'une moissonneuse-batteuse au Centre agricole Nicolet-Yamaska ou chez Roland Clément et fils, entre le 1^{er} sept. 99 et le 31 déc. 99. Les heureux gagnants sont Les Engrais Neault inc., de St-Luc-de-Vincennes. Sur la photo : Eric Neault, gagnant; Michel Rheault, président au Centre agricole Nicolet-Yamaska; Sébastien Neault, gagnant; Jean-Guy Rheault, président chez Roland Clément et fils à St-Maurice et Gaétan Lahaie, représentant aux ventes chez Roland Clément et fils. **FÉLICITATIONS!**

BONJOUR! NOUS NOUS APPELONS...

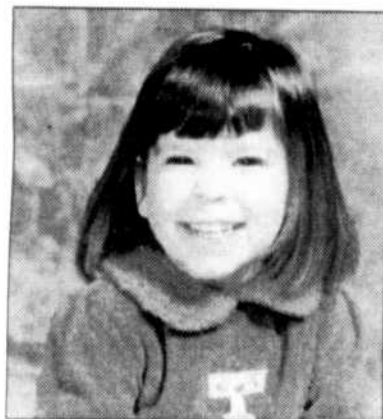

...Élodie

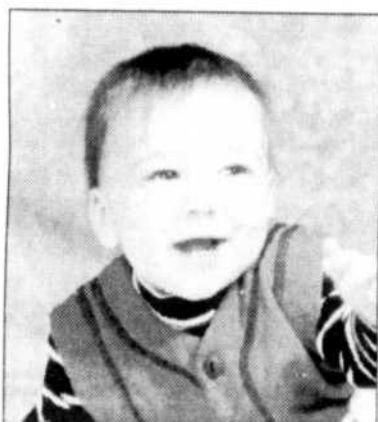

...et moi, Samuel

Nous voulons souhaiter une bonne semaine à nos gentils parents, Nathalie Dubuc et Donald Grandmont, de Nicolet.

DOUBLE ANNIVERSAIRE

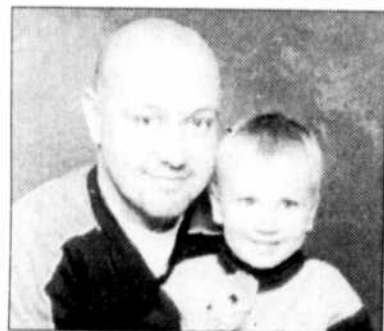

Bonne fête à Christian Bergeron, de St-Léonard-d'Aston, le 26 janvier dernier, et à son fils Xavier, demain le 7 février. De toute la famille. xxx

BONNE FÊTE FRANCINE



Joyeux anniversaire de naissance à Francine, un bon professeur de l'École Tournesol (St-Léonard). De tous ceux qui l'aiment... et ils sont nombreux!

MERCI AUX COMMANDITAIRES DE LA LHIMEX!



BONNE FÊTE MARIE-PIERRE



Bonne fête à Marie-Pierre René, de Nicolet, pour ses 18 ans. De la part de son père Pierre, de sa mère Elaine et de sa soeur Mélissa qui l'aiment beaucoup.

BIEN L'BONJOUR DE...



... Guy et Louise Hamel, de Nicolet. Joueurs de bridge redoutables, Guy est aussi reconnu comme étant un joueur de tours impénitent. Il est aussi un ami personnel de M. Wolfgang Faust, attaché commercial d'Autriche au Canada.

UN SEUL NUMÉRO AU QUÉBEC

310-4141
*4141 cellulaire

BIENVENUE!

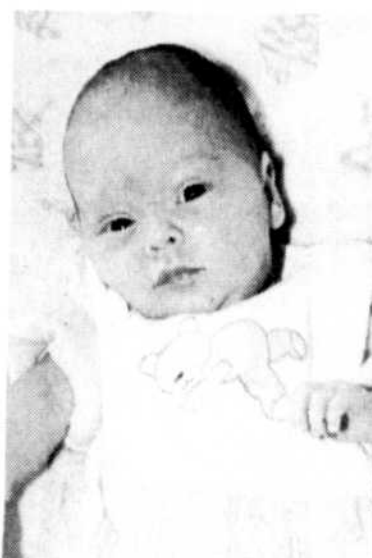

À Laurie de tes parents Francine Chainé et Jean Cousineau qui t'attendaient depuis longtemps.

BONNE SEMAINE



À M. Pierre - ... Turcotte, conseiller pour la municipalité de St-Jean-Baptiste-de-Nicolet.

C'ÉTAIT EN 1964 DANS LE COURRIER SUD

L'ARÉNA?

Le mercredi 4 novembre 1964

On se pose beaucoup de questions concernant l'aréna de Nicolet : « Quand les travaux débiteront-ils? Pourrons-nous patiner sur la glace de l'aréna l'hiver prochain? Etc. » Eh bien, nous sommes informés qu'on procède normalement à la réalisation de ce projet et que la construction sera en marche au début de novembre afin de profiter des avantages des travaux d'hiver. Il semble aussi que nous pourrions sauter sur la glace à la fin du mois de décembre prochain.

BONNE SEMAINE...

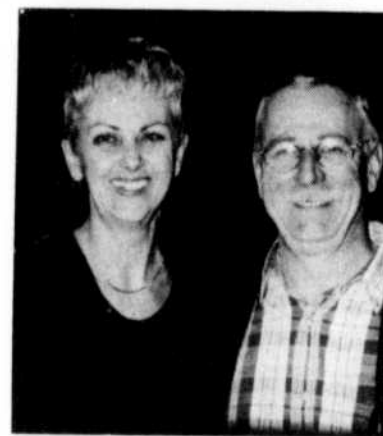

à Huguette Pinard et Jean-Guy Provencher, bénévoles et importants collaborateurs lors des tournois de quilles chez Quilles Nicolet. **Félicitations pour votre bon travail!**



Vous reconnaissez-vous? présentez-vous au : **Dépanneur Dubuc Esso** à Nicolet, et obtenez (avec une preuve d'identité) **10¢** d'essence gratuite. **Félicitations!**
(Valide jusqu'au 6 mars 2000.)



1075, des Nénuphars,
Ste-Angèle-de-Laval, Bécancour
Tél. : 819-222-9991

MISE AU POINT

RÉPARATION

ENTRETIEN



À 5 mètres de la piste de motoneiges, No.5

SPÉCIALITÉ :
motoneiges
Bombardier

Technicien :
André Massicotte

Au Centre familial du Plateau Laval Formation pour jeunes mamans

(CM) - Les 9 et 16 mars prochain, de 13 h à 15 h, au 77, Place des Coquelicots, à Ste-Angèle-de-Laval, une formation sur la sécurité et la gestion alimentaire sera donnée gratuitement aux jeunes mamans. À noter que les frais de gardiennage seront remboursés.

En collaboration avec le C.L.S.C et le Centre familial du Plateau Laval, les services d'un diététicien sur place permet-

tront de donner des réponses aux questions relatives à la préparation, à la maison, des aliments pour bébé.

Les places étant limitées, les personnes intéressées à s'inscrire aux ateliers sont priées de le faire avant le 25 février, en composant le 222-5899. Personne-ressource : Mme Irène Deshaies.

Pour le projet des cuisines collectives, quelques places sont encore disponibles.

Navette cycliste St-Grégoire/Trois-Rivières

Tout est en place pour la prochaine saison

Chantal Morissette

3536.

Dans le but d'effectuer la traversée de vélos par le pont Lavolette dès que la saison cycliste fera son apparition, une entente est intervenue entre plusieurs intervenants. Sept jours sur sept, 24 heures par jour, les cyclistes pourront profiter de la Route verte des deux cotés du fleuve St-Laurent.

Sur la Rive-Sud, de fait, le rendez-vous sera donné au Complexe Hôtelier Le 55 au (819) 233-2929 tandis qu'à Trois-Rivières, Les Suites Lavolette accueilleront les cyclistes au (819) 377-4747 ou 1 800 567-4747. Les cyclistes n'auront qu'à se présenter à l'un de ces points de rencontre et contacter le transporteur, Remorquage R. Montpas. Téléphone : (819) 233-4414. Si occupé : (819) 229-

Coûts

Les prix seront variables en fonction du nombre de cyclistes. De 1 à 2 : 20 \$ pour la navette, de 3 à 6 cyclistes : 40 \$ pour la navette. À noter que les prix pourront être modifiés si des ententes de services interviennent entre les trois intervenants. Également, les utilisateurs de la navette sont invités à s'informer des forfaits coucher-transport qui pourraient leur être offerts pendant la saison estivale.

Pour renseignements supplémentaires, contactez Mme Fiabola Aubry de l'Office du Tourisme du CLD de la MRC Bécancour au (819) 298-2070 ou M. Luc Labrecque, Club cycliste Vélozone de Nicolet au (819) 293-4728 (résidence) ou (819) 293-6158 (travail).

Patinage artistique

De l'or et de l'argent pour Bécancour

(CM) - Le Club de patinage artistique de Bécancour s'est une fois de plus illustré alors qu'avait lieu, les 15 et 16 janvier dernier, la compétition « Invitation Varennes ». Deux athlètes,

originaires de Gentilly, ont, de fait, remporté l'or et l'argent. Il s'agit respectivement de Valérie Vincent Baril, aspirant dame et de Simon Beau-doin, juvénile.

Ste-Angèle dévoile son drapeau

Michel Montambeault

C'est en présence de plus de 250 personnes que s'est déroulé, le 29 janvier dernier à la salle communautaire Maurice Richard, le dévoilement officiel du drapeau de la paroisse Ste-Angèle-de-Laval.

La conception du drapeau a fait l'objet d'un concours qui a été lancé l'an dernier. Un comité de sélection a été constitué afin de choisir parmi 18 propositions. Le concept proposé par Mme Thérèse Rheault Grondin a finalement été retenu.

Le drapeau se présente en 4 couleurs : bleu royal, rouge, jaune or et argent. De symboles représentatifs faisant référence au fleuve, à l'agriculture aux pêches et à l'industrie y sont étalés.

Ce drapeau a été imprimé à 50 exemplaires et sera hissé sur les places publiques du secteur Ste-Angèle-de-Laval dont le quai et le presbytère.



M. Jean-Paul Grondin, M. Pierre Deshaies et Mme Thérèse Rheault-Grondin, conceptrice du drapeau; Mme Pierrette Carbonneau et M. Michel Villemure, prêtre présentant le drapeau de Ste-Angèle-de-Laval.

Le 16 février prochain

Un 5 à 7 pour les travailleurs autonomes

(CM) - Dans la foulée de la série de rencontres (5) sur le thème Travailleurs autonomes... Fais-en ton affaire!, la SADC de Nicolet-Bécancour propose à tous les travailleurs autonomes du territoire une cinquième activité favorisant les contacts et le savoir-faire en affaire.

La rencontre qui se tiendra le mercredi 16 février 2000, de 17 h 30 à 19 h 30 au

bar Le Balzac de l'Auberge Godefroy, abordera le thème suivant : Vous avez besoin de personnel : « Les programmes gouvernementaux d'employabilité et les stages! »

L'activité est au coût de 5 \$. Pour inscriptions, communiquez avec Mme Lina Verville, à la SADC de Nicolet-Bécancour, au 233-3316, poste 27, avant le 11 février.

Erratum

Sur la photo du texte intitulé « Assemblée de fondation de Gentilly Transit Jeunesse », le nom de la per-

sonne au centre est Marie-Ève Hamel, ex-présidente de l'organisme et non Angelina Dery.

VILLE DE BÉCANCOUR ERRATUM

Projet de règlement
numéro 835

L'avis concernant l'assemblée publique de consultation sur le projet de règlement numéro 835 intitulé : « Règlement modifiant le règlement numéro 491, relatif aux plans d'implantation et d'intégration architecturale », est daté, du « deuxième jour du mois de janvier, deux mille », alors que l'avis publié dans le journal, le 2 janvier 2000, indiquait erronément que la date de l'avis était le « vingt-deuxième jour du mois de janvier, deux mille ».

France Leclerc, avocate

Un certificat cadeau pour la St-Valentin

CLINIQUE MCS
MASSOTHÉRAPIE
Massage détente • Massage thérapeutique

SUR RENDEZ-VOUS
PLAN D'ASSURANCE
ACCEPTÉ **293-8877**

Marie-Claude Simard
MASSOTHÉRAPEUTE

AIDE AUDITIVE

Toute personne, sans limite d'âge, ayant un problème d'audition peut maintenant obtenir une prothèse auditive payée par la Régie de l'assurance-maladie du Québec. Pour connaître les conditions d'admissibilité et les modèles d'aide auditive remboursés, veuillez communiquer avec nous.

Mme E.H. RAINVILLE
Mme SUZANNE RAINVILLE
AUDIOPROTHÉSISTES

Prothèses auditives, examen audioprothétique.
835, des Ursulines, Trois-Rivières 378-2131
Appelez sans frais 1-877-378-2131

Modèle intra-auriculaire
couvert par la RAMQ

UN PROF, ÇA COMPTÉ!

**SEMAINE DES ENSEIGNANTES
ET DES ENSEIGNANTS**
DU 5 AU 12 FÉVRIER 2000

Québec

COMMISSION SCOLAIRE de la Riveraine

La semaine des enseignantes et des enseignants nous offre l'occasion de leur dire que nous sommes fiers de pouvoir compter sur la qualité de leur travail.

C'est aussi un moment privilégié de leur dire **MERCI**, votre contribution compte énormément pour nous.

À toutes ces personnes qui ont à cœur la réussite des élèves jeunes et adultes, nous leur disons **BONNE SEMAINE**.

Les membres du
conseil des commissaires et
l'équipe des gestionnaires

Promotion IGA supermarché Clément

(CM) - Dans le cadre de la promotion IGA supermarché Clément, deux papiers d'épicerie ont circulé sur la patinoire de l'aréna de Nicolet. Plusieurs articles d'épicerie ont, de fait, été distribués parmi la foule.



En début de rencontre, on a procédé à la mise au jeu officielle. Sur la photo, de gauche à droite : Bernard Drainville, capitaine du J.G. Déboisement; Pierre Durand, directeur des joutes; Martin Auger, propriétaire d'IGA; Alain Guilbert, président de la LHIMEX et Éric Therrien, capitaine du Paradise /Auger Auto.

COLLÈGE NOTRE-DAME-DE-L'ASSOMPTION de Tests classement

de 1^{re} à 5^e secondaire

École privée
pour filles
pouvant accueillir
jusqu'à
205 pensionnaires.



complices pour la vie...

Le samedi
19 février
de 8 h 30 à 11 h 45

- Formation intégrale de qualité axée sur l'apprentissage de la **langue française**
- Programme d'éducation internationale
- Programme d'anglais enrichi
- Appui pédagogique et aide aux devoirs
- Options variées dès première secondaire (espagnol, musique, art dramatique, éducation physique, informatique, aide en mathématique et en anglais, arts plastiques et bien d'autres)
 - Engagement social et communautaire
 - Sports interscolaires et cours de natation spécialisés (Croix-Rouge, Société de sauvetage)
 - Voyages et activités parascolaires

**Nouvel
uniforme!**



251, rue St-Jean-Baptiste
Nicolet, J3T 1X9
Tél. : (819) 293-2011
Télééc. : (819) 293-2099

CS65700

Séminaires d'information gratuits

SUR LE **LASIK** ET LES AUTRES
CHIRURGIES DE L'ŒIL

Endroit des séminaires

Trois-Rivières
579, rue Laviolette
le **mardi 8 février**
à 19 heures
le **mercredi 23 février**
à 19 heures

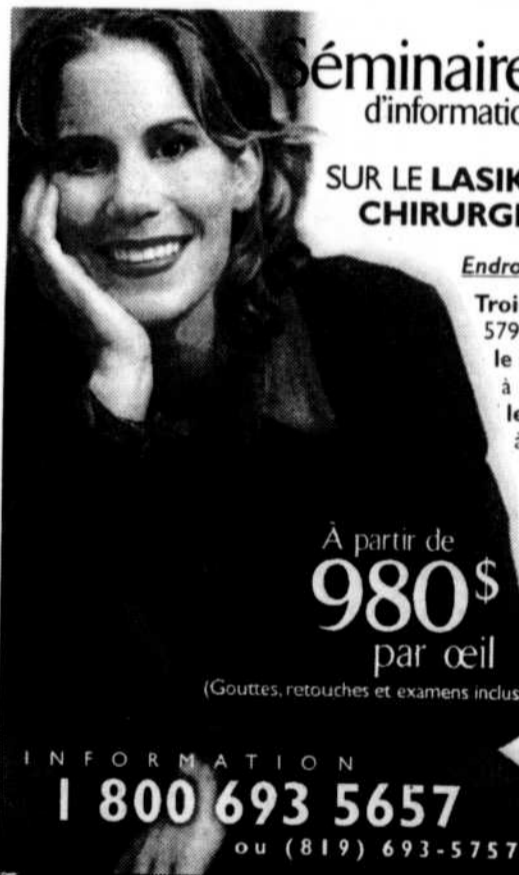

À partir de
980\$
par œil

(Gouttes, retouches et examens inclus)

INFORMATION
1 800 693 5657
ou (819) 693-5757



Dr Francis Roy

CLINIQUE
CHIRURGIVISION



Enfin libre!

TROIS-RIVIÈRES — DRUMMONDVILLE
www.chirurgivision.com

Chirurgie de la cataracte en privé

LE COURRIER SUD

3255, Les 40,
Nicolet, J3T 1X5, 293-4551
FAX: (819) 293-8758

Dépôt légal Bibliothèque nationale du Québec
ABONNEMENT:
Canada 75,70 \$, taxes incluses (1 an)
Extérieur 90 \$

Courrier de 2^e classe
Permis # 0582484

ÉDITEUR:
LES ÉDITIONS DU LAC ST-PIERRE INC.
DIRECTEUR GÉNÉRAL:

Jean Blanchette
CONTRÔLEUR:
Réjean Desfossés
SECRÉTAIRE:

Suzanne Blanchette
SERVICE DE LA RÉDACTION:

Jean Blanchette Chantal Morissette
Serge Rousseau Michel Montambeault
Rita Dolan-Caron André Bouchard

DIRECTEUR DE LA PUBLICITÉ:
Jean Blanchette

CONSEILLERS PUBLICITAIRES:
Chantal Chabot Junior Dubuc
Daniel Dubuc Marie-Pierre Gaudet

RESPONSABLE DE LA DISTRIBUTION
André Lemire

REPRÉSENTANT LOCAL À MONTRÉAL:

Le Réseau Sélect
(514) 844-3131

DIRECTRICE DE PRODUCTION:
Guylaine Fellerin

ATELIER DE PRODUCTION:

Claire Chevalier Carole Moreau
Francine Chainé
Marie-Claude Laforce

IMPRIMÉ PAR:

T.R. Offset, Trois-Rivières

Tous droits réservés sur la reproduction
des annonces et des nouvelles.
Le journal ne se tient pas responsable
des articles dûment signés.

Distribution: 21 807 copies

Dépôts: 243 copies



OFFICE DE LA DISTRIBUTION
CERTIFIÉE ODC

VERIFICATEUR
DE LA DISTRIBUTION
SAMSON BÉLAI ET ASSOCIÉS

Publicité nationale:
Montréal: (514) 866-3131
Toronto: (416) 362-4488

bar rencontre

le Rendez-Vous

Propriétaire
Simone Leblanc

Danse sociale de ligne et country

Un bar nouveau et différent à Trois-Rivières

La propriétaire, Mme Simone Leblanc, bien connue sur la Rive-Sud pour avoir déjà été, notamment, copropriétaire du restaurant le Coq d'Or de Gentilly, employée au Club de golf Godefroy et ex-présidente du Carnaval de Gentilly, invite la population aux soirées de danse sociale et country qui ont lieu tous les soirs, du mardi au dimanche.

Ses nouveautés du jeudi soir

Avec sa panoplie déjà existante de cours de danse et ses nombreuses soirées dansantes, le Bar-Rencontre Le Rendez-Vous sait répondre aux besoins de sa fidèle clientèle.

Des cours de danse country

Ces cours sont d'abord donnés les mardis soirs, à partir de 19 h, par M. Réjean Dallaire, professeur de renom.

Les 5 à 7 du mercredi

Les 5 à 7 offrent l'opportunité de danser (musique de danse avec DJ). Pour ceux et celles qui le désirent, des cours de danse sont donnés gratuitement. La nouveauté du jeudi soir se traduit, quant à elle, par une soirée de danse sociale pour le plaisir de tous.

Les vendredis, samedis et dimanches soirs

Danseurs de danse sociale, de ligne et country sont les bienvenus.

L'endroit, de fait, est idéal pour s'amuser, danser et faire d'agréables

rencontres. À partir de 19 h, les dimanches, des cours de danse country

sont aussi offerts.

Salle de réception de 300 places

À noter qu'en raison de la grandeur de la salle (capacité de 300 personnes), il est toujours possible de louer la salle à différentes fins : séminaires, après-funérailles, 5 à 7, partys de bureau, réunions de compagnie ou autres, avec disponibilité de buffet.

Pour réservations :
(819) 691-3189

Le samedi 12 février prochain, pour la St-Valentin, le Bar-Rencontre Le Rendez-Vous promet une soirée haute en couleurs. Seul ou en couple, la St-Valentin, ça se fête chez nous ! Tirage de plusieurs prix de présence.



Une équipe chaleureuse et courtoise...

Vos hôtes : Nancy, Yannick, Simone, Johanne, Solange, Francis et Jocelyne

Meubles St-Laurent

Robin Roy
directeur général

3625, boul. Bécancour,
Gentilly
Téléphone : (819) 298-2020
Télécopieur : (819) 298-3170
Courriel : meubles.st.laurent@infoteck.qc.ca

PROMUTUEL Lotbinière
Produits Financiers

- Assurances:
- Automobile
 - Résidentiel
 - Ferme
 - Commercial
 - RIER
 - Assurance-vie

Succursale Gentilly
3300, boul. Bécancour, Gentilly
tél: 819.298.2062

Merci de votre Fidélité...

Deschaillons Autos
(1986) inc.

1464, Marie-Victorin, Deschaillons
Tél.: (819) 292-2010
Fax: (819) 292-2719
Bureau Gentilly: 298-3328
Sans frais de Trois-Rivières: 379-3731

CHEVROLET GEO OLDSMOBILE
Bon succès Simone!

bar rencontre
le **Rendez-Vous**
Salle de danse
les vendredis, samedis et dimanches
Réceptions de tout genre
5 à 7 - réunions - party de bureau - retour de funérailles

Simone Leblanc
propriétaire

533, rue Père Daniel, Trois-Rivières,
tél.: (819) 691-3189 tél.: (819) 694-0778

Les'entête
2055, boul. Bécancour
Gentilly
298-3419

franc succès!
vêtements
Mode

MORISSETTE
service dentaire

1300, boul. Bécancour, Gentilly
Téléphone : 819.298.3058
Télécopieur : 819.298.3878
Sans Frais : 1.888.298.3058

Bonne chance !

MAXIME
CHAUSSURES

Chaussures mode et sport
pour toute la famille
Bottes et souliers de sécurité
Vêtements de travail
Accessoires de sécurité

Félicitations!

3671, boul. Bécancour, Gentilly, Qc, G0X 1G0
Tél/Fax: 819.298.2498

Guy Beauchesne
photographe

Photographie industrielle,
commerciale et artistique
Conception et réalisation
Services de laboratoire

18085, boul. Bécancour,
St-Grégoire
Ville de Bécancour
Tél. : (819) 233-2448

vêtement média MC
TENUE ACTIVE

microentreprise spécialisée dans
la vente de vêtements personnalisés
et d'images corporatives.

téléphone 819.298.1868 télécopieur 819.298.1878

tee-shirts - casquettes - manteaux
sérigraphie et broderie

BRAVO SIMONE!

unibotal votre centre de rénovation
Conseil

MATÉRIAUX BÉCANCOUR INC.

BRAVO SIMONE!

3365, boul. Bécancour, Gentilly, G0X 1G0

CROWN DIAMOND Tél.: (819) 298-2555
Fax: (819) 298-2650

NOS COUPS de COEUR



BRONZAGE SOLEIL DU SUD

Spéciaux de février

3 séances.....	15 \$ tx incl.
6 séances.....	26 \$ tx incl.
12 séances.....	48 \$ tx incl.

En prime, obtenez un facial de 5 min. à l'achat de 3 séances ou un facial de 10 min. à l'achat de 6 séances et plus

354, boul. Louis-Fréchette, Nicolet Tél. 819 293-8442

SPECIAL ST-VALENTIN

Venez fêter la St-Valentin avec nous!
Du 10 au 14 février inclusivement
En salle à manger seulement

Suggestion du chef
2 petits filets mignons,
10 crevettes
et 6 scampies
incluant entrée et dessert
31,95 \$ pour deux personnes

Choix de tables d'hôte disponibles

Aux Galeries Nicolet
819 293-2900



Nous payons les taxes pour vous sur bagues et chaînes or ou argent



Du 7 au 14 février incl.

Bijouterie **S. COSSETTE**
234, Notre-Dame, Nicolet, 819 293-6756

Plan mise de côté Réparations de bijoux et montres faites sur place

SUPER PARTY DE LA ST-VALENTIN

Tirage d'un forfait dans le Vieux Québec
Tirage de bouteilles de champagne
Table d'hôte « fondue chinoise »
Le samedi 12 février 2000

Le couple est à l'honneur!

Bâtisse Shell, 305, rang Pays Brûlé
St-Célestin (819) 229-1526



Réservez dès maintenant pour la

St-Valentin!

SERVICE DE LIVRAISON

Fleuriste St-Grégoire

Marinette Léveillé, propriétaire
17390, boul. des Acadiens, St-Grégoire
(819) 233-4111

OUVERT LE DIMANCHE de 10 h à 17 h

Les prix sont meilleurs

LIBRAIRIE POIRIER

1545, Royale, Trois-Rivières 379-1535



STATIONNEMENT GRATUIT RÉSERVÉ À NOTRE CLIENTÈLE JUSTE À CÔTÉ DU MAGASIN



Pour la St-Valentin

Pensez à un **certificat cadeau** du Centre de Santé Godefroy

1 journée 1/2 journée
 Autres forfaits disponibles

Centre de Santé GODEFROY
À l'Auberge Godefroy
819 233-4664

20%

LIVRES À PRIX RÉGULIER

Sont exclus papeterie et les produits déjà en spécial ou marqués « prix net »

DU LUNDI 7 FÉVRIER JUSQU'À LA ST-VALENTIN LE 14 FÉVRIER 2000

de rabais

Nouvelle politique de l'adaptation scolaire

La Commission scolaire de la Riveraine déjà en marche

Chantal Morissette

L'orientation fondamentale de la politique de l'adaptation scolaire, annoncée il y a deux semaines par le ministre de l'Éducation, M. François Legault, entre de plein fouet dans ce qui est déjà en marche à la Commission scolaire de la Riveraine.

Visant à répondre aux trois missions de l'école : réussite sur les plans de l'instruction, de la socialisation et de la qualification, la politique de l'adaptation scolaire s'adresse aux élèves handicapés ou en difficulté d'adaptation ou d'apprentissage. Elle tend, notamment, à encourager la mise en place de moyens qui favorisent une réussite éducative se traduisant différemment selon les capacités et les besoins des élèves.

« Pour nous, il n'y a rien de nouveau. Il s'agit tout simplement d'une concrétisation de ce qu'on est en train de développer », rappelle M. Denis Germain, directeur des services éducatifs à la Commission scolaire de la Riveraine. Prenant l'exemple du programme d'enseignement individualisé, dans lequel étaient inscrits, en date du 30 septembre dernier, 272 élèves, la Commission scolaire de la Riveraine répond déjà aux deux premières voies d'action que privilégie le gouvernement : créer un environnement favorable aux apprentissages et à la réussite de tous les élèves, ajuster ou modifier les façons de faire.

Concrètement parlant, l'enseignement individualisé, contrairement à l'enseignement magistral traditionnel, s'adresse à l'individu plutôt qu'au groupe. « Dans les matières de base (français, mathématiques, anglais), l'élève avance à son rythme et dispose d'un matériel adapté qui lui permet de progresser individuellement, explique Mme Denise Dionne, conseillère pédagogique au secondaire. La plupart des élèves du programme (qui ont échoué leur primaire) s'orientent vers un diplôme d'études professionnelles (DEP), tandis que certains iront au Cégep ».

L'enseignement individualisé n'étant qu'un programme parmi tant d'autres qui répondent à l'orientation proposée par le ministère de l'Éducation, la Commission scolaire espère à présent recevoir davantage de financement. « Le ministère nous subventionne pour 13 % quand les besoins sont de 25 % », conclut M. Germain.



Mme Denise Dionne, conseillère pédagogique au secondaire et M. Denis Germain, directeur des services pédagogiques à la Commission scolaire de la Riveraine.

Association de parents La Passerelle

Organisme en santé mentale offrant du support aux familles des MRC Nicolet-Yamaska et Bécancour.
« Ne soyez plus jamais seul »
233-9143

ABSOLUMENT DÉLICIEUX CALCIUM- MAGNÉSIUM DE SALUS



Un supplément équilibré, à base d'extraits de plantes et de concentrés de fruits!

La formule Calcium-Magnésium est utile pour :

- favoriser le développement harmonieux des os et des dents
- faciliter le jeu de contraction-relâchement des muscles et réduire les crampes musculaires
- abaisser le taux de cholestérol et régulariser le fonctionnement du muscle cardiaque
- favoriser l'équilibre nerveux ainsi que la concentration mentale
- prévenir la dégradation osseuse responsable de l'ostéoporose
- compenser la fuite de minéraux hors de l'organisme (diarrhée, usage prolongé de diurétiques et/ou d'antibiotiques, consommation régulière d'alcool, etc.)
- ralentir le processus de vieillissement
- réduire les risques de calcification des tissus y compris l'ossification du muscle cardiaque
- réduire les symptômes de spasmes musculaires, surexcitation, convulsions, nervosité et insomnie causés par un déficit minéral.

Essayez-le!

Sur présentation de ce coupon
CALCIUM-MAGNÉSIUM
20% de rabais sur
format 250 ml et 500 ml
Valable du 7 au 12 février 2000

AU POIVRE NOIR ENR.

Produits naturels & vrac et cadeaux
St-Léonard-d'Aston
tél. : (819) 399-3102



29, rue Notre-Dame,
Nicolet,
face au Bureau des licences.
293-5056

POURQUOI ATTENDRE?



Financement

À partir de

0.9%

sur tracteur neuf,
préparation de sol et
machinerie à foin

**CENTRE AGRICOLE
NICOLET-YAMASKA**
2025, BOUL. LOUIS-FRÉCHETTE,
NICOLET

(819) 293-4441

Visitez notre site Internet
<http://www.centreaagricole.qc.ca>

© 1999 CASE CORPORATION
Visit Case's Web Site at <http://www.casecorp.com>
Case III and Case Credit are registered trademarks of Case Corporation.

CASE III

POUR FAIRE LE SAUT À L'AN 2000 → Dernière chance

Aucun intérêts
jusqu'en
juin 2000!

Votre meubleur fait sauter ses prix



Four à micro-ondes
• 600 watts
• 10 niveaux de puissance
• Décongélation automatique

SAMSUNG

99\$

Futon Comprenant base et matelas



Incredible
Seulement

199\$

**Payez et
empportez**

Escompte de
10% à 50%
à la grandeur du
magasin

4 appareils électroménagers White Westinghouse
Laveuse capacité plus
sécheuse



Réfrigérateur
sans givre

599\$

Cuisinière
30 po



399\$



699\$

Les 4 1697\$

VCR plus+

magnétoscope
4 têtes et Hi-Fi stéréo



RCA

VCR plus+

RCA

RCA

Choix de
magnétoscopes

À
partir
de

149\$



magnétoscope
4 têtes



magnétoscope
2 têtes

VCR plus+



CHOIX
D'ÉCRANS GÉANTS
PRIX SPÉCIAL EN MAGASIN

**HOME THÉÂTRE
PREMIÈRE**

Récepteurs-moniteurs
de projection stéréo

Téléviseur
25 po stéréo

RCA



50%

**THERAPEDIC
SERENITY**

Matelas 39"	229 \$
Matelas 54"	279 \$
Matelas 60"	349 \$

de rabais



**Matelas
Serenity**

Seulement le matelas à 50%

Téléviseur 27 po



449\$



399\$



LE MEUBLEUR

169, rue Mgr-Panet

JAB meubles BOUCHER

Nicolet, 293-2161



TOUJOURS OUVERT LE LUNDI

Austin Group devient propriétaire des Galeries Nicolet

Le centre commercial les Galeries Nicolet a été acquis par la compagnie Canadian Austin Group, filiale de Sandalwood Management Inc. des États-Unis. Par la même occasion, l'entreprise a aussi procédé à l'acquisition de 12 autres centres commerciaux au Québec. Investissant pour la première fois au nord de la frontière, les dirigeants de l'entreprise se sont dits séduits par le fort potentiel de développement au Canada et plus particulièrement au Québec. De manière à renforcer la place que ces centres commerciaux occupent sur leurs marchés respectifs, le nouveau propriétaire investira un montant substantiel dans la rénovation et l'amélioration visuelle des lieux.

Les dirigeants de l'entreprise, ainsi que des représentants de l'ancien propriétaire, SITQ IMMOBILIER, ont amorcé une prise de contact systématique avec l'ensemble des locataires; Sandalwood Management Inc. s'est engagée à respecter les ententes existantes avec ces derniers et à améliorer les services offerts.

**PIEDS PESANTS
RALENTISSEZ!**

Chasse de conservation de la Grande Oie des neiges

Il y aura une chasse de conservation de la Grande Oie des neiges ce printemps. La population de cette espèce atteint déjà le million d'individus et menaçée, par le fait même, son aire de nidification nordique.

Comme **organisme sans but lucratif** dont la mission est d'assurer la conservation et le développement d'habitats fauniques, **SARCEL inc. a décidé d'offrir une chasse contrôlée sur ses terres, du 15 au 30 avril. Baie-du-Febvre est situé à 15 minutes de Trois-Rivières, au sud du fleuve St-Laurent. À chaque printemps, cette localité est l'hôte de près de 600 000 oies des neiges. La plus importante halte migratoire du Québec.** À l'exception de la fin de semaine de Pâques, les seuls jours chassés sont le samedi, le dimanche et le mercredi. Les dates précises de chasse seront les 15, 16, 19, 21, 22, 23, 24, 26, 29 et 30 avril.

Les réservations se feront **par tirage au sort par ordinateur** et ultérieurement, par réservation téléphonique pour les caches non réservés.

Les **diverses étapes du processus de réservation** sont :

- 18 février 2000, date limite pour la réception des inscriptions;
- 21 février 2000, tirage au sort;
- 25 février 2000, résultats par la poste;
- 10 mars 2000, date limite pour réception du paiement;
- 15 mars 2000, réservation téléphonique;
- 15 avril 2000, ouverture de la chasse.

Les réservations téléphoniques pour les places restantes se feront dès le mercredi 15 mars, à compter de 19 h, et ce, au 450 783-6090. Le préposé aux réservations est plus facile à rejoindre après 19 h. **Le coût de la chasse de printemps, chez SARCEL, est de 65 \$ par chasseur (incluant les taxes), avec un minimum de 2 chasseurs par cache.** Pour informations : SARCEL inc., téléphonez au 1 450 783-6090.

La Chambre de commerce de Nicolet appuie le CSSS Nicolet- Yamaska

Lors de la dernière rencontre du conseil d'administration de la Chambre de commerce de Nicolet, les administrateurs se sont penchés sur la précarité de la situation du service d'urgence du Complexe de santé et services sociaux Nicolet-Yamaska et ont convenu à l'unanimité, de seconder les dirigeants du C.S.S.S.N.Y. dans leur volonté de maintenir opérationnel l'accès continu au service d'urgence.

Il y a quelques années, la Chambre de commerce de Nicolet, de par son pouvoir de représentativité des gens d'affaires de la région, était intervenue au sein de ce même débat et, grâce à la concertation de plusieurs intervenants de la région, certains services de l'urgence avaient alors été maintenus. La Chambre souhaite donc joindre sa voix à celle de monsieur Daniel McMahon, maire de la Ville de Nicolet, afin de transmettre aux dirigeants du C.S.S.S.N.Y. son entière confiance en leur professionnalisme ainsi que réitérer, tout comme il y a quelques années, son absolue collaboration en cas de besoin.

La Chambre de commerce espère que plusieurs intervenants de la MRC de Nicolet-Yamaska emboîteront le pas à sa démarche afin de créer ainsi un front commun pour le maintien de ce service vital et essentiel pour la population de notre région.

« Je t'aime »

Isabelle Chabot

Il y a environ deux semaines, je me suis dit « Pour la St-Valentin, je veux écrire quelque chose de touchant, quelque chose pour démontrer l'importance d'aimer et d'être aimé ». Mais les mots m'ont manqué. Je n'ai pas su comment exprimer ce sentiment, cette passion, ce besoin que nous avons tous.

En me trouvant devant cette incapacité je me suis tout d'abord obstinée. Je me suis creusée la tête et pris le sujet sur tous les angles possibles et inimaginables, mais sans succès. Je me disais que c'était impossible et que je devrais bien avoir quelque chose à dire! « Voyons, c'est un sujet si... »

Voilà, j'avais ma réponse. Comment expliquer l'inexplicable? Comment exprimer... comment dire... « Je t'aime ». C'est incroyable, tout ce que ces trois petits mots signifient. Je crois qu'on aura jamais conscience de l'ampleur de cette phrase. Si un jour on en prend vraiment conscience, ces trois petits mots feront partie intégrante de notre quotidien. Chose qui, à mon avis, n'est pas prête de se produire!

Cette année, ma St-Valentin sera particulièrement... Simple.

Je veux passer du temps avec ma petite famille que « j'aime » beaucoup. Je veux dire à mes amis(les) combien « je les aime ». Je veux dire à l'homme que « j'aime » à quel point il m'est précieux! Simplement avec « je t'aime ».

Heureuse St-Valentin à tous!



Les Options-
REER
PROMUTUEL

10% sûr et certain!

 Rachetables en tout temps et offrant un rendement croissant atteignant 10 % la 5^e année, les certificats de placement garantis Promutuel investis en REER feront toute la différence au moment de prendre votre retraite. De plus, profitez de conditions de prêt exceptionnelles jusqu'au 1^{er} mars 2000 pour acheter une de nos **Options-REER**.

Terme 5 ans

Année	1 ^{re}	2 ^e	3 ^e	4 ^e	5 ^e
Taux	4 ½ %	5 %	5 ½ %	7 %	10 %

Services financiers

ÉPARGNE
CRÉDIT

Assurance

HABITATION - AUTOMOBILE
DES ENTREPRISES - AGRICOLE
DE PERSONNES

Taux d'intérêt sujets à changement sans préavis.
Promutuel Capital est inscrite à l'assurance-dépôts du Québec.

Promutuel Bois-Francs
Daveluyville • (819) 367-4000

Promutuel Lac St-Pierre
Baie-du-Febvre • (450) 783-6455 / 1 888 783-6455

Promutuel Lotbinière
Gentilly • (819) 298-2062



Une vision humaine de l'assurance et des services financiers

9^e manche

Maintenant que la troisième période a annoncé la défaite des subventions pour les millionnaires du hockey, il va rester à jouer la 9^e manche, en définitive, afin d'en finir avec les multimillionnaires du baseball.

Nous venons d'assister à l'enterrement de 1^{re} classe en ce qui a trait au secours de sportifs qui n'ont aucun besoin de soutien financier. Le gouvernement fédéral a fait volte-face dans ce dossier pour notre plus grand bien.

Au Québec, alors qu'on s'appête à investir des centaines de millions dans le stade des Expos, le gouvernement Bouchard va-t-il, lui aussi, s'inscrire dans la logique d'un changement de cap? Le simple bon sens l'exigerait, d'autant plus que le baseball paie des salaires astronomiques à ses joueurs : deux et trois fois plus importants qu'au hockey. Pas plus tard que la semaine dernière, un joueur de baseball des Yankees, un nommé Jeter, a signé un contrat de près de 115 millions pour cinq ans : 23 millions par saison! Six mois de jeu à la balle et l'hiver pour bayer aux corneilles et en profiter pour faire des annonces publicitaires grassement payées. Plus près de nous, les Expos ont mis sous contrat le lanceur Dustin Hermanson pour trois ans et 15 millions : 5 millions par année.

On pourrait croire à un raisonnement similaire à celui d'Ottawa de la part du gouvernement du Québec, puisque la ministre Louise Harel s'est permis, la semaine dernière, ce commentaire qui en dit long sur ses intentions : « Je ne vois pas, disait-elle, comment il serait possible pour les contribuables de financer des équipes qui versent à leurs joueurs des salaires astronomiques ».

Pour des personnes sensées mises au courant de la position de Louise Harel, cela devrait signifier que son gouvernement va, lui aussi, faire volte-face au sujet des Expos. Même raisonnement de la part de Robert Keiffer, adjoint parlementaire du ministre des Finances, Bernard Landry : « J'ai, ajoute-t-il, de gros problèmes à vouloir financer des équipes professionnelles qui versent des millions en salaire à leurs joueurs quand on en parle au caucus, les discussions reflètent cette position-là ».

Alors, Madame Harel, quelle position défendrez-vous au conseil des ministres? Y aura-t-il deux façons de réagir sciemment au Québec? Allez-vous vous dédire? C'est à voir!

Rosario Bégin,
Bécancour

Rencontre des Clubs jeunesse optimiste à Ste-Monique

R. et M. Guévin

Une rencontre avec les membres des Clubs jeunesse optimiste s'est déroulée, samedi dernier, à l'école Arc-en-Ciel de Ste-Monique. En présence du gouverneur jeunesse, Nicolas Hamel, du lieutenant-gouverneur de la zone 5, Alexandre Daviau, des représentants de l'exécutif du district sud du Québec pour les clubs jeunesse, les adolescents du Club octo-rominet de Ste-Monique, avec leur présidente, Martine Guévin, et ceux du Club NRJ de St-Hugues,

avec leur présidente, Maryse Malouin, et des membres de Dunham ont partagé des activités : jeu La Fureur, improvisation, échange de cadeaux et ont participé à une réunion inter-clubs.

À Ste-Monique, le Club jeunesse existe grâce au support du Club optimiste; encore samedi dernier, le président Bertrand Guévin et son épouse Christiane Yaworski sont venus saluer leurs protégés.



La formation professionnelle au secondaire un choix intelligent

Cours offerts par la Commission scolaire des Bois-Francs

Inscription intensive du 10 janvier au 1^{er} mars 2000

DIPLÔME D'ÉTUDES PROFESSIONNELLES - D.E.P.	CATÉGORIES DE PRÉALABLES	DATE DE DÉBUT	LIEU DE FORMATION
1- Assistance aux bénéficiaires en établissement de santé (830 heures)	2	3 août 2000	Victo
2- Assistance familiale et sociale aux personnes à domicile (960 heures)	1	3 août 2000	Victo
3- Comptabilité (1 350 heures)	1	*E.P.S.V.	Victo
4- Électromécanique de systèmes automatisés (1 800 heures)	1	16 mars 2000 3 août 2000	Victo
5- Mécanique automobile (1 800 heures)	1	3 août 2000	Victo
6- Mécanique industrielle de construction et d'entretien (1 800 heures)	1	3 août 2000	Victo
7- Plomberie-chauffage (1 500 heures)	1	3 août 2000	Victo
8- Réfrigération (1 800 heures)	1	3 août 2000	Victo
9- Santé, assistance et soins infirmiers (1 800 heures)	4	3 août 2000	Victo
10- Secrétariat (1 485 heures)	1	*E.P.S.V.	Victo
11- Vente - Conseil (900 heures)	1	3 août 2000	Victo
12- Vente de pièces de quincaillerie, bois et matériaux de construction (1 350 heures)	1	7 février 2000 25 janvier 2001	Victo
13- Récolte de la matière ligneuse (Opération sylviculture) (900 heures)	2	16 octobre 2000	Victo
ATTESTATION DE SPÉCIALISATION PROFESSIONNELLES - A.S.P.	CATÉGORIES DE PRÉALABLES	DATE DE DÉBUT	LIEU DE FORMATION
14- Représentation commerciale (450 heures)	3	20 novembre 2000	Victo

*E.P.S.V. : entrées périodiques et sorties variables.

Les dates d'entrées sont : 16 mars 2000, 1^{er} mai 2000 et 3 août 2000

Lieu de formation : Victoriaville au Centre de formation professionnelle Vision 2020

AIDES FINANCIÈRES DISPONIBLES

- Aide financière Emploi-Québec, si admissible
- Programme des prêts et bourses du M.E.Q.

DOCUMENTS OBLIGATOIRES POUR INSCRIPTION

- L'original du certificat de naissance indiquant le nom des parents.
- L'original du dernier relevé de notes du ministère et du dernier bulletin de secondaire.
- Un montant de 25 \$ non remboursable pour les gens de 19 ans et plus.

INFORMATION? INSCRIPTION?

SERVICES D'ACCUEIL ET RÉFÉRENCE
ÉDUCATION DES ADULTES ET FORMATION PROFESSIONNELLE
605, rue Notre-Dame Est, Local 244
Victoriaville (Québec) G6P 6Y9
1 888 257-5210 (819) 758-5761

À l'arrière : Maryse Malouin, présidente de St-Hugues; Geneviève Alarie, secrétaire de district; Daniel Langevin, responsable; Pascal Noisieux, ex-gouverneur. À l'avant : Marcel Guévin, ambassadeur; Martine Guévin, présidente de Ste-Monique; Nicolas Hamel, gouverneur; Alexandre Daviau, lieutenant-gouverneur.



Chambre de commerce
de Nicolet

Hommage
au leadership
Février 2000

IGA SUPERMARCHÉ CLÉMENT

2000, boul. Louis-Fréchette, Nicolet, 293-6937



M. François Arsenault et M. Martin Auger

Félicitations!

Collaboration spéciale :



Le 19 février

Steve Hill au Théâtre Belcourt

Le guitariste-chanteur de blues, Steve Hill, l'un des meilleurs au monde, viendra nous éblouir par son jeu de guitare unique et spectaculaire lors de son passage sur



Steve Hill, un des rois du blues, sera au Théâtre Belcourt, le samedi 19 février.

la scène du Théâtre Belcourt, le samedi 19 février prochain, à 20 h 30. Il sera accompagné de quatre excellents musiciens qui nous en feront voir et entendre de toutes les couleurs! Pour réservations de billets : (450) 783-6467.

L'OSTR présente une oeuvre magistrale de Gustav Mahler

(J.B.) - Sous la direction du maestro Gilles Bellemare, l'Orchestre symphonique de Trois-Rivières et la classe d'orchestre du Conservatoire de musique de Trois-Rivières présenteront une oeuvre magistrale du grand compositeur et chef d'orchestre autrichien, Gustav Mahler. Cette oeuvre, la **Sixième symphonie dite « tragique »** passe pour la plus personnelle de Mahler, celle qui témoignait le plus son intimité.

Cette production exceptionnelle, avec près d'une centaine de musiciens sur la grande scène de la salle J.-Antonio-Thompson, est rendue possible

grâce à la participation de Cogéco. On parle ici du plus gros orchestre de l'histoire trifluvienne. Ce grand concert aura lieu le samedi 12 février, à 20 heures. Les billets (18 \$, 28,50 \$ et 34 \$) peuvent être réservés par téléphone en composant le 380-9797.

De la danse à Gentilly

Les Danseurs-Trotteurs de la Mauricie organisent une soirée dansante, le samedi 12 février, à 20 h, à la salle Yvon-Guimond. Une troupe de danse de la Beauce sera sur place et la soirée promet d'être fort divertissante.



Délices et enchantements sous les étoiles Un magnifique souper-concert de la Fondation Christ-Roi

(J.B.) - Le vendredi 28 janvier dernier, les quelque 300 convives du souper-concert annuel de la Fondation Christ-Roi ont été tout simplement éblouis par la qualité des artistes invités, la décoration féerique de la cafétéria de l'école secondaire Jean-Nicolet et l'excellence du banquet 5 services.

Les bénévoles de la Fondation n'avaient absolument rien négligé pour faire un succès de cette soirée-bénéfice.

C'est dans une ambiance digne des Mille et une Nuits, agrémentée d'une décoration com-

posée de 4 000 étoiles et de superbes arrangements de verdure composés par l'École d'agriculture, que les artistes ont pu donner toute la mesure de leur talent. On retrouvait Caroline Lizotte, à la harpe; Catherine Audet, à la flûte traversière; Nathalie Pépin, au piano; Nathalie Rivard, au violon; Michel Béchard, à l'accordéon et les chanteurs Jean-Guy Beaudet et Rita Beaudoin. Bravo à toute l'équipe dévouée de Mariette Martel pour cette soirée inoubliable. Cet événement a aussi permis d'amasser plus de 12 000 \$ à la Fondation.



Mme Mariette Martel,
présidente
de la Fondation Christ-Roi.



Mme Michèle Paradis,
directrice du Musée des religions
et présidente d'honneur
du souper-concert.



M. François Gardner,
directeur général de la SSJB
Centre du Québec,
agissait comme maître
de cérémonie.



DÉCIBEL

CARLODISTRIBUTEUR

INFO RIVE-SUD

Cette émission vous renseigne sur les activités et/ou événements qui se déroulent dans les secteurs d'activités suivants :

Agriculture - Culture - Éducation - Gouvernements
MRC - Municipalités - Religion

Diffusion :

Lundis 7 et 21 février 2000 à 21 h
Mercredis 9 et 23 février 2000 à 15 h
Vendredis 25 février et 3 mars 2000 à 19 h

Production : Décibel inc.

Télévision Communautaire • CABLE 9

Affaire de coeur

TABLE D'HÔTE
24 \$
PAR PERSONNE

Pour la Saint-Valentin,
le samedi 12 février dès 17 h 30,
l'Auberge Godefroy vous propose sa table d'hôte
(cinq services) à partir de 24 \$ par personne.

Au menu, une cuisine gastronomique absolument divine qui fera battre le cœur des cupidons les plus endurcis, suivie d'une soirée d'amoureux au bar Le Balzac où animation et prix de présence vous attendent.

DÉGUSTATION
85 \$
PAR COUPLE

Si vous préférez, à 20 h 30
un menu dégustation (huit services) agrémenté
du répertoire romantique de notre musicien
vous est offert au prix de 85 \$ par couple.

Le dimanche, un brunch familial
(deux services), 10 h 30 et 13 h, sera servi
au coût de 20,95 \$ par personne.

BRUNCH
20,95 \$
PAR PERSONNE

Venez vous régaler en duo.

Et si vous êtes seul(e), venez quand même,
histoire de célébrer votre amour de la fine cuisine.

Après tout, la Saint-Valentin
c'est une affaire de cœur.



AUBERGE
GODEFROY
HÔTEL • SPA • GOLF

RÉSERVATION : 819.233.2200

17575, BOUL. BÉCANCOUR
SECTEUR SAINT-GRÉGOIRE, VILLE DE BÉCANCOUR

Télégrammes

Veuillez prendre note que des frais de 5,75 \$ (taxes incluses) sont exigés pour la publication d'un télégramme.

Âge d'or

Pierreville : soirée dansante de la St-Valentin, 11 fév., à 20 h, centre comm. Fascination.

Bécancoeur : soirée dansante de la St-Valentin, 12 fév., à 20 h 30, école Terre des Jeunes. Trio Bé-Gi. Cours de danse tous les dimanches à 18 h 30 avec Guyloine à la salle paroissiale. Info. : Diane au 294-6666.

St-Grégoire : voyage à Ste-Anne-de-Beaupré le 16 mars, guide pour expliquer la Côte de Beaupré. Démo. de fer forgé, messe. Dîner et visite en p.m. Souper en musique et chants avec artiste. Réservation : 233-2848.

Danse à Ste-Eulalie

Soirée dansante, 12 fév., au centre comm. précédée d'un cours de danse à 19 h 30. Orch. M.D. Jeannette et Blaindine.

Centre de femmes Parmi Elles

Café-rencontre : « Quand tout fout le camp », lundi 7 fév., à 13 h 30, biblio. de Ste-Marie-de-Blandford. Soirée-causerie : « Les relations parents-ados, mission possible », le mercredi 9 fév., à 19 h 30 au Centre de femmes. info. : (819) 263-2586.

Ass. Parents La Passerelle

Un temps pour soi : « Le temps d'une paix », 7 fév., à 19 h, au 4825, av. Bouvet, suite 112, St-Grégoire. Entrée gratuite. Info. : (819) 233-9143.

CLAB de N.-D.-de-Pierreville et St-Fr.-du-Lac

Déjeuner-conférence, 16 fév., à 8 h, au rest. Le Calumet (en cas de mauvaise température, remis au 23 fév.). Le thème : « Retrouver la valeur de son être », avec Mme Berthe Gauthier. Entrée gratuite pour les membres du Centre d'action bénévole du Lac St-Pierre et 2 \$ pour les non-membres. Inscription obligatoire avant le 11 fév., au 568-3198 ou 568-3661.

La Clé de l'amitié

Ass. pour pers. seules de 40 ans et plus, conjointement avec l'association l'Air Libre vous invite le samedi 12 février, à 19 h à une soirée « St-Valentin » de « l'Amitié ». Buffet froid & animation & danse.

inf. : (819) 371-1461.

Vente d'artisanat sud-américain à l'ÉSJN

(J.B.) - Le vendredi 11 février prochain, dans le hall d'entrée de l'école secondaire Jean-Nicolet, des étudiants procéderont à la vente d'objets d'artisanat d'Amérique du Sud, dans les cadres du « Commerce Équitable ». Cette vente, parfaite pour trouver un cadeau original de la St-Valentin, se déroulera de 17 h à 21 h 50.

Super bavaroise d'autrefois à Baie-du-Febvre

(J.B.) - Le Club optimiste de Baie-du-Febvre fête, cette année, son 25^e anniversaire d'existence et, pour souligner l'événement, organise une super soirée bavaroise d'autrefois, le samedi 12 février, à 20 h 30, au sous-sol de l'église. Les billets, au coût de 5 \$, sont en vente chez les membres optimistes, et votre billet vous donne la chance de gagner un montant de 100 \$ lors d'un tirage en soirée. Vous pouvez vous costumer pour la circonstance et bénéficier, si besoin est, d'un service de accompagnement. Enfin, vous repartirez avec une chope à bière du 25^e en souvenir.

Bécancoeur

Clinique d'impôt pour bénévoles

Le Centre d'action bénévole de la MRC de Bécancoeur offre gratuitement, en collaboration avec Revenu Canada et le ministère du Revenu du Québec, une formation d'une journée pour apprendre à compléter les rapports d'impôt 1999. Cette formation est appréciée des nouveaux bénévoles mais aussi des habitués car cela leur permet de se rafraîchir la mémoire et de connaître les différents changements instaurés par les deux niveaux de gouvernement. Ils reçoivent, également, la documentation appropriée dans laquelle se trouvent des renseignements complémentaires.

La formation Programme des bénévoles 2000 se tiendra, cette année, les lundis 14 et 21 février (au choix), de 9 h à 16 h, au Centre communautaire de Saint-Pierre-les-Becquets, 110, des Loisirs. Les personnes intéressées pourront faire partie de l'équipe de bénévoles qui compléteront des rapports d'impôt simples pour les aînés et les travailleurs à faibles revenus.

Pour renseignements et inscription, contactez Suzanne Boucher au (819) 288-5533.

Date limite d'inscription, le 10 février 2000.

COURS SUR LA VIE DES MAÎTRES

par Jean-Claude Doucet
Centre communautaire
Le Rendez-vous
160, rue Frère-Dominique,
NICOLET

DÉBUT DES COURS
LE LUNDI 6 MARS, À 19 H 30

pour information :
Raymonde : (819) 293-2495
OU
Micheline : (819) 233-3014

Réseau de l'amitié enr.

• Personnes seules

Souper rencontre
15 femmes + 15 hommes



(18-25 ans) (25-35 ans) (35-48 ans)
(48-55 ans) (55 ans et plus)

Tél. : (819) 377-3338

Les Canadiens s'intéressent de plus en plus aux fonds mutuels

Plus d'un tiers des Canadiennes et des Canadiens ont adopté les fonds mutuels, pour profiter des avantages qu'ils offrent et que les autres instruments de placement ne peuvent pas offrir.

Les investisseurs en fonds mutuels, ou « porteurs de parts », sont propriétaires de leur proportion respective du fonds. En tant que porteurs de parts, ils bénéficient des avantages suivants :

Compétences spécialisées : les fonds mutuels sont gérés par des gestionnaires de fonds professionnels travaillant à temps plein, suffisamment informés et expérimentés pour étudier de façon efficace les nombreuses possibilités de placement qui leur sont offertes, en recherchant celles qui présentent le meilleur potentiel. La plupart des investisseurs n'ont ni le temps ni les compétences nécessaires pour procéder aux recherches laborieuses indispensables pour trouver de bons placements.

Diversification : les fonds mutuels permettent aux investisseurs de réduire le risque auquel ils s'exposent et d'avoir la possibilité d'obtenir des rendements supérieurs par la diversification des placements qui sont répartis parmi différents types de titres, de sociétés, d'in-

dustries et de régions. L'investisseur particulier dont les moyens sont limités peut éprouver des difficultés à assurer lui-même une telle diversification. Mais un placement de 5 000 \$, par exemple, permet de répartir le risque potentiel, en investissant dans une combinaison d'actions, obligations et de titres à revenu fixe répondant pour le mieux aux objectifs de l'investisseur.

Accessibilité : l'accessibilité des fonds mutuels se manifeste de deux façons. Premièrement, en investissant dans des fonds mutuels, les particuliers peuvent accéder à des possibilités de placement qui leur échapperaient autrement, en raison des limites de leurs ressources. Deuxièmement, les fonds mutuels eux-mêmes sont accessibles aux investisseurs de différents niveaux de revenu. De nombreuses sociétés de fonds mutuels offrent des programmes de placements périodiques à partir de 30 \$ par mois seulement, pour faciliter le paiement de cotisations régulières.

Divulgarion : lorsqu'ils achètent des parts de fonds mutuels, les investisseurs reçoivent un prospectus présentant des renseignements détaillés sur les objectifs,

Suite à la prochaine page...

Plus tôt, plutôt que plus tard!

Plus vous placez votre argent tôt dans les Fonds mutuels Trimark™, moins vous attendrez pour bénéficier du pouvoir multiplicateur de la capitalisation. Les Fonds mutuels Trimark peuvent aider vos épargnes à fructifier sur le long terme.

Appelez:



M. CLÉMENT
DUBOIS

Représentant en épargne collective
auprès de Investissement BBA

Vous pouvez me rejoindre au
(819) 293-8087

courriel: dubois.clement@sogetel.net

Tous les rendements sont des taux historiques de rendement annuel composé et tiennent compte des changements à la valeur unitaire et des réinvestissements de distributions, à l'exception des frais de souscription ou d'administration, payables par les porteurs de parts, qui auraient pour effet de réduire les rendements. Les rendements antérieurs ne garantissent pas les résultats futurs. La valeur de vos parts et le rendement de vos placements fluctueront. Des renseignements importants concernant tout fonds mutuel sont inclus dans le prospectus simplifié, que vous devriez lire attentivement avant d'investir. Vous pouvez obtenir des exemplaires du Prospectus simplifié Trimark auprès du conseiller financier mentionné ci-dessus ou de Gestion de placements Trimark Inc. Conçu et commandité en partie par Gestion de placements Trimark Inc.

©/MC Marque déposée/Marque de commerce de Gestion de placements Trimark Inc.

PLACEMENTS
TRIMARK™

CS67317

♥ Pour la St-Valentin, les 12, 13 et 14 février ♥
♥ au Resto La Gourmandise ♥
♥ TABLE D'HÔTE ST-VALENTIN - 6 SERVICES ♥
♥ Souper fleurs et chandelles suivi d'une soirée romantique ♥
♥ (musique d'ambiance) ♥
seulement 29⁹⁵\$ par couple
RÉSERVEZ DES MAINTENANT
hôtel-motel (819) 336-3606
Les saisons
Autoroute 20, sortie 191,
Notre-Dame-du-Bon-Conseil

Le Festival des Neiges à Ste-Grégoire!
Souper St-Valentin!
Avec soirée stand up comique
Messmer Hypnotiseur, Maxime Leblanc, André Poudrier,
Sébastien Louis XX, humoristes, animateur André Michaud
SOUPER SPECTACLE : 25 \$
SPECTACLE (seulement) : 15 \$
Pour réservation : 819 297-2552 (places limitées)
En collaboration Les Productions Promotek
Bienvenue à tous!

Finances 2000 ▼

SUR LE TERRITOIRE DES MRC BÉCANCOUR - NICOLET / YAMASKA

suite...

les coûts et la gestion du fonds. Les sociétés de fonds mutuels sont également tenues de produire des rapports annuels et semestriels pour les porteurs de parts. Les investisseurs peuvent ainsi vérifier facilement et rapidement l'évolution de leurs placements, en lisant leur quotidien habituel, en appelant sans frais la société

de fonds mutuels, ou en consultant son site Internet.

Protection : ce sont les porteurs de parts de fonds mutuels (et non pas les sociétés de gestion des fonds) qui sont propriétaires des fonds mutuels. L'actif est déposé en fiducie par une institution dépositaire (généralement, une banque ou une société de fiducie), et la société de gestion du fonds n'y a pas accès. Par conséquent, si cette dernière devait un jour connaître des difficultés financières,

l'actif des investisseurs serait protégé.

Les fonds mutuels conviennent particulièrement bien pour l'épargne et les placements à long terme, qu'il s'agisse de retraite, de financement pour l'éducation, ou d'une évasion en milieu de carrière pour parcourir le monde. Si vous recherchez une option de placement répondant à vos objectifs financiers, appelez-moi/nous* pour trouver un fonds mutuel qui vous convient.

*Dépend de l'application de cet article.

Comptabilité Services fiscaux



**Jules Leblanc
& Associés**

□ 307, rte de l'École, St-Sylvestre (Québec) G0Z 1H0
Téléphone : (819) 285-2656
Télécopieur : (819) 285-2375

□ 16 980, boul. des Acadiens St-Gregoire, Ville de Bécancour (Québec) G0X 2T0
Tél. et téléc. : (819) 233-4888

Choisissez des fonds mutuels qui concordent avec vos besoins personnels

Lorsque les investisseurs canadiens ont commencé à s'intéresser aux fonds mutuels, il y a une dizaine d'années, les choix étaient limités.

De nos jours, les Canadiennes et les Canadiens peuvent choisir parmi plus de 2 000 fonds mutuels, chacun ayant ses propres objectifs de placement. Pour l'investisseur moyen, il est difficile de faire un choix parmi cette multitude de fonds. Pour bien choisir, vous devez veiller à ce qu'un fonds mutuel concorde avec vos besoins personnels.

Pour trouver un fonds mutuel qui vous convient, vous devez choisir une catégorie de fonds mutuels et une société de gestion de fonds mutuels.

Les fonds mutuels peuvent être classés en fonction de ce qu'ils offrent et de leurs placements. Selon les cas, ils offrent : un revenu; un équilibre entre revenu et croissance et un potentiel de croissance.

Les placements des fonds dépendent des objectifs poursuivis : les fonds de revenu se composent de titres à revenu fixe (obligations, bons du Trésor et titres hypothécaires); les fonds équilibrés comportent une combinaison de titres à revenu fixe et d'actions de sociétés; les fonds de croissance investissent dans les actions (c'est-à-dire dans le « capital ») de sociétés. Ce type de placement n'offre aucune garantie, mais votre argent peut croître avec le temps. Par exemple, le marché boursier peut fluctuer d'un jour à l'autre, mais les rendements des actions ont été supérieurs, à long terme, aux rendements de tous les autres placements.

Les fonds peuvent également être classés canadiens ou internationaux. La distinction est importante, parce que les régimes enregistrés d'épargne-retraite (REER) ne permettent qu'une proportion définie de contenu étranger.

Une fois que vous avez choisi la catégorie de fonds mutuels qui correspond à vos besoins, vous devrez choisir une société de gestion de fonds mutuels, et un fonds mutuel particulier. Avant d'acheter, vous devez tenir compte de plusieurs critères : l'objectif et le niveau de risque du fonds; le style de placement et les références de rendement de la société de gestion et les diverses options offertes par la société de fonds mutuels, y compris la possibilité d'utiliser des programmes de cotisations préautorisées et d'avoir recours à des retraits périodiques.

Droits REER inutilisés

Cotisez au max et sauvez plus d'impôt.

« En matière de REER, connaissez-vous vos droits? »

On appelle droits REER inutilisés l'accumulation de la portion inemployée - depuis 1991 - de votre montant maximum déductible annuellement au titre d'un REER. En vous prévalant de vos droits inutilisés, non seulement bénéficiez-vous d'un remboursement d'impôts substantiel, mais surtout vous vous préparez une retraite sans soucis. Voici un exemple :

Pour plus de détails, passez à votre caisse. Parce que recevoir les meilleurs conseils, c'est comme maximiser votre portefeuille; c'est votre droit.

Montant approximatif de vos droits REER inutilisés :

20 000 \$

Économie d'impôt approximatif :
(basée sur un revenu imposable de 40 000 \$)

8 085 \$

Valeur de votre investissement REER dans :
(calculée d'après un taux de rendement annuel composé de 6%)

5 ans	15 ans	25 ans
26 765 \$	47 931 \$	85 837 \$

Desjardins va de l'avant pour 5 millions de membres en mouvement.

 Desjardins

1 800 CAISSES
www.desjardins.com

Pour les fleurs et les plantes d'extérieur

La tendance est aux couleurs chaudes

Chantal Morissette

Dans les fleurs ou plantes d'extérieur, la tendance cette année sera aux couleurs prononcées. Les terracottas (brun orangé), les bleu-violet et les tons de pourpre coloreront, cet été, jardins et parterres de nombreux horticulteurs en herbe. Sur les terrains, cosmos sulfureux, tithonias, tournesols ou gloires du matin souligneront la tendance actuelle.

Mme Cécile Allard, enseignante en horticulture ornementale à l'École d'agriculture de



Mme Cécile Allard est enseignante en horticulture ornementale à l'École d'agriculture de Nicolet. Elle tient dans ses mains des étoiles de Bethléem qui ne se retrouvent pas par semis.

Nicolet, rappelle qu'il n'est pas trop tôt pour commencer à envisager nos projets du printemps en matière de semis. La planification du choix de fleurs, annuelles ou vivaces, devra se faire, selon l'enseignante, en fonction de l'exposition (soleil ou ombre, dense ou légère), de la hauteur disponible et recherchée (pour emplacement), des couleurs et du type de sol.

Dans les années '70, les fleurs semées étaient courtes, compacts et leur entretien, facile. Une décennie plus tard, les teintes plus douces et plus rosées ont prédominé. En 2000, le marché tend vers des couleurs chaudes et la tendance des jardins thématiques se poursuit. « **Les gens essaient de créer une thématique en choisissant une dominante sur une couleur. C'est pourquoi on retrouvera des jardins blancs, romantiques ou bleus** », explique Mme Allard.

La planification des semis

On peut se procurer des semis par catalogue, dans les jardinerie ou directement du producteur. « **Pour la plupart des plantes annuelles et vivaces, les semis directs se font en février ou mars. Cependant, le rush de production se rencontre en mars** », explique Cécile Allard.

Pour les amateurs d'horticulture, Mme Allard souligne que les fleurs annuelles demeurent les plus faciles d'entretien et maintiennent notre intérêt tout au long de la saison. À la différence des vivaces qui ont une durée de vie pouvant aller jusqu'à 50 ans, notamment les pivoines, les annuelles font leur cycle dans une même année.

Selon la spécialiste, les plantes à semer sont innombrables. « **À chaque année, on peut faire de nouvelles expériences** », conclut-elle.

Naissance d'un Club de qualité acéricole au Centre-du-Québec

Un groupe de producteurs acéricoles, sous la direction de M. Jean-Claude Turcotte, producteur acéricole de St-Joachim-de-Courval, s'est donné pour mandat d'instaurer un Club de qualité acéricole au Centre-du-Québec. À ce jour, 30 producteurs acéricoles du Centre-du-Québec se sont regroupés pour former un tel Club, sur une possibilité de 35. À noter que le Club acéricole du Centre-du-Québec s'adresse à tout producteur de sirop enregistré au MAPAQ qui désire améliorer la qualité et la quantité de sa production.

Dès la première année de membership, le conseiller technique du Club observera les méthodes de production du membre et analysera la qualité du sirop qui en résulte. S'en suivront des commentaires et des recommandations afin d'améliorer la quantité et la qualité du sirop produit. De plus, durant la saison des sucres, le conseiller assurera son support lors de visites à la cabane.

Pour les producteurs acéricoles intéressés à faire partie d'un tel Club, une soirée d'information se tiendra le lundi 21 février prochain, à 20 heures, à l'Érablière La Pente Douce de Notre-Dame-de-Bon-Conseil. M. Joël Boutin, conseiller technique du Club d'encadrement technique acéricole des Appalaches depuis 1994 et expert en la matière, expliquera le fonctionnement d'un tel Club et les bénéfices que peuvent retirer les producteurs membres d'un club.

Formation sur la gestion de la qualité du lait

Un cours de 20 heures portant sur la gestion de la qualité du lait sera offert à tous les producteurs laitiers les 7, 11, 14, et 17 février prochains à Drummondville. Ce cours vise à mieux comprendre certains concepts reliés à la traite, à la mammité et à la qualité du lait afin d'augmenter la productivité, réaliser une traite rapide et agréable, diminuer les frais reliés à la mammité et enfin, abaisser les coûts de production. Durant les 20 heures que dure le cours, les participants prendront connaissance de la matière suivante : la qualité du lait à la ferme, la glande mammaire, la mécanique de traite, le système lactoduc, la santé du pis et la prévention et le contrôle de la mammité. Le cours se déroulera à Drummondville et sera en partie défrayé par la Fédération des producteurs de lait du Québec. Pour s'inscrire, on contacte Nancy Paquet, agronome, au Syndicat des producteurs de lait du Centre-du-Québec au (819) 293-5838, poste 3176.

Une véritable politique d'établissement en agriculture

La Fédération de la relève agricole du Québec entreprend ce printemps une tournée de consultation auprès de ses membres pour connaître leurs besoins en matière d'établissement en agriculture. L'Association de la Relève agricole des Bois-Francs (ARABF) convie donc tous les jeunes dont le plan de carrière les destine à l'agriculture, à venir faire entendre leur opinion sur les éléments que devrait contenir une véritable politique d'établissement en agriculture lors de l'assemblée générale annuelle qui aura lieu le jeudi 17 février prochain, à 20 heures, au Pavillon du Centenaire à Victoriaville.



J'affiche en français

3^e ÉDITION

Les trois commerces finalistes de la MRC de Bécancour sont

- ☛ Épicerie Rochefort de Sainte-Marie-de-Blandford
- ☛ Fromagerie l'Ancêtre de Saint-Grégoire
- ☛ Famili-Prix Thelland, Lauzière, Dupont de Gentilly

D'ici le 22 février, votez pour l'un des trois finalistes et courez la chance de gagner un bon d'achat de 100 \$ à la Librairie du centre du Québec. Retournez votre coupon à l'adresse suivante : « *J'affiche en français* » S.S.J.B. du Centre du Québec, 449, rue Notre-Dame, Drummondville, J2B 2K9. Le gagnant sera connu le 18 mars prochain.

Votre vote : _____
 Votre nom : _____
 Adresse : _____
 Ville : _____ Tél. : _____
 MRC de Bécancour

MERCI À NOS PARTENAIRES FINANCIERS

L'Office de la langue française, l'Ébénisterie D'Antan, la Chambre de commerce de Bécancour, le député de Nicolet-Yamaska, Michel Morin, le Courrier Sud, l'Association des Caisses populaires Desjardins du secteur Bécancour-Nicolet-Yamaska.

CS67105



J'affiche en français

3^e ÉDITION

Les trois commerces finalistes de la MRC Nicolet-Yamaska

- ☛ Bonheur d'occasion de Nicolet
- ☛ Esthétique Cécile Lauzier de Nicolet
- ☛ Quincaillerie Gilles Robitaille de Saint-Léonard

Votez pour l'un des trois finalistes d'ici le 22 février 2000 et courez la chance de gagner un bon d'achat de 100 \$ chez Uniprix Céline Plourde de Saint-Léonard-d'Aston. Retournez votre coupon à l'adresse suivante : « *J'affiche en français* » S.S.J.B. du Centre du Québec, 449, rue Notre-Dame, Drummondville, J2B 2K9. Le gagnant sera connu le 18 mars prochain.

Votre vote : _____
 Votre nom : _____
 Adresse : _____
 Ville : _____ Tél. : _____
 MRC Nicolet-Yamaska

MERCI À NOS PARTENAIRES FINANCIERS

Les Chambres de commerce de Nicolet, Saint-Léonard et du Bas-Saint-François, l'Office de la langue française, Uniprix Céline Plourde de Saint-Léonard, le Courrier Sud, l'Association des caisses populaires Desjardins du secteur Bécancour-Nicolet-Yamaska, Michel Morin, député de Nicolet-Yamaska et l'Ébénisterie D'Antan.

CS66464

Styles & confort

Solde d'inventaire annuel

jusqu'à

40% de réduction

SALON

1- Causeuse Via, tissu fleuri, rég. : 698 \$	348 \$
1- Causeuse La-Z-Boy, tissu prune, rég. : 1 188 \$	848 \$
1- Causeuse La-Z-Boy, tissu vert uni, rég. : 1 298 \$	898 \$
1- Divan La-Z-Boy, tissu carrelé, rég. : 1 188 \$	988 \$
1- Causeuse La-Z-Boy, tissu carrelé, rég. : 1 088 \$	888 \$
2- Causeuses Vic Line, tissu tapisserie, rég. : 698 \$	468 \$
2- Causeuses Jaymar, cuir marine, rég. : 1 398 \$	998 \$
1- Causeuse La-Z-Boy, rotin et tissu fleuri, rég. : 1 398 \$	898 \$
1- Divan et chaise Vic Line, tissu tapisserie, rég. : 1 398 \$	998 \$
1- Divan et chaise La-Z-Boy, tissu tapisserie fleuri, rég. : 1 898 \$	1 498 \$
6- Fauteuils La-Z-Boy, tissu varié, rég. : 478 \$ à 638 \$	388 \$

BIBLIOTHÈQUE

1- Élément mural multi de coin, chêne, acajou et noir, rég. : 1 248 \$	798 \$
1- Élément mural multi 90", chêne acajou et noir, rég. : 1 298 \$	798 \$
1- Élément mural, Concept 70", stratifié noir et chêne miel, rég. : 798 \$	448 \$
1- Élément mural, Concordia, 52", mélamine/érable naturel, rég. : 498 \$	368 \$
1- Armoire cathédrale Plessis, pin, acajou, portes rétractables, rég. : 1 998 \$	1 298 \$
2- Éléments muraux de coin pour T.V. rég. : 398 \$ - 478 \$	298 \$
1- Armoire TV, 38" large, chêne naturel, portes rétractables rég. : 898 \$	678 \$

SALLE À MANGER

1- Mobilier Solibois/merisier et stratifié, 1 table 54x38, 4 chaises, rég. : 1 198 \$	798 \$
1- Mobilier 1400, merisier miel, 1 table 36x48, 4 chaises, rég. : 898 \$	648 \$
1- Mobilier 1640, merisier miel, 1 table ronde 42", 4 chaises, rég. : 898 \$	648 \$
1- Mobilier 4005, chêne naturel, 1 table ronde 42", 4 chaises, rég. : 948 \$	698 \$
1- Mobilier 50400, chêne naturel, 1 table 42x60, 4 chaises, rég. : 1 198 \$	898 \$
1- Buffet 540, merisier blanchi 48", rég. : 528 \$	368 \$
1- Buffet JSP, frêne perle 54", rég. : 898 \$	448 \$

ÉLECTROMÉNAGERS

RÉFRIGÉRATEUR

598\$

CUISINIÈRE

448\$

LAVEUSE

468\$

SÉCHEUSE

328\$

Matelas à ressorts50% et plus

DIVERS

Lot de lampes (valant jusqu'à 495 \$)	1 seul prix : 59 \$
Lot de tables et consoles (valant jusqu'à 395 \$)	1 seul prix : 79 \$

N.B. PLUSIEURS AUTRES SPÉCIAUX EN MAGASIN

**Arneublements
du Port**
L'élégance au temps du confort

**EXCEPTIONNELLEMENT
OUVERT LE DIMANCHE**
 durant notre vente
 de 12 h à 17 h



Serge Blondin, prop.

3350, Marie-Victorin, Nicolet (819) 293-4579



ANNONCES CLASSÉES



TOUTES LES PETITES ANNONCES SONT PAYABLES D'AVANCE

Le prix d'une petite annonce :

15 mots maximum ou 13c du mot additionnel par semaine

Nombre de parution(s) : _____

Rubrique no. : _____

Total : _____

1 parution : 7, 18 taxes incluses
 2 parutions : 13, 28 taxes incluses
 3 parutions : 19, 91 taxes incluses
 4 parutions : 26, 55 taxes incluses
 5 parutions : 33, 19 taxes incluses
 6 parutions : 39, 82 taxes incluses

Inscrire le texte de votre annonce sur une feuille de papier et le joindre à votre chèque.

Faites votre chèque à l'ordre de : COURRIER SUD
 3255, Les 40, Saint-Jean-Baptiste-de-Nicolet, J3T 1X5, (819) 293-4551 ou vous pouvez nous les communiquer par téléphone contre le paiement par carte de crédit.

Veillez lire le texte de votre annonce.
 Le Courrier Sud ne sera pas responsable pour plus d'une parution incorrecte.

Automobile 105	Automobile 105	Automobile 105	Véhicule récréatif 110	Camion 120	Camion 120	Chambres à louer 205	Local commercial 215	Logement à louer 225	Logement à louer 225
Attention financement de véhicules: autos et camions disponibles sur place, véhicules 1990 et +. Sans endosseur, sans enquête de crédit. Aucun cas refusé. Conditions: dépôt minimum; permis de conduire valide du Québec; assurance. Tél.:450-446-2800	Cavalier 1998, aut., 51000km, mauve, non-fumeur, 4 portes, obligé de vendre, cause perte d'emploi. Tél.:819-285-2789 Chrysler Intrepid ES 94, tout équipé, V6, 3.5l, bas km. Spécial 7900\$. Auto-Action: 450-568-3382 Dodge Neon 97, rouge, 4 portes, aut., air clim., 48000km, 8500\$. Tél.:450-568-2452	Honda Civic CX hatchback 96 et 97, bas km, 5 vit., bal. de gar. Spécial 9900\$. Auto-Action: 450-568-3382 Nissan Stanza 1987, manuel, 190000 km, moteur A1, prix à discuter. Tél.:819-233-3178 Pièces d'autos Turcotte, achetons autos et camions accidentés ou non et pour ferraille 1970 à 1997. 819-378-4846 Pontiac Sunfire GT 96, tout équipé, 5 vit., 150hp, 66000 km, rouge. Spécial 11900\$. Auto-Action: 450-568-3382	Achetons 4 roues, 2X4, 4X4 ou sport et motos Japonaises ou Custom de 1985 à 1999. Payons comptant. Allons chercher sur place. Martin: 819-364-2578 Motoneige Citation 4500, 1980, moteur 1995, excellente condition, démarreur électrique, prix demandé 700\$. Tél.:819-293-8901 Motoneige Elan 1975, très propre, pour inf. Réjean, après 18h au: 819-399-2402 Motoneige Polaris 440, 1992, rouge, refroidie à l'air, selle simple, pousse et poignées chauffants, à l'état neuf, 1650\$. Tél.:819-233-3512	Chevrolet S10 97, cab-rég., boîte longue, 2X4, aut., blanc, V6, 4.3l, boîte fibre. Spécial 12900\$. Auto-Action: 450-568-3382 Chevrolet Venture 97, tout équipé, 7 passagers, V6, 3.4l. Spécial 15900\$. Auto-Action: 450-568-3382 Dodge Caravan LE 1996, 89000km, bien équipée, garantie 3/60 wynn, 16500\$. Tél.:819-224-4217 après 18h Dodge Van 250, 1990, gris, moteur 318, 205000km, toit surélevé de 8 po., pneus neufs, freins neufs, lecteur laser, fini capitonné, 2500\$ discutable. Tél.:450-783-6004 Ford F-250 H-D 93, pelle à neige, V8, 5.8l, 4X4, aut. Spécial 14900\$. Auto-Action: 450-568-3382	Ford Ranger 1994, king cab, 4 cyl., 5 vit., 8 roues, 68000 km, 7500\$. Tél.:450-568-5260 GMC Jimmy SLE et SLT 93, tout équipé, 4X4, 4 portes, aut., très propre. Spécial à partir de 9900\$. Auto-Action: 450-568-3382	Chambre meublée avec lavabo privé, salon-cuisine communes, vaisselles et micro-ondes, etc., près polyvalente. Tél.:819-293-6225	Local commercial, centre-ville de Nicolet, 850'. Tél.:819-293-2258	2 mois gratuits! 5 1/2 semi sous-sol, Gentilly, 300\$/mois, entrée laveuse-sécheuse. Cell.: 514-262-3128, 353-6656, 351-6372 3 1/2 à louer. Le charme de la campagne à proximité de la ville. Christian: 293-4312 jour, 293-4564 soir. 4 1/2 et 5 1/2 très spacieux avec prix de location raisonnable, construction 94 et 99, beaucoup de rangement, laissant entrer beaucoup de soleil, insonorisé avec plancher de béton, adossé au jardin des sœurs, endroit paisible, remises int. et ext. Appelez-nous 7 jours semaine: 371-8457 4 1/2, 300\$/mois, 5 1/2, 350\$/mois, libes, Ste-Angèle, porte patio, style condo, modernes. Tél.:819-378-5192, 375-8707 4 1/2, au 23, rue Bon-Air, St-Léonard-d'Aston. Tél.:819-399-2924 4415, St-Grégoire, av. Richard, 4 1/2 à louer, non chauffé, non éclairé, libre 1er février, 330\$/mois. Tél.:819-293-2377, 336-2064 A Bécancour, beau grand 4 1/2, 410\$/mois, secteur tranquille. Tél.:819-294-4287 A St-Léonard-d'Aston, logement 3 1/2, chauffé, éclairé, libre immédiatement. Tél.:819-399-2875	A louer, logement 4 1/2, appartements 4 1/2, 3 1/2, 2 1/2, meublés, St-Léonard-d'Aston. Tél.:819-399-2120 A Nicolet, 246, Lamarche, 4 1/2, libre 1er mai, 275\$/mois. Tél.:1-954-981-4669 Charles McMahon A Nicolet, grand 4 1/2 récent, rue J.C.-Mercier, 1er plancher, insonorisé, intercom, 1er juillet. Tél.:819-293-5600 A Nicolet, grand 4 1/2 rue St-Joseph, 2e étage complet, 4 1/2, Cure-Brassard, frais peint, intercom, tranquille, poss. semi-meublé. Tél.:819-293-6619 A Ste-Angèle-de-Laval, 4 1/2 près des services, libre immédiatement. 819-233-2604 après 17h Au 476, rue J.C.-Mercier, Nicolet, près de la polyvalente, grand 5 1/2 et grand 4 1/2 à louer, planchers béton, bien insonorisés, espace de rangement int., remise ext. endroit paisible, système intercom. Libre le 1er juillet. Tél.:819-229-1822 ou 819-293-9126 Centre-ville Nicolet, 7 1/2 non-chauffé, non-éclairé, 365\$/mois. Tél.:819-293-2755 Baie-du-Febvre, 3 1/2, 4 1/2 et 5 1/2, rue de l'Eglise, stationnement, libre imm. Tél.:450-783-6568

Pour un service de qualité!

SDG

JEAN LAFOND
 Agent immobilier affilié

819-373-8010

550, PLACE OVILA-DUVAL, NICOLET : cottage, 9 pièces, brique et vinyle. Bois franc et céramique à la grandeur, terrain 100' profond, près de la piste cyclable, ski de fond, école, etc. Garage 16x21, escaliers en menuiserie, beaucoup d'inclus.

2950, FLEUVE OUEST, NICOLET : petite résidence ou chalet habitable à l'année, pas de voisin arrière. Vue sur le fleuve, 4 1/2 pièces, terrain 110' profond, remise 16x10.

2280, ROUTE DU PORT, NICOLET : 8 pièces, armoires, toit, fenêtres récentes, 3 chambres à coucher, sous-sol aménagé, salle familiale avec bar et poêle à bois au s.s. Bien éclairée, remise 8x12, pas de voisin arrière.

1515, BROUILLETTE, NICOLET : bungalow, brique et aluminium, garage 14x26, grand terrain, cuisine, salle à manger et salon à aire ouverte, sortie de cheminée au salon, 3 chambres à coucher, armoires en chêne, grand patio. Vendu sous évaluation, évaluation mun. : 84 000 \$, demandé : 79 000 \$.

3435, ROULEAU, S.-J.-B.-NICOLET : petit bungalow, 4 pièces sur bois franc, armoires en chêne, grand terrain, remise, idéal pour personne seule ou chalet.

ST-ZÉPHIRIN : cottage tout acier, à 15 minutes de Drummondville, 15 pièces sur terrain de 5 000 pi carrés, salon 20x12, cuisine 25x22, espaces à bureaux, entrée indépendante, idéal pour grande famille, centre d'accueil, etc.

RUE BRASSARD, NICOLET : immeuble à revenus, plusieurs rénovations ont été faites, 9 revenus, secteur commercial. Vendu sous évaluation, faites une offre!

833, MARTIN, NICOLET : bungalow, tout brique, 10 pièces, superbe terrain, beaucoup de rénovations ont été faites, chambre principale 12x24, sous-sol aménagé, garage 24x13.

232, SIGNAY, NICOLET : duplex centenaire avec structure d'origine en grande partie, escalier en bois, porte française, tourelle, grand garage isolé, centre-ville.

19240, RHEAULT, ST-GRÉGOIRE : directement sur le fleuve, 11 pièces, 4 chambres à coucher, salon avec vue sur le fleuve et foyer, garage isolé, petite érablière, grand terrain, piscine, etc.

2725, BOUL. BÉCANCOUR, GENTILLY : centre du village, 9 pièces rénovées, foyer au salon, pièces très éclairées, sous-sol pleine grandeur incluant immeuble 4 logements, situé sur terrain 244 pi profond, le tout 85 000 \$.

LES IMMOBILIÈRES IMACQ

COURTIER IMMOBILIER AGRÉÉ

NICOLE ALLARD 20 ans d'expérience
293-6888

NOUVEAU CONTRAT - S.-J.-B.-DE-NICOLET

JOLI BUNGALOW, cuisine moderne, porte patio, 2 salles de bains, 4 chambres, salle familiale avec poêle, chauffage à l'huile. Terrain 75x90, piscine, patio et remise. 63 500 \$

S.-J.-B.-DE-NICOLET - BEAU SITE

SUPER BUNGALOW EN BRIQUE, armoires en stratifié, porte patio, 2 chambres, salon + vivoir avec foyer, plancher bois franc et céramique, 2 salles de bains. TERRAIN paysager 175x100, boisé à l'arrière. GARAGE CHAUFFÉ 16x26.

ST-GRÉGOIRE - 45 000 \$ - VUE AU FLEUVE

PRÈS DU PONT, propriété rénovée, 2 chambres, toit cathédrale au salon avec porte patio. Terrain 16 122 pi² avec patio.

FAUT VOIR! - 72 500 \$ - S.-J.-B.-DE-NICOLET

COQUET BUNGALOW, armoires mélamine avec îlot, porte patio + verrière chauffée, salle de lavage, salle de bains moderne, 3 chambres, salle de jeux + salle familiale avec foyer, sortie extérieure. Terrain paysager, remise, abri d'auto. SANS VOISIN ARRIÈRE.

URGENT - S.-J.-B.-DE-NICOLET - 78 500 \$

COTTAGE JUMELÉ, armoires mélamine, 3 chambres, 2 salles d'eau, plancher bois franc et céramique, porte patio, 2 bay-windows. TERRAIN AMÉNAGÉ, entrée asphaltée et patio.

PRIX INTÉRESSANT - BANLIEUE NICOLET

BUNGALOW 64X30 EN BRIQUE, rénové 1996, armoires en érable avec îlot, porte patio, foyer au salon, 3 chambres dont 1 exceptionnelle, sous-sol 3/4 fini avec une entrée, abri d'auto. TERRAIN arbres adultes 136x298, sans voisin arrière.

La Capitale
 CENTRE DU QUÉBEC INC.
 COURTIER IMMOBILIER AGRÉÉ

RICHARD LEBLEU
 Agent immobilier affilié
371-2722 ou 298-2734

Nous sommes les seuls à donner une garantie à l'acheteur. Informez-vous!

STE-CÉCILE-DE-LÉVRARD : Fermette avec revenus, cottage 4 chambres à coucher, terrain 30 arpents, garage 36x90, porcherie 30x110 plus fraisière, framboisière, bleuëtière

ST-PIERRE-LES-BECQUETS : 4 logements, très propre, rénové, prix plus qu'intéressant.

PARISVILLE : Fermette 130 arpents, cottage 4 chambres à coucher, demande rénovation, une écurie 11 stalles, bien équipée, 1 bâtiment de ferme 20x120, possibilité de séparer terre et bâtiment.

ST-SYLVÈRE : Résidence d'accueil, 6 chambres à coucher pour bénéficiaires, 2 chambres à coucher pour privé, 3 salles de bains, construction 1995, prix de vente réduit, bonne occasion d'avoir votre entreprise à très bon prix.

GENTILLY : Duplex 2 x 4 1/2, rénovations récentes, garage 33x22, terrain 60x150, vente rapide, 48 500 \$.

STE-GERTRUDE : Bungalow, 3 chambres à coucher, très propre, beaucoup d'inclus, fini extérieur brique, 10 minutes du parc industriel, idéal comme 1^{er} maison, prix vente en bas de l'évaluation.

ST-PIERRE-LES-BECQUETS : Mini fermette, cottage, 5 chambres à coucher, écurie, 2 stalles 24x60, 20 minutes de Trois-Rivières, 37 500 \$.

SDG

ROGER PRUD'HOMME
 Agent immobilier affilié

Tél. : 379-2945
ou pagette : 373-8010

STE-MARIE-DE-BLANDFORD : Erablière 1 200 entailles sur tubulures, cabane à sucre, construction récente pouvant accommoder 100 personnes, vendue avec l'équipement, le tout en excellente condition, 55 000 \$.

BÉCANCOUR : Face à la rivière, fermette 33 arpents boisés, cottage impeccable, garage, piscine hors-terre, érablière, cabane à sucre, plantation, prix 95 000 \$.

SEIGNEURIE GODEFROY : PRIX RÉVISÉ - FAUT VOIR! Bungalow avec garage, toit cathédrale, bois franc, céramique, 2 salles de bains, sous-sol fini, combustion lente, échangeur d'air, terrain paysager.

RIVE-SUD : Maison d'accueil, construction récente et de qualité supérieure, plancher de béton, 12 chambres et plus, quelques appareils inclus. Information sur rendez-vous seulement.

ST-GRÉGOIRE : Maison de campagne à 5 minutes du pont, intérieur rénové en grande partie, toiture 4 ans, solage de béton, sous-sol fini avec sortie ext. incluant atelier, chambre froide, poêle combustion lente, garage, piscine hors-terre, patio, verrière, terrain paysager, arbres adultes, 59 500 \$.

ST-PIERRE-LES-BECQUETS : Fermette près du village, maison mobile sur solage béton, 3 chambres à coucher, toit cathédrale au salon, terrain de 182 000 pi², plantation 20 ans, petite écurie, 2 remises, le tout en excellent état, 45 000 \$ nég.

Région Nicolet

Très belle résidence, 3 chambres, 2 salles de bains, impeccable.

J. FRÉCHETTE
 Agent immobilier affilié
 Les immeubles 04
 Courtier immobilier agréé
 (819) 751-6262

À VENDRE OU À LOUER

Ste-Gertrude, rue des Frènes. Maison, construction 1997, 425 \$/mois, libre immédiatement

Pour informations :
 tél. : (819) 352-1221
 (819) 357-2785

Logement à louer 225

Beau 4 1/2 à St-Célestin, endroit tranquille, paisible, disponible maintenant. Aussi 2 1/2 avec chambre fermée, chauffé, éclairé, semi-meublé, disp. maint. Tél.: 819-229-1792, cell.: 819-471-1847

Bécancour, grand 4 1/2, salle de bains céramique, tapis neufs, très propre, semi-meublé ou non. Tél.: 819-294-6027

Centre-ville Nicolet, grand 3 1/2, non chauffé, non éclairé, 320\$/mois, face d'un parc. Tél.: 819-377-5805, 233-2948

Gentilly, 2 1/2 et 3 1/2 meublés, chauffés, éclairés, laveuse-sécheuse, à partir de 225\$/mois. Pagette: 695-5946

Gentilly, 3 1/2 chauffé, éclairé, centre du village. Tél.: 819-298-2880

Grand 5 1/2, ensoleillé, 368, St-Jean-Baptiste, Nicolet, 2 stat. déneigés, 365\$/mois. Tél.: 819-293-8628

Nicolet, centre-ville, grand 4 1/2, ch., non écl., 400\$/mois, 270, Louis-Frèchette. Sylvain Mercier: 819-293-8287

Nicolet, rue Toussaint, 3 1/2, 1 X 4 1/2 rue St-Jean-Baptiste, non ch., non écl., libre imméd. Tél.: 293-2728 après 17h.

Nicolet: 5 1/2 style condo, libre 1er juillet, 1er étage: cuisine, salon, salle de bains, 2e étage: 3 c.c., 425\$/mois, rue Panet. Tél.: (450) 568-3674, 568-2920.

St-Célestin (village), 4 1/2, libre 1er avril, 3 0 0 \$ / mois. Tél.: 819-229-1318

St-Grégoire, grand 4 1/2, très propre, 350\$/mois, chauffé, non-éclairé, libre 1er juillet. Tél.: 819-233-2025

St-Angèle-de-Laval, 4 1/2, 5 1/2, 265\$/mois. Inf.: 819-222-5237

Logement à louer 225

St-Léonard-d'Aston, app. Marelu, 380, rue Dauth, 3 1/2, chauffés, meublés, service laveuse-sécheuse, ouverts au public. Tél.: (819) 399-2475.

Ferme à vendre 230

Attention! Erablière 5600 entailles avec possibilité de 2000 de plus. Très belle cabane à sucre de 200 personnes pour réception. Faites votre prix! 819-297-2941

Maison à louer 240

A vendre ou à louer, St-Pierre-les-Becquets, maison 1 1/2 étage, 4 chambres + 1 salle de jeux, chauffage central à l'huile, 4 0 0 \$ / mois. Tél.: 819-292-3497

St-Léonard-d'Aston, semi-détaché, 3 chambres, 2 salles de bains, abri d'auto, libre 1er juillet. Tél.: 819-399-2875

Maison à revenus 245

6 logements à vendre, construction 1993 et 1994, revenu intéressant, directement du propriétaire, rue J.C. Mercier, Nicolet, très bien situé. Tél.: 371-8457

St-François-du-Lac, village, maison à revenus 68X28, comprenant 2 X 4 1/2, terrain 16725', remise, garage, 76000\$. Après 17h: 450-568-3027

Maison à vendre 250

***St-Grégoire: duplex 9 1/2 avec loyer 4 1/2 à côté. Garage 28X24, terrain 83X110. Local commercial 23X23, idéal pour petit commerce à domicile ou bureau. Taxes mun./scol. 2000\$/an. Prix intéressant. Informez-vous! Tél.: 819-233-4533

Maison à vendre 250

Nicolet, coquet bungalow, secteur paisible, 3 chambres, 2 s. de bains, sous-sol 3/4 fini, piscine, grand terrain, haies de cèdre. Tél.: 819-293-4251

A vendre, Aston-Jonction, maison rénovée avec grande bâtisse commerciale. Tél.: 819-226-3240

Baie-du-Febvre, au 13, Grégoire, maison, 3 chambres, piscine, aspirateur. Après 18h: 450-783-6443

Belle opportunité, construction 1987, Seigneurie Godefroy, 1 1/2 étage, 9 1/2, garage, poêle à bois, aspirateur central, piscine, terrain paysager, forêt à l'arrière. Tél.: 819-233-3307

Bungalow 3 c.c., sous-sol fini, grande remise, combustion lente, terrain 90X130, coin tranquille, St-Jean-Baptiste-de-Nicolet. Tél.: 819-293-8203

Centre du village, Gentilly, boul. Bécancour, grande maison avec local commercial. Tél.: 819-298-4219

Gentilly, maison avec grand terrain paysager, beaucoup de rénovations faites, fenestration refaite. A vendre au prix de l'évaluation (négociable). Tél.: 693-4806

SCIERIE MOBILE René Hélie

St-Wenceslas
Tél.: (819) 224-7547
Cell.: 696-1850
Depuis plus de 5 ans dans le domaine

À DONNER BOIS D'ALLUMAGE

Sec et sans colle. Industrie Rhéaume et Lampron inc. 15, Du Pont, Maddington Falls (Daveluyville)
Tél.: (819) 367-3704

Maison à vendre 250

Grand bungalow, 53X28, zoné commercial, situé entre Drummondville et Victoriaville, 3 c.c., salon 17X28, cuisine 17X23, foyer, sous-sol fini, garage chauffé, terrain boisé 188X215, 60000\$. Tél.: 819-336-3927

Maison et terre à bois à vendre, peut être vendu séparément, à Bécancour. Tél.: 819-294-1697

Nicolet, rue Toussaint, construction 94, 30'X34' avec demi-étage, mezzanine, 3 c.c., 2 s.b., sous-sol semi-fini, terrain 75'X135'. Tél.: 293-2946

Port-St-François, bungalow 5 1/2, terrain superficie 12668', excellente vue Lac St-Pierre, accès au fleuve, prix 95000\$. Tél.: 819-293-5880

St-Sylvere, 6e rang, maison de campagne rénovée, 3 chambres, 2 salles de bains, piscine, bâtiments, terrain 53000'. Tél.: 819-285-2632

Maison à vendre 250

Port-St-François, Nicolet, coquet bungalow 1990, armoires mélamine avec ilot, salle de bains en angle, 2 chambres, salle de couture au sous-sol, poêle aux granulés, remise, endroit tranquille, terrain 80X120, à très bon prix. Tél.: 819-293-6609

Précieux-Sang, bungalow briques, 3 c.c. foyer, 2 garde-robes cèdre, sous-sol fini, int. et ext. peint à neuf, purificateur d'eau Osmose, Venmar, 2 remises, une avec élect. 220 amp., beau paysage. Prix de l'évaluation, négociable. Tél.: 819-294-9706

SECTEUR PAISIBLE, NICOLET. Unifamiliale 28X44, terrain paysager, 4 chambres, 2 s.b., salon cuisine à aires ouvertes, plancher bois franc, armoires chêne, foyer, entrée indépendante au sous-sol, garde-robe en cèdre, beaucoup d'extras, très bien entretenue. Tél.: 293-5372

Maison à vendre 250

STE-GERTRUDE, bung. rénové, cuisine refaite, foyer, garage, faut vendre, 73000\$ prix sous l'évaluation. GENTILLY, bung., 4 chambres, foyer, garage, piscine, près de l'école, 72000\$. ST-GREGOIRE, nouveau cottage en rangée, const. supérieure, 3 chambres, sous-sol fini, garage. ST-CELESTIN, terrain résidentiel & commercial, rue marquis, 150'X200', 15000\$. VALERIE DUMAS, La Capitale Mauricie: 819-691-0000

St-Sophie-de-Lévrard (village), maison très propre, 2 étages, 4 c.c., armoires chêne, grand terrain, remise, prix nég. Tél.: 819-356-2013

Maison à vendre 250

St-Gertrude, cotage 9 1/2, rénové partiellement, avec abri d'auto, bi-énergie et huile, patio en fibre de verre, paysage fait, entrée élect. 200 ampères neuve, douche, bain tourbillon, libre 1er juillet. Prix sous évaluation 59900\$. Mike: 819-297-2566 après 19h

Maison-mobile à vendre 260

Maison mobile 14X60, annexe 10X20, révoquée, 3 chambres, terrain 60X90, remise 8X10, hors-terre 18'. Soir: 819-399-3191

Maison mobile 64X14 à vendre, sur terrain, 3 c.c. Chemin Niquet, Notre-Dame-de-Pierreville. Faites votre prix! Tél.: 450-446-3393

Terrain 270

St-Célestin, développement Est-Max, prêts à bâtir, bornés, cadastrés, aucunes taxes d'amélioration, services municipaux inclus. Tél.: 819-229-3369

Terrain à vendre résidentiel, rue Pétrus-Désilet, St-Jean-Baptiste-de-Nicolet, 70X95, avec services municipaux. Heures de repas. Richard Pelletier: 819-293-5071

Terrains pour maison mobile avec services municipaux, situés dans la municipalité de St-Jean-Baptiste-de-Nicolet. Pour inf.: 819-293-6498, 293-6490, 293-4260

Terrain 270

Terrains boisés de différentes grandeurs dans la Paroisse St-Jean-Baptiste et Ville de Nicolet, secteur domiciliaire de prestige, prêts à bâtir. Pour inf.: 819-293-6498, 293-6490, 293-4260

Agriculture 300

4 rims pour camion 235-75-15, 6 trous, 80\$. Pour clôturer FOSSE A FUMIER 100' diamètre ou moins: 50 poteaux 4'9", barrière 12'X5', métal peinturé rouge, 500\$. Tél.: 819-367-3349

LES IMMEUBLES

04
COURTIER IMMOBILIER AGRÉÉ
REJEAN LABARRE
COURTIER IMMOBILIER AGRÉÉ



Bur.: (819) 751-6262
Rés.: (819) 399-3084

SECTEUR ST-LÉONARD-D'ASTON:



Occasion d'affaires pour investisseur, bâtisse commerciale avec équipement de restaurant plus 2 logements, tout est loué, prix: 115 000 \$.

ST-LÉONARD:



Maison 3 chambres, près de la rivière, non inondable avec terrain de 14 500 pr, armoires, électricité et couvre-plancher refaits, patio, remise de 12x20, prix 38 500 \$

ST-MARIE-DE-BLANDFORD:



Bungalow de 10 pièces, très propre avec garage de 20x43 et terrain de 4 800 m², prix 56 500 \$.

SECTEUR ST-LÉONARD:



Construction 1984, façade en brique, 4 chambres, sous-sol fini, chambre froide, grand patio avec soilage, terrain 32 300 pr, remise de 9x10 et atelier chauffé de 12x20, prix: 69 500 \$.

ST-WENCESLAS:



Cottage 5 chambres, au centre du village, terrain de 9 300 pi², grandes armoires de chêne, électricité et murs intérieurs refaits, évaluation municipale 62 000 \$, prix demandé: 41 000 \$ pour vente rapide.

ST-LÉONARD:

Cottage 4 chambres dans village, terrain de 16 000 pi² avec clôture sur un côté, piscine, patio, libre immédiatement, peut louer ou vendre, prix location 375 \$ par mois et vendre 48 500 \$.

SECTEUR ST-LÉONARD:

Petite terre de 14 arpents avec maison construite en 1955 et 2 garages dont 1 de 50x60 situé sur la route 155. Prix 75 000 \$

ST-WENCESLAS:



Bâtisse commerciale, ancienne épicerie avec logement et grand terrain au centre du village, cause de vente: succession, prix en bas de l'évaluation municipale.

Escaliers et Armoires des Bois-Francis inc.
Escaliers, armoires et vanites sur mesure
ESTIMATION GRATUITE
France Auger
designer d'intérieur
Route 151
145, Domaine Vignault, B.M. 30
St-Samuel-de-Horton (Québec)
G2Z 1G0
Tel. et Téléc.: (819) 353-2838

Gélinas Meubles
Choix de plus de 200 appareils électroménagers usagés à l'état neuf; mise de côté; livraison gratuite. Nos appareils sont tous garantis.
NOUS PAYONS LA TPS
Notre priorité... penser à votre budget par notre qualité et nos bas prix.
1500, de Ramsay, Trois-Rivières
378-2384

LOGEMENTS À LOUER À STE-ANGÈLE-DE-LAVAL
3 1/2 à 304 \$ • 4 1/2 à 339 \$
5 1/2 à 374 \$ - 394 \$
• Concierge-résident •
• Transport en commun •
• Possibilité de 2 stationnements •
• Vue magnifique sur le fleuve •
• Endroit paisible • Chauffé • Éclairé •
• Eau chaude fournie •
Bureau de location: 222-9897
370-7383
201, Ave. Pierre Laporte, App. 101
Ste-Angèle-de-Laval

DU DIMANCHE 6 AU 13 FÉVRIER 2000
Fin de liquidation! Vente finale sur modèles démonstrateur
4 balançoires en aluminium
2 balancelles de luxe, 6 pi, galvalum
8 chaises berçantes en métal
4 chaises berçantes inclinables en métal
3 chaises pivotantes berçantes inclinables
5 chaises remontées à neuf en métal avec pleine garantie.
5 chaises en aluminium extérieures
3 chaises de luxe en érable ou chêne avec garantie de 10 ans sur roulement à billes
Livraison et installation gratuites dans un rayon de 250 km.
RODRIGUE LEBLANC AMEUBLEMENT
Carrefour Trois-Rivières-Ouest (voisin du magasin La Différence)
Tél.: 819 228-5591 ou 819 228-5806

PORTES DE GARAGE Courchesne
- Vente et installation Estimation gratuite
- Maintenance d'usine
- Résidentiel - Commercial
- Industriel - Agricole
Pour informations
Rés.: (450) 568-5792
Pagette: (514) 760-0416
Cell.: (819) 472-0882
Réparation de portes de camion. Service 24 h
No. RBQ Licence 8113-0411-19
CS6571R
Prop. René Courchesne

CS67123
OFFICE MUNICIPAL D'HABITATION DE LA VILLE DE BÉCANCOUR

« LOGEMENTS À LOUER »
1. Pour personnes retraitées autonomes (50 ans et plus)
Territoire agrandi à la province de Québec.
Secteur Bécancour 3 1/2
Secteur St-Grégoire 3 1/2
Secteur Ste-Geztrude 3 1/2
2. Logements pour familles
Plateau Laval
Ste-Angèle 5 1/2 - 6 1/2
Territoire agrandi à la zone 17
Pour informations: 222-5628 (jour)

Ecole de coiffure
Cours de soir débutant
AVRIL 2000
Inscriptions dès maintenant!
Cours de jour septembre 2000
ÉCOLE ARMAND LE COIFFEUR
École hautement reconnue (30 ans d'existence)
DRUMMONDVILLE (819) 472-6411

Prop. René Courchesne
Dolorès Camirand

Ordre des infirmières et infirmiers du Québec
AVIS DE RADIATION ET DE LIMITATION DU DROIT D'EXERCICE
En vertu de l'article 156 du Code des professions, avis est donné que:
JOHANNE VACHON (86 1590), domiciliée à Ste-Perpétue, a été déclarée coupable, devant le Comité de discipline, de plusieurs infractions notamment:
entre le 17 juillet 1995 et le 9 février 1996, alors qu'elle exerçait la profession d'infirmière, avoir été sous l'influence de boissons alcooliques, de stupéfiants, d'hallucinogènes, de préparations narcotiques ou anesthésiques ou d'autres substances pouvant produire l'ivresse, l'affaiblissement ou la perturbation des facultés, avoir altéré le contenu d'une ampoule de Morphine, s'être approprié de la Morphine et du Valium appartenant à son employeur et avoir à de nombreuses reprises contaminé ou cassé des ampoules de Morphine,
contrevenant ainsi au Code de déontologie des infirmières et infirmiers.
Le 22 décembre 1999, le Comité de discipline a radié l'intimée du tableau de l'OIIQ pour une période de un an, avec les 26/30 des débours. La radiation est en vigueur du 29 janvier 2000 au 28 janvier 2001. Le Comité a aussi limité son droit d'exercice en lui interdisant d'accéder à des substances narcotiques et d'en administrer. Cette limitation, d'une durée de deux ans, débutera à la reprise de l'exercice de la profession.
Sonia Amziane,
Secrétaire du Comité de discipline

ST-LÉONARD:
Cottage 5 chambres, au centre du village, terrain de 9 300 pi², grandes armoires de chêne, électricité et murs intérieurs refaits, évaluation municipale 62 000 \$, prix demandé: 41 000 \$ pour vente rapide.

ST-LÉONARD:
Cottage 4 chambres dans village, terrain de 16 000 pi² avec clôture sur un côté, piscine, patio, libre immédiatement, peut louer ou vendre, prix location 375 \$ par mois et vendre 48 500 \$.

SECTEUR ST-LÉONARD:
Petite terre de 14 arpents avec maison construite en 1955 et 2 garages dont 1 de 50x60 situé sur la route 155. Prix 75 000 \$

ST-WENCESLAS:
Bâtisse commerciale, ancienne épicerie avec logement et grand terrain au centre du village, cause de vente: succession, prix en bas de l'évaluation municipale.



ENCAN

Le samedi 12 février 2000, à 11 h, pour Marcel Lefebvre, de Ste-Grtrude. La ferme est située au no 9025, chemin des Merisiers.

Seront vendus machineries agricoles et outillages, comprenant : 1 andaineuse Inter, no 230; herse à pacage; 1 cultivateur Sanderum; 1 râtelier fileur New Holland, no 55; malaxeur à ciment sur PTO; chopper; plan-teur à maïs, 2 rangs, Massey Ferguson; girafe Maeson hydraulique; boîte utilité sur 3 points; environ 4 000 pi de billots, épinette rouge; piquets d'aluminium; barils de plastique; chaînes à vaches; épandeur à chaux ou engrais chimique; mangeoires et abreuvoirs pour poulets; lampes rouges; compresseur de trayeuse; écrémeuse; congélateur; pince à castrer; pince à oreilles; balance à crochet; auge extérieure en aluminium; bicyclettes; vélos. Une foule d'articles trop long à énumérer. Raison de la vente : terre vendue. Si grosse tempête remis au lendemain, 13 février. Pour informations (soir) 819 297-2296 ou à :

LES ENCHÈRES COLBERT Gilbert encanteur professionnel Sainte-Grtrude, Bécancour (Québec) G0X 2S0
Tél. : (819) 297-2711
« À votre entière disposition pour tous genres d'encans ».

Agriculture 300

Pneus A. Falardeau Ltée. Ste-Sophie-de-Lévrard. Pneus usagés 16.9 X 34, 8 plis, 18.4R34 radial, très bon prix. Tél.:819-288-5833, 1-800-308-5833

Recherche réservoir en acier pour ramasser eau d'étable, entre 100 et 250 gallons. Tél.: 819-397-2806

Machinerie agricole 320

Bombardier J5 avec chargeuse, winch, roues dures en bon ordre, bon prix. Tél.:819-298-2035

ACHETONS TRACTEURS de ferme de toutes sortes, incluant: pépîne, "bull", timberjack, skider, engin stationnaire. Tél.:(819)364-2666 Yvan ou 364-2021 Gervais.

Machinerie agricole 320

350 chaudières à eau d'érable en aluminium, 2 gallons, 140 balles foin rondes enrobées, tre coupe, 1 rouleuse à grains Agri-Métal, 5hp, 1 voiture à foin 6 roues avec ridelles en acier, 1 fendeuse à bois Bush-Hog, très propre, 1 vibroculteur Georges-White 12' avec planche niveleuse et rouleaux doubles, 1 râtelier à foin sur roues avec toit, 1 voiturette pour tout-terrain. Tél.:819-297-2152 Ste-Grtrude

Urgent besoin, achetons: pépines, bulldozers, "skiders", trailers avec chargeuses et tracteurs de ferme. Payons bon prix comptant, 819-353-1777.

Machinerie agricole 320

Tracteur Renaud 651-4, avec pelle, cultivateur Sanderum 11', charrue Sanderum avec déclancheur 6 versoirs, presse à lance-balle #273 N.H., râtelier N.H. #258, mixeur à ciment P.T.O., semoir à grains Inter #510, chopper, 2 plates-formes 24-20', un wagon "maison" 20', boîte 3 pts, planteur à maïs, 2 rangs, M.F., girafe "maison", herse à disques Inter (40), banc de scie, herse à pacage, andaineuse. Tél.:819-297-2296

Bois 380

1 van de bois de chauffage 8' (8 cordes), 150\$/corde, livré, érable-plaine. Tél.:819-399-2564

Bois 380

Ancien poêle à bois L'Islet blanc, 2' profond X 4' large, 6 ronds, 275\$. Tél.: 819-367-3349

Bois chauffage sec à l'abri 1re qualité, érable, plaine, livré. Venez voir sur place. Maddington, M. Poirier. 819-367-2853

RAMONAGE L.G.F. ENR. Formation technique en chauffage à combustible solide. Service d'inspection cheminée. Réparation de tout genre de cheminée. Licence RBQ #8231-6530-49 Tél.:819-293-4421

RIPE EN SAC TRES SECHE, pin ou bois franc. Prix spécial, livré. Tél.: 819-367-2999, 367-3207

Bois 380

Rondins secs 25\$/corde, bois séchés à l'intérieur 35\$/corde. Pris sur les lieux. Bécancour: 819-294-2221

Récolte 390

Balles de paille et de foin, 35 à 40lb chaque. Tél.:819-399-2757 heures des repas ou après 19h

Mobilier 400

A vendre futon avec recouvrement vert, chaise en cuir avec tabouret. Tél.:450-783-6279

Appareils électroménagers 415

1 laveuse Inglis reconditionnée, 125\$. 1 secrétaire 60X34 noir, très propre, 60\$. Tél.:819-293-5393.

Appareils électroménagers 415

Laveuse White Westinghouse, capacité extra-large, 2 mois d'usage, payé 600\$ laisse pour 425\$. Tél.:819-293-8050

Laveuses automatiques reconditionnées à neuf, poêles et réfrigérateurs, ensembles laveuses-sècheuses Inglis et Maytag. Faisons service à domicile. P.N.G. Service: 819-233-9077

R.M.R. enr. Service de réparation pour électroménagers à domicile. Tél.:819-233-2946, laissez message.

Table de cuisson Jenn-air à encastrer, 20X28, 4 éléments serpentina, 1 cartouche bbq, 1 cartouche T-Fal, en bon état, prix 200\$. Tél.:819-233-2076

Vêtement 600

A vendre vêtements d'enfant usagés, à bas prix, 1er arrivé, 1er servi. Téléphonez avant. Tél.: 819-289-2883

Friperie Les Trouvailles. Vente-consignation, vêtements déjà portés et neufs, 1625, des Hirondelles, Gentry, Tél.:819-298-4550

Animaux 700

Achetons, vendons toutes sortes de chiots pure race. Prenons chiots croisés que vous avez à donner. Tél.:819-233-1711, 819-691-9503

Chiots croisés Labrador/Berger Allemand, 50\$/ch. Soir:819-224-7972

Chiots Golden Retriever enr., garantis, prêts le 20 février, rabais sur réservation. Tél.: 819-297-2609

Emploi 800

Bûcherons d'expérience demandés, travail à l'année, secteur Ste-Marie-de-Blandford. Soir: 819-288-5644, jour: 694-5869

DEMANDE couturiers à domicile avec plan et overlock, couture à l'année. Pour groupe, possibilité de livraison. Inf.:450-568-0114

HYDROTEC recherche 12 personnes pour travail plein temps immédiat. Aucune expérience nécessaire, nous entraînons. Avancement rapide, bénéfices sociaux. Pour entrevue Mauricie: 819-379-2881 ou Bois-Francs: 819-475-3579

Recherche 1 personne connaissant la fabrication d'armatures en mélamine. Richard: 819-399-2943

FABRICATION DE PROTHÈSES DENTAIRES et réparation (1 heure seulement)
DENTUROLOGISTE Luc Paquin
1888, boul. Louis-Frêchette, Nicolet
Tél. : (819) 293-8707

VILLE DE BÉCANCOUR

AVIS PUBLIC

Entrée en vigueur des règlements numéros 830.1, 830.2 et 835

Conformément à l'article 137.15 de la Loi sur l'aménagement et l'urbanisme, avis public est par les présentes donné par la soussignée, greffier de la Ville de Bécancour, que le conseil municipal de cette Ville a adopté les règlements suivants, savoir :

À sa séance du 6 décembre 1999

- Le règlement numéro 830.1 intitulé « Règlement modifiant le règlement de zonage numéro 334 concernant les panneaux-réclames ». Que ce projet de règlement avait été soumis à la consultation publique le 6 décembre 1999.

À sa séance du 10 janvier 2000

- Le règlement numéro 830-2 intitulé « Règlement modifiant le règlement de zonage numéro 334 concernant les garages résidentiels en milieu rural et les normes relatives aux droits acquis et aux usages dérogatoires ». Que ce projet de règlement avait été soumis à la consultation publique le 6 décembre 1999.

- Le règlement numéro 835 intitulé « Règlement modifiant le règlement numéro 491 relatif aux plans d'implantation et d'intégration architecturale ». Que ce projet de règlement avait été soumis à la consultation publique le 10 janvier 2000.

Que ces règlements sont entrés en vigueur le 26 janvier 2000, soit à la date de délivrance des certificats de conformité par la Municipalité régionale de comté de Bécancour.

Lesdits règlements sont actuellement déposés dans les archives de la Ville à l'hôtel de ville, au 1295, avenue Nicolas-Perrot, Ville de Bécancour, G0X 1B0, où toute personne intéressée peut en prendre connaissance au cours des heures régulières de bureau.

Fait et donné à Ville de Bécancour, ce sixième jour du mois de février, deux mille.

Le greffier
France Leclerc, avocate

VILLE DE BÉCANCOUR

AVIS PUBLIC

Aux contribuables de la MRC de Bécancour

Avis public est par les présentes donné par la soussignée, greffier de la Ville de Bécancour, que le conseil de la Municipalité régionale de comté de Bécancour a adopté, lors de sa séance régulière tenue le 19 janvier 2000, les règlements suivants, savoir :

- le règlement numéro 204 : règlement autorisant le secrétaire-trésorier à effectuer des dépenses;

- le règlement numéro 205 : règlement modifiant le règlement numéro 201, relatif à l'aménagement de la branche 14 de la rivière aux Glaïses située dans la Ville de Bécancour (superficies contributives).

Lors de la séance du 24 novembre 1999, un avis de motion a été donné afin que la rémunération additionnelle des membres du Bureau des délégués passe de 134 \$ à 200 \$ par année. Le projet de règlement, déjà disponible pour consultation, sera présenté lors de la prochaine séance du conseil de la MRC qui aura lieu, le mercredi 16 février 2000, dans les locaux de la MRC de Bécancour.

Toute personne intéressée peut consulter ces règlements et projet de règlement durant les heures normales :

- au bureau de la soussignée, situé au 1295, avenue Nicolas-Perrot, secteur Bécancour, Ville de Bécancour (tél. : 819 294-6500, télécopieur : 819 294-6535).

ou

- au bureau du secrétaire-trésorier de la Municipalité régionale de comté de Bécancour, situé au 3689-1, boulevard Bécancour, secteur Gentry, Ville de Bécancour (tél. : 819 298-2070, télécopieur : 819 298-2041, courriel : mrcbecan@concepta.com).

Fait et donné à Ville de Bécancour, ce sixième jour du mois de février, deux mille.

Le greffier
France Leclerc, avocate

MUNICIPALITÉ DU VILLAGE NOTRE-DAME-DU-BON-CONSEIL

TERRE À VENDRE

Une terre située en la municipalité de la paroisse de Notre-Dame-du-Bon-Conseil sur le 11^e rang de la contenance de 5 arpents de largeur sur 21 arpents de profondeur, partie du lot 363 au cadastre officiel du canton de Wendover dans le comté de Drummond, tenant à un bout les terres du 12^e rang, à l'autre bout la rivière Nicolet, d'un côté au sud-est à P. 363 appartenant à Germain Lambert ou représentants et au nord-ouest à la propriété d'Alfred Bourgeois ou représentants, soit partie 364.

Avec bâtisse dessus construites, circonstances et dépendances.

Sauf et à distraire :

1. Un terrain connu et désigné comme faisant partie du lot 363 du cadastre du canton de Wendover, mesurant 320 pieds de largeur dans ses lignes nord-est et sud-ouest, sur 168 pieds de profondeur dans ses lignes nord-ouest et sud-est, borné au nord-est par la rue Lambert, et sur ses autres côtés par le surplus du lot 363 ci-dessus décrit; la ligne nord-ouest de ce terrain est située à 365 pieds de la propriété de Germain Bourgeois ou représentants.
2. Un autre terrain faisant partie dudit lot 363 du cadastre du canton de Wendover, mesurant 100 pieds de largeur dans sa ligne nord-est, le long du chemin public, 36 pieds de largeur dans sa ligne sud-ouest le long d'un cours d'eau verbalisé, 224 pieds de profondeur entre le chemin et le cours d'eau verbalisé et borné par P. 363 appartenant à Germain Lambert ou représentants.

Les soumissions doivent être reçues au bureau de la municipalité village de Notre-Dame-du-Bon-Conseil, le 29 février 2000, avant 15 heures.

Toutes les soumissions reçues seront ouvertes publiquement, le 29 février 2000, à 15 h 05, au 541, Notre-Dame, par la secrétaire-trésorière ou sa représentante en présence d'au moins deux (2) témoins. Les soumissionnaires intéressés peuvent y assister. Le nom et l'offre de chacun des soumissionnaires seront déclarés publiquement à voix haute.

Les soumissions devront être accompagnées d'un ordre de paiement visé de 10 % du montant de la soumission et fait à l'ordre de la Municipalité village de Notre-Dame-du-Bon-Conseil. Le dépôt sera remboursé dans les 10 jours ouvrables suivant la date d'octroi de la soumission aux soumissionnaires non-retenus.

La municipalité village de Notre-Dame-du-Bon-Conseil ne s'engage à accepter ni la plus basse, ni la plus haute, ni aucune des soumissions et se réserve le droit de refuser une, plusieurs ou toutes les soumissions sans avoir à motiver son refus et sans encourir de réclamation pour dommages d'aucune nature.

La municipalité village de Notre-Dame-du-Bon-Conseil n'est pas tenue de motiver l'acceptation ou le rejet de toute soumission.

Les soumissions devront parvenir à l'adresse suivante :

Re : Soumission, Terre, rue St-Lambert
Municipalité village de Notre-Dame-du-Bon-Conseil
541, rue Notre-Dame, C.P. 128
Notre-Dame-du-Bon-Conseil (Québec)
J0C 1A0

ENFIN

IL EST ARRIVÉ

Date à retenir:
Journée John Deere
Vendredi 3 mars.



NOUVEAU
7510
115 P.T.O. N.P.

Le nouveau 7510 forme avec le chargeur John Deere 740 un duo incomparable. L'essieu avant, Caster Action, tourne à 52° et permet de manoeuvrer dans les endroits les plus serrés.

Le moteur JOHN DEERE « POWERTECH » de 6.8 litres (414 po cubes turbo) à chemises humides du 7510 vous étonnera par sa souplesse et ses performances impressionnantes. Pas étonnant, ce moteur vous procurera jusqu'à 40 % de réserve de couple.

NOUVEAU

20 VITESSES

Boîte de vitesses

PowrQuad
Cinq nouvelles gammes à quatre vitesses semi-automatiques chacune

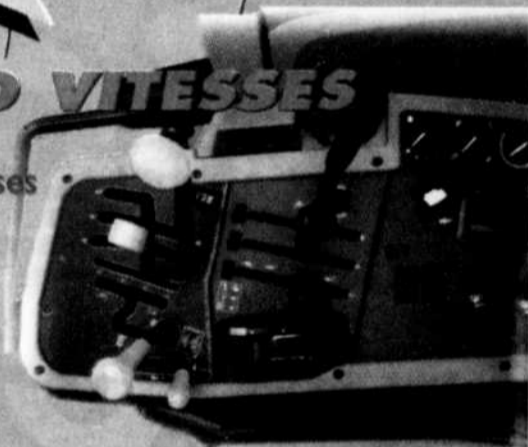

La cabine ComfortGard[™] équipée du siège « Personal-Posture[™] » avec atténuateur à 4 directions s'est acquis la réputation d'être la plus confortable de l'industrie. En y installant le nouvel ensemble de protection contre les pesticides, elle est la plus sécuritaire.

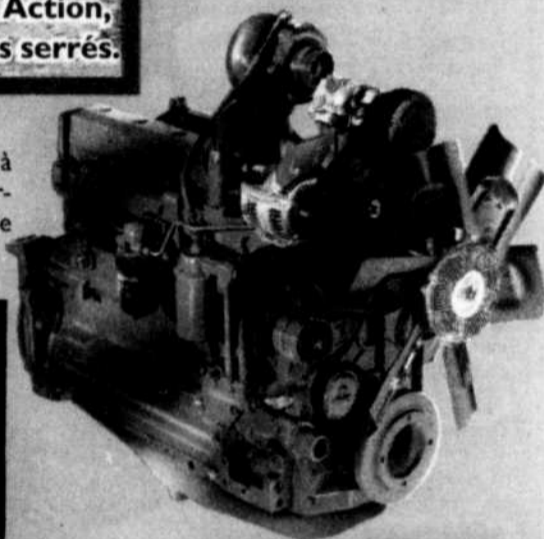
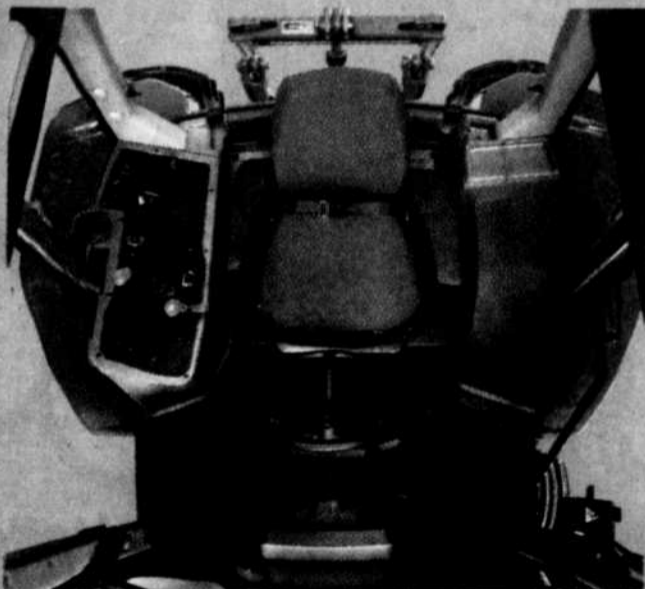

5 transmissions disponibles

PowrQuad	16x16	30 km / h
PowrQuad	16x16	et vitesses rampantes 30 km / h
PowrQuad	16x16	et inverseur main gauche 30 km / h
PowrQuad	20x20	et inverseur main gauche 40 km / h
PowrQuad	20x20	et inverseur main gauche 40 km / h

Un seul essai vous convaincra de sa souplesse et de sa polyvalence.

OSEZ COMPARER

ET VOUS COMPRENDREZ POURQUOI NOUS
DISONS : DEERE, C'EST TOUT DIRE.

La puissance monte en flèche

et les indices d'efficacité énergétique montrent la facilité avec laquelle ces moteurs fournissent une puissance exceptionnelle.

Moi, j'appelle chez R P L : 1 800 284-0644

ÉQUIPEMENTS R.P.L. inc.

SERVICE DE DÉPANNAGE
24 heures
229-3686

230, Marquis, St-Célestin Tél. : (819) 229-3686



En vigueur du dimanche 6 au samedi 12 février 2000



www.famili-prix.com

FAMILI-PRIX

HERSHEY, coeur de Saint-Valentin, peluches, enfants ou Hershey, 150 g ou hugs'n kisses ou kisses, 165 g, assortiment de chocolats *assorted chocolates*, au choix



399

HERSHEY, coeur de Saint-Valentin «fleuri» ou coeur amoureux, 300 g, assortiment de chocolats *assorted chocolates*, au choix



799



ARCTIC POWER, poudre/powder, 34 brassées/loads, 12 litres

499

MEILLEURE FORMULE COMBAT LES TACHES



12 LITRES

Original
Arctic Power

Nettement vainqueur à l'eau froide



39¢

COLGATE, tube 75 ml (sauf/except : COLGATE TOTAL, SUPER STAR ou SENSATION, dentifrice/toothpaste, 75 ml)

Limite 3 par client • Limit 3 per customer

22 COURRIER SUD, le dimanche 6 février 2000

FAMILI-PRIX Georges Lemire & Michel Clément

80, Place du 21-mars Nicolet

(819) 293-2131

Emploi 800

JOCUS. Nouvelle collection, c'est l'occasion d'obtenir un revenu supplémentaire. Nous avons besoin de conseillers dans votre région. Offre avantageuse en février-mars. Julie: 1-800-361-3161 poste 9497 ou 819-478-0199

Nouvelles tablettes de l'an 2000. Chocolat qualité de luxe, souvent imité, jamais égalé depuis 1982. Vends nouveaux produits et fais-toi full\$\$\$ pour acheter ce que tu veux. Gérants d'équipes recherchés. Possibilité levées de fonds. 514-277-0083. 1-800-561-2395

Vous aimez les bougies? Partylite Gifts offre l'occasion de gagner revenu supplémentaire tout en profitant de magnifiques bougies, accessoires. Vous déterminez niveau revenu, horaire. Excellente rémunération. Tél.:819-398-6209

Emploi 800

ORCHESTRE DEMANDE CHANTEUSE OU CHANTEUR POUR SOIREE-DANCE. Après 18h: 819-233-3395

Occasion d'affaires 890

ATTENTION BESOIN D'ARGENT. Aide financière pour vos affaires, condition posséder REER, CRI, FRV, minimum 10000\$. Tél.:514-894-3902 ou 1-877-342-3354

CHAUFFEUR DE CAMION classe 1, USA/C/Canada. Nouveau plan de location avec aucun comptant. Deviens propriétaire de ton camion. Drummondville: 819-395-4213. Extérieur: 1-800-363-4216 poste 2233

Gérant(e), expérience = un atout, vente à domicile. Inf. Céline: 819-364-2373, fax: 819-364-2919 ou 8480, Champ d'eau, Montréal, QC, H1P 1Y3. www.multi-pro.ca

Occasion d'affaires 890

Trop de paiements mensuels, notre solution: 1 seul paiement par mois. Consolidation, paiements en retard, saisie, impôts, avis de 60 jours, TVQ, TPS. Consultation gratuite, aucun frais d'ouverture de dossier, 7 jours/7, 8H à 8H. Evitez les intermédiaires. Gestion Laurentides: 514-342-0444 ou 819-429-5550

Offre de services 900

Fille de 14 ans cherche travail pendant l'été, préférable garder des enfants, faire ménage de maison ou travail de jardin. Tél.:819-289-2234

Cours 920

Aide à l'apprentissage en anglais, espagnol et français, niveaux primaire/secondaire, séances privées, demandez Jayson: 819-233-3730

Cours 920

APPRENEZ FACILEMENT A DANSER. La Salsa, claquette (tapping), rumba, rock, samba, merengue, cumbia, valse, reggae, charleston, cha-cha, tango, swing, mambo, fox-trot, twist, cumbia, etc. Cours sur cassette vidéo, expliqué pas à pas et dansé sur musique, pour recevoir l'inventaire de mes danses: country, ligne, folklore, sociale, enregistré à la Régie du Cinéma # 11568, Gérard Contant, 2021, Aylwin, Montréal, H1W 3C4. Tél.:514-523-1010, cliquez sans frais: www.canadamerica.com

Cours niveaux primaire et secondaire, difficulté d'apprentissage en lecture, compréhension de lecture, grammaire, orthographe, mathématique, méthode d'étude, motivation. Thérèse Depont, orthopédagogue-psychologue, 819-293-6424.

Cours 920

Devenez un auteur à succès avec notre cours d'écriture par correspondance. Appelez pour obtenir gratuitement notre brochure 1-800-267-1543. L'Ecole de rédaction, 588-38, av. McArthur, Ottawa (Ontario), K1L 6R2.

Amour Amitié 930

Escapade de rêve Personne ne peut se passer des petites gâteries à l'abri des regards indiscrets. Duo/solo superbe Sophia l'attend à Drummondville. Tél.:819-475-0576

DUO/SOLO. Offrez-vous un massage relaxant. Reçoit, se déplace avec discrétion. Service assuré. Bienvenue aux voyageurs, Drummondville 10h à 3h am. Tél.:819-478-3561, Québec: 418-836-1410, Sandra

Amour Amitié 930

Pulsions Exxtrêmes en direct 1(819)976-7383, 25 min., 1-819-976-Rêve, Bleu nuit 1-900-561-3333 live 3.98\$/min., 011-232-98569 frais outre-mer, 514-761-3999, 976-15\$/appel, composez 1-900-561-3333.

Souper branché, célibataire, nouvelles façons de rencontrer, 15 hommes, 15 femmes, groupes d'âge différents, ambiance décontractée, pour réservation Paule: 819-367-3028, Ginette: 819-758-6560

Astrologie Cartomancie 935

Afin d'obtenir de vraies réponses à vos questions, tous sujets abordés. Contactez une astrologue, voyante réputée, tarot 17 ans, service qualité, Junon DeGaspé, 1-900-643-5779, 2.99\$/min., 18+, possibilité minutes gratuites.

Astrologie Cartomancie 935

**** Jo Soleil voyante, 10 ans d'expérience, consultation en direct, 24h/24h, 7jrs/7, 4.25\$/min., 18 ans et +. 3 voyants à votre écoute. 1-900-451-8883

8 minutes gratuites, voyance, tarot, numérologie. Je me présente Justine j'ai plus de 41 ans d'expérience en voyance, mes collègues sont: Nicole, Mindy et Marie-Huguette. Nous sommes de véritables voyantes hautement qualifiées, vous serez surpris par l'extrême précision de nos prédictions. Cet appel pourrait changer votre vie, amour, argent, santé et travail. 1-900-451-5276, 3.79\$/min.

PIEDS PESANTS RALENTISSEZ!

Astrologie Cartomancie 935

Aide, voyance, tarot, numérologie, astrologie, 20 ans d'expérience. Visa/Mastercard, 1.50\$/min. seulement 1-888-220-5222 ou composez le 1-900-451-5240, 2.99\$/min. Pour plus d'information, visitez le site internet: astro-plus.com

Astrologie Cartomancie 935

Astro-Club, ligne de voyance en direct 24 heures à seulement 2.85\$/min. Consultez dès maintenant Lise, tarologue d'expérience, au 1-900-830-6767. Spécial: 1.99\$/min. en direct avec Visa, MasterCard 1-800-571-3999, 1-514-766-8411.



Le Canada est le chef de file mondial de la recherche sur la FK. L'espérance de vie des enfants qui naissent avec cette maladie pour maintenir au moins 30 ans. Il y a trente ans cette même espérance de vie avait été de quinze ans. Vous pouvez aider. Pour le plus amples renseignements

Association canadienne de la fibrose kystique

BÉDARD
Division Shermag inc.

Une usine de meubles résidentiels située à Ste-Gratude est à la recherche d'un:

ELECTROMÉCANICIEN DE SYSTEME AUTOMATISE

Qualifications requises:

- diplôme d'études professionnelles;
- deux (2) années d'expérience comme électromécanicien;
- capacité de travailler en équipe;
- disponibilité pour travailler de soir ou de jour;
- dynamique.

Salaire selon compétence.

Les personnes intéressées doivent faire parvenir leur curriculum vitae avant le **18 février 2000** à l'attention du directeur de production à l'adresse suivante:

Bédard Div. Shermag
7025, des Châtaigniers, Ste-Gratude, Qc, G0X 2S0
ou par fax: (819) 297-2158. *Prière de ne pas téléphoner.*

EMPLOI ▼

CLSC Les blés d'or

est à la recherche de personnes pour combler sa liste de rappel pour les postes:

2000-1 **Proposée ou proposé aux bénéficiaires**

Exigences:

- ▷ secondaire V;
- ▷ avoir suivi et réussi le cours « Assistance aux bénéficiaires en établissement de santé » de 630 heures d'une école reconnue par le ministère de l'Éducation du Québec ou l'équivalent;
- ▷ posséder et maîtriser les principes et techniques de déplacement sécuritaire des bénéficiaires.

2000-2 **Infirmière ou infirmier**

- ▷ CHSLD
- ▷ Soins à domicile
- ▷ Info-Santé
- ▷ Urgence

*S.V.P. mentionner votre champ d'intérêt dans votre lettre.

Exigences:

- ▷ posséder un DEC en techniques de soins infirmiers;
- ▷ être membre en règle OIIQ;
- ▷ RCR;
- ▷ certificat en gérontologie;
- ▷ expérience pertinente selon les services.

2000-3 **Technicienne ou technicien en réadaptation physique**

Exigences:

- ▷ doit détenir un diplôme de fin d'études collégiales avec spécialisation en réadaptation d'une école reconnue par le ministère de l'Éducation;
- ▷ doit détenir 2 années d'expérience.

Les personnes intéressées doivent faire parvenir leur curriculum vitae ainsi que les attestations d'études pertinentes, en mentionnant le numéro du poste, au plus tard le 11 février 2000, à 16 h 30..

SERVICE DES RESSOURCES HUMAINES
CLSC-CHSLD Les blés d'or
216, rue Principale, Fortierville (Québec) G0S 1J0

EMPLOI

Entreprise oeuvrant dans la deuxième transformation du bois, située dans la région des Bois-Francs, est à la recherche de:

OPÉRATEUR

- Secondaire 4 ou 5.
- Expérience et connaissance des essences de bois (feuillus et résineux) seront des atouts.
- Salaire selon expérience.

Les candidats(es) devront accomplir leurs tâches sur de la machinerie fixe (planeur, colleuse électronique et machine à tenon).

Les candidats(es) doivent avoir l'esprit d'équipe, être bons communicateurs, autonomes et rigoureux des procédures.

Les personnes intéressées sont priées de faire parvenir leur curriculum vitae à l'adresse suivante:

LES PRODUITS DE BOIS JALTECH INC.
120, 6^e avenue, Daveluyville, (Québec) G0Z 1C0
ou par courriel: jaltech@ivic.qc.ca
ou par télécopieur: (819) 367-2721

La force d'une équipe

Attestation d'études collégiales
Gestion financière informatisée 903.55

Vous voulez développer vos compétences en comptabilité, en micro-informatique et en gestion? Inscrivez-vous à ce programme de 1305 heures où une équipe de spécialistes vous attend pour vous préparer à travailler avec des outils de l'an 2000.

Conditions préalables à l'admission: Avoir un diplôme d'études secondaires (D.E.S.) et Mathématiques 4e secondaire (064-436)

Dates: 21 février 2000 au 14 mars 2001
Durée: 52 semaines, 1305 heures
Horaire: Lundi au vendredi (environ 25 heures par semaine, de jour)
Coûts: 25\$/ admission (s'il y a lieu)
60\$/ session (temps plein)
Frais de volumes à prévoir

Cégep de Trois-Rivières, 3500 rue de Courval, local SA-1160, Trois-Rivières,

CÉGEP DE TROIS-RIVIÈRES **Service de la formation continue** (819) **378.4911** www.cegeptr.qc.ca

Collège Crack

Formation en Production multimédia

- Formation intensive sur une période de 10 mois
- Programme admissible aux prêts et bourses

Collège Crack inc.
3090 rue Foucher, Trois-Rivières (Québec) G8Z 1M3
Téléphone: 819 373-0147 Télécopieur: 819 691-0123
Courriel: ccm@crack.qc.ca

Formations débutant en février et en mars

**MÊMES PROBLÈMES
UNE SOLUTION
LA SOLIDARITÉ**

1-888-234-8533

www.devp.org

**DÉVELOPPEMENT
ET PAIX**

ENTREPRISE DE COUTURE DE NICOLET (Cogesdi)



Saviez-vous qu'il existe dans notre région, Nicolet, un service de confection de vêtements adaptés pour les personnes à mobilité réduite. Ces vêtements sont conçus pour faciliter leur autonomie.

SERVICE EN RÉPARATION DISPONIBLE
CONFECTION DE VÊTEMENTS SUR MESURE

Entreprise de couture de Nicolet (Cogesdi)

564, rue Martin, suite 140

Nicolet, J3T 1C7

Tél. : (819) 293-4407 Fax : (819) 293-4403

Responsable Marie Jourdain

APPORTEZ VOS MESURES

**1^{er}
Anniversaire**

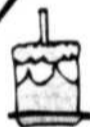

BOIS FLOTTANT <i>Vaste choix en inventaire</i>
PRÉLART ♦ DOMCO <i>Vaste choix</i>
TAPIS COMMERCIAL <i>Vaste choix</i>
CÉRAMIQUE À PLANCHER <i>Vaste choix</i> 99¢ pi²
BALANCE DE ROULEAUX <i>*On paie les taxes. Conditions en magasin</i>
DÉCOUPEZ CADEAU SUR PRÉSENTATION

**Redécouvrez et habillez vos
planchers avec le nouveau
MONSIEUR TAPIS 2000**

PLAN DE FINANCEMENT DISPONIBLE

**Monsieur Tapis
2000**

425, rue Dessureault, Cap-de-la-Madeleine
(parc industriel)

379-2630

NOUVELLE ADMINISTRATION

Près de
vous pour
la vie
d'une
génération
à l'autre

GARANTIT LE MEILLEUR PRIX!

**Astrologie
Cartomancie 935**

Nouveauté, 1re minute gratuite. Parlez en direct aux voyants de L'ERE DU VERSEAU pour une consultation confidentielle sur amour, argent, santé, futur. Appelez maintenant à seulement 3.79\$/min. (aucun minimum) au 1-900-451-6675

**Astrologie
Cartomancie 935**

La Clinique d'ésotérisme du Québec Louise Haley, astrologue reconnue. Lucie, numérologue d'expérience. Consultez maintenant le 1-900-830-4400 et devenez membre Privilège gratuitement Visa/Master 1.99\$/min. 1-800-799-6395, 24h, 4.89\$/min., 18+, vu à la télévision 1-900-830-4400.

**Astrologie
Cartomancie 935**

AVEZ-VOUS déjà consulté de vrais clairvoyants qui peuvent vous aider à résoudre vos problèmes quel que soit le problème? Tél.: Karonanna Zamort pour parler avec un clairvoyant compétent 1-900-451-9602, 4.99\$/min. Pour écouter la voyance pure de Mme Karonanna 2.99\$/min. 1-900-630-6262.

**Astrologie
Cartomancie 935**

Visa/MC. 10 minutes gratuites. 1-800-735-2067. Vous aurez des frissons parce que vous allez faire face à la réalité.



FONDATION
DES MALADIES
DU CŒUR
DU QUÉBEC

**Acheteurs
divers 940**

Acheteurs bijoux en or cassés, pour raffinage, vente et réparation de bijoux faites sur place. Ouverture à 10h30 a.m. et fermé le lundi. Bijouterie Réal Garneau, 211, Saint-Damase, Drummondville.

Prière 950

pour nous qui avons recours à vous (3 fois). Sainte Marie, je remets cette cause entre vos mains (3 fois). Faites cette prière 3 jours de suite et vous devez ensuite la publier. La faveur vous sera accordée. J.D.

Prière 950

Prière intailable à la Vierge Marie. Fleur toute belle du Mont-Carmel, vigne fructueuse, splendeur du ciel. Mère benie du Fils de Dieu, assistez-moi dans mes besoins. Oh! Étoile de mer, aidez-moi et montrez-moi ici-même que vous êtes ma mère. Oh! Sainte Marie Mère de Dieu. Reine du ciel et de la terre, je vous supplie du fond du cœur de m'appuyer dans cette demande (formuler ici sa demande). Personne ne peut résister à votre puissance. Oh! Marie, conçue sans péché, priez

Divers 990

A BAS PRIX! MATÉRIAUX IMPARFAITS... PRIX PARFAITS! Panneau MDF 3/4 pour mur et plancher 5X6: 2.99. Epinette: 2X3 8": 44, 10": 69, 2X4 8": 1.25, 10": 1.79, 12": 2.29. 2X10 16": 9.99. Panneau gaufré 7/16": 9.99, 5/8": 11.99. Contreplaqué 3/8": 12.79, 5/8": 20.99. Porte acier: 28.95. Plancher flottant: 1.29 pi. Préfini: 5.95. Pin mural: 4.49. Tuile à planche (formuler ici sa demande). Tuile céramique 6": 1.19, 12": 1.10. Valide du 7 au 12 fév. Matériaux à Bas Prix: 450-799-1970

Tu as envie de changer des choses... Alphabétisation et implication sociale

Tu es: Prestataire de l'assurance-emploi?
Prestataire de la sécurité du revenu?
Ou autre?

Si tu as vraiment envie de changer des choses pour ton avenir, voilà le bon projet pour toi!!!

Avec nous, tu pourras faire du rattrapage scolaire basé sur ta personnalité et tes besoins. Du même coup, tu pourras y découvrir tes compétences, tes forces, tes aptitudes et y développer ta créativité.

Tu as le goût de te donner les outils afin de faire des choix éclairés face à ton avenir?

Le programme débutera en mars 2000.

Appelle vite pour les informations et ton inscription, car les places sont très limitées.

ALPHA-NICOLET : 819 293-5745

Demander Micheline ou laisser un message

Si tu es admissible, tu recevras en plus un supplément financier pour ton implication

Soirée info-carrière



Où : Hôtel Delta,
Salle Tchaikovsky,
475, Président-Kennedy,
Montréal

Quand : Mardi
15 février, 19 h

VOUS

êtes en recherche d'emploi ?

Vous êtes en recherche d'emploi ou envisagez une réorientation professionnelle et vous aimeriez en savoir davantage sur les possibilités de carrière dans la vente de services et produits financiers : assurance vie et maladie, épargne, placements, REER et fonds d'investissement ? Alors, nous serons heureux de vous accueillir à notre soirée info-carrière au cours de laquelle vous aurez l'occasion d'obtenir les réponses à vos questions.

Nous privilégions les hommes et les femmes possédant un DEC ou davantage, dotés d'entrepreneurship et visant un revenu proportionnel à leur ambition. À titre indicatif, le revenu moyen de nos représentants de plus d'un an de service est supérieur à 50 000 \$.

Nous avons des postes à combler particulièrement dans les régions de Drummondville, Victoriaville et Nicolet. Réservez votre place d'ici le 14 février prochain en communiquant avec M^{me} Francine Samson au (514) 873-9368 ou, sans frais, au 1 800 361-2141. Vous pouvez également faire parvenir votre curriculum vitae, accompagné d'une attestation d'études, à l'adresse suivante :

Direction des ventes, MFQ Conseils inc.
Dossier 00-03-29
C. P. 16040, Québec (Québec) G1K 7X8

MFQ Conseils inc. offre ses produits et services en exclusivité aux employés des secteurs public et parapublic de toutes les régions du Québec.



MFQ Conseils inc.

Groupe MFQ
www.mfq.qc.ca

PROVINCE DE QUÉBEC
VILLE DE NICOLET

**AVIS
PUBLIC**

Rôle de perception 2000
Taxes foncières

Aux contribuables de la Ville de Nicolet, prenez avis que le rôle général de perception de la Ville de Nicolet pour l'année 2000 est complété et qu'il est maintenant déposé au bureau du trésorier. Toute personne y mentionnée comme sujet au paiement des cotisations immobilières municipales est requise d'en verser le montant au bureau du trésorier.

Toute cotisation dont le total est inférieur à 300 \$ devra être acquittée avant le 6 mars 2000. À l'expiration de ce délai, les taxes non-acquittées porteront un intérêt de douze pour cent (12 %) l'an, et ce, sans autre avis.

Pour toute cotisation de 300 \$ et plus, les montants indiqués à chacune des dates d'échéance devront être versés respectivement avant le 6 mars 2000, le 1^{er} juin 2000 et le 1^{er} septembre 2000. Si un versement n'est pas acquitté aux dates prévues, il porte intérêt à compter de cette date au taux de douze pour cent (12 %). Tout contribuable peut en tout temps effectuer le paiement total des taxes en un (1) versement, s'il le désire.

Les contribuables désireux d'éviter l'affluence à nos comptoirs sont invités à faire remise par le service des postes, ou effectuer leur paiement à toute Caisse populaire. De plus, une boîte de courrier à l'entrée de l'hôtel de ville est disponible en dehors des heures de bureau.

Donné à Nicolet, ce 6 février 2000.

Frank Vallée
Directeur général, trésorier
Ville de Nicolet

Divers 990

Achat pièges à ours, canots de cèdre et d'écorce, de panaches d'original, 1\$ du pouce, raquettes, jeux de dames. Tout article antique. Tél.: 819-539-1849

Achat, vente, échange de souffleuses au gaz en marche ou pour les pièces. Tél.: 819-373-1377

Achèterais terre à bois ou coupe de bois. Tél.: 819-229-3369

Chapeaux en fourrure modèle russe, en chat sauvage, castor, loutre, en ours, de 60\$ à 75\$. Mitaines en fourrure, modèle ski-doo, en castor et en chat sauvage de 50\$ à 75\$. Plusieurs peaux de fourrure de toutes sortes. Machine à coudre pour fourrure, 225\$. Blocs de bois et en métal pour faire des chapeaux, etc. Tél.: 819-372-1842

Divers 990

Attention! Chauffe-eau usagés et récents: 40 gallons 50\$, 60 gallons 75\$. Paniers d'épicerie 20\$. Tablettes démontables et roulettes toutes dimensions. Acier, fixures fluorescentes, matériel, fils et poteaux électriques neufs et usagés. Beaucoup d'autre matériel en inventaire. Venez nous voir entre 8h et 17h et entre 8h et midi le samedi. Matériaux et surplus Lefebvre, 316, route 143, St-François-du-Lac: 450-568-2691

Crédit immédiat. Un système maison 99\$/mois: 32" TV, HiFi VCR, 5 haut-parleurs stéréo. Intel P-II & P-III ordinateur... 69\$/mois. Vidéo, caméras... 39\$/mois. Appelez maintenant poste301.www.ave-ntisdirect.com

Divers 990

Attraction "La Salsa" (cours de danse cubaine), gratuit une cassette vidéo-loisir offerte à tout nouveau client (sans obligation d'achat). Après avoir reçu la cassette vidéo-danse de votre choix: sociale, ligne folklore ou country, vous recevez deux dollars pour chacun de vos amis qui veulent recevoir eux aussi une cassette vidéo-danse gratuite, vous n'avez qu'à distribuer les circulaires que je vous donne. Tél.: 514-523-1010, ou sans frais cliquez internet: www.canadamerica.com.

Batteries neuves avec garantie, prix imbattables, pour auto, etc. Guy Comeau, 22 St-Joseph, St-Léonard-d'Aston. Tél.: 819-399-2406

Divers 990

Chaudières à sucre: 1 1/2 gallon 1.50\$ et 2 gallons 1.75\$. Chalumeaux Royal coulés 80c. Aussi chalumeaux et couverts assortis. Tél.: 450-568-2691 entre 7h et 19h.

Comment accélérer la perte de gras, amincir sa silhouette. Essai gratuit de notre merveilleux produit pour 3 jours. Distributeurs sérieux demandés. Tél.: 1-877-463-1238 (sans frais). 819-472-1055

Grosses bûches de tilleul (bois de sculpteur) fraîchement coupées. Jour: 819-293-2217, soir: 819-293-5040 demandez Alain

Herbalife, distributeur pour les produits ou le travail et la plus belle perte de poids au monde. Tél.: 819-695-3255

Divers 990

Hydroponie. Tout pour culture hydroponique: systèmes aéroponiques et d'éclairage, engrais, etc. Conseils de professionnels, 25 ans d'expérience. Serres Perreault, 2 Beauchesne, Warwick, sans frais: 1-877-358-4419

Infrarouge pour télévision pour malentendant, 60\$. Tél.: 819-371-2293 après 17h

Machines à coudre industrielles overlock 5 fils, plain simple, boutons, boutons fixes, bord invisible, machine à taquer. Tél.: 819-293-6409

Magnifique cuisinière au bois Friendly de couleur blanche, prix 600\$ nég. Tél.: 819-293-5645 entre 11h et 16h

Divers 990

Scierie portative, 4895\$. Sciez des bûches et obtenez des planches, des madriers et des poutres. Capacité large. La scierie la plus avantageuse n'importe où. Renseignements gratuits. Les Industries Norwood inc. 1-800-408-9995.

St-Thomas-de-Pierreville, terre agricole de 60 arpents cultivés et 10 boisés. Tél.: 450-568-2431

Une aquarium 25 gallons avec base en verre, toute équipée, prix 250\$. Demandez Nicole: 819-263-0188



Les Hebdo du Québec Rappel de 28 % et appréciation de 78 %

La firme de recherche Descarie & Complices a réalisé le deuxième volet de l'étude sur l'impact publicitaire des hebdomadaires québécois qui confirme que la différence de format et de fréquence de parution importe peu. En 24 mois, 73 publicités dans six hebdomadaires différents ont été testées. Le taux de rappel moyen des exécutions est demeuré stable, à 28 % en moyenne, ainsi que l'appréciation, qui s'est établie à 78 % après les deux années de mesure. Ces données sont comparables à celles des médias électroniques.

En plus de ces données, l'an II de l'étude sur l'efficacité publicitaire des hebdo confirme trois tendances: plus de la moitié des lecteurs conservent leurs journaux hebdomadaires jusqu'à l'ar-

rivée de la prochaine édition, les consommateurs ne considèrent pas que l'on retrouve trop de publicité dans les hebdo et enfin, les publicités sont autant remarquées, qu'elles soient imprimées à gauche ou à droite dans le journal.

Le président des Hebdo du Québec et directeur général du journal Le Canada Français, monsieur René Bouchard, se dit « très satisfait des résultats qui confirment, une fois de plus, l'impact des hebdo comme outils publicitaires performants, tant pour les annonceurs locaux que nationaux ».

Les données de la troisième et dernière année de l'étude sur l'efficacité publicitaire des hebdo seront disponibles au printemps 2000.

REMERCIEMENTS ▼

REMERCIEMENTS POUR SYMPATHIE



Nous vous exprimons la plus vive gratitude pour la part généreuse que vous avez prise au deuil profond qui nous a frappés lors du décès de :

MONSIEUR RENÉ DESHAIES
survenu le 6 novembre 1999
à l'âge de 74 ans

Nous remercions bien sincèrement toutes les personnes qui, par offrandes de messes, fleurs, cartes de sympathie, visites au salon ou assistance aux funérailles nous ont témoigné de la sympathie.



Veillez considérer ces remerciements comme personnels.

Son épouse Denise, ses enfants ainsi que leur conjoint et petits-enfants.

MESSE 1^{re} ANNIVERSAIRE



« Sur ce pavé de feuilles où tout ce temps s'est arrêté, jamais nous n'allons l'oublier, jamais.

I an déjà sans toi. Tu nous a quittés pour un monde meilleur, nous savons tous que là-haut tu nous protégeras et tu nous guideras à jamais. Tu resteras toujours dans notre cœur pour enfin acquiescer le plus grand bonheur, repose en paix, tu le mérites. »

Une messe sera célébrée le 12 février à la sacristie de l'église de Bécancour à 19 h 30 :

M. FERNAND PERREAULT
décédé le 7 février 1999

SINCÈRES REMERCIEMENTS

Ses filles et ses gendres : Nicole (Robert Langevin), Lucie (Jacques Lanoie), France (Guy Bellavance), Louise (Luc Bellavance) et ses 8 petits-enfants remercient sincèrement tous les parents et amis qui leur ont témoigné des marques de sympathie lors du décès de :

M. LÉO-PAUL DIONNE
survenu le 3 décembre 1999
à Drummondville
à l'âge de 79 ans

soit par offrandes de messes, affiliations de prières, fleurs, visites ou assistance aux funérailles. Veuillez considérer ces remerciements comme personnels.



« Que son courage et sa force de vivre inspirent chacune de nos vies ».

EN SOUVENIR

« Depuis ta mort accidentelle, une longue année s'est écoulée. Tu nous manques énormément. Comme elle est cruelle, cette absence toujours présente. Toutes les fois que nous en avons l'occasion nous parlons de toi, des actions que tu as accomplies. Ton amour, ton sourire et tous les moments que nous avons partagés sont gravés à jamais dans nos cœurs et nous aident à poursuivre notre chemin, sans toi. Nous avons toujours été fiers de toi et nous t'aimerons toujours.

Le rayonnement que tu as eu au cours de tes 18 ans et 9 mois se reflète dans le souvenir que chacun garde de toi et dans les attentions que nous recevons de parents, amis(es) et de tes amis(es). Tu nous as fait rire et rêver. Maintenant et à jamais, dans nos cœurs et nos pensées, tu continueras d'exister ».

Tes parents Sylvie et Valentin, famille Martel-Gava de Pierreville. Deux messes seront célébrées en l'église de Pierreville, le samedi 12 février à 19 h et le dimanche 13 février à 9 h 30, à la mémoire de

ALEXANDRE GAVA
décédé le 14 février 1999

Un merci à ceux et celles qui se joindront à nous en pensée ou par leur présence.



les cartes PROFESSIONNELLES

DENTUROLOGISTE

Denis Boisvert d.d.
DENTUROLOGISTE
233-4344
RÉPARATION ET FABRICATION DE PROTHÈSES DENTAIRES
SUR RENDEZ-VOUS
4330, boul. Port-Royal, St-Grégoire (Près de l'église) G0X 2T0

CHIROPRACTICIENNE

Marie-Claude Wibaut D.C.
chiropraticienne
85, rue Notre-Dame, NICOLET
Martina Bastian
massothérapeute
sur rendez-vous
293-4217

OPTICIEN

jean petit
opticien d'ordonnances
• Lunettes • Lentilles cornéennes
Lunettes à forfait : 135 \$ et plus
Polyclinique de la Rive-Sud
257, Mgr Courchesne Nicolet 293-2020
Trois-Rivières 455, Des Forges 375-2635

DENTUROLOGISTE

SERVICE À DOMICILE ET D'URGENCE
(819) 293-4777
CLINIQUE DE DENTUROLOGIE
Marc Ducharme
1717, boul. Louis-Frédette (Édifice voisin du Jean Coutu) NICOLET

PSYCHOLOGUE

MONIQUE GENTES
Psychologue
□ Psychothérapie individuelle et conjugale
□ Anxiété □ Angoisse □ Phobie
□ Dépression □ Épuisement
□ Séparation □ Deuil
□ Difficultés sexuelles, de communication ou d'estime de soi
853, St-Pierre, Trois-Rivières 373-4138
85, Notre-Dame, Nicolet 293-4217

michel morin
optométriste
POLYCLINIQUE DE LA RIVE-SUD
257, Courchesne, Nicolet 293-2020

DENTUROLOGISTE

Alain Lemire, d.d.
DENTUROLOGISTE
Sur rendez-vous Tél.: 293-2217
348, Courchesne Nicolet

PSYCHOLOGUE

Charles Ricard, M.A.
PSYCHOLOGUE
Membre de l'O.P.Q. et R.C.P.O.S.S.
• Psychothérapie à court terme
• Adolescents, adultes, couples
Inscrivez-vous à mes cours en psychologie (places limitées)
Polyclinique 55
4825, Bouvet, St-Grégoire
Tél.: (819) 233-3123
Consultation sur rendez-vous

OPTOMÉTRISTE
DUFRESNE, DUFRESNE, GÉLINAS & ASS
OPTOMÉTRISTES

- Dr Julie Prud'homme, o.d.
- Dr Alain Gélinas, o.d.
- Dr Gaétan Dufresne, o.d.
- Dr Ginette Dufresne, o.d.
- Dr Hélène Cossette, o.d.
- Dr Bernard Poliquin, o.d.

Polyclinique 55
4825, rue Bouvet, St-Grégoire 233-4242

- Centre-ville de Trois-Rivières
1515, rue Royale (coin des Forges), Trois-Rivières 376-6776
- Centre médical de Trois-Rivières-Ouest
5605, boul. Jean XXIII, Trois-Rivières-Ouest 376-8886

Boxe olympique : Lucie Chiasson en lice pour devenir juge grade 6 B



Michel Montambeault

Mme Lucie Chiasson, qui est membre de la Fédération québécoise de boxe olympique, pourrait bien devenir la première femme au Canada, et une des 5 premières femmes au monde, à obtenir le grade 6 B comme juge de boxe olympique.

Récemment, Mme Chiasson a été

Une réception civique a été organisée à l'hôtel de ville de Bécancour pour souligner le travail de Mme Lucie Chiasson, originaire de Gentilly. Sur la photo : Mme Chiasson est entourée de M. Michel Morin, député de Nicolet-Yamaska; Mme Lise Blanchette, conseillère municipale et M. Maurice Richard, maire de Ville de Bécancour.

sélectionnée pour se soumettre à un test portant sur les règlements de boxe internationale. Si ces résultats sont concluants, cela permettra à Lucie Chiasson d'agir comme juge en boxe olympique de niveau international.

Lucie Chiasson détient présentement le grade 5 B, niveau continental. Récemment, Mme Chiasson a été appelée à arbitrer au Championnat canadien de boxe olympique qui s'est tenu à Ste-Catherine, en Ontario.

Le vendredi 11 février

Début des séries pour la LHIMEX

(CM) - Deux matchs seront au programme le vendredi 11 février, alors que la ligue de hockey intermédiaire Molson Ex entrera dans ses séries. L'équipe en 1^{re} position affrontera celle en 4^{ème}, de même que l'équipe en 2^{ème} et celle en 3^{ème} position.

Mentionnons qu'au moment de passer sous presse, il restait à confirmer le classement des équipes qui doit se faire cette fin de semaine à l'aréna de Nicolet.

En date du 1^{er} février, cependant, le classement était déjà très serré : avec 22 parties jouées, Le Vestige menait avec 29 points; J.G. Déboisement

suivait avec 28 points et 23 parties jouées; Le Paradis avait accumulé 24 points en 22 parties; Autobus Hélié, 25 points en 23 matchs et MBI fermait les rangs avec 20 points en 22 joutes.

Si la tendance se maintient, le joueur du Vestige, Yannick Morin, s'enligne pour être le meilleur marqueur de la ligue avec 25 buts et 18 passes. Pierre Tourigny, du même club, devrait également recevoir semblables honneurs, à titre cependant de meilleur gardien, avec 6 victoires, 4 défaites et une moyenne de 3,38.

Tournoi de snout à Ste-Angèle

Une bourse de 1 000 \$ sera à l'enjeu du prochain tournoi de snout de Ste-Angèle-de-Laval (Ville de Bécancour), disputé les 18, 19 et 20 février.

Le coût d'inscription a été fixé à 100 \$ par équipe. Pour de plus amples informations, l'on contacte Yvan Laplante au 222-9756 ou 222-5968.

QUILLES NICOLET INC.

Pour toutes soirées de fêtes, partys de bureau, nous offrons notre collaboration.

Possibilité de réservation de salle pour groupe de 60 personnes (réunions, buffets après funérailles, etc.).

Notre 5 à 8 est de retour tous les jeudis, doublez votre plaisir

AILES DE POULET 25 ¢
HOT-DOG ET NACHOS 99 ¢

679, rue Mgr-Courchesne, Nicolet
Tél. : 293-6790

LIGUE FÉMININE : RESTAURANT L'ARÔME

24 janv. 2000	
Huguette Pinard	6
Hélène Bill	2
Suzette Leblanc	8
Jacqueline Proulx	0
Claudette Plourde	6
P.h. simple :	Claudette Plourde 213
P.h. triple :	Claudette Plourde 567
P.h. moy. :	Claudette Plourde 171

LIGUE : LUNDI PLAISIR

24 janv. 2000	
Lorraine René	6
La Clef de Sol	2
Ferme Hort. UH	8
Fiorant O'Bomsawin	0
Auger Automobiles	6
Cordonnerie Bécancour	2
Armand St-Onge	6
Esso Météque	2
P.h. simple :	René Bouvette 243
P.h. triple :	Maryse Courchesne 184
P.h. moy. :	René Bouvette 641
	Louise Bouvette 490
	René Bouvette 195
	Maryse Courchesne 185

LIGUE : COMMERCIALE NICOLET

25 janv. 2000	
Stratos	6
Boucher Meubles	2
Animalerie Taz	6
Laurier Bill	2
Lemire Poirer inc.	8
Imprimerie de la Rive Sud	0
P.L. Conciergerie	8
Amusements Roberge	0
P.h. simple :	Pascal Letendre 246
P.h. triple :	Rita Lampron 203
P.h. moy. :	Pascal Letendre 680
	France Montembeault 544
	Laurier Bill 200
	France Montembeault 167

LIGUE : PICKSEED

25 janv. 2000	
Jean-Guy Rousseau	8
Sylvain Laplante	0
Gérard Rousseau	8
André Rousseau	0
Jean-Guy Beauchemin	6
René Rousseau	2
Jean-Léo Fleurant	6
Michel Chabot	2
P.h. simple :	Michel Chabot 213
P.h. triple :	Jean-Guy Rousseau 589
P.h. moy. :	Michel Chabot 183

LIGUE : J. L. NADEAU AUTO LTÉE

25 janv. 2000	
P.h. simple :	Jacques Gagé 212
P.h. quad. :	Michel Morin 874
P.h. moy. :	Normand Champagne 168

LIGUE : DES AÎNÉS

26 janv. 2000	
Gilles Labarre	6
Thérèse Laforge	2
Claudine Beaudet	4
André Rousseau	4
André Lavertu	4
Leandre Laforge	2
Manette Pinard	6
Nicole Rousseau	2
Louise Hamel	6
Alan Beaudet	2
Margo St-Onge	6
Fernand Bergeron	2
P.h. simple :	André Lavertu 198
	Nicole Rousseau 188
P.h. triple :	André Lavertu 498
	Annette Héon 473
P.h. moy. :	Alan Beaudet 169
	Gisèle Courchesne 153
	Nicole Rousseau 153

LIGUE : AMICALE STRATOS NOVICO

26 janv. 2000	
Guy St-Amand	6
Pierre Derpentigny	2
Michel Simoneau	6
Yves Brouillard	2
Raymond Leblanc	6
Rémi Bourgeois	2
Victor Martineau	6
Pierre Dery	2
Clément Dubois	6
Jean Lemire	2
P.h. simple :	Michel Simoneau 266
	Francine Leblanc 220
P.h. triple :	Victor Martineau 624
	Lise Martel 577
P.h. moy. :	Victor Martineau 211
	Lise Martel 181

LIGUE : MAMMA MIA

27 janv. 2000	
Paul-André Bellerose	6
Daniel Bourassa	2
Gaetan Adams	6
Jean Bellerose	2
Pierrette Morin	6
Réjeanne Désilets	2
Jacqueline Proulx	8
Robert Jutras	0
P.h. simple :	Jean-Guy Provencher 229
	Réjeanne Désilets 180
P.h. triple :	Yvan Salvas 624
	Pierrette Morin 523
P.h. moy. :	Jean Bellerose 184
	Réjeanne Désilets 148

LIGUE : D.G. ÉLECTRIQUE

28 janv. 2000	
Courier Sud	6
Centre mécanique Nicolet	2
Aiments Bari	8
D.G. Electrique	0
P.h. simple :	Victor Martineau 254
	Chantal Chabot 164
P.h. triple :	Réjean Pinard 626
	Chantal Chabot 445
P.h. moy. :	Pierre Morissette 172
	Agathe Morin 133

LIGUE : À BOUBOU

28 janv. 2000	
Lemire & Blais	4
Restaurant L'Érablière	4
IGA	6
Bar Le Château	2
Stratos	6
Pro Pêche	2
P.h. simple :	René Bouvette 224
	Louise Bouvette 163
P.h. triple :	René Bouvette 579
	Louise Bouvette 526
P.h. moy. :	Jean-François Bouvette 186
	Louise Bouvette 163

LIGUE : VENDREDI 21 H

28 janv. 2000	
Yvon Theron	6
Lyne Jutras	2
Steve St-Jean	6
P.L. Conciergerie	2
Yvon Bourbeau	8
Dépanneur Jean SENC	8
M. Dubuc & Fils	6
Pierre Derpentigny	2
P.h. simple :	Jean-François Fleurant 246
	Nancy Gélinas 206
P.h. triple :	Robert St-Pierre 587
	Nicole Rousseau 458
P.h. moy. :	Pierre Derpentigny 188
	France Montembeault 169

PETITE LIGUE

29 janv. 2000	
Ecole de quilles FASQ 29 janv. 2000	
P.h. simple :	Jérémy Simard 98
	Sara Emery Bellerose 87
P.h. triple :	Jérémy Simard 178
	Sara Emery Bellerose 153
P.h. moy. :	Antoine Cloutier 88
	Joanie Courchesne 79
Les Abats	62
Les Rois des Quilles	52
Les Balles de feu	36
Les Courbes	26
P.h. simple :	Tom Côté 201
	Stéphanie St-Jean 138
P.h. triple :	Tom Côté 569
	Marie-Pierre Côté 332
P.h. moy. :	Tom Côté 179
	Tara Béliveau 108

LIGUE : JUNIOR

29 janv. 2000	
P.h. simple :	Christophe Béliveau 145
	Caroline L. Champagne 99
P.h. triple :	Steven Bellerose 361
	Caroline L. Champagne 241
P.h. moy. :	Pierre-Luc St-Louis 106
	Steven Bellerose 106
	Caroline L. Champagne 67

LIGUE : ÉLITES

30 janv. 2000	
P.h. simple :	Julien Beaudet 237
P.h. triple :	Julien Beaudet 656
P.h. moy. :	Victor Martineau 204

HOCKEY SENIOR AA

L'EXPRESS DE ST-PIERRE-LES-BECQUETS

reçoit

LES COBRAS DE PRINCEVILLE

Dimanche, 13 février, à 19 h

(Aréna de Les Becquets - Fin de la saison régulière)

Une invitation de :



Marc-André Bédard no 32



Et les commanditaires associés

TIRAGE DU TÉLÉCOULEUR AVEC ANTENNE PARABOLIQUE (dors de ce programme)
UN SOUPER AU SMOKED-MEAT SERA SERVI SUR PLACE (une gracieuseté de Buffet Nico)



COURS : TECHNIQUES DE COMBAT

1 cours d'essai gratuit
Tous les mercredis, à 20 h (1 h)
Polyvalente Jean-Nicolet
Pour 16 ans et plus

- Autodéfense (bienvenue aux dames)
- Karaté
- Boxe
- Kickboxing



PIERRE LAPLANTE INSTRUCTEUR

Instructeur, Pierre Laplante 20 ans d'expérience, ceinture noire. A promu un champion québécois en kickboxing devenu 1^{er} aspirant canadien, ceinture marron en judo.



Information : (819) 293-8762



NEW HOLLAND

**Des nouveautés qui continueront
à faire de NEW HOLLAND
la marque d'équipements agricoles
les plus vendus sur la planète**

**NOUVEAU Fourragère
FP230**

Une capacité phénoménale,
une fiabilité sans égale.

NOUVEAU Série TN

4 modèles de 42 à 62 cv. Économiques,
efficaces et durables, ils vous étonneront
par leur facilité d'opération.
Choix de 5 transmissions.



Série TS

Maintenant disponible **NOUVEAU**
avec inverseur de
marche au volant.
3 modèles de 90 à
110 forces moteur
qui vous feront
redécouvrir le plaisir
d'opération.

New Holland, les équipements agricoles les plus vendus sur la planète!

3525, Les 40,
NICOLET
(819) 293-5252

SERVICE 24 HEURES :
MÉCANIQUE | PIÈCES
(819) 372-8491 | (819) 694-2072

NICOLET-YAMASKA

ENTR'HIVER
NEW HOLLAND

PIÈCES ET SERVICE

Venez profiter des meilleures aubaines de l'année et
des avantages de la Promotion ENTR'HIVER de New
Holland pour vous préparer pour la saison prochaine.

PROMOTION SPECIALE sur inscription à notre
département de service avant le 15 mars 2000

- * Du 10 janvier au 15 mars
- * À l'achat de pièce d'origine N.H.
installée en atelier
- * De 1 \$ à 750 \$ recevez 10 %
- * 751 \$ et plus recevez 15 %
- * Le transport de vos tracteurs sera GRATUIT
sur toutes les réparations de 500 \$ et plus
- * PAYABLE NET DANS 30 JOURS
(sur acceptation de crédit)

Des placements éclairés!

Des certificats de placements GARANTIS comme revenu

Placement minimum 20000\$ taux sujets à changements taux annuels

1 AN
5,95%

2 ANS
6,35%

3 ANS
6,50%

4 ANS
6,60%

5 ANS
6,65%



Denis Colbert V.P. directeur
Robert Pelland directeur adjoint

COUPONS
D'OBLIGATION
JUSQU'À **6,85%**
100% garantis par
les gouvernements



Patrick Charlebois Ginette Lamontagne Claude Tousignant Jean-René Groleau Francis Jordan Daniel Lamothe Alain Colbert Serge Buchanan Jean-Pierre Pilon Didier Perrot



Yves Lamarre Johanne Beauchemin Louis Toupin Maurice Brizard

Pour
D'EXCELLENTS
TAUX

Communiquez
avec un
membre de
notre équipe

La plus importante maison
de placements en Mauricie



RBC
DOMINION
VALFURS MOBILIÈRES



25 Desjardins, Trois Rivières, Québec (508) 838-1800 ou 1 800 363-2999 www.rbc.com

REER • REER PROTÉGÉ DE VOS CRÉANCIERS • CRI • FERR • GESTION DE PORTEFEUILLE • ACCÈS EN LIGNE (INTERNET) • CERTIFICATS DE PLACEMENTS GARANTIS

OBLIGATIONS • ACTIONS • PRODUITS D'ASSURANCE-VIE • COMPTE CONSEIL • MARGE DE CRÉDIT • PROGRAMME D'INVESTISSEMENT SOUVERAIN • FOND DE PLACEMENT