Blondin mazda
Rabais sur modèles 89 MIATA & M.P.V. Liv. immédiate
6464, boul. Henri-Bourassa est 324-9100

La Presse
LA PRESSE, MONTRÉAL, LUNDI 27 NOVEMBRE 1989

La Lincoln Town Car : le rétro à la moderne

DENIS DUQUET
collaboration spéciale

Jusqu'à cette année, la Lincoln Town Car était une voiture fort appréciée des chroniqueurs automobiles. Toutefois, cette popularité n'était pas toujours pour les raisons que vous croyez. En effet, cette grosse berline lourdaude faisait les délices de ceux qui désiraient «planter» une voiture, histoire de démontrer leur impartialité. Et quoi de plus facile de se faire les dents sur cette Lincoln d'une autre époque dont les communiqués de presse soulignaient davantage les mérites de la décoration intérieure que les qualités routières. Sa silhouette dépassée, sa tenue de route boulevardière de même que ses dimensions plus que généreuses faisaient de la Town Car une cible de choix.

Malgré plusieurs attaques vitrioliques de la part de la presse spécialisée aussi bien au États-Unis qu'au Canada, la Town Car a toujours connu une carrière fort honorable au chapitre des ventes. De plus, l'estime des propriétaires pour leur voiture est au beau fixe. D'ailleurs, une enquête menée par Ford auprès de ces derniers a permis de savoir que leur satisfaction était telle qu'ils ne souhaitaient aucun changement sur une éventuelle version «améliorée».

Malgré ce désir de statu-quo, chez Lincoln, on a quand même modifié la Town Car afin de l'adapter aux conditions actuelles du marché tout en rencontrant les goûts des propriétaires actuels et futurs.

Opulente mais aerodynamique

La version antérieure de la Town Car était d'apparence vétuste avec ses parois de caisse très anguleuses, sa lourde calandre, ses chromes trop nombreux et son toit en vinyle dont la seule fonction semblait être d'alourdir davantage la silhouette. Et il ne faut pas oublier non plus les fenêtres de custode de type opéra.

Bref, la Town Car avait été dessinée dans les années 70 et ne faisait rien pour dissimuler ses origines. Ceci explique entre autre son coefficient de traînée qui était un ronflant 0,46. Heureusement, les stylistes ont eu le coup de crayon plus heureux sur la nouvelle version. En plus, le coefficient de traînée a été radicalement modifié alors que la Town Car se targue d'un Cx de 0,36, ce qui est dans la bonne moyenne pour la catégorie. Pour obtenir de tels résultats, on s'est contenté de faire appel à toutes les astuces connues. Ainsi, cette Lincoln dispose de phares aérodynamiques, de glaces affleurantes, de portières de type aviation, de gouttières encastrées et d'une foule d'autres détails du genre. Malgré tout, elle conserve son allure de grosse berline qui permet d'établir un rapprochement entre la version actuelle et celle qu'elle remplace. On a conservé entre autre la calandre assez imposante de même que les fenêtres opéra à l'arrière.

Finalement, cette silhouette est intéressante car elle s'harmonise fort bien avec celle de la Continental qui propose elle aussi un bon équilibre entre l'allure aérodynamique et le classicisme tant recherché par les acheteurs. Il faut d'ailleurs souligner que les acheteurs type de ces voitures sont des gens dont les goûts sont assez conservateurs.

Si la carrosserie a connu des modifications de bon aloi, il en est tout autre du côté du groupe propulseur puisque ce dernier est en tout point identique à celui qui équipait le modèle 89. Ceci signifie donc qu'on a fait appel au bon vieux V8 5 litres dont la puissance est de 150 chevaux. Ce moteur est associé à la boîte automatique à quatre rapports. Ce groupe propulseur est fiable, éprouvé et sa mise au point ne fait aucun doute. Les ingénieurs soulignent toutefois que la seule amélioration digne de mention est le passage plus souple entre le troisième et quatrième rapport de la boîte automatique.

Toujours sur le plan mécanique, la nouvelle version est pratiquement similaire à l'ancienne : on a maintenu la propulsion arrière ; la caisse est montée sur un châssis ; l'essieu arrière est rigide tandis que des freins à tambour sont toujours utilisés à l'arrière. Tout de même, on a procédé à certaines retouches, histoire de rendre cette Lincoln plus moderne sur le plan technique et améliorer son comportement. Ainsi, la direction à assistance variable est un ajout qui permet d'améliorer l'agrément de conduite et le comportement général de la voiture. Cette direction jouit d'une assistance variable qui rend la direction très souple lors des manoeuvres à basse vitesse et la durcit au fur et à mesure que la vitesse augmente. Ceci a pour effet de donner plus de précision à la direction.

Auparavant, la Town Car se comportait sur la route comme un vaisseau sans gouvernail tant la voiture était affectée de roulis et de tangage. Puisque les acheteurs de cette voiture appréciaient une suspension guimauve qu'ils associaient aux voitures de luxe, les ingénieurs n'avaient eu d'autre choix que de rendre la suspension exagérément souple, ce qui affectait la qualité de la tenue de route. Cette fois-ci, la nouvelle version offre toujours une suspension très souple mais le comportement routier est amélioré grâce à la présence de ressorts pneumatiques aux roues arrières qui permettent un bon compromis entre le confort et la tenue de route. Ces ressorts permettent non seulement d'assurer une suspension confortable mais ils sont utilisés pour modifier l'assiette de la voiture selon la lourdeur de la charge. On note également la présence d'une barre antiroulis à l'essieu arrière.

Finalement, toujours sur la plan technique, on fait toujours appel à un châssis sur lequel la caisse est montée. Toutefois, les ingénieurs ont considérablement renforcé la caisse de manière à réduire les vibrations associées à ce type de construction. De plus, plusieurs pastilles en caoutchouc sont placées en des endroits stratégiques afin de bien isoler la cabine. D'autre part, il ne faut jamais perdre de vue que les propriétaires de ce type de voiture sont surtout intéressés par le confort de l'habitacle.

Un habitacle sage et plus large

Même si la Town Car est virtuellement similaire à la version précédente sur le plan des dimensions, son habitable est légèrement plus large. Ceci rend cette Lincoln encore plus spacieuse, ce qui est presque superflu compte tenu de la largeur des banquettes et du dégagement pour la tête et les jambes. Dans cette grosse berline, conducteur comme passagers prennent leurs aises. D'ailleurs, tout dans cet habitacle tend à nous faire oublier que nous sommes dans une voiture. Les sièges sont moelleux et confortable mais n'assurent aucun support latéral ou presque. À l'avant, il faut se servir des accoudoirs centraux pour pouvoir demeurer en place lors de virages serrés. La banquette arrière est confortable tout en bénéficiant d'un excellent dégagement pour les jambes et la tête.

À l'image de cette voiture, le tableau de bord est sobre et se limite à l'essentiel. Curieusement, même si cet éventuel acheteur aux goûts conservateurs n'aime pas les carrosseries futuristes et les tableaux de bord complexes, il apprécie tout de même l'affichage électronique, pourtant futuriste, tant décrié par certains. Comme tous les tableaux à affichage électronique, le résultat est bon sans plus. D'autre part, les commandes sont bien disposées et faciles d'utilisation. On note la présence de quatre buses de ventilation de dimensions appréciables. Détail fort important, cette voiture possède un sac gonflable pour le conducteur et un autre pour le passager. Ce qui ajoute énormément à la sécurité passive de cette voiture.

Si l'habitacle est bien présente dans l'ensemble, il ne suscitera pas les grandes passions. On s'est contenté de placer toutes les commandes au bon endroit et en rendant leur utilisation facile. Pour le reste, c'est passablement terne. Toutefois, il est plus logique d'avoir agi de la sorte que d'avoir conçu un tableau de bord élégant mais peu pratique. Le conservatisme a quand même ses bons côtés. Curieusement, notre voiture d'essai était dotée d'un lecteur de disque compact et non d'un lecteur de cassette. Il serait plus logique à notre avis de pouvoir disposer d'un système de son proposant les deux modes de lecture à la fois.

Dans l'esprit de cette catégorie, la Town Car dispose d'un habitacle cossu, doté de sièges moelleux et bénéficiant d'une climatisation et d'une insonorisation supérieure à la moyenne.

Larguez les amarres

Le comportement routier de cette catégorie de voiture se distingue essentiellement par sa suspension souple qui absorbe les imperfections de la chaussée et isole les occupants dans une capsule insonorisée dénuée de tout feedback de la route et de l'environnement routier. La suspension est calibrée pour nous donner l'impression de rouler sur un coussin de ouate tandis que la direction ne doit pas transmettre les impeefections de la chaussée.

L'ancienne Town Car répondait à la lettre à cette description. D'ailleurs, les Américains décrivaient cette voiture comme étant un «croiseur des autoroutes» et cette description était fort juste. Quant à la nouvelle version, elle possède toujours une suspension souple, mais le parvient de peine et de misère à effectuer le 0-100 km/h en un peu moins de 16 secondes. Quant aux reprises, elles ne sont guère plus brillantes. Enfin, la tenue de route est prévisible, mais elle est surtout conçue pour les autoroutes et la conduite à vitesse moyenne. La tenue en virage est quand même bonne, mais le roulis de la caisse est tellement prononcé que cela décourage toute manoeuvre semblable.

Meilleure que la Brougham

Chez Lincoln, on ne prend aucun détour pour affirmer que cette Town Car est produite en fonction d'une clientèle bien spécifique qui recherche ce type de voitures et son comportement bien particulier. Plutôt que de tenter de les convaincre d'adopter une autre catégorie de voiture, on préfère rencontrer leurs besoins par l'intermédiaire d'une voiture comme la Town Car.

Force est d'admettre qu'ils ont réussi leur tâche puisque cette Lincoln est dorénavant supérieure à la Cadillac Brougham, une autre grosse berline de luxe à propulsion arrière. La Lincoln est non seulement plus esthétique, mais son agrément de conduite est supérieur grâce à la présence de la suspension arrière pneumatique qui réussit à combiner souplesse et tenue de route. Du moins jusqu'à un certain point.

Chez Ford, on a atteint l'objectif et cette voiture conserve les «qualités» de l'ancien modèle tout en ayant su s'adapter aux exigences de notre époque. À quand la réplique de Cadillac ?

Fiche technique

Marque: Lincoln	**Modèle:** Town Car
Carrosserie:	style berline Empattement: 298,2 cm Longueur: 559,3 cm Largeur: 198,3 cm Hauteur: 142 cm Poids: 1826 kg
Groupe propulseur:	
Moteur:	Type: V8 Cylindrée: 5,0 litres Puissance: 150 ch à 3 200 tr/min. Alimentation: injection électronique
Transmission:	Type: automatique Nombre de rapports: 4 Rapport du pont: 3,08
Suspension:	Avant: indépendante Arrière: essieu rigide
Freins:	Avant: disque Arrière: tambour
Direction:	Type: à billes; assistance variable Diamètre de braquage: 13,1 mètres
Divers:	Pneus: P215/70 R 15 Capacité de carburant: ?
Performances:	Accélérations: 0-100 km/h: 15,8 s Reprises: 60-100 km/h: 10,9 s 80-120 km/h: 12,3 s Vitesse maximale: 190 km/h Consommation moy.: 14,5 litres/100 km
Prix:	44 684 $

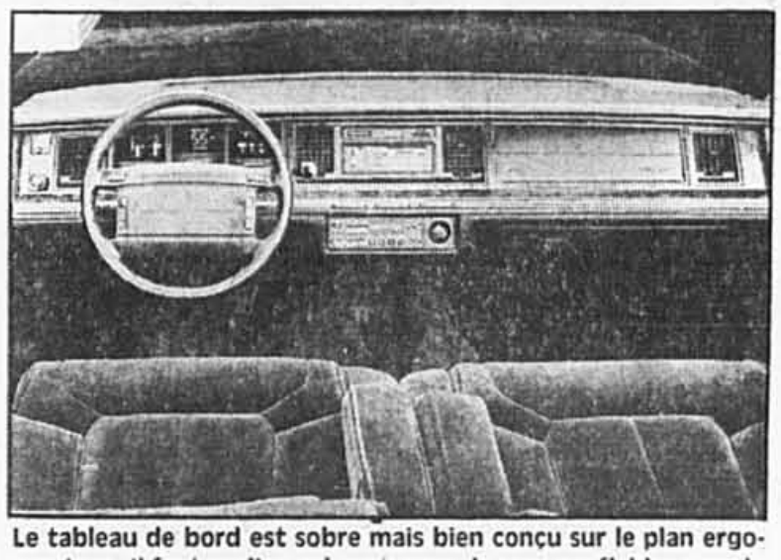

Le tableau de bord est sobre mais bien conçu sur le plan ergonomique. Il faut souligner la présence de sacs gonflables pour le passager et le conducteur.

La nouvelle Town Car conserve certains éléments visuels de la version précédente, mais se rapproche beaucoup plus de la Continental qui est elle aussi un compromis entre l'allure aerodynamique et la silhouette conservatrice de sa devancière. On a conservé les glaces de custode de type opéra sur la Town Car, il paraît que ça fait plus riche.

HONDA Ste Rose
266, boul. Labelle
Ste-Rose, Laval
Tél.: 625-1953
PRIX ÉBLOUISSANT
sur modèles CRX 90 et Prélude 90.
Nous étions les premiers détaillants à Montréal et à Laval et nous demeurons les pionniers de l'économie.
PRÉLUDE
CRX
HONDA
HONDA de sigi
1110, rue Bleury
Montréal (Québec)
Tél.: 879-1550

JACQUES OLIVIER FORD INC.
L'homme FORD de la RIVE-SUD
4405 ch. CHAMBLY Tél.: 445-FORD

PUBLICITÉ

AUTO EXPRESS

Il faut souligner l'excellente prestation de **Patrice MacGrail** de Saint-Constant Automobiles lors d'une course de camionnettes hors route à Tokyo au Japon. On se souvient que Patrice avait fortement impressionné lors du Supermotocross disputé au Stade olympique en septembre dernier. Cette fois-ci, c'est au pays du soleil levant qu'il a fait étalage de ses talents en se classant troisième lors d'une course disputée contre les meilleurs. C'est probablement cette visite au Japon qui a donné l'idée à Patrice de donner un appareil photo Fuji à ceux qui essaient un nouveau modèle.

• • •

Christian Saint-Jules de Sainte-Rose Lincoln Mercury a inauguré récemment sur l'autoroute 440 son nouvel établissement. Comme Christian ne fait jamais les choses à moitié, cet établissement est sans aucun doute un des plus modernes en Amérique du Nord. En plus de proposer une salle de montre à nulle autre pareille, ce dynamique concessionnaire est très fier de son atelier de réparation dont l'équipement est ultra-moderne. D'ailleurs, Christian soulignait que cet atelier de service serait ouvert 24 heures par jour. Qui dit mieux?

• • •

Il y a des gens qui ont la chance dans leur métier d'être en contact avec des éléments de grande qualité. C'est justement le cas de **Vianney Tessier** qui est directeur du service des pièces chez Mercedes-Benz Canada. Il a en effet la chance de travailler dans un système dont l'efficacité est reconnue pour être sans égale. De plus, il s'occupe de pièces de rechange dont la qualité est le standard de toute l'industrie. En effet, tout ce que produit Mercedes est analysé par la concurrence et devient le standard à battre. Ceci en dit long quant à la compétence de Vianney. En effet, chez ce manufacturier, on ne fait appel qu'aux meilleurs.

• • •

Charles Morais de Saint-Laurent Hyundai est très heureux de constater que la clientèle réagit très favorablement aux nouvelles Excel qui sont disponibles depuis peu. Comme celui-ci, les clients apprécient la nouvelle allure plus moderne de même que le prix toujours aussi alléchant. Charles aurait toutefois un faible pour la nouvelle Sonata V6 qui sait allier la souplesse du moteur V6 à un habitacle fort généreux. Encore là, Charles n'a rien à dire quant au prix de cette Hyundai qui connait un beau début de carrière. Et puis, la Sonata est assemblée au Québec...

• • •

Il faut féliciter **Lucien Richard** qui a été récemment nommé au poste de directeur général de l'Association des services automobiles du Québec. Il est certain que Lucien saura accomplir une excellente besogne dans ses nouvelles fonctions. Non seulement sa compétence est-elle sans équivoque, mais Lucien est un travailleur infatigable qui sait toujours mener à bien les principaux dossiers qu'il pilote. Entre autre, il dirige la revue de cet organisme et on s'attend que les prochaines parutions soient très intéressantes.

• • •

Louis Dandurand de Champlain Dodge Chrysler est conscient que de nombreux clients ne peuvent pas se décider entre l'achat ou la location d'une automobile neuve. Louis a trouvé une solution fort simple mais combien efficace: il propose les deux systèmes conjointement. Les nombreux spécialistes de cet établissement se feront un plaisir d'expliquer les pour et les contre des deux principales méthodes d'acquisition. De plus, Louis insiste énormément pour qu'on conseille adéquatement les clients afin que ceux-ci optent pour le véhicule qui convient le plus à leurs besoins.

• • •

La plupart des concessionnaires automobiles ont toujours hâte aux premières neiges car ceci incite de nombreux automobilistes à se procurer des voitures et des véhicules à traction intégrale. Pour **Jean-Marc Bourassa** de Bourassa Caravane, il est heureux de l'arrivée de la neige parce que cela va pousser les vacanciers à vouloir fuir le froid en prenant la direction de la Floride. À ce titre, Jean-Marc a toute une flotte de maisons motorisées à proposer à ceux qui veulent voyager dans le confort total et de façon très économique. Il faut souligner en passant que cet établissement est l'un des plus importants du genre dans la région.

• • •

Comme toutes les personnes impliquées dans le Salon international de l'auto de Montréal, **Diane Bélair** a eu la désagréable surprise d'apprendre que la toile du stade s'était déchirée lors d'un spectacle de bolides motorisés. Optimiste de nature, Diane est certaine que cet incident de parcours n'aura aucune répercussion négative sur le salon qui se tiendra en janvier prochain. De plus, elle précise que les six cents voitures qui y seront exposées n'auront aucun effet nocif sur la toile. Pour se rassurer, elle devrait peut-être assister au prochain concert des Rolling Stones afin de s'assurer que la toile est bien solide...

• • •

Jacques Goodyear, gérant des ventes de voitures usagées chez LeRelais Chevrolet Oldsmobile, accomplit de l'excellent travail dans ses fonctions. Il a su au cours des années, développer un instinct sûr pour détecter les perles en matière d'usagées et il se fait un point d'honneur de refiler ces aubaines à ses clients. Contrairement à ce que plusieurs personnes sont portées à croire, les usagées sont souvent le meilleur moyen de combattre l'inflation. De plus, Jacques est entouré d'une excellente équipe pour le supporter.

• • •

Fernand Niquette de Niquette Automobile a toujours cru en la qualité des voitures Audi. Selon lui, rien ne peut battre cette belle allemande quant au plaisir de conduite et en tenue de route. Sa foi en la marque porte des fruits car il est l'un des concessionnaires Audi qui a le plus de succès. En effet, au cours des derniers mois, les ventes Audi chez ce concessionnaire ont connu une intéressante remontée. Il faut souligner que Fernand appuie ses ventes par un département de service hors pair.

mazda
626
Edition Spéciale
ESSAYEZ NOS NOUVEAUX MODÈLES... ET OBTENEZ UNE CAMÉRA!

Prix régulier 18 375$
Prix négocié ACHAT 16 650$ *
LOCATION 355$** /MOIS

MAZDA 626 • 4 portes
- Moteur 2.2L, 12 soupapes
- Injection électronique multiple
- Direction assistée
- Suspension indépendante aux 4 roues
- Vitres teintées
- Deux rétroviseurs à commande
- Phares halogènes
- Dégivreur de lunette arrière
- Radio AM/FM 100 watts
- Compte-tours
- Volant inclinable
- Essuie-glaces à balayage intermittent
- Télécommande pour coffre arrière
- Montre à affichage numérique
- Sièges baquets avant inclinable
- Intérieur de velours

ÉQUIPEMENTS ÉDITION SPÉCIALE
- Roues (Mag Wheel) d'aluminium
- Aileron arrière
- Décalque «Édition Spéciale»

* Transport et préparation en sus
** Crédit Bail 60 mois

Version «Édition Spéciale» disponible seulement chez ces trois concessionnaires

Mazda St-Constant Auto — 48, rue St-Pierre, Saint-Constant — Tél.: 632-0700 Mtl.: 366-3848
QUÉRIN mazda — 1530, boul. Chomedey, Laval — Tél.: 688-4787
Mazda 2-20 — 1, Don Quichotte, l'Île-Perrot — Tél.: 453-7220 Mtl.: 954-0120

SCHLACK

ON S'EST FENDU EN DEUX POUR VOUS OFFRIR LES MEILLEURS PRIX SUR NOS MAXIMA 1989

BROSSARD NISSAN
9005, boul. Taschereau, BROSSARD 445-9811

MAXIMA GXE 1989
ENSEMBLE ÉLECTRIQUE
SPÉCIAL 27,800$
PRIX RÉGULIER 31,888$
INVENTAIRE # 4662

MAXIMA SE 1989
AUTOMATIQUE
SPÉCIAL 28,163$
PRIX RÉGULIER 33,514$
INVENTAIRE # 4667

MAXIMA

Un plaisir bien mérité

Nous n'avons d'autre but que de vous satisfaire... intégralement. C'est pourquoi la Maxima 1989 bénéficie du programme de protection Maxima Plus. En deux mots, il ne vous reste plus (ou presque!) qu'à acheter l'essence, les assurances et la plaque d'immatriculation. Nous prendrons soin du reste.

NISSAN

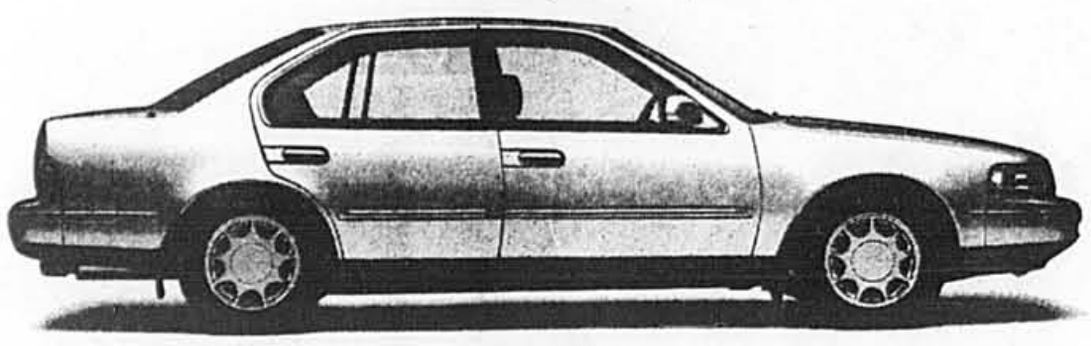

RABAIS JUSQU'À 4 000$

Prix du Meilleur Commerce 1989 Le Choix des Consommateurs

Il ne nous reste que quelques modèles Maxima 1989, et cela à un prix qui vous surprendra.

MODEL auto INC. — RECOMMANDÉ PAR L'APA
12230, SHERBROOKE EST, MTL
645-4546 — 645-2086

OFFRE SPÉCIALE

AUTOBAINES

Vendez votre auto ou camion avec 2 lignes d'annonce!*
7 jours consécutifs pour 10,95$, soit

SEULEMENT 1 56$ PAR JOUR

*N.B.: Vu les conditions particulières de cette offre, aucun changement ne peut être apporté au texte original en cours de publication.

On peut, d'autre part, se prévaloir du privilège d'annulation en tout temps à partir de la première publication, mais telle annulation n'altère en rien la facturation qui s'établira obligatoirement sur 7 jours de publication.

La Presse
285-7111
Interurbains sans frais: 1-800-361-5013

CAA - Québec vous conseille

Le rodage demeure-t-il toujours essentiel?

■ Même si aujourd'hui les procédés de fabrication sont supérieurs à ceux d'autrefois, le rodage demeure une étape que tout nouveau propriétaire d'un véhicule ne peut ignorer. Un rodage bien effectué ajoutera des kilomètres à la longévité de votre voiture en plus de lui permettre de développer au maximum sa puissance et son économie de carburant. Le but du rodage est de permetre aux pièces mobiles de s'ajuster les unes aux autres.

Rodage en hiver

En passant, on remarque souvent des gens qui, «pour épargner un hiver» retardent l'achat d'un véhicule au printemps. Dites-vous d'abord que cet hiver, la voiture en question va peut-être bien le passer sagement dans la cour du concessionnaire de qui vous l'achèterez. Et puis, qu'on le veuille ou non, votre voiture devra un jour affronter l'hiver.

En ce qui a trait au rodage et l'hiver, disons que cette période toute particulière de la vie d'un véhicule doit être abordée avec prudence. Bien sûr, les pièces internes du moteur risquent moins d'être exposées à la surchauffe comme lors de certaines chaleurs torrides de l'été. Par contre, comme le froid augmente la densité de l'huile retardant d'autant la lubrification complète du moteur et ce, dans tous ses menus recoins et qu'en plus le mélange carburé n'a pas un rapport air/essence idéal, il faut y aller encore plus sagement lors du rodage, particulièrement au démarrage et lors de la période de réchauffement.

Nous ne pouvons non plus poursuivre le présent article sans une fois de plus rappeler au lecteur qu'il est primordial de se rapporter à son manuel du propriétaire sur le sujet. Il comporte des directives sur le rodage en fonction des caractéristiques de votre voiture. Et si les propos qu'il contient sur le sujet ne sont pas assez clairs ou complets, consultez votre concessionnaire. Rappelez-vous que le rodage est en quelque sorte la dernière étape de l'«usinage» des pièces internes du moeur (et autres composantes) et c'est vous qui en êtes le responsable. Les commentaires que voici ne doivent donc être considérés qu'à titre général car chaque marque de voiture peut présenter ses particularités.

Qu'est-ce que c'est concrètement?

On considère que la période de rodage englobe habituellement les 5000 à 6000 premiers kilomètres mais on s'entend aussi pour dire que les 3000 premiers d'entre eux sont d'une importance cruciale.

Jusqu'à ce que l'odomètre marque les 800 kilomètres, il ne faudrait (idéalement) pas solliciter impunément le moteur. Ainsi, en ne dépassant pas le cap des 2500 à 3000 tr/mn au tachymètre (pour les véhicules qui en sont équipés) ou à tout le moins en évitant de dépasser la moitié de la limite maximum de «révolution» recommandée par le fabricant. Dans le manuel du propriétaire, vous retrouverez les différents régimes du moteur recommandés pour chacun des rapports, ne dépassez donc pas le cap de la moitié de ces régimes. Si votre voiture est équipée d'une transmission manuelle, c'est en effet vous qui choisissez le moment pour effectuer le changement de vitesse. Il ne s'agit pas non plus de littéralement «chouchouter» votre véhicule, on peut, tout en counduisant en douceur, demeurer relativement ferme.

Votre vitesse maximum sur la route ne devrait idéalement pas dépasser les limites légales. Il faudrait aussi éviter toute surcharge, comme tirer une remorque ou des périodes de ralenti prolongées du moteur. Nous avons bien spécifié «idéalement». Dans les faits, l'automobiliste n'a pas touours le choix mais concrètement, il peut par contre essayer les trucs suivants:

- partir plus tôt pour son travail, question d'étirer le trajet;
- éviter les routes à circulation denses pour permettre à sa voiture de faire «ses exercices»: accélérations, décélérations, freinages et passage des vitesses;
- en montant les côtes, rétrograder afin de faire forcer le moins possible le moteur, tout en respectant le régime prévu (tout ceci bien sûr, si votre voiture est équipée d'une transmission manuelle);
- après chaque démarrage à froid, laisser le moteur au ralenti pour quelques moments (dépendant de la température), le temps que l'huile circule bien dans le moteur.

Puis pour les 800 autres kilomètres, augmentez graduellement le rythme lors des accélérations. À l'occasion, si nécessaire, on peut solliciter fermement le moteur lorsque la circulation et la sécurité le permettent et que la mécanique a atteint sa température normale d'opération.

Puis, jusqu'à ce que vous atteigniez les 3000 à 3200 kilomètres, poursuivez progressiment les changements amorcés de sorte qu'une fois ce kilométrage effectué, vous pourrez commencer à utiliser votre voiture de façon normale. Si vous avez à tirer une remorque, vous pouvez le faire. Rappelez-vous que le processus de rodage se poursuivra encore pour 2000 à 3000 kilomètres mais à un rythme cette fois beaucoup moins accru. Attardez-vous également à vérifier le niveau d'huile moteur: un moteur neuf consomme toujours un peu d'huile. L'huile est importante tant pour son rôle de lubrifiant que d'agent de refroidissement.

Tout ceci... Exagere?

Que de précautions n'est-ce pas? Peut-être trouvez-vous tout ceci énorme, vous qui ne gardez vos voitures que deux ou trois ans. En fait, tout ce qui précède nous vous le répetons, c'est ce qui, selon les experts, s'avère l'idéal. Mais entre l'idéal et la réalité, une certaine souplesse s'impose.

Pour simplifier le tout, résumons les règles d'or du rodage. Il s'agit d'éviter les régimes élevés et les vitesses soutenues, donc de varier occasionnellement l'allure dans la mesure où la situation vous permet de le faire sécuritairement. Le moteur n'est pas le seul qui appréciera les effets d'un bon rodage. On peut dire que le rouage d'entrainement, les amortisseurs, les freins et même les pneus retirent profit des bons soins démontrés en cette période. Il faudra donc aussi éviter les départs en trombe, les arrêts brusques, les virages serrés ou les changements rapides de vitesses (boite manuelle) dans la mesure du possible.

On dit aussi qu'un tel rodage devrait même être réalisé lorsque toute composante majeure vient d'être remplacée. Par exemple, en ce qui concerne les plaquettes de freins ou les sabots de freins, des freinages progressifs et modérés leur laisseront le temps de s'user de façon égale ce qui leur assurera un maximum d'efficacité et de durabilité. De même, des pneus neufs ont besoin de plusieurs dizaines de kilomètres pour bien se placer sur la jante et bien adhérer à la chaussée.

Certaines des directives énumérées précédemment vont parfois à l'encontre des règles destinées à rationaliser la consommation de carburant mais nul doute que les effets à long terme d'un bon rodage génèrent beaucoup plus que cette quantité de carburant supplémentaire que vous devrez fournir à votre voiture à son début de carrière.

Les camionnettes Toyota gagnent le concours de fiabilité auprès des propriétaires

■ Dans le monde de l'automobile, un nouveau phénomène est en voie de se développer: les sondages de fiabilité auprès des propriétaires. En effet, depuis quelques années, la compagnie américaine J. D. Powers effectue des classements selon l'indice de satisfaction de la clientèle, établi par des enquêtes effectuées auprès des propriétaires d'automobiles et de camionnettes. Utilisées à l'origine par les manufacturiers comme outil pour savoir ce que les gens pensaient de leurs produits, ces enquêtes intéressent également le public.

Ces sondages sont également réalisés auprès des propriétaires de camionnettes et de véhicules utilitaires. Pour 1989, ce sont les camions légers Toyota qui ont tenu le haut du pavé avec un indice de satisfaction de 163 face à un total de 154 pour les camionnettes Mazda qui ont terminé au second rang. Il faut de plus souligner que la moyenne de l'industrie est de 115 pour cette catégorie. Par ailleurs, Toyota maintient sa domination en ce qui concerne les utilitaires compactes alors que la 4Runner obtient un indice de 163 tandis que sa plus proche rivale, la Nissan Pathfinder, vient au second rang avec 132.

Ces résultats viennent confirmer la position avantageuse qu'occupe Toyota dans le secteur des automobiles. En effet, lors des sept derniers sondages effectués par le CAA auprès des automobilistes canadiens, à six reprises une Toyota a terminé au premier rang en ce qui concerne la satisfaction de la clientèle.

Ce sont d'ailleurs ces éléments de fiabilité et de satisfaction qui permettent à Toyota de s'imposer sur plusieurs marchés. Ce constructeur préfère une conception légèrement plus conservatrice pour s'imposer davantage sur le plan de la fiabilité. Voici les classements de satisfaction recueillis par la firme américaine J. D. Powers:

Indice de satifaction camionnettes compactes

Toyota	163
Mazda	154
Isuzu	138
Nissan	137
Mitsubishi	134
Dodge Ram 50	127
GMC S-15	118
Dodge Dakota	112
Ford Ranger	107
Chevrolet S-10	103
Jeep Comanche	103

Indice de satifaction utilitaires compactes

Toyota 4Runner	153
Nissan Pathfinder	132
GMC S-15 Jimmy	131
Mitsubishi Montero	127
Suzuki Samurai	116
Dodge Raider	116
Chevrolet S-10 Blazer	108
Ford Bronco II	106
Jeep Cherokee	90
Jeep Wagoneer	90
Isuzu Trooper II	83
Jeep Wrangler	75

LE CONSEIL DE LA SEMAINE

Surveillez la température de fonctionnement

■ Les moteurs des voitures modernes sont de plus en plus complexes en raison de leur système antipollution et de gestion électronique du moteur. De plus, les moteurs dotés de culasses à quatre soupapes par cylindre et de turbocompresseur sont nombreux. Afin d'obtenir un rendement optimal et d'assurer leur longévité sur le plan mécanique, il est très important de s'assurer que la température de fonctionnement soit la bonne avant de conduire à haute vitesse. Les accélérations trop brusques lorsque le moteur est froid peuvent endommager la mécanique. De plus, il est déconseillé de laisser le moteur tourner au ralenti trop longtemps lorsqu'il est froid.

Une Ferrari de 1961 a été vendue au prix record de 3,4 millions $

Associated Press

FONTVIEILLE, Monaco

■ Une Ferrari de 1961 a atteint le prix record de 16 millions de ff (3,4 millions$) lors d'une vente aux enchères des voitures du constructeur italien dans la principauté de Monaco.

La Berlinetta Competizione 250 GT rouge, équipée d'un moteur de type 1688 et de 12 cylindres, a été achetée par téléphone.

Au total, 34 véhicules du prestigieux constructeur italien étaient mis en vente sous les yeux de quelque 3 000 amoureux de l'automobile.

En janvier, une Ferrari avait alors atteint la somme de 12 millions de ff à Monaco.

POURQUOI PAYER PLUS CHER AILLEURS?
PICK-UP RAM 50 1989 NEUF
«TOUT LE JAPONAISES QUE VOUS DEVEZ CONNAÎTRE»
de Mitsubishi
Aucun comptant 225 55$* Par mois
* Basé sur location 48 mois + transport (Rabais Chrysler inclus)

LE RÉSEAU DE LOCATION-BAIL CHRYSLER
Pointe Claire
CHRYSLER PLYMOUTH
335, BRUNSWICK (face au Centre Fairview) 694-8333

CETTE SEMAINE SEULEMENT

Mazda 626 1990
PRIX SUGGÉRÉ: 17 350 $
PRIX SPÉCIAL TEMPORAIRE 15 495$*
* Transport, préparation et taxe en sus.
Aussi super-aubaines sur les autres modèles tels que:
323 PROTÉGÉ, 929, MIATA, MPV ET LES CAMIONS.
ESSAYEZ NOS NOUVEAUX MODÈLES ET VOUS OBTIENDREZ UN APPAREIL PHOTO QUICKSNAP.
POUR ACHETER OU LOUER... CONSULTER
LACHINE mazda
2895, rue Notre-Dame, Lachine (près 32e Avenue) 637-1153

LA SOCIÉTÉ D'ARTHRITE
DONNEZ... une lueur d'espoir

25e ANNIVERSAIRE
TOYOTA
Trois éditions limitées 25e anniversaire Toyota, c'est du jamais vu!
TOYOTA CANADA 25e ANNIVERSAIRE 1965-1990 LIMITÉE
Tercel Coupé DX, édition limitée 25e anniversaire
Corolla Sedan LE, édition limitée 25e anniversaire
Camry Sedan LE V6, édition limitée 25e anniversaire
Faut absolument voir ça!
Mais dépêchez-vous car les quantités sont très limitées.
VOS EXPERTS QUALITÉ
Les concessionnaires TOYOTA de votre région

SUZUKI, QUI DIT MIEUX !

Ardante.

Grisante.

Élégante.

LES 2 CONCESSIONNAIRES PARTICIPANTS

GARANTIE

Les Meilleurs Prix EN VILLE

Sur les modèles 1989 et 1990

SAMURAI

SIDEKICK 4x4

SWIFT

LAVAL AUTO SUZUKI
1501, boul. des Laurentides, Laval
668-2020
SUZUKI

ST-HUBERT AUTO SUZUKI
2755, MONTÉE ST-HUBERT
SAINT-HUBERT
676-0239
SUZUKI

On ne se lasse pas de vous servir!...

CHEROKEE LIMITÉE 89 Stock no 90288

■ Toit ouvrant ■ Climatiseur
■ Portes et vitres électriques
■ Intérieur en cuir
■ Sièges électriques

27 790 $*
ou
599 $*

* Transport, préparation et rabais Chrysler inclus
** Location 48 mois, sujet à l'approbation du crédit avec 5 000 $ comptant ou échange équivalent. Rabais Chrysler inclus.

CHEROKEE 4 x 4 90
À partir de
16 499$*

CONCORDIA AUTO LTÉE
Mention d'excellence
Des prix compétitifs Un service attentif
273-2373 8065 rue Lajeunesse
Jeep Eagle

Les commerciaux télévisés seront plus courts

■ Il n'y a pas que les producteurs nord-américains qui voient leur part de marché diminuer graduellement. Les grandes chaines de télévision américaines subissent une attaque tous azimuts de la part de la télévision par câble et les profits s'en ressentent. En réponse à cette tendance, on a tout simplement augmenté de façon appréciable les prix des commerciaux afin de pouvoir conserver la même rentabilité.

Cette décision ne sera pas sans avoir des répercussions dans le monde de la publicité automobile comme dans tous les autres secteurs. En effet, pour pouvoir rejoindre l'auditoire recherché sans défoncer tous les budgets, on se contente de produire des commerciaux de 15 secondes au lieu des habituelles 30 secondes.

Une des premières compagnies à utiliser cette technique est Chrysler avec sa division Jeep-Eagle. En effet, la nouvelle Eagle Talon fait présentement l'objet d'une campagne publicitaire aux États-Unis avec une série de 16 commerciaux de 15 secondes, dont la conception est citée en exemple comme ce qui se fait de mieux dans les commerciaux de 15 secondes.

Il est certain que cette campagne fort bien orchestrée aura des répercussions sur les autres compagnies qui devraient emboiter le pas au cours des prochains mois. Ceci signifie également que l'on pourrait éventuellement visionner deux fois plus de commerciaux qu'auparavant si ces derniers sont éventuellement tous réduits de moitié.

Quand le cowboy fait le tour du Trooper...

Trooper XS 5 vitesses 1989 d'Isuzu, 19 603 $*
Transport, préparation et plein d'essence compris.

C'est à la monture que l'on juge un bon cavalier.

Pour un temps limité, vous pouvez acheter un Trooper XS 1989 d'Isuzu pour seulement 19 603$*, transport, préparation et plein d'essence compris. De quoi laisser les compétiteurs sur place.

En plus des accessoires de série comme la robuste boîte manuelle 5 vitesses avec pont autobloquant, la direction assistée et la radio AM/FM stéréo avec lecteur de cassettes et 4 haut-parleurs, Passeport vous offre, sans frais supplémentaires, un ensemble facultatif **d'une valeur de 840$ comprenant des marchepieds, un porte-bagages et une housse d'aire de chargement.**

Pour les mordus de pick-up, Passeport offre le Pickup d'Isuzu 89 à 11 815$* seulement, transport, préparation, plein d'essence et revêtement plastique protecteur (moulé) de caisse compris. De plus, le crédit GMAC est disponible.

Alors, pour un 4 roues motrices ou un pick-up, passez chez votre concessionnaire Passeport. Il vous montrera ses pur-sang.

*Prix de détail suggéré par le fabricant. Taxe et immatriculation en sus. Le concessionnaire peut vendre pour moins. Pour tous les détails, voyez votre concessionnaire Passeport ou téléphonez, sans frais, au 1 800 263-1999.

Passeport Décarie
5400, boul. Décarie, Montréal
Québec H3X 3J1 Tél.: (514) 483-5555

Passeport Sherbrooke
4680, boul. Bourque, C.P. 238, Rock Forest
Québec J1N 1A7 Tél.: (819) 823-1400

Passeport Hochelaga
4500, rue Hochelaga, Montréal
Québec H1V 3N8 Tél.: (514) 251-1552

Passeport Blainville
249, boul. Seigneurie Ouest, Blainville
Québec J7E 4H6 Tél.: (514) 437-6317

Passeport Laprairie
1055, boul. St-Elizabeth, La Prairie
Québec J5R 1W9 Tél.: (514) 659-8994

Passeport Sorel-Tracy
7025, avenue Plaza Tracy, Tracy, Québec
J3R 4X9 Tél.: (514) 746-1227

Passeport Laval
1615, boul. St-Martin Est, Duvernay, Ville de Laval
Québec H7G 4R4 Tél.: (514) 385-9191

Passeport LaSalle
7910, boul. Newman, LaSalle, Québec
H8N 1X9 Tél.: (514) 365-2195

Passeport Terrebonne
705, boul. des Seigneurs, Terrebonne
Québec J6W 1T5 Tél.: (514) 964-1374

Passeport Granby
1348, rue Principale, Granby, Québec
J2G 8C8 (514) 378-1404

LIQUIDATION
MX6 - 89

JUSQU'À
$2,500 DE RABAIS
Quantité limitée

AVO mazda
737-7373 4815, Buchan
une rue au nord de Jean-Talon, angle Victoria

LES mazda
modèles '90 sont arrivées chez
Blanchette Mazda

COMBATTEZ LE FROID...
Chez BLANCHETTE MAZDA!
Plus de 60 modèles "à l'intérieur", à choisir les pieds au sec et de joyeuse humeur!
"C'est l'temps de passer chez Blanchette MAZDA!"
5/100 Le meilleure garantie de l'industrie

Blanchette MAZDA
900 St-Laurent Ouest, Longueuil J4K 1C5
677-6347 • 677-9173 Pièces et service
1 PAS de la Place Longueuil 2 PAS du métro 3 PAS du pont Jacques-Cartier

VOLVO

Qu'est-ce qui se passe chez Lemenn ?
DES PRIX FOUS FOUS FOUS.
LEMENN
AUTOMOBILE LTÉE
3839, boul. Taschereau, Saint-Hubert - Tél.: 678-1220

Toujours plus. Pour beaucoup moins.

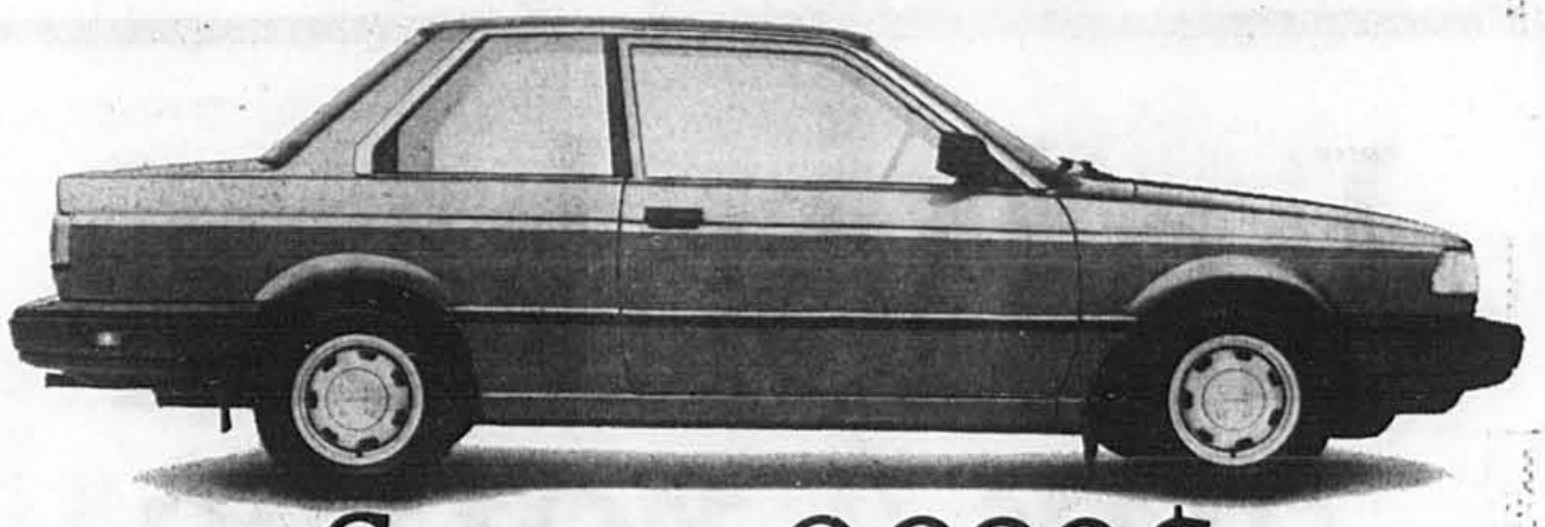

Sentra. 9 990 $.

Le prix, ce n'est pas tout.

Encore plus important, c'est ce qu'on vous donne pour votre argent. Et la Sentra, comme d'habitude, vous en donne!

Avec son moteur de 1,6 litre, 12 soupapes, elle vous donne toute la puissance nécessaire pour dépasser vite et bien. Avec sa suspension avant et arrière indépendante, elle vous donne une conduite sûre et solide. Avec son intérieur tout équipé, elle vous donne du luxe et de l'espace pour accueillir confortablement 5 passagers. Avec son coffre spacieux, sa direction à crémaillère, ses freins servo-assistés, elle vous en donne plus, et plus encore...

Et ce n'est pas fini, car pour une période limitée, la Sentra DLX 2-portes 1990—une des voitures les plus fiables en Amérique du Nord—vous est offerte pour 9 990 $* seulement! Et les autres modèles de la famille Sentra vous sont aussi offerts à un prix vraiment avantageux... avec bien entendu la garantie Nissan SansSouci[MC] de 3 ans ou 60 000 km, de pare-chocs à pare-chocs, et de 6 ans ou 100 000 km sur le groupe motopropulseur.

Alors venez vite faire l'essai d'une Sentra chez votre concessionnaire Nissan. Elle comblera tous vos désirs... rien de moins!

NISSAN
génial...et humain™

*1 400 $ réduit du P.D.S.M. pour le modèle de base DLX 2-portes, boîte manuelle 5 vitesses. Transport, préparation, taxe et immatriculation en sus. Le concessionnaire peut vendre à un prix moindre.

L'Association des concessionnaires Nissan du Québec

Plus on en ajoute à la voiture, plus on en retire au prix.

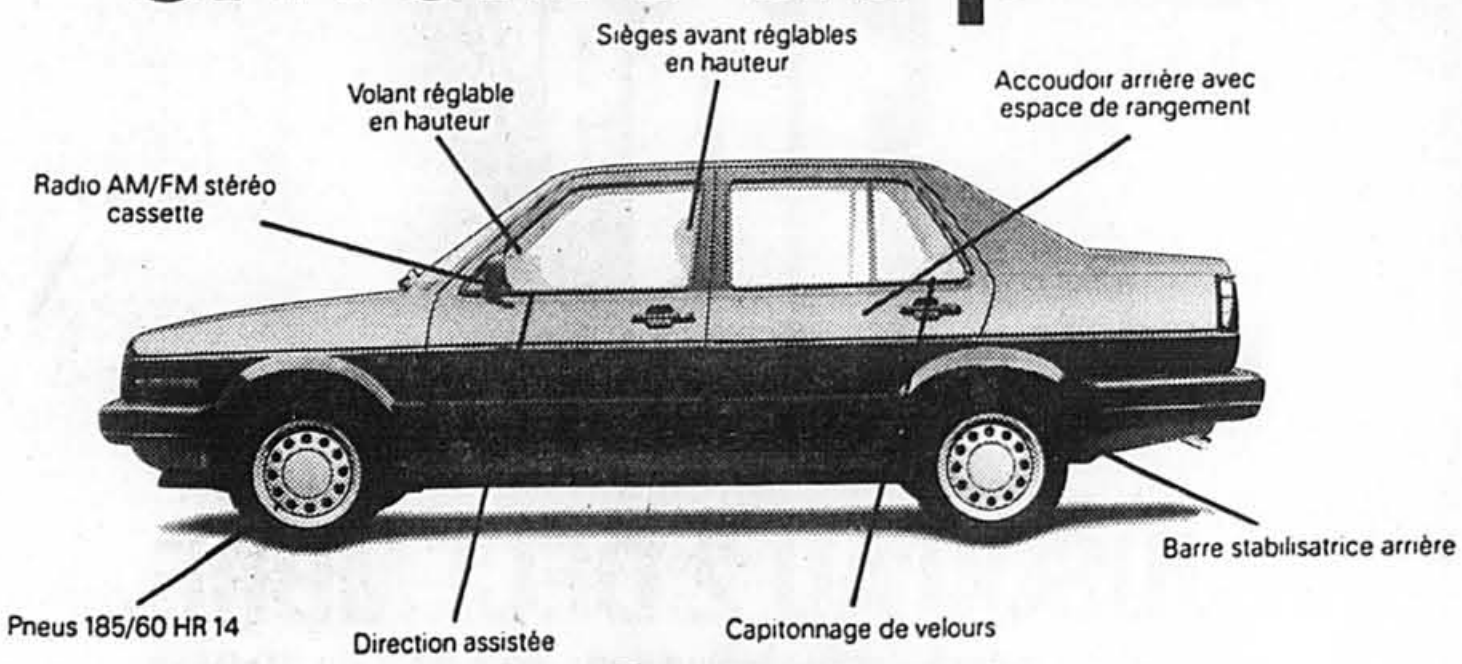

13 900 $*

Le fait d'avoir ajouté des caractéristiques standard à cette voiture déjà réputée pour ses performances et sa qualité ne nous a pas empêché de réduire son prix par rapport à l'année dernière.

La Jetta 1990 est plus pratique et confortable que jamais! Direction assistée, sièges avant et volant réglables en hauteur, barre stabilisatrice arrière, et capitonnage de velours soyeux : tout cela est désormais standard.

La Jetta 1990. Plus on lui en ajoute, et moins elle coûte. Un achat super avantageux, signé Volkswagen.

Jetta

*D'après le prix de détail suggéré par le constructeur du modèle quatre portes avec boîte manuelle à 5 rapports. Modèle deux portes offert à partir de 13 400 $. Options, frais de transport et de préparation en sus. Certains concessionnaires peuvent offrir de meilleurs prix.

L'Association des concessionnaires Volkswagen du grand Montréal

Le nouveau 4x4 de Ford roulera sur du Firestone

■ Le printemps prochain, la compagnie Ford mettra sur le marché un nouveau véhicule utilitaire 4x4, l'Explorer. Ce nouveau modèle vient remplacer le Bronco II qui termine sa carrière dans la controverse. En effet, le magazine américain «Consumer Report» avait souligné le manque de stabilité de cette utilitaire dans les virages mais sans jamais porter d'accusations précises. Ceci avait naturellement soulevé plusieurs discussions. Quoi qu'il en soit, chez Ford, on a décidé d'appeler le modèle de remplacement Explorer afin de dissiper tout rapprochement entre ces deux modèles.

Ce qui est intéressant sur ce nouveau modèle est l'utilisation par Ford de pneus quatre saisons de marque Firestone qui ont été spécialement conçus pour cette utilitaire. En effet, le fabricant de pneus a débuté la conception de ce pneumatique lors des débuts du programme de mise au point de l'Explorer et les travaux se sont déroulés conjointement. Ceci a permis à Firestone de concevoir et développer un pneumatique qui convient fort bien aux caractéristiques de cette nouvelle Ford.

Portant l'appellation ATX, ce pneumatique tente avant tout d'offrir un grand silence de roulement pour un pneu de cette catégorie et une bonne adhérence sur pavé mouillé. Sur l'Explorer, la taille utilisée est 235/75R15. Il faut de plus souligner que l'ATX est un pneu quatre saisons, ce qui le fera apprécier encore plus des propriétaires d'Explorer qui n'auront pas à se soucier de l'achat de pneumatiques pendant au moins deux années normales d'utilisation.

Détail intéressant, ce pneu sera fabriqué, entre autres, à l'usine Firestone de Joliette. Il est important de souligner que cette usine a reçu dernièrement la meilleure côte donnée par Ford à un fournisseur au chapitre de la qualité des produits.

Depuis son acquisition par le géant japonais Bridgestone, la division Firestone possède les ressources financières et techniques pour développer une foule de nouveaux produits et améliorer sa position sur le marché. D'ailleurs, Bridgestone entend se servir des infrastructures de Firestone en Amérique du Nord pour améliorer sa position sur le marché.

Le bonheur sur 4 roues

SPRINT
FIREFLY
SUNBIRD
CAVALIER

Le bonheur sur 4 ans

10,9%*

JUSQU'AU 2 DÉCEMBRE.

Quel bonheur! Profitez d'un taux de crédit de 10,9%* sur une période de 4 années sur 4 de nos modèles les plus populaires: Sprint, Firefly, Sunbird et Cavalier. Seulement chez votre concessionnaire GM.

LES CONCESSIONNAIRES GM, ÇA ROULE!

*Le taux de crédit de 10,9% s'applique à tous les modèles neufs ou de démonstration 1990, 1989 et années précédentes, achetés à partir du stock d'un concessionnaire. Certains modèles ne sont pas nécessairement disponibles immédiatement à partir du stock du concessionnaire. Cette offre s'applique aux véhicules suivants: Sprint, Firefly, Cavalier, Sunbird. Offre en vigueur pour un temps limité à compter du 20 novembre 1989 pour les achats au détail seulement. Les commandes pour les parcs sont exclues. L'acheteur sera tenu de payer les taxes de vente applicables, y compris la taxe fédérale d'accise, les frais d'immatriculation et de transport au moment de l'achat. L'offre est réservée aux acheteurs au détail admissibles qui financent leur achat pour une durée maximale de 48 mois/minimale de 12 mois auprès de GMAC. GMAC peut exiger de verser un acompte. Toutes les demandes de crédit devront être approuvées par GMAC. Voyez un concessionnaire GM participant pour obtenir plus de renseignements sur cette offre et sur les économies que vous pourriez réaliser avec les contrats de location grâce à Location Plus^MC. Renseignez-vous aussi sur notre Programme pour les diplômés universitaires et les autres offres présentement en vigueur touchant à d'autres modèles GM. Tous les détails chez votre concessionnaire GM participant.

GM

Conduire, un mal qui répand de plus en plus la terreur aux USA

Agence France-Presse
WASHINGTON

■ Longtemps symbole du rêve américain, l'automobile suscite maintenant aux États-Unis des sentiments mélangés: les médecins se penchent sur les maux physiologiques qu'elle occasionne alors que les psychiatres des grands centres urbains doivent rééduquer de plus en plus de patients saisis par la «terreur de conduire».

«Syndrome du périphérique» à Washington, «peur des autoroutes» en Californie: l'affection a des noms divers mais il est clair qu'elle frappe de plus en plus de gens. Elle a acquis un statut de maladie depuis que les soins qui lui sont consacrés sont remboursés par les assurances médicales.

«Ce trouble peut devenir terriblement handicapant pour des gens qui sont obligés de prendre leur voiture pour aller au travail tous les jours», déclare le Dr David Charney, qui en est spécialiste au Centre de traitement des phobies d'Alexandria (Virginie).

Parmi les craintes le plus couramment dévoilées par les patients figurent la peur viscérale de ne pas pouvoir contrôler son véhicule pris dans le flux rapide du trafic, la panique d'être écrasé entre deux camions, l'appréhension de rouler sur la voie rapide de gauche en imaginant de heurter les véhicules d'en face et la terreur de se perdre dans l'entrelac d'autoroutes après avoir pris la mauvaise sortie.

Le Dr Charney énumère les symptômes physiologiques ou psychologiques des quelque 2000 patients traités par le centre depuis quelques années: angoisses, pertes de mémoire, accélération des rythmes cardiaque et respiratoire, état nauséeux, mains moites, genoux s'entrechoquant.

La cure préconisée est double: d'une part des psychothérapies de groupe où les individus partagent leurs craintes, d'autre part des leçons de conduite d'un genre particulier: «J'accompagne les patients en voiture et je les mets dans des situations difficiles — en les faisant s'égarer par exemple — et je leur montre qu'ils peuvent s'en sortir tranquillement», explique-t-il.

«Cela les désensibilise par rapport à la source d'anxiété et au bout d'un certain temps leur confiance est rétablie», souligne-t-il. Il suffit en général de dix semaines de soins, pour un coût d'environ 1400 $.

D'autres maladies plus tangibles sont attribuées à l'automobile. Les kinésithérapeuthes américains, comme leurs confrères étrangers, estiment que la conduite urbaine est une énorme source de stress pour divers muscles et a une part prépondérante dans les maux de dos et autres courbatures. Remèdes recommandés: relaxation et exercices à réaliser au plus fort des embouteillages.

Le Dr Henry Palacios, spécialiste des maladies dues à l'environnement au Centre anti-allergique de McLean (Virginie) affirme sa certitude que la pollution automobile est à l'origine de nombreuses maladies respiratoires, d'asthme et d'acné dans la zone. Et, souligne-t-il, il faut maintenant aller loin pour trouver des endroits de cure relativement préservés de ce fléau.

La Trabant est devenue célèbre à l'Ouest lorsque les Allemands de l'Est ont quitté leur pays par milliers dans ce véhicule d'un autre âge. PHOTO REUTER

La Trabant, un exemple éloquent du retard industriel de la RDA

Agence France-Presse
BERLIN-EST

■ Voiture de l'année et symbole de la ruée vers l'Ouest des Alemands de l'Est, la Trabant est également la preuve exemplaire du retard industriel de la RDA.

Pour les ingénieurs est-allemands, les photos des colonnes de ces voitures d'un autre âge ont montré une image déplorable de leur savoir-faire. «Ca me fait mal d'entendre dire que les constructeurs de RDA ne savent pas fabriquer une voiture moderne», avouait il y a quelques jours un responsable de l'industrie automobile devant la presse est-allemande. «L'automobile est toujours le résumé d'une économie», renchérissait-il.

Le constat est cruel: la Trabant — un mot qui signifie 'satellite' en allemand — ne dépasse pas les 100 km/h et il faut exactement 60 secondes pour qu'elle atteigne cette vitesse — contre environ 15 secondes por une voiture moyenne occidentale.

Pire, elle utilise un moteur deux-temps (de 595 cm3), totalement dépassé, bruyant, très polluant et guère fiable. En RDA, quand on a la chance d'avoir une voiture, il faut absolument savoir bricoler, comme l'avertit le manuel de l'utilisateur.

Dans ces conditions, qui pourrait se souvenir que Zwickau (Sud), la ville où sont construites les Trabant, est le berceau de la prestigieuse firme Audi dont le siège a été transféré à Ingolstadt (Sud de la RFA) après la division de l'Allemagne?

Il est également loin le temps où Eisenach (Sud-Ouest) était le centre de la production automobile de la société BMW. Maintenant on y fabrique la Wartburg, une voiture un peu plus grande mais guère plus évoluée que la Trabant.

Pourtant, lorsque la première Trabant est sortie des chaines en 1959 sur la base d'un modèle fabriqué depuis 1950, elle n'était pas ridicule dans la gamme des voitures européennes d'alors.

Mais, en trente ans, la RDA s'est laissé distancer. «L'argent qu'on a économisé ces dernières décennies était investi dans d'autres branches industrielles», se plaint le professeur Volkmar Kuentscher, responsable de l'école d'ingénieurs automobiles de Zwickau.

«C'est surtout dans le domaine de la carrosserie que nous accusons un énorme retard», affirme M. Kuentscher; «il faudrait investir des milliards de marks pour rattraper le temps perdu».

Pendant de très longues années, la fabrication de biens de consommation n'était pas une priorité en RDA. Résultat: en 1988, la production automobile n'a atteint que 210 000 voitures, dont 60 000 ont été exportées, selon des chiffres de la Commission du plan.

Cette année, 146 000 voitures dont 93 000 Trabant seront mises en vente en RDA, selon un responsable de l'entreprise d'État de ventes d'automobiles VEB IFA-Vertrieb, Herst Mueller.

C'est bien trop peu pour une population de 16,6 millions d'habitants dont le parc automobile total n'est que de 3,5 millions de voitures (un peu plus d'une auto pour cinq habitants contre une pour deux en Europe de l'Ouest).

Conséquence: il faut attendre 13 à 14 ans pour obtenir une voiture neuve et les délais ne cessent d'augmenter. Et alors que les Trabants ne sont conçues que pour durer 7 à 8 ans, l'âge moyen du parc automobile est de 14 ans.

Si les ingénieurs de chez Trabant affirment avoir réussi à mettre au point un système ABS (freinage anti-blocage électronique), ils reconnaissent qu'ils ne pourront pas se mettre à niveau sans partenaires étrangers.

La situation est à peu près semblable dans presque toutes les autres branches de l'industrie.

OFFRES D'EMPLOIS (Tous les postes annoncés sont ouverts également aux femmes et aux hommes).

310 BUREAUX

SECRETAIRE JUNIOR
Petit bureau d'avocats. Bilingue, initiative, responsable, dynamique. Centre-ville. 879-1208

AVONS besoin d'une secrétaire bilingue, connaissance de l'ordinateur (WordPerfect), non fumeuse, petit bureau près métro Plamondon. **735-4644**

AVONS BESOIN secrétaire réceptionniste, comptabilité, informatique, Sérieux(euse), temps plein, minimum 3 ans d'expérience. 334-6200

BUREAU DE DENTISTE cherche réceptionniste bilingue, aimant le public, avec expérience secrétariat et traitement de textes. Secteur Côte-Des-Neiges. 733-4032.

CAISSIERE-SECRETAIRE
Personne jeune et dynamique pour faire la caisse, du classement, assister le gérant de service, répondre au téléphone, différentes tâches cléricales, avec expérience dans l'automobile. Contactez Marie-Josée 688-4787

CENTRE-VILLE

Secrétaire Junior
Département De publicité
21,000$
. couramment bilingue parlé et écrit
. 1 à 2 ans d'expérience ou DEC en techniques de bureau
. travail général de bureau
. beaucoup de possibilités d'avancement
. compagnie bien établie
. avantages sociaux complets
Margaret Morel 281-1930

Spécialiste Traitement De textes
24-28,000$
. excellente grammaire française
. conversation bilingue
. expérience sur Wordperfect et Macintosh requise
. préparation des textes
. éditeur électronique
. personne autonome recherchée
. milieu créatif
. opportunité à ne pas manquer
Margaret Morel 281-1930

DRAKE PERSONNEL
1001 de Maisonneuve o bureau 650

CHERCHE commis comptable avec expérience, plein temps, ordinateur, 499-1777, 270-5166, demander France Leblanc.

COMMIS
Compagnie de location de voitures à long terme, près du West Island, offre 2 emplois de bureau. Bilinguisme et dactylo exigés. Généreux avantages sociaux et belles perspectives d'avenir. Appeler Sharyn Robillard, 342-5730

COMMIS DE BUREAU bilingue demandé pour une compagnie d'assurance vie. La personne doit posséder de la vitesse à la dactylo, connaissance d'entrée de données sur ordinateur serait un atout. Bureau situé au centre-ville. Avantages sociaux intéressants. Toutes personnes intéressées devront communiquer avec Louise Maheu au 286-7956

COMMIS DE BUREAU bilingue, pour classement et dactylo, 50 m/m. Aucune expérience requise. Doit aussi remplacer au standard téléphonique. Se présenter au 8785 boul. Langelier, St-Léonard.

COMMIS DE BUREAU bilingue pour entrée de données sur système IBM 36, 40 m/m. Se présenter 8785 boul. Langelier, St-Léonard.

COMMIS DE BUREAU
travail général de bureau, dactylo et ordinateur. Travail 36/40 heures, s'adresser 222 Notre-Dame ouest.

COMPAGNIE D'AUTOBUS et voyages organisés par autobus demande agent de réservations et ventes, bilingue, expérimenté. 489-4918.

SECRÉTARIAT

SECRÉTARIAT SUR MICOM
Compagnie progressive dans l'industrie du génie requiert une secrétaire bilingue expérimentée sur Micom, pour centre-ville. L'habileté à communiquer efficacement avec cadres est fondamentale. PRIÈRE D'APPELER:
MICHELINE PATENAUDE
TÉL.: 842-5555
FAX: 849-8846
1299883 - R 310

Ste 1400, 7000, ave. McGill College
quantum

310 BUREAUX

DACTYLO bilingue, grammaire excellente, traitement de textes, minimum 3 ans d'expérience. Tél: 499-1333

NOUS offrons un excellent programme de rémunération et de bénéfices sociaux à une secrétaire de carrière possédant les compétences suivantes: Autonome et dynamique, parle et écrit couramment l'anglais et le français, connaissance du Word Perfect, excellent sens d'organisation des tâches.

Faire parvenir c.v. en anglais et français à: La Presse réf. 00995, C.P. 6041 Succ. A, Mtl, H3C 3E3.

Réceptionniste Dactylo
20,000$
50% réception + 50% secrétariat. Aura formation sur traitement de texte. Minimum 2 ans d'expérience. Tous les bénéfices. Ville St-Laurent. Doit avoir auto.
Julie, 842-1104
ACE PERSONNEL
2055 rue Peel
Suite 410

RECEPTIONNISTE-DACTYLO
Le(la) candidat(e) doit être bilingue, dynamique et avoir beaucoup de flexibilité pour travailler dans des tâches variées, dont la prise de commandes et le travail de secrétariat. Pour inf. Louis Côté, Location Gervais, 273-3677

RECEPTIONNISTE avec tenue de livres, bilingue un atout. Communiquer avec Nathalie au 273-0042.

RECEPTIONNISTE bilingue, dactylo, travail général de bureau, dynamique, près du métro de La Savane. Salaire selon expérience. Tél. 342-9253 demander Josée.

RECEPTIONNISTE bilingue, expérimentée dans tenue de livres, bureau centre-ville. 939-3320

Service de comptabilité
Cie d'assurance située au centre-ville recherche un(e) candidat(e) possédant un DEC en finances. Comptes payables, conciliations diverses et travail général de bureau. Le bilinguisme serait un avantage. Envoyer vos C.V. à:
La Cie d'Assurance
DU HOME CANADIEN
555 boul René Lévesque O., Suite 1630
Montréal, Qc. H2Z 1B1
a/s Yvon Lamoureux

SECRÉTAIRE LÉGALE
2 à 3 ans d'expérience. Bilingue.
Veuillez contacter:
NATALIE ARCHAMBAULT
288-1211 poste 255

SECRETAIRE réceptionniste demandée avec expérience pour bureau de ventes, autonome, bilingue. Salaire selon expérience. Ce bureau sera localisé sur la rive-sud en avril. Tél. 384-4536

SECRETAIRE expérience en droit notarial demandée, bilingue, 6 mois d'expérience min. Demandez Martine: 465-0560

SECRETAIRE avec expérience en administration immobilière, salaire selon qualifications. 526-3530

SECRETAIRE junior pour notaire à Westmount, bilingue, connaissance du traitement de texte. 935-4444

SECRETAIRE pour notaire, Ville St-Laurent, expérience, bilingue, traitement de textes, bon salaire. 748-9314.

SECRETAIRE d'expérience bilingue pour grossiste de fleurs situé à Pte-Claire, 733-9336.

SECRETAIRE bilingue, autonome, bureau d'architectes, connaissant Scripsit, Wordstar, Editexte, Bedford. 875-8287

SECRETAIRE JURIDIQUE
Bilingue un an minimum d'expérience en litige. 844-8631.

SECRETAIRE JURIDIQUE, avec ou sans expérience à temps partiel, français impeccable. Faire parvenir C.V. à: 6671, 39e avenue, Mtl H1T 2W9

SECRETAIRE JURIDIQUE
Etude d'avocats du centre-ville recherche une secrétaire juridique avec expérience, bilingue, Wordperfect, atmosphère cordiale et bons bénéfices marginaux. Contactez Me Paul Pinsonnault 842-8861.

SECRETAIRE LEGALE salaire selon expérience. 845-6221

SECRETAIRE RECEPTIONNISTE
Dynamique, sens de l'organisation, bonne tenue. Bilingue, ayant des connaissances en comptabilité et en informatique. Bureau d'avocats. 326-4471 Gilles Meloche.

SECRETAIRE, avec expérience, cie gestion immobilière, quartier Rosemont. Bilingue, comptabilité, informatique. Dynamique, autonome. Envoyez C.V. avec attente salariale à: Gestion Domani, 3950 St-Zotique est, Mtl. Que. H1X 1G1.

TELEPHONISTE demandé(e) pour sollicitation dans un marché connu et spécialisé. Salaire plus boni, travail de jour permanent. Mme Dumont 932-8088.

Réceptionniste
Un studio de graphisme dynamique est à la recherche d'une réceptionniste bilingue (non-fumeuse) rapide à la dactylo. Connaissance du traitement de texte un atout. Superbes locaux Vieux-Montréal, près métro.
Pour rendez-vous, Johanna Di Nardo
397-0755 782307-R 310

SECRÉTAIRE AUX SERVICES AUXILIAIRES

Nous sommes à la recherche d'une personne pour remplacer notre secrétaire aux services auxiliaires durant un congé-maternité d'une durée de six (6) mois.

Les exigences de l'emploi sont les suivantes:
- Connaissance du logiciel Word, version 5.0, sur IBM PC
- Connaissance du logiciel de bases de données D-Base IV de préférence ou sinon D-Base III plus sur IBM PC
- Aptitudes à utiliser le dictaphone
- Bilinguisme
- Date d'entrée en fonction: début janvier 1990

Gamme complète d'avantages sociaux et rémunération selon expérience et qualifications.

Veuillez faire parvenir votre curriculum vitae à:
I.R.C.M.
Service des ressources humaines
110, avenue des Pins O.
MONTRÉAL, Québec
H2W 1R7
1301317-R 310

310 BUREAUX

TENEUR DE LIVRES, ayant un minimum de 5 ans d'expérience dans toutes les facettes de la tenue de livres informatisée. Importateur établi dans l'est de ville St-Laurent, 336-4566

URGENT, une agente de recherches & communication, et une agente de liaison. Article 25, prestataire d'assurance chômage. 1265 Berri bur. 930, 844-0760

316 ASSURANCE

Assureurs Vie en Phase Carrière Orientation 1990

Nous entreprenons un développement important à Montréal et ses banlieux. Pour réaliser cet objectif, nous avons mis en place un programme comportant les avantages offerts aux agents généraux et courtiers.

Si vous désirez profiter de cette unique opportunité pour: * augmenter considérablement vos revenus, * profiter de services exceptionnels sans augmenter vos dépenses, * ajouter à vos connaissances professionnelles en profitant d'un programme de formation continue en fonction de vos besoins personnels, * vous laisser ouverte une possibilité d'un poste à la direction, * atteindre l'indépendance que vous recherchez dans votre profession.

Prenez rendez-vous en composant le numéro de téléphone suivant:
328 - 6500

ASSURANCE COMMERCIALE
Un courtier de Westmount recherche un évaluateur de risques et préposé mise en marché, assurance commerciale, bilingue, Appelez Mr. Abbey 932-1401.

BUREAU DE COURTIERS D'ASSURANCES GENERALES
Situé Nouveau Rosemont, recherche secrétaire avec 3 ans d'expérience en assurance lignes personnelles et comptabilité. Salaire selon expérience
254-6021

BUREAU DE COURTIERS D'ASSURANCES GENERALES
situé à Brossard requiert les services d'un(e) préposé(e)e bilingue pour s'occuper d'un module de lignes personnelles, expérience minimum 2 ans, salaire selon expérience et compétence.
659-8961

MARCH & McLENNAN
recherche souscripteur junior, bilingue avec 2 à 3 ans d'expérience en assurance habitation et automobile. Communiquer avec Stella Sirocuzzi ou 285-5102.

SECRETAIRE TELEPHONISTE et souscripteur(trice) demandé(e)s, ligne personnelle, non fumeur. Jean-Talon et Pie IX. Demandez Pierre Young ou Charlotte Bergeron 374-7580.

319 VENTE, COMMERCE

ASSUREUR-VIE! OFFRONS CLIENTELE ETABLIE : 737-3385

ASTRAL PHOTO
Un important détaillant canadien recherche des vendeurs bilingues, dynamiques pour travailler à temps plein dans son magasin du centre Laval. Belle chance d'avancement offert aux personnes possédant de l'expérience en laboratoire ou en photographie au détail.
Si ce poste vous intéresse, veuillez contacter M. Wittenberg 688-3636. Employeur offrant l'égalité des sexe à l'emploi.

AVEZ-VOUS PENSÉ A UNE CARRIERE EN IMMOBILIER? Pour info., Serge Poulin 333-1221. **Century 21 l'Equipe ctr.**

BOUTIQUE pour dames Centre Rockland recherche vendeuse, expérience. Temps plein. 739-9909.

CIE D'AMEUBLEMENTS DE BUREAUX recherche vendeur(euse) avec expérience dynamique, bilingue possédant voiture. Contactez 989-1488.

COMPAGNIE en télécommunication recherche représentant(e) avec expérience, dynamique, bilingue, possédant voiture. Contacter M. Gingras, 526-3488.

COMPAGNIE INTERNATIONALE En pleine expansion dans 14 pays, recherche personne qui a l'ambition d'avoir un revenu supérieur à 50,000$/an. Temps plein ou partiel. F. Bergeron, 762-2358

DETAILLANT photographique recherche vendeur(se) avec expérience et bilingue. Appelez Nick ou Robert, Camera Simon 861-5401 lundi au vendredi 9h à 17h.

EBENISTERIE, résidentiel et commercial recherche représentant(e) sachant lire un plan et dessiner, pour démarches au-près des architectes, décorateurs, etc. 761-5117.

Faites une réussite
De votre prochaine année
Nous vous offrons entraînement, vente par rendez-vous, pas de porte à porte, commission plus boni. Expérience non nécessaire. Pour rendez-vous: 744-4878.

GERANT(E)
D'un studio de bronzage et d'un service de location de logements. Doit avoir sa voiture et connaître Laval et les basses Laurentides. 300$ / sem. plus possibilité de commission. 592-5800.

REMUNERATEUR SIMPLE ET FACILE
Faites partie d'une compagnie internationale qui a connu une croissance de 118% l'an dernier. Temps plein ou partiel disponibles. 721-8588

REPRESENTANT(E) des ventes, bilingue, avec auto, salaire de base 425$/sem. Possibilité 1000$ sem. Clientèle fournie. Heures de travail: 17h30 à 22h. Appelez maintenant 733-0120.

REPRESENTANT(E) pour la région de Montréal (urgent). Clientèle fournie. Produits en grande demande. Voiture nécessaire. Mme Diane Dugas, 418-623-0443.

REPRESENTANT(E) ventes et mise en marché, bilingue, dynamique avec expérience dans la vente, télémarketing, vente directe. Emploi à temps plein. Nous offrons salaire, commission, bénéfices intéressants. C.V. à: I.T.C.S., service des ressources humaines, 1057 Laurier ouest, Outremont, Québec H2V 2L2.

SAVEZ-VOUS VENDRE LA PUBLICITE?

AIMEZ-VOUS VOYAGER?
Vendeur bilingue, Expérience vente de publicité pages jaunes, feuilles jeu de boules, calendriers, cartes de marquage. Occasion en or. Burco est le plus grand producteur au monde d'enseignes et de cartes de marquage de golf. Nos représentants on la plus haute commission. Appelez Jay Gleason 1-800-338-5245.

SKI Magagin, vendeur(euse)s, 384-3582, 384-1315.

319 VENTE COMMERCE

ABONNEC 5, LTÉE
Agence de Télémarketing
Recherche télévendeurs(es)
— Bonne communication verbale
— Sens de la persuasion dans une optique de vente

CONDITION DE TRAVAIL
— Système informatisé
— Temps partiel, 20 heures/semaine et plus (jour, soir, samedi)
— Taux horaire moyen 8$ l'heure

Près métro Jean-Talon
Pour rendez-vous **Gisèle Allard** **Martine Drolet** **276-9625**
1284808-R 319

nutri/système
cliniques minceur
Développement dynamique, expansion dynamique, compagnie dynamique.
Plus de 1400 cliniques à travers le monde
Nous recherchons pour nos cliniques de Ahuntsic, Saint-Léonard, Laval, Vimont, des personnes bilingues, ambitieuses, travailleuses et chaleureuses.
- **GÉRANTE EN FORMATION**
- **CONSULTANTE**

Nous offrons un milieu de travail intéressant, une formation intensive et d'excellentes possibilités d'avancement.
Contacter Mme Nancy Guenet *au:*
443-3616
1299500-R 319

COMFAX
Télécommunication inc.
Recherche 5 solliciteurs
- Horaire flexible
- Salaire de base + commissions + bonis
- Atmosphère de travail agréable
- Programme de formation
- Centre-ville (métro Square-Victoria)
- Bienvenue aux pré-retraités, étudiants.

Informations: **954-4350**
1284875-R 319

Télé-Services Plus
Service de télémarketing recherche
TÉLÉVENDEUR(SE)S
équipe de jour ou soir
★ Habileté à communiquer au téléphone.
★ Être disponible 20-24 heures semaine.
★ Formation et entraînement sur place.
★ Milieu de travail intéressant.
★ **BIENVENUE AUX ÉTUDIANT(E)S ET PRÉ-RETRAITÉ(E)S**
Pour information: **383-3695**
Près du boul. L'Acadie et Sauvé
1284223-R 319

ATTENTION
TELETEC MARKETING
recherche des télé-vendeurs pour leur **bureau** situé au 8754, de Grosbois.
— entraînement sur place
— Salaire de base et commission
— Bienvenue aux pré-retraité(e)s
Pour information demander:
Nathalie ou Pierrette Lavigne au
493-4836
entre 9h et 13h ou 17h et 21h
1284817-R 319

TELECIBLE marketing
Agence de télémarketing recherche:
5 SOLLICITEURS
Nous vous offrons:
— Travail de jour ou de soir
— Salaire de base plus commissions et boni
— Programme de formation
— Conditions de travail très agréables
— Proche du métro Beaubien
Informations: 278-1562
1284813-R 319

319 VENTE COMMERCE

TRAVAIL AU TÉLÉPHONE
Secteur Anjou. Expérience non nécessaire. Jour, soir et samedi. Salaire de base et commission.
Informations: 354-3444
1284816-R 319

TELEMARCKETING
Salaire de base: 10$/h. Plus autres avantages.
443-0087

VENDEUSE pour boutique bijoux fantaisies, temps partiel, 287-7506

VENDEUSE d'expérience bilingue pour boutique vêtements féminins. Centre-ville, bon salaire, temps plein ou partiel (3 jours), 866-5116.

VENTE ou comptoir. Expérience dans vente de contrôles électriques, "pneumatic" et électroniques reliés au chauffage et climatisation. Salaire selon expérience. 333-8150.

322 CLUBS, RESTAURANTS, HÔTELLERIE

Grande ouverture

Si vous êtes du genre sympathique, empressé et serviable, vous êtes tout(e) désigné(e) pour faire partie de notre équipe à notre nouveau restaurant au centre-ville de Montréal.

Nous recherchons des personnes responsables et énergiques pour prendre part au succès que nous connaissons en considérant les offres d'emploi suivantes:

Jours, soirées, fins de semaine
Temps complet et partiel

- serveur(euse)s
- barmaids/barmen
- hôtesses/hôtes
- aides
- plongeur(euse)s
- cuisinier(ère)s à la chaîne
- caissières/caissiers
- préparation de mets

Aucune expérience requise, formation sur place

Les gratifications sont nombreuses:
• horaires flexibles • excellents salaires et avantages sociaux
• escomptes sur les repas • possibilités d'avancement

Ouverture: 5 décembre 1989

N'attendez plus! Vous pouvez remplir un formulaire d'inscription du lundi au samedi, de 9h00 à 19h00, à compter du 20 novembre, à notre nouvel emplacement situé au:

1240, rue Drummond
(près de Ste-Catherine)
Montréal (Québec)

Red Lobster.
1298746-R 322

A VARENNES, Chef cuisinier(e) demandé(e) pour cafétéria du lun. au ven. Cours I.T.H.Q. serait un atout. Hélène, 280-5446.

BARMAN-BARMAID
Cours, placement gratuit. 281-1710

BARMAN-BARMAID-Serveur(se), placement & cours de bar.849-2768

COMPTOIR salades au centre-ville, cuisine naturelle, cherche préposé(e) au comptoir pour le jour, temps plein. 289-0830.

CUISINIER(E) 2è GARDE-MANGER
Responsable d'aider le chef cuisinier dans la préparation des buffets, salades, etc...
Profil
. 2 ans d'expérience dans un poste similaire;
. Diplôme de l'I.T.H.Q. ou expérience équivalente.
Veuillez faire parvenir votre c.v. ou venir compléter un formulaire de demande d'emploi:
HIPPODROME BLUE BONNETS
7440 Décarie
Montréal, Qué. H4P 2H1

CUISINIER(E) Pour salle à manger dans restaurant du centre ville, minimum 3 ans d'expérience. Temps plein. Bons avantages sociaux. Se présenter en personne: Restaurant La Campagne, Place Bonaventure, de 9h à 14h. Demander Reynald.

MAITRE D'HOTEL pour restaurant centre-ville. Expérience requise. Envoyer C.V. à: La Presse, réf: 3559, C.P. 6041, Succ. A., Mtl, H3C 3E3.

RESTAURANT du Vieux Montréal recherche personnel pour les postes suivants: Plongeurs, serveur(se)s, hommes d'entretien, cuisinier(e)s et aide-cuisinier(e)s. Horaire jour et soir. Appelez pour rendez-vous entre 9h et 11h. 844-1402.

SERVEUSE temps plein, restaurant français, téléphonez de 10h30 à 15h au 937-4776.

SERVEUSE(EUR)S avec expérience, temps plein, se présenter au 1647 Fleury Est.

SERVEUSES, avec expérience. 3814 Notre-Dame ouest.

TECHNICIENNE en couleur d'expérience. L'Esquisse Coiffure, 335-1130demandez Carole

323 ALIMENTATION

CHARCUTERIE/PATISSERIE
Recherche commis de magasin et caisse, commis à la pâtisserie et commis à la charcuterie à temps plein et partiel. Aussi, pâtissier(e) et aide-pâtissier(e) demandé(e)s pour fabrication pâtisserie française. S'adresser au: 2361 boul. Lévesque, Duvernay, Laval.

JEUNE personne à tout faire pour Pâtisserie St-Louis de France. Se présenter au: 3575 Berri, 849-5058.

PATISSIER avec expérience. Bon salaire. Temps plein. 685-4304

325 TECHNIQUE, MÉTIERS

APPRENTI-MECANICIEN demandé avec 3 ans d'expérience sur camion. Demandez André Faust, 648-7406

BIJOUTIER avec expérience dans tous les domaines de la bijouterie pour manufacturier de bijoux de haute gamme au centre-ville. SVP appelez 842-8808.

C.A.M. ÉLECTRIQUE recherche: ESTIMATEUR EN ÉLECTRICITÉ avec expérience, pour informations Michel Normand 662-1414.

DESSINATEUR de moules pour injection, demandé. Inf: 354-6110

ELECTRONISIEN d'expérience, possibilité de formation sur machines d'Arcades. 875-4380

325 TECHNIQUE, MÉTIER

ENTREPRISE DE CONSTRUCTION en pavage et excavation, recherche mécanicien 5 ans d'expérience, pour entretien général de machinerie lourde et d'équipement léger. 688-1503

HOMME de service expérimenté, pour entrepreneur en plomberie et chauffage, généreux avantages sociaux, emploi stable. 481-1116, 488-8140

Important marchand de meubles au détail, recherche
DECORATEUR(TRICE)/ ETALAGISTE
Expérience serait un atout. Prière d'envoyer votre c. v. à: La Presse, réf. 01029, C.P. 6041 Succ. A, Montréal H3C 3E3.

INSTALLATEUR D'ALARME
3 à 5 ans d'expérience. Très bon salaire selon expérience, auto fournie. Faire parvenir C.V. au 48 St-Vincent Ste-Agathe-des-Monts J8C 2A6

LABORATOIRE DENTAIRE, cherche personne avec 5 ans d'expérience, connaissance des prothèses dentaires amovibles. Pas de denturologiste S.V.P., 849-9148

MECANICIEN reconnu. Expérience obligatoire. Ville St-Laurent. 333-9224.

MECANICIEN pour installation de transmission, 10$/l'heure et plus. 471-7733 ou 471-2644.

MECANICIEN AUTO/GERANT
Carte 1-2-3e classe, très bon salaire, travail à l'année. Urgent. M. Lacoste (message), 731-8961

PHOTOCOMPOSITION MCS-100
Opérateur(trice) requis(e) pour horaire de soir, 16h à minuit, temps plein, minimum 2 ans d'expérience. S.V.P. faire parvenir votre C.V. à: S. Wallace, 1478 Ste-Catherine Ouest, #200, Montréal, H3G 1S8

PHOTOCOMPOSITION
Atelier de typographie est à la recherche d'opérateur(trice)s M.C.S. (Compugraphic). 939-3328

TYPOGRAPHE moteur correcteur demandé. 861-2046.

327 COIFFURE, ESTHÉTIQUE

ASSISTANT(E) COLORISTE et coiffeur(euse) demandé(e)s avec cours de coiffure ou 1 an d'expérience, temps plein, bilingue, belle personnalité, secteur ouest. Appeler COIFFURE AU PREMIER 489-8872

MANUCURE pédicure, très bonne expérience, 866-3896.

328 INDUSTRIE DU VÊTEMENT

COMPAGNIE de tricot située dans le parc industriel de ville d'Anjou, recherche jeune personne pour ouvrage général pour le département de réception/expédition. S.V.P. appelez entre 10 h am et 16 h 354-2906

OCCASION
Préposé(e) au contrôle des stocks de fil, pour fabricant de chandails. Expérience pertinente souhaitable. Les Tricots Parktown, 593-6093

331 ENTRETIEN, SÉCURITÉ

ASSISTANT maintenance, temps plein, 733-8209,soir 481-7845.

CONCIERGE 21 logements, Des Erables-St-Zotique. 849-7838.

CONCIERGE, secteur Snowdon, couple avec expérience pour 54 logements, références requises, appeler de 10 à 21h. 484-3773.

****

COUPLE
retraité, bilingue, disponible immédiatement, comme préposé d'un salon funéraire. Doivent demeurer au-dessus.
INF: 270-9334

****

331 ENTRETIEN, SÉCURITÉ

- RECHERCHONS gardes de sécurité avec expérience pour terminus maritime.
- Eligibles pour permis provincial. Ecrire à La Presse, réf. 01044, C.P. 6041, Succ A, Mtl H3C 3E3

334 SERVICES DOMESTIQUES

CHERCHE personne fiable pour s'occuper d'une famille, doit demeurer, bon chez-soi, fins de sem. libre, bon salaire. 464-7583.

GARDIENNE à domicile, légers travaux ménagers, 5 jrs/semaine, 8h à 16h, enfant 14 mois, secteur N.D.G., réf. exigées, 482-2318.

GARDIENNE avec expérience et références, non-fumeuse, pour jeunes enfants, de 9h à 17h, 5 jours/sem. Plateau Mt-Royal. Appel entre 16h et 20h. 842-1772

GARDIENNE expérimentée pour jumeaux de 18 mois. Logée à la campagne (près de Sutton). Doit vouloir travailler fin de sem. 2 jours congé/sem. Références exigées. Frais virés. 514-538-0240.

GOUVERNANTE pour garçons 16 mois et 6 ans, entretien ménager, repas, 5 jours, 8h à 6h, V.M.R. 735-3012.

GOUVERNANTE non fumeuse demandée pour prendre soin de 2 enfants de 7 et 9 ans. Doit coucher à la maison. Auto fournie, permis de conduire nécessaire, 585-3153.

GOUVERNANTE, cuisinière, femme de ménage, végétarienne, parlant français, 932-9250

337 MUSICIENS, ARTISTES

COUPLE DE DANSEURS DE LAMBADA
Connaissant également le reggae et salsa, sud Américain, Brésilien ou Antillais de préférence. De 10h à 2h a.m. Pour le club restaurant Alexandre rue Peel 288-5105 demander Alain.

339 MANNEQUINS, MODÈLES

REALISEZ VOTRE REVE
Voici la chance de votre vie! Devenez mannequins ou modèles. Photos-mode-publicité-défilés. C'est facile, agréable et payant. Les Agences Orlando Galletta Inc. 270-8224 - Bienvenue - 270-8237

340 EMPLOIS DIVERS

Automne 89
345-500/Sem.
Recherchons nouveau personnel, jeune, ambitieux, actif, responsable, pouvant travailler sans supervision et ayant l'esprit d'initiative! Plus de 15 emplois différents. Expérience non-nécessaire. Excellente opportunité d'avancement. Appelez immédiatement
Sonia
733 - 2163

AYEZ un travail d'information, temps plein ou partiel. Diffusion Technique Do-Hy, regénérescence de la peau et métabolisme, reconnu scientifiquement. Revenu de $1,000. à $4,000./mois. 845-3649.

BOUTIQUE de fleurs recherche personne à temps plein, bilingue et dynamique, apparence soignée, possibilité d'apprendre le métier de fleuriste. Paul Bourget Fleuriste, 1265 boul. O'Brien, ville St-Laurent, 747-3534.

GERANT DES PIECES AUTOMOBILE
Avec expérience pour administrer dept., des achats, entrepôt, comptoir des commandes, responsable de 30 employés, doit être agressif et posséder des qualités de direction. Excellent salaire et bénéfices. Faire parvenir c.v. à: 3695 Côte-Vertu, St-Laurent H4R 1R4

HANDICAPEES
Téléphonistes d'expérience pour faire sollicitation. Nous vous offrons un travail agréable assise, temps plein. Demander la gerante 284-3001.

OUVERTURE immédiate pour travail général d'entrepôt. Appelez 735-0883.

PERSONNE de l'âge d'or demandée, tâches ménagères. Colonet de la Paix, 2205 Coupole, face Sûreté du Québec

PERSONNE EFFICACE et bilingue demandée, temps plein, travail d'entrepôt. Se présenter chez Mirader Textiles, 5437 Cazgrain, lundi au vendredi de 9h à 16h.

SI TU parles français et tu veux gagner 6$/h. Appelle 271-4407

SI VOUS avez un appareil vidéo et aimeriez faire des projections de la nouvelle et révolutionnaire technique Do-Hy chez vous ou à domicile, vous pourrez en retirer plusieurs milliers de dollars d'ici Noël. Pour information, 845-3649.

SOLDATS DE RESERVE
Hommes & femmes pour des postes d'artilleurs & commis d'administration. 496-2734 (par R(CAA)

TELEPHONISTES (3) immédiatement, bilingues de préférence, étudiantes bienvenue, 6.25$/h et plus, expérience non-nécessaire. 733-0120

TEMPS partiel, faite connaître nos produits par téléphone, salaire garanti et commissions. 747-6963

URGENT doubler ou tripler votre revenu sans déranger votre travail actuel, besoin d'un contact Japon, Israël, Italie, Espagne, France, Allemagne, Etats-Unis, Australie et Brésil. Gens sérieux seulement. 514-326-1582.

Les gens d'affaires avisés font confiance à la rubrique des **PROPOSITIONS D'AFFAIRES** de **LA PRESSE** pour obtenir les **MEILLEURS RÉSULTATS.**
285-7111
INTERURBAIN SANS FRAIS
1-800-361-5013
ANNONCES ENCADRÉES
285-7000

AVIS IMPORTANT

L'Article II de la Charte des droits et libertés de la personne declare que:

«NUL NE PEUT DIFFUSER, PUBLIER OU EXPOSER EN PUBLIC UN AVIS, UN SYMBOLE OU UN SIGNE COMPORTANT DISCRIMINATION NI DONNER UNE AUTORISATION A CET EFFET.»

Les postes offerts dans les annonces, paraissant dans les colonnes d'offres d'emplois, s'adressent également aux hommes et aux femmes

MOT MYSTÈRE

VOYAGE EN ASIE — Un mot de 5 lettres

E	Z	N	O	B	A	N	A	T	T	U	C	L	A	C
M	T	U	R	C	S	R	E	L	H	A	S	S	A	R
A	V	A	J	S	I	A	A	I	M	O	U	N	E	I
H	M	R	R	S	K	N	R	B	T	R	R	R	N	S
E	T	U	E	A	O	I	O	A	E	O	A	I	U	S
L	U	O	B	A	K	D	T	N	C	N	A	Z	A	S
S	U	M	P	A	G	O	D	E	G	T	B	L	J	L
L	E	A	F	I	S	I	R	O	L	E	H	O	M	S
E	I	R	E	B	I	S	O	A	K	A	N	A	R	I
R	T	N	A	Y	B	N	A	I	M	Q	V	I	H	E
Y	A	N	E	N	O	H	S	M	U	I	M	I	G	S
M	E	S	E	P	E	T	A	E	I	A	K	A	V	R
L	O	I	E	I	A	B	B	N	P	O	N	K	O	E
A	R	L	L	N	R	L	A	E	O	G	I	M	I	P
P	A	N	D	I	T	O	H	Y	E	I	R	Y	S	S

ALEP, ALTAI, AMOUR, ARABE, ASSAM, BENARES, BONZE, BRAME, CALCUTTA, CAMBODGIEN, CORNAC, CRISS, DINAR, FAKIR, GANGE, GOA, HANOI, HOMS, ILI, IRAN, JAUNE, JAVA, JONQUE, KABOUL, KARATE, LAOTIEN, LENA, LHASSA, LIBAN, LORIS, MAHE, MAO, NEPAL, OBI, OPIUM, ORIENT, ORONTE, PAGODE, PALMYRE, PAMIR, PANDIT, PERSE, RANGOON, RIAL, SABAH, SEOUL, SHAH, SIBERIE, SIKKIM, SIKOK, SYRIE, TAURUS, TEL-AVIV, TURC, U.R.S.S., UZBEKISTAN, YEN, YESO

Solution du dernier problème: DORIS

OFFRES D'EMPLOIS

(Tous les postes annoncés sont ouverts également aux femmes et aux hommes).

340 EMPLOIS DIVERS

ÉTUDIANTS/ÉTUDIANTES

(13 à 16 ans)

Si vous visez un revenu entre 75$ et 150$ tout en étant disponible quelques soirs semaine, samedi et dimanche, joignez l'équipe de La Presse

Trouvez de nouveaux clients «porte-à-porte», aucune livraison ou perception.

VILLE D'ANJOU, MONTRÉAL-EST, POINTE-AUX-TREMBLES

Nous assurons votre transport aller-retour de votre domicile.

Pour informations: GILLES LEFRANÇOIS 642-6030

1284820-R 340

ÉTUDIANTS/ÉTUDIANTES

(13 à 16 ans)

Si vous visez un revenu entre 75$ et 150$ tout en étant disponible quelques soirs semaine, samedi et dimanche, joignez l'équipe de La Presse

Trouvez de nouveaux clients «porte-à-porte», aucune livraison ou perception.

REPENTIGNY - LE GARDEUR - CHARLEMAGNE

Nous assurons votre transport aller-retour de votre domicile.

Pour informations: Réginald Desjardins

654-6867 ou 493-4838

1293218 - R 340

CHAUFFEUR/ LIVREUR

Nous sommes à la recherche d'un chauffeur de livraisons (par auto) pour notre bureau situé sur la rue Ste-Catherine. Les qualifications pour ce poste sont le bilinguisme, un permis de conduire et un bon dossier de conduite ainsi qu'une très bonne connaissance du centre-ville de Montréal et environs. Salaire selon expérience.

Veuillez appeler

André Henrie au

842-8763

1300236-R 340

342 EMPLOIS DIVERS A TEMPS PARTIEL

TELEPHONISTE demandée sur service d'appels. A temps partiel. 523-1487

TRAVAIL à domicile, facile et payant. Informations: écrire à C.P. 1621, Trois-Rivières G9A 5L9

346 PRÉPARATION DE CURRICULUM VITAE

C.V. Personnel-Professionnel-Informatisé. Métro Laurier. 843-7189

(CENTRE-VILLE) CONSEILPRO C.V. professionnel. 522-8086

C.V. français/anglais, service rapide. Agence l'Entrevue 287-1926

350 ÉDUCATION, INSTRUCTION

AGENT DE VOYAGE, (ECOLE) L'institut de voyages, 939-3355

AGENT DE VOYAGE (COURS) "Ecole Sigma" carrière d'avenir Service de placement. 721-9422

350 ÉDUCATION, INSTRUCTION

AIDE-MALADES

Cours préposé(e) aux bénéficiaires La seule école où votre formation est vraiment complète. Cours jour et soir MAISON D'ENSEIGNEMENT HELENE QUEVILLON 272-2129 Permis no. CP 0530

AMELIOREZ votre anglais (grammaire, conversation, langue d'affaires). Enseignante expérience. Centre-ville. Appelez: 747-6801

ANGLAIS COURS PRIVES professeur diplômé, immersion, 45$ pour 2 heures, 481-9474.

COURS D'ANGLAIS PRIVES

Choisissez le jour et l'heure qui vous convient, une fois semaine du lundi au dimanche inclusivement. Pour inf.: 934-5645 entre 14h et 23h.

350 EDUCATION, INSTRUCTION

Devenez Technicien en électronique

en 10 ou 15 mois

La technologie face au libre-échange

• Jour ou soir
• Prêt du gouvernement
• Aide placement
• Prolongation chômage

• Micro-ordinateur général
• Microprocesseur

EN CHÔMAGE?... POURQUOI NE PAS VOUS RECYCLER?

Institut supérieur d'électronique

1500, boul. de Maisonneuve est, Montréal H2L 2B1

527-4147

Permis 749524

PAPINEAU

Session débute en fév. 1990. Cours maths gratuits. Niveau collégial.

1257600-R 350

SERVICES PERSONNELS

404 AGENCES DE RENCONTRES

AGENCE L'AMOUR À DEUX, professionnelle et consciencieuse, but sérieux . 387-4256 ext 7.

AGENCE L'AMOUR À DEUX, professionnelle et consciencieuse, but sérieux . 387-4256 ext 7.

AGENCE L'AMOUR À DEUX, professionnelle et consciencieuse, but sérieux . 387-4256 ext 7.

AGENCE LA VIE A DEUX 10 ans de succès. Les femmes remarquables ne se trouvent plus dans les bars. Service très professionnel. Desservons Montréal, Laval, Rive-Sud. 1500 De Maisonneuve ouest, #404. 935-3389, 935-1874

LA LIGNE RENCONTRE 1-976-9898 Faites de nouvelles rencontres. Rapide, efficace, professionnel. 3$ POUR FRAIS D'APPEL Telephone à tonalité. 763207 Ont.

POUR RENCONTRER l'âme soeur; concept original, but sérieux, confidentiel. Services-Harmonie Enr. 7077, Beaubien E. 493-1367.

410 ASTROLOGIE, CARTOMANCIE

A ABORDER AVEC CONFIANCE. Astromancie, Tarots, Cristaux Prévisions personnelles, d'affaires. Révélations précises, 288-1188.

ANALYSE personnelle, medium: cartes et tarot. Louise 933-9790.

ANNA astrologue africaine, coquillages, tarot, talismans, parfum de chance et affaires, 727-5281.

432 STUDIOS DE MASSAGES

A BIEN bon prix Ling. Visa. M C. Suédois-Japonais Ca. 11 à 7h. 970 McEachran, #101. 276-1555

A BON PRIX Massage, 1/2h $20. 1h $35. 383-4999.

CALIFORNIEN -SUEDOIS Massage super relaxant NISO'HELE, 933-4367

CHEZ JENNIFER (BOISBRIAND) Enfin! Ça existe! Unique par sa méthode. 434-7056.

CHINOIS, Shiatsu, Européen, sauna. 3 ave Cornwall, 738-7917.

COMBATTEZ le stress. Offrez-vous la vraie detente. 635-1208

STUDIO K Massage, esthétiques, sauna. 2075, de la Montagne, ste 30. 843-7374

440 ESCORTES MASSAGES RENCONTRES ET AUTRES

A AGENCE A Bas Prix. Les Fantaisies de Marina. 24h. Engageons. Pas de chauffeur. 983-1618.

AU SEPTIÈME CIEL "La Touche de Douceur" Service d'escorte - 24 heures. Professionnel et discret. 277-4625 Nous engageons aussi

COUPLES LIBERES 467-3209 7jrs sur 7

CYNTHIA t'invite. 848-0513

DANSEUSES NUES EN PRIVE 383-5789. 8958 Lajeunesse

DEMOISELLE de compagnie, 629-6910.

DEUX jeunes filles disponibles. 843-5097.

DIANE MASSEUSE 526-1501

DOMINEX ESCORTE 24 heures. 277-4365.

ESCORTE MELANIE - 24 heures, 277-9134. Nous embauchons aussi.

EX-DANSEUR massage, 6', 170 lb. blond, yeux verts, 522-3283.

FILLE DE RÊVE 1-976-9010 Nouveau message tous les jours. 3$ pour frais d'appel. 763207 ONT.

FRANCE 355-5807

HOMME noir 26 ans, 6', 180 lbs. Serv. offert per. 24h. 522-9476.

HOTESSES nues en privé 2h à 11h p.m. 780A, St-Zotique E. 271-2518.

JEUNE masseur pour hommes seulement. Yan 728-6190

LISE TE RECOIT 593-5276

LISTE de femmes sérieuses, occasionnelles $25. 251-1035

LUCILLE 522-1028

MARISEZA scandinavienne, pour massages. 725-0383.

MASSAGE et douche, donnés en privé par de jolies demoiselles. 983-8113

MASSEUR professionnel pour homme. 934-5651

MASSEUSE CONNIE 522-1791

MASSEUSE TANIA 598-7721

RENCONTRE OCCASIONNELLE 963-0271

SUPER SERVICE OCCASIONNEL PREMIERE CLASSE 663-1337 (Pour les buts sérieux 662-8887)

VALENTINE ÉROTIQUE, 364-2996 Conversations des plus osées.

VIVIANNE. Je te reçois: 271-7258

MARMADUKE

«JE TE L'AI DIT CENT FOIS: PAS D'ARGENT, PAS DE PROMENADE... ET LES OS NE COMPTENT PAS!»

TRANSPORT ET VÉHICULES AUTOMOBILES

501 TRACTEURS ET MACHINERIE AGRICOLE

KUBOTA 1988, mini pépine, 4X4. Balance de paiements. 445-2685

506 MACHINERIE LOURDE

CHARIOT élévateur, inter 8000, 1972, au gaz, hauteur 28 pi, en bonne condition. 661-6569.

510 REMORQUES

REMORQUE 4 roues, pneus neufs, capacité de 7,000 lb, 66"x8'x33". Prix: 1,500$, 447-2981.

511 CAMIONS (ACHAT, VENTE, LOCATION)

ASTRO CS Chevrolet, 75,000 km, aut. $9,500. Sem: 933-6999. Privée

ASTRO 1988, van, 43,000 km, blanc, aut., radio am fm, excellente condition, 11,900$, 682-8491.

BLAZER 86, aut., mag, noir bas gris, Bo-Champs Auto 386-5026.

BLAZER 87, faites vite, meilleure offre. 658-4482 Seray Auto.

BLAZER 89, 4x4, équipé de A à Z, employé GM. 471-9552

BLAZER 89, 4x4, 4.3l, équipé, 28,000km, $18,800., 672-5491.

BOITE fibre de verre pour Nissan, boîte longue. 686-2301

BRONCO 4x4, 1978, mécanique & carrosserie A-1, 3,100$, 347-6570

BRONCO 87, 4x4, très propre, $10 600. 748-5577

BRONCO XLS 1985, très bonne condition. 766-0277

CAMION dompeur Mack 77, 10 roues, essieux 18x44. 727-6291.

CAMION Mazda B 2000 86, 53,000km, 6500$. 638-0144

CAMION NACELLE GMC 3500, 75, V8, boite Nacelle et panier inclus, élévation 35', 8000$. Michel Guilford 325-4220.

CARAVAN SE 1988, V-6, air, etc. Garantie 7 ans, 115,000 km, comme neuve, 15,700$, 622-2975.

CHEROKEE Laredo 88, 4x4, aut., 6 cyl., équipé. Auto Hamel 382-9497.

CHEVROLET S10, 1987, 4 cyl., 65,000 km, 6500$ discutable. Jean après 18h: 887-2247.

CHEYENNE 88, blanc, 34,000 km, radio am fm, man., 5 vit., avec boîte Fibrobec, excellente condition, 11,000$, 682-8491

DODGE Caravan SE 1986, 7 passagers, aut. bijou. Cadieux Auto. 465-8427, 1-347-8848

DODGE Van '80, 8 cyl., aut., intérieur isolé, A-1, 1,795$. 699-1748

DODGE 83, 4 cyl. aut., 2400$. Echangerais auto moto. 1-456-3858

DODGE VAN 78, V-8 aut., très propre, pneus & freins neufs, prêt pour l'hiver, 2,200$. Richard, 951-1212 ou 727-9425

DOMPEUR C60, direction et 4 pneus neufs. 5700$. 445-2685

FORD Econoline 1985, 350 XLT, 15 sièges, toutéquipé. Jour 1-776-2616, soir 484-7938

FORD Fourgonnette Econoline 76, pneus 4 saisons. 750$. 524-9125

FORD Ranger 4x4, XLT 86, 5 vit., 6 cyl, 7,200$. 819-294-2722

FORD 79 CI 9000 tracteur 6 roues, inspection faite en 1989, meilleure offre. 631-9058, 684-2197

FORD 83 Econoline Gipsy Van, 6 cyl., très propre, peinture neuve, mécanique A-1, $4,500 discutable. Rés. 486-5321, bur. 935-2541

FORD 89, Econoline XL, campeur (intérieur non complet), aut., 6 cyl., servos, AM/FM, 7,500 mi., comme neuf, $14,900. Lionel, 656-1017.

AUTOBAINES

511 CAMIONS (ACHATS, VENTE, LOCATION)

GMC S-15 1985, Kingcab + boîte, V6, 5 vit., peinture récente, mécanique A-1, 4,500$. 654-2802.

GMC Safari 88, très propre, bas milage, 4.3L, overdrive, "cruise", radio-cassettes. 15,500$. 642-9637

GMC Safari Touring 89, tout équipé, 12,000km, 1-836-2104.

GMC Step Van 1975, peinture neuve, mécanique A-1, 2 500 $. Echange pour petite Van. 270-1130

GMC Vandura 85, 57,000km, condition A-1, $6,800. 489-9509.

GMC Vandura 78, 57,000 km, 950 $. 629-8955

GMC VAN 86, 6.2 DIESEL ½ tonne, aut., très propre, garantie 8 500 $. M. G. AUTO - 662-3131

GMC VAN 79, 8 cyl., autom., à essence, tous servos, 1800$, condition A-1. Michel Guilford 325-4220.

GRAND VOYAGER LE 88, V-6, A.Z 18,000 km, comme neuve PATTERMANN. 461-2544

JEEP Cherokee Chief 86, 4x4, V6, 4 portes, 72,000km, équipé, 12,400$. Auto Action inc., 514-568-3382.

JIMMY '89, Gypsy 4x4, 16,000 km, air, tout équipé. 435-9410

JIMMY '89, Gypsy, 7,200 km, V-6, 4.3 l, aut., air, stéréo, tout équipée, 18,900$. 438-4849

JIMMY Timberline 88 4x4, V6 2.8, 40,000km, air, 17,800$. 491-5626

JIMMY 1988 4X4, entièrement équipé, $18,000., jour: 649-9232, après 6h: 655-3641.

JIMMY 1989 Gipsy, 15,000 kms, tout équipé, 430-5608

JIMMY 86, S15, 4x4, aut., 82,000 km, A-1, équipement complet, 12,100$. 493-3364.

JIMMY 87 4x4, aut., V6, 59,000km, balance de garantie, spécial 11,995$. Auto Action inc. 514-568-3382.

MAZDA B-2000 1984, boîte fibre de verre 6 pi, 281-1140.

MAZDA B 2600, 1988, cab plus, 4x4, 41,000 km, balance de garantie, 10,500$ ferme. 654-0711.

MAZDA B2000 84, 94,000 km, prix $2,300. T.M. Auto. 443-3126

MAZDA B2600 4x4 cab plus, 1988, 80,000 km, $9,700, doit vendre. 728-8569

MAZDA B 2200, 88, modèle SRS, boîte Fibrobec 5000, vitres teintées, 70,000 km, prix à discuter. Demandez Daniel 447-4220.

MAZDA B-2000, 84, boîte Fibrobec, 4 cyl., autom., à essence, 2300$, . Michel Guilford 325-4220.

NISSAN Axxess '90, 4 roues, 18,500$. Garage Legris 666-2214

NISSAN Pathfinder 1989, Trailboss SE, V6, 5 vit., air, toit soleil, alarme, plusieurs extra, 23,000km, garantie, 735-2273 jour, 485-2393 soir et fin. de sem.

NISSAN PICK-UP 85 HUSTLER 4x4, équipé, garantie, 6 950$ M. G. AUTO - 662-3131

NISSAN 90 Axxcess A.Z. 12,000 km PATTERMANN. 461-2544

PICK UP Chevrolet S10 4x4 86, 5 vit. air, 83,000 km, $10,200. Garage L.E.D. 678-4820

PICK-UP GMC S-15 89, king cab, 6 cyl., aut., tout équipé, garantie 6 ans transférable. Particulier, 13,000$, 447-2981.

PLYMOUTH Voyageur LE 86, aut., 2.6L, 88,000km, 12,500$. 1-347-3495

RANGER 83, 4 cyl., aut., boîte, propre, 3,850$ discutable, 768-3649

REMORQUEUSE Ford, 1 tonne, roues doubles, 1970, 302, très bonne condition. $950. 661-0668.

ST-EUSTACHE choix 150 camions usagés. Garage Belisle 623-2324

STEP VAN 30 1977, 1 tonne, V-8 350, aut., tout servos, 67,000 mi., avec système lavage à pression. 6,000$. 324-1969

S10 89, 4,000km, aut., Fibrobec, garantie, décès, $14,500., 963-2983.

TOYOTA Land cruiser "hard top", 1985, diesel; jour 653-7079; soir 1-532-4208.

TOYOTA 4 runner, 1988, comme neuf, seulement 34,000km, aubaine, à voir. 591-0513 ou 432-1382.

TRACKER CL '89, charcoal, aut., toit rigide, équipé, 5,000 km, 13,200$. Garage Legris 666-2214

VOYAGEUR '85, 5 places, aut., condition A-1, 7,900$. 577-5782

VOYAGEUR SE 87, 4 cyl. 7 places, 42,000 km, tout équipé. 322-4597

VOYAGEUR 88, 4 cyl., 2.5 L. bien équipé, 526-8086.

VOYAGEUR SE 1985 aut., impeccable, 2 tons, régulateur de vitesse, fauteuil lit, 5 passagers, 7,500$, 625-1660

550 AUTOS A VENDRE

A MAZDA 81, man., prêt pour l'hiver, bon état, 575$, 351-4963

A QUI LA CHANCE? Escort GT '89, noire, 5 vit., 1,350 km, air, "cruise", "tilt", miroir électrique, stéréo cassette, 8,200$ ferme. 335-6454, 330-3919

ACADIAN 87, de luxe, 27 000 km, 5 vit., man., 5 portes, garantie 5 ans illimité, 5 500$. 621-3765

ACADIAN LE 86, 5 portes, 5 vit., volant ajustable, 4 000$. 665-1970

ACURA Integra RS, 87, 5 vit., excellente condition, 95,000 km, 3 ans garantie - millage illimité, 658-8342.

ACURA Integra RS 87, blanche, 5 vit. radio Alpine, 87,000 km, A-1, très propre, $8,500. 689-7981 soir

ACURA Legend coupe, 2 portes 1987, aut., 52,000 km, 20 000$ ou balance du contrat de location. Soir 667-6933.

ACURA Legend 1987, blanche, 54,000 km, 4 portes, air, toit, garantie 100% déc. 92, 8 pneus, impeccable. Doit vendre. Laisserais à $19,650. Après 19h 649-7716

ACURA LS, aut., équipement complet. J. Ouellet Ltée 686-2301

ACURA Integra LS 88, 4 portes, tout équipée, air, 45,000km. Toyota Duval 655-2350.

ACURA RS 88, 4 portes, aut., air, 12 200$. Echange acceptée. AUTO A.C. 951-0469

AEROSTAR 88, bleue, 47,000km. Prix demandé: 11,900$. 464-7275

ALLIANCE DL 84 charcoal, man., très propre, 1er prop. 1500$. Après 19 h. 655-7180

ARIES K, 81, familiale. 495-9758.

AUDI Coupé GT 85, équipée, alarme, grise, 8,500$, Christian, 1-348-6977, 694-6721.

AUDI Quattro sport turbo '83, originale. Garage Legris 666-2214

AUDI 4000S 81, très bonne condition, 326-3474.

AUDI 5000S 86, tout équipée, inspection faite, comme neuve. AUTO G. BOISCLAIR 737-5979

AUDI 90 1988, 5 vit., grise, 50,000km, 20 mois de garantie, 22,000$, jour: 393-1483, soir 473-1032.

AUDI 200 turbo 89 démo 13,000km carte Audi cuir prix spécial ARBOUR AUTO 382-2731

AUDI 87, 5000S, 60,000km noir balance de carte Audi. AUTO E LAUZON 430-1460

BERETTA GT '89, blanche, tout équipée, bas millage, employé GM, faut vendre, 257-9412.

BERETTA GT '89, V-6 aut. + air, employé GM, 13,900$. 965-0891

BERETTA 1988, 4 cyl., 5 vit., 8,900$. Jour 676-1032 soir 647-7026.

BLAZER Cheyenne, 4X4 '78, aut., très bonne condition. Spécial 2,975$. Entreprise V B 477-2107.

BMW 318, 85, blanc, 4 portes, man. 8 Pirelli, alarme, 11,500$. 329-1288

BMW 318I 84, bleu nuit, 86,000km, tout équipée, jamais sortie l'hiver. 13,500$. 937-6970.

BMW 320i, 1981, excellente condition. 388-3629, après 18h. 845-5850

BMW 325E, 1984, noire, "Spoiler Kit", 14,800$. Auto A.D. 438-9422

BMW 325IS, 87, noire/noire, comme neuve, 49,000km. 482-5956

BMW 325S 1987, 2 portes, 5 vit., 55,000 km, tout équipée, plus 4 pneus hiver sur jantes, $21,000. Appelez 457-3688 après 18h.

BMW 533 84, 150,000km, 5 vit., noire, intérieur cuir beige, 13,000$, 458-4113.

BMW 733I, 81, état neuf, gris, air, aubaine 10,500$, 1-371-4789

BMW 735 I 88, noir/gris, 41,000km, impeccable, tout équipé, + extra, 51,000$, privé. 9h à 5h Joe 341-3144

BMW 325 IS, 87, blanche, int. cuir, tout équipée, 4 pneus d'hiver - 4 été, autoroute seulement, 58,000 km, 27,000$ à discuter. 766-5495.

BMW 325, 1986, 50,000km. 4 portes, impeccable. 16,900$. 487-7400

BMW 535I 1987, aut. verte, 62,000km. 29,000$. 418-688-9633.

BUICK Century Ltée 86, 4 cyl., 4 portes, tout équipée, 50,000km, pneus neufs, 8,500$, 689-0409.

BUICK Le Sabre Ltée. '87, blanche, équipée, 49,000 mi., garantie GM 12/90, 13,450$. 255-0666

BUICK Le Sabre '89, rouge, équipé, air., 9,000 km, 19,799$. 681-2541

BUICK Le Sabre, T-type, 1989, moteur 3.8L, entièrement équipée, int. cuir, balance de garantie GM, pour achat ou location, financement disponible. Sur rendez-vous, appelez Pierre à: LOCATION HOLAND 739-3601

BUICK Le Sabre, 1987, 4 portes, tout équipée, seulement 42,000km, condition impeccable, garantie prolongée. Appeler Pierre, LOCATION HOLAND 739-3601

BUICK Limited 82, 6 cyl., aut., servo direction et freins, air, 4 portes, roues de broches, pas de rouille, conduit par femme, $1,950., 679-6318.

BUICK Parc Avenue, moteur 350, 78, très bonne condition, $675, 661-0668.

BUICK Park Avenue, 1988, 4 portes, tout équipée, incluant freins ABS, financement disponible, échange accepté, particulier. Jour 1-373-1414, soir 1-267-3243

BUICK Regal Ltd 85, 140,000km, A1, équipée, 8500$. 327-8869

BUICK Regal Ltée 88, 39,500 km, équipée, bleu, balance de garantie, $14,750. Garage L.E.D. 678-4820

BUICK Regal 86, $8,995. ou meilleure offre. 658-4482 Seray Auto.

BUICK Riviera 1985, mécanique A-1, très propre, $12500. Jour 1-819-539-2241; soir 1-819-539-6823.

BUICK Skarlyck 82, 2 portes, aut., très propre, $1200. 725-0204.

BUICK Skyhawk 85 familiale, aut., peinture neuve, moteur 38,000 km, 4 cyl., 676-3830.

BUICK Skylark 80, A-1, départ. 850$. 646-6839, 468-2080 Frank.

BUICK Skylark 84, 2 portes, 4 cyl., rouge, 95,000km, impeccable, $3,895. J.A. Auto 467-3367.

BUICK 87, Electra Wagon, garantie GM 2 ans. Auto Perreault 584-3828

BUICK PARK AVE. 87

Silver, tout équipée, toit ouvrant + Delco Bosse + entrées numériques, parfaite condition, faut voir, 14 900$. Auto Leclair 376-2630

BUICK Somerset 85, aut., 2 servos, 62,000km. Toyota Duval 655-2350

CADILLAC Cimarron 84, 4 portes, tout équipé, élect. 4500$. 733-8685

CADILLAC sedan de ville 87, 17800km. Balance garanti GM. 100,000km. 21,500$. 449-3112

CADILLAC Eldorad Biarritz 85. Auto Létourneau, 688-3031

CADILLAC Eldorado '79, impeccable. J. Ouellet Ltée 686-2301

CADILLAC Fleetwood Brougham d'Elegance 81, pas d'hiver. Faut voir 8500$ ferme. 689-1300

CADILLAC Fleetwood d'Elégance 86, bijou, garantie 3e mois 91. Cadieux Auto. 465-8427, 1-347-8848

CADILLAC 87, sedan de ville, 63,000 km, originale, balance garantie G.M. 3 ans, à liquider. Logué Auto inc. 591-2535, 658-9583

CADILLAC fleetwood 87, 49,000km AUTO CLASSIQUE 681-2500

CADILLAC

Sedan De Ville, 82, tout équipée, blanche, impeccable. Faut voir, 7,500$. 651-1795.

CAMARO Iroc Z, 88, blanc, 27,000 km, moteur 350. 748-5577

CAMARO Irox-z 88, t-top. Auto Létourneau, 688-3031

CAMARO Z 28 1980, très propre, mécanique A1. Faut voir, prix à discuter. 351-9924ou soir 526-3796

CAMARO Z-28 85, aut., alarme, 8,000$. Bo-Champs Auto 386-5026

CAMARO 77, V8 305, mécanique A-1. 2,500$. 722-4598, (819) 424-3392

CAPRI 1985, 4 cyl., 4 vit., 106,000 km, très propre, $2800. 621-2267.

CARAVAN SE 85, 7 passagers spécial manuelle

DELEC AUTO 722-5555

CAVALIER '86, RS, aut., am fm stéréo, équipé, à 500$. 688-0182; bur: 697-5440 local 253.

CAVALIER '89, 4 portes, équipée, 9,000 km, 11,600$. 430-0999

CAVALIER CS 86, aut., 4 portes, 75,000 km, comme neuve, 5,400$. 984-6840.

CAVALIER RS '89, 2,000 km, aut., bien équipée, 11,950$. 437-6962

CAVALIER Z-24 89, aut., tout équipée, moins de 14,000km, 14,500$. 623-3015.

CAVALIER Z24, bleu, 89, 23,000km. Garanti GM, 12,500$ 735-9582

CAVALIER Z24 89, 5 vit. toit ouvrant, comme neuve. Cadieux Auto. 465-8427, 1-347-8848

CAVALIER 82, 4 portes, aut.. Auto Cocar jour 388-3504, 648-6540

CAVALIER 83, condition A1, très propre, 1,985$ discutable. 672-9205.

CAVALIER 84, aut. 132.80$ par mois

DELEC AUTO 722-5555

CAVALIER 86, 2 portes, 60,000km, 5,800$, après 17h, 621-2309

CAVALIER 87 familiale, bleue, très propre, 55,000km, aut., am-fm stéréo, $6,700., 652-6660.

CAVALIER 88, 2 portes, aut, air, 25,000km, toit, rack, 9500$. 435-9962

CAVALIER 88, $7,995. ou meilleure offre. 658-4482 Seray Auto.

CAVALIER 89, 30,000 km, 9700$, cause départ, après 17h 588-3243.

CAVALIER 89, 4 portes, aut., 4 cyl., 20,000km, balance de garantie, 8,500$. Marc, 626-1710

CELEBRITY Eurosport 89, 4 portes, 15,000$ ferme. 728-5248.

CELEBRITY 87, condition A-1, air, cruse, 90,000km, $7,200., 626-7505.

CELEBRITY 1989 13 000 km

6 cyl., aut., air, garantie, 15 500$. R.T. Montréal, 387-7698.

CHEROKEE chief '86, 2 portes, 5 vit., V-6 4X4. 432-5752, 432-3345

CHEROKEE LTD 88, balance de location, 646-3089, rés. 679-4502

CHEROKEE 86, V6 2.8l, 5 vit., A-1, $13,500., 987-3792, 762-1089.

CHEVELLE Malibu '79, aut., prête pour l'hiver, 975$. 387-0872

CHEVELLE Malibu 1978, bleue et blanc, 2 portes, 800$. 678-6835

CHEVELLE Malibu 76, prêt pour l'hiver, 86 000 m., 400$. 437-3662.

CHEVETTE 1983, 4 portes, aut., 1,550$. Stromel Auto. 683-4535.

CHEVETTE 80, 4 vit. très propre, pneus hiver et silencieux neufs, 850$. 632-1790

CHEVETTE 81, 4 portes, man., très propre, 56,000km, $1,600. J.A. Auto, 467-3367.

CHEVETTE 87, 2 portes, aut., 4,200$. J.T.L. Enr. 685-1386.

CHEVETTE 87 automatique. 4 portes. De luxe. Bijou. Négociable. Crtr 622-0495.

CHEVROLET Corsica CL 89, V6, 2.8 L. 21,000km, 13,900$. 581-3784

CHEVROLET Citation 85, P.G. 3 portes, hatchback, 4 vit., comme neuve, 1 750$. R.P. Auto, 725-3599

CHEVROLET Corvette 80, accidentée, 6700$. Balmor 381-3948.

CHEVROLET Impala 78, 145,000km, très bon état, plus 2 pneus neige neufs. Le tout pour 800$. Affaire! 937-7754

CHEVROLET Impala 78, 4 portes, moteur 305, propre, 750$. R.P. Auto, 725-3599

CHEVROLET Malibu 80, radio, vitres élect., A-1, 666-2590, 669-8136.

CHEVROLET Malibu Classic 77, V8, aut., $800. 671-6297.

CHEVROLET Sprint 88, 32,000 kms, aut., 376-1839, 279-9077

CHRYSLER Laser 86, $4 995. Daniel Auto 952-2001

CHRYSLER Daytona 1987, man., 2.5, 65,000 km, 7,500$, 652-0938

CHRYSLER E Class '83, équipée, condition A-1, 621-9663

CHRYSLER Le Baron coupé 87, impeccable, 8,800$, 625-0898.

CHRYSLER Le Baron GPS Turbo 85, 4 portes, aut., gris, particulier, 5 200$. Après 18 h. 465-0000

CHRYSLER Le Baron 87, 4 portes, tout équipé, mécanique A-1, très propre, 9,000$. Faut vendre! Après 18h, 628-5828

CHRYSLER Le Baron 80, bonne condition, 1000$. 664-3078.

CHRYSLER Le Baron GTS '85, 4 portes, aut., bien équipée. Super spécial 3,995$. Entreprise V B 477-2107, 474-4353

CHRYSLER New Yorker landau 1988, brun, tout équipé, 51,000km, 18,700$. 581-7182.

CHRYSLER NewYorker 83, bas km, garantie d'usine, prix à discuter. 336-9159 soir

CHRYSLER NewYorker 86, garantie prolongée, tout équipée, 61,000 kms, excellente condition, 11 000$. Jour 280-5210, soir 655-6596

CHRYSLER 88 Landau 22,000 km AUTO PATTERMANN. 461-2544

CIERA Celebrity 85, équipée FINANCEMENT

DELEC AUTO 722-5555

COLT Berline 88, 4 portes, 43,000km, 5 vit. garantie sept. 91, impeccable, 5950$. 951-8128.

COLT 200 1989, 5 vit. 2 portes, hatchback, gris, int. gris, 19,000km, garantie, très économique, très belle, 8100$ discutable. Message au 739-3544

COLT 83 aut. bon état, femme propriétaire, 1450$. 727-0376

COLT 83, très propre, 1,695$. Auto Cocar jour 388-3504, soir 648-6540

COLT 83, 5 portes, 4 vit., 165,000km, 1,150$. 739-6204.

COLT 87, Premier Turbo, 4 portes, 5 vit., Auto Perreault 584-3828

COLT 89, modèle 200E, comme neuf, très propre, 32,000km. 8500$. 387-1850 Manon

COLT 1988, 3 portes, manuelle. 37,000km. Garantie Chrysler. Touchette Auto 526-6691.

CONCORDE DL 80, 2 portes, aut., 6 cyl., 4 pneus d'hiver, très propre, $1,695. J.A. Auto, 467-3367.

CONTINENTAL 86, très propre, classe A-1, toute équipée, 4 portes, 629-1653.

CORDOBA 81, V-8, brune, peinture neuve, 2,000$, 849-0673, 651-8885.

COROLLA 89 SR5 GTS aut., 16,000km, $13,500. 621-2986.

CORSICA 88, air climatisé, comme neuve, 14,000km ,vente rapide, 9,000$. 663-0294.

CORVETTE 76, 350, aut. 10,000$. Monsieur Hébert. 688-4944.

CREDIT REFUSE

pour voiture ou camion neuf ou usagé. Appeler:

Services Financiers Alco 287-1655

CUTLASS Calais, '88, tout équipée, impeccable. 689-7974

CUTLASS Suprême 85, A-1. Auto Cocar jour 388-3504, soir 648-6540.

DACIA 86, 5 vit., 40,000 km, prix à discuter. 385-6803.

DATSUN Station 82, 4 cyl., aut., bonne mécanique, 1,250$, 322-4830.

DATSUN 310, 82, très bonne condition, 1,000$, 524-8508

DATSUN 200 ZX sut., sport, 4 cyl, très propre, 1980, 1250$. R.P. Auto, 725-3599.

DAYTONA 88

31,000km, comme neuve, aut., doit absolument vendre, apès 17h30. 494-0727

DODGE familiale 85, air, aut., 72,000km, 3,500$. 672-7553.

DODGE Aries 1984, série K, 4 cyl. aut., freins et direction assistés, excellente condition, am-fm stéréo. 1,550$. 670-1461

DODGE Aries 83, 2.2l, 4 portes, tous servo, 4 vit. man., très bonne condition, doit vendre, Alain, 336-4493, après 19h 455-2264.

DODGE Aries LE 1987, condition A1, 60,000 km, 5 200$. 464-1790.

DODGE Aries 1984, SE wagon, 2.6 l. 4 cyl. aut. servos, stéréo, excellente condition, sans rouille, original, 2350$. 670-1461.

DODGE Aris K, 19 83, aut., 2 portes, 4 cyl., stéréo, 1250$. R.P. Auto, 725-3599

DODGE Caravan V6, 1988, SE, 48,000km, bourgogne, 15,500$. Jour: 393-1483, soir: 473-1032

DODGE Caravan SE, 89, V6, 5 passagers, 38,000 km, demande 16,500$ négociable. Inf.: 767-7432 ou 481-6423.

DODGE Colt 84, 89,000km, man., 4 pneus neufs, $2,650., 252-8216.

DODGE Colt 83, man., 4 portes, 127,000km, peinture récente, 800$. Jour: 343-7708, soir: 733-0136.

DODGE Lancer 1985, 4 portes, aut., 3,850$. T.M. Auto 443-9299

DODGE Miranda 1980, moteur 318, transmission au plancher, aut. très propre, 600$, 662-0772.

DODGE Omni 87, aut., 4 portes, rouge, servo direction, comme neuve, $4650. J. A. Auto 467-3367.

DODGE Omni 1984, très propre, très bon état. 652-2710

DODGE Reliant SE, 1985, 4 portes, aut., servodirection, 2 750$. R.P. Auto, 725-3599.

DODGE 600 '84, 4 portes, aut., toit ouvrant, super aubaine, impeccable. 667-1282

DODGE 86 RamVan 39,750km, auto. sièges capitaine, garantie. AUTO E LAUZON 430-1460

ESCORT '85, stéréo/cassette. J. Ouellet Ltée 686-2301

ESCORT '86, 80,000 km, impeccable, garantie, 2,950$. 649-7708, 386-6035. A. Autos

ESCORT GL '85½, aut., 80,000 km, 2,650$, garantie. 649-7708, 386-6035. A. Autos

ESCORT GL, 87, 38,000 mi, 5 vit., servos. Faut voir. Mécanique A-1, 3,900$. 591-8646.

ESCORT GT 88 ROUGE équipée, garantie, 6,950 $ M. G. AUTO - 662-3131

ESCORT GT 88, rouge, achetée mai 89, 16,000km, 4 pneus d'été, 4 pneus d'hiver, achetés nov. 89. Particulier, femme propriétaire, 8,400$ discutable. Doit vendre! Après 17h, 474-3653

ESCORT GT 86, gris 43,000km, excellente condition, prix 5,500$ négociable 342-7365, 879-2187

ESCORT L '85, man., 2 portes, 112,000 km. 585-5639

ESCORT L 86, 30,000mi., mécanique A-1, servodirection, état neuf, am-fm. Faut voir. 2,990$. 591-8646

ESCORT L 86, aut. servos, cruise, 2995$. M.A.C. inc. 487-3984

ESCORT LX '89, aut., 5 portes, 7,800$. J. Ouellet Ltée 686-2301

ESCORT 82, aut., servodirection-freins, moteur refait, 5 portes, bleu ciel, 1,000$. 387-9503.

ESCORT 83, aut. très propre, 45,000km, 1950$. 654-6107

ESCORT 84, 130,000 kms, 700 $. Inf.: 521-7781

ESCORT 84, man., 2 portes, 60,000km, $2,400, 686-9416.

ESCORT L 83, 100,000 km, servo-direction-freins, am-fm cassettes, 750$. 589-3888 après 18 h.

ESCORT 84, man., 4 portes, moteur refait, prêt pour hiver, 2,500$. Richard, 951-1212 ou 727-9425

EXCEL GL 88, bleu, 5 vit. 3 portes hatchback 4995$. Tel. 255-1533

EXCEL GL 89, aut., équipée, air, (neuve), 100 km, valeur 12,400$, liquidation, aubaine, vente rapide, Gestion C.L., 386-8565.

EXCEL 88, man., 40,500km, 6,500$, garantie juin 93, 581-5747

FERRARI GTS 308, 1982, rouge, 71,000$. Auto A.D. 438-9422

FIERO 84, aut. faut vendre, meilleure offre. 658-4482 Seray Auto.

FIREBIRD NOIRE

Moteur 267, aut. bien équipé, 1250$. Lagarde Autos. 351-7833

FIREFLY 88, man. 12,200 km, $5,900, garantie GM. 437-4753

FIREFLY 89, 4,000km, 4 portes, aut., am/fm stéréo. Jour: 430-7910

FIRENZA SX 84, aut. servos, vitres élect. 2995$. M.A.C. inc. 487-3984

FORD Escort 82, aut., pas de rouille, moteur neuf, 721-9506.

FORD Aerostar 89, 7 passagers, V6, 10,000km, conversion de luxe, air, cruise, am/fm cassettes, tv noir/blanc, 4 chaises capitaines, venitiens et rideaux, alarme, mag, porte-bagages, immatriculation Floride. 692-9216

FORD Econoline 85, E150, freins neufs, pneus neufs, très bonne condition, Auto Plus Tibo 329-2900.

FORD Escort LX 89, accidentée, 2250$. Balmor 381-3948.

FORD EXP 85, manuel, garanti. A voir, 3500$. 355-7247

FORD Granada 78, bon état, idéal pour l'hiver, aubaine 663-9887

FORD LTD station 1979, bonne condition, $1000. 652-0702.

FORD LTD 1980, prête pour l'hiver, 700$. 522-0715 soir.

FORD Mustang GL 1982, 4 cyl. aut. bon état, 93,300 kms, chaussé pour l'hiver. 1 900$. 656-3449

FORD Taurus LX 1988, tout équipée, gris, 6 cyl., 61,000 km, mécanique A-1. Après 16h 670-0394

FORD Tempo GLX 85, 5 vit., tout équipée, urgent. 351-6271.

FORD 73, jamais vue l'hiver, 2e propriétaire, $1,000. 273-7362

FORD, Pick-up, 88, excellente condition. 1-229-3850.

FORD LTD 1985 4 cyl. 3000$. 374-0904

FORD MERKUR XR4 85

Blanche, man., impeccable, tout équipée, toit ouvrant, air climatisé, 2 ans de garantie 100% du manufacturier. Faut voir, 9 800$. Auto Leclair 376-2630

FOX GL 88, 12,000 km, cassettes FINANCEMENT

DELEC AUTO 722-5555

FOX GL, 88, 23,000 km, tout équipée, 8,900$ ferme. 524-0977.

GOLF GTI, 16 valves, 88, 28,000 km, toit ouvrant, Sherlock, garantie, 13,900$. 678-1900.

GOLF 85 diesel, bonne condition, 5300$. 499-1542.

GOLF 85, 5 vit., blanche, A-1, $5395. Jean Auto 259-9190.

GOLF 89, 4 portes, blanche, 4 800km, état neuf, 10 900$. 526-5288.

GRAND AM '88, 46,000 km, garantie 1 an, 10,500$. 669-6577

GRAND PRIX SE 88, rouge, tout équipé, 21,000km, 18,000$. 668-5873

GRAND PRIX 85, baquets, 2 tons FINANCEMENT

DELEC AUTO 722-5555

HONDA Accord LX 89, beige-doré, sedan, 4 portes, aut., am-fm cassette, 27,500 km, absolument comme neuve, $14,200. 337-5584.

HONDA Accord LX '85, charcoal, 82,000 km, 6,800$. 581-5487

HONDA Accord LX '87, 4 portes, 5 vit., 41,000 Km, excellent état, 10,500$. 721-6435.

HONDA Accord Ltée 88, bonne condition, 76,000km, 425-6973.

HONDA Accord LX 87, 4 portes, aut. A1, 87,000km, 9950$. 352-7109

HONDA Accord LX 87, 4 portes, man., 83,000km, impeccable, 9,900$ négociable, 589-7052.

HONDA Accord EXC '88, noire, 4 portes, aut., 33,000 km, utilisée 11 mois, 17,000$. 498-2885

HONDA Accord 85, aut., $ 7 495. Daniel Auto 952-2001

HONDA Accord EXI 86, air, aut., champagne, 89,000km, 733-6314

HONDA Accord LX 87, 55,000km, bleue, manuelle, $10,500. 447-4390.

HONDA Accord EXI 88, noire, 4 portes, 5 vit., air, toit ouvrant, tout équipée, 55,000 km, impeccable. 442-3397.

HONDA Accord LX 86, excellente condition, 9 700 $. 621-0633

HONDA Accord LX 85, meilleure offre. 658-4482 Seray Auto.

HONDA Berline 82, A1, impeccable, 5 vit., 2,450$, 493-9865.

HONDA Civic 81, 5 vit., propre, A-1, radio cassettes, 1450$. 331-2186.

HONDA Civic 82, 3 portes, 5 vit. excellente condition, $1,525. Garage L.E.D. 678-4820

HONDA Civic '82, berline 4 portes, 5 vit., 2,100$. 343-4702.

HONDA Civic GL 86, 4 portes, 5 vit., 90,000km, très propre, $6,000. Garage Desautels 467-7904, 464-3546 soir.

HONDA Civic 83, 2 portes, aut., 73,000km, très propre, $2,500. Garage Desautels, 467-7904, 464-3546 soir.

HONDA Civic Berline 1982, 4 portes, aut., 75,000 km, très propre, toit ouvrant, mécanique A-1, 2,650$ négociable. 327-1095.

HONDA Civic 81, 2 portes, man., très propre, toit ouvrant, mécanique A-1, 1,350$, 327-1095

HONDA Civic LX 88, aut. cassettes FINANCEMENT

DELEC AUTO 722-5555

HONDA Civic GL 84, 5 vit. excellent état, 4,400$, 767-5583.

HONDA Civic DX 89, blanche, 5 vit. am/fm cassettes, balance location 285.86$ par mois. 963-0677

HONDA Civic SI, 1990, transmission man. avec climatiseur. Location à 350$/mois plus taxes pour 48 mois.

LOCATION HOLAND 739-3601

HONDA Civic 89, sedan, 5 vit., blanche, 10,950$.

AUTO G. BOISCLAIR 737-5979

HONDA Civic DX '88, aut., garantie prolongée. Auto J-M res. 461-0200

HONDA Civic 82, 2 portes, aut. très propre, 1995$. Soir 654-3649

HONDA Civic 88, hatchback, aut. 4 pneus hiver neufs, 12,000$. 819-478-7916

HONDA Civic Berline DX 1988, 5 vit., 26,000 km, plusieurs extra. 10 500$. 677-6105.

HONDA Civic '83, hatchback, 5 vit., stéréo 1 ans, A-1, 1,800$. 728-0431

HONDA Civic GL 87, 5 vit., air climatisé, freins neufs, 100,000km, 7,000$, 654-3086

HONDA Civic familiale, 82, bon prix. Après 6h: 768-1324.

HONDA Civic 1300, 87, hatchback 5 vit. 71,000kms, très propre, 7 400$ négociable. 468-2964 après 18h

HONDA Civic, 1500S, 86. Auto Létourneau, 688-3031

HONDA Civic GL 85 Berline, 4 portes, impeccable, bourgogne. Prix à discuter. 684-3904

HONDA Civic GI 87, 5 vit., 4 portes, 48,000km, $8,600., 495-2201.

HONDA Civic Wagovan 1987, grise, très propre, 5 vit, 93,000 km, 6995$. 597-2968 ou 873-8830.

HONDA Civic DX 1989, 2 portes, 5 vit., 18,000km, 11,300$. 352-4995

HONDA Civic DX hatchback 88, bleue, 8900$ négociable. 631-4059.

HONDA CIVIC LX 88, blanc, 4 portes, 10 500$. 655-6793 B.L.Auto

HONDA CRX '84, rouge et gris, 5 vit., mécanique A-1 impeccable 5,200$. Pascal 435-1576

HONDA CRX 86, pour $7,000, vente rapide. 492-7559

HONDA CRX 87, 53,000 km, toit ouvrant, impeccable, 387-1198.

HONDA CRX, S1, 85,87. Auto Létourneau, 688-3031

HONDA LX 1982, 120,000 km, aut., 2,200$, après 4h 352-4851

HONDA Prélude '84, comme neuf, 5,995$. Garage Legris 666-2214

HONDA Prélude SI 88, blanche, 43,000km, $15,900. 676-9509 soir.

HONDA Prélude SI 88, rouge, comme neuve, 24,000km, garanti. $15,400., 654-4167 après 18h.

HONDA Prélude 82, 5 vit., man., 98,000km, $2,550., 252-8216.

HONDA Prélude 85, TVIT, 54,000km, impeccable, prix discutable. 289-9952, 1-800-363-6600.

HONDA Prelude '81, aut., 1,799$, 150,000 km, A-1. 585-8594

HONDA Prelude 80, 5 vit., am fm, toit ouvrant, 700$. 274-3238

HONDA Prelude 20 SI 1987, rouge, air climatisé, excellente condition. Après 19h 453-7608

HONDA Prelude 84, aut., toit, marine, impeccable, 6 900$. 622-9032 ou 334-2558.

HONDA Prelude '88, 4WS, 55,000 km, garantie complète 120,000 km, 15,500$. Après 5h. 227-8238.

HONDA Prelude 1986 blanche, 5 vit., bien équipée, 84,000 kms, 9 500 $. 252-1046

HONDA Prelude SI 1988, rouge, bonne condition, 13,500$. 689-7536.

HONDA Prelude '86, 60,000 km, départ E.U., 682-3989

HONDA Prelude SI4WS 88, rouge, 42,000 km, garantie complète 5 ans kilométrage illimite. 17,500$. Gilles 582-3190 ou 581-4182 après 17h.

HONDA ACCORD LX '84, 5 vit. Quintal Auto 592-3368.

HONDAC Civic DX 1986, or, 5 vit., 88,000 km, balance de garantie transférable, mag, $6000. Après 6hpm 669-9514.

HYUNDAI Excel 86, 4 portes, 64,000 km, excellent état, 364-6731.

HYUNDAI Excel, aut. 88, 89 FINANCEMENT

DELEC AUTO 722-5555

HYUNDAI EXCEL 89, édition spéciale noire aut., 5000 km, $10,250. 527-8601.

GARANTIE VOLVO V.I.P

KM ILLIMITÉ 5 ANS MAINTENANT DISPONIBLE À UN PRIX SPÉCIAL JUSQU'AU 15 DÉC. 1989 SUR TOUTES 1989 NEUVES ET DEMOS EN INVENTAIRE.

VOUS ÉPARGNEZ $$$

737-6666

5055, rue Paré (à l'est du boul. Décarie)

up-town VOLVO

1301742-R 550

SURPLUS D'INVENTAIRE

Nous devons liquider plus de 50 MAZDA neuves et démonstrateurs avant l'inventaire fin de mois.

• Toute offre raisonnable acceptée.
• toutes commandes doivent être approuvées et livrées au plus tard le 4 déc. 1989.
• Aucun prix au téléphone.

1300909-R 550

GAREAU MAZDA

10175, av. Papineau 381-3987

Qui peut vous offrir plus?

No 10054/SUNDANCE, 3 portes, 1990

• Couleur rouge exotique • Siège baquet • quartz moyen • Moteur 2,5 L, I.E.C. • Transmission automatique • Pneus à pli radial quatre saisons • Groupe d'éclairage • Hayon télécommandé • Dégivreur lunette arrière • Tapis à l'avant et à l'arrière • Console • Double rétroviseur télécommandé • Toit ouvrant • AM / FM stéréo cassette.

PRIX DE DÉTAIL	14932$
RABAIS CHRYSLER	500$
RABAIS JEAN-TALON	1817$

PRIX SPÉCIAL 12615$*

No 10092/DYNASTY 1990

• Couleur blanche • Intérieur bleu nuit • Volant inclinable • Contrôle de vitesse electronique • 4 vitesses, automatique • Moteur 3,0, V6 • Pneus flanc blanc • AM / FM stéréo, horloge • Tapis à l'avant et à l'arrière • Coffre et compartiment d'essence télécommandés.

PRIX DE DÉTAIL	18734$
RABAIS JEAN-TALON	2064$

PRIX SPÉCIAL 16310$*

Les illustrations peuvent différer des modèles annoncées.

NOUS AVONS EN OUTRE 151 VOITURES ET CAMIONS 1989 ET 1990 EN EXPOSITIONS, AUX PRIX LES PLUS BAS EN VILLE.

Cette semaine, à l'achat d'un véhicule chez Jean-Talon Plymouth Chrysler, vous pourrez choisir un des trois avantages suivants: • protection antirouille • protège-peinture • système de marquage antivol.

JEAN-TALON GARANTIE 1115*

PLYMOUTH CHRYSLER (1988)

4070, JEAN-TALON OUEST 737-1441

TRANSPORT ET VÉHICULES AUTOMOBILES

AUTOBAINES

550 AUTOS A VENDRE

HYUNDAI Pony 1.6 l, impeccable, 21,000km, int. velours, aut. et économique, une affaire à 4,700$. Après 17h: 679-9971.

HYUNDAI Pony 1984, 82,000km, très bonne condition. 527-3947

HYUNDAI Sonata GLS 89, toit, 5 vit. + extra, 10,000km, balance garantie 3 ans, 13,900$. 461-3222 soir

HYUNDAI Stellar 87, 2 litres, 30,000 km, man. 22 mois garantie, comme neuve, 6900$. Jour 323-0204, soir 325-6785.

HYUNDAI Stellar GSL '85, 80,000 km, impeccable, 2,700$, garantie 1 ans. 649-7708, 386-6035. A. Autos

INTER SAVE AUTO INC.
Voitures, vans et 4x4 importés et américains, au prix du gros. Vente et échange et garantie. 322-1904.

JAGUAR Sovereign 1988 blanche. Garantie jusqu'en '94 ou 120,000 km. Quintal Auto 592-3368.

JAGUAR Sovering 1988, 40,424 km, bleu moyen, phares européens, roues de broche, option acajou, 52,000$. Jour 656-5000, soir 655-5617.

JAGUAR Vanden Plas, 1987, gris foncé avec int. cuir, condition superbe, bas kilométrage, balance du bail négociable ou achat.
LOCATION HOLAND 739-3681

JAGUAR XJ-S 1985, 58,000km, British Racing Green, intérieur cuir taupe, état neuf, jamais conduit l'hiver, $30,000 ferme. 689-7227, soir.

JEEP Cherokee 88, 4 portes, 2.5l, 35,000 km, 14,000$, 876-1730.

JEEP Cherokee Laredo 88, 60,000km, 4 portes, 4 l, aut. Jour: 497-3920, soir: 659-7349.

JEEP Sahara 88, 6 cyl., 4.2 litres, 43,000 kms, 5 vit., 2 toits, 2 sets pneus, support à ski. Fin/sem. ou sem. après 17h demander Julie au 1-263-1233

JEEP Wagoneer 86, impeccable, garantie 1 an complet, 4 pneus neufs. Michel 484-6993

JEEP YJ 88, 29,000km, rouge, mags, 14,500$. 484-2708, 484-5029

JEEP YJ 89, Laredo, 5 vit., blanc, 2,000 km, Auto Perreault 584-3828

JETTA Carat 87, blanche, 5 vit., 64,000km, très bon état, 10,800$ négociable. Après 18 h: 466-1279.

JETTA GL '85, diesel turbo, A-1, aubaine 5,700$. 689-5206.

JETTA 1986, 4 pneus d'hiver neufs. Freins, échappement et amortisseurs neufs. 445-6628, $6000.

JETTA 85 GL 55,000km comme neuf $6975.
BOISCLAIR AUTO INC 255-4049

JETTA 87,4 portes 72,000 km. Auto Cocar jour 388-3504 soir 648-6540.

JETTA 89 diesel, 5 vit., 31,000km, 12,500$ négociable. 581-6305

JETTA 89, turbo diesel, 6,500km, toit ouvrant, 5 vit., comme neuve, $12,500. 691-6446

JETTA 89, 16 valves, tout équipée, 7 500$, 686-9446 ou 739-9036

JETTA 86 diesel 5 vit. garantie charcoal.
ARBOUR AUTO 332-2731

JETTA 86, diesel auto. 4 ptes toit garantie
ARBOUR AUTO 382-2731

JETTA 86, GLI editionWolfburg cuir air toit cruise porte vitres eelct. original garantie.
ARBOUR AUTO 382-2731

JETTA 86, 4 ptes 5 vit. 76,000km garantie
ARBOUR AUTO 382-2731

JIMMY 85 blanc, très bonne condition, garanti jusqu'en juillet 89 Entre 8h et 16h30 du lundi au vendredi, 388-0050.

JIMMY 90, 4x4, blanc, tout équipe, Auto Perreault 584-3828

LE BARON GTF '85, aut., 60,000 ml., garantie, 3,750$. 649-7708, 386-6035. A. Autos

LINCOLN Continental Cartier, "extra looks", '88, tel. Bell Cellulaire inclus, 59,000 km, 8 mois à 100% garanti. 323-8651

LINCOLN TownCar 85, 4 portes, très propre, 12 900 $. 748-5577

LINCOLN MARK VI
4 portes, original, 94,000km. 5,895$. Lagarde Auto. 351-7833

LINCOLN 1984, town car Cartier, série Signature, complètement équipée. Doit vendre 7,900$. Privé. 335-0221.

LYNX GS 85, aut.
132.80$ par mois
DELEC AUTO 722-5555

LYNX 84, très propre, toit ouvrant, 1,600$ discutable, 964-0292

LYNX 85, $3,995. ou meilleure offre. 658-4482 Serav Auto.

LYNX 85, aut., 2 portes, inspectée, 109,000 km, 2,995$, 635-1959

MALIBU Classique 79, 2 portes, bleu-gris, 800$ discutable. 466-5115.

MALIBU 78, 4 portes, aut., V8, 2 pneus hiver 1 an, $300, 620-3450

MALIBU 81, transmission standard, 1,000$. 747-0320

MAZDA 626 LX '85, 5 vit., 5 portes hachbach, tout équipée, 5,650$ 687-2888.

MAZDA GLC '84, 3 portes, aut., 112,000km, très propre, bon état, bien chaussée, 2,500$. 376-3877.

MAZDA GLC '82, équaliser, 5 vit., remise à neuf, $1,300? 467-9589.

MAZDA GLC familiale 1981, mécanique et carrosserie A-1, 5 vit., 110,000km, 4 "radials" neufs, très économique, prête pour l'hiver. Aubaine: 875$ discutable. 328-7673

MAZDA GLC Decor 85, 98,000km, radio am/fm casette, très propre, 3,500$, 477-6013.

MAZDA GLC Sport 85, aut., 25,000km, tout équipée, 4,700$. 584-3770

MAZDA GLC 1982, 4 pneus neufs, bon état, à discuter. 443-4839

MAZDA GLC 78, besoin freins et batterie, $200. 388-8333.

MAZDA GLC 83, hatchback, 93,000km, 2,000$. 628-4536 soir.

MAZDA GLC 81, aut., moteur neuf, 1100$. Soir 1-293-6305.

MAZDA GLC 83, 4 portes, hatchback, 5 vit. 2,300$. R.P. Auto 725-3599.

MAZDA GLC 84, sport, 2 portes, hatchback, 5 vit., 2,800$. R.P. Auto 725-3599.

MAZDA GLC, 81, aut., très propre, 1,500$ discutable. 667-0895.

MAZDA RX7 GS 85, 5 vit., gris métal, air, impeccable, 733-9047.

MAZDA RX7 GX 1987, 43,000 km, prix $15,495. T.M. Auto. 443-3126

MAZDA RX7 1987, rouge, 5 vit. 55,000 km, $13,200. 622-2437

MAZDA 323 '87 3 portes 4 vit., 55,000 km, en très bonne condition 5,900$. 653-9313.

MAZDA 323 88, 5 vit., liquidation, 5,500$. Auto J-M rés. 461-0200

MAZDA 323, 89, aut., hatchback, 15,000km, 485-4839 après 18h

MAZDA 323LX, 90, blanche, aut., 2,700 kms, balance de location 426$ mois. 983-5297

MAZDA 626 '85, aut., blanc, 4 portes, toit, 5,200$. 686-2584

MAZDA 626 DX 84, très propre, prête pour l'hiver, 4995$.
AUTO G. BOISCLAIR 737-5979

MAZDA 626 LX 85, très propre, tune-up fait, 5995$.
AUTO G. BOISCLAIR 737-5979

MAZDA 626 LX 84, 90,000 km, tout équipée, 5800$. 479-6437 après 18h.

MAZDA 626 LX 87, 5 vit. tout inclus, 9450$. Après 18h: 638-6300.

MAZDA 626 LX 86 BLANCHE AUT. 2 portes, tout équipée, garantie 8 950 $. M. G. AUTO 662-3131

MAZDA 626 Turbo 87, 72,500km, tout équipée, 5 pneus d'hiver. Parfait état, garantie. 682-0822

MAZDA 626 82, 64,000km, presque neuve, $3,500., 669-3830, 629-5382.

MAZDA 626, DX, 1986, 86,000 km, 5 vit., garantie 100,000 km, 8,300$ discutable, Claude 270-1116.

MAZDA 81 GLC hatchback, très propre, 5 vit., $850., 962-0706.

MAZDA 929 89, tout équipée, 5,000km, 25,800$. Denis 434-2292

MAZDA GLC 84, 125,000 km, pneus hiver, excellente condition, 2 900$. 271-2601.

MAZDA 626 LX 85, manuel, 5 porte, tout équipée, très propre, 5 900$. 668-5075.

MAZDA 86, 4 ptes, sedan auto. blanche, garantie.
AUTO E LAUZON 430-1460

MERCEDES '75 450 SL, 73,000 ml. originale. Mazda St-Hyacinthe, 1-774-1345.

MERCEDES 190, 1985, 2.3l. "Spoiler Kit". Auto A.D. 438-9422

MERCEDES Benz 190, 2.3-16, 1986, excellente condition. Jamais sortie l'hiver, future voiture de collection. 819-377-5903, fins semaines 819-373-6922

MERCEDES Benz 380 SL, 2 toits, 1983, mécanique A-1, jamais sortie l'hiver, 59,000 km, conducteur femme seulement, $48,000; 1-819-539-2241; 1-819-539-6823.

MERCEDES Benz 300 turbo diesel 1982, 4 portes, bleu acier, int. beige, tout équipée, comme neuve, $15,900. 656-5606, 386-2573

MERCEDES 1983 model 300 turbo diesel, 83,000km, parfaite condition, 21,500$. Après 18h 627-1888

MERCEDES 1979, 240, bas millage, condition impeccable, peinture originale, comme neuve, aucune rouille, aubaine 6,000$. A voir. Raison: trop d'autos en storage. 591-0513 ou 432-1382.

MERCEDES 190, 2.6, 1989, 29,0000km. Tel. 965-1800.

MERCEDES 190 E 1987, argent fumé, 49,000km, 29,500$. 288-5699, 932-3257.

MERCEDES 190E 2.6, 1987, blanche, 67,000 km, garantie, $29,500. Jour 984-3101, soir 461-2527

MERCEDES 240 D 1981, dans un état de neuf à tout points de vue, doit vendre pour changement de pays, 681-1462.

MERCEDES 250S 1967, en très bon état, $2800; 731-8736.

MERCEDES 300E 1988, grise, 41,000km, 43,000$. Jour 682-2882

MERCEDES 300SD turbo diesel, 83, 95,000km, pneus Michelin neufs, 592-0141 jour, 653-6042 le soir.

MERCEDES 300E 89, 1,800 km
AUTOMOBILE METZ INC. 662-1731

MERCEDES 380 SEL 82, ext: gris, int: bleu. Att: Claude 766-8102 19h à 22h

MERCEDES 380 SE '84, charcoal, 140,000 km, A-1. 526-0674

MERCEDES 420 SEL 1987, 54,000 km, fin/sem. & soir 661-6433

MERCEDES 500 SEL 84, grand luxe, équipée, 79,000 km, 365-6993.

MERCEDES Benz 88, 560SL, 15,000km
AUTO CLASSIQUE 681-2500

MERCEDES Benz 86, 300 SDL turbo diesel 85,000km.
AUTO CLASSIQUE 681-2500

MERCEDES Benz 300E, 86, 77,000km, brabus Kit.
AUTO CLASSIQUE 681-2500

MERCEDES 300SE, 1989, gris perle, int. cuir noir, 16,000Km, siège chauffant, état auto neuve, jour: 1-243-4166, soir: 1-375-7379

MERCURY Lynx 85, valeur 3500$ pour 1900$, 463-1692.

MERCURY LN7 82, 4 cyl., man., 90,000km, A-1, 1,200$ discutable, 669-7096.

MERCURY Sable, station LS 86, V6, tout équipe, air climatisé, tableau digital, 8,200$. 461-3304.

MERCURY Sable LS 86, tout équipée, pneus neufs, 9,700$ ou meilleure offre. 747-0420 soir.

MERCURY Sable LS familiale, tout équipée 655-6793 B L Auto

MERCURY Sable LS 86, équipée, ordinateur, très propre, 9200$. 473-4718 ou 382-8888.

MERCURY Sable LS 86, équipée, bleu, comme neuf, balance de paiement, 1 an à courir. 387-1859.

MERCURY SABLE GS 86
V-6, tout équipée, air, garantie $8 500. M. G. AUTO 662-3131

MERCURY Topaz L 88, 25,000km, équipée, 11,600$. 725-1595.

MERCURY Topaz GS 89, accidentée, 3500$. Balmor 381-3948.

MERKUR 88 rouge, impeccable, 1-763-5743.

MICRA 85, rouge, toit ouvrant, très propre, pneus hiver et été, 2,700$ négociable. 727-1434, 435-5003.

MUSTANG GT '89 14,000 km comme neuve, 17,000$. 688-8205.

MUSTANG LX 87, 30,000km. Auto Létourneau, 688-3031

MUSTANG 82 GS, aut., servo direction, servo frein, 90,000km, $2,400., 733-0419.

NEW YORKER Fifth Avenue 85
FINANCEMENT
DELEC AUTO 722-5555

NISSAN Micra 86, 50,000 km, 2,500$, une aubaine. Jean 524-3993.

NISSAN Micra 1986, 5 vit., impeccable, blanche intérieur bleu, 8 pneus hiver été inclus, 58,000 km, 5500$ ou meilleure offre. 482-5729

NISSAN Micra GL, 86, man., 3 portes, 66,000km, parfait état, garantie, équipée, 4,000$. 584-3653.

NISSAN Pulsar 86, aut. Auto Létourneau, 688-3031

NISSAN Pulsar NX 83, 5 vit., bonne condition, 2,950$. 684-4428.

NISSAN Pulsar 87, NXXE, t-top, am-fm, air, aut., blanc, 59,500km, 8,750$. Jour: 939-3232 soir: 620-4059 demandez Nino.

NISSAN Sentra 1989, man., 2 portes, 26,000km, 9,800$. 376-3722.

NISSAN Sentra XE 85, 4 portes, 5 vit., 91,000km, $3,500., 585-6562.

NISSAN Sentra 83, 4 portes, 5 vit., très bon, $2,500. 483-1427.

NISSAN Sentra 87, 5 vit., 55,000km, 4 pneus d'hiver et 4 pneus d'été avec jantes, gros radio cassette, $6,900. François, 679-5463.

NISSAN Sentra 83, bonne condition. Stéreo Kenwood Am-Fm cassette, demande 2,200$. 692-9426.

NISSAN Sentra 86, 5 vit., très propre, 5500$. 620-0006.

NISSAN Sentra coupé SE 88, 9,650$, 7,000km, Roger Auto 585-9354.

NISSAN Sentra familiale 84, 148,788km, 1,800$. 670-3175

NISSAN Sentra 83, 5 vit., 2 portes, 160,000 km, 985$, merci vendue

NISSAN Sentra 87, 2 portes, 5 vit., 50,000km. Prix à discuter, 526-5674.

NISSAN Stanza 85, couleur saumon, int. velours carmin, aut., air climatise, toit élect., tout équipée et bien entretenue, prix spécial 7,100$. après 17h: 679-9971.

NISSAN 200SX 86, 75 000 km, tout équipée, prix à discuter, demander Lucien au 696-8207.

NISSAN 240SX 89, 32,000km, faut vendre cause assurance, 676-1050.

NISSAN, Sentra, 84, aut., 2 portes, 214,000 km, 1,700$. 598-5665.

NISSAN P-Up King Cab 87, 2 servos, boîte fibre, 62,000km. Très propre. Toyota Duval 655-2350

NISSAN 300 ZX NOIRE - 1990 -
SPÉCIAL VENTE RAPIDE
- PARTICULIER -
Sem. (jour) 878-3565, soir 388-1855, fin sem. 1-243-5615

NOVA 86, 31,000 milles, 4 portes
FINANCEMENT
AUTO DELEC 722-5555

OLDS Calais 87, tout équipée.
FINANCEMENT
DELEC AUTO 722-5555

OLDS Ciera Brougham 85, V6, 75,000km, $6,850., 381-8799.

OLDS Ciera LS 84, 6 cyl., 4 portes, air, cassette, un bijou, $4,995. J.A. Auto 467-3367.

OLDS Cutlass Cierra Brougham 84, tout équipée, 86,000 km, très bon état, $4,600. 967-7321

OLDS Cutlass Supreme 89, International noir, 12,000 km, doit vendre, 19 600$. 492-6220.

OLDS Cutlass Sierra SL 1989, 6 cyl., tout équipé, garantie prolongée GM, antirouille, protection peinture, 29,000km, prix à discuter. 683-9168.

OLDS Cutlass Brougham 1986, super confortable, tout équipée, carrosserie, mécanique à point, 106,000 km, 7000$. 437-6389.

OLDS Delta 88, Brougham 1987, 66,000km. excellente condition, tout équipé, ext. blanc, int. bourgogne, 11,950$ ferme. 688-0827

OLDS 88 '79, gris, 185,000 km, équipé, A-1. 694-6154 591-1979

OLDS 88, Ciera Brougham, vitres-portes-valises élect., vitres teintées, toit ouvrant et mags GM, black cherry, 21,000 km. 12,000$. Règlement succession. 473-4955

OLDS 98 Regency 85, 87,000km, tout équipée, 8,900$. 325-8454.

OLDS. 87 Delta Royal Brougham, mécanique A-1, bien équipée, 77,000 km. Offre raisonnable acceptée. 669-0498 après 17h.

OLDSMOBILE 98 Regency Brougham 85, 4 portes, tout équipe, très propre, 8500$. 956-0377

OLDSMOBILE Delta Royal Brougham 84, blanche, 35,000km. Particulier. Prix 6500$. 645-4467

OLDSMOBILE Cutlass Brougham, '84, excellente condition, 135,000 km. Résidence: 684-4493

OLDSMOBILE, Cutlass 89, équipée, 13,000 km, noire, 18,500$. 334-7175, 487-9311.

OMNI 84, 2.2 l, 5 vit., rouge vin, peinture neuve, très bonne condition. Reduit 2,600$, 667-3783.

PANTHERA
72, jamais sortie l'hiver, en provenance de la Californie,, prix: au plus offrant, 954-4367.

PARISIENNE Brougham 86, 70,000 km, 305 C.V. avec overdrive, fm-cassettes, air climatisé, vitres & sièges élect., Michelin neuf. Un seul propriétaire, 10,800$. 374-3060

PEUGEOT 505, 80, aut., mécanique A-1, 800$. Soir 1-293-6305.

PLYMOUTH Reliant K 81, familiale, mécanique-carrosserie A-1, pneus radiaux neufs, très économique. $1900 discutable. 326-6781.

PLYMOUTH Reliant 83, 2.6, en bon état, 1,500$, 467-9533.

PLYMOUTH Reliant 85 SE, 50,000milles, impeccable, 3600$. 329-3545

PLYMOUTH Sundance 89, 22,000 km, air climatisé, mags, 4 portes, propre, 8,800$, 335-6454, 330-3919

PLYMOUTH Turismo 84, aut., très propre, 2,475$. 473-4718, 382-8888.

PLYMOUTH Voyageur 7 passagers, 87, air, 24,000km, 254-2075

PLYMOUTH Voyageur 88, V6 aut. 68,000km: garanti transférable (7-115,000km) 13,500$ 435-5252 soir

PLYMOUTH Voyager 86, 82,000 km, moteur 2.6, 9,500$. 327-9837.

PLYMOUTH Expo SE 4 portes, automatique, stéreo. Originale. 19,000km. Balance de garantie Chrysler. Touchette Auto 526-6691.

PONTIAC Bonneville SE 87, 69,000km, tout équipée, 321-9459

PONTIAC Bonneville LE 87, 36,000 km, tout équipée, mags, spécial $12,950. Jeff Auto. 669-3634

PONTIAC Catalina Safari ST, moteur 305, 1978, A1, 1 000$. R.P. Auto, 725-3599.

PONTIAC Grand Am 88, 26,000 km, $10,950. Jeff Auto. 669-3634

PONTIAC Grand Prix 88, noire, sport, comme neuve. (819) 379-6433

PONTIAC Grand Prix LE, 89, tout équipée, air climatisé, roues 16 po, télécommande, 20,000km. 16,850$. 430-0918.

PONTIAC Parisienne 78, 2 portes, très bon état, inspection Ontario, faut voir, sacrifierais 750$, raison retour aux études. A 17h 521-1354

PONTIAC Parisienne station 86, air, 8 passagers, comme neuve, spécial $9,950. Jeff Auto. 669-3634

PONTIAC Sunbird GT 87. Auto Létourneau, 688-3031

PONTIAC Tempest 89, air, 25,000 km. Jeff Auto. 669-3634

PONTIAC Tempest LE 88, V6, 63,000 km, propre, 8,150$. 684-8541.

PONTIAC Tempest LE 88, 4 cyl., man., 9,500$. Après 18h 471-3686.

PONTIAC 6000 LE 86, tout équipée, prix à discuter, 647-5684

PONTIAC 6000, LE, 89, 22,000 km, équipée. Auto Perreault 584-3828

PONTIAC 6000 STE 1985, 4 portes, aut., V6, tout équipée, comme neuve, $6300. 669-5680.

PONTIAC 6000 STE '84, 6 cyl., 90,000 km, mécanique et carosserie A-1 comme neuve, 6,500$ discutable. 340-1976, 733-8045

PONTIAC 6000 LE 87, tout équipe. Auto Létourneau, 688-3031

PONTIAC 6000 LE 86, 120,000 km, tout équipe. Soir 482-6346.

PONTIAC 6000 STE 1984, tout équipée, 106,000km, $5900. 654-7480.

PONTIAC 6000STE, 87, 58,000 kms, tout équipée, impeccable, 11,900$. Jour 861-3803, soir 466-1294

PONTIAC 6000 85, 4 portes, 80,000km, $6,600. 582-1644.

PONTIAC PHOENIX 81
Bon état, 800$ discutable. Laisser message au 493-9777

PONTIAC SUNBIRD GT 88
Turbo, aut., blanc, tout équipé, bas millage, balance de garantie. Faut voir. 10 900$. Auto Leclair 376-2630

PONY GL, 1985, 80,000km, man., pneus d'hiver, $1,800., 272-4510.

PONY GLS '86, 4 portes aut., bas millage, balance de garantie 3,395$. Entreprise V B 477-2107

PONY GLS '85, rouge 5 vit., 59,000 Km. 384-5439.

PONY GLS 1986, aut. 77,000 km, 2,900$, 385-8591, soir 424-0619

PONY GLS 86, 57,000km, 2750$. M.A.C. Inc. 487-3984

PONY 1984 GL, 116,000 km, 900$. Bonne condition. 443-2436.

PONY 1987, aut., 4 portes, 48,000 km, 2600$. 589-9770.

PORSCHE 82, jamais sortie l'hiver, en provenance de la Californie, prix: au plus offrant, 954-4367.

PORSCHE 87, couleur champagne, prolongation garantie jusqu'à avril 90, mécanique A-1, 47,000 km, prix à discuter. Tel. entre 7h et 9h a.m. ou 21h et minuit 441-3931.

PORSCHE 924S 87, aut., 34,000 km, blanche, téléphone cellulaire inclus. Jean Auto 259-9190.

PORSCHE 928 '85, aut., impeccable. Mazda St-Hyacinthe, 774-1345.

PORSCHE 944S, 85½ et 87
= Auto Létourneau, 688-3031

PORSCHE 86 944, rouge, $27,500.
PATTERMANN. 461-2544

PORSCHE 87, 944S, 17,500km, 16 valves
AUTO CLASSIQUE 681-2500

PORSCHE 88 911 coupe, 16,000 km
AUTO PATTERMANN. 461-2544

PORSCHE 928 S-4, 87, noir, 21,000km.
AUTO CLASSIQUE 681-2500

PRELUDE 85, rouge, 79,000km. 8500$. Bo-Champs Autos. 386-5026

PRELUDE 85, 75,000km A-1. Auto Cocar jour 388-3504, soir 648-6540

PROBE GL 89, blanc, radio cassette, A-1, après 18h: 468-4590.

PROBE GL 89 rouge, 22,000 kms, 14 500 $ négociable. 270-7981

PROPANE Reliant '84, 46,000 mi, parfaite condition, 4 portes, 3,500$. 273-9076, 277-3831.

PULSAR NX 88, 12,000$, Pulsar NX 89, air, 15,000$, 632-1295, 632-8289.

RABBIT diesel 79, pneus, freins, amortisseurs, neufs, 1,000$. 687-0014

RABBIT diesel 1984, toit ouvrant, bleue, 3,000$, 522-9126

RABBIT 84, 2 ptes excellente condition garantie.
ARBOUR AUTO 382-2731

RELIANT K 1984 Familiale, aut., 80,000 kms, 2,400 $. Soir 625-8394

RELIANT LE 87, 4 portes, aut., $5,550. Roger Auto 585-9354

RELIANT LE 87, aut., 39,000 km, immaculée, Gestion C.L. 386-8565.

RELIANT 83 4 cyl., aut., 123,000 km 1,250$, discutable. 642-2493.

RELIANT 83, $500 ou meilleure offre. Après 18h, 638-2719

RELIANT 84, moteur bas millage, pneus neufs, à discuter, 681-4383.

RENAULT Alliance 83, bonne condition, 1,400$, 281-1140.

RENAULT Alliance 84, dame propriétaire, 1,900$. 270-0706.

RENAULT Alliance DL 83, 4 portes, $1 595. 939-6380

RENAULT Alliance '83, manuelle 5 vit., 4 portes, 100,000 km, 1,200$. 326-9369.

RENAULT Encore S 84, aut. 60,000km, propre, 1850$. 489-3590

RENAULT Encore, '84, impeccable, J. Ouellet Ltée 686-2301

RENAULT Encore LS 85, 4 portes, aut., 54,000 km, 3,300$, 658-4685

RENAULT GTA, 87, 2.0l, noire, 7,500$, 387-1891.

RENAULT 18 station wagon 82, 184,600 km, man., nouvelles pièces, pas de rouille, offre. 286-1483

RENAULT 5 GTL 85, bon marché. Avant 15h, 738-1097, soir 481-5097

RENAULT 5 GTL 1984, sport, toit, freins et clutch neufs, 91,000 km, faut voir. 655-6877 (Nadia).

RENAULT 5 GTL 80, 85,000 km, bon état, $650, 274-5928.

RENAULT 5 GTL 84, bonne condition, $1,200. Après 17h 694-6603

RENAULT 5 GTL 85, 2,500$, très bon état. Harri 486-1603.

RENAULT 5 GTL 85, toit ouvrant, 72,000km, plus paire de pneus d'hiver, très bonne condition, 3,500$. 442-1095 soir, 288-4251 jour.

RENAULT 5 GTL sport 82, noir, toit ouvrant, blaupunkt neuf, pas rouillé, 147,000km, $1,200. 499-0589.

RENAULT 5 GTL '83, toit ouvrant, 4 portes, 340-1909, 271-9968.

RENAULT 5 Sport 86, 62,000km, $3,400. discutable, 474-1927.

RENAULT 5 86, 50,000km, excellente condition, 2500$. 733-8653

RENAULT 5, 68,000 km, bonne condition, bonne affaire, particulier. 598-9511

RENAULT 5, 1982-83-84-85-86 à partir de $999. D.V. Auto 952-2001

SAAB 88 Turbo Cabriolet, neuve, blanche, 5 vit., cuir, balance de stock.

SAAB 900T, 86, S.P.G., noire, 72,000km, 5 vit.,

SAAB 9000T, 86, 71,000km, 5 vit. 9h à 17h: 1-378-5546, concessionnaire. Liquidation 89, 3 modèles en stock. Aussi voitures de compagnie disponibles.

SAAB 900 sport 1984, 5 vit. bien équipe, hatchback, impeccable. 282-1251

SAAB 900 1989, aut., absolument comme neuve, 16,450$.
AUTO G. BOISCLAIR 737-5979

SAMOURAI 87, toits souple et rigide, très propre, 60,000km, $7,900, Patrick 280-3964, 624-2161.

SCIROCCO 83, A-1, roues BBS, Yokohama, Tokico, int. cuir, moteur neuf, 5,000$. Soir: sam. dim. 662-9747.

SHADOW 88, 24,000km. 4 portes, aut. mags, 8000$. 329-2501

SKYLARK LTD 85, air, cassettes
FINANCEMENT
DELEC AUTO 722-5555

SPRINT 87 auto. 4 portes, impeccable. Negociable. Cntr 628-0272.

STATION 1980, 6 cyl., 4 portes, mécanique A-1, très bonne condition, plusieurs pièces neuves, 1,200$, 492-4381.

STELLAR CXL 87, aut., 19,000km, 6,950$. Roger Auto 585-9354

STELLAR GSL 85, bleue, aut. air, 55,000km, 2500$. 668-5873

STELLAR GSL 86, 4 portes, 5 vit. A-1, $2,250. Auto J.M. Rés. 461-0200

SUBARU '84, 57,000 km, 4 portes, 5 vit., propre, A-1, 3,000$. 468-3801

SUBARU familiale GL, 86, 73,000 km, aut., am-fm cassette, impeccable, 6,000$ négociable. 733-1640, 622-4836.

SUBARU familiale '83, vitres élect., et equipee, 1,300$ de réparations récentes. 1,700$. 270-9844.

SUBARU Chaser 88, aut., 17,000 km, très bonne condition, 7500$. Appeler avant 15h au 381-6485.

SUBARU Chaser 88 blanche, 26,000km, état A-1, $7,695. discutable, 388-4053.

SUBARU GL Berline 1985, blanche, 5 vit., Pirelli P-77, 68,000km. seulement, à voir, 4,700$. Jour: 288-6671, soir et fin de semaine: 271-3254

SUBARU GL Wagon 85 4x4 équipé 5 vit. original garantie un propriétaire 47,000km impeccable $6975.
AUTO BOISCLAIR INC 255-4049

SUBARU GL 1987, 4x4, 5 vit., 4 portes, Auto Perreault 584-3828

SUBARU GL 1986, familiale, tout équipée, 5 vit., très bon état, 6,500$, 97,000 km, 274-4824.

SUBARU GL 85, familiale, 98,000km, anti-rouille, excellent achat $5,350., 670-0054, 524-0977.

SUBARU GL 81, très bon état mécanique, 1,250$, 334-3042.

SUBARU GL 86, 5 vit., excellente condition, $7,500. 489-1206 393-4761

SUBARU GL 86, familiale, très propre, 877-7507 jour, 676-1520 soir, demander Guy.

SUBARU XT-6 88, 4x4, tout équipe, air, bijou. Auto Louis, 592-8844.

SUBARU 85 GL, faites vite, prix réduit. 658-4482 Serav Auto.

SUNBIRD GT turbo 87, convertible
FINANCEMENT
DELEC AUTO 722-5555

SUNBIRD LE 87, aut., équipée, propre, garantie, 474-2772.

SUNBIRD SE 88, H.O. COUPE 5 vit., tout équipée, toit, garantie 8 650 $. M. G. AUTO 662-3131

SUNBIRD SE 89, 2 portes, 5 vit., toit ouvrant, bien équipée, 7,800 km, 10,500$. 682-9753.

SUNBIRD SE 88, manuel, tout équipe, 29,900km. 9200$. 620-5307

SUNBIRD 84, $3,995. ou meilleure offre. 658-4482. Serav Auto.

SUNBIRD 88, aut., tout équipée, garantie prolongée, 8450$.
AUTO G. BOISCLAIR 737-5979

SUNBIRD 89 GT Turbo convertible équipée. Auto Perreault 584-3828

SUNBIRD 89 noire, 12,000km, radio am-fm-cassettes, cruise control, 5 vit., etc. 10,900$. 433-4176, 274-1305.

SUZUKI Forsa GL 86, 5 vit., impeccable, 3 995$. 664-3904

SUZUKI Samurai, 4X4, 1985, noire, 4,950$. Très propre, 4 pneus hiver, 457-6093 Lyne, laissez message.

SUZUKI Sidekick JLX 1989, tout équipée + téléphone cellulaire Panasonique transportable main libre. Après 18 h. 1-348-9008.

TAURUS (2),88-86 GL, 6 cyl. 7950-6650. Auto J.M. rés. 461-0200

TAURUS 86, V6, 4 portes, 53,000ml., A-1, $6,495., 333-8573.

TAURUS 87, moteur batterie pneus neufs, 75,000 km, 6,850$, 632-9476

TEMPO GL 1987, 68,000km, 7500$. 656-4153

TEMPO 87, 65,000km, aut., 4 portes. 762-2624.

THUNDERBIRD 80, petit V-8 aut., très économique, super condition, prêt pour l'hiver, 1,950$. Richard, 951-1212 ou 727-9425

TOPAZ '87, 4 portes, air, cassette, 60,000 km, A-1, 5,800$. 668-1790

TOPAZ GS '84, 4 portes, aut., air, vitres élect.. Faut vendre. 2,250$ Entreprise V B 477-2107, 474-4353.

TOPAZ GS 87, 2 portes, 5 vit., air climatise, 47,000km, 381-7063.

TOPAZ GS 88, tout équipée, 81,000 km, garantie 160,000 km, 8950$. 591-4106.

TOPAZ 85, 57,000 kms, aut., 4 portes, $4,000., 388-5660

TOPAZ 87, 5 vit., A1, blanc, air, 64,000km. 462-7172, 1-293-6469.

TOYOTA corolla, 81, aut., freins neufs, 120 000km, 950$, 273-0635.

TOYOTA Camry 86, 5 vit., équipée, toit, A-1, 8,500$. 382-8723

TOYOTA Camry 86, 4 portes, 5 vit. $6,900. 669-5671

TOYOTA Camry LE 1984, 5 vit. toit ouvrant, A-1, 5,700$. 735-9373.

TOYOTA Camray 88, blanche, tout équipée, garantie 48 mois, propriétaire retraité, 16,500$. 435-6819.

TOYOTA Celica 87, couleur noire, 5 vit. beaucoup d'extra, pneus été et hiver neufs. 13500$. discutable. 371-6691

TOYOTA Celica GTS 1988, équipée, 71,000 km, 18,500$, 477-9364

TOYOTA Celica 81, 107,000km, noir, très propre, 2750$. 279-8374

TOYOTA Celica GTS 87, A-1, 54,000km. Faut vendre! 464-4962.

TOYOTA Celica GTS rouge 86½, 48,000 km, tout équipée, 13 500 $. 524-2708, 343-6994

TOYOTA Celica GT 85, 5 vit., toit, mag, 2 tons, 4 pneus d'hiver sur roues. 462-9536

TOYOTA Celica GT 88, 5 vit. toit ouvrant, radio AM/FM cassette, bleue, 12,000 km, $13,750, vente rapide. 952-2535

TOYOTA Celica '81, 85,000 km, 3,000$. Soir: 270-8449

TOYOTA Corolla SR5, 84, aut., comme neuve. 655-6793 B.L.Auto

TOYOTA Corolla 1981, familiale, 130,000 km, 5 vit., $2200. Entre 18h et 21h 670-7597.

TOYOTA Corolla 82, 5 vit., A1, 1 800$ discutable, 471-4519

TOYOTA Corolla GTS 87, 16 valves, 49,000km, 5 ans garantie, 5 vit., 10,500$, 251-7369 soir.

TOYOTA Corolla LE 88, Sedan, aut. grise, am/fm stéreo cassettes, moins 70,000km, excellente condition. Claude 766-8113, 682-6343.

TOYOTA Corolla 89, 5 vit. blanche, 33,000km, 12,750$. 1-347-3495

TOYOTA Corolla 78, $500; 598-1895 après 18h.

TOYOTA Corolla 82, 4 portes, 5 vit., $1,750., 598-8894.

TOYOTA Corolla 1984, très propre, 108,000km, pneus et freins neufs, 3,800$. 678-4745.

TOYOTA Corolla 83, mécanique A-1, pneus & freins neufs, peinture récente, bonne occasion. 1,950$ ferme, 466-9830

TOYOTA Corolla 82, propre, freins, embrayage neufs, 5 vit., très économique, $975., 962-0706.

TOYOTA Corolla 81, hatchback, toit ouvrant, pneus neufs, 1 propriétaire. Pas de rouille. A-1, 1,100$. 627-3376.

TOYOTA Corolla LE 87, aut. 4 portes, toit ouvrant, impeccable. Cadieux Auto. 465-8427, 1-347-8848

TOYOTA Corolla GTS 85, 5 vit. impeccable, bas km. Cadieux Auto. 465-8427, 1-347-8848

TOYOTA Cressida 1981, tout équipée, toit ouvrant, 115,000 km, bonne condition, 4,800$. Jour 279-7379 soir 489-0434

TOYOTA Cressida 1986, argent, tout équipée, 127,000 km, $12,000. 661-4682

TOYOTA Cressida 1983, tout équipée, peinture originale, excellente condition, 6700$. 259-9551

TOYOTA Land Cruiser familiale, 4x4, diesel, '85, très bonne condition, 14,500$. 731-0616 ou 276-6242, soir ou fin sem.

TOYOTA MR-2, 87, 20 000km, achetee Juil. 88, comme neuve, 353-7749.

TOYOTA MR2 1986, excellente condition, intérieur de cuir, toit ouvrant, 18,000km, $14,000. Après 19h: 935-9866.

TOYOTA MR2 '86 noire, 5 vit., jamais sorti l'hiver, 55,000 km. Mazda St-Hyacinthe 774-1345.

TOYOTA MR2 '85, grise, air, 72 000km, 340-9497.

TOYOTA Supra '84, 5 vit., toit, digital, air, cassette am/fm, 4 pneus d'hiver Nokia, 66,000 km, A-1. 1-819-848-2196 après 20h30

TOYOTA Supra 86½, 61,000 km, bordeaux, int. cuir gris, Targa, excellent état, 17,500$. Cause départ. 487-4727.

TOYOTA Tercel 80, standard, 93,000 km, $1,495. T.M. Auto. 443-3126

TOYOTA Tercel 83, man., 65,000 ml, pas de rouille, mécanique A-1. Faut voir. 2,590$. 591-8646.

TOYOTA Tercel 88, aut., 41,000km, 8,500$, 620-7720.

TOYOTA Tercel 85 liftback, $ 4 995. Daniel Auto 952-2001

TOYOTA Tercel DX 89, coupe, air, 1,500 km, spécial $10,450. Jeff Auto. 669-3634

TOYOTA Tercel DX 88, aut., 5 portes, 9,300$. Jour: 283-1909, soir: 670-0054, fin sem.: 684-8364.

TOYOTA Tercel 89 aut., 22,000 km, $9600. 270-2826.

TOYOTA Tercel 87, familiale, man., 4 roues motrices, 73,000km, carrosserie et moteur A-1, garantie prolongée, 8,500$. 433-2372.

TOYOTA Tercel 85, 2 portes, man., garantie, 4 500$. M.G.Auto 662-3131

TOYOTA Tercel '81, 4 portes, 4 vit. Quintal Auto 592-3368.

TOYOTA Tercel 84 DLX, 5 vit., garantie, 3 950$. M.G.Auto 662-3131

TOYOTA Tercel DX 89, coupé 2 portes, 19,000km, cassettes, 9900$. 393-1255 ou soir 769-9977 Serge

TOYOTA Tercel 85 man., 4 portes, 44,000 ml. 4,900$, 934-3179

TOYOTA Tercel 87, aut., 4 portes, 82,000km, $6,200. Garage Desautels, 467-7904, 464-3546 soir.

TOYOTA Tercel 84, 5 portes, excellente condition, meilleur prix. Jour: 340-7500, soir: 482-4720.

TOYOTA Tercel familiale 86, 5 vit., comme neuf, $5800. 682-5481.

TOYOTA Tercel DX coupé 87, très propre, 5 vit., 7,850$, 667-0162.

TOYOTA Tercel '83, 80,000ml., en excellente condition, 2,400$. Manon: 288-1861 ou 7121.

TOYOTA Tercel 86, 5 portes, excellent état, garantie transférable, 75,000 km, $5,300. Message 488-6605

TOYOTA Tercel 83, toit ouvrant, FM cassette, 114,000 km, $2,750. négociable. 967-7828

TOYOTA Van LE 85, 60,000km, toutes options incluses, voiture de promenade conduite par dame, pas d'hiver, $12,000., diverses garanties, 935-4597.

TOYOTA Van LE 85, man. tout équipée, antirouille, peinture originale, très bonne condition, $6,975. 696-8207 Pierre

TOYOTA, Corola, 89, aut., 38 000km, 11 900$, 679-3636 679-5331.

TOYOTA, Tercel, 85, deluxe, 5 portes, 5 vit., toit ouvrant électr. Radio, cassette, 35 000km, antirouille, 276-7128.

TOYOTA Camry LE 1986, manuelle. Très propre. Garantie. Touchette Auto, 526-6691.

TOYOTA Corolla 85, 4 ptes, 5 vit., 87,000km. Toyota Duval 655-2350

TOYOTA Cressida 85, toit
Auto A.L.M. Inc. 257-6509

TOYOTA Supra 87, turbo, 5 vit., air, blanc, tout équipée, 57,000km. Toyota Duval 655-2350

TOYOTA Tercel 88, 2 ptes 2 servos 45,000km. Toyota Duval 655-2350

TOYOYA Tercel 82, 127,000km, $1,200. 441-2808.

TRACER GS 1987, excellente condition, 2 portes hatchback, 5500$. Gilles 521-3667

TRACER L, 1987, MAN., 39,000 KM $5,000, GARANTIE SEPT. 90 276-9006

TRANS-AM GTA, 87, noire et gold, 16,400$, pneus neufs, tout équipée, jour 819-537-4168, soir 819-537-8397.

TRANS AM 87, t-top
Auto Létourneau, 688-3031

TRIUMPH TR6, 1976, 562-6553.

VEHICULES ACCIDENTES Chrysler Dynastie '89, Honda Civic '88, Buick Riviera '87, Pontiac Grand Am '85, Sunbird '88 etc... plusieurs autres à bon prix. 1-800-363-1472

VENTURA 76, aut., V8, bon état, $500., 437-2043.

VILLE MARIE SUZUKI
Suzuki Samouraï 89, toit dur, de luxe, tout équipé. Bijou, 1000km. air climatisé, 5 vit. 10895$. négociable. 598-8666

VILLE MARIE SUZUKI
Nissan Sentra 87, 56,000km. 5 vit. 2 portes, coupé, rouge. 6750$. 598-8666

VILLE MARIE SUZUKI
Tracker 1990, flambant neuf, toit rigide, 5 vit. 12,795$. 598-8666

VILLE MARIE SUZUKI
Samouraï, conv. blanc, 89, radio, 20,000km. 8995$. 598-8666

VOLKS super Beattles jaune, parfait état, A-1, 737-4094.

VOLKS Cabriolet 86 blanc, $11,900. 491-0833, 744-1511 poste 5803.

VOLKS Cabriolet '87, blanc sur blanc, 49,000 km, aut.. Mazda St-Hyacinthe 774-1345.

VOLKS Fox GL 88, familiale, am/fm, 25,000km, 937-5028.

VOLKS Fox GL 87, bonne condition, demande 5500$. 654-2830.

VOLKS Fox 88 GL, familiale, garantie 5 ans, 41,000km. 277-1575

VOLKS Fox, '87, blanche, 37,000 km, 4 pneus d'hiver, stéreo de luxe, alarme, 6,500$. Merci vendue

VOLKS FOX 88, 44,000km, 4 pneus d'hiver neufs, 7,800$, 366-8913.

VOLKS GOLF 85, 4 portes, radio/cassette Sony, 112,00km, impeccable, 4,900$, 659-0913.

VOLKS Jetta Karat 85, tout équipé, 7100$. 623-2970

VOLKS Jetta '81, 4 portes, toit, 4 pneus, propre, 3,000$. 849-7635

VOLKS Jetta 89 Wolfsburg, équipée, turbo diesel, bleue, 4 portes, 22,000km, garantie 16 mois. 13,900$ négociable. Jour: 697-5930 poste 314, soir: 1-452-4474.

VOLKS Rabbit 79, 118,000 km, besoin réparation, $300. 527-6146.

VOLKS Rabbit 81, 4 portes, aut., bleue, très propre, $1,950., J.A. Auto, 467-3367.

VOLKS Super Beetle 74 convertible, restaurée. Patrick 276-1396

VOLKS cabriolet 89, blanc best sellers, auto. 6000km démo. spécial NOEL
ARBOUR AUTO 382-2731

VOLKS 87 Jetta carat, garantie un an 5 vit. tout équipé.
AUTO E LAUZON 430-1460

VOLKS 87 Jetta auto. servo frein et direction, garantie un an.
AUTO E LAUZON 430-1460

VOLKS 87 Scirocco noir auto. 31,000km, balance garantie, oct 93.
AUTO E LAUZON 430-1460

VOLKS 88 Fox station balance de garantie novembre 93
AUTO E LAUZON 430-1460

VOLKS 88 Fox GL 4 ptes 29,000km 4 cyl. balance de garantie déc 93.
AUTO E LAUZON 430-1460

VOLKSWAGEN Fox 88, réduit, faites vite. 658-4482 Serav Auto.

VOLKSWAGEN Campeur 1973, bon état, moteur 6 mois, 5,800$. Après 18h 352-3248

VOLKSWAGEN Jetta Slalom 1988, air climatisé, cruise control, 4 pneus d'hiver, 4 pneus d'été, 74,000 km, 10,500$, 336-1784.

VOLKSWAGON Fox GL station wagon 88, 22,000km, radio, état salle de montre. Garantie prolongée. Prix négociable. Jour: 632-0194, soir: 366-9572.

VOLVO wagon diesel, 82, excellente condition, int. très propre, sièges peluche de velours, sièges arrière escamotables, radio am-fm, pneus d'hiver, 4,500$. Christian, St-Hyacinthe 1-774-9404.

VOLVO GLE turbo, intercooler, aut., 1987, impeccable, 48,000km, fog, plusieurs extra, comme neuve, $21,000., 951-0555.

VOLVO GT 80, man., excellente mécanique, toit ouvrant, 4 Mags plus 4 hiver, 737-0569.

VOLVO 240, 88, aut., air, 42,000 km, 16,000$, 494-4436.

VOLVO 740 GLE, turbo diesel, '85, 5 vit., 88,900 km, air, am/fm cassette, 4 pneus d'hiver, particulier, 15,800$. 653-0220

VOLVO 760 turbo 1987, de luxe, graphite, conduite par dame, excellente condition, peut reprendre financement. 376-5273

VOLVO 780 taupe 1987, 35,000 kms, 1-819-565-9411 Tom ou Cécile

VOLVO 81, man., 4 portes, bonne condition, 2,000$. 381-9099

VOLVO 82 modèle 242 DL, très luxueuse, 3 650 $. 328-2265

VOLVO 83, DL, 150,000km., freins-silencieux neufs. Un seul proprio. Excellente condition. 4000$. Michel 488-9371

VOLVO 83, 244 GL, aut., vitres élec. 5,500$. 462-9914.

VOLVO 84 diesel aut., 112,000 km, 7 500 $. 629-8955

VOLVO 87, 760 Turbo, beige, garantie. Impeccable. Jour: 467-0815 ou soir: 441-0420.

VOLVO GLE 87 originale, tout équipée, aubaine 14 200$, 591-0513

VW van 1986, 80,000 km, A-1, 7,500$. 670-8488, 462-7420.

200 AUTOS accidentées à liquider. Modèles'88, '89. Q.A.A. 331-8901.

2000 GTX 89
23,000km, man., toute équipée. Entre midi & 13h, 767-9281

555 AUTOS ANTIQUES

CONVERTIBLE 65 Parisienne, custom sport, vient de l'ouest. Excellente condition. Faut voir. 5,500$ négociable. 967-7340.

PONTIAC '66, bijoux, 7,000$. 3260 boul. St-Martin est 661-0640

575 ACHAT, VENTE, LOCATION, ÉCHANGE

ACHAT auto, camion, feraille, 100$ à 2,000$, remorquage. 953-0519

ACHAT DE VIEILLES VOITURES
Aussi autos ou camions accidentés. Très bons prix. Démolisseur d'Autos N. Legault. 364-1684.

ACHETONS autos, 78 à 83, allons sur place, 7 jours. 664-3995

ACHETONS AUTOS 82 à 89
M. KAMEL: 386-9565

ECHANGERAIS canadienne, Lac Magog, contre auto. 466-2773

PERE DE LA SCRAP pièces autos usagées, 524-4744. 1835 Ontario

580 ENTRETIEN ET RÉPARATIONS

DIFFERENTIELS, transmissions manuelles reconstruits, installions, Joron Auto 2144 Papineau, 522-7775

585 PIÈCES ET ACCESSOIRES

BOITE de camion Fibrobec, 92 X 60, 400$, 492-4381.

PLEIN AIR ET VÉHICULES RÉCRÉATIFS

610 ÉQUIPEMENTS DE SPORTS D'HIVER

GILET ski en duvet, salopette corduroy, 8 ans, 521-7733

SKIS alpin 170CM, bâtons, fixations Salomon et bottes Nordica PP9, presque neufs, 275$. Soir 492-6040

612 CHASSE

UNE carabine Steyr Mann Licher Luxus 270 avec télescope monté, $2,750, 267-3781.

618 SKI

POUBELLE DU SKI achat-vente. 8366, St-Laurent, 384-3582.

633 VILLÉGIATURE, VOYAGES

CHERCHE lift pour Floride, départ 25-26 ou27 déc., peut conduire, partage les frais. 258-4421

FAITES voyage inoubliable, New York/Cuba sur voilier 45 pi, , encore 2 places. Départ de New York le 4 déc. 694-1630.

JEUNE homme cherche compagne autonome pour voyage en Floride. 16 déc. au 2 janv. Rejoindre 679-0294 ou 468-4732

655 MOTOCYCLETTES

MOTO BMW K75S rouge, moins de 5,000km, garantie jusqu'en 91, excellent prix, après 19h 254-1886.

661 MOTONEIGES

BOMBARDIER Citation 4500 1980, lisse neuve, 1,200$. Luc: 951-0132.

667 ROULOTTES, TENTES-ROULOTTES ET MOTORISÉS

A LOUER motorisé 24 pi. tout équipé. Particulier. 585-4064

A LOUER, roulotte 13', spécial Floride $500./3 semaines, 471-6007.

A LOUER, motorisé neuf 27', tout équipé, 6 places, 478-1594.

ECHANGERAIS canadienne, Lac Magog, contre motorisée. 466-2773

FLEETWOOD Jamboree 1976, châssis Dodge 360 po. cube, mécanique entièrement revisée, int. rénové, beaucoup d'équipements neufs (radio, télé couleur, cassette digitale, air, coffres etc.) confort amélioré. Beaucoup d'extras. 13,000$. 951-2596.

MOTORISE Winnevago, 1974, 25', 6.2 diesel, propre, 22,000$.346-7038.

MOTORISE 24' à louer, équipement prix A1, ml. illimité. 445-0688

STERLING 24' '86, 15,000km, prêt pour Floride, 32,500$. 1-562-7030.

AVIS LÉGAUX - APPELS D'OFFRES - SOUMISSIONS

AVIS

Avis est par les présentes donné, que les contrats en date du 24 octobre 1988 par lesquels **Cedels Agriculture Inc.** a transporté et cédé toutes ses dettes de livres présentes et futures à la Banque de Montréal, à titre de garantie, ont été enregistrées au bureau de la Division d'enregistrement de Laval, le 31 octobre 1988 sous le numéro 692580, ainsi qu'au bureau de la Division d'enregistrement de Terrebonne, le 31 octobre 1988 sous le numéro 848676. De plus, le contrat daté du 24 novembre 1988 a été enregistré au bureau de la Division d'enregistrement de Montréal, le 5 décembre 1988 sous le no. 4099934.

Banque de Montréal

AVIS

LA SEANCE PUBLIQUE D'INFORMATION DU CENTRE HOSPITALIER SAINTE-JEANNE-D'ARC DE MONTREAL AURA LIEU LE JEUDI 21 DECEMBRE 1989, À 14 HEURES, À LA SALLE COMMUNAUTAIRE DU CENTRE HOSPITALIER.

«Avis est par les présentes donné, conformément à l'article 1571 D du Code civil, que **Automobile Grand Luxe Inc.**, ayant sa principale place d'affaires dans le District de Montréal, Province de Québec, a transporté toutes ses créances et comptes de livres actuels et futurs à Banque Lloyds du Canada, par acte daté du 27 septembre 1989 et enregistré à Montréal le 6 octobre 1989, sous le numéro 4204826.»

Ville de Montréal

Service de l'approvisionnement et des immeubles module bâtiment
APPELS D'OFFRES
MODIFICATION

SOUMISSIONS — **DATE D'OUVERTURE**

5248- INDEX: B-3215-12a — **13 décembre 1989**
Piscine Rivière-des-Prairies
Contrat (Lot 12a) équipement récréatif

5249- INDEX: B-3215-12b — **13 décembre 1989**
Piscine Rivière-des-Prairies
Contrat (Lot 12b) jeux de piscine

Veuillez noter en rapport avec les appels d'offres ci-dessus:

— Que la date d'ouverture prévue pour le 29 novembre 1989 dans «La Presse» édition du 13 novembre 1989 en page C-11 à été remplacée par celle du 13 décembre 1989, à l'heure et au lieu habituels.

— Qu'un addenda no. 1 a été émis en date du 22 novembre 1989.

Informations: 872-0187

Hôtel de ville
Montréal, le 22 novembre 1989

Le greffier de la Ville
Léon Laberge

Travaux publics Canada — **Public Works Canada**

INVITATION RELATIVE À UNE PRÉ-SÉLECTION COMME ENTREPRENEUR GÉNÉRAL, ENTREPRENEUR ÉLECTRICIEN ET ENTREPRENEUR DE CONSTRUCTION MÉCANIQUE
PROJET no 703502

La présente invitation concerne les travaux de construction relatifs à la première étape d'un projet d'envergure dans la région d'Ottawa. Elle vise deux grands dossiers contractuels, à savoir ceux intéressant les travaux de gros oeuvre (Dossier de soumission no 2) et la finition intérieure (Dossier de soumission no 3). Une invitation antérieure a mené à un appel d'offres pour la préparation du terrain (Dossier de soumission no 1).

La présente invitation intéressera les entrepreneurs des catégories suivantes:

a) Les entrepreneurs généraux ayant déjà réalisé des projets semblables dont la valeur contractuelle était d'au moins 18 000 000 $;
b) les entrepreneurs de construction mécanique ayant déjà réalisé des projets semblables dont la valeur contractuelle était d'au moins 3 000 000 $
c) les entrepreneurs électriciens ayant déjà réalisé des projets semblables dont la valeur contractuelle était d'au moins 5 000 000 $.

Pour obtenir les formulaires de pré-sélection, prière de s'adresser au **Bureau des soumissions et marchés, Travaux publics Canada, Place du Portage, Phase IV, 140, Promenade du Portage, Hull (Québec), (Adresse postale) Ottawa, Ontario, K1A 0M3.**

Téléphone: (819) 997-5667 — **Télécopieur: (819) 953-7817**

Pour être admissibles, les documents de pré-sélection, dûment remplis, doivent parvenir à l'Administrateur régional, Politique et administration des marchés, à l'adresse susmentionnée, au plus tard à **15 h, le 14 décembre 1989.** Les propositions reçues après cette échéance ne seront pas prises en considération.

On peut aussi consulter les documents de soumission aux bureaux des Associations de la construction d'Ottawa, Hull, Montréal et Toronto.

Canada

Société québécoise d'assainissement des eaux

Travaux dans la ville de Baie-Comeau
Comté de Saguenay
Appel d'offres no: 212-4-01-41-4Y

Construction d'une station d'épuration du type "étangs aérés" comprenant un bâtiment de service, une route d'accès, un émissaire, une conduite de refoulement et divers travaux connexes.

DOCUMENTS DISPONIBLES: SQAE, Service gestion des contrats, 475, Saint-Amable, R.C. 150, Québec (Québec), G1R 5E4 Tél.: (418) 641-0711.

PRIX: 75,00 $ non remboursable, par chèque visé ou mandat payable à la Société.

LIEUX DE CONSULTATION: Hôtel de ville de Baie-Comeau; Ass. de la construction de Montréal et de Québec; ACRGTQ; Ass. de la construction du Comté Saguenay; Société à Montréal et à Québec

OUVERTURE DES SOUMISSIONS: Hôtel de ville de Baie-Comeau: a/s M. Gabriel-Yvan Gagnon, greffier, 19, avenue Marquette, Baie-Comeau (Québec), G4Z 1K5. **Le: mercredi 20 décembre 1989 à 15h00.**

GARANTIE DE SOUMISSION: .... **MONTANT: 727 000,00 $**

FORME: Chèque visé tiré sur une institution bancaire faisant affaires au Québec ou un cautionnement de soumission.

RENSEIGNEMENTS: Madame Sylvie Rodrigue - Tél.: (418) 641-0711.

Seules les personnes, sociétés et compagnies, ayant leur principale place d'affaires au Québec, qui détiennent une licence appropriée en vertu de la Loi sur la qualification professionnelle des entrepreneurs de construction et qui ont obtenu le document d'appel d'offres directement de la Société sont admises à soumissionner.

La Société ne s'engage à accepter ni la plus basse ni aucune des soumissions.

Marc Pinsonnault, L.L.B., B.Sc.
Directeur, gestion des contrats

P 27-11-83

ETES-VOUS OBSERVATEUR?
RÉPONSES

1) Capot de la voiture incomplet.
2) Montant gauche du pare-brise.
3) Capote plus longue sous le siège.
4) Malle arrière incomplète.
5) Aile gauche de l'angelot plus longue.
6) Oreille droite de l'angelot.
7) Horizon incomplet derrière le panneau.
8) Pied de l'arbre de gauche complète.

HDM

AVIS

Avis est par les présentes donné par l'Hôtel-Dieu de Montréal qu'une séance publique d'information au sens de la Loi sur les services de santé et les services sociaux sera tenue

le mardi 12 décembre 1989
à 18 heures
à l'Hôtel-Dieu de Montréal
(Auditorium Jeanne-Mance)
3840, rue Saint-Urbain
Montréal

AVIS LÉGAUX - APPELS D'OFFRES - SOUMISSIONS

Société des alcools du Québec

Appel d'offres
PROJET
LOCAL COMMERCIAL
DOSSIER: L8928-546

La SOCIÉTÉ DES ALCOOLS DU QUÉBEC
vous invite à lui offrir un local commercial à:
DRUMMONDVILLE

sur le boulevard Saint-Joseph, entre la rue Hains et la rue Leclerc, préférablement entre la rue Hains et la rue Bousquet.

La superficie du local devrait être d'environ 250 mètres carrés (2691 pieds carrés) préférablement sur un seul niveau et dont 68 pour cent serait aménagée en aire de vente.

Les locaux proposés, pour location, le seront selon la formule "clés en main" et devront être livrés entre le 15 mai 1990 et le 15 juin 1990.

Le document d'appel d'offres original, fourni par la Société des alcools du Québec et portant le numéro de dossier du projet, doit être complété et retourné au plus tard le 15 janvier 1990 à 13 h 30.

Le document d'appel d'offres est offert à 20 $ la copie (non-remboursable) du lundi au jeudi de 8 h 30 à 12 h 30 et de 13 h 30 à 17 h, et le vendredi de 8 h 30 à 12 h, au 905, avenue de Lorimier à Montréal. Un exemplaire peut être consulté à cette adresse.

Pour obtenir le document en question par courrier payable sur livraison, ou pour renseignements additionnels, veuillez appeler au (514) 873-6408.

Vous pouvez aussi vous procurer le document lors de la séance d'information qui se tiendra à la salle municipale régionale de comté au 436, rue Lindsay à Drummondville, le 8 décembre 1989 à 15 h. Cette séance aura pour but de renseigner les éventuels soumissionnaires sur le contenu de la documentation ainsi que de la procédure à suivre pour présenter une proposition de location à la Société des alcools du Québec.

La société des alcools du Québec ne s'engage pas à accepter ni la plus basse ni aucune des propositions reçues.

Société des alcools du Québec

Appel d'offres
PROJET
LOCAL COMMERCIAL
DOSSIER: L8929-130

La SOCIÉTÉ DES ALCOOLS DU QUÉBEC
vous invite à lui offrir un local commercial à:
GATINEAU

sur le boulevard Maloney Ouest entre la rue Sabourin et la rue Main, préférablement entre le boulevard Labrosse et la rue East.

La superficie du local devrait être d'environ 300 mètres carrés (3230 pieds carrés) préférablement sur un seul niveau et dont 60 pour cent serait aménagée en aire de vente.

Les locaux proposés, pour location, le seront selon la formule "clés en main" et devront être livrés entre le 15 mai 1990 et le 15 juin 1990.

Le document d'appel d'offres original, fourni par la Société des alcools du Québec et portant le numéro de dossier du projet, doit être complété et retourné au plus tard le 19 janvier 1990 à 10 h.

Le document d'appel d'offres est offert à 20 $ la copie (non remboursable) du lundi au jeudi de 8 h 30 à 12 h 30 et de 13 h 30 à 17 h, et le vendredi de 8 h 30 à 12 h, au 905, avenue de Lorimier à Montréal. Un exemplaire peut être consulté à cette adresse.

Pour obtenir le document en question par courrier payable sur livraison, ou pour renseignements additionnels, veuillez appeler au (514) 873-6408.

Vous pouvez aussi vous procurer le document lors de la séance d'information qui se tiendra à la salle de l'hôtel de ville au 2e étage, porte 219, au 144, boulevard de l'Hôpital à Gatineau, le 12 décembre 1989 à 11 h. Cette séance aura pour but de renseigner les éventuels soumissionnaires sur le contenu de la documentation ainsi que de la procédure à suivre pour présenter une proposition de location à la Société des alcools du Québec.

La société des alcools du Québec ne s'engage pas à accepter ni la plus basse ni aucune des propositions reçues.

Société des alcools du Québec

Appel d'offres
PROJET
LOCAL COMMERCIAL
DOSSIER: L8927-577

La SOCIÉTÉ DES ALCOOLS DU QUÉBEC
vous invite à lui offrir un local commercial à:
DOLBEAU

sur le boulevard Wallberg, entre la 5e Avenue et la 8e Avenue ou sur la rue des Érables entre la 6e Avenue et la 7e Avenue ou sur la 8e Avenue entre la voie ferrée et le pont, préférablement sur le boulevard Wallberg entre la 5e Avenue et la 7e Avenue.

La superficie du local devrait être d'environ 172 mètres carrés (1851 pieds carrés) préférablement sur un seul niveau et dont 67 pour cent serait aménagée en aire de vente.

Les locaux proposés, pour location, le seront selon la formule "clés en main" et devront être livrés entre le 15 juin 1990 et le 15 juillet 1990.

Le document d'appel d'offres original, fourni par la Société des alcools du Québec et portant le numéro de dossier du projet, doit être complété et retourné au plus tard le 12 janvier 1990 à 10 h.

Le document d'appel d'offres est offert à 20 $ la copie (non-remboursable) du lundi au jeudi de 8 h 30 à 12 h 30 et de 13 h 30 à 17 h, et le vendredi de 8 h 30 à 12 h, au 905, avenue de Lorimier à Montréal. Un exemplaire peut être consulté à cette adresse.

Pour obtenir le document en question par courrier payable sur livraison, ou pour renseignements additionnels, veuillez appeler au (514) 873-6408.

Vous pouvez aussi vous procurer le document lors de la séance d'information qui se tiendra à la salle de l'hôtel de ville, au 1100, boulevard Wallberg à Dolbeau, le 6 décembre 1989 à 15 h 30. Cette séance aura pour but de renseigner les éventuels soumissionnaires sur le contenu de la documentation ainsi que de la procédure à suivre pour présenter une proposition de location à la Société des alcools du Québec.

La société des alcools du Québec ne s'engage pas à accepter ni la plus basse ni aucune des propositions reçues.

Société des alcools du Québec

Appel d'offres
PROJET
LOCAL COMMERCIAL
DOSSIER: L8932-535

La SOCIÉTÉ DES ALCOOLS DU QUÉBEC
vous invite à lui offrir un local commercial à:
LORETTEVILLE OU À QUÉBEC
(quartier Neufchâtel)

sur le boulevard de l'Ormière entre la rue Deschamps et l'avenue Chauveau, préférablement entre le boulevard Johnny-Parent et l'avenue Chauveau.

La superficie du local devrait être d'environ 250 mètres carrés (2691 pieds carrés) préférablement sur un seul niveau et dont 72 pour cent serait aménagée en aire de vente.

Les locaux proposés, pour location, le seront selon la formule "clés en main" et devront être livrés entre le 15 mai 1990 et le 15 juin 1990.

Le document d'appel d'offres original, fourni par la Société des alcools du Québec et portant le numéro de dossier du projet, doit être complété et retourné au plus tard le 15 janvier 1990 à 10 h 30.

Le document d'appel d'offres est offert à 20 $ la copie (non-remboursable) du lundi au jeudi de 8 h 30 à 12 h 30 et de 13 h 30 à 17 h, et le vendredi de 8 h 30 à 12 h, au 905, avenue de Lorimier à Montréal. Un exemplaire peut être consulté à cette adresse.

Pour obtenir le document en question par courrier payable sur livraison, ou pour renseignements additionnels, veuillez appeler au (514) 873-6408.

Vous pouvez aussi vous procurer le document lors de la séance d'information qui se tiendra à la Société des alcools du Québec, salle de l'administration au 2e étage, au 2900 boulevard Einstein à Sainte-Foy, le 7 décembre 1989 à 14 h 30. Cette séance aura pour but de renseigner les éventuels soumissionnaires sur le contenu de la documentation ainsi que de la procédure à suivre pour présenter une proposition de location à la Société des alcools du Québec.

La société des alcools du Québec ne s'engage pas à accepter ni la plus basse ni aucune des propositions reçues.

Société des alcools du Québec

Appel d'offres
PROJET
LOCAL COMMERCIAL
DOSSIER: L8935-614

La SOCIÉTÉ DES ALCOOLS DU QUÉBEC
vous invite à lui offrir un local commercial à:
BAIE-COMEAU

dans le secteur Mingan, sur le boulevard Laflèche entre les rues Amyot et Nouvel.

La superficie du local devrait être d'environ 225 mètres carrés (2422 pieds carrés) préférablement sur un seul niveau et dont 70 pour cent serait aménagée en aire de vente.

Les locaux proposés, pour location, le seront selon la formule "clés en main" et devront être livrés entre le 15 juin 1990 et le 15 juillet 1990.

Le document d'appel d'offres original, fourni par la Société des alcools du Québec et portant le numéro de dossier du projet, doit être complété et retourné au plus tard le 19 janvier 1990 à 10 h 30.

Le document d'appel d'offres est offert à 20 $ la copie (non remboursable) du lundi au jeudi de 8 h 30 à 12 h 30 et de 13 h 30 à 17 h, et le vendredi de 8 h 30 à 12 h, au 905, avenue de Lorimier à Montréal. Un exemplaire peut être consulté à cette adresse.

Pour obtenir le document en question par courrier payable sur livraison, ou pour renseignements additionnels, veuillez appeler au (514) 873-6408.

Vous pouvez aussi vous procurer le document lors de la séance d'information qui se tiendra à la salle du centre récréatif, au 70, rue Michel-Hemon à Baie-Comeau, le 14 décembre 1989 à 10 h. Cette séance aura pour but de renseigner les éventuels soumissionnaires sur le contenu de la documentation ainsi que de la procédure à suivre pour présenter une proposition de location à la Société des alcools du Québec.

La société des alcools du Québec ne s'engage pas à accepter ni la plus basse ni aucune des propositions reçues.

Hydro-Québec

APPELS D'OFFRES
pour 14 h heure locale

CAS.93116.F le mardi 12 décembre 1989	CMQ.93418.F le mardi 12 décembre 1989	CMF.93001.A le mardi 19 décembre 1989
		Aménagement des centrales nucléaires Gentilly 1 et 2 Comté de Nicolet
REPRODUCTION DE DESSINS ET GRAPHIQUES PAR PROCÉDÉ AMMONIAQUE	FOURNITURE D'UN SYSTÈME DE PROTECTION INCENDIE	TRAVAUX DE RÉAMÉNAGEMENT DU BÂTIMENT DES TURBINES (G-1) ET DU BÂTIMENT ADMINISTRATIF (G-2)
Admissibilité : Place d'affaires au Québec	Admissibilité : Place d'affaires au Québec	Admissibilité : Principale place d'affaires au Québec
Garantie de soumission : NIL	Garantie de soumission : 30 000 $	Garantie de soumission : 60 000 $
Prix du document : 25 $	Prix du document : 25 $	Prix du document : 25 $

Les conditions de chacun des appels d'offres sont précisées dans un document qui peut être consulté ou obtenu du lundi au vendredi de 8 h 30 à 12 h et de 13 h à 16 h à l'endroit suivant:

HYDRO-QUÉBEC
GROUPE ÉQUIPEMENT
Direction Approvisionnement et Services
Service Achats et Contrats
855, rue Ste-Catherine est
3e étage
Montréal (Québec)
H2L 4P5

Pour renseignements : (514) 289-5903

Le montant de 25 $ est NON REMBOURSABLE et doit être payé sous forme de chèque ou de mandat à l'ordre d'Hydro-Québec.

La garantie de soumission devra être sous forme de chèque visé ou de cautionnement fourni par une compagnie d'assurance.

Seules les personnes physiques ou morales qui ont obtenu le document d'appel d'offres directement du bureau mentionné plus haut sont admises à soumissionner.

L'intéressé à soumissionner doit fournir son numéro de téléphone, de télex et/ou de bélino (fax) lors de sa demande de document d'appel d'offres.

Hydro-Québec se réserve le droit de rejeter toute soumission.

Le chef de service,
Achats et Contrats
Jean-Yves Bureau ing.

Société des alcools du Québec

Appel d'offres
PROJET
LOCAL COMMERCIAL
DOSSIER: L8931-617

La SOCIÉTÉ DES ALCOOLS DU QUÉBEC
vous invite à lui offrir un local commercial à:
L'ANCIENNE LORETTE

sur la rue Notre-Dame, entre la rue Des Granges et la rue Saint-Jacques.

La superficie du local devrait être d'environ 210 mètres carrés (2260 pieds carrés) préférablement sur un seul niveau et dont 72 pour cent serait aménagée en aire de vente.

Les locaux proposés, pour location, le seront selon la formule "clés en main" et devront être livrés entre le 15 mai 1990 et le 15 juin 1990.

Le document d'appel d'offres original, fourni par la Société des alcools du Québec et portant le numéro de dossier du projet, doit être complété et retourné au plus tard le 15 janvier 1990 à 10 h.

Le document d'appel d'offres est offert à 20 $ la copie (non-remboursable) du lundi au jeudi de 8 h 30 à 12 h 30 et de 13 h 30 à 17 h, et le vendredi de 8 h 30 à 12 h, au 905, avenue de Lorimier à Montréal. Un exemplaire peut être consulté à cette adresse.

Pour obtenir le document en question par courrier payable sur livraison, ou pour renseignements additionnels, veuillez appeler au (514) 873-6408.

Vous pouvez aussi vous procurer le document lors de la séance d'information qui se tiendra à la Société des alcools du Québec, salle de l'administration au 2e étage, au 2900 boulevard Einstein à Sainte-Foy, le 7 décembre 1989 à 14 h 30. Cette séance aura pour but de renseigner les éventuels soumissionnaires sur le contenu de la documentation ainsi que de la procédure à suivre pour présenter une proposition de location à la Société des alcools du Québec.

La société des alcools du Québec ne s'engage pas à accepter ni la plus basse ni aucune des propositions reçues.

Société des alcools du Québec

Appel d'offres
PROJET
LOCAL COMMERCIAL
DOSSIER: L8930-573

La SOCIÉTÉ DES ALCOOLS DU QUÉBEC
vous invite à lui offrir un local commercial à:
QUÉBEC
(quartier Neufchâtel)

sur le boulevard Bastien, entre le boulevard de la Colline et la rue Élizabeth II.

La superficie du local devrait être d'environ 200 mètres carrés (2153 pieds carrés) préférablement sur un seul niveau et dont 70 pour cent serait aménagée en aire de vente.

Les locaux proposés, pour location, le seront selon la formule "clés en main" et devront être livrés entre le 15 mai 1990 et le 15 juin 1990.

Le document d'appel d'offres original, fourni par la Société des alcools du Québec et portant le numéro de dossier du projet, doit être complété et retourné au plus tard le 15 janvier 1990 à 11 h.

Le document d'appel d'offres est offert à 20 $ la copie (non-remboursable) du lundi au jeudi de 8 h 30 à 12 h 30 et de 13 h 30 à 17 h, et le vendredi de 8 h 30 à 12 h, au 905, avenue de Lorimier à Montréal. Un exemplaire peut être consulté à cette adresse.

Pour obtenir le document en question par courrier payable sur livraison, ou pour renseignements additionnels, veuillez appeler au (514) 873-6408.

Vous pouvez aussi vous procurer le document lors de la séance d'information qui se tiendra à la Société des alcools du Québec, salle de l'administration au 2e étage, au 2900 boulevard Einstein à Sainte-Foy, le 8 décembre 1989 à 10 h. Cette séance aura pour but de renseigner les éventuels soumissionnaires sur le contenu de la documentation ainsi que de la procédure à suivre pour présenter une proposition de location à la Société des alcools du Québec.

La société des alcools du Québec ne s'engage pas à accepter ni la plus basse ni aucune des propositions reçues.

Société des alcools du Québec

Appel d'offres
PROJET
LOCAL COMMERCIAL
DOSSIER: L8933-526

La SOCIÉTÉ DES ALCOOLS DU QUÉBEC
vous invite à lui offrir un local commercial à:
QUÉBEC

sur la rue Saint-Jean entre la rue Saint-Augustin et la rue Chauveau ou sur la côte de la Fabrique entre la rue Chauveau et la rue Sainte-Famille, préférablement sur la rue Saint-Jean entre l'autoroute Dufferin-Montmorency et la rue Chauveau ou sur la rue d'Youville entre la rue d'Aiguillon et la rue Dauphine ou sur la rue des Glacis entre la rue Saint-Jean et la rue d'Aiguillon.

La superficie du local devrait être d'environ 170 mètres carrés (1830 pieds carrés) préférablement sur un seul niveau et dont 70 pour cent serait aménagée en aire de vente.

Les locaux proposés, pour location, le seront selon la formule "clés en main" et devront être livrés entre le 15 mai 1990 et le 15 juin 1990.

Le document d'appel d'offres original, fourni par la Société des alcools du Québec et portant le numéro de dossier du projet, doit être complété et retourné au plus tard le 15 janvier 1990 à 11 h 30.

Le document d'appel d'offres est offert à 20 $ la copie (non-remboursable) du lundi au jeudi de 8 h 30 à 12 h 30 et de 13 h 30 à 17 h, et le vendredi de 8 h 30 à 12 h, au 905, avenue de Lorimier à Montréal. Un exemplaire peut être consulté à cette adresse.

Pour obtenir le document en question par courrier payable sur livraison, ou pour renseignements additionnels, veuillez appeler au (514) 873-6408.

Vous pouvez aussi vous procurer le document lors de la séance d'information qui se tiendra à la Société des alcools du Québec, salle de l'administration au 2e étage, au 2900 boulevard Einstein à Sainte-Foy, le 8 décembre 1989 à10 h. Cette séance aura pour but de renseigner les éventuels soumissionnaires sur le contenu de la documentation ainsi que de la procédure à suivre pour présenter une proposition de location à la Société des alcools du Québec.

La société des alcools du Québec ne s'engage pas à accepter ni la plus basse ni aucune des propositions reçues.

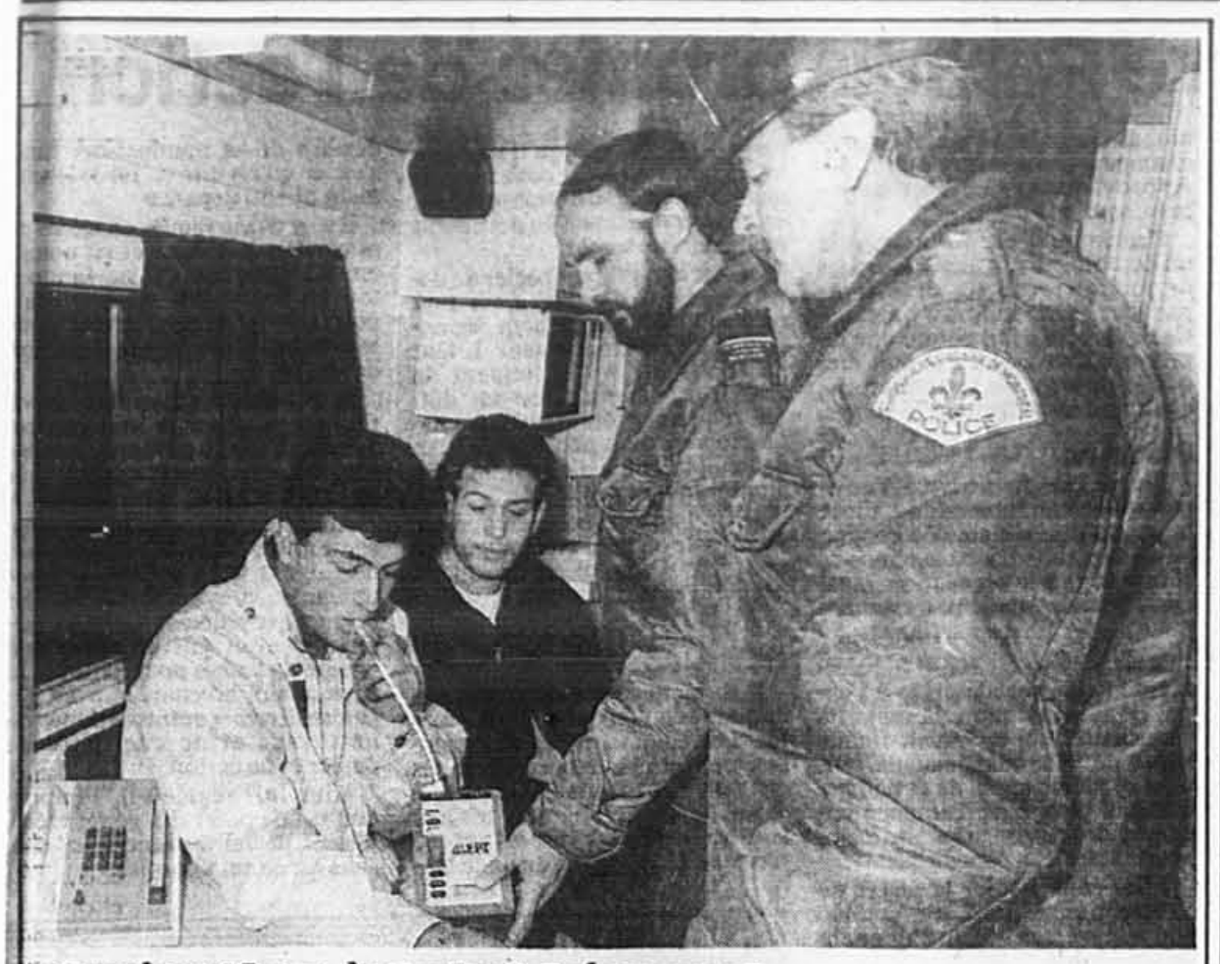

Opération à Saint-Léonard

Plusieurs automobilistes qui circulaient sur le boulevard Lacordaire à Saint-Léonard, au cours de la nuit d'hier, ont été invités par les policiers du district 54 à subir un test d'alcoolémie. Après avoir subi un test sommaire, comme sur la photo où le sergent Jean Marcoux tient un appareil Alert, certains ont eu la mauvaise surprise d'être conviés à passer un test plus complet et d'être accusés de conduite avec facultés affaiblies. L'opération qui a duré deux heures, était une initiative des policiers du poste qui prévoient d'ailleurs en faire d'autres d'ici les Fêtes...

PHOTO LA PRESSE

Legere comparaît aujourd'hui devant la cour provinciale

Presse Canadienne

MONCTON

■ Flanqué de policiers lourdement armés, le condamné Allan Legere doit comparaitre aujourd'hui devant la cour provinciale pour répondre à une accusation d'évasion.

Allan Legere a passé la fin de semaine dans une prison de sécurité maximum à Renous, Nouveau-Brunswick. Il y avait été conduit tard vendredi soir quelque 14 heures après sa capture sensationnelle près de Chatham.

Premier suspect dans une série de meurtres macabres, Lege re avait échappé à ses gardiens lors d'une visite en mai dernier dans un hôpital pour subir un traitement à l'oreille.

Le porte-parole du Centre correctionnel canadien, M. Art Robson, a déclaré, hier, que Legere était détenu dans la section la plus sécuritaire de l'établissement pénitenciaire de l'Atlantique, une prison récemment construite censée être pratiquement à l'épreuve des évasions.

Il a refusé de donner d'autres informations.

«Soyez assuré que toutes les mesures seront prises pour que cet homme ne soit plus une menace pour la société», a-t-il déclaré.

Aucun commentaire n'a été fait sur les autres accusations qui pourraient être portées contre Legere.

Après avoir défié la police pendant des mois, la chance a abandonné Legere vendredi dernier quand un taxi dont il avait pris le chauffeur en otage à Saint-Jean, a dérapé sur l'autoroute près de Moncton.

Une voiture s'est arrêtée pour apporter de l'aide. Legere a également pris en otage la conductrice, ignorant qu'il s'agissait d'une policière de la Gendarmerie royale qui se trouvait en vacances.

La chasse à l'homme qui devait se terminer par son arrestation au barrage Nelson-Miramichi a débuté quand l'agente de police est parvenue à s'enfuir au volant de sa voiture et à rejoindre le poste de police le plus rapproché.

Un hebdomadaire de Newcastle, le Miramichi Leader, a publiédans une édition spéciale samedi que Legere a parlé à la suite de son arrestation avec M. Mason Johnson, un officier de la GRC, dont le témoignage avait permis sa condamnation en 1986 pour le meurtre d'un commerçant âgé.

Etreignant l'officier surpris, Légère lui a demandé: «Comment vas-tu, toi, petit emmerdeur»?

La capture de Legere a radicalement changé l'atmosphère à Miramichi dont les habitants vivaient dans la peur depuis le mort de Mme Annie Flam, âgée de 75 ans, assassinée tandis que sa belle-soeur était sérieusement blessée pendant les deux semaines qui ont suivi son évasion.

Samedi, les rues de Chatham et de Newcastle étaient bondées de gens qui faisaient des emplettes de Noël.

Legere est aussi soupçonné des meurtres de deux soeurs de Newcastle, Mmes Donna et Linda Daughney, respectivement âgées de 45 et 41 ans, à la mi-octobre, de celui de l'abbé James Smith, âgé de 69 ans battu à mort, près de Chatham Head, il y a moins de deux semaines.

L'avocat qui l'accompagnait avait tenté de négocier avec la police pour que Legere se constitue prisonnier alors qu'il était cerné dans un parc de Moncton.

Legere qui était recherché pour une série d'effractions, était très calme, et mangeait un morceau de tarte sur la table de la cuisine durant les longues négociations téléphoniques.

La seule inquiétude exprimée par Legere est qu'il pouvait être attaqué par la police s'il se rendait, a dit l'avocat. Finalement, Legere fut touché d'une balle par un des policiers.

Le bridge

Une ruse du déclarant

ANDRÉ TRUDELLE

■ L'attaque d'un singleton n'est pas toujours indiquée quand on détient quatre cartes d'atout. Il vaut mieux, parfois, laisser le déclarant trouver lui-même la distribution.

Donneur: Sud
Vulnérabilité: Est-Ouest

Nord
♠R 8 6
♡D V
◇D 7 6 4 2
♣10 6 4

Ouest
♠D V 7
♡8 7 6 3
◇8
♣A D V 9 3

Est
♠10 5 4 2
♡9 5
◇A V 9
♣R 7 5 2

Sud
♠A 9 3
♡A R 10 4 2
◇R 10 5 3
♣8

Les enchères:

Sud	Ouest	Nord	Est
1 Co	passe	1 SA	passe
2 K	passe	3 K	passe
3 Co	passe	4 Co	passe
passe	passe		

Entame: 8 de K

Est gagne de l'As de K. Le déclarant joue le 5. Retour du 9 de K couvert du 10 et coupé en Ouest. Ce dernier comprend le message du 9 de K comme une demande d'un retour à Pi et joue sa Dame de Pi. Sud ne perd qu'un Tr, un K et une coupe. Il réussit son contrat, défaussant une carte perdante sur le cinquième K du mort.

Il n'est généralement pas indiqué d'entamer d'un singleton quand on détient quatre cartes dans l'atout adverse. Dans le cas présent, l'entame aurait pu battre le contrat si Ouest avait pu déceler la ruse du déclarant. Le retour d'un petit Tr permettrait à Ouest de couper deux fois. Si Ouest entame Pi. Le déclarant devra attaquer lui-même les K et il aura plus de chance de se tromper.

AVIS LÉGAUX - APPELS D'OFFRES - SOUMISSIONS - ENCANS

Travaux publics Canada — Public Works Canada

APPEL D'OFFRES

DES SOUMISSIONS CACHETÉES, visant les entreprises ou services énumérés ci-après adressées à l'agent des Finances et de l'Administration, Travaux publics — Canada, chambre 204, 180 de la Cathédrale, Rimouski (Québec) G5L 5H9, seront reçues jusqu'à 15 h à la date limite déterminée. On peut se procurer les documents de soumission par l'entremise du Bureau de distribution des plans à l'adresse ci-haut mentionnée (téléphone 722-3000).

ENTREPRISES

Appel d'offres: 393-135-1
POUR LA GARDE CÔTIÈRE CANADIENNE ET PÊCHES ET OCÉANS

Reconstruction du quai — Paspédiac
Comté de Bonaventure/Îles-de-la-Madeleine (Québec).

On peut aussi consulter les plans et devis aux bureaux de l'Association de la construction du Québec à Rimouski, Québec, Montréal et Anjou; à nos bureaux du Ministère de Québec et Montréal (Qc), Halifax (N.É.), St-John (N.B.) et Charlottetown (I.P.É.) et également aux bureaux de poste de PASPÉBIAC, NEW CARLISLE ET CHANDLER.

Date limite: le jeudi 21 décembre 1989.

Renseignements techniques: (418) 722-3022

Demande de documents: (418) 722-3000

INSTRUCTIONS

Le Ministère ne s'engage à accepter ni la plus basse ni aucune des soumissions.

Canada

CORRECTIONS

Dans notre cahier **«Solde Souhaits»** distribué le ou vers le samedi 25 novembre 1989, veuillez noter les corrections suivantes:

En page 3, les jarretelles en boîte pour dames ne sont pas disponibles en raison de problèmes éprouvés par le fabricant.

En page 6, les robes pour fillettes 7-14 illustrées dans le coin supérieur gauche ne sont pas disponibles.

En page 11, les poupées ou clowns garçons et filles mesurent 47" de hauteur et non pas 54" tel que mentionné.

En page 12, la Batmobile à 19,99$ et la Batwing à 26,99$ ne sont disponibles qu'en nombre limité. Nous ne pourrons émettre de bons d'achat différé.

En page 13, le prix réclame de chacun des véhicules de démolition devrait se lire 10,99$ et non 22,99$.

En page 16, les arbres polyester 3 et 4½, à 19,99$ et 34,99$ ne sont pas disponibles.

En page 18, la poubelle à pédale Ekco n'est pas disponible en raison de problèmes éprouvés par le fabricant.

En page 19, les bonbons Holiday M & M, 400 g, ne sont pas disponibles dans tous les magasins, mais au besoin, nous offrirons à la place 2 paquets de 200 g, au même prix.

Nous nous excusons de tous les inconvénients qui auraient pu en résulter pour notre clientele.

Bonimart

DÉCÈS, PRIÈRES, REMERCIEMENTS

INDEX DES DÉCÈS

- **BEAUDET (Herman)** Verdun
- **BÉLISLE (Gordon J.)** Montréal
- **BLAIN (Albert)** Laval
- **BOISSY (Danièle)** Longueuil
- **BRUNELLE (Ludger)** Montréal
- **CHEVALIER (Paul-Émile),** Ville d'Anjou
- **CLOUTIER-PERRON (Marie-Paul)** Longueuil
- **CÔTÉ (Marie-Berthe) (née Mettayer)** LaSalle
- **CREVIER (Pierre)** Ste-Dorothée
- **FEUILTAULT (Valéda)** Saint-Laurent
- **IRONMAN (George)** Montréal
- **LALONDE (Cécile Vernier)** Verdun
- **LAMOTHE (Simone)** St-Lambert
- **LAVOIE (Yvon)** Montréal
- **LEROUX (Madeleine)** Montréal
- **LORTIE (Hélène)** Montréal
- **MONETTE (Gertrude)** Montréal
- **OUELLETTE (Aimé)** Longueuil
- **PELLETIER (Liliane)** Montréal
- **PLOURDE (Philippe)** Laval
- **ROUSSEAU (Yves)** Ste-Rose
- **WILSEY (Laurent)** Chomedey

BEAUDET (Herman)
À Verdun, le 25 novembre 1989, à l'âge de 71 ans, est décédé M. Herman Beaudet. Il laisse dans le deuil ses filles: Fernande, Lise, Céline et ses fils: Jean-Claude et André, ainsi que leur conjoint(e), ses petits-enfants, ses frères et soeurs, beaux-frères et belles-soeurs. Une messe sera chantée le mardi 28 courant à l'église St-Jean-Damascène (coin Jogues et Jolicoeur), à 10 h. Crémation
Alfred Dallaire Inc.
2750 est, boul. Marie-Victorin
Longueuil

BELISLE (Gordon J.)
À l'Hôpital Notre-Dame de Montréal, le 25 novembre 1989, est décédé M. Gordon J. Bélisle 75 ans. Il laisse dans le deuil son épouse Florette Meloche-Bélisle, ses enfants Denise (Michel Gouault), Liane (André Gauvreau), France, son frère Gerry (Marcelle Pothier), ainsi que sept petits-enfants: Isabelle, Fannie, Annie, Ariane, Valérie, Zacharie, Charles-Gordon, ses belles-soeurs Mme Lise Martel, Mme Madeleine Papineau, son beau-frère M. Georges-André Meloche (Armande Clermont) et de nombreux parents et amis. Exposé aux salons
Urgel Bourgie Limitée
5650, chemin Côte-des-Neiges
Montréal
Funérailles mardi le 28 novembre, à 11 heures, en l'église Saint-Joseph de Ville Mont-Royal, 1320, boul. Laird et de là au cimetière Notre-Dame-des-Neiges, lieu de la crémation. Parents et amis sont priés d'y assister sans autre invitation. Au lieu de fleurs, des dons à la Société canadienne du cancer seraient appréciés. Heures des visites lundi de 14 à 17h et de 19 à 22 heures.

BLAIN (Albert)
À Laval, le 26 novembre 1989, est décédé M. Albert Blain, epoux de feu Florentine Jodoin. Les funerailles auront lieu le mardi 28 courant. Le convoi funèbre partira des salons
Normand Jodoin
277, rue Ste-Anne
Varennes
à 13 h 45 pour se rendre à l'église Ste-Anne de Varennes, où le service sera célébré à 14 h et de là au cimetière de Varennes. Heures des visites: lundi de 19 h à 22 h; mardi à compter de midi. Direction
Pierre Tétreault

BOISSY (Danièle)
À Longueuil, le 24 novembre 1989, à l'âge de 42 ans, est décédée Mme Danièle Giroux, épouse d'André Boissy. Outre son époux, elle laisse dans le deuil son fils Frédéric, son père Jean Giroux, sa mère Liette Mercille, ses deux frères: Jean-Yves et Alain, sa belle-mère Mme Jeannette Boissy, son beau-frère Jacques (Roxanne Desrosiers), sa belle-soeur Josée (Rock Gosselin), ses neveux et nièces, ainsi que plusieurs parents et amis. Les funérailles auront lieu mardi le 28 courant. Le convoi funèbre partira de la résidence
Ed Darche et Fils
258, rue St-Charles Ouest
Longueuil
pour se rendre à la cathédrale St-Antoine, où le service sera célébré à 14h, et de là au cimetière St-Antoine. Exposée à compter de lundi le 27 de 14h à 17h et de 19h à 22h. Ouverture des salons mardi le 28 à 11h.

BRUNELLE (Ludger)
À l'hôpital du Sacré-Coeur, le 12 novembre 1989, à l'âge de 66 ans, est décédé M. Ludger Brunelle. Il laisse dans le deuil Mme Jeanne Richard, Mme Germaine G. Brunelle (sa mère), Mme Pauline Brunelle et ses trois-enfants: Serge (Françoise Chaput), Manon (Michel Rocray), Sylvie et cinq petits-enfants, une soeur Claire (Dr Roger Pontbriand) et deux frères: Guy (Thérèse Champoux) et Jacques (Maie Mailhot). Une messe commémorative sera célébrée le mardi 28 courant à l'église de la paroisse de la Visitation, à 14 h. La famille sera à l'entrée de l'église à 13 h 30 pour accueillir parents et amis.

CHEVALIER (Paul-Émile)
À Ville d'Anjou, le 25 novembre 1989, à l'âge de 65 ans, est décédé M. Paul-Émile Chevalier, époux de Suzanne Thibault. Outre son épouse, il laisse ses enfants: Lise (Luc Froment), Jacques (Roselyne Frappier), Jean (Marie Despatis), Denise (Gilles Girard), Pierre (Louise Gamache), son frère Gérard (Jacqueline), ses soeurs: Mme Jacqueline Chassé (Jacques) et Mme Françoise St-Aubin (Roland), ses petits-enfants. Il sera exposé mardi de 13 h à 17 h et de 19 h à 22 h à la résidence funéraire
Magnus Poirier Inc.
7100, boul. Joseph-Renaud
Anjou
Les funérailles auront lieu le mercredi 29 courant à l'église Notre-Dame d'Anjou et de là au cimetière Christ-Roi de Châteauguay.

CLOUTIER PERRON (Marie-Paule)
À Longueuil, le 24 novembre 1989, à l'âge de 63 ans, est décédée Marie-Paule Perron, épouse du notaire Guy Cloutier. Outre son époux elle laisse dans le deuil sa mère Annette St-Cyr (feu J. Octave Perron, de Ville-Marie), ses frères et soeurs, beaux-frères, belles-soeurs: Rachel (Roger Moride), Mariette, Robert (Eva Ricard), Jean-Louis, Rolland (Brigitte Lemire), Céline (Leoncio Cantero), Pierre (Rita Emond), Bernard (Lise Côté), Jogues (Germaine Girouard), ses nombreux neveux et nièces, autres parents et amis. Les funérailles auront lieu mardi le 28 courant. Le convoi funèbre partira de la résidence
Ed Darche et Fils
258, rue St-Charles O.
Longueuil
pour se rendre à la cathedrale St-Antoine, où le service sera célébré à 11 h, et de là au crématorium Darche. Heures des visites: lundi de 14 h à 17 h et de 19 h à 22 h, mardi à compter de 9 h. Au lieu de fleurs, des dons à l'Institut du cancer de Montréal seraient appréciés.

CÔTÉ (Marie-Berthe) (née Mettayer)
À LaSalle, le 25 novembre 1989, est décédée Mme Marie-Berthe Côté, nee Mettayer, 70 ans, épouse de feu Joffre Côté. Elle laisse dans le deuil ses fils: Gérald et Denis, sa fille Louise, sa belle-fille Thérèse, ses petits-enfants: Karine, Emmanuel et Sébastien, cinq soeurs et de nombreux parents et amis. Exposée aux salons
Urgel Bourgie Ltée
1750, rue Notre-Dame
Lachine
Funérailles le mardi 28 novembre à 14 h, en l'église des Saints-Anges, et de là au cimetière des Saints-Anges de Lachine. Parents et amis sont priés d'y assister sans autre invitation. Heures des visites: lundi de 14 h à 17 h et de 19 h à 22 h; mardi à partir de midi.

FEUILTAULT (Valéda)
À Saint-Laurent, le 24 novembre 1989, est décédée Mme Valéda Dubé, 73 ans, épouse de feu Marius Feuiltault. Elle laisse ses enfants: Louis (Hélène Nadeau), Pierre (Elaine Cloutier), Louise (Georges Gallant) et Michel (Gisèle Brochu), ainsi que onze petits-enfants et trois arrière-petits-enfants. Exposée aux salons
Urgel Bourgie Ltée
790, boul. Sainte-Croix
Saint-Laurent
Funérailles le mardi 28 novembre à 20 h, à la chapelle du salon. Parents et amis sont priés d'y assister sans autre invitation. Au lieu de fleurs, des dons à l'oeuvre de votre choix seraient appréciés.

IRONMAN (George)
À Montréal, le 24 novembre 1989, à l'âge de 84 ans, est décédé M. George Ironman, veuf de Cécile Pelletier. Il laisse dans le deuil ses fils: Jules (Brigitte Blanchette), Raymond (Réjeanne Gagné), ses petits-enfants: Nadine et Jacinthe, ainsi que de nombreux parents et amis. Exposé au complexe
Rive-Sud Dallaire
2750 est, boul. Marie-Victorin
Longueuil
dimanche à 19 h et lundi de 14 h à 17 h et de 19 h à 22 h. Réunion de prières mardi matin à 10 h à la chapelle du complexe. Inhumation au cimetière Notre-Dame-des-Neiges. Parents et amis sont priés d'y assister sans autre invitation.

LALONDE (Cécile Vernier)
À Verdun, le 24 novembre 1989, à l'âge de 94 ans, est decédée Mme Cécile Lalonde, épouse de feu Jean-Baptiste Vernier. Elle laisse dans le deuil ses enfants: Madeleine (Raymond Laplante), André (Fernande Lahaie), Marthe (feu Gilles Gelinas), feu Jean (Antoinette Houde), Julie (Robert Boucher), Aimée (François Charest), Renée (Paul-André Brossard), Denis (Denise White), ainsi que 26 petits-enfants, plusieurs arrière-petits-enfants, ses deux frères: Eugène et Edmond. Exposée lundi le 27 novembre 1989 et mardi le 28 de 14 h à 17 h et de 19 h à 22 h. Les funérailles auront lieu mercredi le 29 courant. Le convoi funèbre partira des salons
Laurent Thériault Inc.
512, rue de l'Eglise
Verdun
pour se rendre à l'église Notre-Dame-des-Sept-Douleurs, où le service sera célébré à 11 h, et de là au cimetière du Christ-Roi de Châteauguay.

LAMOTHE (Simone)
À l'hôpital Charles Lemoyne, le samedi 25 novembre 1989, à l'âge de 81 ans, est décédée Simone Lamothe, épouse de Georges-Albert Champagne, de St-Lambert. Outre son époux, elle laisse dans le deuil ses enfants: Andrée (André-Sébastien Savoie), Danielle (Jean-François Boulais) et Claude; ses petits-enfants: Patrick et Liliane, Clune et Jean-Frédéric Boulais. Lui survivent également ses soeurs: Estelle Maisonneuve et Thérèse (Albert Lemay); son frère Germain Colpron; ses belles-soeurs: Noëlla (Louis-Philippe Gladu), Marianne (Gérard Gadbois), Gabrielle, Rachelle (Cyrille Dorion); ses beaux-frères: Rodolphe (Olivine), Jules et Gaston. La défunte laisse aussi de nombreux neveux et nièces, cousins, cousines et amis(e). À compter du lundi 27 novembre, à 14 h, la dépouille reposera à la résidence funéraire
Mongeau Ltée
1105 ouest, rue Girouard
St-Hyacinthe
Les funérailles auront lieu le mercredi 29, à 11 h, en la cathédrale de St-Hyacinthe. Inhumation au cimetière Notre-Dame-du-Rosaire. Des dons à la Société canadienne du cancer seront grandement appréciés.

LAVOIE (Yvon)
À Montréal, le 25 novembre 1989, à l'âge de 65 ans, est décédé M. Yvon Lavoie, ingénieur professionnel retraité. Outre son épouse, Jacqueline Henrichon, il laisse dans le deuil ses enfants: Michel (Ginette), René (Lise), Claude (Catherine), Manon (Normand), ainsi que ses petits-enfants: Geneviève, Jean-François, Francis, Guillaume et Philippe. Les funérailles auront lieu le mercredi 29 courant. Le convoi funèbre partira des salons
Urgel Bourgie Ltée
7895 est, rue Notre-Dame
Montréal
pour se rendre à l'église St-François-d'Assise, où le service sera célébré à 14 h et de là au Repos St-François-d'Assise, lieu de la sépulture. Parents et amis sont priés d'y assister sans autre invitation. Des dons à la Fondation des maladies du coeur ou à la Fondation canadienne des maladies du rein seraient appréciés. Heures de visites: mardi de 14 h à 17 h et de 19 h à 22 h.

LEROUX (Madeleine)
À Montréal, le 25 novembre 1989, est décédée Mme Guy Leroux, 66 ans, née Madeleine Langlais. A la demande de la défunte, elle ne sera pas exposée. Funérailles mardi le 28 courant, à 10 h, en l'église Notre-Dame-des-Anges, et de là au cimetière Notre-Dame-des-Neiges. Parents et amis sont priés d'assister sans autre invitation. Des dons à la Fondation de l'hôpital Sacré-Coeur seraient appréciés. Direction
Urgel Bourgie Ltée

LORTIE (Hélène)
À Montréal, le 25 novembre 1989, est décédée Mlle Hélène Lortie, 81 ans, fille de feu Édouard Lortie et de feu Léda Tremblay. Elle laisse dans le deuil ses soeurs Cécile, religieuse de la Congrégartion des Soeurs de Sainte-Croix, et Claire, ses belles-soeurs: Gisèle Morin-Lortie (feu Gérard) et Cécile Desaulniers-Lortie (feu Albert), ses neveux et nièces: Monique (Charles Lussier), Gilles (Colette Leclerc), Alain (Diane Pelchat) Bernard (Marielle Corriveau), Hélène (feu Tadipali Narayana), Michel (Anne-Marie Boucher) et de nombreux petits-neveux et petites-nièces. Exposée aux salons
Urgel Bourgie Ltée
5650, chemin Côte-des-Neiges
Montréal
Les funérailles auront lieu lundi le 27 courant à 14 heures en l'église Notre-Dame-des-Neiges, et de là au cimetière Notre-Dame-des-Neiges. Parents et amis sont priés d'y assister sans autre invitation. Au lieu de fleurs, des dons à la Fondation de l'Hôpital Sainte-Justine seraient appréciés. Heures des visites: lundi à compter de 12 h 30.

MONETTE (Gertrude)
À Montréal, le 25 novembre 1989, à l'âge de 73 ans, est décédée Mlle Gertrude Monette, fille de feu François Monette et de feu Victorine Locas. Elle laisse dans le deuil plusieurs frères, soeurs, beaux-frères, belles-soeurs, neveux et nièces. Les funérailles auront lieu le mardi 28 courant. Le convoi funèbre partira des salons
Urgel Bourgie Ltée
2095, rue de Salaberry
Montréal
pour se rendre à l'église St-Joseph-de-Bordeaux, où le service sera célébré à 14 h et de là au cimetière de St-Elzéar, lieu de la sépulture. Parents et amis sont priés d'y assister sans autre invitation. Heures des visites: lundi de 16 h à 22 h.

OUELLETTE (Aimé)
À Longueuil, le 24 novembre 1989, est décédé M. Aimé Ouellette, époux de Gisèle Valade. Outre son épouse, il laisse dans le deuil ses beaux-frères: Jean et Claude (Marguerite Bolduc), son neveu Raymond, de nombreux cousins et plusieurs amis. Les funérailles auront lieu le lundi 27 courant. Le convoi funèbre partira de la résidence
Ed. Darche et Fils
258 ouest, rue St-Charles
Longueuil
pour se rendre à l'église St-Antoine, où le service sera célébré à 14 h et de là au cimetière de Notre-Dame-des-Neiges. Prière de ne pas envoyer de fleurs. Heures des visites: dimanche de 14 h à 17 h et de 19 h à 22 h.

PELLETIER (Liliane)
À Montréal, le 26 novembre 1989, à l'âge de 66 ans, est décédée Mme Liliane Hotte, epouse de Marcel Pelletier. Outre son époux, elle laisse dans le deuil ses enfants: Yves (Nicole Racine), Serge (Diane Bergeron), Alexandre (Joan René), Claude (Jocelyne Cantin), ses petits-enfants: Martin et Marie-Michelle, ses frères et soeurs, beaux-frères et belles-soeurs, ainsi que de nombreux parents et amis. Exposée au salon
Alfred Dallaire Inc.
2548 est, rue Beaubien
Montréal
Les funérailles auront lieu le mercredi 29 courant en l'église St-Marc où le service sera célébré à 11 h et de là au crématorium Alfred Dallaire, Laval. Heures des visites: lundi et mardi de 14 h à 17 h et de 19 h à 22 h; et mercredi, à compter de 9 h.

PLOURDE (Philippe)
À Laval, le 24 novembre 1989, à l'âge de 80 ans, est décédé M. Philippe Plourde (ancien propriétaire du Marché Plourde, du quartier Villeray). Il laisse dans le deuil son épouse Juliette Vézina, sa soeur Alice Gaumont, sa belle-soeur Marguerite Vézina Mailloux, sa nièce Marielle Poulin Martineau. Exposé dimanche et lundi de 14h à 22h au complexe
Alfred Dallaire Inc.
2159 est, boul. St-Martin
Duvernay, Laval
Les funérailles auront lieu mardi le 28 courant à 14h en l'église de St-Sylvain, 750 rue St-Sylvain, Laval, et de là au cimetière Notre-Dame-des-Neiges. Parents et amis sont priés d'y assister sans autre invitation.

995 REMERCIEMENTS, PRIÈRES

REMERCIEMENTS à Jésus et Pape Jean XXIII pour miracle rendu. N.E.

ROUSSEAU (Yves)
À Ste-Rose, le 17 mai 1989, à l'âge de 29 ans, est décédé M. Yves Rousseau, fils de Guy Rousseau et de Marie Suzanne Lefebvre. Outre ses parents, il laisse son frère Jean-Guy, ses soeurs: Ginette (Denis Pothier), Francine (Maurice Hernandez), Manon, son neveu Daniel, sa nièce Bianca, ainsi que plusieurs oncles, tantes, cousins et cousines, ainsi que de nombreux amis. Les funérailles auront lieu le mercredi 29 courant. Le convoi funèbre partira des salons
Urgel Bourgie Ltée
167, boul. Ste-Rose
Ste-Rose
pour se rendre à l'église Ste-Rose, où le service sera célébré à 14 h et de là au cimetière de Ste-Rose, lieu de la sépulture. Parents et amis sont priés d'y assister sans autre invitation. Heures des visites: mardi de 14 h à 17 h et de 19 h à 22 h; mercredi à compter de 10 h.

WILSEY, Laurent
À Chomedey, le 26 novembre 1989, à l'âge de 69 ans, est décédé M. Laurent Wilsey, époux de Lucie Tourangeau, autrefois de St-Eustache. Il laisse dans le deuil, outre son épouse, deux fils: Gilles (Denise Pilon) et Michel, une petite-fille Nancy, ainsi que plusieurs autres parents et amis. Exposé aux salons funéraires
Guay Inc.
146, rue St-Louis
St-Eustache
Funérailles le mercredi à 14 h, en l'église de St-Eustache. Heures des visites: mardi de 14 h à 17 h et de 19 h à 22 h.

NÉCROLOGIE

M. Pierre Crevier
À Ste-Dorothée, le 24 novembre 1989, à l'âge de 80 ans, est décédé M. Pierre Crevier, D.O., fils de feu Arthur Crevier et de feu Emma Lajeunesse. Il laisse dans le deuil sa soeur Fleur-Ange (Soeur Marie de L'Enfant-Jésus), ses frères: Philippe Crevier (Simone), André Crevier (Monique), ses belles-soeurs: Paula Crevier et Juliette Crevier, ainsi que de nombreux neveux et nièces. M. Pierre Crevier fut maire de Laval-des-Rapides, président du Collège des optométristes et opticiens de la province de Québec, membre à vie des Chevaliers de Colomb. À sa demande, il ne sera pas exposé. Une messe commémorative aura lieu le samedi 2 décembre à 11 h en l'église du Bon-Pasteur. Direction
Magnus Poirier Inc.

REMERCIEMENTS

Remerciements au Sacré-Coeur pour faveur obtenue. Que le Sacré-Coeur de Jésus soit loué, adoré et glorifié, à travers le monde pour les siècles. Amen.
Dites cette prière 6 fois par jour pendant 9 jours et vos prieres seront exaucées même si cela semble impossible. N'oubliez pas de remercier le Sacre-Coeur avec promesse de publication, quand la faveur sera obtenue. **J.G.**

EN BREF

VICTIMES DE PANNES RELOGÉES

■ Dorénavant, les Montréalais touchés par des pannes majeures d'électricité pourront bénéficier des mêmes privilèges que les victimes d'incendies. L'organisme de charité Sun Youth (Jeunesse au Soleil) vient en effet de conclure une entente avec une vingtaine d'hôtels de Montréal afin d'héberger ces personnes et cela gratuitement durant 24 heures. Les personnes qui désirent se prévaloir de ce privilège doivent néanmoins être soit des gens du troisième âge, soit des assistés sociaux ou des personnes handicapées. Ces gens n'ont qu'à communiquer avec l'organisme de charité au numéro de téléphone 842-6822.

VIGNEAULT POUR LA MUSIQUE

■ Les élèves de 6e année de l'école Le Plateau et leurs enseignantes ont lancé une cassette de chansons de Gilles Vigneault et de Félix Leclerc à l'occasion de l'inauguration du nouveau foyer de la salle Jean-Deslauriers (auditorium Le Plateau). L'école de la rue Calixa-Lavallée offre depuis 1972 un programme pédagogique dont la moitié du temps est consacré à la formation musicale. Les profits de la vente de la cassette enregistrée en juin dernier à l'école serviront à financer un voyage à Ottawa, au cours duquel les 105 élèves de 6e année participeront au congrès national Orff de musique pour enfants. La cassette est disponible à l'école (tél.:596-5952) au coût de 10$.

Environnement: Pierre Paradis promet de l'action

Pierre Paradis

ROBERT LEFEBVRE
de la Presse Canadienne

QUÉBEC

■ Le temps des discours est fini au ministère de l'Environnement. Pierre Paradis passe à l'action et promet que ça va bouger de partout.

«Il faut du changement sur le terrain et faire en sorte que le ministère devienne crédible. Je souhaite que l'époque des beaux discours à l'Assemblée nationale soit révolue», proclame celui qui a déjà complété les plans d'un tout nouveau ministère à peine un mois après en avoir pris les commandes.

En acceptant cette mission, c'est un défi «à la fois passionnant et épeurant» qu'il a voulu relever. La machine, explique-t-il en entrevue à la Presse canadienne, est tellement en arrière sur les attentes de la population parce qu'elle a été construite à coups de rapiécage au fur et à mesure de son développement et qu'elle n'a pas été dotée des ressources humaines et financières nécessaires.»

Il rappelle que la mise sur pied de ce ministère, en 1978, répondait alors à un objectif de création d'emplois. «Qu'on se souvienne que nous étions à l'aube d'une crise économique et c'est ainsi qu'on a orienté le ministère dans le béton. On a dépensé des milliards dans le béton pour assainir les eaux. On a fait travailler le monde avec ces programmes d'assainissement.»

Son défi est donc de placer le ministère en position de leadership, ce ministère qui a été tellement dépassé par les événements. La tâche lui parait effrayante. «Mais, s'empresse-t-il d'ajouter, c'est le genre de défi que j'ai toujours recherché.»

Le fruit est mûr

Au cours de l'entrevue, Pierre Paradis a expliqué avec la fougue d'un jeune premier tous les changements qu'il s'apprête à réaliser. Et il n'a pas perdu de temps depuis qu'il a été assermenté comme ministre de l'Environnement.

Déjà, des travaux de réaménagement sont en cours dans son cabinet et l'encombrement et la poussière ne l'empêchent pas de travailler avec ses plus proches collaborateurs.

En prévision de la restructuration du ministère auquel il veut donner une approche axée sur la clientèle, il a fallu redistribuer les espaces de travail dans son cabinet et il a lui-même redessiné les plans des locaux dans l'édifice Marly, à Ste-Foy. «Pour que ça bouge plus vite, j'ai fait les plans moi-même et les ai soumis immédiatement au ministre Dutil, des Approvisionnements et Services», souligne-t-il.

Depuis qu'il est en poste, à la mi-octobre, il fait des «journées de fou, et prend ses trois repas par jour sur le coin du bureau.» Ce régime lui a fait perdre une dizaine de livres. «Mais je dois dire que je pouvais me le permettre», ajoute-t-il en se frottant le ventre.

Bon timing

Pierre Paradis arrive à l'environnement au moment où, dit-il, la population réclame de l'action en ce domaine. Il a eu le temps de constater que la population, comme le monde municipal, est mûre pour passer ainsi à l'action.

Il rappelle avoir réussi la réforme de l'aide sociale grâce à l'appui de la population, la majorité silencieuse, qui réclamait finalement de tels changements. Or, c'est ce même appui de la population qui pousse M. Paradis à entreprendre ce virage vert de façon aussi radicale et expéditive.

Mais pour assurer le succès de l'entreprise, le ministre, comme son ministère, a besoin d'une solide crédibilité.

Il lui faudra donc agir rapidement et fermement. Il doit redonner espoir à tous ceux qui dans le passé ont fait du missionnariat et qui n'ont pas obtenu le support nécessaire de l'Etat.

Il devra donner du mordant à la réglementation pour que les compagnies (qui polluent) craignent désormais le ministère de l'environnement. «Je suis persuadé qu'au contraire, actuellement, le ministère de l'Environnement, pour eux, c'est même pas dérangeant.»

Deux réalités à marier

À l'approche d'une mini-récession, il observe que le temps est peut-être propice pour concrétiser le virage du développement durable. «Quand le chomage dépasse 10 p. cent et qu'il se développe une panique collective, il ne faut pas que le développement économique se fasse au détriment de l'environnement.

«C'est là qu'il faut parler de développement durable, qu'il faut marier le développement économique à l'environnement. Il faut l'associer à l'assainissement de l'environnement. C'est un défi qui n'a jamais été relevé. À chaque fois qu'on a paniqué au sujet de l'emploi, on a dit qu'il faut des emplois à tout prix.

«Ce chantage économique est révolu car on peut créer autant sinon plus d'emploi en faisant du développement durable», observe M. Paradis.

Ses ambitions

Il se moque plus ou moins des étiquettes qu'on pourrait lui accoler. Les commentaires des groupes environnementaux n'ont pas été tellement flatteurs au lendemain de sa nomination mais il souligne que «l'important ce n'est pas ce qu'on dit de lui le lendemain de sa nomination, mais c'est ce qu'on dira de lui le lendemain de son départ.»

Il sort d'une remise en cause de sa carrière politique et rit quand on lui demande s'il ne fait pas tout ça pour servir ses ambitions politiques et se positionner pour la prochaine course à la direction de son parti.

Sans vouloir s'étiquetter environnementaliste, il souligne cependant qu'il partage depuis longtemps des préoccupations environnementales.

Au début des années 70, avec son ami et maintenant son chef de cabinet Claude Côté, il avait obtenu le plus important projet perspective-jeunesse dans sa région. Il avait mis en place une équipe de jeunes pour nettoyer la Rivière aux brochets et avait organisé diverses autres activités de nettoyage et de cueillette de papier et de carton.

Pour lui, répète-t-il, l'important est de poser des gestes crédibles et de faire avancer les dossiers qu'on lui a confiés.

La Boutique du
GOURMET
EATON

SERVICE DE TRAITEUR
DE LA BOUTIQUE DU GOURMET

Vous planifiez de recevoir? Si vous avez à préparer un brunch, un souper ou une réception, n'oubliez pas que vous pouvez faire appel au service de traiteur de la Boutique du Gourmet. Pour vos réunions gastronomiques et vos soirées entre amis, la Boutique du Gourmet vous offre une variété d'assiettes de fantaisie, de plateaux de fromages et de crudités, des hors-d'oeuvre, ainsi qu'un choix d'entrées chaudes ou froides qui feront se régaler les plus fins palais parmi vos invités.

Le service de traiteur peut servir 12 personnes ou plus, selon vos besoins

Venez à l'avance rencontrer notre hôtesse au comptoir de la Boutique du Gourmet chez Eaton Centre-ville au niveau du métro.

Vous pourrez demander conseil à notre personnel qualifié et prendre les arrangements qui vous conviendront.

Pour plus de renseignements, composez: 284-8341

EATON
Nous sommes... le grand magasin du Canada

Maxwell: un centre de données sur le papier en Mauricie

Presse Canadienne

TROIS-RIVIÈRES

■ Profitant de sa présence au Québec où il recevait un doctorat honoris causa de l'Université du Québec à Trois-Rivières, le financier et magnat de la presse britannique Robert Maxwell a lancé l'idée de la création, en Mauricie, d'un centre international de collecte et de diffusion de données sur la production et le marketing des pâtes et papiers.

M. Maxwell n'a pas précisé cependant l'envergure que représente l'investissement pour un tel projet. Le magnat de la presse ne sait pas pour le moment combien sera injecté dans ce centre.

«Corporation Maxwell Communication fera une contribution substantielle à ce centre que je souhaite», a dit néanmoins M. Maxwell.

Lorsqu'on lui a demandé pourquoi il a choisi d'implanter un tel centre à Trois-Rivières, il a répondu: «Parce que c'est la capitale de l'industrie du papier dans le monde, qui y est implantée depuis plus d'un siècle, et qu'il faut que je fasse quelque chose pour Trois-Rivières.»

«L'importance de ce projet, c'est que si quelqu'un a un problème, dans l'industrie du papier, que ce soit un producteur ou un consommateur, il pourra téléphoner ici et, par ordinateur, obtenir des informations. C'est un centre mondial de grande importance», a déclaré au sujet de la vocation d'un tel centre le pdg de Corporation Maxwell Communication.

L'influent visiteur à Trois-Rivières a soutenu que la réalisation de ce centre devient urgente: «Je suis surpris qu'il n'existe pas, au monde, un centre professionnel de données utilisant de la technologie de pointe d'informatique et des communications pour fournir aux professionnels de l'enseignement les derniers résultats de la recherche, du développement, la consommation, la protection de l'environnement, le reboisement.»

Environnement

Du même souffle, M. Maxwell s'est porté à la défense des pêcheurs de crabes canadiens qui ont eu à suspendre leurs ventes à cause de la pollution faite par l'industrie du papier. «Il y a deux ou trois semaines, les pêcheurs se sont fait interdire le droit, par le gouvernement fédéral, de vendre leurs crabes parce qu'on a découvert que l'industrie du papier décharge des produits chimiques qui rendent le poisson et tout ce qui vit dans la mer dangereux pour nous d'en manger. Le gouvernement l'a interdit et les pêcheurs n'ont aucun droit de compensation», a déploré le magnat de la presse britannique.

Devant les problèmes créés sur l'environnement par l'industrie du papier, M. Maxwell voit dans la réalisation de son projet la naissance d'un outil indéniable. Même s'il n'en est qu'à l'étape des consultations, M. Maxwell parait déterminé à voir ce centre de données se concrétiser. Déjà, les appuis de personnalités se manifestent. M. Maxwell cite le recteur de l'UQTR, son «collègue et ami» Jos Kruger, et M. Pierre Péladeau, de Quebecor.

«Je me charge d'entreprendre d'urgence des consultations avec mes collègues de l'industrie au Canada, en Europe ainsi que dans le reste du monde, dans le but de voir si on peut s'entendre pour mettre en place à Trois-Rivières un tel centre», a promis M. Maxwell.

Et si, par malheur, son projet de centre international de collecte et de diffusion de données sur la production et le marketing des pâtes et papiers devait rencontrer des obstacles insurmontables, une autre proposition s'offre à M. Maxwell.

EATON

Le polo en tricot «Ultra Blend» Arrow pour les vacances

30,00 ch.

Voilà un cadeau apprécié qui sera le bienvenu lors des vacances au soleil cet hiver. Prenez note de la coupe classique aux détails de qualité. Confection soignée, manches courtes à revers, col mode et poche poitrine. Le mélange de coton et polyester «Ultra Blend» exclusif à Arrow est d'entretien facile et vous assure que le polo conservera sa belle apparence longtemps. Coutures galonnées aux épaules pour une meilleure résistance où c'est le plus nécessaire. Ce polo pourrait facilement devenir un de ses vêtements tout-aller préférés. Il vous est présenté en ton sarcelle, bleu poudre, blanc, beige ou marine. Tailles: petite, moyenne, grande, forte.

Vendus à ou par tous les magasins Eaton. Rayon 428. Venez ou composez 284-8484

NOËL 1989 EATON

Dès le jeudi 30 novembre
Eaton Centre-ville ouvrira à
9 h
et les magasins de banlieue à l'heure habituelle, soit 9 h 30.

EATON
Nous sommes... le grand magasin du Canada

Les communautés

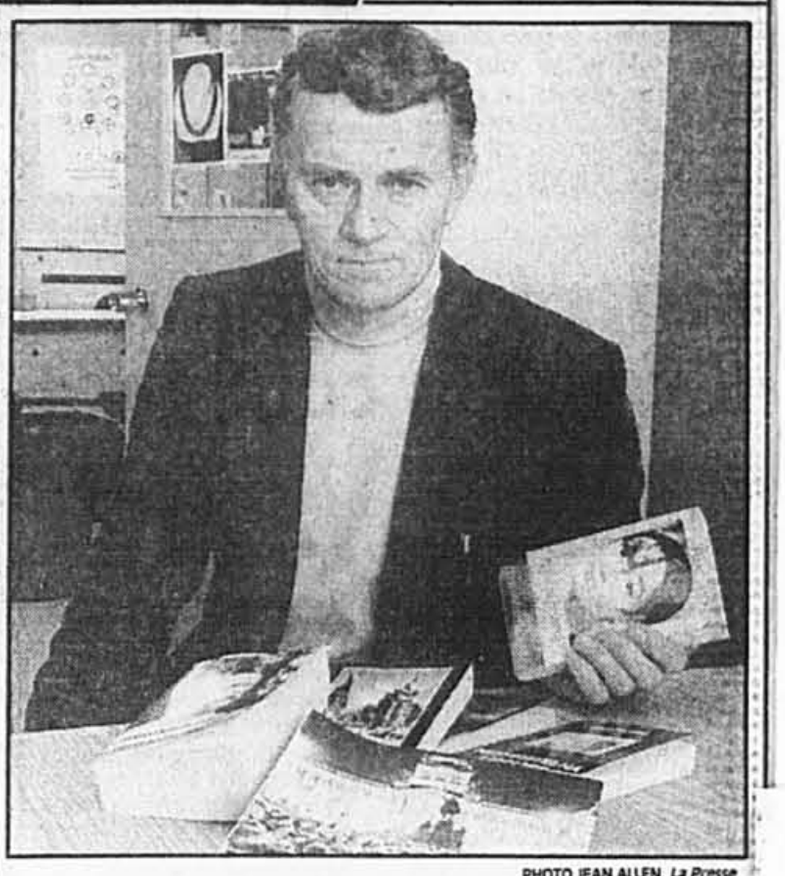
PHOTO JEAN ALLEN, *La Presse*

L. Richard Drtina montrant des livres publiés à Toronto en langue tchèque et interdits en Tchécoslovaquie.

Soutien des Montréalais d'origine tchécoslovaque à la lutte dans la mère patrie

LILY TASSO

«Ce sont les orphelins de Brejnev qui sont au pouvoir», s'indignait jeudi dernier le professeur Richard Drtina. Porte-parole de la section montréalaise de l'Association tchécoslovaque du Canada que préside le docteur Victor Zicha, il déclarait que sa section — comme celle de Toronto et sans doute aussi les dix autres à travers le pays — avait adressé un télégramme au premier ministre Brian Mulroney pendant qu'il se trouvait à Moscou. Pour lui demander de faire valoir auprès de Michail Gorbatchev l'obligation morale de condamner publiquement l'intervention armée de 1968.

Le lendemain, c'était la jubilation. «Adieu le monopole du parti communiste! Le chemin est ouvert pour des réformes en profondeur», s'exclamait M. Drtina, intarissable sur ce qui venait de se produire et ce que pourrait réserver l'avenir. Comme bien des 3000 Montréalais originaires de la Tchécoslovaquie, il avait vécu le Printemps de Prague. Il enseignait alors la philosophie à l'université de Hradec Kravolé. Commentateur à la radio clandestine, il avait pu échapper à la purge en se réfugiant en Hongrie pour passer ensuite avec sa femme et leurs trois enfants en Yougoslavie, en Italie et en France avant d'émigrer au Canada en 1970. Où il poursuit toujours sa carrière dans l'enseignement au Collège John Abbott et à l'université Concordia.

«La population s'est réveillée après des années de crainte», constate-t-il avec joie et beaucoup de soulagement à l'annonce de la libération imminente des prisonniers politiques. La défense des droits humains a toujours constitué une préoccupation majeure de son association qui fêtait son cinquantième anniversaire en mai dernier. Depuis longtemps déjà, celle-ci se portait au secours des dissidents en leur assurant un appui financier. En prévision du sommet de Malte, elle avait recueilli des signatures dans tout le Canada sur une pétition adressée à leur sujet au président George Bush.

Récemment encore, elle accueillait environ 300 demandeurs d'asile en route vers Cuba et ayant fait défection à l'aéroport de Mirabel. Surtout des jeunes qui, désillusionnés du régime et désespérés de leur situation, avaient trouvé ce moyen pour quitter le pays. Certains avec toute leur famille. «Nous les encadrons dès leur arrivée et nous les aidons à se procurer un emploi tout en apprenant les langues d'ici», explique M. Drtina qui précise par ailleurs que l'association leur a consacré une somme de 10 000 $ depuis le début de l'année.

Cent autres réfugiés ayant eu recours au même stratagème ont été pris en charge par la communauté slovaque, établie avant la Seconde guerre mondiale. *La Presse* rapportait l'histoire de cette communauté sous cette même rubrique dans son édition du dimanche 13 mars 1988. «On se débarrasse enfin du communisme, et cela est le plus important», se réjouit à son tour M. Kormel Piacek, président de la communauté.

Au Canada, ils seraient plus de 80 000 les Tchécoslovaques, si l'on se fie aux statistiques de 1986. Peut-être plus, en incluant ceux arrivés avant 1918 du temps où leur pays faisait partie de l'empire austro-hongrois. Un bimensuel, *Zapad*, qui signifie «Ouest», publié à Ottawa, les aide à maintenir leur identité. Tout comme les ouvrages édités à Toronto par *Sixty-Eight Publishers Corporation* que dirigent l'écrivain Joseph Skvorecky et sa femme Zeana. Ouvrages qui ont de tout temps été introduits en contrebande en Tchécoslovaquie et qui ont certainement contribué au soulèvement d'aujourd'hui.

Dans les paroisses montréalaises Saint-Venceslas et Saints-Cyrille-et-Méthode, des prières spéciales ont été dites hier pour l'aboutissement sans violence des changements amorcés dans la mère patrie. Ce soir, à 18 h 30, devant le consulat général de Tchécoslovaquie, avenue des Pins, une manifestation de solidarité marquera une fois de plus le soutien des gens d'ici.

«Je prépare mon voyage en Tchécoslovaquie pour mai prochain», annonce déjà triomphalement M. Drtina. J'irai revoir ma mère et ma soeur après vingt ans de séparation», confie-t-il avec émotion.