EN AVANT TOUJOURS
Le tirage moyen de la "Presse" quotidienne — la semaine dernière
262,181
COPIES

MLLE GUILLALME
POUR COMPTER
LES ANNONCES
1 - O S 2e ED.

LA PRESSE

Le plus grand quotidien français d'Amérique

FETE DU JOUR
S. Victorien, martyr
Soleil: lever 5 h. 58; coucher 6 h. 16
Lune: lever 11 h. 31; coucher 2 h. 48
PRONOSTICS
Temps doux avec averses
Maximum: 55 Minimum: 42
Pour détails complets voir page 41

69e ANNEE — No 132
MONTREAL, LUNDI 23 MARS 1953
PRIX: CINQ CENTS

Stratégie plus agressive prévue en Corée

Suites du témoignage Van Fleet

Mouvement sur pied au Congrès américain pour activer la campagne coréenne.

Washington, 23. (PAf) — Plusieurs sénateurs, qui l'ont entendu se plaindre que les forces américaines n'avaient pas eu assez de munitions, envisagent une stratégie plus agressive en Corée, à la suite du témoignage du général James A. Van Fleet.

Celui-ci, récemment retraité après deux ans comme commandant en campagne des troupes alliées en Corée, a demandé qu'on riposte plus énergiquement aux assauts des rouges. Il doute, toutefois, que les forces des Nations unies disposent de quantités suffisantes de munitions pour repousser une attaque de grande envergure lancée par les communistes.

"S'il y a quasi-trêve et qu'on ne se bat pas, a dit le général, on n'a pas besoin de munitions, et par conséquent, on n'en manque pas. Mais si l'ennemi passe à l'offensive, ce qu'on ne peut jamais prévoir, alors nous n'avons pas asez de munitions pour la repousser."

Le général Van Fleet a déclaré que les réserves étaient si faibles, à certains jours, qu'il avait dû donner l'ordre de réduire le feu de l'artillerie et que les troupes "eurent à prendre des risques pour utiliser leurs mortiers et leurs howitzers".

Le général a témoigné à huis clos devant la commission sénatoriale des services armés, au début du mois. Un compte rendu de son témoignage a été publié par la commission, hier, après en avoir épuré les passages que l'ennemi pourrait utiliser.

La question du Yalou

Le sénateur W. Stuart Symington (D. Missouri), ancien secrétaire à l'Aviation, a demandé au général s'il croit que "nos pilotes devraient avoir le droit de poursuivre l'ennemi au delà du Yalou"? — Je le crois certainement, répondit Van Fleet "Et moi aussi", répliqua Symington.

Le fleuve Yalou sépare la Corée du nord des régions communistes au nord et à l'ouest, d'où partent les avions ennemis. Dans un effort pour restreindre le terrain de guerre, les avions de l'ONU ne franchissent pas le Yalou, même quand ils pourchassent des appareils qui les ont attaqués.

Le sénateur Ralph Flanders, (républicain du Vermont), émit l'avis que la rareté de munitions a peut-être servi à "tenir en laisse" Van Fleet pour l'empêcher d'attaquer. "La sanglante impasse actuelle nous outrage, dit M. Flanders. Il faut y remédier tout de suite".

Le général a répondu qu'il favorise une entente avec la Russie, "entente pacifique, je l'espère. Je ne préconise pas la guerre".

L'opinion du général Collins

Le général J. Lawton Collins, chef d'état-major à l'armée, qui a témoigné aux mêmes séances, a admis que certains types de munitions en Corée ont été rares, mais qu'à son avis, "il y en a assez maintenant aux mains de nos hommes pour qu'ils se protègent, qu'ils soient attaqués ou non, et pour accomplir les opérations que le commandant en chef est présentement autorisé à conduire".

Le général Van Fleet a souligné qu'en mai 1951, les dépôts se trouvèrent complètement vides et que les troupes n'avaient d'obus que ceux des fourgons sur la ligne de feu.

Comme le sénateur Harry Byrd, (démocrate de la Virginie) lui demandait s'il aurait remporté une victoire militaire avec suffisamment de munitions, Van Fleet a répondu: "Je ne l'affirme pas. Pour remporter une victoire, il faut avoir une mission, une directive qui vous permette d'agir selon un plan aprouvé: et il vous faut alors les moyens matériels d'accomplir cette mission."

L'offensive de 1951

En juin 1951, dit-il, "nous avions les armées communistes en déroute; elles manquaient de munitions et souffraient de panique. Elles s'efforçaient de reculer autant que possible. Nous avons reçu ordre de cesser la poursuite, ce qui nous a empêché d'écraser l'ennemi. J'en pleurais, dit-il, en demandant qu'on

A SUIVRE SUR LA PAGE 18

Naguib veut une évacuation sans aucune condition

Assouan, 23. (AFP) — "Nous avons dit clairement aux Anglais que nous n'accepterions rien si ce n'est une évacuation sans aucune condition... Nous ne pouvons pas dire que des négociations viendront certainement, mais nous pouvons dire que certainement l'évacuation viendra", a déclaré le général Mohamed Naguib, prenant la parole devant plus de 6,000 personnes venues de tous les villages de la province et réunies autour de la tribune érigée devant le Club des travailleurs, à Assouan.

"Nous refusons fièrement de nous laisser dépouiller de notre liberté, a poursuivi le premier ministre. Nous préférons mourir en défendant notre pays plutôt que de le voir soumis à un nouvel esclavage".

Follement applaudi par la foule des habitants du sud de l'Egypte qui le voient pour la première fois depuis le début du mouvement de libération, en juillet dernier, le général Naguib a commencé ensuite la visite des hôpitaux et organisations sociales d'Assouan.

Pour l'instruction des fidèles

Sa Sainteté PIE XII répondant aux acclamatio ns de la foule au cours de la première audience publique depuis sa maladie, vendredi dernier. C'est pendant cette audience que le Pape a prononcé un grand discours sur l'éducation populaire.

M. Georges Bidault gravement indisposé

Paris, 23. (AFP). — M. Georges Bidault est souffrant. Le ministre des Affaires étrangères français est rentré tard hier soir de sa circonscription électorale, où il avait fait dimanche une fatigante tournée. "Souffrant toute la nuit d'une crise au foie et de maux d'estomac, M. Bidault a fait venir, ce matin, son médecin à son chevet. Le praticien a prescrit un repos complet: M. Bidault doit donc garder la chambre et à dû annuler tous ses rendez-vous.

Cette indisposition de M. Bidault survient à un moment où l'emploi du temps du ministre français était particulièrement chargé, en raison de son départ, demain, pour Washington, et la réunion, aujourd'hui et demain, à Paris, du Conseil de l'Organisation européenne de coopération économique (OECE). Le ministre n'assistera donc pas aux séances de cet organisme et ne pourra pas rencontrer M. Anthony Eden, avec lequel il devait déjeuner.

Régime plus acceptable à l'Occident

Tito voudrait libéraliser son gouvernement et s'entendre avec l'Eglise.

New-York, 23. (PA) — Selon une dépêche de Londres publiée, hier, dans le "New York Herald Tribune", le président de la Yougoslavie, le maréchal Tito a fait savoir aux dirigeants britanniques son projet de libéraliser son régime communiste et de faire la paix avec l'Eglise catholique.

D'après cette dépêche, Tito a fait part de ses projets au premier ministre Churchill et au secrétaire aux Affaires étrangères, M. Anthony Eden, pendant son séjour de six jours en Grande-Bretagne. Le chef yougoslave est présentement en route vers son pays.

Le "New York Herald Tribune" souligne au dire d'informateurs à Londres que les modifications apportées à la ligne de conduite du gouvernement yougoslave ne découleront pas de pressions exercées par Churchill et Eden sur Tito, mais que c'est ce dernier qui en a pris l'initiative en vue de rendre son régime autoritaire plus acceptable à l'Occident.

Messages de Tito à la reine et à Churchill

Belgrade, 23. (Reuter)—La presse yougoslave a fait écho avec enthousiasme, hier, aux propos du maréchal Tito à la suite de sa mission de cinq jours en Grande-Bretagne. Le chef yougoslave a dit que ses entretiens avaient été "très fructueux".

Les journaux ont également signalé leur étonnement de ce que les Londoniens, reconnus pour leur attitude distante, aient réservé au

A SUIVRE SUR LA PAGE 41

Entrée en vigueur du pacte balkanique

Belgrade, 23. (BUP) — L'Assemblée nationale yougoslave a ratifié aujourd'hui le pacte de défense qui lie Grèce, Turquie et Yougoslavie. Les parlements des deux premiers signataires l'avaient ratifié auparavant. Le vote d'aujourd'hui signifie l'entrée en vigueur de l'accord, conclu pour cinq ans. L'accord oblige les signataires à s'unir contre toute agression et à prendre de communes mesures de défense. Il sera complété de protocoles militaires.

En recommandant la ratification, M. Edouard Kardelj, vice-président du conseil, a invité l'Italie à participer à l'accord, même si la question de Trieste reste en suspens. M. Kardelj estime que le pacte "établit un rempart sans brèche contre l'agression de ceux qui comptaient sur la désunion des Balkans."

Ton conciliant de la propagande soviétique

Un commentateur rappelle le travail d'équipe du temps de guerre pour illustrer la "possibilité de collaboration" entre l'Est et l'Ouest.

Londres, 23. (PA) — Radio-Moscou a envahi les ondes samedi d'émissions aux resonances étranges puisqu'elles étaient toute douceur et remplies de sentiments de camaraderie pour les puissances de l'Ouest.

Des observateurs étrangers, qui surveillent toutes les initiatives du Kremlin, se demandent ce que tout cela signifie.

Serait-ce que tes nouveaux chefs russes seraient disposés à ralentir la guerre froide et à en venir à une sorte d'entente?

Ou ne serait-ce qu'un changement de tactique pour distraire les gouvernements occidentaux pendant que les nouveaux maîtres de l'URSS consolideraient leurs positions?

Les puissances occidentales, déçues tant de fois par les "offensives de paix" communistes attendent des gestes définis des chefs du Kremlin à l'appui de leur changement d'attitude.

C'est une émission particulière d'un des commentateurs les plus connus de Radio-Moscou qui a attiré immédiatement l'attention, samedi, sur la situation nouvelle.

Abandonnant presque complètement la tournure ordinaire de la propagande soviétique depuis la fin de la dernière grande guerre, Boris Leontyev a dit que c'était le travail d'équipe de la Grande-Bretagne, des Etats-Unis et de l'Union soviétique qui avait défait les Allemands et les Japonais.

Contraste remarquable

Auparavant, les Russes affirmaient presque toujours que la guerre avait été gagnée par l'armée rouge, tandis que les "états capitalistes" étaient demeurés à l'arrière et s'étaient enrichis.

Le commentateur a utilisé l'exemple de la guerre contre les pays de l'Axe pour illustrer "la possibilité de coopération" entre l'Ouest et le monde communiste. Il a ajouté "L'Union soviétique n'a jamais eu et n'a pas actuellement l'intention de s'ingérer dans les affaires des pays capitalistes."

Les commentaires de Leontyev semblent faire partie d'une nouvelle ligne de conduite soviétique.

Vendredi, le ministère britannique des Affaires étrangères a révélé que le ministre soviétique aux Affaires étrangères, V. M. Molotov, avait promis d'aider personnellement à la libération de neuf sujets britanniques et d'un missionnaire irlandais détenus par les communistes nord-coréens.

Jeudi, le commandant russe de l'Allemagne avait proposé au commandant britannique, sir Ivone Kirkpatrick, une rencontre destinée à éliminer à l'avenir tout incident semblable à la descente d'un bombardier britannique par des Mig russes.

Le nouveau premier ministre russe a déjà déclaré dans quelques discours que tous les grands différends qui divisent l'Est et l'Ouest peuvent être réglées par des moyens pacifiques.

Motifs mystérieux

Certains observateurs occidentaux voient dans les gestes de la Russie, surtout à l'égard de la Grande-Bretagne, une tentative pour diviser l'alliance anglo-américaine.

D'autres croient que la nouvelle attitude serait surtout attribuable à une situation interne: la crainte de l'Armée rouge des nouveaux chefs soviétiques.

Depuis plusieurs années, les propagandistes soviétiques ont déclaré au peuple russe qu'une attaque de l'Ouest est imminente et que la seule protection est de raffermir les forces armées.

Cela a fait de l'Armée une grande force qui pourrait un jour se montrer la rivale du régime Malenkov.

Pour réduire l'importance de l'armée aux yeux du peuple russe, les nouveaux chefs du Kremlin pourraient avoir décidé de diminuer la tension — la psychose de guerre — à l'intérieur du pays.

Le prestige de l'armée pourrait décroître, si le peuple était d'avis que le danger d'une attaque imminente s'est éloigné.

Commercer avec tous les pays

La paix et la collaboration avec l'Ouest ont été les principaux thèmes traités aussi hier soir par Radio-Moscou.

"Nous voulons vivre en paix avec les populations des Etats-Unis, de la Grande-Bretagne, de la France, avec tout le monde, quel que soit le régime de leur société et de leur gouvernement, a déclaré en grec le commentateur d'une émission destinée à l'étranger. Nous voulons commercer avec tous les pays pour le bien général"

"Nous sommes fidèles à l'idéal de Staline et nous n'avons qu'un but: éviter la guerre."

Radio-Moscou a déclaré que le texte de l'émission avait été écrit par "un gagnant du prix Staline, Orest Maltzev", qui n'a pas été identifié davantage.

Déclaration de Malenkov répétée

Dans une émission destinée aux Russes, Radio-Moscou a répété la récente déclaration du premier ministre Malenkov, selon laquelle tous les problèmes importants entre la Russie et l'Ouest, y compris les E.-U., peuvent être réglés par des moyens pacifiques.

Dans un autre programme destiné aux Russes, le commentateur des affaires étrangères, Nikolai Inozemitzev, a déclaré à ses auditeurs:

"L'attention de tous les pays est centrée sur le maintien de la paix et la prévention d'une nouvelle guerre. C'est le désir des peuples de la puissante Union soviétique, du grand peuple chinois et des peuples des pays démocratiques de l'Europe de l'est.

"La paix est désirée par les ouvriers de l'Europe de l'Ouest, de l'Asie et de l'Amérique. Il n'est aucun pays du monde qui ne désire pas la paix et qui n'orienterait pas tous ses efforts vers la prévention de la guerre".

Plusieurs ordres de chevalerie sont désavoués à Rome

Cité du Vatican, 23. (AFP) — L'"Osservatore Romano" vient de désavouer, au nom du Saint-Siège, près d'une trentaine d'ordres de chevalerie existant en Italie et qui se réclament tous, plus ou moins, de noms de saints. Pour se rendre compte de la portée de cette intervention, il suffit de jeter un coup d'oeil sur les listes des personnalités ecclésiastiques et laïques qui ont accepté des décorations de ces ordres. Ainsi, par exemple, l'Ordre de Sainte-Brigitte de Suède, qu'il ne faut pas confondre avec les religieuses du même nom, pour la plupart suédoises et dont la maison-mère se trouve à Rome, place Farnèse, est placé sous le haut patronage du général Peron, président de la république argentine.

Cet ordre fut fondé en 1859 à Capua, près de Naples, par un ancien officier de l'armée du roi de Naples, qui ajouta à son nom celui de la famille d'Orléans, dont il affirmait être un descendant. Cet ordre se flatte de comprendre parmi ses chevaliers et ses Grand'Croix le général Franco ainsi que plusieurs membres du Sacré-Collège, dont les cardinaux Jaime Copello, archevêque de Buenos-Aires, Jules Saliège, archevêque de Toulouse, James MacGuigan, archevêque de Toronto, Samuel Stritch, archevêque de Chicago. Les autres ordres possèdent tous, plus ou moins, des listes analogues de personnalités qui ont accepté leurs décorations.

Nom d'autrefois

—La ville de Port-Arthur, à la tête des grands lacs, porta d'abord le nom de Dawson's, puis celui de Prince Arthur's Landing.

L'Ouest canadien se trouve enneigé

Une forte neige chassée par un vent de 45 milles à l'heure envahie les trois provinces canadiennes des Prairies.

Au sud, des tornades

Des coups de vent causent quelques dégâts dans plusieurs Etats du sud des Etats-Unis. — Un cultivateur projeté à 40 pieds.

Edmonton, 23. (PC) — Des vents violents et une neige épaisse se sont abattus sur les Prairies canadiennes en fin de semaine alors que Mars revenait en lion, grondant plus fort que jamais.

Des vents de 45 milles à l'heure et une chute de neige atteignant 18 pouces ont été signalés dans les trois provinces canadiennes; les bancs de neige atteignent de six à huit pieds de hauteur.

Aux dernières nouvelles, la tempête qui a commencé vendredi à Lethbridge en Alberta était à s'épuiser au-dessus du lac Winnipeg. Tout l'Ouest canadien, moins le coin nord-est de la Saskatchewan et le coin sud-est du Manitoba, a subi ses effets.

Cette tempête a été l'une des pires dans l'histoire de Melfort, Sask., où les compagnies de taxis ont laissé leurs véhicules dans les garages et tenté de poursuivre leurs opérations avec des traîneaux tirés par des chevaux. Mais les chevaux eux-mêmes n'arrivaient pas à franchir les bancs de neige. Des équipes ont travaillé hier à ouvrir des chemins vers l'hôpital et autres édifices importants.

Visibilité de 20 pieds

Les communications ont été interrompues de même que la circulation à Swift Current, Sask. Les automobilistes abandonnèrent leurs voitures et rentrèrent à pied. Des autobus s'enneigèrent et les avions ne pouvaient quitter l'aéroport, car la neige chassée par un vent de 45 milles à l'heure réduisait la visibilité à 20 pieds.

Les automobilistes qui sortaient allumaient leurs lumières mais plusieurs se trouvèrent enneigés.

Cette tempête causée par deux zones de basse pression atmosphérique, dont l'une venait de la côte du Pacifique et l'autre du Dakota-sud, convergea sur le centre du Manitoba. Il neigeait encore au Manitoba et en Saskatchewan tard hier soir mais la neige avait cessé en Alberta.

La Colombie britannique avait son temps normal du printemps, le mercure étant au-dessus de 40 degrés; en certains endroits, il y eut des averses. Il a neigé hier dans le nord-ouest de l'Ontario.

Les routes tornadiques

Little Rock, 23. (PA) — Le sud a été traversé hier par une série de tornades et de coups de vent qui ont fait un mort, cinq blessés et des dommages dépassant le $1,000,000.

Ces tornades ont parcouru les mêmes régions de l'Arkansas, de la Louisiane, du Mississippi, de l'Alabama et du Tennessee qui ont été ravagées par des tornades il y a un an alors qu'il y eu 221 tués et des dommages de $30,000,000.

Dans le nord-est de l'Arkansas, un cultivateur nommé L. A. Gilmore a été emporté sur une distance de 40 pieds et projeté contre un arbre lorsque le coup de vent arracha la cuisine de sa maison, mais il ne subit qu'une blessure à un doigt.

Un élévateur à grain a été renversé à Monette et près de Lepanto cinq maisons ont été démolies. Dans l'est du Tennessee, à Newbern, une foule dans un cinéma fut momentanément prise de panique lorsque le toit d'un magasin voisin fut projeté en travers de l'entrée du cinéma. Nul ne fut blessé.

A Bessemer, Alabama, la tempête tournoyante, chargée d'éclairs, passa au-dessus de l'écran d'un cinéma extérieur, à l'entracte, glissa au-dessus des autos des spectateurs et alla détruire au moins 10 avions légers dans un aéroport du voisinage.

Plainte tchèque étudiée

La commission politique de l'ONU examine les griefs de Prague.

Nations-Unies, New-York, 23. — (AFP) — La commission politique a abordé ce matin l'examen de la plainte tchécoslovaque contre le gouvernement américain accusé "d'avoir organisé des activités d'espionnage et de sabotage en URSS, en Chine et dans les démocraties populaires d'Europe centrale."

A l'ouverture de la séance, le délégué de l'Indonésie, M.L.N. Palar, a déposé une motion demandant que la commission politique suspende ses travaux une semaine, pour permettre à M. André Vychinsky attendu jeudi, d'y participer.

La motion indonésienne demandait également que la commission examinât par priorité la proposition polonaise pour "l'examen de mesures tendant à écarter la menace d'une nouvelle guerre", et remit à plus tard les débats sur la plainte tchécoslovaque contre les Etats-Unis et les accusations de guerre bactérienne, comme susceptibles de provoquer de violentes polémiques.

Le ministre des Affaires étrangères de Pologne, M. Stanislas Skrzeszewski, et M. Henry Cabot Lodge, délégué américain, se sont prononcés contre la motion indonésienne, le premier parce que sa déclaration n'a pas été consultée, le deuxième parce que la proposition polonaise ne lui semble pas justifier un changement de l'ordre du jour.

Devant cette double opposition, M. Palar a retiré sa proposition, et la commission est passée à l'examen de la plainte tchécoslovaque.

Mme Pandit à Ottawa jeudi

La déléguée de l'Inde aux Nations unies sera également reçue à Montréal.

Ottawa, 23. (DNC)—Le ministère des Affaires extérieures annonce que Mme Vijaya Lakshmi Pandit, présidente de la délégation de l'Inde à l'assemblée générale des Nations unies, arrivera à Ottawa jeudi matin pour une visite de deux jours, après quoi elle se rendra à Montréal et à Toronto. Le programme suivant a été établi pour sa visite:

Jeudi: arrivée à l'aéroport d'Uplands; déjeûner à l'hôtel du gouvernement; visite au premier ministre; réception à la résidence du haut-commissaire; diner offert par le gouvernement canadien au Country Club.

Vendredi: déjeuner à la résidence du haut-commissaire; thé avec Mme Saint-Laurent; diner de l'Association pour les Nations unies, au club Rideau.

Samedi: déjeuner avec les membres de la section de Montréal de l'Institut canadien des affaires internationales; allocution à la section de Montréal de l'Institut canadien des affaires internationales, à la salle du conseil de Radio-Canada; diner au University Club avec M. Warwick Chipman, C.R., ancien haut-commissaire du Canada dans l'Inde.

Dimanche: journée libre.

Lundi: allocution à un déjeuner du Canadian Club de Toronto; diner avec les membres du bureau de la section de Toronto de l'Institut canadien des affaires internationales; allocution devant les membres de la même association.

Mardi: retour en avion à New-York.

L'allocation de change haussée de 25 à 40 livres

Londres, 23. (AFP) — L'allocation en devises pour les touristes britanniques est portée à 40 livres sterling par an, à partir de demain, a annoncé le gouvernement.

Démission refusée du Sénat italien

Rome, 23. (AFP) — Le Sénat a repoussé à l'unanimité la démission de son président, M. Giuseppe Paratore, qui demandait à cesser ses fonctions pour raisons de santé.

Origine portugaise

—Le Brésil est le seul pays de l'Amérique du Sud dont la population doive son origine et sa culture au Portugal.

Neige surabondante dans le nord suédois

Stockholm, 23. (AFP) — Une tempête de neige particulièrement violente s'est abattue samedi et hier sur le nord de la Suède, bloquant pour 48 heures au moins le trafic du minerai de fer sur la voie ferrée Kiruna-Narvik.

On n'avait jamais vu autant de neige dans les stations de sports d'hiver de Laponie, où les skieurs quittent leurs hôtels en partant du premier étage par la fenêtre et sont invitées par des patrouilles à ne pas s'approcher des lignes de haute tension par endroits complètement recouvertes de neige, ainsi que leurs pylones.

Séances prochaines sur la canalisation, à Washington

Washington, 23. (BUP) — Le président du Comité des travaux publics de la Chambre des représentants, M. George A. Dondero, a annoncé hier que le comité inaugurera bientôt ses séances sur un bill autorisant la participation des Etats-Unis à la canalisation du Saint-Laurent.

Soulignant que c'est peut-être la dernière chance des Etats-Unis de s'associer au Canada dans la construction et la propriété de l'entreprise, le représentant républicain du Michigan a dit que la décision du comité peut avoir une influence sur l'issue de la guerre froide avec la Russie.

"Malenkov et les membres du Politburo, a dit M. Dondero, savent bien l'importance de la canalisation du Saint-Laurent pour la défense militaire... et rien ne les impressionnerait plus qu'une initiative vigoureuse de notre part qui démontrerait notre aptitude à collaborer avec l'un de nos principaux alliés dans un plan profitable à notre puissance commune.

"Par contre, rien ne contribuerait davantage à nous faire mépriser des soviets et rien ne les rendrait plus dangereusement arrogants qu'une démonstration publique de l'inaptitude des Etats-Unis à collaborer avec un allié dans une question importante ayant des conséquences pour notre sécurité militaire commune".

M. Dondero a dit que son comité se mettra au travail peu après que le sous-comité des relations extérieures du sénat, présidé par le sénateur Alexander Wiley, républicain du Wisconsin, aura commencé ses séances publiques sur la canalisation, le 30 mars prochain.

Les deux enquêtes porteront seulement sur les dispositions des bills semblables de MM. Wiley et Dondero et "tout nouvel aspect surgi depuis l'an dernier". On ne reviendrait pas sur les arguments soumis plusieurs fois depuis une trentaine d'années.

Journalistes arrêtés en Chine

Voici de gauche à droite MM. RICHARD APPLEGATE, de Medford, Oregon, et DONALD DIXON, de New-York, arrêtés samedi à bord d'un yacht à voile par un vaisseau de guerre communiste chinois, entre Macao et Hong-kong. M. Applegate, jadis à l'emploi d'United Press, est maintenant reporter de la National Broadcasting Company; M. Dixon, de l'International News Service.

3 Américains enlevés par la marine chinoise

Le gouvernement communiste les accuse d'espionner une garnison postée entre Macao et Hong-kong.—Deux sont journalistes.

Macao, 23. (Reuters f) — On apprend de Chine communiste que l'administration chinoise interroge trois Américains arrêtés samedi, qu'elle accuse d'avoir espionné la garnison de l'île de Lap Sap-mei, entre Macao et Hong-kong. Elle considère le poste radio-émetteur du yacht sur lequel naviguaient les Américains comme preuve à charge.

L'interrogatoire se déroule à Tang Chia-wan, en Chine continentale. Les Américains sont MM. Don Dixon, correspondant de l'International News Service; Richard Applegate, correspondant de la National Broadcasting Company et propriétaire du yacht; Ben Krasner, capitaine, de Brooklyn.

Le yacht "Kert", mesurant 42 pieds de longueur, a été intercepté samedi. La dernière fois qu'on l'a vu, la jonque communiste qui l'avait arrêté le remorquait vers l'île de Lap Sap-mei.

Un patrouilleur aurait débarqué les prisonniers hier à Tang Chia-wam. Ils étaient accompagnés d'une Chinoise.

Consultations entre officiers alliés

(PCf) — Les officiers supérieurs des marines britannique et américaine se sont consultés hier sur les mesures à prendre à la suite de l'enlèvement de trois Américains. Un porte-parole de la marine royale a dit: "Il est trop tôt pour préciser quel en sera le résultat."

Auparavant, un porte-parole du consul général des Etats-Unis, M. Julian F. Harrington, a dit que le Secrétariat d'Etat était saisi de cet incident et que des représentations appropriées seraient faites auprès de la Chine communiste, probablement par l'entremise du Foreign Office britannique.

Deux garçons de pont chinois auraient été à bord du "Kert", yacht de M. Applegate, interceptés 5 milles à l'ouest de l'île britannique de Lan-tao, et internés.

Le Kert serait détenu par les rouges à Lap Sap-mei, 3 milles au sud-ouest de Lan-tao.

Jusqu'ici les Chinois communistes n'ont pas facilement élargi les Américains. A Hong-kong, les observateurs soulignent que Dixon et Applegate possèdent de longs états de service en qualité de correspondants de guerre en Corée. Ceci pourrait fort bien compliquer leur libération.

La préparation des contrôles de guerre

Washington, 23. (AFP) — M. Bernard Baruch, financier et ancien conseiller des présidents Wilson, Roosevelt et Truman, s'est déclaré aujourd'hui en faveur de l'adoption d'un système complet de contrôles économiques qui pourrait être appliqué immédiatement en cas de guerre. Il a fait cette déclartion la commission sénatoriale de la Banque qui étudie actuellement l'opportunité de faire voter une telle mesure par le Congrès.

"Si la guerre arrive, dit M. Baruch, et si le gouvernement n'est pas en mesure de mettre en vigueur immédiatement des contrôles économiqus, les conséquences pourront être très graves. La survivance de notre nation pourrait même dépendre de l'existence de ces contrôles économiques."

Favorable à l'union européenne

La France n'entend pas, cependant, compromettre la défense de ses territoires.

Paris, 23. (BUP) — Le président du conseil, M. René Mayer, qui doit se mettre en route, demain, à destination de Washington et d'Ottawa, où il aura des entretiens avec le président Eisenhower et le premier ministre, le très hon. Louis Saint-Laurent, a déclaré, hier, que la France veut bien préparer les voies à l'unification européenne, mais elle n'entend pas compromettre l'Union française.

Parlant à l'occasion de l'inauguration de vastes travaux d'aménagement du Rhône, M. Mayer a répondu à plusieurs critiques américaines relatives à l'attitude de la France quant à la défense de l'Europe.

Des jurisconsultes français se sont employés à fournir des éclaircissements sur l'attitude de la France à l'endroit du traité de l'armée européennes qu'elle n'a pas ratifié et au sujet duquel on l'accuse de tirer de l'arrière.

Précisions de M. Mayer

M. Mayer a souligné les quatre points suivants:

1. La France prendra l'initiative de la campagne en vue d'une Europe unifiée, mais non pas au détriment de ses territoires outre-mer.
2. La France consacre à la défense une aussi forte proportion de son budget, pourcentage qui n'est dépassé à peu près nulle part ailleurs.
3. La France consent des "sacrifices pénibles et soutenus pour la défense du monde libre" en Indochine et en Corée.
4. Grâce à l'aide économique américaine, la France a réorganisé son économie que la guerre avait ruinée et elle est une nation d'une puissance et d'une force renouvelée.

Conservateurs anglais de nouveau populaires

Londres, 23. (AFP)—La popularité des conservateurs est de nouveau en hausse s'il faut en croire le dernier sondage d'opinion publique effectué par le "Daily Express" (indépendant de droite) et publié lundi matin, par ce journal.

Selon ce sondage, si des élections générales avaient lieu maintenant en Angleterre, 47.5% des électeurs voteraient conservateur, (contre 46%, le mois dernier), 47.8% voteraient travailliste (contre 47%, le mois dernier) et 4% libéral (contre 6%).

Toujours, selon ce sondage, un socialiste sur cinq, et neuf conservateurs sur dix sont satisfaits de la manière, dont le gouvernement actuel dirige les affaires de la nation.

SOMMAIRE

	PAGE
Annonces classées	36 à 40
Bridge	11
Coin des enfants	27
Courrier de Colette	16
Editorial	6
Feuilleton	24
Finance	28, 29
Immeuble	40
Mots croisés	27
Radio	20
Spectacles	4, 5
Sports	30 à 33
Vie féminine	14, 25
Vie sociale	15, 16

HEURES D'AFFAIRES : 9.15 a.m. à 5.30 p.m. — OUVERT LE VENDREDI SOIR jusqu'à 9 hres — OUVERT LE SAMEDI toute la journée

MORGAN RAYONS DU BUDGET CHEZ MORGAN RAYONS DU BUDGET CHEZ MORGAN RAYONS DU BUDGET CHEZ MORGAN RAYONS DU

CHEZ MORGAN RAYONS DU BUDGET CHEZ MORGAN RAYONS DU BUDGET CHEZ

BUDGET CHEZ MORGAN RAYONS DU BUDGET CHEZ MORGAN RAYONS DU BUDGET

Une valeur d'approvisionnement chez Morgan!

Jolies robes à prix d'aubaine

Ch. $8.95

Vous les reconnaitrez probablement . . . et vous vous souviendrez du prix marqué au commencement de la saison. Vous savez donc quelle économie vous réaliserez demain ! Nous avons acheté tout ce qui restait d'un stock de manufacturier . . . en séries de tailles désassorties bien entendu . . . mais ce sont des modèles nouveaux . . . en tissus nouveaux et teintes nouvelles ! Venez donc de bonne heure . . . ne manquez pas de telles aubaines ! **Tailles dans le groupe : 11 à 17 . . . 12 à 18 . . . 16½ à 24½.**

S.V.P., PAS DE COMMANDES POSTALES, TELEPHONIQUES NI P.S.L.

RAYON DU PETIT BUDGET . . . AU TROISIEME

AUSSI A SNOWDON !

CHEZ MORGAN RAYONS DU BUDGET CHEZ MORGAN RAYONS DU BUDGET CHEZ MORGAN RAYONS DU BUDGET CHEZ MORGAN

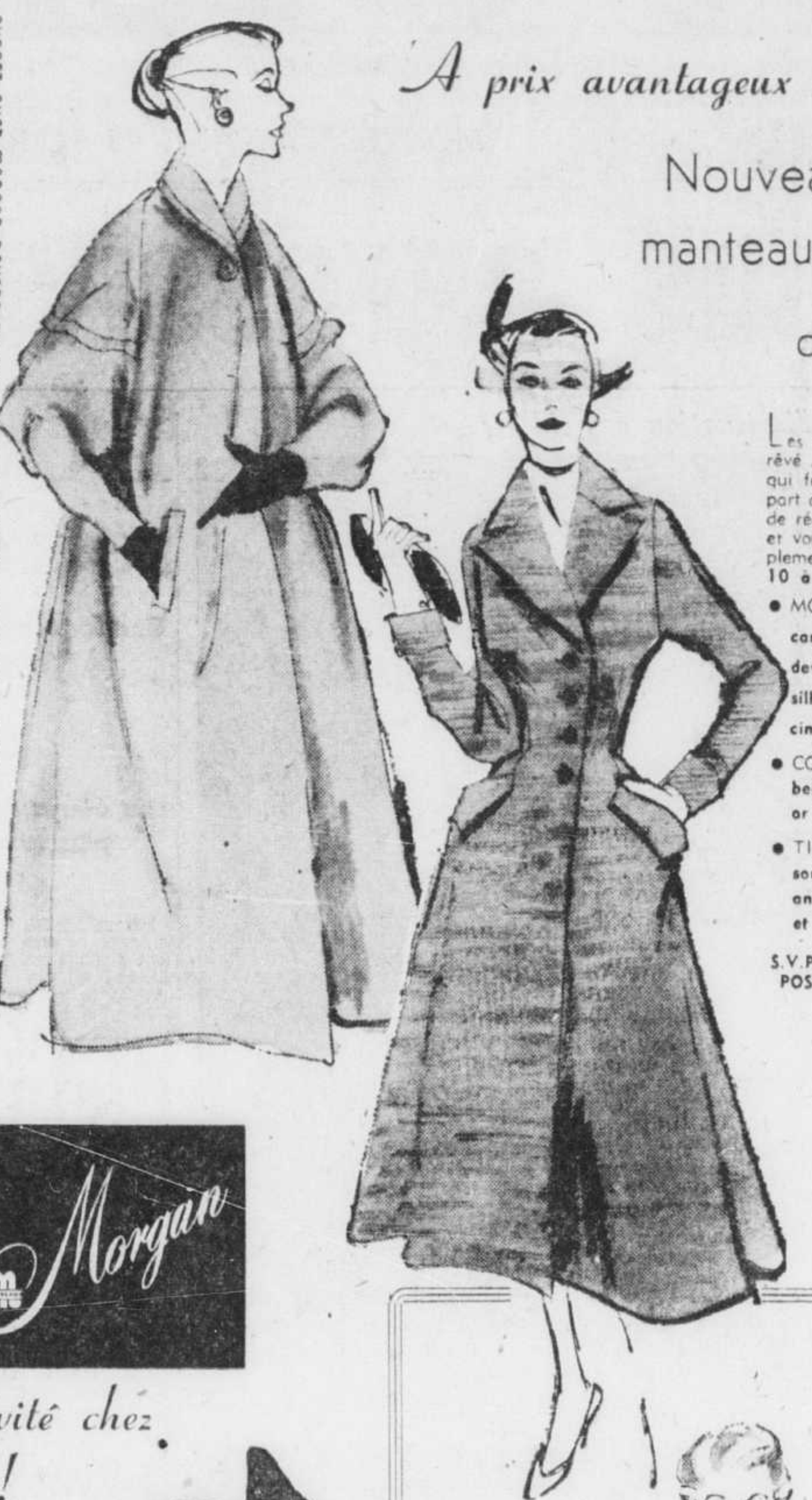

A prix avantageux d'avant Pâques

Nouveaux et élégants manteaux du printemps

Ch. $50.00

Les manteaux dont vous avez rêvé . . . à un prix budgétaire qui fera le bonheur de la plupart d'entre vous! Morgan vient de réaliser un nouvel achat . . . et vous les trouverez tout simplement merveilleux. **Tailles : 10 à 20 dans le groupe.**

- MODELES . . .
  cardigans amenuisés . . .
  devants "tuxedo" . . .
  silhouettes classiques et cintrées
- COULEURS . . .
  beige, gris bleu . . .
  or et quadrillés.
- TISSUS . . .
  souple cachemire et laine . . .
  angora . . . flanelles worsteds et fins tweeds

S.V.P., PAS DE COMMANDES POSTALES, TELEPHONIQUES NI P.S.L.

SALON DE MODE . . . AU DEUXIEME

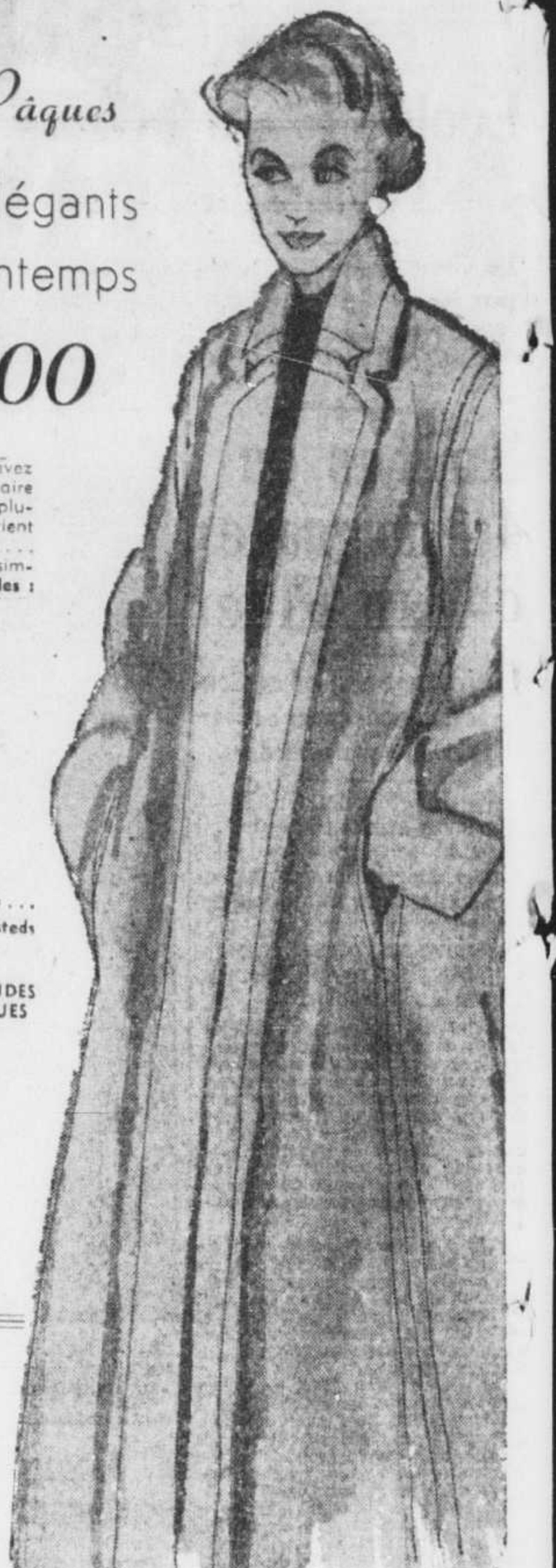

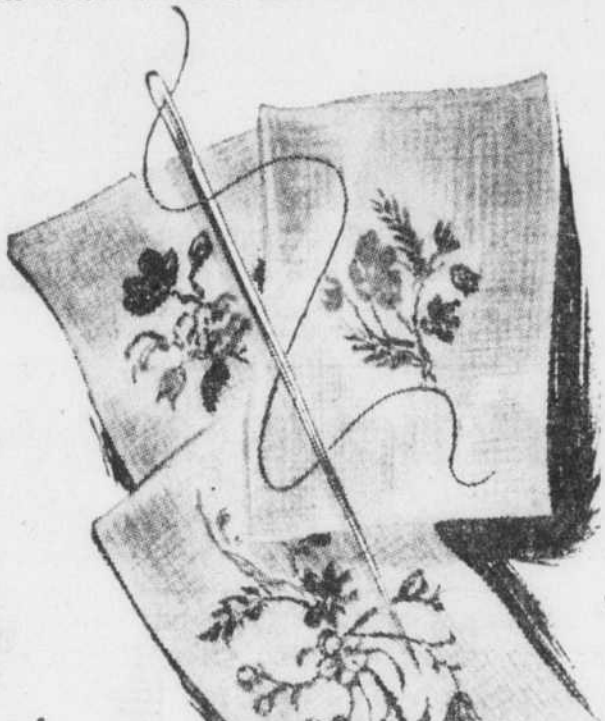

Exclusivités Morgan importées de Chine

1000 pièces de tapisseries petit point à prix budgétaires intéressants !

Des tapisseries exquises que Morgan reçoit de Chine . . . Motifs délicats et ingénieux . . . pour enjoliver votre intérieur pour le printemps ou rénover vos meubles de prix . . . tels que fauteuils, chaises, tabourets et bancs. Magasinez de bonne heure . . . ce sont de belles valeurs!

ECRIVEZ — SERVICE DES COMMANDES . . .
TELEPHONEZ A PARTIR DE 8.30 A.M. — PL. 6261

- Laine en une magnifique variété de couleurs . . .

Peloton d'une once	38c
Peloton de deux onces	85c
Gros Point, 18" x 18"	$1.50
Gros Point, 15" x 15"	$1.50
Gros Point, 18" x 27"	$2.00
Gros Point, 23" x 23"	$2.50
Gros Point, trame, 23" x 23"	$2.50
Gros Point, 27" x 27"	$3.95
Petit Point, trame, 22" x 27"	$2.50
Gros Point, 23" x 36"	$3.95
Gros Point, 23" x 45"	$3.95

LAINE ET ARTICLES DE FANTAISIE . . . AU TROISIEME

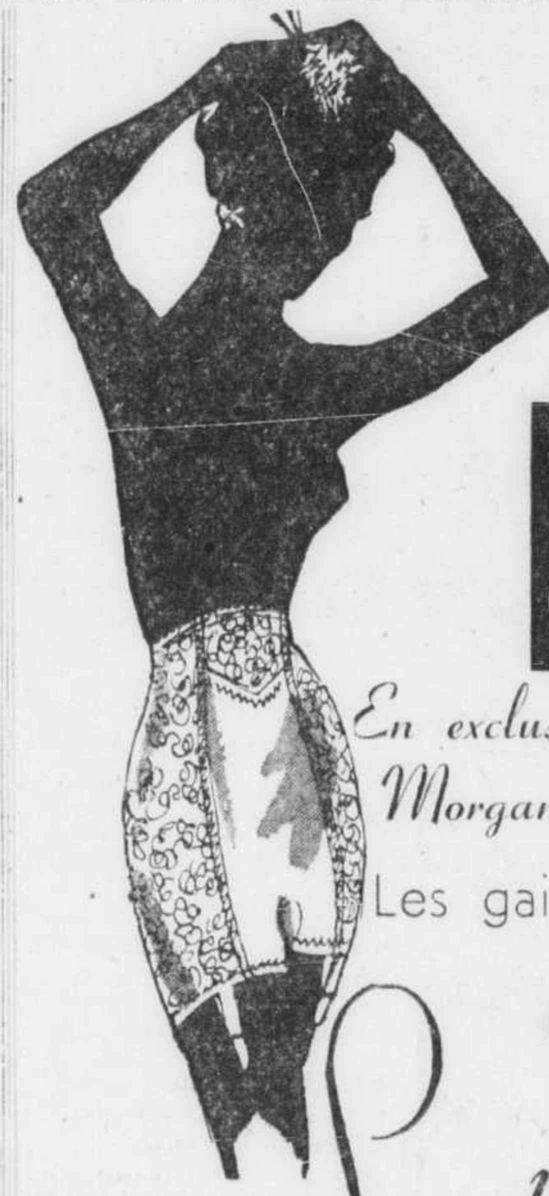

Morgan

En exclusivité chez Morgan !

Les gaines *Lasticraft* flatteront la silhouette '53

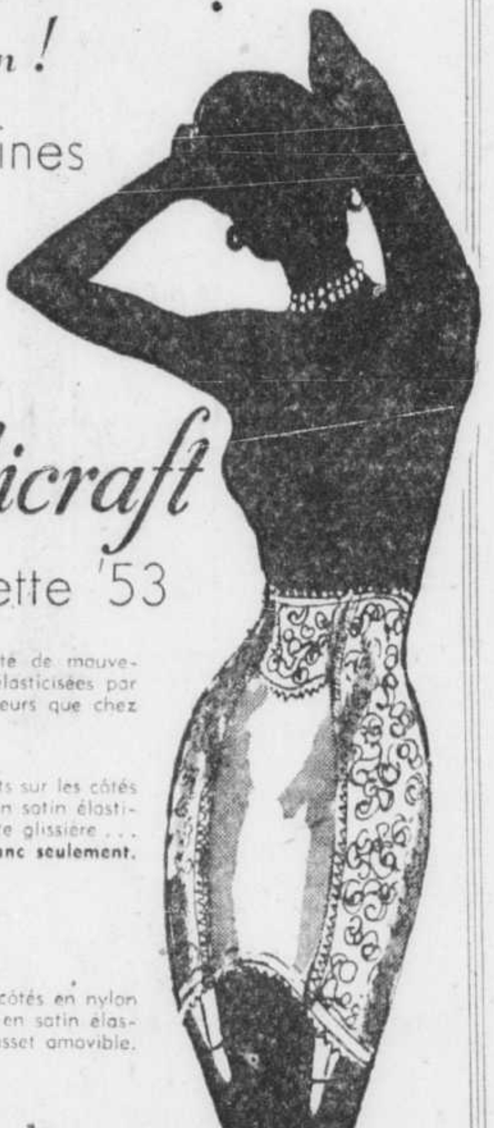

Nouveautés du printemps . . . nouvelle liberté de mouvements . . . dans ces légères gaines blanches élasticisées par Lasticraft . . . que vous ne trouverez pas ailleurs que chez Morgan à Montréal.

A droite :

Gaine à taille haute . . . avec empiècements sur les côtés de nylon et dentelle de rayonne . . . dos en satin élasticisé et devant en taffetas de nylon. Courte glissière . . . longueur normale. **Tailles : P.M.G. en blanc seulement.**

$11.50

Ci-haut :

Gaine-culotte avec empiècements sur les côtés en nylon et dentelle de rayonne élasticisée . . . dos en satin élasticisé et devant en taffetas de nylon. Gousset amovible. **Tailles : P.M.G. en blanc seulement.**

$12.00

ECRIVEZ — SERVICE DES COMMANDES . . .
TELEPHONEZ A PARTIR DE 8.30 A.M. — PL. 6261

CORSETS . . . AU DEUXIEME

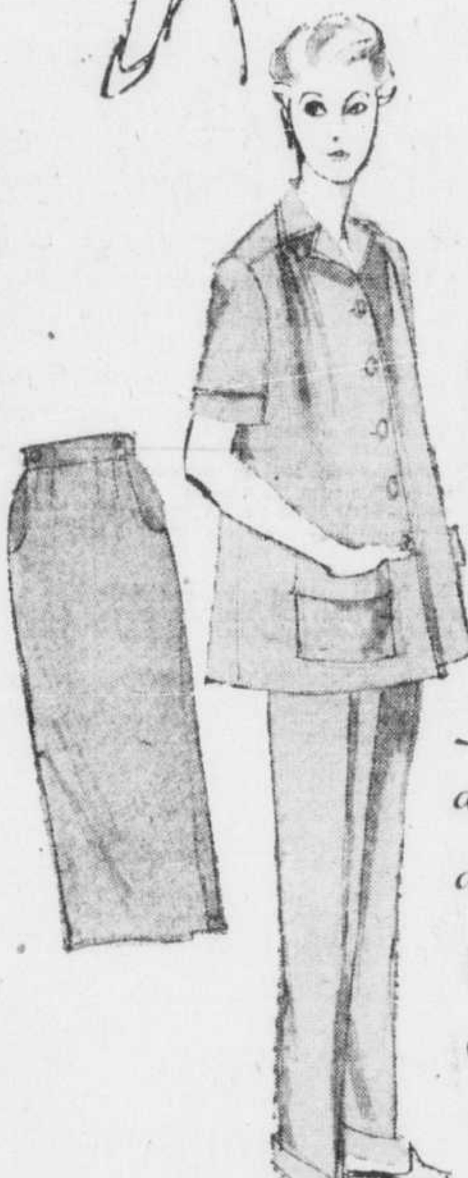

Morgan

Soyez toujours attrayante dans l'attente

Robes-maternité du printemps chez Morgan

Ch. $10.00

Séparés . . . pantalon, jupe et jaquette . . . en worsted de rayonne assorti ou appareillé . . . Teintes adoucies du printemps: tan, bleu et vert. **12 à 18.**

$20.00

Robe deux-pièces . . . en tissu moucheté de rayonne marine . . . détails amenuisants au corsage et frais col en toile blanche. **12 à 18.**

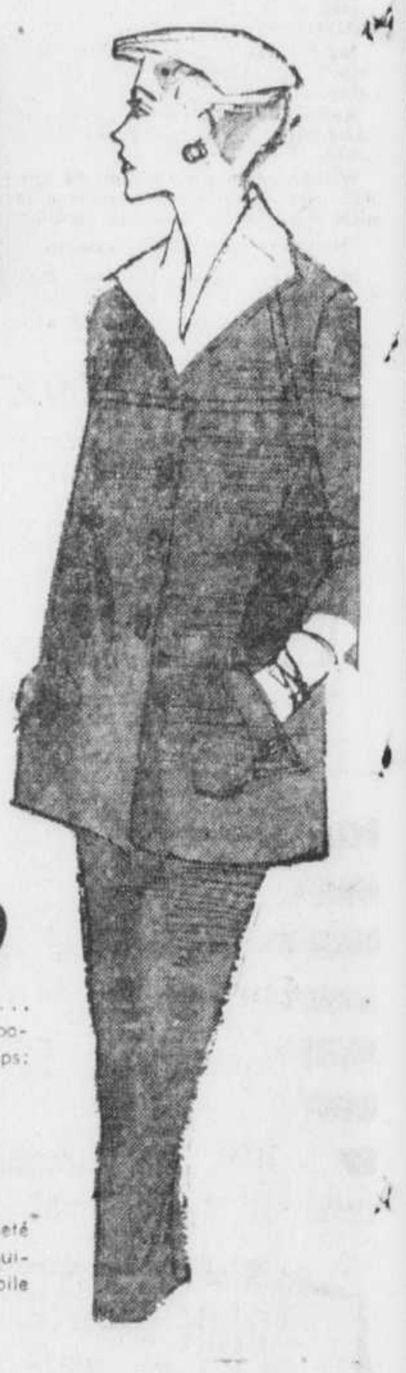

Jolis ensembles deux-pièces pour futures mamans . . . modèles amenuisants et flatteurs que vous aimerez à porter du printemps aux jours chauds de l'été. Nous illustrons deux modèles de notre collection . . . faites une visite chez Morgan !

ECRIVEZ — SERVICE DES COMMANDES . . .
TELEPHONEZ A PARTIR DE 8.30 A.M. — PL. 6261

SALON DE MODE . . AU DEUXIEME

AUSSI A SNOWDON !

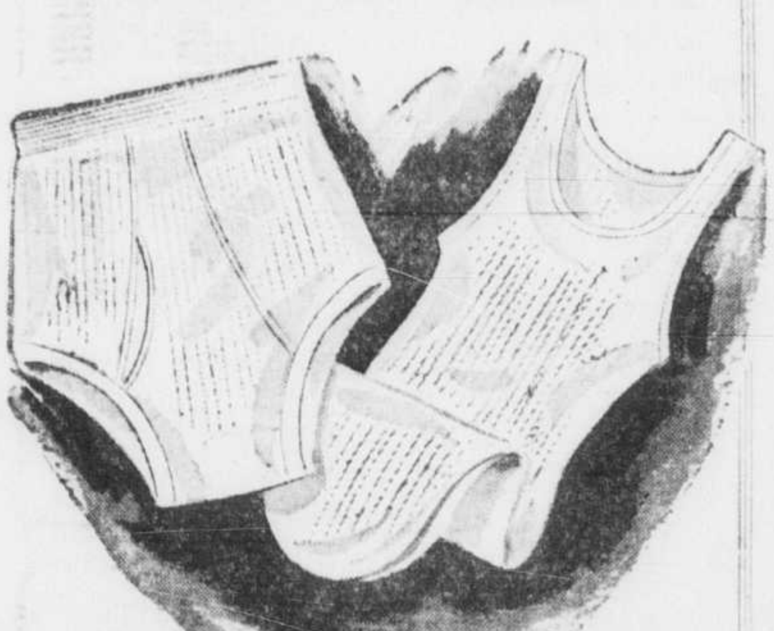

En vedette demain !

Sous-vêtements de coton pour garçons

Ch. .75

Sous-vêtements en fin coton à texture panier frais et agréable à porter ! Camisole de couple ample et soignée . . . culotte avec élastique à la taille. **Tailles : 24 à 34.**

ECRIVEZ — SERVICE DES COMMANDES . . .
TELEPHONEZ A PARTIR DE 8.30 A.M. — PL. 6261

CENTRE DES JEUNES CHEZ LES GARÇONS . . . AU TROISIEME

AUSSI A SNOWDON !

Coquette, fraîche . . . une valeur budgétaire !

Jolie lingerie en coton blanc brodé

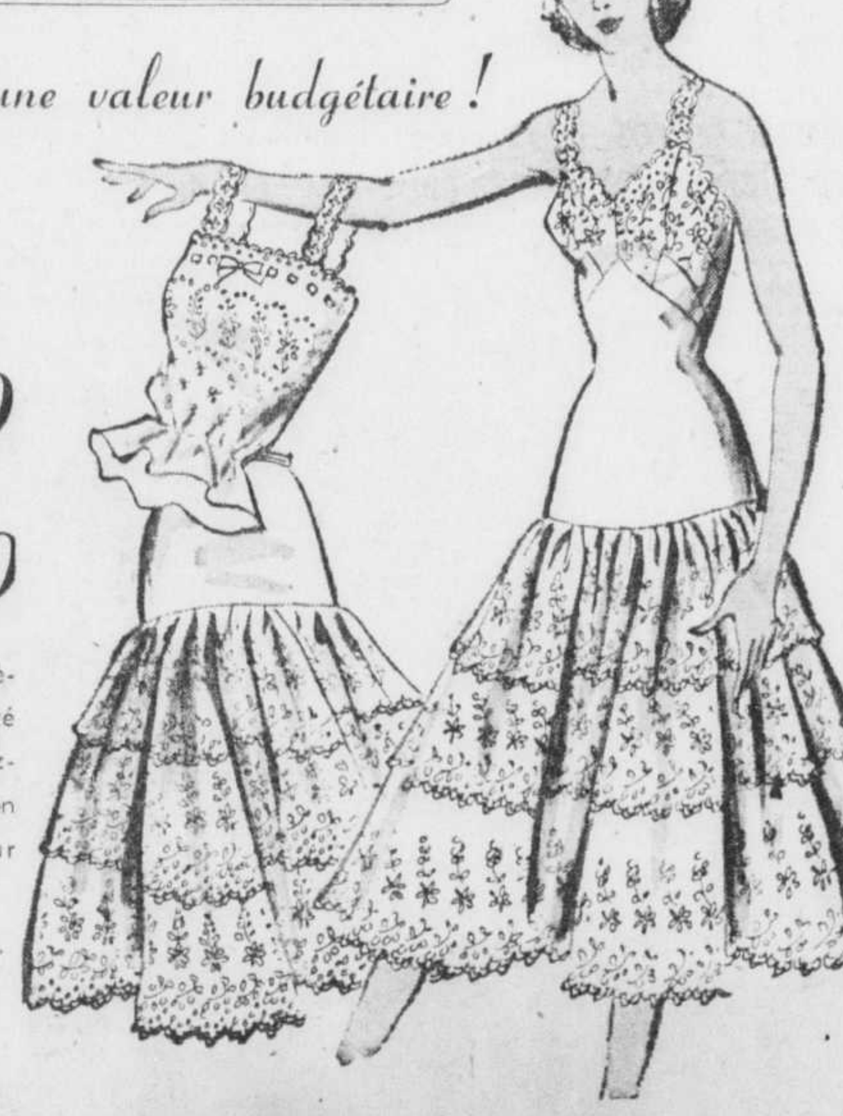

COMBINAISON . . . 32 à 40 en tailles régulières et longues . . . $5.00

ou

CAMISOLES, tailles 32 à 38 et JUPONS, tailles p.m.g., les 2 pour $5.00

D'une fraîcheur aguichante . . . complètement féminine . . . et une exclusivité Morgan à Montréal ! Approvisionnez-vous de cette ravissante lingerie en coton brodé à jour . . . une véritable valeur budgétaire chez Morgan !

ECRIVEZ — SERVICE DES COMMANDES . . .
TELEPHONEZ A PARTIR DE 8.30 A.M.
PL. 6261

LINGERIE . . . AU DEUXIEME

AUSSI A SNOWDON !

Rendez-vous jusqu'au 7ième étage chez Morgan demain !

Venez admirer les nouvelles et élégantes voitures "Kaiser Fraser" . . . complétant un décor élégant suggéré par les idées nouvelles de nos décorateurs !

Magasinez chez Morgan à Snowdon

HENRY MORGAN & CO. LIMITED
Ceux qui préfèrent la qualité l'obtiennent toujours chez Morgan — PL. 6261

Magasinez chez Morgan à Snowdon

Ecole où Québec est à l'avant-garde mondiale

Le Centre d'apprentissage, visité et béni ce matin par le cardinal Léger, s'avère déjà une institution qui fait l'envie des techniciens de l'étranger.

L'apprentissage, c'est la perpétuité d'un métier: un apprenti, c'est l'appui dans le présent et la relève dans l'avenir.

Vérités élémentaires, bien sûr, mais qui n'en ont pas moins exigé une longue patience et une clairvoyante sagesse pour s'imposer et se traduire sur une forme à la fois matérielle et pratique.

Sait-on que la province de Québec bat le haut pavillon sur le plan de l'apprentissage? Sait-on que le Centre de la rue Laurier est exceptionnel, que la France, la Grande-Bretagne, les Etats-Unis, la Birmanie, l'Italie et l'Amérique du Sud y ont délégué des spécialistes pour se renseigner sur notre technique, approfondir nos disciplines dans le but d'adapter nos méthodes d'enseignement à leur propre pays? Va sans dire, en outre, que toutes les autres provinces du pays sont venues chez nous prendre une leçon, d'ailleurs communiquée avec la plus totale largeur d'esprit. Quand Québec bat la marche, et c'est plus courant qu'on le pense, pourquoi ne pas le signaler avec éclat!

La première de quatre bâtisses

Or, ce matin, Son Em. le cardinal Paul-Emile Léger a présidé à la bénédiction du centre des charpentiers, première unité d'un complexe qui een comptera trois autres et qui fera de l'actuelle agglomération de bâtisses une "école de métiers" sans exemple au monde. Incidemment, disons que l'immeuble présentement occupé sera affecté dans sa totalité à la réhabilitation des accidentés du travail. Le Centre d'apprentissage déménagera lorsque ses propres immeubles seront parachevés. Le gouvernement provincial, ministère du travail, a donné les instructions pour que les travaux soient menés rondement.

Reçu par le président de la Commission d'apprentissage, le capitaine de groupe Roy H. Foss, Ing. P., O.B.E, et par M. Armand E. Bourbeau directeur de l'institution qu'accompagnaient les délégués officiels de la province et de la ville, les trois cents invités du monde de la construction, de l'éducation, etc., le cardinal a répandu l'eau sainte sur les divers ateliers et prononcé les paroles liturgiques devant les établis, les bancs de travail et les 400 élèves.

Faire en sorte de n'être jamais dépassés

Un jeune apprenti en électricité M. Jean-Claude Lagotte a présenté les hommages de ceux-ci auxquels l'archevêque de Montréal a répondu en traçant un parallèle entre les métiers d'hier et les techniques de demain; entre l'apprenti qui veut être un apport pour son pays et sa foi et le jeune homme qui, négligent, oublie au même titre la grande loi du travail et celle de la dignité morale.

"Ne cessez jamais de travailler", de dire le cardinal Léger à ses jeunes auditeurs. "Dites-vous surtout que dans vingt ans, au rythme des découvertes actuelles et des applications toujours étonnantes de matériaux nouveaux, vous serez dépassés si vous n'avez pas soin de vous perfectionner sans cesse.

En un mot, devancez constamment l'avenir qui ne cesse d'aller de l'avant. Qui sait? demain nous construirons en plastique et la technique du béton armé qui a bouleversé nos méthodes d'hier sera peut-être démodée! En quittant le

A SUIVRE SUR LA PAGE 41

4 morts dans des accidents d'automobiles

Deux octogénaires succombent à la suite de chutes. —Nombreux blessés.

Quatre personnes ont été tuées dans des accidents d'automobiles survenus dans la région de Montréal, au cours de la fin de semaine, et deux hommes ont succombé à la suite de chutes survenues il y a quelque temps.

Bien que, par suite de l'arrivée du printemps et de la belle température dans des accidents d'automobiles tes ait été beaucoup plus élevé qu'au cours des congés des derniers mois, les tragédies de la route n'ont guère augmenté au cours des deux derniers jours.

On doit toutefois signaler que le nombre des blessés dans des accidents d'automobiles est assez élevé. Une vingtaine de personnes ont dû être transportées dans des hôpitaux à la suite de collisions.

Deux hommes ont été tués hier lorsque les autos dans lesquelles ils voyageaient dérapèrent sur la chaussée et heurtèrent des arbres. Dans un de ces accidents, un homme a été projeté dans un fossé et s'y est noyé. Un autre accident semblable a fait deux blessés.

Un bambin de 2 ans et demi est mort la nuit dernière, à l'hôpital Général de Verdun, à la suite d'un accident bizarre survenu hier sur le pont Victoria. L'enfant est tombé d'une voiture en mouvement et a eu le crâne fracturé.

Les morts sont:

Jean-Laurier Marcil, 33 ans, de S.-Luc, tué lorsque son auto heurta un arbre;

Norman Mash, 27 ans, de Bolton Centre, comté de Shefford, tué dans un accident semblable.

Robert Hamilton Prest, 2 ans et demi, de S.-Lambert, mortellement blessé en tombant d'une voiture en mouvement.

Jos Fischel, 70 ans, 3535, rue Hutchison, mortellement blessé par un camion, dimanche matin;

Andrew Gilmore, 81 ans, 4874, rue Lafontaine, mort des suites d'une chute;

William James Lendrum, 89 ans, 3665, rue Jeanne-Mance, mort à la suite d'une chute dans un escalier.

Heurté à mort par un camion

M. Joseph Fischel, 70 ans, 3535, rue Hamilton, a succombé ce matin,

A SUIVRE SUR LA PAGE 41

LUNETTES
PRESCRIPTIONS D'OCULISTES — REPARATIONS
— A DOMICILE SUR DEMANDE —
J.-A. RACETTE
OPTICIEN D'ORDONNANCES
6528 rue St-Denis CAlumet 9572

APPRENEZ À CONDUIRE
AUTOMOBILES
Derniers modèles
Un ou deux volants, pratique et théorique.
Allons vous chercher si désiré.
Au service du public depuis plus de 30 ans.
ECOLE Federal DE CHAUFFEURS
1621, rue St-Denis MARCEL LAPIERRE, propriétaire. BE. 2881

PAIN ENRICHI DE VITAMINES
POM D'OR
WE. 3621 9-1
HARRISON BROTHERS LIMITED
Les boulangers POM
POM HALL MONTREAL

H. LALONDE & FRERE LTEE
TAPIS
BROADLOOM 9 pds de LARGEUR
$7.85 la v. c.
TERMES FACILES
H. Lalonde & Frère Ltée
Un magasin seulement
4800, Ave du Parc
DO. 3555
coin Villeneuve
près Mont-Royal
"Les plus grands spécialistes du tapis au Canada"

Aux bâtisseurs de demain, les grâces du Grand Charpentier

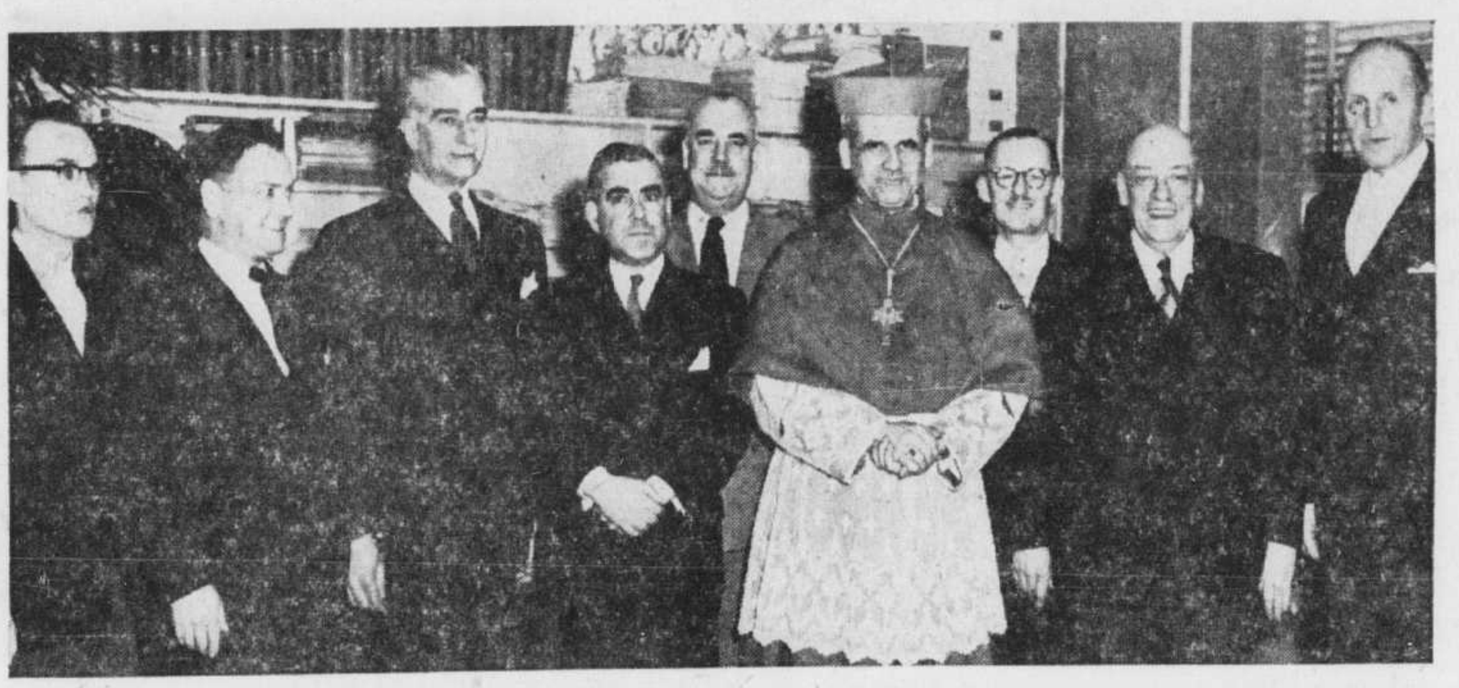

La Commission d'apprentissage et la direction du Centre d'apprentissage de la rue Laurier ont reçu au cours de la matinée le cardinal Paul-Emile Léger qui, après la visite de cette institution d'enseignement sans pareille au monde, s'est fait l'interprète du Grand Charpentier pour apporter bénédiction aux 400 jeunes apprentis et à ceux qui les dirigent. La province, la ville se sont associées à l'Eglise en cette circonstance qui marque l'une des grandes étapes de cette "école" d'un caractère exceptionnel. Sur notre photo, de gauche à droite: MM. Rosario Fortin, directeur adjoint; Léopold Francoeur, vice-président de la Commission; l'hon. Antonio Barrette, ministre du Travail; l'hon. Olier Renaud, conseiller législatif; Horace Laverdure, vice-président de la Commission; S. Em. le cardinal Paul-Emile Léger, Armand-E. Bourbeau, Ing. P., directeur du Centre; le maire de Montréal, M. Camillien Houde et M. Roy H. Foss, Ing. P., O.B.E., président de la Commission. (cliché LA PRESSE).

Les gagnants du sweepstake se partageront $4,202,746

Dublin, 23. (PAf) — Les gagnants du sweepstake irlandais vont se partager la jolie somme de $4,202,746. C'est ce que l'on a révélé, aujourd'hui, au moment où l'on commençait à tirer au sort les billets chanceux de cette loterie dont les bénéfices vont aux hôpitaux irlandais.

Le revenu total, le plus imposant en 18 ans, assure 12 premiers prix de $140,000 chacun.

L'un des premiers billets tirés, sur le cheval "Yonder Hill", est détenu par M. Harry Wagner, de New-York.

Le paiement s'effectuera d'après le classement à la course du Grand National britannique, courue samedi prochain, à Aintree, Angleterre.

Cette loterie surveillée par le gouvernement irlandais, assure une part d'environ 25 pour cent aux hôpitaux irlandais.

Environ 5,000 billets chanceux sont tirés et les détenteurs peuvent toucher de $28 à $140,000.

Le favori du Grand National, cette année, est "Lucky Dome". "Early Mist" et "Whispering Steel" recrutent également beaucoup de partisans.

(PA) — Depuis sa fondation en 1930, cette loterie a distribué plus de $152,000,000 en prix.

Depuis trois jours, de jolies infirmières irlandaises ont mélangé plus de 3,000,000 de billets vendus depuis les jungles d'Afrique jusqu'à Times Square et tout autour du monde.

Fortes de l'expérience d'un quart de siècle, les autorités s'attendent qu'environ 60% des prix aillent dans des goussets américains.

Le soleil fait démarrer tous les moteurs, a raison de toutes les hésitations

Dans leur voiture ... ou sur leur balcon, des milliers de Montréalais saluent, par un dimanche splendide, le printemps revenu.

Que ce soit sur les moteurs ou les conducteurs, la chaleur a une influence certaine sur la vogue de l'automobilisme, certains jours du printemps.

Et comme les premiers, de toute évidence, ne peuvent démarrer sans le coup de pouce des seconds, il appert de toute évidence que ce sont ces derniers à qui le soleil donne l'impérieuse idée de partir ...

Et c'est ce qui est arrivé hier. Ronronnement dans les garages, vrombissement sur la grande route, crissement de pneus, coups de klaxons ont salué à leur façon, sur les grandes voies publiques, l'arrivée définitive du printemps, le mercure à 58 degrés, le soleil calorifiant d'un dimanche splendide.

La circulation, dans les quatre directions opposées qui permettent de s'éloigner de la métropole, a été très dense pendant les soirées de samedi et d'hier. Samedi soir, il fallait à certains moments plus d'une demi-heure pour traverser la ville de S.-Jérôme, point d'embouteillage nécessaire sur la route du Nord.

Hier soir, les automobilistes qui revenaient des villages riverains du Saint-Laurent, entre Trois-Rivières et Montréal, étaient par ailleurs forcés de faire partie de caravanes plus ou moins rapides, selon que le chef de file était un prudent promeneur dominical ou un "démon de la route".

Dépasser, doubler sur les deux lisières de bétons qui forment cette importante artère de l'est de la métropole semblait choses tout simplement impossibles. Il fallait en prendre son parti ... et prendre le temps que prenaient les autres, pour rentrer chez soi.

Il fera encore beau

Ces conditions atmosphériques qui ne sont pas exceptionnelles (un record de 60 degrés ne remonte qu'à 1946) n'a cependant pas empêché plusieurs sportifs d'aller pratiquer le "ski du printemps" dans les Laurentides.

Sur des pentes encore suffisamment enneigées, dévaler en "bras de chamises" et tête nue donne, dit-on, des sensations où les qualités revigorantes de l'hiver et la douceur bienfaisante du printemps se retrouvent sans se heurter ... trop souvent. Lorsqu'il y a ce heurt, en fait, il semble qu'il se matérialise, le plus souvent, par un rhume bien conditionné.

Mais le rhume tire surtout sa puissance des variations atmosphériques, des brusques changements. La température des prochaines journées ne lui sera donc pas favorable.

Car si, après avoir prévu le beau

A SUIVRE SUR LA PAGE 24

Les travaux des comités

Ils seront accélérés pendant les dernières semaines de la session.

Ottawa, 23. (PCf) — Les comités des Communes, qui accomplissent une grande partie du travail parlementaire, vont maintenant fonctionner à plein rendement, alors que la session se prépare à s'ajourner.

L'imminence des élections générales ajoute du piquant à mesure que les différents groupes accumulent des matériaux qui pourraient servir à la campagne électorale.

Le principal centre d'intérêt a été jusqu'à présent le comité des dépenses de la défense, où l'on a étudié le célèbre rapport Currie et d'autres aspects des affaires militaires. Mais l'attention va se porter aussi sur d'autres comités qui ont déjà commencé leur travail ou qui le feront bientôt.

Aujourd'hui le comité des chemins de fer étudie les rapports annuels des chemins de fer nationaux, des paquebots nationaux du Canada et d'Air-Canada, toutes des sociétés d'Etat.

Cette année, les Chemins de fer nationaux présentent leur premier surplus de temps de paix depuis 1928. Le comité devra aussi examiner pour 1953 un budget sans précédent.

Radio et télévision

Le comité sur la radiodiffusion soulèvera sans doute les mêmes débats qu'aux Communes en ce qui concerne la télévision. Il doit commencer à siéger cette semaine.

Les cultivateurs de l'Ouest soumettront leurs requêtes au comité de l'agriculture, qui étudiera les rapports annuels de la commission canadienne du blé et de la commission des grains.

Il est possible que le rapport annuel de l'Office national du film, qui soulève parfois des controverses, soit soumis à un comité spécial.

Les comités des Affaires extérieures, de l'énergie atomique et du code pénal continueront les travaux qu'ils ont entrepris il y a quelques semaines.

Celui des Affaires extérieures a fait porter son attention la semaine dernière sur la canalisation du St-Laurent.

Le comité du code pénal a terminé environ les deux tiers de sa tâche. Il lui faut étudier laborieusement un projet de 200 pages qui comporte une refonte et certaines modifications du code pénal canadien.

Accusation d'homicide involontaire à la suite d'une opération illégale

Roland Cholette, 39 ans, et Hermande Phillipon-Saint-Louis, 22 ans, domiciliés tous deux à 4822 Parthenais, ont comparu, ce matin, devant le juge Charles-Edouard Guérin, sous une accusation d'homicide involontaire. Ils avaient été tenus criminellement responsables, samedi, par un jury de la cour du coroner, de la mort de Mlle Aline Cerenisi, qui aurait succombé des suites d'une opération illégale.

Les deux inculpés subiront leur enquête préliminaire le 31 courant. Avec le consentement de Me George Hill, C.R., procureur de la Couronne et Jos. Cohen, C.R., avocat de la défense Cholette a été, libéré en fournissant un cautionnement de $3,000, cependant que la jeune fille a pu recouvrer sa liberté en en fournissant un de $2,000.

CONVOCATIONS

Club Optimiste Laurentien. — Déjeuner hebdomadaire, demain, à 12 h. 30, au club Canadien. — Sujet: Avril, mois de l'optimisme.

* * *

Ligue des propriétaires: réunion générale d'urgence, à 8 h. 30, ce soir, à la salle des Pères du S.-Sacrement, 4450, rue S.-Hubert.

* * *

Chambre de commerce: déjeuner-causerie hebdomadaire, demain, à 12 h. 30 p.m., à l'hôtel Windsor. Conférencier, Me Marcel Faribault, secrétaire général de l'Université de Montréal.

* * *

Institut des Ingénieurs du Canada: Ce soir, à 8 h. 15, réunion conjointe de la succursale de Montréal et de l'Institut américain des Ingénieurs en électricité, à 2,050, rue Mansfield. Conférencier, M. C. R. Flurscheim.

La Fédération

La clôture de la campagne ce soir à l'hôtel Windsor

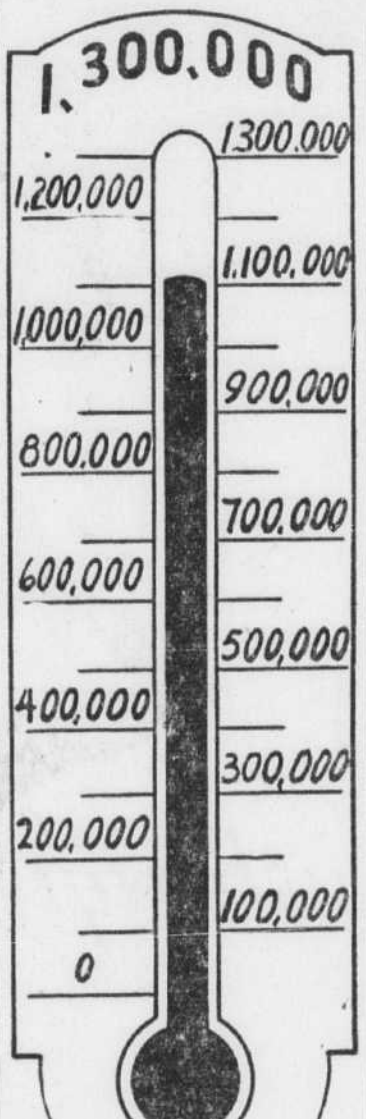

Pourra-t-on y annoncer que l'objectif de $1,300,000 a été atteint?

Le public est invité

Aux quartiers généraux de la Fédération des Oeuvres de Charité canadiennes-françaises, on s'emploie fébrilement à compiler les rapports des dernières heures, tandis que les auxiliaires de toutes les sections travaillent d'arrache-pied pour terminer leur travail.

Ce n'est que ce soir, à la réunion de clôture, que les dirigeants seront en mesure d'annoncer le résultat et le total définitif des souscriptions. Cette réunion aura lieu en l'hôtel Windsor, à 8 h. 30, et le public, comme par les années passées, y est cordialement invité.

En fin de matinée, le total atteignait $1,150,962, ou 89 pour cent de l'objectif de $1,300,000. Cet objectif est le strict minimum nécessaire aux 34 oeuvres de la Fédération pour maintenir leurs services auprès de la classe indigente. Supérieur de $50,000 sur celui de l'an dernier, il est encore incertain qu'il soit atteint, vu que le pourcentage à la même heure l'an dernier était supérieur de deux points à celui de cette année.

Le total précité comprend une bonne partie des souscriptions recueillies en fin de semaine dans les paroisses et de la quête faite hier dans toutes les églises en faveur des protégés de la Fédération. Les dirigeants se demandent, sans désespérer toutefois, si les entrées de la journée suffiront à combler l'écart de $150,000 qui sépare encore la souscription globale de l'objectif.

"Les quelques heures qui restent encore avant la clôture, a dit le brigadier Gauvreau, président général de la campagne, constituent une étape décisive pour le succès final. Les souscriptions retardées ou oubliées sont celles qui souvent font pencher le plateau de la balance; que les retardataires ou oubliés fassent donc diligence en envoyant immédiatement leur obole au comité paroissial ou aux quartiers généraux, 445, rue St-François-Xavier. Les malheureux leur en seront infiniment reconnaissants.

"Je ne connaîtrai pas de repos de toute la journée", a dit Martin en se levant ce matin et en voyant la marge à combler entre le montant global recueilli à date, $1,150,962 et l'objectif de $1,300,000. Il y a eu amélioration depuis le matin, mais il reste encore onze pour cent de l'objectif à combler. Tous les auxiliaires devront donc travailler ferme durant les quelques heures qui vont suivre pour sauvegarder le bon renom de générosité de la population canadienne-française de la métropole.

Nommé légat du Pape

Cité du Vatican, 23. (AFP) — Sa Sainteté le pape Pie XII vient de nommer S. Em. le cardinal Norman Gilroy, archevêque de Sydney, comme son cardinal légat au congrès eucharistique national australien, qui aura lieu à Sydney, au mois d'avril.

Sentence différée pour permettre à un voleur de rembourser l'argent

Un jeune homme de 22 ans, Jean-Paul Trahan, 8335 rue des Belges, a déclaré ce matin devant le juge Charles-Edouard Guérin, que c'est "un moment de folie" qui lui a passé par la tête lorsqu'il a volé $43 en argent et des chèques au montant de $20, pendant qu'il travaillait comme chauffeur pour la firme Aubin et Frères.

Trahan a reconnu sa culpabilité et s'est empressé de dire qu'il avait retourné les chèques volés et qu'il n'avait plus qu'à remettre l'argent. "C'est très bien, lui a répondu le juge, je vous permets de recouvrer votre liberté sur parole et je diffère votre sentence au 29 avril. J'ose croire que d'ici là vous aurez remboursé et j'en tiendrai compte."

Le bois de teck

—Les trois quarts du bois de teck que le monde utilise proviennent des forêts de la Birmanie.

ENTREPOSAGE
de vos fourrures et vêtements d'hiver
2%
Jolicoeur
LAVAGE NETTOYAGE TEINTURE
AM 2161

Un épicier enfermé deux heures dans sa glacière

Il est finalement secouru par ses employés, qui attendaient son arrivée à la porte. — Vol à main armée de $600.

par **Lucien Champeau**

C'est au geste bien innocent d'une bambine de 5 ans, Diane Lespérance, 3480, rue Rouen, qu'un épicier de ce quartier doit sans doute la vie.

C'est elle qui a poussé dans la porte de l'établissement, et l'a ainsi ouverte, alors que quatre employés faisaient le pied de grue depuis deux heures en attendant l'arrivée du patron.

Le patron retardait à venir et pour cause ... il était déjà rendu et achevait de geler dans le congélateur de la boucherie.

L'incident a débuté vers 7 h. 40 quand M. Jean Carpentier s'est rendu comme de coutume à son épicerie-boucherie située au no 3520, rue Rouen, afin d'ouvrir les portes, d'enlever la sonnerie d'alarme et d'accueillir employés et clients.

Mais laissons parler M. Carpentier:

Une lumière ...

—"Mon premier geste comme d'habitude en ouvrant, a été d'enlever la sonnerie d'alerte contre les cambrioleurs. J'achevais cette opération, au fond de mon arrière-boutique, quand j'entends une voix qui demande en anglais: "Y a-t-il quelqu'un ici?"

"Je réponds oui et m'avance.

"A ce moment, je vois deux hommes, dont l'un était demeuré près de la porte, et l'autre qui se dirige vers moi, la main au gousset, comme s'il avait un revolver."

L'épicier a immédiatemtnt compris qu'il se trouvait en face de deux apaches. Plus mort que vif, il a songé aux $1,900 qu'il avait sur lui:

"Il m'est venu comme une lumière, a continué M. Carpentier. J'ai reculé dans l'entrée de la cave, et saisissant $1,300, je les ai lancés sur une tablette du haut.

Dans la vaisselle

A son vif effroi, M. Carpentier a réalisé qu'il venait de lancer le magot dans une boîte de vaisselle:

"J'ai entendu un cliquetis de verre, une sorte de véritable bruit de fanfare ... avec ces deux gunmen tout près de moi."

Heureusement, les voleurs, s'ils ont entendu ce tintement, n'y ont pas porté attention.

Approchant d'un air menaçant de M. Carpentier, ils lui ont demandé son argent:

A SUIVRE SUR LA PAGE 41

L'épreuve du froid

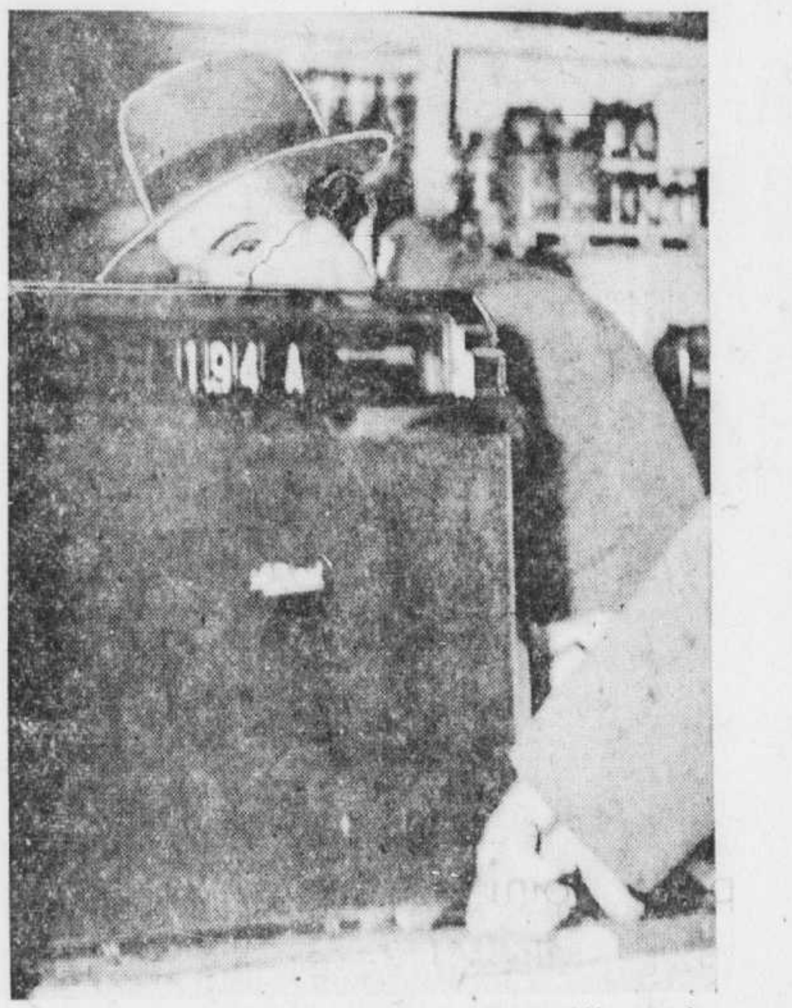

M. Jean Carpentier, épicier de la rue Rouen, photographié peu après avoir été libéré par ses employés d'une situation fort pénible dans laquelle l'avaient mis deux voleurs. Après l'avoir dépouillé de $600, ils l'avaient enfermé dans sa glacière. (cliché LA PRESSE).

LA PHARMACIE MONTREAL
la plus grande pharmacie de détail au monde
présente
MICHÈLE TISSEYRE
dans son intéressante revue télévisée à
C. B. F. T.
de 8.15 à 8.30 P.M.
CHAQUE LUNDI SOIR
(Réalisation Fernand Quirion)

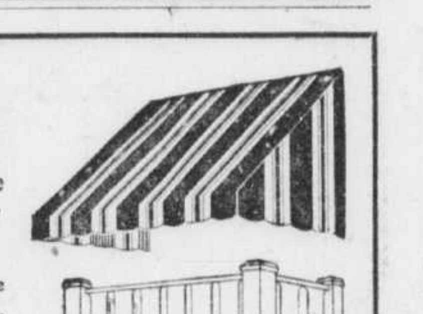

Cie d'Auvents des MARCHANDS Ltée
HA. 9201
Téléphonez ou écrivez et notre représentant passera vous donner des estimés gratuitement.
24, rue ST-PAUL EST — MONTREAL

CLERMONT MOTORS Ltd
GRANDE VENTE DE MARS
AUTOS USAGÉES
Toutes ces autos sont reconditionnées et vendues avec garantie

PLYMOUTH 1952 sedan $1850	FORD 1952 sedan $1850	CHRYSLER 1951 sedan $2350
PLYMOUTH 1951 Belvédère $1875	CHRYSLER 1950 sedan $1850	PLYMOUTH 1950 club coupé $1525
PLYMOUTH 1949 sedan $1250	FORD 1949 sedan $1150	DODGE 1948 sedan $950
PLYMOUTH 1948 sedan $900	DeSOTO 1947 sedan $895	PLYMOUTH 1947 sedan $800

Informations tous les soirs jusqu'à 10 heures à GR. 7497
CLERMONT Motors Ltd.
Distributeurs pour l'est du Canada CHRYSLER PLYMOUTH
5363-99, rue ST-DENIS TA. 6301*

Au Saint-Denis

Artur Rubinstein est brillant avec Brahms et Chopin

Arthur Rubinstein, un des pianistes favoris du public montréalais et de tous les publics où il existe des salles de concert, a donné un brillant récital, vendredi soir, au Saint-Denis. Ce virtuose qui a connu une carrière étonnante en Europe et aux Etats-Unis séduit encore la foule par un jeu spectaculaire et chaleureux qui trouve une réponse immédiate auprès de son auditoire. Cet habitué des foules connait les préférences et les réactions de celle-ci; il ne lui déplait pas, à l'occasion de ponctuer un passage de virtuosité, de faire sentir la difficulté technique et de montrer par des attitudes un peu compassées avec quelle facilité il peut la vaincre. Il n'en reste pas moins que M. Rubinstein est un musicien sérieux que le cinéma n'a pas gâté et on se plait à retrouver chez lui certaines qualités traditionelles d'interprétation qui conservent tout leur éclat.

A son récital de vendredi, M. Rubinstein avait inscrit deux grandes oeuvres pianistiques, la Sonate "Waldstein", de Beethoven, et le "Carnaval", de Schumann, en plus d'un groupe de pièces de Brahms, Debussy et Chopin, venant en seconde partie. C'est cette dernière qui fut la plus brillante et qui mit particulièrement en valeur les qualités de musicien de M. Rubinstein. Son Brahms, formé de l'Intermezzo en si bémol mineur op. 117, du Capriccio en si mineur op. 76 et de la Rapsodie en sol mineur op. 79, fut le meilleur que l'on ait entendu cete saison. Ce sont cependant des oeuvres que le public a applaudi un peu du bout des doigts, ce en quoi il eut tort car elles expriment tout un monde de sensations mouvantes qui ne peuvent être rendues que par un grand interprète. Et avec M. Rubinstein, elles le furent à la perfection.

Le Debussy du pianiste polonais fut à la hauteur de son Brahms quant à la qualité de l'interprétation; il fut limpide, splendidement sonore et étoffé sans être lourd. Ce groupe comprenait trois des Préludes: "Poissons d'or", "Ondine", et "La Fille aux cheveux de lin". Avec Chopin, il va sans dire que M. Rubinstein a été parfaitement à son aise, que ce soit dans l'immortelle "Berceuse", la "Valse" en la bémol, et enfin dans la grande Polonaise de l'op. 53, en la bémol, détestable sous les doigts de tant de pianistes. Cette oeuvre familière jusqu'à la nausée fut réellement interprétée magistralement, sans ces sonorités embrouillées où on la plonge trop souvent.

Dans le "Carnaval", certains des portraits ou figures que Schumann a dessinés d'un trait incisif furent brillamment rendus, mais dans d'autres le ton fut un peu confus et le mouvement précipité. Avec la Sonate "Waldstein", qui demande de la profondeur et un sens de la construction et du développement que M. Rubinstein ne paraît pas posséder à un degré éminent, le jeu du pianiste fut parfois sec et manqua d'éloquence. Où il fallait être aussi architecte, M. Rubinstein fut d'abord poète.

Vivement applaudi par une salle fort nombreuse, M. Rubinstein dut donner trois rappels: la "Valse oubliée", de Liszt, "Polichinelle", de Villa-Lobos, et une "Mazurka", de Chopin.

Jean Hamelin

A L'Electra

Errol Flynn dans le Montana de 1880

La direction de l'Electra présente cette semaine "Montana", un Western spectaculaire et sentimental décrivant avec force et réalisme la lutte épique qui sévit vers 1880 dans le Montana entre éleveurs de bovins et de moutons. Le film met en vedette: Errol Flynn, Alexis Smith, S.-Z. Zacall, Douglas Kennedy, J. Brown et Ian Macdonald. Il a été réalisé en Tchnicolor.

En plus de son point de départ original, ce film possède tous les éléments dont sont friands les amateurs des Westerns. Bagarres dans les saloons, chevauchées périlleuses, scènes d'amour passionnées, extérieurs tournés avec la magie du Technicolor et enfin des vedettes de premier plan.

Nous sommes en 1880 au Montana. L'entrée de cet Etat est interdite sous peine de mort aux propriétaires de moutons, un bétail que les propriétaires de bovins accusent des pires méfaits. Morgan Lane (Errol Flynn) a décidé de braver cet édit et de passer la frontière. Au cours de la traversée de ses milliers de bêtes, l'un des bergers est tué.

Sous le déguisement d'un marchand ambulant, Lane entre en contact avec deux des principaux propriétaires de bovins de la région, Rod (D. Kennedy) et la jolie Maria (Alexis Smith). Après avoir gagne la sympathie de cette dernière, Lane obtient d'elle un bail sur une de ses prairies. Mais quand elle apprend que Morgan Lane est un de ces éleveurs de moutons, elle lui déclare la guerre ainsi qu'aux autres bergers. Une rixe sanglante éclate au cours de laquelle Rod sera tué et Maria devra s'avouer vaincue. Reste à voir si elle modifiera son attitude vis-à-vis des bergers et surtout de Morgan Lane.

Travaux de composition à Vincent-d'Indy le 28

Samedi, le 28 mars à 3 heures de l'après-midi, l'Ecole Vincent-D'Indy présentera quelques compositions inédites.

Le choeur de chant de l'école, sous la direction de Claude Champagne, titulaire de la classe de composition interprétera une Messe et six Motets de religieuses S.N.J.M.

Cécile Vallée, soprano, nous fera entendre les pièces vocales de Madeleine Marchand, Monique Steben et d'une religieuse S.N.J.M.

Un trio formé de Thérèse Lafond, Marcelle Mignault et Liliana Fantacci chantera "a capella" des compositions de Claude Beaulieu, Patricia Going et Margot Bourgeois.

Andrée Poirier, violoniste, jouera sa propre pièce et celle de Patricia Going.

M.-Andrée Bertrand et Thérèse Lacombe, exécuteront à deux pianos un Allegro sur un thème de Folklore, d'une religieuse S.N.J.M.

Les pièces de piano seront interprétées par leurs auteurs: Françoise Gay, Thérèse Lacombe, Monik Grenier, Aline Legrand, Mary Kerrin, Marie Roby et Margaret Preston.

Un autre grand cinéaste français, Jean Grémillon, doit également reprendre son activité prochainement en réalisant un film en co-production franco-italienne, "l'Amour d'une femme" pour lequel Micheline Presle a été pressentie.

Françoise Arnoul: sa couleur préférée? "le vert". Le rôle qu'elle a le mieux aimé, jusqu'à présent: son rôle dans "le Fruit défendu" Le parfum qui l'enchante? "Mais . . . celui des fleurs", et parmi les fleurs, la rose est sa favorite.

Au Cinéma de Paris

Une scène du film "Demain il sera trop tard", mettant en vedette la jeune artiste internationale Pier Angeli, qui poursuit son succès, en septième semaine, au Cinéma de Paris.

A l'Université

"La Vie de Jésus", une belle oeuvre d'art

C'est en présence de S. Em. le cardinal Paul-Emile Léger et de M. Ernest Triat, consul de France, qu'avait lieu samedi soir, à la salle des Promotions de l'université de Montréal, la première représentation au Canada du film de Marcel Gibaud, "La Vie de Jésus." Cette soirée de gala avait été organisée par la Société du film de l'Association générale des étudiants de l'université, en collaboration avec Paris-Canada Films, Limitée, qui distribue le film au Canada.

"La Vie de Jésus", qui remportait le Prix Spécial de l'Office catholique international du cinéma au Festival de Cannes de 1952, est un film d'art tout à fait remarquable. Il relate, uniquement à l'aide de chefs-d'oeuvre de la peinture, la vie du Christ, depuis sa naissance jusqu'à sa résurrection et son ascension. Il débute par un préambule qui montre la variété des talents qu'a inspirés la vie de Jésus, chaque peintre incorporant le Messie dans l'époque où il vivait lui-même.

C'est ensuite la vie entière de Jésus qui est racontée grâce aux oeuvres de Rubens, Botticelli et d'autres grands peintres de l'histoire. C'est la grande actrice française Maria Casarès qui prête sa voix pour les commentaires écrits par le réalisateur Marcel Gibaud. La musique du film est l'oeuvre de Marcel Landowski, et elle est interprétée par l'orchestre de la Société des Concerts du Conservatoire de Paris et un choeur mixte sous la direction de Jean Gitton.

Par sa connaissance profonde de l'art du cinéma, Marcel Gibaud a réussi à animer ces peintures qui possèdent déjà en elles-mêmes une vie intense. Certaines scènes, comme le Crucifiement, sont d'un réalisme bouleversant.

Ce film extraordinaire est présenté tous les jours cette semaine à la salle du Gesù.

Au Princess

Un roman philosophique au pays des maharajahs

Charles Boyer fait un Hindou bien acceptable et fort plausible dans "Thunder in the East", à l'affiche du Princess cette semaine. Alan Moorehead, l'auteur du roman d'où a été tiré le scénario par Jo Swerling semble au début vouloir "vendre" au spectateur le principe philosophique de Gandhi et de Nehru à l'effet que la résistance passive et un fort désir de paix suffisent à repousser les assaillants, mais à la fin on se rend compte avec l'auteur qu'il surgit parfois des circonstances qui obligent les esprits pacifiques à employer les armes pour repousser l'attaque brutale de l'ennemi.

Dans cette oeuvre Alan Ladd est un aviateur américain qui tente de vendre des armes au maharajah dont Singh (C. Boyer) est l'homme de confiance. Au cours de sa mission il s'éprend d'une jeune aveugle anglaise, personnage campé avec beaucoup de grâce par Deborah Kerr, qui n'a que le tort d'oublier quelque peu son infirmité dans certaines scènes. Ceci fournit une bien charmante idylle avec un heureux dénouement.

Quant à Corinne Calvet, elle semble n'avoir comme fonction que de promener sa puissance de séduction dans quelques scènes. Et le tout forme une oeuvre qu'il vaut la peine d'aller voir.

A l'Impérial

De la dégradation à la réhabilitation

"Rogues' March", le principal film à l'affiche du cinéma Impérial cette semaine, raconte l'histoire déjà souvent présentée à l'écran du jeune officier anglais gai riveur et joueur qui est victime d'une machination, passe en Cour martiale comme espion, est condamné, s'évade, rejoint un autre régiment en route vers les Indes, accomplit un acte de bravoure qui, par hasard, amènera la prise de l'agent russe qui l'a "mis dedans". Réhabilitation, promotion, mariage.

L'ennui de ce film est que Peter Lawford ne fait vraiment pas grand'chose pour se disculper. Il accepte son sort avec fatalisme, et c'est le hasard seul qui permet à la fin qu'il soit innocenté. Par ailleurs, le film, où jouent également Richard Greene et Janice Rule, semble avoir été tourné en Angleterre et nous présente impeccablement la discipline militaire qui y régnait au début du siècle.

Dans "Sky full of Moon", Carleton Carpenter en cowboy quitte le ranch pour le rodéo.

La dernière pièce de Julien Green, "L'Homme qui venait d'ailleurs", qui succédera à "Sur la Terre comme au ciel" au théâtre Athénée à Paris. Adaptée et mise en scène par Jean Mercure, elle sera présentée à la fin du mois de février. La distribution comprend notamment : Jeanne Provost, Anouk Aimée, Annie Fargue, Michel Etcheverry et Claude Joly. Parmi les autres projets de Jean Mercure, figure son adaptation de la pièce de Graham Green, "Living Room", qui doit être crée à la Comédie Caumartin.

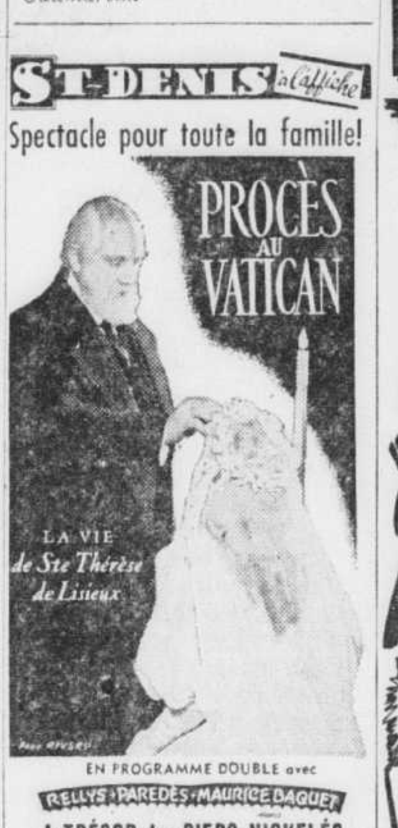

ST-DENIS à l'affiche
Spectacle pour toute la famille!
PROCÈS AU VATICAN
LA VIE de Ste Thérèse de Lisieux
EN PROGRAMME DOUBLE avec
RELLYS • PAREDES • MAURICE BAQUET
LE TRÉSOR des PIEDS-NICKELÉS
avec DUVALLES

Cinéma de Paris
SEPTIEME SEMAINE
"DEMAIN il sera trop tard"
CE FILM EST ASSURÉ D'UN SUCCES FOUDROYANT
PARCE QUE CE FILM aborde avec courage le délicat problème de l'éducation sexuelle chez les adolescents.
PARCE QUE CE FILM est dédié aux parents qui ont oublié qu'ils ont été des enfants et que leurs propres enfants ont grandi.
PARCE QUE CE FILM — approuvé par les plus hautes autorités — condamne l'hypocrisie de certaines formules d'éducation.
PARCE QUE CE FILM en illustrant les premiers émois de l'amour, décrit en même temps l'anxiété de l'adolescent qui cherche un guide et n'en trouve pas.
PARCE QUE CE FILM dénonce la pudibonderie de certains parents qui, pour avoir négligé un devoir strict, ont avili les plus purs sentiments de leurs enfants.
avec la très émouvante PIER ANGELI
Vittorio DE SICA • Gabrielle DORZIAT
VERSION FRANÇAISE D'UNE GRANDE OEUVRE INTERNATIONALE

NATIONAL
A LA SCENE
LA POUNE et SA TROUPE
A L'ECRAN
"LA SYMPHONIE PASTORALE" avec MICHELE MORGAN
"LA PEAU D'UN HOMME" avec ROGER PIGAUT

ARCADE
(Trois versions françaises)
"LES MISERABLES" avec GINO CERVI
"BALALAIKA" avec NELSON EDDY
"ENTREE ILLEGALE" avec MARTA TOREN

Dernier jour:
GALA TINO ROSSI
"DESTIN" avec Micheline FRANCEY
"LE CHANT DE L'EXIL" avec Ginette LECLERC
"AU SON DES GUITARES" avec Monique ROLLAND
Dès demain:
SUR LA SCENE:
"LES ETOILES DE DEMAIN"
Johnny GILBERT ORCH.
ALAIN GRAVED, M.C.
A L'ECRAN.
"BONIFACE SOMNANBULE" FERNANDEL
"QUELQUE PART DANS LA NUIT" John HOLIAK • Nancy GUILD
BIJOU
PAPINEAU et BLD. ST-JOSEPH FA.1063

Au Saint-Denis

Un portrait lumineux de la petite Thérèse

Un très beau film. C'est l'avis général. La vie de sainte Thérèse de Lisieux a fait l'objet de deux films, il y a quelques années, mais la production actuellement à l'affiche du Saint-Denis semble devoir faire le point définitif de l'hagiographie de la petite sainte. Dirigée par l'abbé Combes, mise en lumière par un photographe remarquable, tournée dans des décors qui sont des reconstructions pierre à pierre du Carmel de Lisieux, cette réalisation émeut par sa beauté plastique, nous fait mieux comprendre l'histoire d'une âme et révèle la mission de celle qui devait "passer son ciel à faire du bien sur la terre".

Le cinéma a eu grand soin de ne rien ajouter — pour faire spectaculaire — à la vie toute simple d'une enfant choisie par la Vierge. Minutie, discrétion, humanité et véracité des personnages sont les points d'appui de cette oeuvre qui ne veut pas être un prêche mais une illustration de faits où le surnaturel offre les explications aux hommes de foi, ouvre des horizons nouveaux à ceux qui ne croient pas. L'artiste France Descaut est tout à fait remarquable. Son visage d'une pureté angélique, son sourire, sa démarche et son jeu lui permettent de nous offrir le portrait final d'une sainte.

Autour d'elle évoluent plusieurs sociétaires de la Comédie Française et la figuration est sans le moindre reproche. Il faudrait citer vingt scènes mais celle de la mort de la sainte et son extase avant de rendre le dernier soupir arrachent les larmes. Pour une fois, disons-le, le blanc et noir l'emporte nettement sur la couleur.

Le second film à l'affiche "Le trésor des pieds nickelés" amuse par l'imprévu et la cocasserie de ses situations.

"Ami-Ami" à l'Arcade le vendredi 27 mars

L'Union Nationale française, la principale société française de Montréal et les Anciens Combattants français de Montréal, présenteront au théâtre Arcade, vendredi soir le 27 mars prochain, à 8 h. 30, une charmante comédie. Il s'agit d'"Ami-Ami", pièce en trois actes de Barillet et Grédy. Comédie extrêmement fine et souriante, toute pétillante d'esprit, cette oeuvre a connu un grand succès, à Paris, ces dernières années.

Elle sera offerte pour la première fois au grand public à Montréal, le 27 mars. La distribution comprend Mmes Jacqueline Brassac, Pierre Salbaing et Françoise Berthier et MM. Pierre Brassac, Pierre Deshaies et Alain Manchec. Il n'y aua qu'une seule représentation, donnée au bénéfice des oeuvres de bienfaisance de l'Union nationale française et des Anciens combattants français. La soirée sera sous la présidence conjointe de M. le consul général de France à Montréal et Mme Ernest Triat, de M. André Lot, président de l'Union et de M. Dimitri, président des Anciens combattants.

Jean Cocteau a autorisé un jeune acteur-auteur-réalisateur Michel Haddad, à tourner son roman, "Thomas l'Imposteur".

Horaire des cinémas

SAINT-DENIS: "Procès au Vatican": 11 h. 35; 3 h., 6.10, 9.40; "Le trésor des pieds nickelés": 1 h. 15, 4.50, 8.20.

CINEMA DE PARIS: "Demain il sera trop tard": 11 h. 25, 2 h., 4.35, 7.10, 9.45.

CHAMPLAIN: "3-dimensions": 12 h., 2.15, 4.35, 6.55, 9.15; "Narcisse noir": 12 h. 35, 2.55, 5.15, 7.35, 9.55.

ELECTRA: "Montana": 12 h., 3.24, 6.48, 10.17; "L'infidèle": 1.38, 5.02, 8.31.

LA SCALA: "Katia": 12 h. 05, 3.13, 6.21, 9.29; "Mystère de la 13e chaise": 1 h. 45, 4.53, 8.01.

OUTREMONT, SNOWDON et STRAND: "Thief of Venice": 12 h. 40, 3.45, 6.50, 9.50; "It Grows on Trees": 2 h. 15, 5.20, 8.25.

LOEW'S: "Hans Christian Andersen": 10 h., 12.15, 2.35, 4.55, 7.15, 9.35.

PALACE: "Limelight": 10 h. 30, 1.10, 3.50, 6.30, 9.05.

CAPITOL: "Above and Beyond": 10 h. 10, 12.25, 2.40, 4.50, 7.05, 9.20.

PRINCESS: "Thunder in the East": 10 h 30, 12.45, 3, 5.15, 7.30, 9.45.

ORPHEUM: "Women of Twilight": 11 h. 05, 1.50, 4.30, 7.15, 10 h.; "Mr. Walkie Talkie": 9 h. 55, 12.35, 3.20, 6.05, 8.50.

IMPERIAL: "Rogue's March": 10 h. 30, 4.20, 7.05, 9.55; "Sky Full of Moon": 12 h. 10, 2.55, 5.45, 8.35.

ALOUETTE: "La Diablesse": 10 h., 12.55, 4 h., 7 h., 10.10; "Salon Mexico": 11 h. 20, 2.20, 5.20, 8.30.

SEVILLE: Sur scène: 1 h. 30, 3.45, 6 h., 8 h., 10.30; à l'écran: 12.30, 2.30, 4.40, 7.00, 9.20.

GESU: "La Vierge de Fatima": 6 h. 30, 8.30.

Cinemas ODÉON
FILMS PARLANT FRANÇAIS
Un drame psychologique d'une grande originalité
DEBORAH KERR
SABU • DAVID FARRAR • FLORA ROBSON
TECHNICOLOR
"LE Narcisse NOIR"
Extra! NOUVEAU SENSATIONNEL EXCITANT
CINÉMA EN RELIEF
3 DIMENSIONS TECHNICOLOR!
CHAMPLAIN
1815 STE-CATHERINE E. — FA. 1685

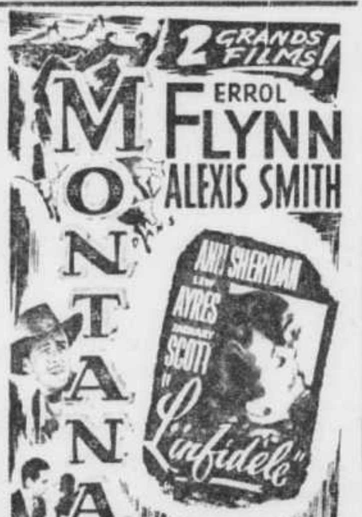

2 GRANDS FILMS!
MONTANA
ERROL FLYNN ALEXIS SMITH
TECHNICOLOR
ANN SHERIDAN LEW AYRES ZACHARY SCOTT "L'infidèle"
ELECTRA
STE CATHERINE ET AMHERST

Mercier 4260 Ste-Catherine E CL. 6224
"RACCROCHEZ C'EST UNE ERREUR", Barbara STANWYCK - Burt LANCASTER. "LA FILLE DES PRAIRIES", Yvonne De CARLO - Howard DUFF.
AUX DAMES, MATINEE ET SOIREE VAISSELLE "ROSE POINT" 10¢

Verdun Palace 3841 rue Wellington TR. 1183
"CAPITAINE BLOOD", Errol FLYNN - Olivia DeHAVILLAND. "SERENADE AMERICAINE", Dennis DAY - Ann SHIRLEY.
AUX DAMES, MATINEE ET SOIREE VAISSELLE "ROSE POINT" 10¢

Cremazie 8610 St-Denis DU. 4210
"AMOUR EN CROISIERE" Technicolor, Jane POWELL - George BRENT. "FACE AU CHATIMENT", Randolph SCOTT - Louise ALBRITTON
AUX DAMES, MATINEE ET SOIREE VAISSELLE "ROSE POINT" 10¢

Villeray 8042, ST-DENIS DU. 5577
"CRIMSON PIRATE" Technicolor, Burt LANCASTER - Eva BARTOK. "JUST FOR YOU", Technicolor, Bing CROSBY - Jane WYMAN.
AUX DAMES, MATINEE ET SOIREE VAISSELLE "ROSE POINT" 10¢

Beaubien 2396 Beaubien E. CA. 7460
"C'ETAIENT DES HOMMES", Marlon BRANDO - Teresa WRIGHT. "LE PASSE SE VENGE", John PAYNE - Ellen DREW.
AUX DAMES, MATINEE ET SOIREE VAISSELLE "ROSE POINT" 10¢

PASSE-TEMPS
MOUNT-ROYAL près MARQUETTE AM. 7870
A l'affiche — Aujourd'hui et demain
"LE RETOUR" Clark Gable - Lana Turner
"TOMAHAWK", Version française Yvonne De Carlo - Van Heflin
Aux 2 Cinémas tous les jours, aux dames Coutellerie Wm. ROGERS Vaisselle CHARMIAN 10¢
CANADA 5380 St-Laurent — CR. 4800 —
Aujourd'hui et demain — 3 grands films
"BEND OF THE RIVER", en couleurs James Stewart - Julia Adams
"MA AND PA KETTLE AT THE FAIR" Percy Kilbride - Marjorie Main
"PASSPORT TO ALCATRAZ" Jack Holt

MAINTENANT A L'AFFICHE
EN GRANDE PRIMEUR CANADIENNE !
La Vie De Jésus
Prix de l'Office Catholique International du Cinéma
Le chef-d'oeuvre de MARCEL GIBAUD
Spectacle continu tous les jours
Représentations : 1 h., 3 h., 5 h., 7 h. et 9 h.
SALLE DU GÉSU

Il ne reste que 3 jours pour voir le spectacle dont on ne tarit d'éloges
AUJOURD'HUI! Sur la scène ! Tout nouveau !
8 BONS NUMEROS
directement du fameux THEATRE PALACE de N.Y.
BERNADETTE PHELAN Dancers
le plus merveilleux trio de danseurs
MOKE and POKE
It Aint No Joke
DONALD MANN
Le génie du marimba
JACKIE BRIGHT
L'encanteur hurluberlu
THE MARVELLOS
Musique, magie, loufoqueries renversantes
THE HONEY GIRLS
Acrobates cocasses
LADD LYON
Une leçon de badinage
THE MELLO-LARKS
Remarquable groupe de chanteurs
A L'ECRAN
Préparez-vous à l'action en compagnie de marins . . . et à une tordante rigolade !
DOUBLE CROSSBONES TECHNICOLOR
DONALD O'CONNOR • HELENA CARTER
Spectacle continu tous les jours à partir de midi
Prix réguliers du Seville
WI-2161 Seville THEATRE

Ciné'Club de St Laurent
CINEMA ITALIEN
Ce soir — 8 h. 20
"Les enfants nous regardent"
Version française "Stromboli" Version anglaise
DEMAIN SOIR
"Devant lui tremblait Rome"
"Sous le soleil de Rome"
Auditorium de St Laurent
information BY.2447

IN TECHNICOLOR "FOUR FEATHERS"
ALSO Alfred Hitchcock The Lady Vanishes
MARGARET LOCKWOOD • PAUL LUKAS
SYSTEM HA 2000 AUJ. A JEUDI

VOGUE Rue Charlevoix, près Wellington
"LYDIA BAILEY", Technicolor Dale Robertson - Anne Francis
"RAINBOW ROUND MY SHOULDER" Tech. Frankie Lane - Billy Daniels
— 3 GRANDS FILMS 3 —
CENTRE 2334, rue Centre, WI. 3213
"CARSON CITY", Tech. Randolph Scott
"HOLD THAT BABY", The Bowery Boys
"WITHOUT WARNING", Adam Williams

RITZ Bélanger, coin Chambord — CA. 5290 SALLE CLIMATISEE
Aujourd'hui et demain
"LA VALSE DE L'EMPEREUR", Tech Bing Crosby - Joan Fontaine
"LA FEMME DE L'AUTRE" Greer Garson - Richard Hart
STELLA 4652 St-Denis — PL. 1166
Aujourd'hui et demain
"LA VALSE DE L'EMPEREUR", Tech. Bing Crosby - Joan Fontaine
"SUR LA PISTE SANGLANTE" Sydney Toler
REX 3900 St-Denis — PL. 2361
Aujourd'hui à mercredi
"LA PEINE DU TALION", Technicolor Glenn Ford - Ellen Drew
"MYSTERE DU CHATEAU MAUDIT" Bob Hope - Paulette Goddard
HOLLYWOOD 4015 St-Laurent MA. 6359
Auj. à mercredi, 2 films en Technicolor
"AN AMERICAN IN PARIS" Gene Kelly - Leslie Caron
"CALIFORNIA CONQUEST" Cornel Wilde - Teresa Wright

PARK Ave Church Verdun
A l'affiche - Trois films
Louis Hayward, Patricia Medina dans "CAPTAIN PIRATE" en couleurs. Mona Freeman, James Dunne dans "TOUGH GIRL". Jean Peters, David Wayne dans "WAIT TILL THE SUN SHINES NELLIE", en couleurs.
5th AVENUE Rue Wellington Verdun
A l'affiche—Spectacle pour toute la famille
Robert TAYLOR, Joan FONTAINE Elizabeth TAYLOR dans
SIR WALTER SCOTT'S IVANHOE
TECHNICOLOR
ENTREE
Matinée, avant 4 p.m. ADULTES ETUDIANTS .50
Le soir, après 4 p.m. Adultes .75 ETUDIANTS .50
CENTURY 5801 rue Briand, Ville-Emard
Tyrone Power, Cameron Mitchell dans "PONY SOLDIER" en couleurs. Guy Madison, Ray Mala dans "RED SNOW"

Au Champlain

Belle démonstration de films en relief

Les cinéphiles sont très intéressés cette semaine par une démonstration de films en relief à l'écran du cinéma Champlain. Un groupe de journalistes invités par M. Jean-Paul Legris, le gérant de ce cinéma, a assisté du balcon à cette représentation significative, qui n'est que le préambule en fait des programmes de cinéma à trois dimensions que l'on verra régulièrement à cette salle dans quelques mois.

Le programme d'une demi-heure accompagnant le magnifique film en couleurs "Narcisse Noir" est composé de dessins, de photographies en couleurs enregistrées le long de la Tamise.

Du balcon, on avait par moments l'impression de pouvoir toucher de la main des signes, des formes détachées du dessin, ou encore des arbres au premier plan des rives de la Tamise.

L'effet est curieux et laisse prévoir de multiples ressources pour cette nouvelle forme de cinématographie.

Signalons que l'un de ces films, et non des moins réussis, est une réalisation de Norman McLaren à l'Office National du Film.

Quant au "Narcisse Noir", c'est un film extraordinaire par ses coloris qui est superbement joué par Deborah Kerr, Sabu, Jean Simmons et David Farrar et dont l'action se passe dans un pays mystérieux par excellence, le Thibet.

A l'Orphéum

Film d'un réalisme très poussé au noir

Le cas des filles-mères est étudié sans ménagement, avec même une certaine cruauté voulue, dans le film "Wowen of Twilight", que présente cette semaine la direction du cinéma Orphéum.

L'héroïne du film est l'amie d'un chanteur qui a commis un meurtre et sera exécuté. Mise à la porte de son appartement, elle cherche en vain refuge ici et là, pour le trouver enfin chez une femme peu commode, qui partage avec son assistante les profits d'une louche industrie d'exploitation du malheur et de vague adoption d'enfants.

Le film est joué très sérieusement par Freda Jackson, Renée Ray, Lois Maxwell et autres, suivant une ligne mélodramatique très théâtrale, mais émouvante par moments.

Une comédie de Joe Sawyer et William Tracy, "Mr. Walkie-Talkie", complète le programme.

CE SOIR à 8.30
Mercredi et samedi en matinée
Le public l'a classé : "Unique tel que MAURICE CHEVALIER"
EN PERSONNE
HARRY D. SQUIRES présente
VICTOR BORGE
Brillant pianiste-humoriste et son DESOPILANT
Concert COMÉDIE
HER MAJESTY'S
SOIREES. Orch. 3.38, 2.82. 1er Bal. 3.38, 2.82, 2.25. 2e Bal. 1.69, 1.13. MATS. Orch. 2.82, 2.25. 1er Bal. 2.82, 2.25, 1.69. 2e Bal. 1.13.

3ème SEMAINE
Maria FELIX dans "La DIABLESSE"
LA PLUS SEDUISANTE ARTISTE MEXICAINE
AU MEME PROGRAMME SALON MEXICO avec Rodolfo ACOSTA Marga LOPEZ
STATIONNEMENT GRATIS
ALOUETTE

FOR THE ENTIRE FAMILY!
SAMUEL GOLDWYN'S Hans Christian Andersen
Color by TECHNICOLOR
Starring DANNY KAYE and FARLEY GRANGER • JEANMAIRE
2e semaine
LOEW'S
PRICES MATS 75¢ EVENINGS $1.00 TAX INC.

CHARLES CHAPLIN'S
HUMAN DRAMA!
LIMELIGHT
A Picture That Will Live With You Forever!
United Artists
3e SEMAINE
CLAIRE BLOOM
FREE PARKING
PALACE

An M-G-M Picture
ABOVE AND BEYOND
THE LOVE STORY BEHIND THE BILLION-DOLLAR SECRET!
Starring Robert TAYLOR Eleanor PARKER
2e semaine
FREE PARKING
CAPITOL

THUNDER IN THE EAST
Starring ALAN LADD • DEBORAH KERR
CHARLES BOYER • CORINNE CALVET
A l'affiche !
FREE PARKING
PRINCESS

Powerful Story of UNWED MOTHERS
The First Of Its Kind!
Women of Twilight
Starring LOIS MAXWELL FREDA JACKSON RENE RAY
A L'AFFICHE
also "MR. WALKIE TALKIE"
FREE PARKING
ORPHEUM

DE L'AVENTURE ! DES INTRIGUES ! DE L'IDYLLE !
M-G-M's ROGUES MARCH
Starring PETER LAWFORD • RICHARD GREENE • JANICE RULE
also SKY FULL OF MOON
à l'affiche
FREE PARKING
IMPERIAL

Amherst

— 2 grands films —

"Everything I have is yours"

En couleur Technicolor

Marge and Gower CHAMPION

Dennis O'KEEFE

— 2e film —

"Plymouth Adventure"

En couleur Technicolor

Spencer TRACY ● Gene TIERNEY

Van JOHNSON ● Leo GENN

AUX DAMES SERVICE DE TABLE Charmeur

CANADIEN

1204 STE-CATHERINE EST — FR. 5180

A la scène 18 artistes avec Tizoune Jr et Manda. Ouverture : "Dans les Plaines du Far West". Comedie : "Tizoune, la Terreur des Cowboy". Invité : TI-GUS, comédien fantaisiste. A l'écran : "Le Marchand de Bonne Humeur", avec Lola Albright - Jack Carson. "Life of Valentino" en couleurs, avec Eleanor Parker, Anthony Dexter

VENDREDI AMATEURS

ORLEANS AUJOURD'HUI et DEMAIN

— 3 grands films 3 —

Yvonne DeCarlo - John Ireland dans "HURRICANE SMITH", Mark Stevens - Dorothy Malone dans "TORPEDO ALLEY". Barbara Payton - Lon Chaney dans "BRIDE OF THE GORILLA".

NELSON AUJOURD'HUI et DEMAIN

— 3 grands films en français 3 —

Pierre Brasseur - Vera Norman dans "L'HOMME DE LA JAMAIQUE". Sonny Tufts - Barbara Britton dans "BRAHMA TAUREAU SAUVAGE".

Aux dames : Vaisselle "LE TRIOMPHE"

FAIRYLAND NOTRE DAME INSPECTOR

Clark Gable - Jeannette MacDonald dans "SAN FRANCISCO". Mario Lanza dans "THAT MIDNIGHT KISS".

EMPIRE

CA. 2941

Aujourd'hui "MARA MARU", ERROL FLYNN - RUTH ROMAN. "DARLING HOW COULD YOU", JOAN FONTAINE - JOHN LUND.

Theatre Rio MONTREAL NORD

11385 St-Vital

"CIMARRON KID", en couleurs, Audy MURPHY - Yvette DUGUAY. "JUST THIS ONCE", Peter LAWFORD - Janet LEIGH.

AUX DAMES VAISSELLE 22 CARATS

AUJOURD'HUI AUX

CONFEDERATION THEATRES

CHATEAU - CARTIER

MICHELE MORGAN dans "FABIOLA", aussi MAUREEN O'HARA dans "THE HUNCHBACK OF NOTRE DAME".

EMPRESS

2 films en couleurs

"ABBOTT et COSTELLO MEET CAPTAIN KIDD" avec CHARLES LAUGHTON, aussi STERLING HAYDEN dans "FLAT TOP".

SAVOY VERDUN

AINE BAXTER, MACDONALD CAREY, RICHARD CONTE, VIVECA LINDFORS dans "THE RAIDERS" en Technicolor. dans "THE RAIDER" en Technicolor.

DOMINION **MAISONNEUVE**

ROBERT MITCHUM dans "THE LUSTY MEN" aussi BORIS KARLOFF dans "THE BLACK CASTLE".

★ ★ ★ ★ ★ ★ ★ ★ ★ ★ ★ ★ ★ ★ ★ ★ ★ ★ ★

United Theatres AUJOURD'HUI

VOTRE GUIDE DES MEILLEURS SPECTACLES EN VILLE!

AHUNTSIC YVONNE DeCARLO dans "Hurricane Smith", en couleurs TECHNICOLOR! avec John Ireland et James Craig. "THE BIG SKY", avec Kirk Douglas et Elizabeth Threatt.

BELMONT 3 Films! CHARLTON HESTON dans "The Savage", en couleurs TECHNICOLOR! avec Susan Morrow. "FLAT TOP", en couleurs! avec Sterling Hayden et Richard Carlson. "NO HOLDS BARRED", avec Leo Gorcey et Les Bowery Boys.

CORONA **FRANÇAIS** **YORK** ESTHER WILLIAMS dans "Million Dollar Mermaid", en couleurs TECHNICOLOR! avec Victor Mature et Walter Pidgeon. "THE DEVIL MAKES THREE", avec Gene Kelly et Pier Angeli.

GRANADA **PAPINEAU** BETTY HUTTON dans "Somebody Loves Me", en couleurs TECHNICOLOR! avec Ralph Meeker. "ASSIGNMENT PARIS!", avec Dana Andrews, Marta Toren et George Sanders.

LAVAL Deux versions françaises! IDA LUPINO dans "La Femme Aux Cigarettes" ("Road House"), avec Cornel Wilde. "REQUINS D'ACIER" ("Crash Dive"), avec Tyrone Power. VERRERIE "Carnation" Aux Dames.

MONKLAND GARY COOPER dans "High Noon", avec Katy Jurado. "DREAMBOAT", avec Clifton Webb et Ginger Rogers.

NORMANDIE GARY COOPER dans "High Noon", avec Katy Jurado. "MONKEY BUSINESS", avec Cary Grant, Ginger Rogers et Marilyn Monroe.

PLAZA **ROSEMOUNT** 3 Films! RHONDA FLEMING dans "The Golden Hawk", en couleurs TECHNICOLOR! avec Sterling Hayden. "CRIPPLE CREEK", en couleurs TECHNICOLOR! avec George Montgomery et Karin Booth. "FEARLESS FAGAN", avec Janet Leigh et Carleton Carpenter.

REGENT **VAN HORNE** LANA TURNER dans "The Merry Widow", en couleurs TECHNICOLOR! avec Fernando Lamas. "OPERATION SECRET", avec Cornel Wilde, Phyllis Thaxter et Karl Malden.

RIALTO RAY MILLAND dans "The Thief", avec Rita Gam. "THE LAWLESS BREED", en couleurs TECHNICOLOR! avec Rock Hudson et Julia Adams.

RIVOLI MARIO LANZA dans "Because You're Mine", en couleurs TECHNICOLOR! avec Doretta Morrow. "PONY SOLDIER", en couleurs TECHNICOLOR! avec Tyrone Power et Penny Edwards.

WESTMOUNT MARGE et GOWER CHAMPION dans "Everything I Have Is Yours", en couleurs TECHNICOLOR! avec Dennis O'Keefe et Monica Lewis. "PLYMOUTH ADVENTURE", en couleurs TECHNICOLOR! avec Spencer Tracy, Gene Tierney et Van Johnson.

MARIA MONTEZ · PAUL CHRISTIAN

THE THIEF OF VENICE

MAINTENANT

2e grand film au STRAND seulement "GOLD FEVER"

Aussi 2e grand film Snowdon Outremont seulement

"IT GROWS ON TREES"

Starring Irene Dunne with DEAN JAGGER · JOAN EVANS

SNOWDON ★ OUTREMONT ★ STRAND

DERNIER SPECTACLE COMPLET A 8.20 P.M.

Le peintre Raoul Dufy est mort à l'âge de 75 ans

Paris, 23. (PAf)—Le peintre français Raoul Dufy est décédé, aujourd'hui, à l'âge de 75 ans, mande l'Agence France-Presse. Il souffrait depuis longtemps d'arthrite.

Un des fameux "fauves", dont le brillant coloris a contribué à révolutionner l'art moderne au début du siècle, Dufy est décédé à sa demeure de Forcalquier, village situé au sud d'Avignon dans la France méridionale.

Durant les 15 dernières années, il était partiellement paralysé par l'arthrite. Il s'était rendu aux Etats-Unis en 1950 pour y subir un traitement au Jewish Memorial Hospital, à Boston, Mass. Soumis au traitement de la cortisone pendant 15 mois, il avait recouvré l'usage partiel de ses mains.

"L'art et l'arthrite sont les deux plus importantes choses dans ma vie", avait-il déclaré il y a quelques années, "et je dois tenter d'empêcher l'une de tuer l'autre".

Dufy était devenu l'un des plus grands artistes du monde, rivalisant avec des contemporains comme Picasso et Henri Matisse.

Il était renommé pour ses peintures de pistes de courses de France et d'Angleterre, de régates, et durant les récentes années, de musiciens et d'orchestres.

Pendant son séjour aux Etats-Unis, il s'était attiré une nouvelle réputation grâce à ses impressions sur l'Amérique. Il était retourné en France avec l'amour du baseball et une oeuvre remarquable dépeignant un stadium durant une joute de nuit.

Boursier du Havre

D'origine irlandaise, française et allemande, Dufy était né le 3 juin 1877, au Havre, l'un de neuf enfants d'une famille de la classe moyenne.

A 23 ans, il s'était rendu à Paris afin d'étudier grâce à une bourse de la municipalité du Havre. Il y devenait un élève des impressionnistes. Cinq ans plus tard, toutefois, il abandonnait le "réalisme" de l'impressionnisme pour se joindre aux "fauves".

Dufy disait qu'un peintre "doit aussi créer un monde de choses invisibles", et ses oeuvres révélaient d'une façon extraordinaire ses propres émotions.

IDYLLE, EMOTIONS ET GAIETE dans la Rome païenne !

GABRIEL PASCAL presents BERNARD SHAW'S

"ANDROCLES AND THE LION"

JEAN SIMMONS • VICTOR MATURE

ROBERT NEWTON • MAURICE EVANS

and ALAN YOUNG as Androcles

Prix pour ce spectacle :

MATINEES 50¢

SOIREES 90¢

Commence à 1.00, 3.10, 5.25, 7.40, 9.55

Dernier spectacle complet à 9.15

THEATRE KENT

Sherbrooke et Hingston — EL. 2271

Prophète au milieu de ses contemporains

Les mérites du cinéaste canadien Norman McLaren reconnus à Hollywood.

par Georges Langlois

Ottawa, 24. — L'histoire des lettres et des arts fourmille d'exemples de chefs-d'oeuvres qui n'ont pas été compris au moment de leur création. Si on n'est pas prophète en son pays, on ne l'est pas d'avantage parmi ses contemporains.

A notre époque de vitesse, les compensations viendraient-elles plus rapidement qu'au siècle qui a méconnu "Carmen" et "Boris Godounoff" et à celui qui a laissé enterrer Mozart dans la fosse commune? C'est à croire, mais c'est aussi dommage pour nous, puisqu'un des nôtres, qui a apporté des innovations sensationnelles à l'art et à la technique du cinéma, est plus réputé à l'étranger qu'en notre pays et qu'un de ses films, encore inédit chez nous, parce que les cinémas canadiens l'ont refusé, vient de se voir décerner la récompense la plus convoitée d'Hollywood, un "Oscar."

Le cinéaste, c'est Norman McLaren, de l'office National du film; la pellicule primée, c'est "Voisins", classée par l'académie du cinéma d'Hollywood comme le meilleur documentaire court de l'année. Ce film avait déjà été remarqué au Festival d'Edinbourg. Il faut espérer qu'après le succès remporté à Hollywood, la semaine dernière, les exploitants de cinémas se raviseront et fourniront au public canadien l'occasion de voir ce film vraiment exceptionnel, et de mieux connaître McLaren, dont les innovations ne se comptent plus dans le domaine du cinéma, en particulier du dessin animé et du documentaire.

Plusieurs oeuvres primées

Ses oeuvres ont été primées à diverses reprises aux Etats-Unis, en Allemagne, en Italie, en Ecosse, au Venezuela — et même au Canada — et ses services ont été retenus par le gouvernement de l'Inde, où il a collaboré à un projet destiné à répandre l'instruction parmi les illetirés au moyen de l'image, du dessin et du cinéma. Il a reçu des offres d'Hollywood et les a déclinées pour rester fidèle au pays qui lui a permis de poursuivre ses recherches, de développer son art et de produire ses oeuvres.

Dans le film que McLaren a simplement intitulé "Voisins" il y a deux choses de remarquables: une histoire toute simple mais d'une portée universelle, une technique nouvelle qui rend extraordinairement saisissante la réalisation cinématographique de la fable.

Car c'est bien d'une fable qu'il s'agit, cette façon inégalée de faire passer une leçon de morale dans un récit imagé, le plus souvent caricatural, qui illustre par l'absurde ou par l'exagération les conséquences des fautes et des travers des humains. Esope et Lafontaine y faisaient parler les animaux. Walt Disney ne fait pas autre chose. Et que sont les plus grands films de Charlie Chaplin, surtout ceux de la période du mime, sinon des fables plus développées?

McLaren, c'est un peu tout cela à la fois. Ses personnages sont des êtres vivants, non des animaux; mais au lieu de les faire parler il en fait des mimes, donnant ainsi à son film le language international du silence. Ces personnages se meuvent d'une façon qui combine les gestes saccadés du clown Charlot et les mouvements fantaisistes des dessins animés. En huit désopilantes minutes, ils racontent une histoire toute simple, facile à comprendre pour tous, très drôle aussi par sa présentation caricaturale, mais une histoire qui est une grande leçon de morale individuelle et internationale.

L'histoire des "Voisins"

Deux voisins sont les meilleurs amis du monde. Ils n'ont même pas élevé de clôture entre leurs propriétés. Or, un jour, une fleur perce le sol juste à la limite des deux terrains. Le premier mouvement des voisins est de l'admirer. Mais à qui la fleur? Chacun la réclame pour sienne. La première querelle des deux amis dégénère en une bataille qui s'envenime au point d'entraîner la destruction de leurs propriétés. L'extermination de leurs familles et la mort des deux combattants. Tout a été anéanti parce que deux voisins ont oublié de s'aimer l'un l'autre.

Cette histoire est vieille comme le monde, comme le sont celles de Lafontaine. Mais ne sont-ce pas précisément les vérités les plus connues, parce que trop familières, qui sont les plus oubliées, celles qu'il importe surtout de rappeler. L'art consiste à les renouveler dans leur expression et dans leur présentation. C'est justement ce qu'a fait McLaren.

Il ne fait pas de sermon. Il raconte un apologue. La leçon se dégage toute seule, avec la force de l'évidence, avec une portée universelle qui l'applique aux relations des peuples aussi qu'à celles des hommes entre eux. Cette leçon a d'autant plus de force que les moyens d'expression employés par McLaren la mettent à la portée de tous, tant ils sont saisissants et faciles à comprendre.

La technique de McLaren

C'est dans ces moyens d'expression que le cinéaste canadien apporte à son art une autre des innovations que lui doit la technique cinématographique. Il applique aux personnages vivants la technique du dessin animé. Il en tire des effets imprévus qui font défier à ses interprètes les lois de la gravité. Il accentue ces effets par la musique synthétique dont il est l'inventeur, effets sonores qu'il dessine lui-même directement sur la pellicule au lieu d'y enregistrer des sons d'instruments et des bruits d'accessoires. Cela ne contribue pas peu à rendre sa fable encore plus saisissante, à graver d'avantage sa morale dans la mémoire.

Comme il n'y a pas de dialogue, que tout est dans l'image et le son, ce film devrait passer sur tous les écrans du monde, au-delà du rideau de fer surtout s'il pouvait y être admis. Car on a rarement mieux exprimé l'absurdité de la guerre, que ce soit entre les individus ou entre les peuples.

Les principaux collaborateurs de Norman McLaren sont Jean-Paul Ladouceur et Grant Munro, les deux voisins; Wolf Koenig, le photographe, et Clarke Daprato, chargé de la trame sonore.

MENU DU CARÊME

50¢

REPAS COMPLET

choix de

- Spaghetti
- Poisson
- Oeufs
- Viandes

avec

- Dessert et
- breuvage

"La meilleure sauce au monde"

A VOTRE SERVICE 24 HEURES PAR JOUR

TEL. POUR LIVRAISON LA. 1547

64 Ste-Catherine Est

Nouvelle église à ville Saint-Laurent

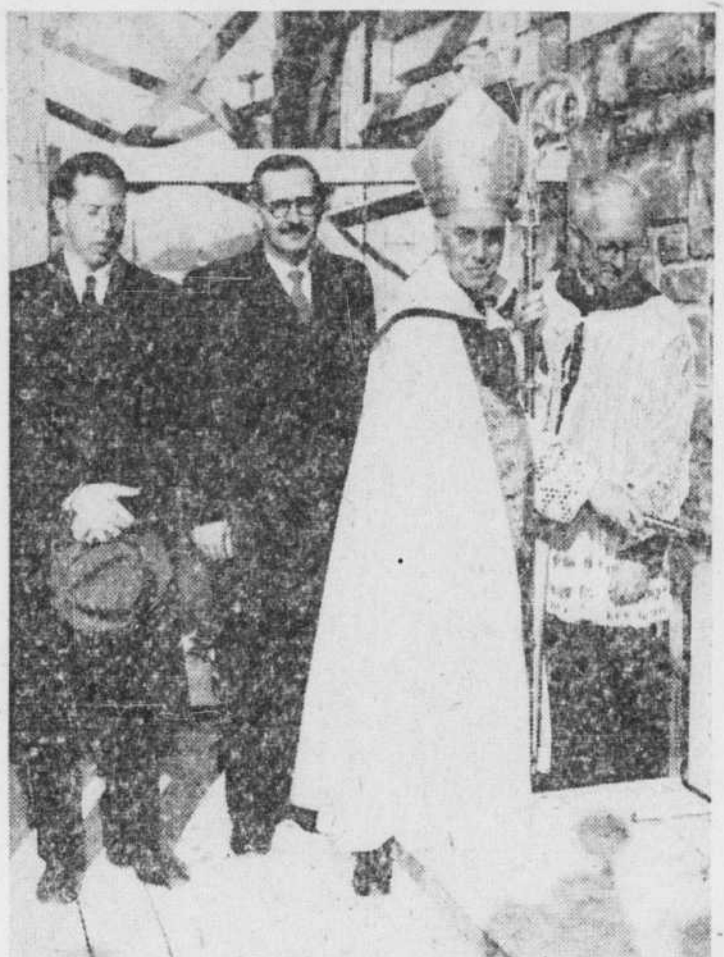

Photographie prise, hier après-midi, au cours de la cérémonie qui a marqué la pose de la pierre angulaire de la nouvelle église de la paroisse irlandaise Notre-Dame de Fatima, à Ville Saint-Laurent. On remarque, de gauche à droite: Me ALAN MACNAUGHTON, C.R., député de Mont-Royal à la Chambre des Communes: Me J.-MAURICE COUSINEAU, C.R., maire de ville Saint-Laurent; Son Exc. Mgr Lawrence Whelan, évêque auxiliaire du diocèse de Montréal, qui a présidé la cérémonie, et M. l'abbé F. R. MacDONALD, curé de la paroisse Notre-Dame de Fatima. Ont également assisté à la cérémonie: les échevins Norman Hartenstein, Frédéric Houde, Me Henri Beaulieu et M. A. St-Aubin, commissaires d'école. — (photo W. Fontaine, Ville Saint-Laurent).

Avril mois de l'optimisme

Un mot d'ordre lancé et développé par le club Optimiste Laurentien.

Il y a eu, au cours du mois de mars, la "Semaine du Sourire", et le mois d'avril sera le "mois de l'Optimisme". Un club social de Montréal, dont le nom est évocateur de cette philosophie de la vie, le club Optimiste Laurentien, a en effet décidé de profiter de la complicité du printemps pour rappeler à la population les aspects avantageux de l'optimisme et la satisfaction et l'énergie que ce sentiment ne peut manquer de créer.

Cette décision a été prise au cours d'une assemblée générale du club tenue la semaine dernière. Il a alors été décidé que tout serait mis en oeuvre pour exposer au public les avantages de l'optimisme, tout en soulignant les bénéfices qu'en retirent ceux qui en profitent.

Pour sa part, c'est surtout chez les garçons que le club Optimiste Laurentien cherche à développer cette philosophie en s'efforçant à cultiver chez eux des vertus de civisme et d'honnêteté.

Un rapport présenté à l'assemblée générale par le président du comité de l'aide au "P'tit Gars", M. Marcel Lapierre, a démontré qu'au cours de l'année écoulée, tout avait été mis en oeuvre pour aider et encourager les citoyens de demain. Il a souligné en même temps d'intéressants projets pour les mois à venir.

Concours oratoire pour garçons

Depuis le mois de juillet 1952, le comité de l'aide au "P'tit Gars" s'est appliqué à se mêler aux diverses activités des jeunes tant dans leurs jeux que dans leur labeur.

Il y a eu festival de garçons au Parc Belmont, réunissant près de 1,500 "p'tit gars"; visite des écoles où une somme imposante fut remise aux autorités de chaque école pour vêtir les enfants pauvres; arbre de Noël pour les enfants de la crèche S.-Paul; don versé au foyer de la Charité pour les enfants de cette oeuvre du cardinal Léger, etc.

Au cours du mois d'avril, le club Optimiste Laurentien organisera de plus un concours oratoire pour les garçons des écoles de Montréal et en juin, un grand festival sera offert aux "brigadiers" des écoles, en hommage au rôle qu'ils jouent pour la protection des écoliers à la sortie des institutions.

A la réunion hebdomadaire du club, demain, au club Canadien, un programme élaboré sera tracé pour développer l'optimisme au cours du mois d'avril.

La ville de Granby cherche à obtenir un surplus sans hausser la dette per capita

Granby, 23, (DNC) — La nouvelle que Sherbrooke venait de réaliser un surplus de $60,378 pour l'année 1952, alors que l'on s'attend encore à un déficit à Granby, a incité certains hommes d'affaires et leaders municipaux à songer aux moyens qui pourraient aider la cause de la ville. Jusqu'ici on a établi une taxe de vente de 2 p. 100 qui devrait rapporter à la ville un surplus annuel de $100,000 au moins mais les revenus complets ne seront pas suffisants pour répondre à toutes les demandes inclues, même si nos échevins ont écarté à dessein plusieurs projets.

On a déjà fait la suggestion de municipaliser l'électricité mais l'entreprise privée a toujours été la première protégée à Granby, de sorte que la suggestion a été écartée rapidement. Le problème que doivent régler les échevins reste celui-ci: administrer une ville de 26,000 âmes, comptant 100 industries, avec le plus petit budget municipal de la province pour une ville similaire, tout en gardant la dette per capita la plus basse de la province. C'est le record que Granby détient actuellement, mais pourra-t-elle le conserver?

Don des C. de C. de Granby

Granby, 23. (PCf) — Les Chevaliers de Colomb de Granby distribueront 200 jambons parmi les pauvres à l'occasion de la fête de Pâques.

Diplomate reçu par le Pape

Cité du Vatican, 23 (AFP) — Le Pape a reçu M. Albert Cumming, nouvel ambassadeur du Chili auprès du Saint-Siège, qui lui a présenté ses lettres de créance.

Une chute écossaise

—La chute de Glomach in Ross-Shire, en Ecosse, est la plus haute des îles britanniques. L'eau tombe du haut de 370 pieds.

LES BONS DANSEURS ont toujours du plaisir

PREPAREZ-VOUS A UNE NOUVELLE VIE DE PLAISIR AVEC LA FAMEUSE METHODE DES EXPERTS ROSITA & DENO

Des milliers d'élèves de Rosita et Deno sont les meilleurs danseurs à Montréal participant au **plaisir**, à la **popularité** et à la **gaieté** que procure la danse — Quelques leçons faciles et vous serez étonné des résultats. Pourquoi ne pas avoir toute votre part de plaisir?

Téléphonez :

UN. 6-6867

TA. 9618

LEÇONS PRIVÉE $1.

ROSITA et DENO

1168, RUE STE-CATHERINE O. • 6771, RUE ST-HUBERT

Nouveaux Modèles H.R.
présentés dans les
nouvelles Couleurs pâles . .

Jaquettes de Rat Musqué

(Flancs teints)

En Vedette à . . $275

Un décret de la Mode pour le printemps . . cette fourrure préférée en couleurs pâles . . ravissantes nuances pastel . . Dawn Light, Breath of Spring, Sand, Starlight et Iceland Blue . . obtenues par des teintures que la science a perfectionnées. Il va sans dire que la magnifique couleur du vison a aussi sa place.

HOLT RENFREW

Sherbrooke et de la Montagne

GRATIS! MERVEILLEUX SECHOIR A CHEVEUX avec chaque achat

SPECIAL 3 Jours seulement!

BALAYEUSE ELECTRIQUE

Electrolux★

REMISE AU POINT avec 7 ACCESSOIRES

REMISE AU POINT PAR STATE

$14.50

GARANTIE POUR 2 ANS

Gratis DEMONSTRATION CHEZ VOUS SANS OBLIGATION

TÉLÉPHONEZ

WA. 0101

FI. 6339

STATE VACUUM STORES LTD

5018 SHERBROOKE OUEST

2067 STE-CATHERINE OUEST

POSTEZ

STATE VACUUM STORES LTD

Je désire un essai gratis chez moi d'une balayeuse électrique Electrolux remise au point et entièrement garantie avec 7 accessoires, sans aucune obligation de ma part.

NOM ....

ADRESSE ....

VILLE .... TEL. ....

Si R.R. s.v.p. donnez directions

LA PRESSE

EDITION QUOTIDIENNE est imprimée et publiée au No 7 Ouest, rue Saint-Jacques, Montréal, par La Compagnie de Publication de LA PRESSE, Limitée.

P.-R. Du TREMBLAY,
Président et Gérant Général.

Toute correspondance doit être adressée comme suit: LA PRESSE Montréal, P.Q.
Tél. HArbour 1261—Le soir voir l'Almanach du Téléphone où se trouvent les numéros des divers services.

La Canadian Press est seule autorisée à faire emploi, pour réimpression, de toutes les dépêches attribuées à la Canadian Press, à l'Associated Press ou à l'agence Reuter, ainsi que de toutes les informations locales que la "Presse" publie. Tous droits de reproduction des dépêches particulières de la "Presse" sont également réservés.

Abonnement par la poste, Canada sauf Montréal et banlieue, un an $6.00. Etats-Unis $7.50.

"Autorisé comme envoi postal de la deuxième classe, Ministère des Postes, Ottawa."

"LA PRESSE", telle qu'établie par l'honorable Treffié BERTHIAUME est une institution irrévocablement dévouée aux intérêts canadiens-français et catholiques. Indépendante des partis politiques elle traite tout le monde avec justice, protège les petits et les faibles contre les grands et les forts, lutte pour le bien contre le mal, tient plus à éclairer qu'à gouverner, fait rayonner la vérité par son puissant service d'information, est le champion des réformes pouvant améliorer le sort des classes sociales.

FAC SIMILE de la MÉDAILLE DÉCERNÉE à la PRESSE pour SERVICES RENDUS à la LANGUE FRANÇAISE par L'ACADÉMIE FRANÇAISE le 23 JUILLET 1931
ARMANVS IOAN. CARD. DE RICHELIEV

"... (une médaille) à un grand journal qui s'est "placé au premier rang de la presse d'Amérique, "la PRESSE de Montréal, qui fait un si large et si "sympathique accueil à tout ce qui vient de France "et à qui l'Académie adresse son plus cordial "salut". (Extrait du rapport de M. René Doumic sur les concours de l'année tel que lu par le secrétaire perpétuel à la séance publique annuelle de l'Académie Française tenue le 18 décembre 1931 selon le texte publié dans le "Temps" de Paris.)

MONTREAL, 23 MARS 1953

FIDELES A LEUR BONNE RENOMMEE

Le départ du Troisième Bataillon du Royal Vingt-Deuxième Régiment pour la Corée, après une préparation intense et soignée au camp de Valcartier, a fourni aux honorables Brooke Claxton et Hughes Lapointe, respectivement ministres de la Défense nationale et des Affaires des Vétérans à Ottawa, l'occasion de souligner une fois de plus la valeur des troupes canadiennes et, en particulier, de l'unité militaire à laquelle ils s'adressaient.

Eloges et compliments mérités certes; ils sont à l'honneur de tout le Canada, heureux de constater que nos hommes demeurent toujours fidèles à la bonne renommée qu'ils se sont acquise pendant la période de leur entrainement et ensuite sur les champs de bataille. Les Premier et Deuxième Bataillons du Vingt-Deuxième ont à maintes reprises excité l'admiration générale par leurs brillants faits d'armes sur le front coréen. On a raison de croire que le Troisième marchera sur leurs traces.

Comme les précédents il est remarquable dans sa composition ethnique. M. Claxton l'a noté, la moitié est formée de volontaires de la région de Montréal, un tiers environ de recrues du district de Québec tandis que les autres viennent des différentes provinces du Canada.

Corps bien représentatif du pays, où règne un excellent esprit, une noble ambition de maintenir les traditions du Régiment, corps des mieux entraînés et des mieux disciplinés.

Toutes nos populations se joignent aux autorités pour adresser à ceux qui vont ainsi remplir leur devoir outre-mer leurs félicitations pour la manière dont ils ont travaillé à leur préparation et leurs meilleurs souhaits pour la période de service qu'ils vont fournir.

Personne n'ignore que la tâche est dure et qu'elle exige par conséquent des qualités plus qu'ordinaires. Les membres du Troisième Bataillon le savent et ils avancent avec confiance sur la ligne de front.

Nous serons heureux de les applaudir, comme leurs devanciers, lorsqu'ils reviendront dans leurs foyers après avoir ajouté de valeureux exploits à la liste déjà longue et si honorable du Vingt-Deuxième dont ils font partie.

LE REGIME DE SUJETION SE CONTINUERA

Une semaine s'est écoulée entre la mort de l'ancien président de Tchécoslovaquie, Klement Gottwald, et la nomination de son successeur, Antonin Zapotocky, samedi dernier. Les choses se sont passées plus rapidement un peu plus tôt, en U.R.S.S., où la nouvelle du décès de Staline a été suivie immédiatement par celle de l'accession de Malenkov au pouvoir.

On a l'impression que les délais qui se sont produits dans le cas de la république tchécoslovaque doivent être attribués à l'intervention des Russes. L'élection d'un chef d'Etat dans un pays satellite ne pouvait se faire qu'avec leur approbation, et cela devait exiger quelques jours d'examen.

Il serait futile par suite de croire que l'élection d'un nouveau président est de nature, en elle-même, à changer quoi que ce soit à la politique de la Tchécoslovaquie dans l'avenir. La ligne de conduite que l'on suivra, dorénavant comme auparavant, sera celle qui sera dictée à Moscou.

C'est la condition servile à quoi sont réduits les peuples vivant dans la zone d'influence de la Russie. Et l'on sait que c'est précisément parce qu'il s'est dérobé à cette sujétion que le maréchal Tito, en Yougoslavie, a encouru les rancunes des Soviets.

On rapporte que le président Zapotocky a été pendant quelque temps gardien dans un camp de concentration nazi, et qu'à ce titre il était réclamé comme criminel de guerre par les Hollandais. Cela n'a pas empêché les communistes de l'accepter dans leurs rangs et d'en faire un chef d'Etat.

Son accession au pouvoir ne peut promettre rien de bon au peuple tchécoslovaque. Comme son prédécesseur il maintiendra dans le pays le régime de dictature qui ne laisse à la population aucune liberté, et perpétuera son asservissement à l'U.R.S.S.

La malheureuse république créée à l'issue de la première grande guerre mondiale n'a pas bénéficié longtemps de sa libération de la domination étrangère. Vingt ans plus tard, en 1938, elle tombait sous le joug de l'Allemagne, et la victoire de 1945 n'a pas amélioré son sort en la plaçant sous le contrôle des Soviets.

FEU M. JAMES WILSON

Le Canada tout entier et, principalement le monde des affaires, vient de subir une lourde perte par la mort de M. James Wilson, O.B.E., ancien président de la Shawinigan Water & Power et autres compagnies connexes qui étendent leurs activités à travers le Canada, les Etats-Unis et jusque au delà des mers.

On ne saurait proposer aux jeunes Canadiens ambitieux de se tailler une carrière honorable dans leur pays un plus bel exemple que celui de M. Wilson. Les succès qu'il a obtenus, les postes de confiance qu'il a occupés, non seulement dans l'importante firme dont il était le chef mais aussi dans nombre d'autres entreprises, l'influence et l'estime qu'il s'était acquises, M. Wilson les avait gagnés par un travail persévérant, une application de tous les instants.

Jeune immigrant écossais — il demeura toujours très fier de sa nationalité d'origine — arrivé au Canada vers le début du vingtième siècle, sans ressources et même sans emploi, il mit tout son espoir dans sa nouvelle patrie, décidant de la servir de son mieux. Aussi le Canada s'était-il en retour montré généreux envers lui. M. Wilson n'a pas tardé à remplir une place de plus en plus considérable dans sa vie économique, sociale et éducationnelle.

Car l'ancien président de la Shawinigan n'était pas simplement un administrateur habile. Jamais il ne cessa de garder ses qualités humaines. L'intérêt pratique qu'il manifestait aux diverses organisations destinées à rendre l'existence de la masse populaire, en particulier des jeunes, plus utile, plus agréable, l'ont prouvé. Et cela aussi contribuait, non moins que ses autres distinctions, à faire aimer M. Wilson. Sa mort est sûrement une grande perte.

Que la famille en deuil veuille bien accepter l'expression de nos vives sympathies.

UN ENCOURAGEMENT AUX GENS PRUDENTS

Un encouragement se trouvera donné aux personnes qui font preuve de prudence dans l'utilisation des voitures automobiles, par le moyen des nouveaux taux que les compagnies d'assurances ont décidé d'accorder aux automobilistes particulièrement soucieux de se soustraire à tout accident.

Ceux qui possèdent un dossier intact à cet égard depuis trois ans bénéficieront cette année d'un rabais de vingt pour cent sur les primes fixées par le tarif courant. Il avait été proposé il y a quelque temps déjà d'accorder cette réduction. Cela deviendra une réalité tout prochainement.

Il vient d'être annoncé en effet que cette disposition entrera en vigueur le 1er avril. La nouvelle était communiquée au public en fin de semaine par la Canadian Underwriters Association, qui groupe plus de cent cinquante compagnies d'assurance contre les incendies et les accidents.

Le plan ne s'applique pas toutefois à tous les conducteurs de véhicules. Ne pourront en profiter que ceux qui se servent de voitures de promenades et sont âgés de plus de vingt-cinq ans. Il vaudra pour les dommages subis par les autos et pour les blessures corporelles.

Même ainsi limité, il permettra probablement à un grand nombre de personnes d'en bénéficier. Car on a l'impression que la grande majorité des automobilistes tiennent, dans leur propre intérêt d'ailleurs, à se mettre à l'abri des dangers de la rue et de la route.

La prudence qu'ils ont la préoccupation constante de pratiquer leur apportera ainsi des dédommagements, et cette perspective sera de nature à accroître leur vigilance. Et on offrira en outre aux autres, aux imprudents, aux négligents, la possibilité d'en tirer parti eux aussi dans l'avenir, s'ils réforment leurs habitudes.

Il a été répété bien des fois que les automobilistes peuvent concourir à abaisser les taux d'assurance en enrayant la montée continue et inquiétante des accidents. Les compagnies, en effet, basent le taux des primes sur les indemnités qu'il leur faut verser d'année en année.

Elles ont pensé que le plan qu'il a été décidé de mettre à exécution le 1er avril prochain est de nature à intensifier les résultats que l'on attend des sanctions portées par les pouvoirs publics. Il est à souhaiter que dans l'intérêt général leurs espoirs se trouvent légitimés.

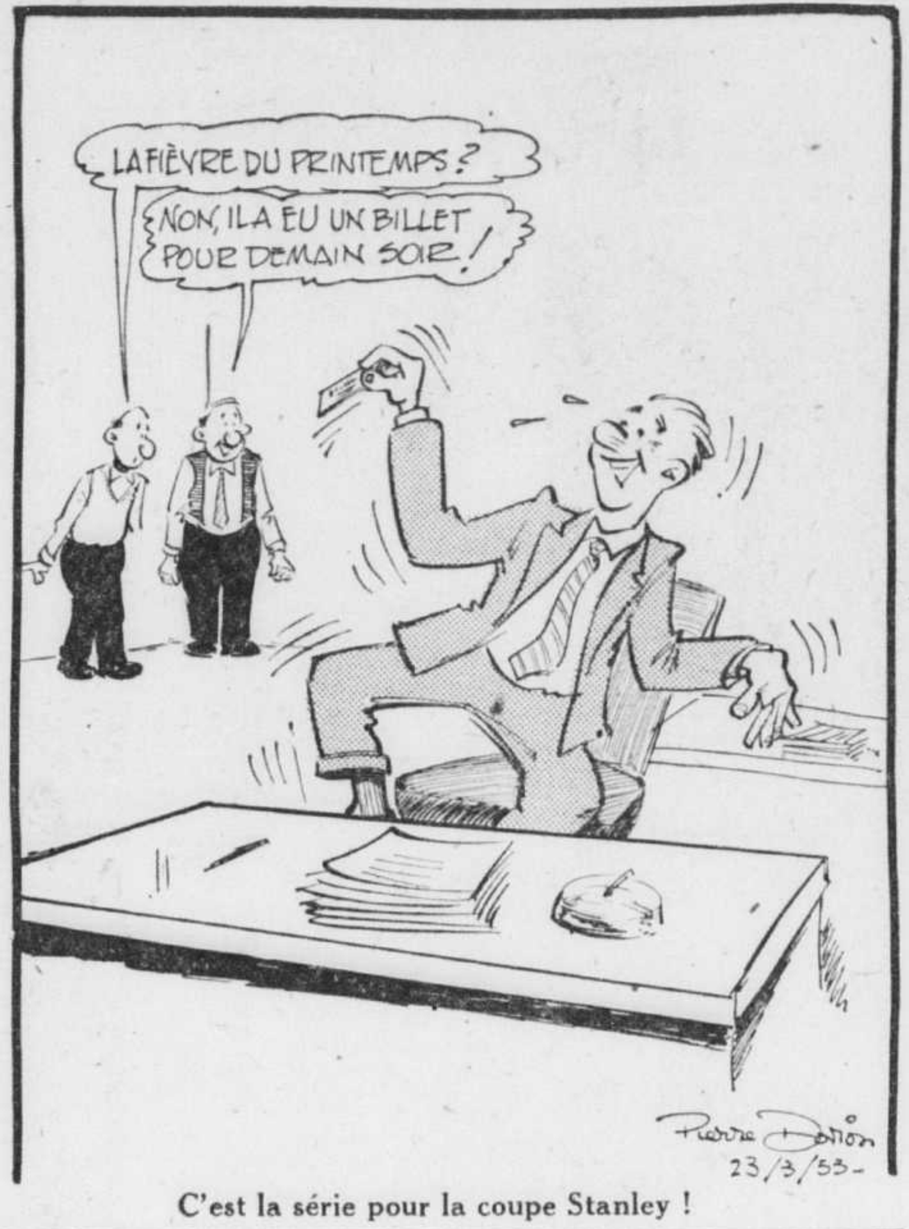
LA FIÈVRE DU PRINTEMPS?
NON, IL A EU UN BILLET POUR DEMAIN SOIR!
Pierre Dorion
23/3/53-

C'est la série pour la coupe Stanley !

UN ESSAI A SIGNALER

Les gens de l'Ouest canadien sont hardis dans leurs entreprises et une publication de l'Institut des textiles primaires souligne à ce propos: Il n'y a rien à leur épreuve... A Virden, dans le Manitoba, les étudiants en géographie du Collegiate Institute viennent de réussir à faire fructifier un plant de coton... croisé avec du géranium.

Il y a deux ans, mademoiselle H. E. Bridgett, de Virden, remit au Collegiate des graines de coton qu'elle avait reçues en 1939 d'une tante qui habitait la Caroline du Nord et qu'elle avait oubliées au fond d'une boite.

Bien que le coton n'eût jamais été cultivé dans notre pays, les étudiants se mirent à l'oeuvre et réussirent à faire pousser en serre un superbe plant de coton. Celui-ci fleurit, mais bientôt sa capsule tomba. Nos jeunes savants ne se découragèrent pas pour si peu. Ils reprirent leur expérience, mais en fécondant quelques fleurs de leur cotonnier avec du pollen de géranium.

Et c'est ainsi qu'ils obtinrent une robuste capsule de coton.

Il coulera sans doute bien de l'eau sous les ponts avant que le Manitoba devienne un concurrent sérieux des Etats du Sud américain pour la culture du coton, mais l'essai des étudiants de Virden valait sûrement la peine d'être noté.

CAUSERIE FEMININE

L'eau au moulin

Selon les rapports, l'industrie du tourisme est florissante en notre pays et les perspectives pour l'année courante sont fort encourageantes, en dépit du couronnement qui drainera vers le Royaume-Uni avec une affluence de curieux, de ces précieux dollars qui sonnent clair un peu partout, parce qu'ils sont synonymes de la richesse que représente l'Amérique.

D'autre part, maintes critiques éveillent l'attention sur notre manière d'accueillir les voyageurs. L'industrie hôtelière a sans doute fait des progrès immenses, les installations sont magnifiques, le confort, inégalable. Certes la cuisine est soignée, excellente même en certains endroits, et si le service n'est pas parfait partout, il s'avère souvent satisfaisant. Néanmoins, il y manque quelque chose.

Peut-être le point faible est-il plus subtil? L'auberge, l'hôtel sont en quelque sorte le prolongement du foyer. On s'attend à être chez soi où que l'on se transporte, aussi l'accueil doit-il être l'objet d'une attention particulière.

Le voyageur est-il vraiment "attendu" chez nous? Est-il désiré à toute heure? L'hôtelier sait-il cacher sa lassitude, sa mauvaise humeur comme il devrait? Sait-il sourire, même si on le dérange? La perspicacité manque souvent aux hommes, elle fait rarement défaut chez les femmes. Plus intuitives, elles comprennent d'emblée ce qu'on attend d'elles. Voilà pourquoi l'industrie touristique leur sied si bien. Malheureusement elles n'y jouent pas encore le rôle qui leur convient le mieux. On ne leur donne pas le rang d'hôtesse, au sens réel du mot et pourtant là est vraiment leur place, non pas pour se substituer à leur mari mais pour le compléter.

L'eau va seule au moulin, c'est entendu, mais il importe de l'y amener par de savantes dispositions qui préviennent la sécheresse. Les femmes s'entendent au mieux à créer une atmosphère propice au développement d'une industrie dont les possibilités sont illimitées quand on s'applique à les étudier en collaboration constante. L'âme dirigeante du foyer, n'est-elle pas toujours la femme? Qu'est-ce que l'hôtel sinon le foyer de ceux qui passent sans doute, mais qui reviennent volontiers, ou jamais?

LAURE.

LETTRE DE QUEBEC

Légende et réalité

(Service spécial à la PRESSE)

QUEBEC, 23. — On entaille en ce moment, mais la sève de nos érables ne coule pas présentement aussi généreusement que certaines années et que nos producteurs de sucre et de sirop le voudraient. N'importe, à cette époque de l'année, il me vient à la mémoire la légende du sucre d'érable... Manabush, petite fille de la Terre, s'étant aperçu, un jour que la sève d'un arbre qu'elle avait observé, était comme du sirop prêt à être mangé, alla trouver sa grand'mère, Nikomis, et lui dit: "Grand'mère, il n'est pas bon que les arbres produisent du sucre aussi facilement. Si les hommes peuvent, de cette façon, sans le moindre effort, recueillir ce sucre, ils ne travailleront plus et ils ne tarderont pas à devenir paresseux. Il faut tâcher de les faire travailler. Avant qu'ils puissent recueillir ce sirop précieux, faisons en sorte qu'ils soient obligés de fendre le bois et de passer les nuits à surveiller la coulée de la sève et de sa cuisson".

Manabush n'en dit pas plus long, mais craignant que Nokomis ne fut indifférente à ses paroles et qu'elle n'omit de prendre des mesures pour empêcher les hommes de verser dans la paresse, elle grimpa au sommet d'un arbre avec un seau rempli d'eau et en versa le contenu à l'intérieur de l'arbre, dissolvant ainsi le sucre qui se trouvait sous l'écorce. Depuis ce temps, au lieu d'un sirop épais, la sève de l'érable ne contient plus qu'un pourcentage de sucre, et pour obtenir ce sucre, il faut travailler. Et cette légende prouve au moins que les indiens possédaient, à l'origine de notre pays, les méthodes rudimentaires de la fabrication du sucre d'érable. Les hommes blancs ne tardèrent pas à améliorer ces primitives méthodes de fabrication.

Une autre légende veut que l'on ait fait la découverte de la valeur de la sève de l'érable de façon accidentelle, grâce à la rupture d'une branche d'arbre qui répandit un liquide dont on se servit pour faire bouillir un quartier d'orignal. La viande fut alors trouvée si délicieuse que l'usage de cette eau se généralisa chez les sauvages qui en firent bientôt du sirop et puis du sucre.

Il serait donc exagéré de croire qu'aux premiers jours de notre pays, on fabriquait du sucre d'érable absolument comme il se présente de nos jours sur nos marchés. Il faut sourire de l'anachronisme commis naguère par cet excellent écrivain français, Maurice Constantin-Weyer, qui dans son histoire romancée de Cavelier de La Salle, met dans la bouche de l'abbé de La Salle, frère de Cavelier, à qui il conseille de cultiver la concession de Lachine, au sujet d'une érablière qui se trouve sur cette seigneurie, des propos qui seraient ceux d'un officier de la Coopérative des Producteurs de Sucre et de Sirop d'érable de la province de Québec, parlant de la qualité de ce produit.

On sait que les procédés de la fabrication du sucre avec la sève de l'érable datent du Dr Michel Sarrazin qui, le premier, industrialisa cette fabrication. N'empêche cependant qu'avant on faisait du sucre, mais de façon fort sommaire. Le Père Lafitteau écrit dans les Relations des Jésuites: "Les Français ont appris des indiens à faire du sucre d'érable et réussissent mieux que leurs maîtres".

SAINTE-FOY

LE SOURIRE DE LA VIE

RESTE AU RANG !

—Garçon, ce poulet a dû être couvé dans un incubateur

—Qu'est-ce qui vous fait dire ça?

—Voilà. S'il avait joui des tendres soins d'une mère, il ne serait pas tellement dur, aujourd'hui.

* * *

CHAPEAU ... DE PAILLE

—Pourriez-vous défrayer le coût d'une opération si je la juge nécessaire demande le médecin à son patient.

—Jugeriez-vous l'opération nécessaire, rétorque le client, si je n'avais pas d'argent pour la payer?

* * *

LE DON DES LANGUES

—Voulez-vous bien me dire, demande une jeune femme à un dentiste, pourquoi la cavité d'une dent arrachée paraît aussi grande à la langue?

—La réponse est facile, rétorque le spécialiste. C'est à cause de la tendance naturelle de la langue à exagérer!

* * *

FACE A LA MUSIQUE

Un compositeur russe a réussi à s'évader de l'U.R.S.S. et à venir se réfugier au Canada. Il y rencontre un confrère qui lui déclare:

—En ces dernières années, j'ai terminé ma symphonie en si bémol.

—Moi, répond le réfugié, les autorités moscovites m'avaient imposé une symphonie en Si... bérie.

VOUS SOUVIENT-IL?

Dans la "Presse", il y a 40 ans :

Les révérendes soeurs Grises ont décidé de faire construire d'après les plans les plus modernes un vaste hôpital sur un immense espace de terrain compris entre les rues Ste-Catherine, Redfern, Western et Clarke, à Westmount.

Le congrès des socialistes de France a adopté aujourd'hui, une motion demandant à la France et à l'Allemagne de s'entendre en vue d'effectuer un désarmement proportionnel.

Il y a 30 ans :

Le contrat pour le nouveau palais de justice à Montréal a été signé hier, par l'hon. Antonin Galipeault, ministre des travaux publics, à Québec. Le nouvel immeuble coûtera $1,943,500.

M. J.-N. Mochon, de Montréal, a été nommé examinateur en chef des électriciens pour la province de Québec.

Il y a 20 ans :

Le gouvernement ontarien a pris charge de l'administration des fonds de secours. Il en assumera le coût entier.

M. John-W. Troy a été nommé par le président Roosevelt gouverneur de l'Alaska.

Il y a 10 ans :

"Il est temps que nous devenions les maîtres". C'est ce que répond M. J.-O. Asselin, président du comité exécutif à Me Honoré Parent, administrateur-délégué de la Commission municipale.

"Pour mater l'inflation, il faut contrôler les prix". C'est ce que déclare l'hon. M. Ilsley, ministre des finances, en défendant la commission des prix.

LA SANTÉ POUR TOUS
PAR Wm. BRADY, M.D.

Le recours à l'iode (suite)

Plusieurs correspondants m'ont demandé si j'approuve l'utilisation de telle ou telle préparation médicale d'iode ou d'iodure. Ce n'est pas là une approbation que je puisse donner. Le choix de l'emploi de quelque préparation que ce soit de ce genre doit être laissé au jugement du médecin que l'on consultera.

Je n'ai jamais prétendu que la ration d'iode rendra leur couleur naturelle aux cheveux devenus gris, ni même qu'elle empêchera ou simplement qu'elle retardera le grisonnement. Mais bien des correspondants m'écrivent qu'ils ont été rajeunis de cette manière. Je n'ai pas vu leurs cheveux avant ou après leur emploi de cette ration, et par conséquent il m'est impossible d'affirmer qu'elle a eu l'effet en question, ou non. Mais lorsque quelqu'un me déclare que ses cheveux gris ont repris plus ou moins leur teinte originelle, je ne m'inscris pas en faux contre leur assertion; j'ai souvent remarqué d'autre part que quand je suis surchargé de tracas (les miens et ceux des autres), j'aperçois dans le miroir que j'ai des cheveux gris et des rides.

D'un autre côté, lorsque ma principale préoccupation est de me rendre au boulingrin à temps pour le début du jeu, je ne vois dans le miroir qu'un fainéant, si jamais il en fut—je veux dire que cet individu n'a pas fait une once de travail réel depuis des années—un être qui aurait beaucoup plus de rides encore, qui paraîtrait bien plus âgé et plus gris, s'il n'avait pas pris sa ration d'iode, en plus des soins accordés à ses dents, des exercices hygiéniques, d'une respiration profonde, de sa sobriété, des vitamines et de bonnes doses de lumière solaire.

Secours à Chiang Kai-shek

Six Américains sur dix acceptent que leur pays arme la Chine nationaliste.

(Communication de l'Institut américain de l'Opinion publique. Tous droits réservés).

Princeton, New-Jersey, 23. — Le projet d'augmenter les forces de la Chine nationaliste d'avions et de navires américains obtient l'assentiment d'une forte majorité de l'opinion américaine. L'Institut américain de l'Opinion publique, dans un sondage général, constate que six électeurs américains sur dix acceptent.

1) Que les Etats-Unis fournissent d'autres navires de la flotte de réserve à la Chine nationaliste, pour que celle-ci bloque la côte de Chine communiste.

2) Que les Etats-Unis fournissent plus d'avions à la Chine nationaliste pour permettre à celle-ci de bombarder les positions communistes.

Un peu plus du cinquième de l'électorat s'oppose aux deux mesures.

Les envois de matériel projetés au général Chiang Kai-shek permettrait à ce dernier des incursions, des opérations de blocus contre le transport maritime communiste.

Les enquêteurs de l'Institut ont posé deux questions à un échantillon de l'électorat de villes moyennes:

Voici la première:

"Approuveriez-vous ou désapprouveriez-vous que nous fournissions en plus grand nombre les vaisseaux de guerre que nous n'employons pas aux nationalistes chinois, pour qu'ils bloquent la côte de Chine communiste ?"

Pour	61%
Contre	23%
Indécis	16%
	100%

M. William J. Fulbright, sénateur démocrate d'Arkansas, a conseillé que les Etats-Unis fournissent des avions aux nationalistes pour bombarder la Chine communiste, comme la Russie en fournit aux communistes de Corée.

Approuveriez-vous ou désapprouveriez-vous que les Etats-Unis fournissent plus d'avions aux nationalistes pour bombarder la Chine communiste ?"

Pour	62%
Contre	22%
Indécis	16%
	100%

Une recrudescence de l'activité des Huks

Manille, 23. (AFP) — Une bataille qui a fait 34 morts s'est déroulée, samedi, entre les rebelles huks et les troupes gouvernementales à Buenavista, dans la province de Quézon.

D'après les renseignements parvenus à Manille, les Huks ont occupé la ville, samedi matin, exterminant les soldats de la garnison et pillant l'hôtel de ville et les stocks de vivres. Les troupes gouvernementales stationnées dans les villes voisines arrivèrent en renfort, et livrèrent combat aux rebelles. 20 Huks ont été tués, ainsi que six militaires du gouvernement, et six civils.

Deux soldats gouvernementaux sont manquants et un autre a été fait prisonnier par les Huks.

On déclare à Manille que cette attaque marque le point culminant de la recrudescence de l'activité des Huks qui avait commencé, la semaine dernière. Devant l'importance de l'affaire, le général Calito Duque, chef d'état-major de l'armée philippine, est parti hier soir pour Buenavista afin de diriger les opérations contre les rebelles.

Plus d'un million de tonnes de munitions

Washington, 23. (PA)—Bien qu'il y ait eu quelque rationnement de munitions pour les forces des Nations unies en Corée, voici une idée officielle de ce qui a été lancé aux communistes. Depuis le début de la guerre le 25 juin 1950 jusqu'au 31 décembre 1952, les forces des Nations unies ont rendu à l'ennemi dix coups pour un, soit:

plus de 600,000 tonnes d'obus de 105 millimètres;

plus de 300,000 tonnes d'obus de 155 millimètres;

plus de 75,000 tonnes d'obus de 8 pouces;

plus de 80,000 tonnes de bombes de mortiers de 4.2 pouces;

plus de 55,000 tonnes de munitions pour mortiers de 81 mm.;

plus de 15,000 tonnes de bombes à mortiers de 60 m.;

plus de 8,000 tonnes de grenades;

plus de 1,800,000,000 de balles.

Le général J. Lawton Collins, chef d'état-major de l'armée, a donné ces chiffres à la commission sénatoriale des forces armées au cours de l'enquête sur le problème des munitions en Corée.

Dans un stylo

—Plus de 21 matières différentes entrent dans la manufacture d'un stylo, y compris tous les métaux précieux (l'or, l'argent, le platine), trois sortes de plastiques et 4 espèces de caoutchouc.

M. F. E. Lee, trichologue, fait voir deux récentes photographies de son étonnant album sur les "Cas d'alopécie". La photo de droite est prise six mois après celle de gauche. Toutes deux représentent M. Bill Hellums, un commis âgé de 33 ans.

Ce ne sont pas les cheveux que vous perdez qui vous rendent chauve, dit un expert

"Jamais personne n'est devenu chauve parce qu'il perdait ses cheveux", déclare le spécialiste F. E. Lee, directeur de l'une des plus importantes organisations de trichologues professionnels.

"Vous perdez naturellement presque tous vos cheveux—tous les 121,000 cheveux de votre tête —environ tous les trois ans". M. Lee ajoute: "Mais, en même temps, une longueur de 33 milles de cheveux poussera naturellement pour remplacer ceux que vous avez perdus. C'est lorsque la pousse des nouveaux cheveux retarde que commence la calvitie.

"Ainsi, c'est bien la pousse des cheveux et non leur chute qui détermine si vous devez aboutir à un crâne dénudé".

Ce spécialiste de renom souligne que le traitement donné dans sa clinique comporte deux phases:

1—**Phase de correction.** Durant cette première phase, les experts Lee recourent à des éléments nettoyeurs du cuir chevelu et à des germicides à l'action rapide afin de rendre le cuir chevelu apte à la pousse des cheveux.

2—**Phase de stimulation.** Une fois le cuir chevelu propre et rendu stérile, la repousse des cheveux est activée grâce à une thérapie spéciale et à des stimulants qui pénètrent jusque sous le cuir chevelu.

La méthode Lee est-elle vraiment efficace?

La meilleure preuve réside peut-être dans le fait que cette organisation est passée rapidement d'une clinique à 12 cliniques affiliées d'un océan à l'autre.

Satisfaction 95%

Les statistiques de recherches Lee prouvent que 95% des personnes qui ont suivi des traitements ont été satisfaits. Et les spécialiste Lee appuient toutes leurs déclarations sur des centaines de témoignages et de photographies de leurs clients.

"En vérité, déclare M. Lee, vous constaterez qu'il n'est pas plus difficile de faire pousser les cheveux que de devenir chauve. Une fois que vos cheveux auront recommencé à pousser vous n'aurez qu'à continuer à donner à vos cheveux les soins simples mais précis que nous vous enseignerons."

Si vos cheveux commencent à se faire moins épais, rendez-vous à la clinique Lee le plus tôt possible. Ne tardez pas: votre cas peut devenir désespéré.

Vous n'avez pas besoin de fixer un rendez-vous. Vous n'encourez aucune obligation et ne vous sentirez aucunement gêné. Vous constaterez que les taux sont tout à fait raisonnables, et **pas plus élevés que l'an dernier.**

Heures d'affaires : 10 a.m. à 7.30 p.m.
Le samedi : de 10 à 4 h.

LEE Spécialistes du cuir chevelu

706 édifice Castle, 1410 Stanley, près Ste-Catherine — LA. 8400

SI VOUS SONGEZ À DÉMÉNAGER

Il y a des quartiers, à Montréal, où le service téléphonique peut être fourni immédiatement; mais il y en a d'autres où il ne sera pas disponible avant un assez long temps.

Vous seriez bien avisé, si vous déménagez, de tenir compte de cette situation.

Si vous désirez nous consulter à ce sujet, vous n'avez qu'à téléphoner à UNiversity 6-3911, et notre préposée au service vous mettra volontiers au courant de la situation.

Le gérant, C. de L. HARWOOD

LA COMPAGNIE DE TÉLÉPHONE BELL DU CANADA

Une révolte gronderait en Albanie

Un mouvement clandestin frapperait bientôt dans ce pays satellite.

Paris, 23. (PAf) — On annonce qu'un ancien professeur de mathématiques, qui affirme avoir l'appui de 50,000 guérilleros, se prépare dans une maison de ferme de Yougoslavie, à renverser le gouvernement qui dirige l'Albanie sous la dictée de Moscou.

Apostol Taanefi, un communiste albanais, affirme que ses partisans, qui vivent en Albanie, contrôlent actuellement le tiers du pays et qu'il est prêt à attaquer pour obtenir le contrôle complet.

L'annonce des projets de Taanefi a été envoyée au journal "Paris-Presse" par son correspondant Jean-François Devay. Le journaliste a déclaré avoir rencontré le chef des partisans à son quartier général de Pristina, Yougoslavie. Devay affirme que l'organisation de Taanefi en Yougoslavie fonctionne à la connaissance, sinon au plein appui, du président-dictateur Tito, qui a rompu avec Moscou en 1948.

Taanefi affirme qu'il n'a pas beaucoup d'armes modernes, mais cela ne l'inquiète pas. "Même si nos paysans ont seulement leurs machettes", affirme-t-il, "ils marcheront sur Tirana (la capitale) quand le temps sera venu. On trouve toujours des armes quand on veut se battre".

On ne peut confirmer les déclarations du chef de 40 ans par des vérifications sur les lieux. Les dirigeants communistes de l'Albanie ont efficacement rompu toute relation avec l'extérieur, sauf avec la Russie et les satellites soviétiques.

Taanefi lui-même doit dépendre des réfugiés qui arrivent en Yougoslavie, mais il croit savoir ce qui se passe dans son pays. Il affirme que ses 1,150,000 habitants souffrent de la faim, sinon de la famine, et détestent le régime communiste actuel.

Il déclare que la plupart des militaires russes envoyés pour instruire l'Armée albanienne ont été rappelés. Il évalue cette armée à 50,000 hommes, qu'il dit mal équipés. Il prétend que les désertions en Yougoslavie sont nombreuses. Il se dit certain que ses partisans peuvent vaincre l'armée et libérer le pays sans aide de l'étranger.

Une menace de grève plane sur les envois de grain des G. Lacs

Port-Arthur, 23. (BUP) — M. Ronald Hooper, conciliateur pour le ministère fédéral du travail, est entré en scène dans le but de dissiper si possible la menace de grève que 1,600 ouvriers font planer sur 25 élévateurs à grain de la région des Grands Lacs.

Le conciliateur Hooper a été désigné samedi pour s'occuper de ce différend ouvrier. Dès hier il a rencontré les représentants de la Fraternité des commis de chemin de fer. Aujourd'hui il doit conférer avec les représentants patronaux. Il n'y a eu aucun commentaire à la suite des pourparlers d'hier.

Les ouvriers en cause menacent de faire la grève le 6 avril prochain. Ils reprochent aux employeurs de n'avoir pas institué la semaine de travail de cinq jours (du lundi au vendredi inclusivement) tel que convenu l'automne dernier lors de la signature d'une nouvelle convention collective.

"Nous voulons que le samedi et le dimanche soient des congés et nous ne lâcherons pas jusqu'à ce que l'on nous ait donné satisfaction", a déclaré un porte-parole syndical.

M. John Lindsay, président de l'Association des propriétaires d'élévateurs à grain des Grands Lacs, a nié qu'une telle promesse ait déjà été faite. Il a ajouté que la menace de grève était "une mauvaise surprise" étant donné que la convention collective actuelle a été signée "apparemment sous le signe de la bonne foi".

VOUS POUVEZ DORMIR CE SOIR
ET CONTROLER VOS NERFS
TOUTE LA JOURNEE DEMAIN!
Les comprimés SEDICIN pris selon les instructions données sont le moyen sûr et inoffensif de favoriser le sommeil ou de calmer les nerfs tendus.
SEDICIN® $1.00 - $4.95
Aux pharmacies seulement!

Constipation?
Une ou deux ROBOL ce soir — effet demain matin
35¢ la boite, 3 pour $1.00

BUVEZ KIK
KIK COLA
KIK CREAM SODA
KIK ORANGE
KIK NECTAR
UN BREUVAGE POUR TOUTE LA FAMILLE
AU MAGASIN PRÈS DE CHEZ-VOUS

FB Encan Spécial FB
MARDI, 24 Mars, à 10 a.m.
A nos salles de vente 901 OUEST, ST-JACQUES
200 MANTEAUX et JAQUETTES de FOURRURE
Marchandise entreposée et non réclamée
FRASER BROS. (Canada) Ltd.
ENCANTEURS

Travailleurs sociaux chez M. Duplessis

Photo prise dans le bureau du premier ministre, à Québec, lors d'une entrevue accordée à une importante délégation du Conseil canadien du Bien-être social. De gauche à droite, le Dr Jean Grégoire, sous-ministre de la Santé, l'hon. Antoine Rivard, solliciteur général de la province, M. L.-P. Plamondon, de Québec, membre du conseil d'administration, Mlle Marie Hamel, directrice des services français de cet organisme, l'hon. M. Duplessis, et Mgr C.-E. Bourgeois, vice-président de la commission française du conseil canadien du Bien-être social.

Coffre-fort dérobé avec son contenu

Fin de semaine marquée aussi d'un hold-up et d'une tentative de hold-up.

Des cambrioleurs ont dérobé un coffre-fort, contenant $750 et des papiers personnels, et un bandit a commis un hold-up sur la personne d'un passant, au cours de la dernière fin de semaine. Un autre gunman s'est enfui lorsqu'un épicier à qui il tentait de dérober le contenu de son tiroir-caisse lui a lancé un pot de confitures à la figure.

Hier, entre 10 h. du matin et 1 h. de l'après-midi, soit pendant le période de temps pendant laquelle M. et Mme J.-R. Lesage se trouvaient à la messe, des cambrioleurs ont pénétré dans leur domicile, situé à 3475, rue Orléans, y ont dérobé certains objets, puis se sont introduits dans l'épicerie dont M. Lesage est propriétaire et qui communique avec le logement de celui-ci.

Avant de se rendre dans l'épicerie, dont le no civique est 3920, rue Rachel est, les cambrioleurs, qui s'étaient apparemment introduits dans le logement de M. Lesage en repoussant le pêne de la serrure au moyen d'une mince feuille de celluloïd, fouillèrent toute la maison et surtout la chambre à coucher. Ils se sont emparés de divers objets dans le logis de M. Lesage.

Passant ensuite dans l'épicerie, qui communique avec le logement par une porte, les cambrioleurs s'emparèrent du coffre-fort, qu'ils glissèrent jusqu'à la porte arrière du logement, où ils ont dû le placer dans un véhicule. Le coffre-fort qui contenait $750 en argent et des papiers personnels n'a pas encore été retrouvé.

Le sergent-détective Jean Beaupré, de la sûreté municipale, a fait enquête.

Hold-up commis en pleine rue

A 9 h. samedi soir, un gunman a volé la somme de $20 et sa montre à un homme qu'il a accosté en pleine rue.

M. Jean Desnoyers, 8920, boulevard S.-Laurent, a raconté à la police qu'il marchait, rue S.-Alexandre, lorsqu'il a été accosté, en face de la maison portant le no civique 1203, par un individu, âgé d'une trentaine d'années, qui a pointé un revolver dans sa direction en lui demandant son argent. M. Desnoyers lui a remis les $20 qu'il avait dans ses goussets. Le bandit lui a ensuite volé sa montre, évaluée à $105, puis il a pris la fuite.

Tentative de hold-up

Samedi soir également, un autre gunman a tenté de commettre un hold-up dans une épicerie, mais il a pris la fuite à toutes jambes lorsque le propriétaire de cet établissement lui a lancé un pot de confitures à la figure.

M. Georges Desautels, dont l'épicerie est située à 4933, rue Granpré, a déclaré à la police qu'il se trouvait seul dans son établissement lorsqu'un individu, âgé d'une vingtaine d'années et armé d'un revolver nickelé, a pénétré dans l'épicerie et lui a demandé le contenu du tiroir-caisse.

Au lieu d'obéir à cet ordre, M. Desautels s'est emparé d'un pot de confitures sur une tablette, tout près de l'endroit où il se trouvait, et l'a lancé à la figure du gunman. Après un instant d'hésitation, celui-ci s'est enfui dans une direction inconnue.

Foule incommodée à un banquet

Rome, 23. (AFP) — Quatre cents personnes, dont le préfet et le maire, ont été incommodées à Modène par de la viande de poulet avariée qui leur a été servie au cours d'un grand banquet organisé à l'occasion d'une cérémonie agricole.

Départ pour Londres du nouveau chef de la Pologne libre

(PCf) — Le général Kazimierz Sosnokowski, commandant en chef en Pologne pendant la guerre est parti samedi par avion pour Londres, où il remplira les fonctions de président du gouvernement polonais libre en exil.

Le général Sosnokowski, qui se livrait à l'agriculture à Arundel, Québec, depuis sept ans, a été choisi pour succéder au Dr August Zaleski.

Dans une interview, il a dit que les pays alliés se doivent de lancer une offensive d'idées contre le monde communiste. Cependant, il s'oppose à tout geste pour encourager le sabotage au mauvais moment, de même que la résistance armée en Pologne, jusqu'au moment où il sera "temps d'enfoncer le rideau de fer".

Le général a ajouté qu'il a déjà rencontré le premier ministre Malenkov de Russie et soutient qu'il est "têtu, étroit d'esprit et qu'il déteste l'Occident fanatiquement et de tout coeur".

Concurrence au papier-journal de notre pays

Une gigantesque usine de la Nouvelle-Zélande sera en opération en 1955.

Auckland, N.-Z., 23. (PCf) — M. James Fletcher, président de la Tasman Pulp and Paper Company, a annoncé aujourd'hui un projet destiné à financer l'établissement d'une industrie de papier-journal de 27,000,00 de livres sterling sur l'île du Nord de la Nouvelle-Zélande.

M. Fletcher a déclaré que la production en cet endroit devrait atteindre sa pleine capacité à la fin de 1955. Environ 75,000 tonnes de papier-journal seront produites chaque année, ce qui épargnera $20,000,000 de dépenses à la zone sterling. La plus grande partie du papier-journal utilisé dans le monde provient actuellement du Canada.

M. Fletcher a déclaré que la compagnie obtient 7,000,000 de livres sterling de la banque d'exportation et d'importation des Etats-Unis; 10,000,000 de la Grande-Bretagne, et 5,000,000 de la Nouvelle-Zélande.

La construction doit débuter en septembre, et M. E.-S. Barton, de Vancouver, est déjà à Auckland à titre d'ingénieur-conseil de la compagnie canadienne Sandwell.

La compagnie Tasman songe aussi à retenir les services d'une compagnie canadienne pour gérer les détails techniques au début des opérations de la compagnie. Les Canadiens prépareront les Néo-Zélandais à occuper ces postes plus tard.

M. Fletcher affirme qu'une ville de 10,000 habitants s'élèvera à Murupara, près de la vaste forêt artificielle de l'Etat de Kaingaroa, qui fournira le bois à l'usine.

Il a déclaré qu'en plus de l'abondant papier-journal, les usines doivent produire 36,000 tonnes de pulpe de papier kraft et 72,000,000 de pieds de bois scié.

La compagnie Tasman désire diminuer ses dépenses en dollars et elle a placé 78 pour cent de ses commandes d'équipement hors de la zone du dollar. La plupart des achats à l'étranger se feront au Canada.

Une collision d'autos fait quatre blessés

Pointe-aux-Trembles, 21. — Quatre personnes ont été blessées, vers minuit, dans une violente collision survenue dans la rue Sherbrooke, près de la 53e avenue, à Pointe-aux-Trembles.

M. et Mme Adolphe Laumetz, 2690 rue Barclay, et M. et Mme Marcel Couture, 31 ans, 1584, rue Dorion ont été transportés à l'hôpital Notre-Dame, à la suite de cet accident. Les autorités de cette institution ont déclaré tôt ce matin qu'aucune de ces personnes ne semblait grièvement blessée, mais qu'on attendait le résultat d'examens radiographiques avant de se prononcer définitivement sur leur état.

Selon la police, l'une des voitures circulant de l'ouest à l'est, rue Sherbrooke, heurta l'arrière d'une autre automobile filant dans la même direction. Le choc aurait été très violent, car l'un des véhicules a été presque complètement détruit alors que l'autre a subi des dommages considérables.

Travaux considérables au port de T.-Rivières

Trois-Rivières, 23. (PCf). — Le conseil des ports nationaux construira aux Trois-Rivières, au cours de l'été, un vaste hangar de 600 pieds sur 90 au coût d'environ $500,000. Il fera aussi du nivellement au quai Bureau ainsi qu'au quai du Cap-de-la-Madeleine.

Ces travaux considérables permettront d'augmenter de beaucoup le transbordement dans le port en y ajoutant une grande superficie de hangar pour l'entreposage.

Richesse en Malaisie

—La Fédération de la Malaisie britannique est d'une superficie totale de 50,650 milles carrés. Elle est riche en étain et en caoutchouc.

Capitaux londoniens au Canada

Renouveau d'intérêt souligné par plusieurs grands journaux.

Londres, 23. (PC) — Les chroniques financières des journaux de la Grande-Bretagne ont fait écho une fois de plus hier aux tentatives tardives de certains intérêts anglais de participer à l'expansion économique du Canada.

Plusieurs journaux publient des commentaires sur le renouveau d'intérêt à l'égard des placements au Canada.

Le "Sunday Times" annonce la constitution d'une nouvelle société financière canadienne qui participera à des entreprises de mise en valeur à longue et à moyenne échéance. L'équivalent de $1,000,000 du capital souscrit de la compagnie viendra de Londres, et parmi les sociétés anglaises on remarque celle de N. M. Rothschild and Sons, déjà engagé dans des projets de mise en valeur à Terre-Neuve.

Le capital canadien vient surtout, d'après le même journal, de sources privées, y compris la société W. C. Pitfield, de Montréal.

Ces sables bitumineux

Les journaux de la fin de semaine commentent aussi les perspectives d'exploitation des sables bitumineux de la région d'Athabasca dans l'ouest du Canada. Il est possible que la visite de M. Max Bell, la semaine dernière, soit pour beaucoup dans cet intérêt.

M. Belle, qu'on désigne en Grande-Bretagne comme le roi du pétrole au Canada, a rencontré des députés et des journalistes et leur a dit que la Grande-Bretagne devrait reviser son opinion au sujet des sables bitumineux, ajoutant qu'ils pourront peut-être fournir du pétrole d'ici à cinq ans, si leur mise en valeur est ce qu'elle devrait.

"Vous finirez par être des acheteurs un jour, a dit M. Bell à certains financiers. Alors pourquoi ne seriez-vous pas propriétaires?"

Prochains entretiens de Mao au Kremlin?

Londres, 23. (AFP) — Selon le correspondant du "Sunday Times" à Tokyo le président Mao Tsé-Toung se rendrait prochainement à Moscou pour y avoir des conversations d'ordre militaire et économique avec les nouveaux dirigeants soviétiques, et notamment avec M. Georges Malenkov.

Le chef du gouvernement chinois aurait l'intention de demander à l'URSS d'accroître l'aide militaire et économique accordée à la Chine. La visite aurait lieu avant la réunion à Moscou des chefs communistes des pays étrangers. Le correspondant du "Sunday Times" croit que cette réunion doit avoir lieu le mois prochain.

Chute qui aurait pu être funeste

Une femme, tombée hier dans une bouche d'égout, aurait pu ne jamais revenir de cet endroit, n'eût été sa présence d'esprit.

Il s'agit de Mme I. H. Reisler, 31 ans, 5248, avenue Mountain Sights, qui a mis le pied sur le couvercle d'une bouche d'égout à l'angle des rues Mansfield et Ste-Catherine, et, ce faisant, est tombée dans l'égout même.

Son mari a dit à la police que si sa femme n'avait pas eu la présence d'esprit de se raidir les bras, elle aurait filé tout droit et en conséquence y aurait trouvé une mort certaine.

La police a conduit Mme Reisler à l'hôpital Royal Victoria, où elle a été pansée pour ses blessures.

Le département de la voirie a recouvert cette bouche d'égout de pièces de bois et y a placé un avis de danger à cet endroit.

Dernier hommage rendu à M. Adrien L'Allier

Ces jours derniers ont eu lieu en l'église S.-Denis les funérailles de M. Adrien L'Allier, décédé à l'âge de 48 ans.

M. A. L'Allier

Le défunt laisse son épouse, née Georgette Déry; un fils, Georges; une fille, Madeleine; une bru, Mme Georges L'Allier (Jeanne Lavoie); un petit-fils, Denis; son père, Adrien L'Allier; ses soeurs, Mmes D. Charbonneau (Yvonne), E. S.-Jean (Joséphine), H. Valade (Jeanne), R. Primeau (Bernadette) et J. Mercier (Adrienne); ses frères, Roméo et Ovila L'Allier; ses beaux-frères, MM. D. Charbonneau, H. Valade, R. Primeau, J. Mercier, E. S.-Jean et A. Villeneuve; ses belles-soeurs, Mmes H. L'Allier, R. L'Allier et O. L'Allier; et plusieurs neveux et nièces.

Le cortège funèbre était précédé d'un landau de fleurs. La levée du corps fut faite par l'abbé Judes, curé, qui chanta également le service, assisté des abbés Alphonse Groulx et Charles Vinet comme diacre et sous-diacre.

Le deuil était conduit par le fils du défunt, son fils adoptif, M. René Hardy, ses beaux-frères, ses frères, ses neveux, J.-P. Primeau, A. Bédard, E. Hawkins, G. Valade, G. Villeneuve, ses cousins, J. Leclair et G. L'Allier.

On remarquait aussi le R. P. Elphège Labonté, C.S.C., directeur de l'O.P.M. de l'Oratoire S.-Joseph, ainsi qu'un grand nombre d'auxiliaires de l'Oeuvre: MM. Conrad S.-Amant, J.-A. Poirier, J. De Santis, E. Louard, A. Filiatrault, M. Hudon, L. Valade, J.-W. Rheault, J. Lamarche, J. Paré, L. Legault, A. Martin, J. Villeneuve et plusieurs autres.

Détenus tués en essayant de s'évader

Un garde de 73 ans abat trois bandits à la prison du comté de Tarrant.

Fort-Worth, Texas, 23. (PAf) — Trois prisonniers ont trouvé la mort au cours d'une courte bataille alors qu'ils tentaient de s'évader de la prison du comté Tarrant, hier.

"Ce sera un combat sanglant jusqu'à la mort," a dit Bobby Baker, qui s'est élu chef de sept criminels désespérés qui se sont enfuis de leurs cellules.

Quelques minutes après, Baker et deux de ses compagnons étaient abattus et un quatrième gravement blessé par un garde âgé de 73 ans qui a vidé deux pistolets dans leur direction.

Cette tentative d'évasion a fait suite à une évasion spectaculaire qui eut lieu de la même prison, le 18 février, alors que 10 prisonniers, y compris le notoire Floyd Hill, qui a manqué à sa parole alors qu'il était en liberté provisoire de la prison d'Alcatraz, et qui est le seul encore en liberté jusqu'ici, se sont évadés.

Trois de ceux qui ont pris part à la tentative d'évasion hier avaient participé à l'évasion de février mais avaient été capturés.

Ceux qui ont été abattus hier par le chef des gardes, W. P. Foster, sont Bobby Baker, 18 ans, condamné pour vol à main armée; Lloyd Lescher, 17 ans, détenu sous des accusations de vols d'automobiles et associé de Baker dans l'évasion précédente, et William Ford, 20 ans, également incarcéré pour vol d'auto.

Garde blessé à la jambe

C. L. Eubanks, 18 ans, détenu à la prison de l'Etat du Texas, a été atteint à la bouche et au bras droit. Il avait été amené à Forth-Worth pour répondre à des accusations de cambriolage. M. Foster a été blessé à la jambe gauche quand un coup est parti d'une arme pendant qu'un détenu et un policier se battaient pour la possession de l'arme.

La tentative d'évasion a éclaté quand un garde est monté au cinquième étage de la prison pour conduire Ford et Eubanks, qui avaient demandé à se faire couper les cheveux. Ils l'ont assailli, lui ont enlevé ses clefs et ont libéré les cinq autres prisonniers.

Les sept prisonniers se sont entassés dans un petit ascenseur et ont donné l'ordre au préposé nègre de les conduire au sous-sol. Ils étaient armés d'un bout de chaîne, de couteaux, d'une matraque fabriquée de pièces de métal provenant d'un lit et d'une cuillère dont les côtés avaient été aiguisés et rendus tranchants. Ils n'avaient pas d'armes à feu.

Une fois au sous-sol ils se sont élancés dans le bureau du garde en chef où Foster et deux officiers causaient. Foster a rapidement sorti son pistolet de calibre .38 et l'a vidé sur les assaillants. Ensuite, il s'est emparé du revolver de calibre .44 d'un autre officier et a fait feu à plusieurs reprises.

Les détenus qui ont pu échapper à cette fusillade ont été maîtrisés et reconduits dans leurs cellules.

Emeute matée dans un camp de prisonniers, en Corée

Yoncho, Corée, 23. (PAf) — Les gardes des Nations unies ont réussi à mater une révolte qui menaçait d'éclater jeudi, parmi quelque 4,000 officiers communistes coréens prisonniers, mande le commandement des Nations unies chargé des prisonniers de guerre.

Un officier américain a été blessé par des pierres lancées par les rouges.

Les gardes ont réussi à rétablir l'ordre au moyen de gaz lacrymogène et vomitif. Le commandement ajoute qu'on ne s'est pas servi d'armes à feu.

Ce camp de Yoncho a été le théâtre d'une série d'émeutes le 7 mars, alors que les gardes avaient tué 23 prisonniers.

L'agitation s'est manifestée jeudi, à 3 h. 30 de l'après-midi, quand des officiers communistes dans un enclos ont refusé de se soumettre à l'appel routinier.

"D'autres prisonniers de guerre, dans sept enclos environnants, ont défié les ordres de demeurer dans leurs quartiers et sont sortis en hurlant pour encourager les officiers communistes prisonniers," ajoute la déclaration.

Le commandant du camp a disposé ses troupes pour qu'elles puissent se servir de gaz lacrymogène et vomitif. Ce dernier provoque des nausées aiguës et la diarrhée, ce qui a forcé les prisonniers à rentrer dans leurs quartiers.

"Les troupes des Nations unies ont réussi à contenir l'émeute, les officiers communistes prisonniers récalcitrants se sont soumis à l'appel et l'ordre a été restauré. Le compte s'est continué dans les sept autres enclos sans autre incident."

Yoncho est un petit îlot au sud-ouest de l'île Koje. Il est gardé par des troupes américaines et sud-coréennes.

PUISSANTES
PORTÉE JUSQU'À 30 MILLES
L'émotion d'une vie! Jumelles à longue portée, fabrication américaine de précision. Légères, d'allure professionnelle avec détails se rencontrant chez les modèles beaucoup plus chers et qui feront l'envie de vos amis. Vous serez étonnés en voyant les objets éloignés se rapprocher nettement en jetant un coup d'oeil dans ces jumelles super-puissantes!
Gratuit COURROIE D'EPAULE COMPRISE
LENTILLES DE TYPE TRAITE, fini de précision par des experts, faisant évanouir la distance, pour rapprocher rapidement et nettement les objets éloignés.
MISE AU POINT CENTRALE SYNCHRONISEE facilement ajustable à votre vision.
IDÉALES POUR
• voyages
• théâtre
• chasse
• étude de la nature
• événements sportifs, etc.
Ne vous privez pas du plaisir que peuvent vous apporter ces jumelles. Voyez plus ... apprenez plus! Procurez-vous les vôtres à ce bas prix exceptionnel!
Mais le stock est limité. Faites vite—Découpez cette annonce et postez-la, avec $4.95 pour livraison gratuite. Frais de poste en plus pour commandes C.O.D. Dans le Québec, ajoutez 2% de taxe. GARANTIE D'ARGENT REMIS.
seulement $4.95
United States Mail Order Co., 190, rue Murray, Dépt. 23C-48 M, Montréal, P.Q.

Combien?
Comment?
Pourquoi?

COMBIEN les taux d'assurance automobile ont-ils augmenté?
● Par rapport à la valeur des autos, ils ont diminué.
Pour chaque $100.00 de protection l'automobiliste est appelé à débourser moins que jamais auparavant.
● Les autos coûtent plus cher.
L'auto neuve qui coûtait $850.00 en 1939 a fait place à une auto de $2,400.00 qu'on ne saurait évidemment assurer au même prix.
● Quelle a donc été l'augmentation des taux en dollars?
En moyenne 30% pour responsabilité publique et dommages à la propriété, et 60% pour tous risques.

COMMENT détermine-t-on le coût de l'assurance automobile?
● Le NOMBRE des accidents
● Le COÛT moyen des accidents.
● Les frais d'administration.
● Les profits ou les pertes de la compagnie d'assurance.

POURQUOI les taux (en dollars) ont-ils augmenté?
● Parce que le TAUX des accidents a beaucoup monté.
Aujourd'hui, au Canada, l'auto fait un mort toutes les 4 heures et un blessé toutes les quinze minutes. A toutes les deux minutes, il y a un garde-boue d'enfoncé. Pour remplacer une auto, il en coûte deux ou trois fois plus qu'en 1939, et pour la réparer, deux fois plus. (La réparation d'un garde-boue — nécessitée à toutes les deux minutes—coûte trois fois plus).
● Parce que les frais médicaux et d'hôpital ont monté d'environ 165%.
Les indemnités pour blessures sont à leur plus haut point dans l'histoire.
● Parce que la capacité de gain du Canadien a augmenté en moyenne de 150%.
Il faut donc plus d'argent pour compenser les pertes de travail.

ALORS COMMENT les compagnies d'assurance ont-elles empêché les taux d'augmenter encore plus?
● En diminuant leurs frais d'administration.
Les frais généraux ont augmenté, mais les frais d'administration par véhicule ont baissé.
● En perdant de l'argent.
Les compagnies d'assurance automobile ont versé, l'an dernier, $65,000,000. en indemnités et ont ainsi perdu $6,300,000.

LE REMÈDE
● Moins d'accidents.
L'automobiliste et la compagnie d'assurance ne peuvent guère empêcher les soins médicaux et les réparations de monter: ce sont des facteurs du coût de la vie.
Les compagnies d'assurance font tout ce qu'elles peuvent pour diminuer le nombre des accidents, MAIS . . . Les gens les plus en mesure de réduire le nombre des accidents, ce sont les automobilistes.
Lorsque le taux des accidents diminuera — à moins que le coût de chacun n'augmente considérablement — les taux d'assurance baisseront. La concurrence le garantit.
RAPPELEZ-VOUS.
Un accident évité ne coûte rien à personne.

ALL CANADA INSURANCE FEDERATION
ALL CANADA INSURANCE FEDERATION
Porte-parole de plus de 200
Compagnies d'Assurance Automobile

IL Y A 20 ANS En image

Par Pierre Dorion

SERVICE EXCLUSIF A LA PRESSE

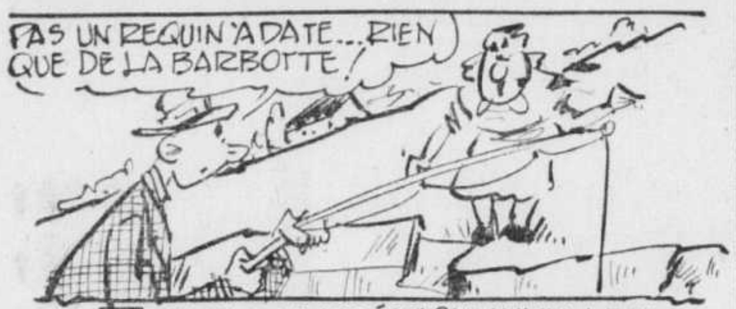
PAS UN REQUIN 'A DATE... RIEN QUE DE LA BARBOTTE !

A ITHACA, N.Y., ON PRÉDIT QUE L'HUILE de FOIE DE REQUIN REMPLACERAIT AVEC AVANTAGE L'HUILE DE FOIE DE MORUE —

MAMANS Une grosse aubaine pour votre bébé

ÉCONOMISEZ 19¢
sur le format
régulier de 33¢ de
Poudre MENNEN
pour bébés
— Quand vous achetez
l'huile MENNEN pour bébés

MOI, JE VEUX TOUJOURS MENNEN

MENNEN
huile pour bébés avec Lanoline
POUDRE MENNEN POUR BÉBÉS
Spécial à 79¢
VALEUR RÉGULIÈRE 98¢
HUILE MENNEN POUR BÉBÉS
POUDRE MENNEN POUR BÉBÉS

Mamans! — Voici une réelle occasion d'obtenir pour votre bébé l'huile Mennen pour bébés, et lui donner le bien-être parfait sans exanthèmes, brûlures ou démangeaisons.

ET — une boîte régulière de 33c de poudre Mennen pour bébés. Il n'existe pas aujourd'hui sur le marché, une poudre si fine, si soyeuse et si agréablement parfumée.

Aubaine sensationnelle!
Obtenez les vôtres aujourd'hui!

BB—F

A l'avenir ce sera toujours

FIVE ROSES
la FARINE ENRICHIE de Vitamines*

En vente aujourd'hui chez votre épicier

IT'S OVEN TESTED
FIVE ROSES
VITAMIN ENRICHED FLOUR
THE ALL PURPOSE FLOUR
LAKE OF THE WOODS MILLING COMPANY
CANADA
7 LBS. WHEN PACKED

La farine tout usage.
PRÉFÉRÉE des CANADIENNES
depuis 50 ans

*CONTIENT 0.44 MG. DE THIAMINE, 0.26 MG. DE RIBOFLAVINE, 3.5 MG. DE NIACINE ET 2.9 MG. DE FER PAR 100 GRAMMES.

FR55-14F

Biographie du président du conseil Mayer

C'est un homme d'affaires que la France déléguera à Washington et à Ottawa.

Paris, 23. (PAf) — En la personne de M. René Mayer qui visitera Washington et Ottawa à la fin du mois, la France nous envoie un premier ministre nouveau genre, homme au franc-parler et à la répartie rapide, un bourreau de travail qui sait frapper dûrement et qui préfère le lait en mangeant.

Cependant, ce n'est pas une trahison à l'égard de ce pays riche en vins fins, M. Mayer souffre de troubles d'estomac.

Grisonnant et trapu, M. Mayer est d'une dignité pondérée, mais au besoin, il excelle à la riposte.

Un de ses grands-pères était le grand rabbin d'une synagogue parisienne. Du côté de sa mère, il est allié à la branche française de la famille de banquiers Rothschild.

Quand M. Mayer a réussi à former son cabinet il en était à sa troisième tentative. La "chanceuse" dit-on. En octobre 1949, il a été élu premier ministre mais a été incapable de former un cabinet. En juillet 1951, il ne lui a manqué que quelques votes pour se faire élire. Mais cette fois, il a réussi grâce à l'appui des gaullistes et à la promesse qu'il a donnée d'étudier de nouveau le projet de formation d'une armée européenne.

C'est en qualité de ministre des Finances d'après-guerre que M. Mayer s'est fait remarquer. Il est aussi passé aux ministères de la Justice et de la Défense. Vers la fin de 1947, il a finement déjoué les "artistes" du marché noir en dévaluant le franc et en rappelant rapidement tous les billets de 5,000 francs. Les gens qui les rendaient pour échange se voyaient interroger pour savoir comment il les avaient obtenus et si les impôts avaient été payés.

Il y a un an M. Mayer avait presque décidé d'abandonner la politique active. Il a consenti à occuper le fauteuil français à la Cour internationale du plan Schuman, mais a changé d'idée à la dernière minute quand il a appris que la présidence allait à l'Italie.

Bien qu'il aime à danser et à aller au théâtre, M. Mayer mène une vie plutôt austère dans son appartement de la rive gauche au faubourg Saint-Germain.

Un fils tué à la guerre

La place d'honneur sur le foyer est réservée à la photographie de son unique fils, Antoine, tué en Alsace en 1945 alors qu'il servait dans une unité française de parachutistes. Il a une fille, Célise, mariée à un hommes d'affaires de Lyon, et trois petits-enfants, une fille de cinq ans et des jumelles âgées d'un an.

En qualité de premier ministre, M. Mayer commence sa journée de travail à 9 h. du matin quand il rencontre trois ou quatre de ses adjoints dans son appartement pour étudier le programme de la journée avant de se rendre à son bureau de premier ministre à l'hôtel Matignon, situé non loin. Il y travaille jusque vers 1 h. 30 de l'après-midi et y revient à 3 h. pour continuer son travail jusqu'à 9 h. du soir.

M. Mayer est né à Paris le 4 mai 1895. Il étudiait le droit quand la première grande guerre s'est déclarée et il a été appelé par son régiment d'artillerie.

A l'âge de 30 ans, il a été nommé administrateur du port de Strasbourg, un des plus grands ports fluviaux au monde.

Avant la deuxième guerre mondiale, il était directeur du Chemin de fer du nord, alors société privée. C'est M. Mayer qui a posé le premier geste dans la nationalisation des chemins de fer français et a aidé à former la Société nationale des chemins de fer français.

Quand la France a capitulé en 1940, M. Mayer était à Londres avec une mission d'armements. Il est rentré en France mais s'est vite glissé dans la zone inoccupée. Un jour, en 1943 il est parti à pied, a traversé les Pyrénées pour passer en Espagne et se rendre en Afrique du Nord.

Eventuellement, il atteignit Alger et le général Henri Giraud lui confia le réseau des communications françaises libres.

M. Mayer a conservé son poste quand est arrivé le général de Gaulle. Il était commissaire du transport, des communications et de la marine quand le général de Gaulle a transféré le gouvernement provisoire dans Paris libéré.

Rapport d'enquête soumis à l'hon. Milton F. Gregg

Ottawa, 23. (DNC) — Le ministre du Travail, l'hon. Milton F. Gregg, a annoncé samedi qu'il a reçu le rapport de la Commission de conciliation et d'enquête établie pour connaître la nature d'un conflit entre l'unité locale 272, Overseas Communication Union et la Canadian Overseas Telecommunication Corporation, Montréal.

La Commission était présidée par le professeur H.D. Woods, de Montréal, qui a été nommé sur la recommandation conjointe des deux autres membres, MM. Theodore R. Meighen, C.R., de Montréal, et A. Andras, d'Ottawa, désignés par la compagnie et l'union, respectivement.

Le ministre a déclaré qu'il a fait parvenir des copies du rapport de la commission aux parties pour étude.

Feu M. Louis Coache

S.-Valentin, 20. — Récemment est décédé à l'âge de 78 ans, M. Louis Coache, ancien membre de la Police de Montréal, à sa retraite depuis plusieurs années.

M. L. Coache

Il laisse dans le deuil son épouse, née Lorrain ; ses filles : Mme Berchmans Boucher (Blanche), Mme Georges Joly (Bertha), Mme A. Faubert (Jeanne) ; un fils, M. Henri Coache; une bru, Mme Henri Coache ; ses gendres, MM. Berchmans Boucher, Geo. Joly et A. Faubert ; son frère : M. Joseph Coache, de Montréal; ses soeurs: Mme Parfait Rémillard, de Lacolle, Mme Calixte Poulin, de Winooski, Vt., Mme Evariste Patenaude, de Montréal ; de nombreux petits-enfants, neveux et nièces.

Ses funérailles ont eu lieu en l'église paroissiale. La levée du corps fut faite par M. le curé Lafontaine, qui chanta le service, assisté des abbés Archambault et L. Gagnon.

Les porteurs étaient MM. Emile Langevin, René Dagenais, Gédéon Langlais, Edouard Fallon, Wilfrid Charron et Hormidas Grégoire. La chorale était sous la direction de M. Omer Béchard. Mlle Lucette Fallon était à l'orgue.

CONSTIPATION !

Souffrez-vous de gaz, indisgestion et constipation ? Ceci peut être dû à l'insuffisance de bile dans votre système digestif. Pour obtenir un prompt soulagement, essayez SALABILE, les comprimés pour la bile, faciles à prendre. Aident à recouvrer une élimination normale. Prenez-les tel que prescrits et constatez comment vos intestins retrouveront leur régularité, comment cette sensation de fatigue et de bile disparaîtra. Non asservissants. Demandez SALABILE à votre pharmacien. Bouteille de 50 comprimés seulement $1.50

Une nouveauté exclusive pour la cuisine

... caractérise deux des dix grands modèles de réfrigérateurs IH pour 1953!

le nouveau
Réfrigérateur "Décor"
de
INTERNATIONAL HARVESTER

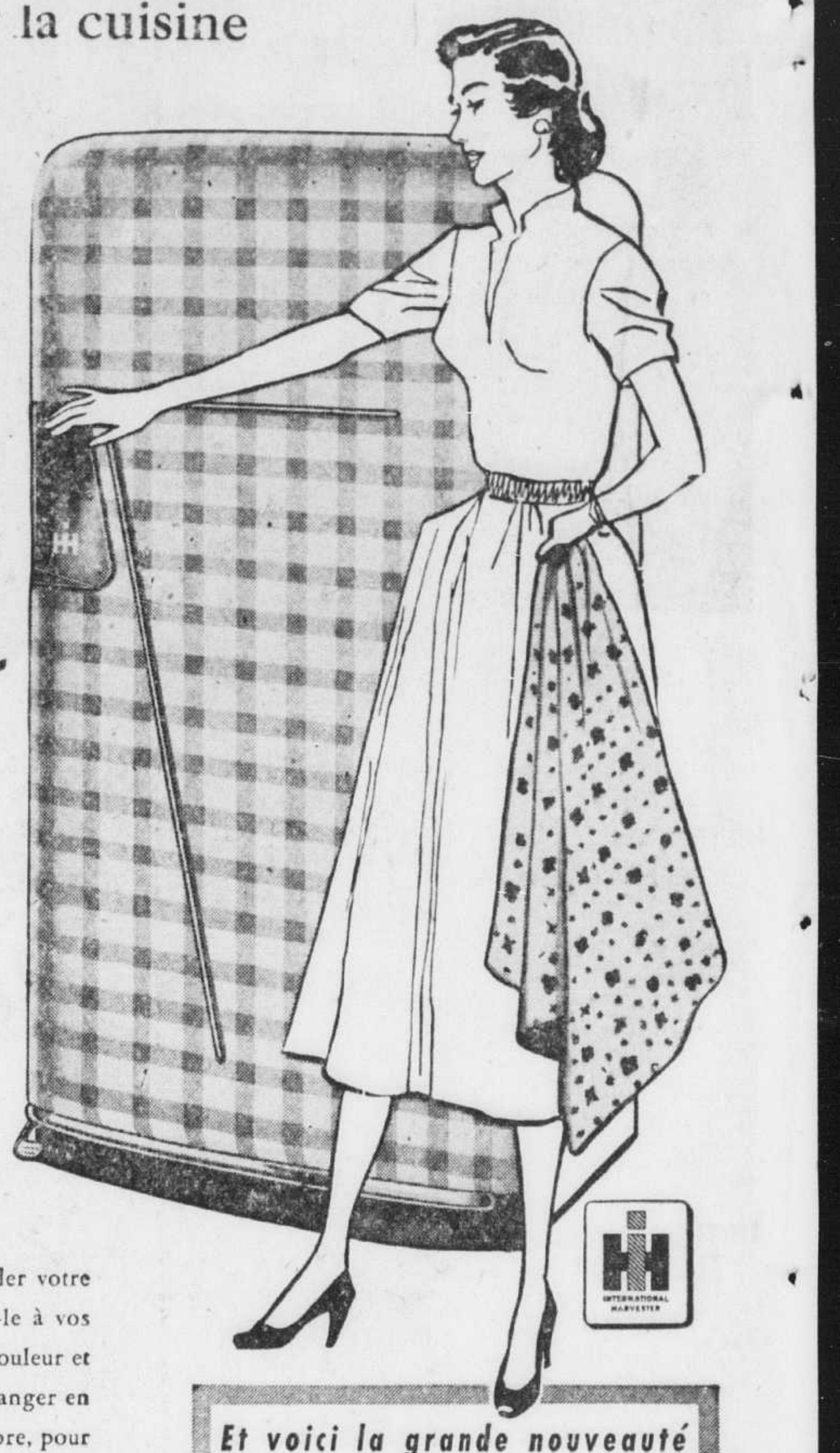

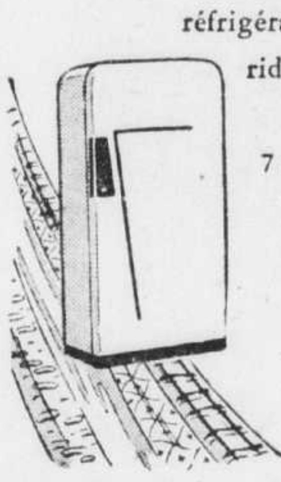

Cette innovation, vraiment sensationnelle, vous permet d'accorder votre réfrigérateur à la décoration de votre cuisine. Assortissez-le à vos rideaux—adaptez-le aux teintes de la pièce. Prenez la couleur et le motif de tissu de votre choix. Vous pouvez le changer en 7 minutes seulement, avec 1¾ verge de tissu. Ou encore, pour faire changement, ne mettez pas de tissu: vous avez quand même le plus beau réfrigérateur blanc qu'on puisse acheter, avec commode ouvre-porte à pédale.

International Harvester Company of Canada, Limited, Hamilton, Ont.
Bureau régional : 5265, Ave De Gaspé, Montréal, Québec

Et voici la grande nouveauté — à l'intérieur

Il faut 7 "climats" différents — de 6° à 55° — pour conserver tous les aliments de base en excellent état. Vous obtenez (simultanément) les 7 zones essentielles de température dans le chic nouveau réfrigérateur IH — plus dégivrage automatique à bouton-poussoir, intérieur vert printemps, et bien d'autres avantages.

Choix de 10 modèles

Entrez les voir chez tous ces marchands de réfrigération IH ...

M. ABER
2811, rue Notre-Dame O.
FI. 2471

ROY AMYOT ENRG.
4741 Ave Verdun
Verdun
YO. 5472

AUDET REFRIGERATION INC.
26, rue Craig O. PL. 6442

CHARLES AUGER
8074, rue St-Hubert
CA. 7590

BADGER TELEVISION
RADIO SALES & SERVICE
761 Jean-Talon ouest
TA. 0584

GALERIES D'AMEUBLEMENT
BAILLARGEON ENR'G.
437 Ontario Est PL. 1731

A. BEDARD ENRG.
2034 Mont-Royal Est
FA. 3639

AMEUBLEMENT BÉLANGER
2385 BELANGER EST
Près Delorimier CA. 0672

BRUNO COUSINEAU
MEUBLES
6225, Boul. Monk
TR. 0712

J.-O. DESJARDINS
LIMITEE
12299, Boul. Reed,
Cartierville — BY. 3385

A.-L. DUPONT Ltée
4020 est, Ste-Catherine
AM. 2111
8551, Boul. St-Laurent
DU. 7287

ELECTRO-MAID
INDUSTRIES LTD
5131 Wellington, Verdun
PO. 6-4661

FEDERAL RADIO & SUPPLIES
6466, Boul. St-Laurent
CA. 4021

FOURNEL & CHARRON
LIMITEE
1335 Beaubien est VI. 5404

FERRONNERIE
CLAUDE GAGNÉ
321 Boul. Des Prairies
Laval des Rapides
MU. 1-1781

J. A. GAGNON
4061-7 Wellington
TR. 6623

PAUL GERVAIS & FRÈRE
5270 Henri-Julien
CA. 1157

MARCEL GINGRAS
ENR'G
7609 rue St-Hubert
CR. 0294

GORDON VACUUM CLEANER CO.
Votre échange pris en acompte
4111, Boul. St-Laurent
PL. 9584

HALPENNY LIMITED
7212, rue St-Hubert
CA. 8215

HOUSECRAFT
Affiliée à
ROSEMOUNT CLOTHES
3033, rue Masson
HO. 2559

Magasin Labrosse
85, Ste-Anne
Ste-Anne-de-Bellevue
Succ. 300 Bord Du Lac
Pointe-Claire

J.-Donat Langelier
COMPAGNIE INC.
510 est, Ste-Catherine
MA. 8111

Lafendresse & Fils
INC.
11837, Notre-Dame est
MI. 5-5874
8904, Boul. Lajeunesse
DU. 7225

Jean-C. LeBLANC
ENRG.
5826 rue St-Hubert
DO. 4927

A. E. MARCOTTE
LIMITEE
3690, rue Ontario est
CH. 9628

MILLERS LIMITED
700, rue Notre-Dame,
Lachine, NE. 5-0187

MODERNAIRE INC.
RENE TURGEON, prés.
4179, rue St-Denis,
BE. 2811
5401, Papineau FA. 7549

MONT-ROYAL AUTO ELECTRIC SERVICE LTEE
141 Mont-Royal Est
PL. 8482

HENRY MORGAN
& CO. LTD.
SQUARE PHILLIPS
PL. 6261

JAS. A. OGILVY LTD
RUE STE-CATHERINE O.
PL. 7711

OCTAVE PARADIS
1480, rue Ontario est
AM. 0811

EUGENE RAYMOND
25b, rue St-Joseph, Dorval
ME. 11141

GERARD RAYMOND
15720, Boul. Gouin O., Ste-Geneviève-de-Pierrefonds
TEL. 329

RICHARD & CHARBONNEAU Ltée
20 rue St-Hubert, Pont-Viau
MO. 4-3697

ROBERT & ROBERT
LIMITEE
1145 est, Mont-Royal
FA. 6817

LOUIS ROY
4376, Ave Papineau
AM. 3416

SOUTH SHORE
FURNISHING REGD
92, Boul. Churchill
Greenfield Park, Qué.
Tél. OR. 1-7709

J. E. TESSIER LTEE
1272, rue Mont-Royal est
FR. 3141

QUINCAILLERIE
TRUDEAU
HARDWARE
6541, Boul. St-Laurent
GR. 3594

LUCIEN TURCOT
861, rue de l'Eglise, Verdun
TR. 7531

VALERE VACHON
MEUBLES LTEE
4787 est, Ste-Catherine
CL. 4136

N. G. VALIQUETTE Ltée
915, rue Ste-Catherine est
PL. 8811

WESTMOUNT APPLIANCES
Conditions faciles
4209, Ste-Catherine O.
WE. 2226 — FI. 3006

Nos visiteurs

M. et Mme **JERLEY O'CONNOR**, de Cap-Desrosiers, comté de Gaspé, et leur fille, **YVETTE**, de New-York, ont profité d'un court séjour chez des parents à Montréal, pour rendre visite à la "Presse". Cette photo a été prise au cours de leur passage à nos bureaux. (cliché LA PRESSE)

Infirme sauvé d'une maison en flammes

Ottawa, 23. (PCf) — M. Victor Goodfellow, 53 ans, radio-téléphoniste infirme d'une compagnie de taxi, a été grièvement brûlé hier dans une chambre supérieure de sa maison en flammes. Sauvé par trois pompiers, il a été conduit à un hôpital, où l'on apprend que son état est critique.

M. Goodfellow est le frère d'Ebbie Goodfellow, instructeur des Black Hawks de Chicago, de la ligue nationale de hockey.

L'incendie a pris naissance sur une véranda et a causé $5,000 de dommages.

Mort, à Miami, du Dr J.-A. Lapierre

S.-Jean, 23. (DNC) — Le Dr J.-Alphonse Lapierre, directeur de l'unité sanitaire de S.-Jean et Iberville et coroner du district, est mort subitement, vendredi, à Miami, Floride, où il séjournait avec son épouse. Il était âgé de 51 ans.

Né à S.-Antoine-sur-Richelieu, le défunt avait fait ses études au séminaire de S.-Hyacinthe et ses études médicales à l'Université Laval où il avait obtenu son doctorat en 1930.

Le Dr J.-A. Lapierre

Il était directeur de l'unité sanitaire de S.-Jean depuis 1939 et coroner du district depuis quatre ans. Il était l'un des dirigeants de la Société ambulancière S.-Jean, division Dieppe et faisait partie de l'exécutif de la Société S.-Jean-Baptiste d'Iberville et membre du conseil des Chevaliers de Colomb.

Outre son épouse, née Laflamme il laisse ses frères le Dr Charles Lapierre, de Butte, Montana, MM. Henri et Joseph, de Montréal; trois soeurs, Mlle Wilhelmine Lapierre, garde-malade à Montréal et deux religieuses des Soeurs de S.-Joseph de S.-Hyacinthe; sa belle-mère, Mme F.-X. Laflamme, d'Iberville; une belle-soeur, Simonne Laflamme d'Iberville; et un beau-frère, Paul Laflamme, de Montréal.

La dépouille sera transportée à S.-Jean, aujourd'hui et les funérailles auront lieu mercredi.

Préfet du comté de Joliette

Joliette, 23. (DNC). — M. Arthur Lapierre, maire de la municipalité de S.-Paul de Joliette, a été élu préfet du comté de Joliette.

M. Lapierre succède à M. Emile Pelland, démissionnaire, maire de la municipalité de S.-Félix de Valois.

Convention signée à Granby

Granby, 23. (DNC) — Les employés de l'Union internationale des travailleurs en caoutchouc, local 209, de la Miner Rubber, à Granby, viennent de recevoir une augmentation de 4 cents l'heure, rétroactive au premier janvier. Le nouveau contrat leur octroie aussi deux fêtes chômées additionnelles; 3 semaines de vacances payées après 15 ans de service, et l'assurance-santé à laquelle la compagnie contribue dans une proportion de 75 p. 100.

Le sol anglais occupé

—Les îles anglo-normandes de la Manche sont le seul sol britannique que les Allemands occupèrent durant la seconde guerre mondiale.

VOUS SENTEZ-VOUS LAS ET APATHIQUE !

Quand les troubles digestifs et la dyspepsie vous laissent une sensation de fatigue et d'apathie, les Burdock Blood Bitters peuvent vous aider à vous sentir mieux. Les BBB ont tôt fait de chasser de votre organisme les impuretés, vous débarrassent de la dyspepsie, de l'acidité d'estomac et de la constipation et ils vous aident à améliorer votre appétit.

Demandez une bouteille de Burdock Blood Bitters à votre pharmacien aujourd'hui. Donnez aux BBB la chance de vous aider — comme ils l'ont fait pour des milliers d'autres — de vous mieux sentir rapidement.

ESSAYEZ-LES

Burdock Blood Bitters BBB

Vous aident à vous mieux porter

L'Angleterre est menacée par la famine

La terre y produit si peu que l'on songe à une "conscription" agricole.

Londres, 23. (PCf) — Le souci croissant de la Grande-Bretagne de la production des vivres se reflète dans un nouveau livre, qui demande: "A quand la famine ?".

Intitulé, "Prédiction de la famine", le volume répond à sa propre question par le diagnostic: " Prochainement, à moins que le pays n'abandonne les pratiques industrielles et ne redevienne une nation agricole".

La population de la Grande-Bretagne, qui dépasse maintenant 50,000,000 d'habitants et continue de s'accroître, doit importer depuis longtemps, 50 pour cent ou davantage de ses vivres. Les dangers de guerre ajoutent une autre menace.

"L'insécurité majestueuse", c'est le terme que le premier ministre Churchill a utilisé récemment, en faisant allusion à une augmentation projetée de 2 pour cent dans la production des vivres pour l'année 1956. Le problème est aussi aigü, a-t-il dit, qu'aux jours les plus sombres de la seconde guerre mondiale.

Cultiver les pâturages

Sir James Turner, président de l'Union nationale des cultivateurs britanniques, qui compte plus de 200,000 membres, prédit que l'objectif de 1956, qui élèvera le niveau de la production agricole à 60 pour cent au-dessus du niveau d'avant-guerre, "dépassera à peine les besoins des années à venir".

L'auteur du volume demande la mise en valeur de 17,000,00 d'acres de terrain qui existent présentement sous forme de pâturage. Il suggère la culture selon un mode intensif, avec adaptation de la technique du terrassement, utilisée au Japon et en d'autres pays.

Quelques-unes des idées exposées dans le livre sont déjà appliquées par le gouvernement ou les groupements agraires. Par exemple il existe, depuis quelque temps une prime de mise en valeur, destinée à encourager l'extension des terres exploitées.

L'appui financier consiste en la garantie de prix minimums pour les produits agricoles et des subsides sous formes diverses. La régression constante de la main-d'oeuvre agricole, — 511,000 en 1952 comparativement à 554,000 en 1951, — est constamment à l'étude et l'on a même envisagé une certaine forme de conscription du travail agricole. En dépit de l'ajournement du service militaire, en certains cas, le mouvement vers les villes continue d'entraver la main-d'oeuvre agricole.

Sur la route de la faim

Les fermiers organisés, membres pour la plupart de l'Union nationale, réclament du capital pour étendre la mise en valeur et l'achat de machines agricoles, surtout pour les petits cultivateurs dont l'exploitation ne dépasse pas 15 acres.

M. R.-J. Charlton, vice-président de l'Union, a probablement donné l'image la plus saisissante de l'approche de la famine: par minute, la famine approche, dit-il, au taux de 13.5 livres de viande, 70 œufs, 40 chopines de lait, 18 pains.

Rimouski aura un Institut familial

Rimouski, (DNC) — Les RR. SS. du S.-Rosaire ont accordé à M. Ellud Pelletier le contrat pour la construction d'un Institut familial à Rimouski. Cet édifice, qui sera en matériaux incombustibles avec revêtement extérieur de brique, s'élèvera à proximité de la maison-mère de la communauté à Rimouski. Il sera aménagé de façon à recevoir plus de 125 élèves.

L'Institut familial de Rimouski loge depuis 1941 dans une aile construite à cette fin à la maison-mère des SS. du S.-Rosaire.

Le projet de construction de cet institut était à l'étude depuis plusieurs mois et les plans sont en voie de parachèvement. Ils ont été préparés par M. Albert Leclerc, architecte.

Fermes forestières à établir bientôt

Sherbrooke, 23. (DNC) L'Association forestière des Cantons de l'Est a décidé de promouvoir dans notre région le système des fermes forestières présentement en honneur aux Etats-Unis. C'est la première fois qu'une telle initiative est prise au pays.

Une ferme forestière est une superficie boisée appartenant à un particulier ou à une industrie que le propriétaire s'engage à faire produire selon les règles de la sylviculture.

Les membres du comité de l'AFCE ont tracé un programme d'action afin de faire connaître aux cultivateurs les avantages qu'il y a à aménager leurs terres à bois.

On a décidé de remettre des certificats à ceux qui entreraient dans le mouvement et d'afficher des cartes sur les lots annonçant que le propriétaire possédait une ferme forestière. Les premiers certificats seront remis au mois de mai à l'occasion de la semaine de l'arbre.

Lourde couronne

—La couronne d'Etat impériale pour le couronnement de la reine Elizabeth pèse environ 3 livres.

Grande île orientale

—L'île française de Madagascar, dans l'océan Indien, est d'une superficie de 228,000 milles carrés.

VOTRE AMI POUR LA "VIE"

Le représentant Imperial Life de votre district est votre ami pour la "VIE". Par son entremise, les familles se procurent la sécurité financière appropriée en prévision de la mort et de la vieillesse. Accueillez-le bien lorsqu'il vient vous offrir ses services. Mieux encore—téléphonez-lui aujourd'hui.

IMPERIAL LIFE

ÉTABLIE EN 1897 • SIÈGE SOCIAL: TORONTO, CANADA

Assurance-Vie & Assurance de Groupe: 625 Ouest, rue Dorchester

Est-ce là tout ce que vous avez de côté pour les mauvais jours?

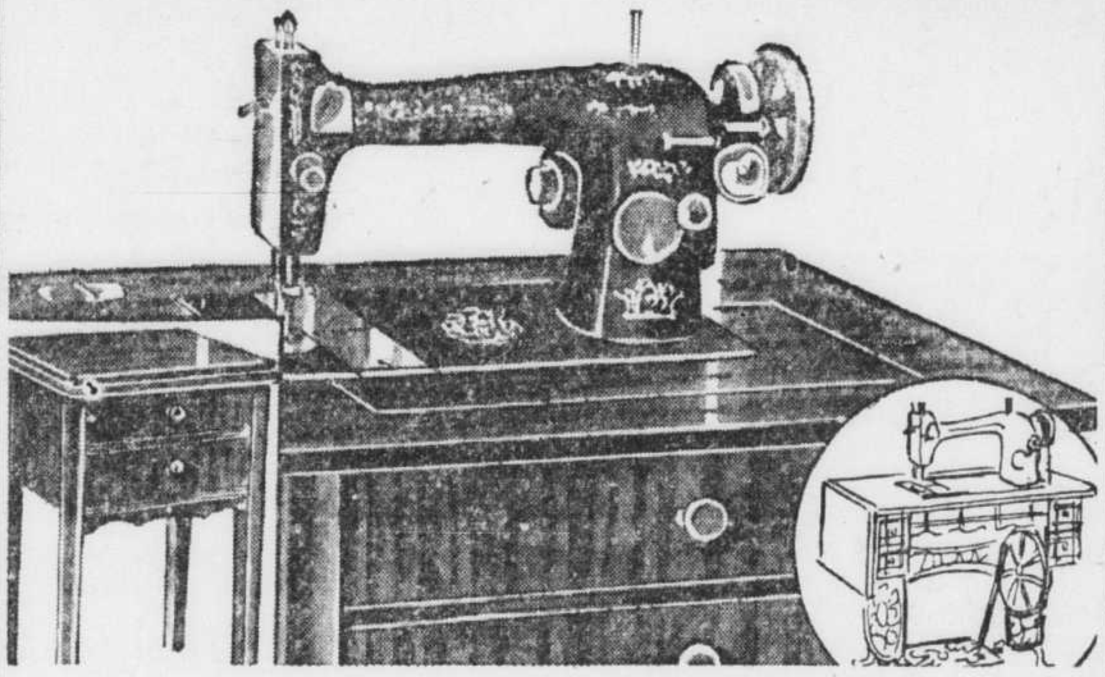

EATON

Eaton transformera votre vieille machine à coudre à pédale en un modèle console électrique moderne !

Une excellente idée peu dispendieuse et qui vous épargnera temps et argent par la suite — Voici ce qu'Eaton vous propose : nous allons chercher votre vieille machine. Le système à pédale sera remplacé par un excellent moteur électrique. Un contrôle au genou sera installé. La machine est nettoyée, réglée et huilée ; puis installée dans un élégant meuble fini noyer, formant table lorsque fermé. Le bas prix comprend le meuble.

Prix pour la transformation 59.50

SIGNALEZ PL. 9211 local 287 —Centre des machines à coudre

Clients de l'extérieur, écrivez au Centre des machines à coudre

MACHINES A COUDRE (MT 570) AU SEPTIEME, CHEZ EATON

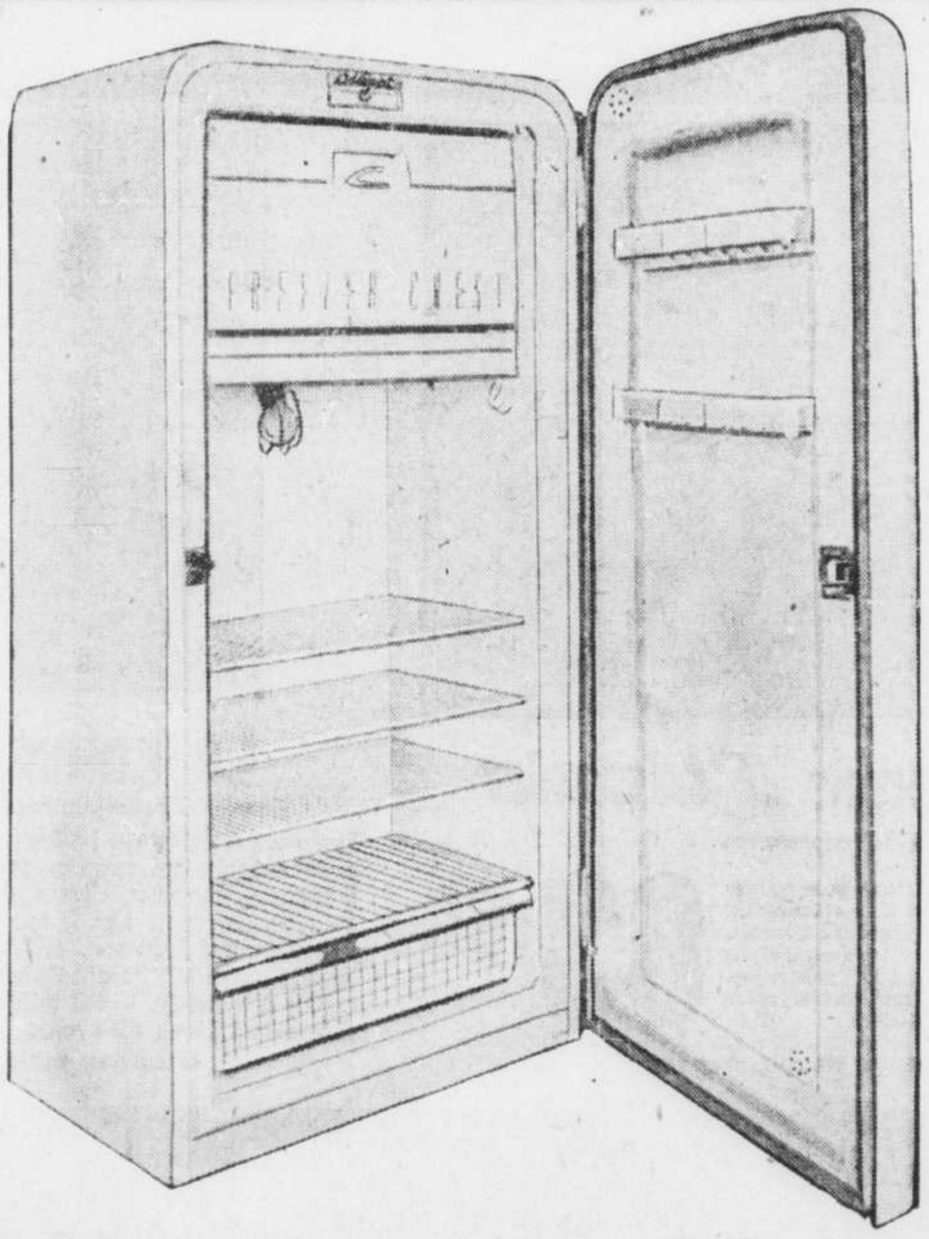

Réfrigérateurs grand format de 11.3 pi. cu.

Qualité exceptionnelle !

Résoud le problème de la conservation des aliments. Parmi les caractéristiques les plus importantes, notons :

- Congélateur pour 50 lbs
- Compartiment pour les viandes et desserts
- Intérieur entièrement en porcelaine
- Grand tiroir en porcelaine pour fruits et légumes
- Tablettes ajustables — ne rouillant pas
- Service de 5 ans par les Employés de Service Eaton
- Unité scellée
- Hauteur 61" — Largeur 30" — profondeur 30½"

329.00

Achetez maintenant — livraison au printemps à la campagne

Pas de frais supplémentaires pour garder en entrepôt ou pour la livraison

REFRIGERATEURS (MT 259) AU SIXIEME, CHEZ EATON

THE T. EATON Co LIMITED OF MONTREAL

LE MAGASIN OUVRE A 9 HEURES LE MATIN — HEURES D'AFFAIRES: 9 HEURES A 5 H. 30 DU LUNDI AU VENDREDI — LE SAMEDI: 9 HEURES A 1 HEURE.

Au magasin du sous-sol EATON

Pas de commandes P.S.L. par poste, ou téléphone. Pas de livraison, sauf pour articles volumineux

Manteaux de printemps tout laine pour dames !

Prix spécial EATON 32.95

Modèle coquet et élégant — Vous voudrez un de ces manteaux tout laine pour Pâques ! Modèles droits ou semi-ajustés, quelques-uns avec boutons recouverts. Doublure de satin de rayonne chatoyant, ou en crêpe de rayonne. Teintes printanières : bleu marine, gris fumée, noir et cuivré. Notez le choix de tailles : 16½ à 24½, et 38 à 52 ,mais pas dans chaque modèle et couleur.

MAGASIN DU SOUS-SOL (MT 941)

Jupons-combinaisons Velvatex

Prix spécial EATON 1.33

- Achat spécial de jupons-combinaisons de Velvatex (taffetas suédé de rayonne)
- Coupe droite en vogue
- Large garniture de dentelle à l'empiècement et au bord
- Blanc seulement
- Tailles pour dames : 32-42.

MAGASIN DU SOUS-SOL (MT 909)

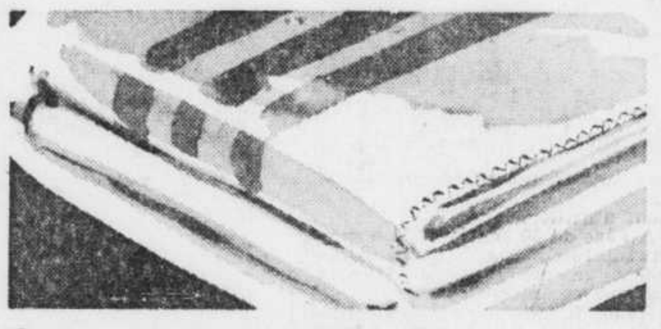

Couvertures en finette

Imparfaites — Les légers défauts n'altèrent en rien leur durée

Chaude finette de coton, bords solides et surjetés, bien finis. Blanc neige avec bouts rayés de couleurs bleu, vert, jaune ou rose. 70" x 90" —

Prix spécial Eaton, la paire 5.99

MAGASIN DU SOUS-SOL (MT 933)

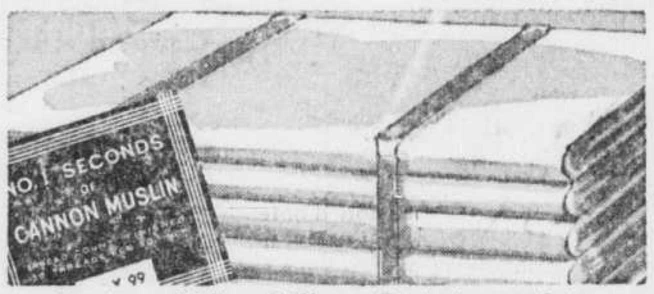

Environ 81" x 95" — Finis imparfaits

Draps Cannon en coton

Coton blanchi, frais et durable. 130 fils au pouce carré. Les légers défauts n'altèrent en rien leur durée ou apparence. Bords unis bien finis.

Prix spécial Eaton, la paire 6.59

MAGASIN DU SOUS-SOL (933)

Elégants modèles printaniers

Manteaux pour fillettes !

Prix du Magasin du Sous-sol 11.99 à 22.99

Tissus tout laine, et laine et rayonne — modèles princesse ou droits, doublure en soie de rayonne — Garniture assortie, velours au collet et aux poches. Teintes gaies pour Pâques, motifs pied-de-poule ou larges carreaux — beige, bleu, marine, vert, gris, rouge. Tailles 7 à 14x dans le groupe.

MAGASIN DU SOUS-SOL (MT 910)

Draperies en plastique

La paire environ 36" x 80". Plastique opaque imprimé — motifs de feuilles rouges ou vertes sur fond blanc. Tête environ 9" x 18". Faciles à nettoyer — vous n'avez qu'à laver avec un linge humide. —

Prix spécial Eaton, la paire .59

MAGASIN DU SOUS-SOL (MT 933)

Taies d'oreillers

Imparfaites environ 42" x 33". Coton blanchi, bords bien finis. Les légers défauts n'altèrent en rien leur durée —

Prix spécial Eaton, la paire .88

MAGASIN DU SOUS-SOL (MT 929)

Pantalons pour garçons

Pantalons en flanelle tout laine grise, genoux et fond doubles, revers bien finis. Passants bas, plis, fermeture-éclair. Tailles 24 à 34 dans le groupe. —

Prix spécial Eaton 4.99

MAGASIN DU SOUS-SOL (MT 928)

Pyjamas en finette

Pour hommes. Chaude finette de coton. Col ouvert, boutons à l'avant jusqu'au bas, taille renforcée et braguette. Coupe ample pour un sommeil plus confortable. Rayures gaies sur fonds de teintes pastelles. — Tailles 38 à 44 dans le groupe —

Prix spécial Eaton 2.99

MAGASIN DU SOUS-SOL (MT 928)

Souliers "Dorothy Vernon"

Une marque EATON, votre meilleur achat

Modèle et confort remarquables ! Exclusifs au magasin du sous-sol

- Escarpins, à lanières, talons ouverts, sandales, bouts ouverts ou fermés.
- Talons bas, cubains, hauts.
- Cuir verni, chevreau, cuir de veau et kip souple, filet de nylon.
- Noir, marine, brun, vert, bleu, rouge, jaune et teintes combinées.
- Pointures 4 à 8 dans le groupe mais pas dans tous les modèles.

Prix spécial EATON, la paire 5.95

MAGASIN DU SOUS-SOL (MT 937)

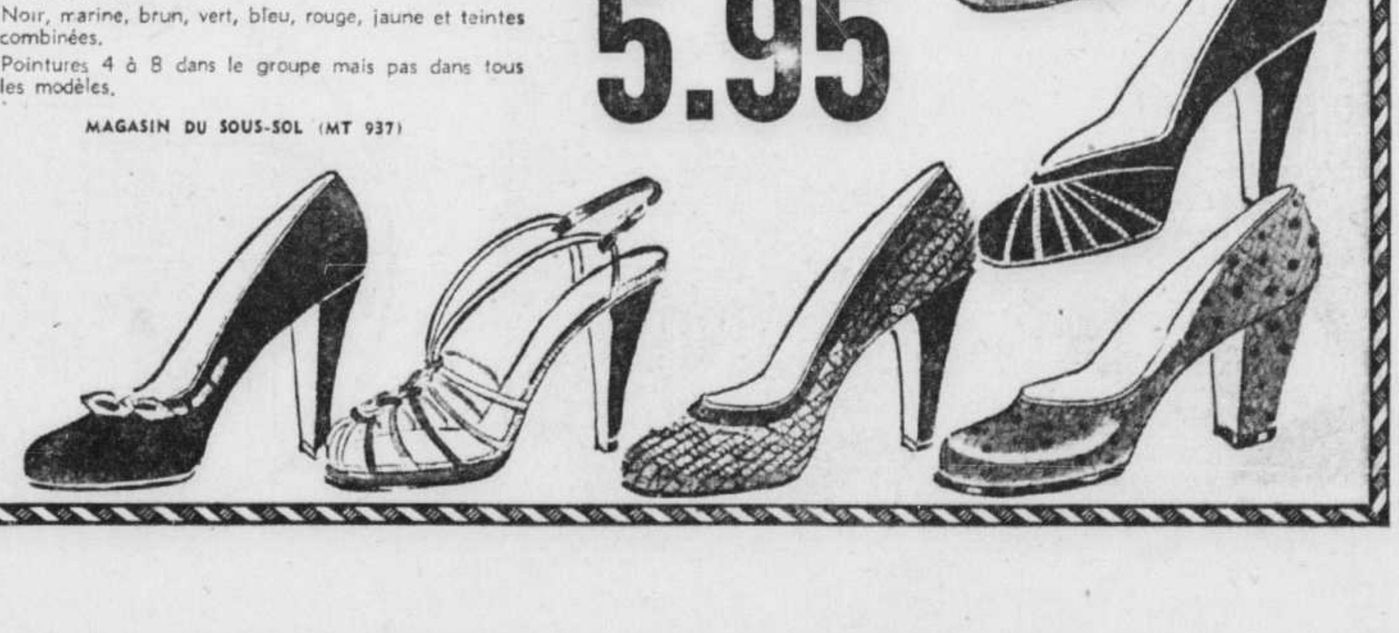

LE MAGASIN OUVRE A 9 HEURES LE MATIN — HEURES D'AFFAIRES : 9 HEURES A 5 H. 30 DU LUNDI AU VENDREDI — LE SAMEDI : 9 HEURES A 1 HEURE

Elégance de Pâques, chez EATON

Venez voir Jeannot Lapin dans son royaume chez EATON

Jeannot Lapin désire que tous ses petits amis et amies viennent le voir dans son royaume chez Eaton. Il a organisé une grande parade de Pâques qui enchantera tous les petits enfants. Voyez l'amusante histoire de Jeannot Lapin et de toute sa famille . . . Voyez les lumières multicolores et les décorations . . . et obtenez un sac de délicieux oeufs de Pâques, ainsi qu'un insigne à l'effigie de Punkinhead, un cadeau spécial de la part de l'Oncle Lapin.

Bonbons et insigne

.15

ROYAUME DE L'ONCLE LAPIN AU QUATRIEME, CHEZ EATON

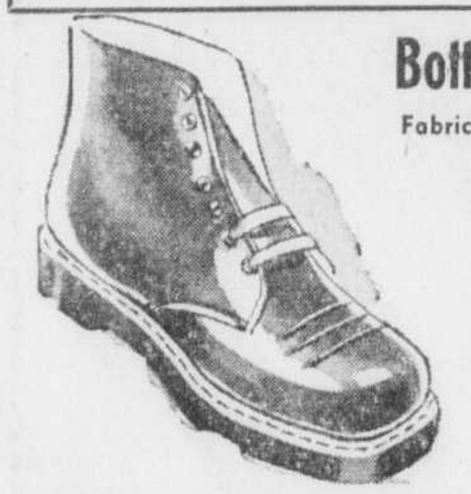

Bottines "Savage" pour enfants

Fabrication durable, semelles à trépointe Goodyear

C'est maintenant le temps d'acheter une nouvelle paire de souliers pour le printemps. Procurez-vous une nouvelle paire de bottines confortables et durables à vos petits. Empeignes en cuir Elk (marque de fabrication), semelles Neolite à trépointe goodyear. — **Pointures :** 5 à 8, largeur E seulement, brun ou blanc ; 8½ à 12, largeurs C, D, E, brun ou blanc ; 12½ à 3, largeurs C et E, brun seulement. — **La paire**

3.99

SOULIERS POUR ENFANTS (MT 239) AU DEUXIEME, CHEZ EATON

Ensembles *Eatonia* pour le printemps

Manteau et chapeau assortis

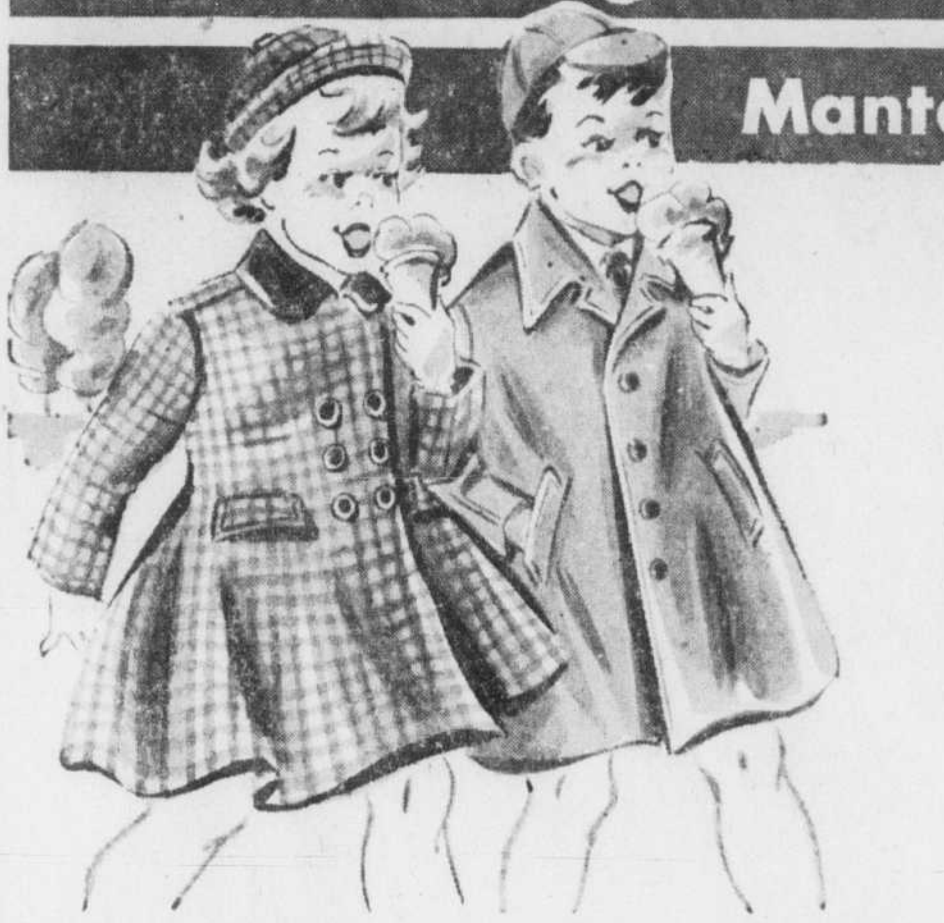

Une marque Eaton . . . votre **meilleur** achat

Ensembles pour garçons	**Ensembles pour fillettes**
10.95	**13.95**

Produit du Canada

Eatonia — une marque Eaton — est votre assurance de confection soignée, beaux tissus, élégance du style. Voyez les 2 ensembles illustrés ici par un artiste Eaton.

A. **Garçons** — Ensemble 2 pièces en covert de rayonne; modèle droit, avec manches raglan, 2 poches taillées; doublure de rayonne. Larges ourlets; avec casquette Eaton. Brun, gris. Tailles 3 à 6x.

B. **Fillettes** — Ensembles 2 pièces en laine; modèle croisé, bouton à l'encolure; collet de velours, boutons couverts, 2 poches. Dos froncé, avec ceinture. Doublure de rayonne. Larges ourlets. Boutons supplémentaires. Avec petit chapeau. Jaune, bleu, brun quadrillé. Tailles 4, 5, 6, 6x.

Signalez PL. 9211 — Commandes de la ville
Eaton, le magasin des jeunes Canadiens

VETEMENTS POUR ENFANTS (MT 210) AU TROISIEME, CHEZ EATON

Cosmétiques pour soins de la chevelure

Colorant "Miss Clairol" pour cheveux

Ayez un cheveu plus brillant, d'une teinte plus chaude, en employant ce moyen facile ! Le colorant "Miss Clairol" y parviendra en très peu de temps. Choix de 14 couleurs préférées !

1.65

Consultez Mademoiselle Claire Denis, représentante spéciale de "Miss Clairol" qui sera au rayon toute cette semaine.

Nouveau rechange "Toni"

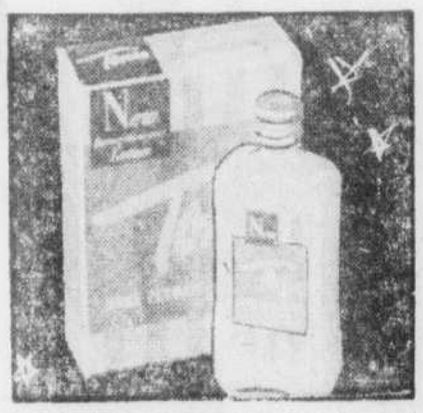

Essayez ce nouveau procédé facile et rapide "Permafix" de Toni, lequel est un procédé neutralisant. Choix de : "Super" pour les cheveux n'ondulant pas facilement; "Regular", pour un cheveu normal; "Gentle" pour le cheveu ondulant facilement.

1.75

Si vous ne pouvez vous rendre au magasin, signalez PL. 9211, commandes de la ville.

ARTICLES DE TOILETTE (MT 212) AU REZ-DE-CHAUSSEE, CHEZ EATON

Contre la surdité

Appareils acoustiques "doux" et clairs

Pourquoi continuer à vivre à l'écart des joies communes lorsque vous pouvez obtenir cet excellent appareil léger à un si bas prix. Notez ses caractéristiques :

- Fonctionnement économique. Reproduction satisfaisante.
- Solide construction. Petit, léger, silencieux.
- Garantie détaillée d'un an.
- Notre personnel spécialisé et courtois se fera un plaisir de vous donner une démonstration gratuite sans obligation de votre part. **Chacun**

69.50

CONDITIONS DU PLAN BUDGETAIRE, 6.95 comptant, le solde en 10 versements mensuels de 6.72, y compris les frais d'administration.

SALON DES APPAREILS ACOUSTIQUES, AU DEUXIEME, CHEZ EATON

Empaquetages gais, pour Pâques

Laissez à Eaton le soin d'empaqueter vos cadeaux de Pâques . . . c'est le moyen le plus facile et le plus pratique d'obtenir les plus jolis cadeaux en ville ! Apportez vos colis au Comptoir de l'empaquetage, au deuxième . . . dans quelques minutes, vous les recevrez bien empaquetés et enrubannés, tout prêts à charmer son heureux destinataire !

COMPTOIR DE L'EMPAQUETAGE POUR CADEAUX, AU DEUXIEME, CHEZ EATON

Voyez chez EATON les souliers Jarman du printemps

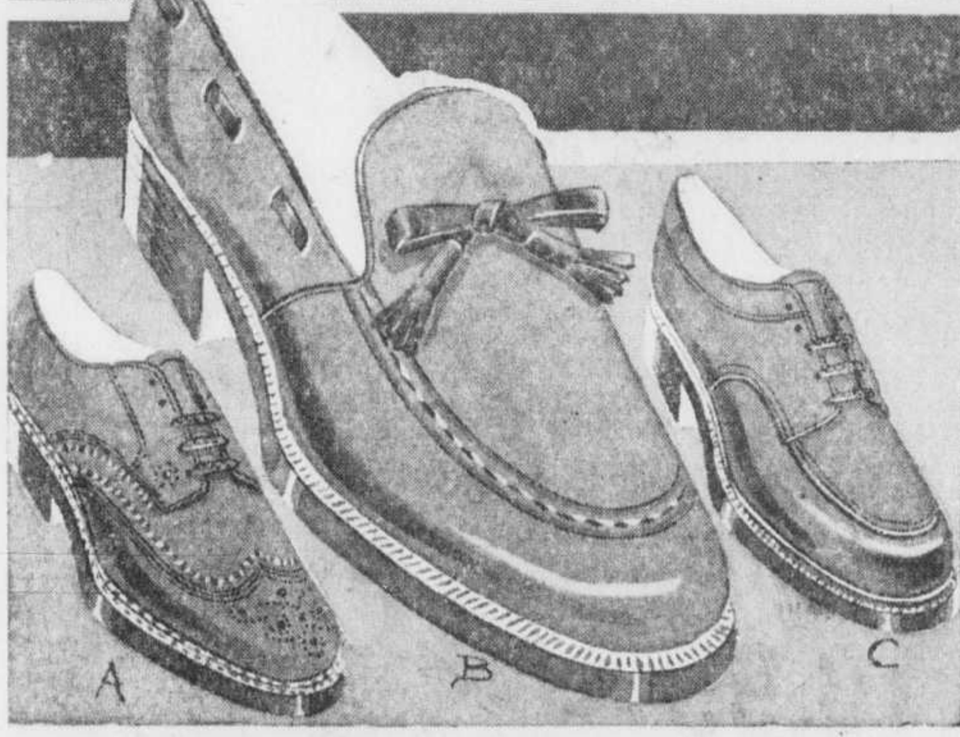

Dès maintenant, essayez ce soulier
Voyez l'étalage Jarman, au deuxième

Viennent d'arriver chez Eaton ! Souliers Jarman, de renommée mondiale, fabriqués au Canada par des ouvriers habiles. Ces souliers de haute qualité sont élégants, confortables, durables. Notre rayon de la chaussure vous en présente un vaste assortiment.

A. Blucher-brogue brun, fantaisie en forme d'aile sur le bout, trépointe anti-tempête, semelle synthétique
B. "Flâneurs" bruns, avec ou sans boucle, semelle en cuir
C. Blucher genre mocassins, à coutures plates, noir ou brun, trépointe anti-tempête, semelle en cuir

14.95

Plusieurs autres modèles, 10.95 à 18.95

SOULIERS POUR HOMMES (MT 237) AU DEUXIEME, CHEZ EATON

Aspirateurs *Eatonia*

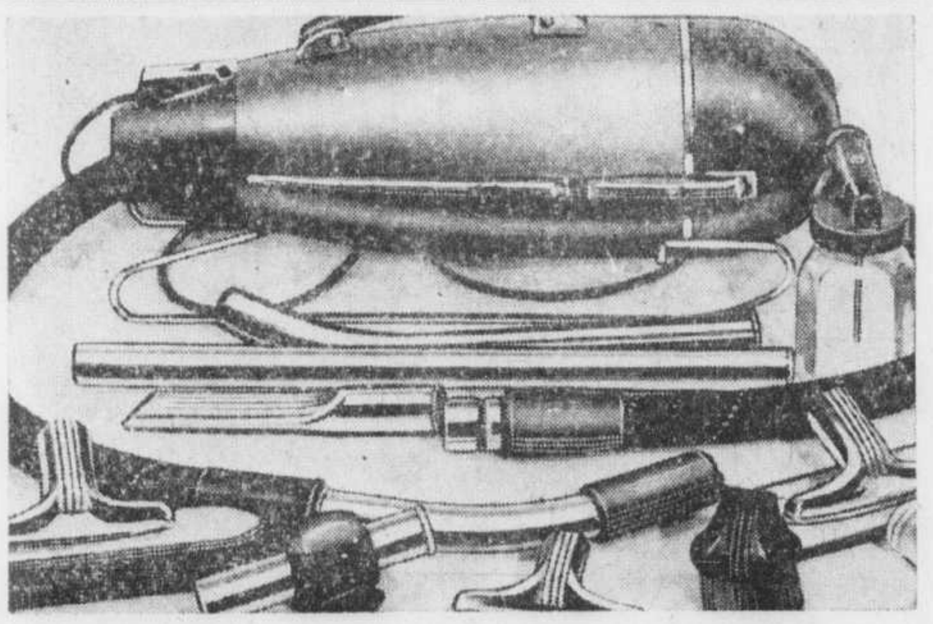

Aspirateurs à réservoir *Eatonia*

Munis de 10 accessoires

Nouveau modèle — Avec cet aspirateur Eatonia vous pourrez faire votre ménage avec le minimum d'efforts. Le réservoir est fini émail bleu au-dessus et dessous noir. Garniture chromée. Les accessoires comprennent : bec plat pour tapis muni d'une brosse, large brosse pour murs, tubes en aluminium pour rallonge, long tuyau, bec à interstices, petit bec pour meubles, petite brosse pour la poussière, pulvérisateur anti-mites.

83.50

ASPIRATEURS (MT 258) AU SEPTIEME, CHEZ EATON

Durée, Satisfaction

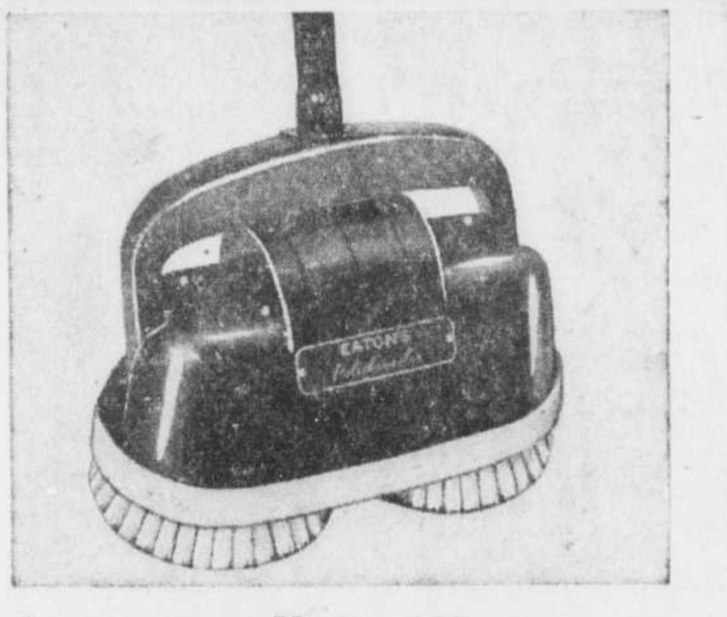

La nouvelle polisseuse

Brosses à polir jumelées . . . deux coussinets réversibles . . .

Exclusive à Eaton — Notre nouvelle polisseuse à plancher a été fabriquée d'après nos propres spécifications. Employez-la pour polir vos planchers, bureaux, dessus de tables, comptoirs de cuisine, tuiles et briques de foyer. Les 2 brosses polissent merveilleusement bien sans endommager le bois . . . faciles à manier. Poignée pratique avec commutateur à manette. **Riche teinte marron — Fonctionne sur 25 ou 60 cycles.**

54.50

POLISSEUSES (MT 258) AU SEPTIEME, CHEZ EATON

Radios-phonographe Fleetwood

Choix de 3 finis très en vogue!

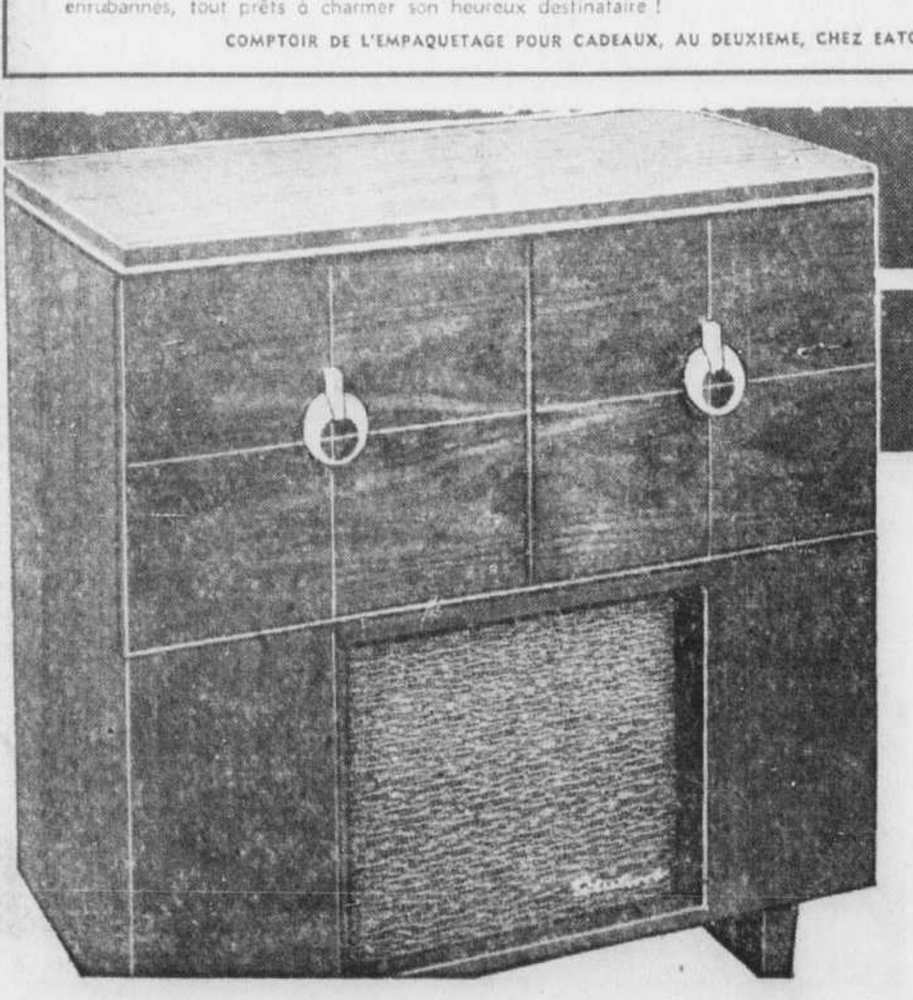

Chez EATON — Ces radios-phonographes combinés, très modernes

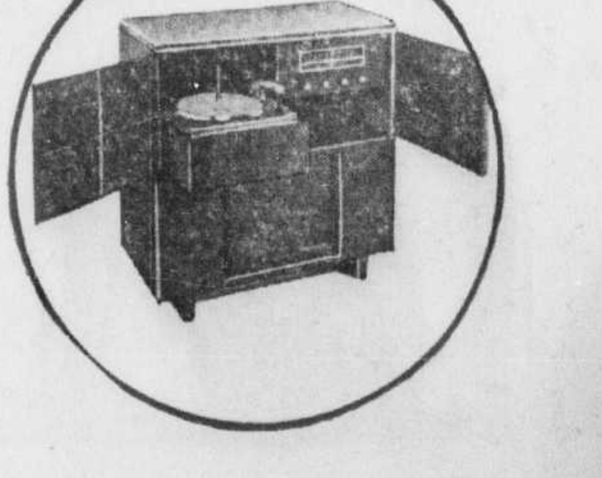

Produit du Canada

Cet élégant radio-phonographe rehaussera la beauté de votre vivoir, tout en vous donnant de longues soirées de loisirs artistiques. Choix de 3 beaux finis : acajou, noyer ou chêne blond.

199.50

- Circuit à SIX lampes.
- Réception des ondes moyennes.
- Contrôle de tonalité réglable.
- Condensateur triple pour une meilleure sélectivité.
- Tourne-disques automatique Webster à 3 vitesses, avec arrêt à la fin du dernier disque.
- Haut-parleur de 10".
- Pour disques de n'importe quel diamètre, ou vitesse. 33⅓ tours par minute, 45 t.p.m., 78 t.p.m.
- Meuble d'une haute élégance; emplacement pour les disques.

FOYER DE LA MUSIQUE (MT 260) AU CINQUIEME, CHEZ EATON

LE BRIDGE

par Emile Quintal

Il est généralement admis que, dans les tournois de bridge-duplicate, la chance sourit plus particulièrement aux experts, à ceux qui ne jouent jamais la première carte de chaque main avant d'avoir fait au moins une brève analyse de la situation pour s'assurer du nombre de levées certaines pour leur côte… et de celles qu'il leur faudra "arracher" à l'adversaire par leur stratégie… et autres stratagèmes. C'est que la part du hasard dans ce sport "intellectuel" est peut-être un peu moins grande que d'aucuns le prétendent, surtout les "éternels malchanceux".

Un autre facteur qui n'est pas sans importance est l'intuition dont ces dames prétendent avoir, sinon le monopole, du moins un généreux quota. On serait presque porté à leur donner raison en considérant ce qui se passa quand fut jouée la main ci-dessous dans un tournoi. Le quart seulement des équipes qui jouèrent le contrat à quatre piques réussit à faire une levée supplémentaire et dans la plupart des cas il s'agissait d'une femme qui, se fiant à son intuition, fit l'impasse contre la dame de pique, au deuxième tour d'atout, plutôt que de jouer successivement as et roi en espérant une division égale des quatre piques détenus par Nord et Sud.

Donneur : Sud
Est et Ouest vulnérables

♠ D 6 2
♡ D 8 7 3
♢ V 8 7
♣ V 10 3

♠ R 7 5 4 3 ♡ A 9 ♢ 10 9 3 ♣ R D 7	NORD OUEST EST SUD	♠ A 10 9 8 ♡ R 10 6 ♢ D 5 2 ♣ A 5 4

♠ V
♡ V 5 4 2
♢ A R 6 4
♣ 9 8 6 2

Les enchères :

Sud	Ouest	Nord	Est
passe	1 ♠	passe	3 ♠
passe	4 ♠	passe	passe
passe			

Entame : valet de trèfle

Après que le mort eut étalé ses cartes sur la table, une de nos bridgeuses, entre autres, commença par compter ses levées perdantes, soit au moins deux carreaux et peut-être trois si Sud possédait As et valet ou roi et valet de la couleur. Il était donc bien important pour elle de ne perdre aucune levée d'atout.

Elle fit donc prendre la première levée par l'as de trèfle du mort et lui fit jouer le 8 de pique qu'elle prit du roi après avoir vu tomber le valet de son voisin de droite. Puis elle revint du trois et nord joua le 6; il s'agissait maintenant de deviner si le valet de pique de sud était un singleton; elle réfléchit quelques secondes, examina à la dérobé la physionomie de ses adversaires, "aussi expressive que celle d'un sphynx", puis finalement, se croisant "superstitieusement" l'index et le majeur, elle s'en remit à sa "fameuse intuition" et fit l'impasse du dix; ce fut avec un soupir de soulagement qu'elle vit Sud jouer le quatre de carreau; elle pouvait maintenant cueillir la dame d'atout de Nord avec l'as du mort.

Elle reprit ensuite la main avec son roi de trèfle, joua le dix de carreau, que Nord ne voulut pas couvrir du valet, et laissa filer vers Sud qui le prit de son roi; celui-ci, on ne sait trop pour quelle raison, commit la maladresse de jouer immédiatement son as de carreau, ce qui assura aussitôt onze levées à Nord-Sud et une excellente marque, la plupart n'ayant fait que dix levées et une couple d'équipes ayant même été mises à court d'une levée.

Deux paires Nord-Sud seulement tentèrent imprudemment une défense à cinq carreaux et à cinq coeurs respectivement et firent ainsi cadeau à leurs adversaires de 1,100 et de 900 points de pénalité, suivant le cas.

Elections attendues en mai en N.-Ecosse

Halifax, 23. (PC) — La session de l'Assemblée législative de la Nouvelle-Ecosse a été prorogée samedi mais les élections que les observateurs politiques prévoient pour le 12 ou le 19 mai n'ont pas été annoncées.

On croit que le premier ministre, l'hon. Angus Macdonald, qui dirige les 27 députés libéraux de l'Assemblée de 37 membres, annoncera la date des élections dans deux semaines environ.

Les progressistes conservateurs, qui constituent l'opposition officielle, sont au nombre de sept, tandis qu'il y a deux CCF.

La session a été relativement paisible. Les principales discussions ont eu lieu au comité des comptes publics où les députés oppositionnistes ont essayé de vérifier le travail de la police des liqueurs dans la province.

A l'Assemblée même, le principal débat a été provoqué par une accusation de l'opposition selon laquelle les listes de paie du ministère de la voirie auraient été amplifiées.

Peine plus sévère au communiste Ingrao

Rome, 23. (PAf) — La Cour d'appel à condamné, samedi, Pietro Ingrao, directeur du journal communiste italien "L'Unita", à un an d'emprisonnement et à une amende de 100,000 lires (environ $150) pour diffamation.

Comme Ingrao est député, la sentence ne sera exécutée que si le Parlement décide de lever son immunité parlementaire.

Ingrao à titre de directeur du journal officiel du parti, avait d'abord été condamné à une amende de 30,000 lires (environ $50) pour avoir publié des remarques désobligeantes à l'adresse des carabinieri, les policiers nationaux. Il en a appelé de la sentence.

La Cour d'appel a décidé que la peine originale était trop douce, a augmenté l'amende et ajouté la condamnation à la prison.

Reine des Sports à Causapscal

Rimouski, 23. (DNC) — Douze cents personnes ont envahi l'arena de Causapscal pour assister à une mascarade organisée par l'Association Sportive locale, manifestation qui comprenait le couronnement d'une nouvelle souveraine. La Reine des Sports, Mlle Lise Giguère, fut coiffée de son diadème par l'ex-reine, Mme Emile Valois (M.-Jeanne Lavoie). Les demoiselles d'honneur, Miles Fernande Viens et Viatrice Roy, accompagnaient la nouvelle reine.

Mères
Le Sirop d'Anis Gauvin soulage, régularise les fonctions digestives, facilite la dentition chez les enfants.
Exigez-le
SIROP D'ANIS GAUVIN

LE MAGASIN OUVRE A 9 HEURES LE MATIN — HEURES D'AFFAIRES : 9 HEURES A 5 H. 30 DU LUNDI AU VENDREDI — LE SAMEDI : 9 HEURES A 1 HEURE

Elégance de Pâques, chez EATON

En vedette pour le printemps,
Jupons-combinaisons "Rosabelle"
3.98
Produit du Canada

Le jupon-combinaison aux nombreuses caractéristiques. Cette marque renommée vous est offerte chez Eaton — le jupon-combinaison préféré de toute femme canadienne. Belle qualité de crêpe de rayonne, et qualité plus solide en taffetas de rayonne… notez ces caractéristiques :

- Haut en forme
- Ajusté au diaphragme
- Insertions biaisées sous le bras pour un buste plus ajusté
- Jupe de coupe droite, ne remontant pas
- Coupe biaisée au dos
- Coutures doubles pour plus de durée
- Pas de coutures sur les côtés
- Blanc — marine — noir, avec garniture brodée
- Tailles 32 à 42

Si vous ne pouvez vous rendre au magasin, signalez PL. 9211, Commandes de la ville

LINGERIE (MT 209) AU TROISIEME CHEZ EATON

LE SALON ELYSÉE vous offre ces perruques à prix avantageux

Perruques importées, à bas prix

Un groupe de perruques importées, de belle qualité, d'un réalisme frappant; en cheveux choisis, avec raie faite à la main. Voyez ces magnifiques perruques, et vous en reconnaitrez la qualité au premier coup d'oeil. Soyez de bonne heure au Salon Elysée pour bénéficier du premier choix. Perruques, teintes naturelles, cheveux blonds à brun foncé.
Prix spécial Eaton 65.00

PERRUQUES, teintes grises variées. Prix spécial Eaton 75.00

POSTICHES, en cheveux de belle qualité, pour confection de chignons ou tresses. Gris 25.00 — Bruns 16.50

SALON ELYSEE (MT 223) AU CINQUIEME, CHEZ EATON

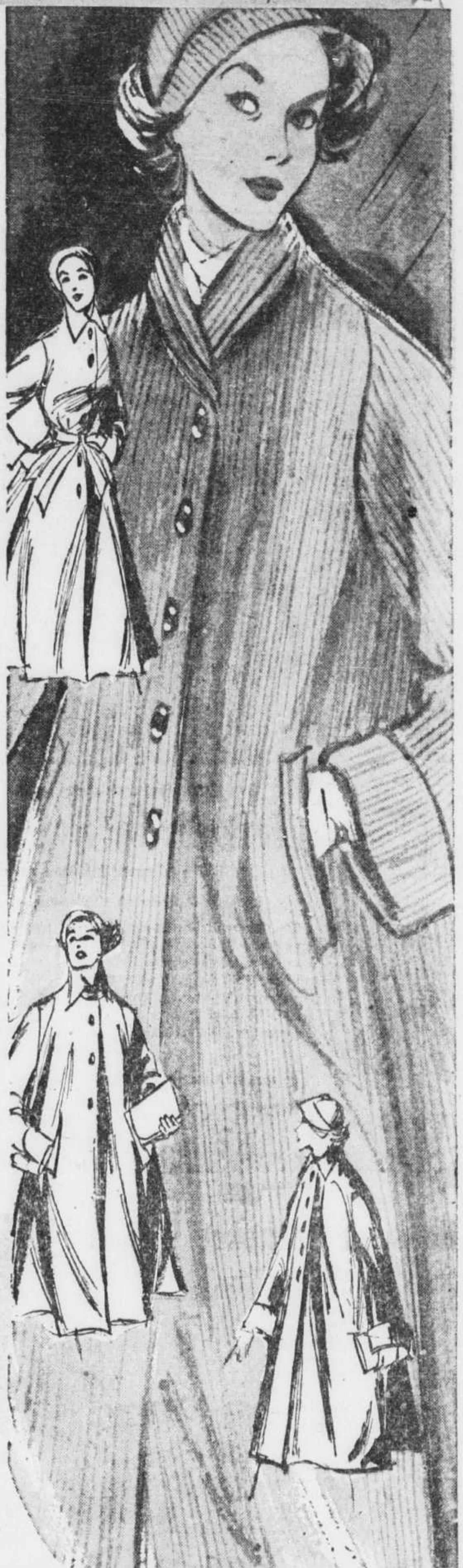

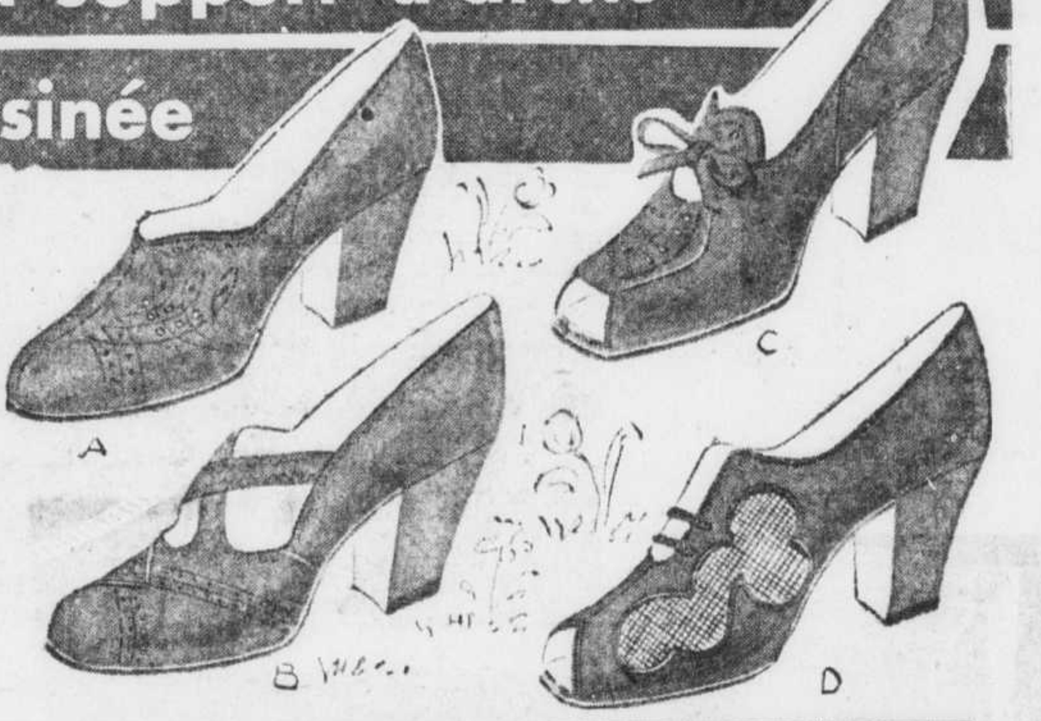

Souliers Eatonia à support d'arche
Fausse semelle coussinée

Modèle et confort combinés

Pour le printemps ! Souliers EATONIA à support de l'arche ; avec nouvelles semelles intérieures en caoutchouc-mousse et talons cubains. Fabrication soignée beaux cuirs souples et durables : chevreau, veau ou suède ; sur formes spéciales chaussant confortablement et élégamment. 4 modèles seulement sont illustrés ici, choisis parmi notre vaste assortiment.

A. Escarpin à soufflets ; haut. Chevreau noir ou brun. Pointures 4 à 10, largeurs AA à E.
B. Veau noir et suède noir avec courroie croisante élastique. Pointures 4 à 10, AA à D.
C. Escarpin à bout ouvert ; veau noir ou bleu ; petit noeud. Pointures 4 à 10, largeurs AA-D.
D. Bout ouvert ; lacé, garniture de nylon ; talon cubain. Veau noir. Pointures 4 à 10, largeurs AAA à D. Veau bleu, tailles 4 à 10, AA à D.
(Non illustré) Chevreau noir, laçant ; talon cuir. Oxfords en Elk blanc (marque de fabrique), modèle hôpital.

la paire 10.95

SOULIERS POUR FEMMES (MT 238) AU DEUXIEME, CHEZ EATON

EATON SPÉCIAUX en VEDETTE MARDI

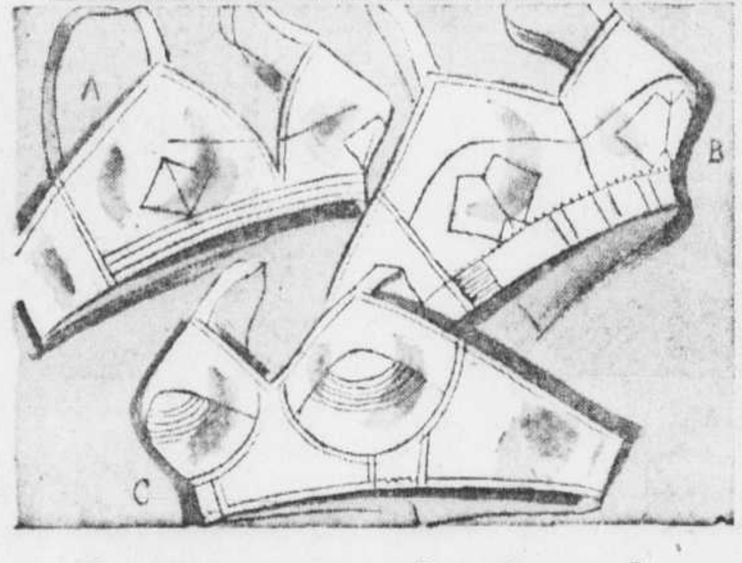

Soutiens-gorge bandeaux !

par deux fabricants renommés — choix incomplet de grandeurs — économies exceptionnelles pour toutes !

A. Modèle "YOUTH" de GOTHIC, avec soutiens "Cordtex". Satin de rayonne blanc avec encolure basse. Bustes junior 30 à 34 — Spécial en vedette mardi .79
B. Modèle "ELFIN" de GOTHIC, avec soutiens "Cordtex". Bande de 1". Broadcloth de coton de teinte chair. Bustes 32, gousset B, et bustes 32 à 34, gousset C. — Spécial en vedette mardi 1.19
C. Modèle bandeau ROSS, avec piqûres sous le gousset pour un support plus ferme. Satin de rayonne blanc, bustes 32 à 38, gousset B, et bustes 32 à 40, gousset C — Spécial en vedette mardi .89

Si vous ne pouvez venir au magasin, signalez PL. 9211, Commandes de la ville
CORSETS (MT 609) AU TROISIEME, CHEZ EATON

Nouvelles cotonnades

Spécial en vedette mardi chacune 2.98

Un artiste Eaton illustre ici deux blousettes parmi notre groupe de quatre. Venez choisir la vôtre mardi, toutes sont

A. Coton "Everglaze" satiné, lavable et ne se froissant pas. Brun, rose, bleu ou gris, avec collet Peter Pan piqué, à empesage permanent et poignets piqués, boutons brillants. Tailles 32 à 38.
B. Coton uni "Sanforized", manches courtes, collet Peter Pan à empesage permanent et large poche à piqûres marine. Teintes prédominantes : bleu ou rouge, sur fond blanc. Tailles 32 à 38.

BLOUSETTES (MT 203) AU REZ-DE-CHAUSSEE, CHEZ EATON

Chandails "T"
en ratine anglaise
Spécial en vedette mardi
2.98

Ils sont très élégants et appropriés à cette période du printemps 1953 !

- Belle qualité de ratine de coton avec insertions de jersey de coton, bande au cou et à la taille.
- Ayant comme garniture une couronne et un "E" brodés.
- Manches capes.
- Rose avec riche bleu couronne, bleu, ton or couronne, citron avec vert couronne, blanc avec rouge ou royal couronne, avec garniture rouge ou bleue.
- Tailles 34 à 38.

VETEMENTS DE SPORT POUR DAMES (MT 246) AU TROISIEME, CHEZ EATON

PRIX SPECIAL EATON
19.95

Des centaines !
Imperméables
La plupart de modèle unique !
Produit du Canada

S. V. P., pas de commandes téléphoniques ni postales.

Plus que la moitié de ce groupe représente des échantillons et des surplus du fabricant — la balance comprend des imparfaits choisis, avec de légères imperfections.

- Nouveaux modèles printaniers, la plupart de modèle unique — légèrement amples ou ajustés.
- SHARKSKIN de rayonne — FLANELLE de rayonne — RAYONNE nouvelle — VELOURS DE COTON côtelé.
- A l'épreuve de l'eau — se portant également sous le soleil !
- La plupart avec chapeau assorti !
- Economies exceptionnelles pour ce début de saison — Mardi est la journée !
- TAILLES 14 prédominent — aussi tailles 10 à 18 dans le groupe.
- Teintes claires ou foncées — la plupart avec doublure claire.

MANTEAUX TAILLES JUNIOR (MT 244) AU TROISIEME, CHEZ EATON

Plateaux de 15" – en plaqué argent !

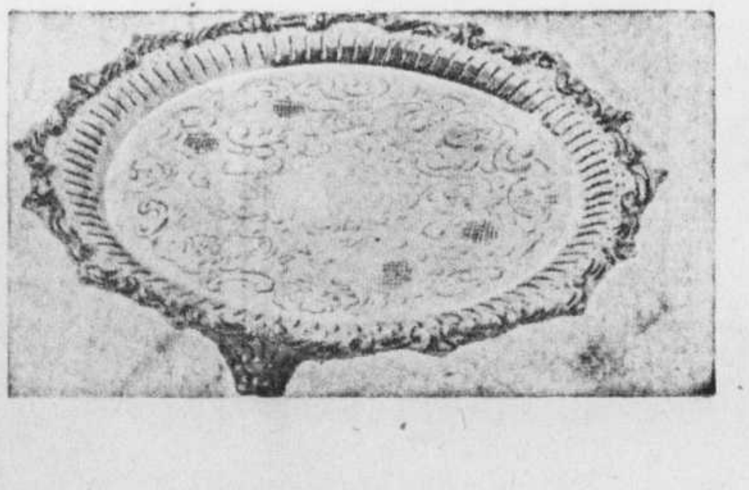

Par un fabricant canadien renommé

Spécial en vedette mardi 12.98

Elégants plateaux plaqués argent très brillants, pour contenir votre service à thé de trois pièces, ou pour employer comme plateau ordinaire. Motifs en spirale en relief au centre, avec délicate bordure de motifs coquille et ruban. Achetez-en à ce bas prix spécial, pour cadeaux et pour mariage à venir. Diamètre d'env. 15".

ARGENTERIE (MT 515) AU REZ-DE-CHAUSSEE, CHEZ EATON

The T. EATON Co LIMITED OF MONTREAL

Ouverture

Colonie des meubles d'été EATON

7e étage

Signalez PL. 9211, Commandes de la ville

Chez Eaton, vous trouverez de vastes assortiments de meubles d'été de divers styles et genres. Que ce soit pour meubler un chalet, un camp ou une grande villa, vous trouverez chez Eaton tout ce que vous pouvez désirer !

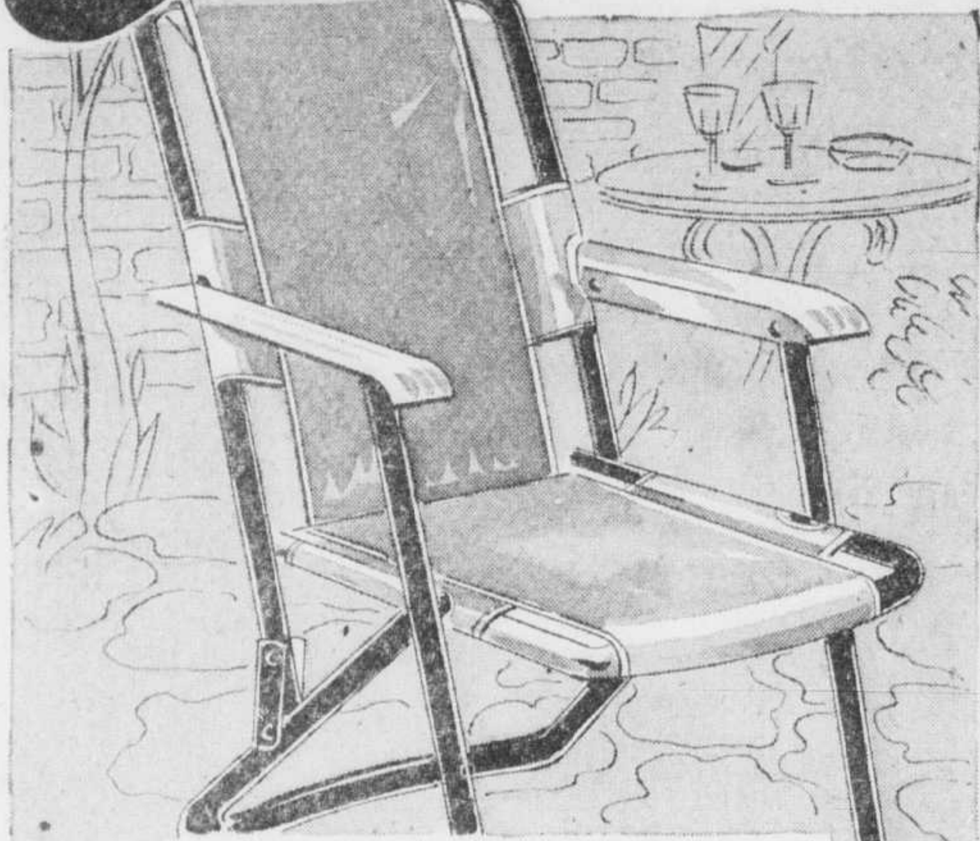

Exclusivement chez Eaton

Fauteuils en aluminium

100 seulement ! Hâtez-vous

S.V.P. pas de commandes téléphoniques ni postales

Ces chaises légères et pratiques vous rendront de grands services aussi bien à la ville qu'au chalet ou au camp. Fabrication soignée, en aluminium "Featherweight". Faciles à plier, tiennent peu de place. Fini émail noir cuit. Sièges et dossiers en coutil contrastant. Teintes : jaune, orange, **chacun** **14.95**

MEUBLES EN ALUMINIUM (MT 370) AU SEPTIEME, CHEZ EATON

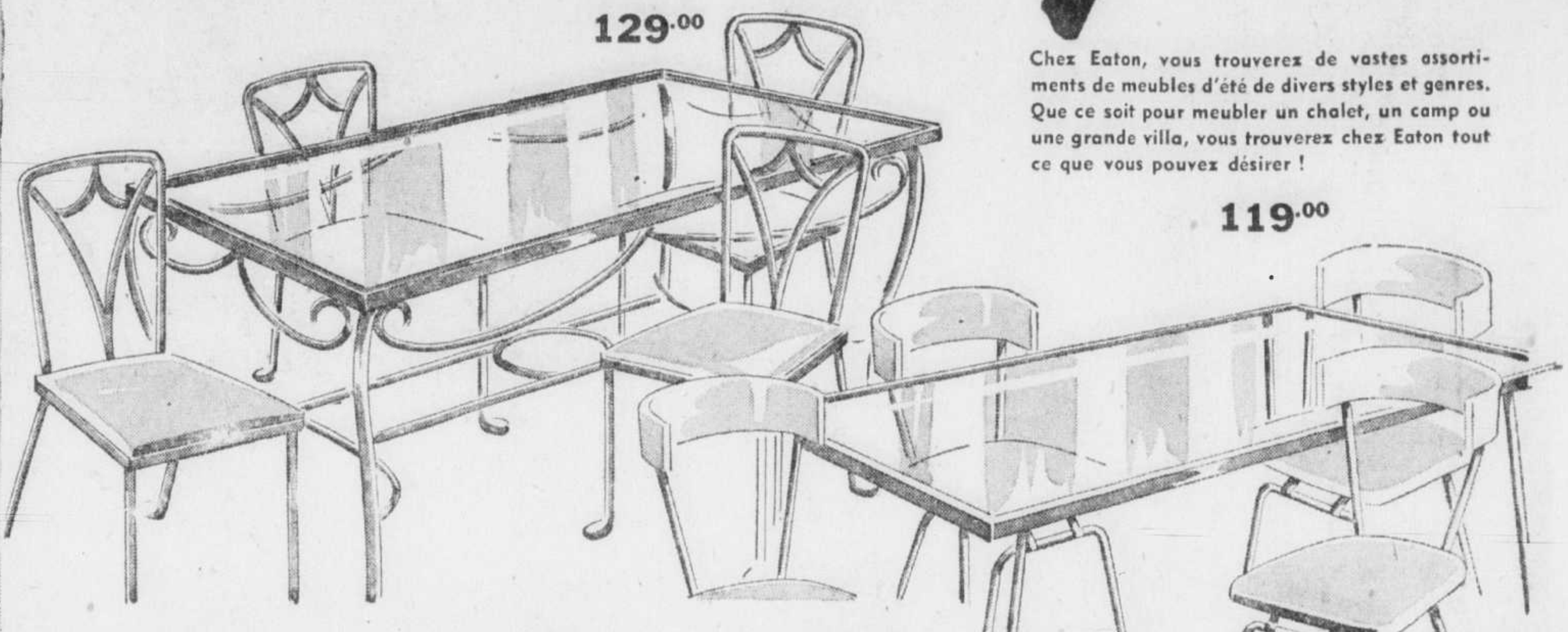

Mobiliers de 5 pièces en fer forgé pour dînette

Fini vert pompéien. Le dessus de la table est en verre noire, avec dessus en verre, mesurant environ 28" x 48" — **Mobilier de 5 pièces** **129.00**

Style moderne, sièges rembourrés, dans une grande variété de couleur. Quatre chaises au dos de fantaisie, monture en bois et fini en mèche. Table à monture noire, avec dessus en verre, mesurant environ 30" x 48". **Mobilier de 5 pièces.** **119.00**

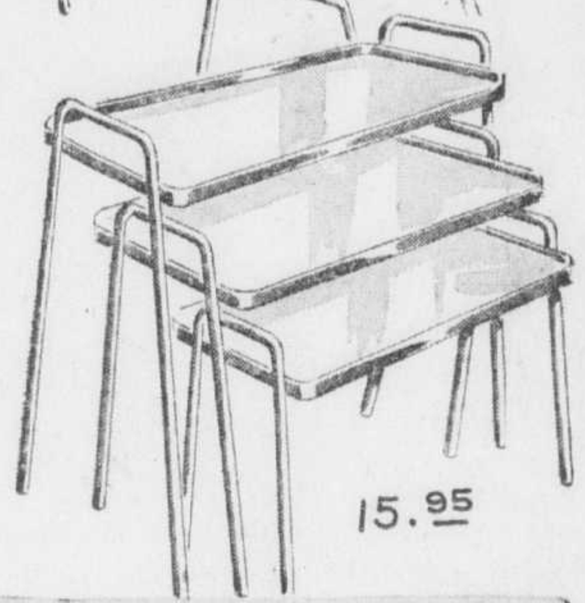

Ensembles de 3 tables en fer forgé

Un ensemble élégant comprenant 3 tabes très pratiques. Pour la salle de jeu, le boudoir ou pour l'extérieur. Dessus de table en quatre teintes attrayantes : vert, rouge, chartreuse et turquoise. Grande table mesurant environ 12½" x 21" x 22" — **Ensemble de trois** **15.95**

CONDITIONS DU PLAN BUDGETAIRE SI DESIRE

COLONIE DES MEUBLES D'ETE (MT 370) AU SEPTIEME, CHEZ EATON

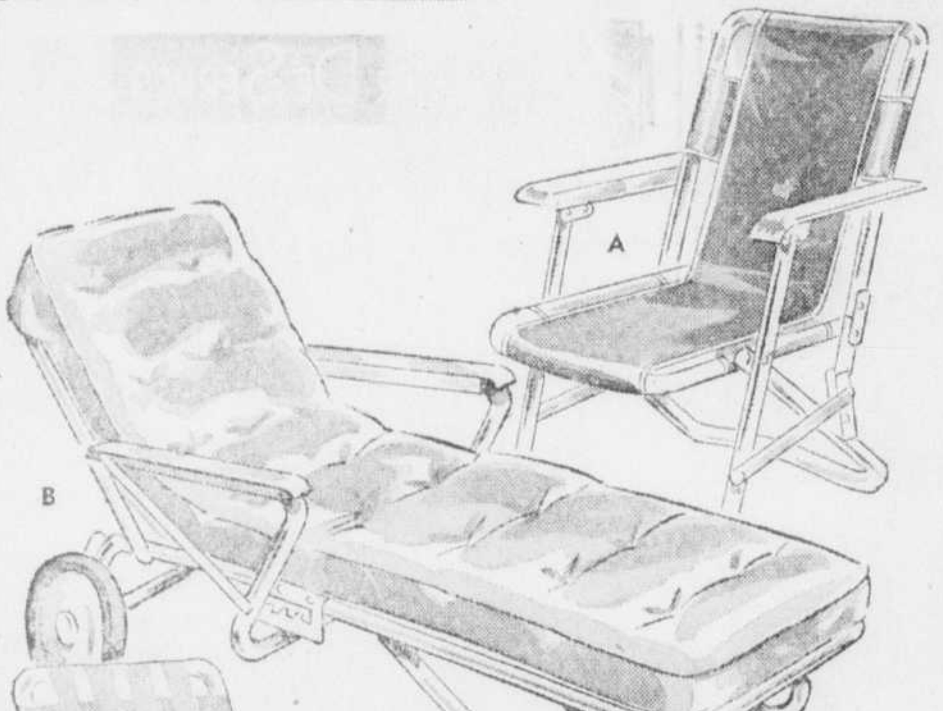

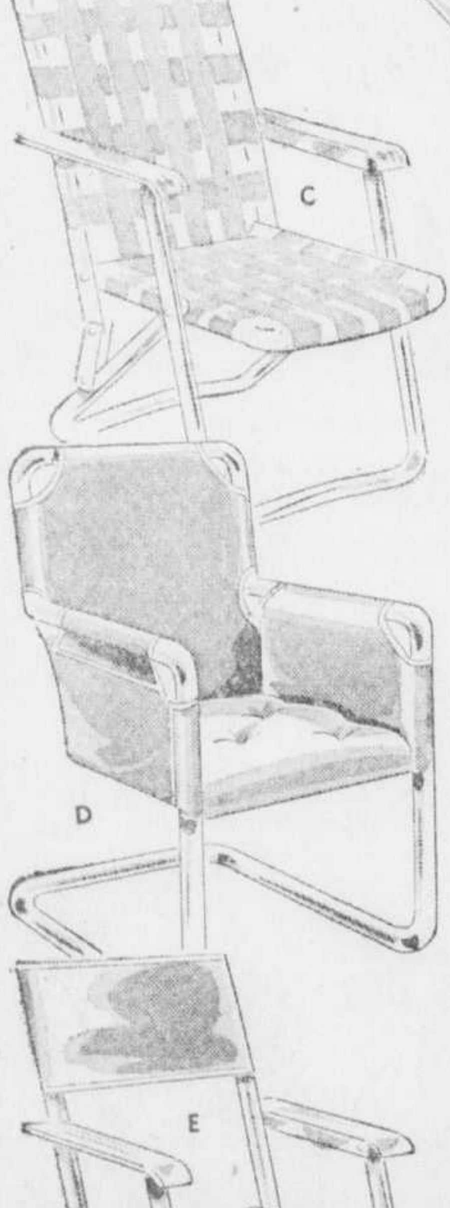

Chaises longues et fauteuils

A. Chaises de repos en aluminium léger — elles s'ajustent sans se déplacer. Couverture en saran résistant à l'eau, teintes : bleu, rouge et vert . . . **16.95**

B. Chaises longues en aluminium léger — roulement à billes, roues en caoutchouc les rendant plus faciles à déplacer — Matelas rembourré de coton, enveloppe en coutil. Teintes : bleues, vertes ou rouges. **42.95**

C. Chaises pliantes — en aluminium léger. Ne rouillent pas. Se plient facilement et prennent peu d'espace. Pèsent seulement 5 lbs. Dessus en plastique résistant à l'eau. — Teintes : bleu, vert, jaune, rouge. **19.95**

D. Fauteuils "tonneau" confortables et reposants — tubes de 1" en aluminium poli, et dessus en coutil teint, résistant à l'eau. Teintes vert, rouge et bleu. **22.50**

E. Chaises pliantes en aluminium léger. — Confortables, modèle élégant et exceptionnellement légères. Dessus en coutil de teintes rouge, vert ou bleu. **9.98**

COLONIE DES MEUBLES D'ETE (MT 370) AU SEPTIEME, CHEZ EATON

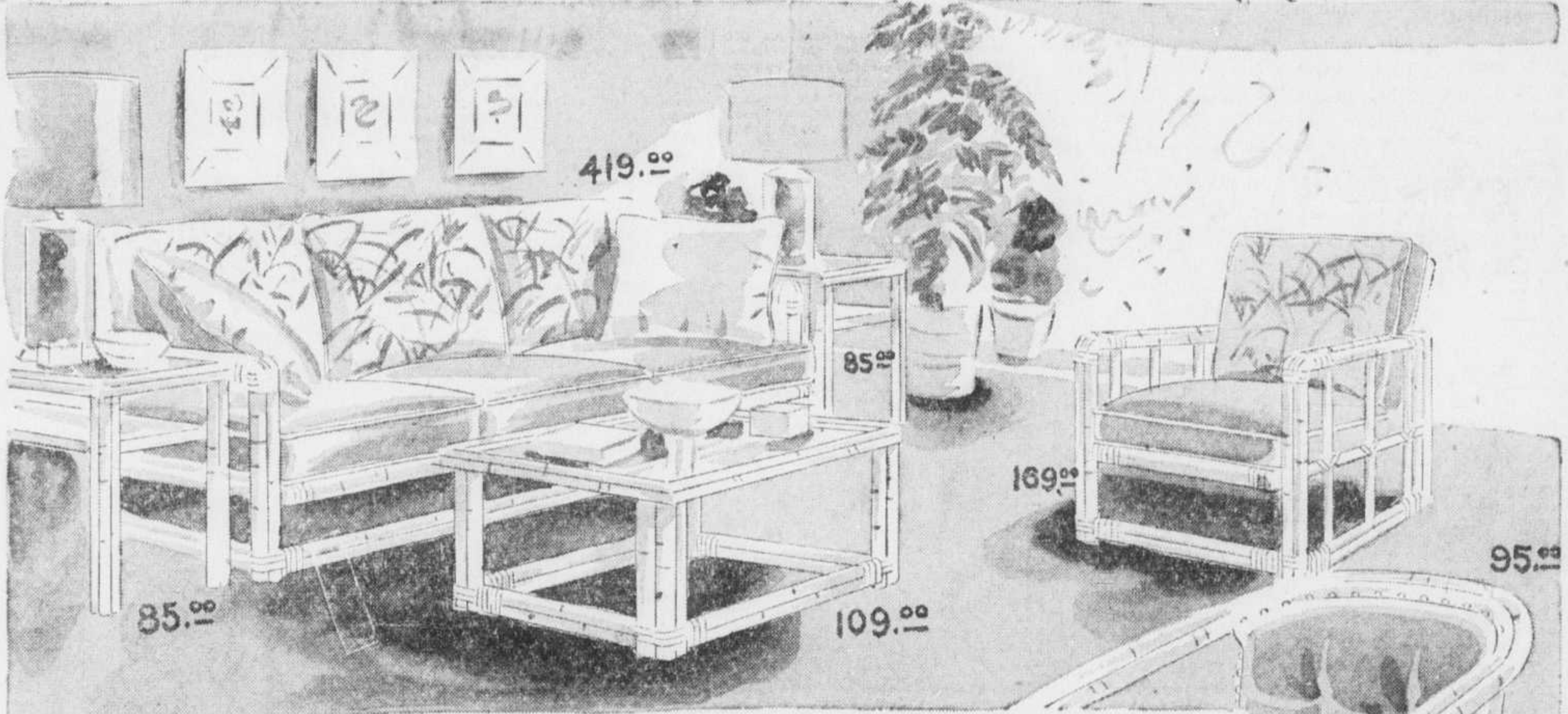

Meubles en rotin au fini brun Bahama

Un sofa — muni de coussins à ressorts, réversibles. Sous-structure à ressorts pour plus de confort. Tissu de toile imprimée de belle apparence, de teinte beige à motifs de feuilles blanches. **419.00**

Un large fauteuil confortable, à ressorts. Recouvert du même tissu que le canapé. **169.00**

Une table à café au fini assorti au sofa et au fauteuil. Env. 34" x 34" — **109.00**

Deux tables de bout — également finies pour être assorties au canapé et au fauteuil. Dimensions environ 23" x 29" — **ch.** **85.00**

Deux fauteuils complètent ce groupe, aussi au fini Bahama. Recouverts d'un tissu vert foncé, d'une belle apparence, **chacun** **95.00**

COLONIE DES MEUBLES D'ETE (MT 370) AU SEPTIEME, CHEZ EATON

Deux lits superposés

Ces nouveaux lits sont très en vogue auprès des jeunes. Pratiques pour petites chambres, pour le chalet, etc. Fini sans frais additionnels, Complets avec literie. Construction en bois dur ; échelle et barre de sûreté ; deux matelas, deux sommiers. De plus, ces lits peuvent être utilisés comme lits jumeaux — **89.95**

Lits superposés, ch. 39.95

CONDITIONS DU PLAN BUDGETAIRE SI DESIRE

MEUBLES NON PEINTS (MT 370) AU SEPTIEME, CHEZ EATON

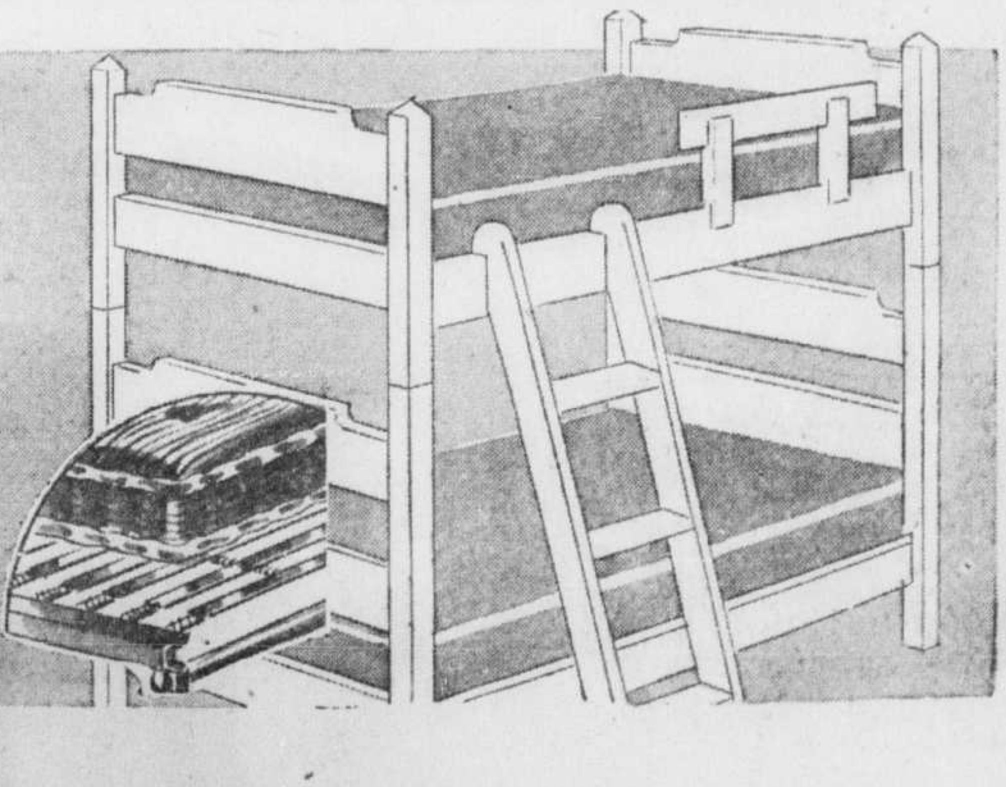

THE T. EATON Co LIMITED
OF MONTREAL

69e ANNEE — No 132
MONTREAL, LUNDI 23 MARS 1953

LA PRESSE
LE PLUS GRAND QUOTIDIEN FRANÇAIS D'AMERIQUE

Parlons le français partout et parlons-le bien toujours

Au JOUR le JOUR

C'est la saison des sucres:

L'entaillage des érables est commencé en quelques régions,

Et il devrait s'étendre rapidement ces jours-ci au reste de la province de Québec;

Il faut souhaiter que la température soit favorable à la coulée de la sève au cours des prochaines semaines. Car il est reconnu que sans l'alternance de nuits froides et de journées relativement tièdes on n'a généralement que de maigres récoltes.

Et l'abondance de cette production constitue une intéressante source de revenus pour un bon nombre d'agriculteurs québecois, dont les érablières fournissent les quatre cinquièmes environ du sirop et du sucre d'érable obtenus dans tout le Canada. On sait que ce travail apporte en outre à une foule de personnes des centres urbains l'occasion de faire d'agréables promenades dans les "cabanes" où il règne une vive activité à ce moment-ci de l'année.

Les souvenirs de guerre, quand il s'agit en particulier de projectiles constituent des objets dangereux On en avait de nouveau la preuve ces jours-ci, lors d'un accident qui a entraîné la mort d'un enfant, à Sherbrooke. Et l'on rapporte que depuis ce moment la police de la ville a reçu de nombreux appels téléphoniques de personnes qui désiraient se débarrasser d'obus qu'elles avaient en leur possession. Il faut souhaiter que partout ailleurs cette perte de vie ait aussi pour effet de faire disparaître les "souvenirs" qui risquent d'être à la source d'autres tragédies.

On signalait récemment qu'à l'heure actuelle la flotte marchande mondiale est plus forte qu'avant la dernière guerre, et par une assez grosse marge. Elle s'établit en effet présentement à soixante et onze millions de tonnes, pour l'ensemble de tous les pays, alors qu'en 1939 le chiffre ne dépassait que légèrement cinquante-huit millions. Les années d'hostilités ont causé des pertes considérables. Mais les chantiers maritimes ont travaillé avec ardeur, entre 1939 et 1945, pour remplacer les bâtiments détruits, et en 1946 déjà, rapporte-t-on, la marine commerciale anglaise, par exemple, était plus puissante que sept ans plus tôt. Les travaux effectués depuis le rétablissement de la paix dans un grand nombre de pays ont permis de compenser, et bien au-delà, les destructions faites par les sous-marins, par les avions et par les mines.

Les libéraux cherchent à continuer le travail des Pères de la Confédération

Leur programme constitutionnel, dit l'hon. Hugues Lapointe, a toujours reconnu que le pays n'est fort que si les provinces le sont aussi.

Québec, 23. (DNC) — "Les libéraux ne sont ni des provincialistes ni des fédéralistes, mais des Canadiens qui veulent continuer la grande oeuvre des Pères de la Confédération", a déclaré samedi midi, au Club de Réforme, l'hon. Hugues Lapointe, ministre des affaires des Anciens combattants. Le ministre a consacré toute sa causerie aux relations fédérales-provinciales et il a affirmé que le programme libéral, en matière constitutionnelle, est toujours resté le même parce qu'il découle de cette vérité essentielle, en régime fédératif, à savoir que l'ensemble n'est fort que si les parties constituantes le sont aussi.

M. Charles Jean, architecte, président du Club de Réforme, présidait le déjeuner et le ministre a été présenté par M. Claude Bisson, président des étudiants en droit libéraux de Laval. Il fut remercié par Me Roger Létourneau, C.R. On remarquait à la table d'honneur trois sénateurs, les hon. P.-H. Bouffard, C.R., J.-M. Dessureault et Fernard Fafard.

M. Lapointe a attaqué l'hon. M. Drew, chef du parti progressiste-conservateur, qui a adopté un motto de la campagne présidentielle américaine et qui fait dire partout, par ses partisans, qu'il est temps de faire un changement à Ottawa. "Outre que M. Drew n'est pas le général Eisenhower, dit le ministre, je crois que la sagesse nous demande de juger ce qui est bon pour le Canada, d'après la situation qui se présente chez nous".

Rappelant qu'en 1949, le pays a donné sa confiance au très hon. M. St-Laurent, M. Lapointe dit que le peuple a eu raison d'agir ainsi parce que le premier ministre actuel est encore le Canadien le plus écouté au Canada et à l'étranger. Sous sa direction, le revenu du peuple canadien a été plus considérable que les plus optimistes l'avaient prévu et la dette nationale a été réduite de telle sorte que le gouvernement épargne $60 millions par année en intérêts seulement.

L'attitude de M. Drew

S'attaquant ensuite à M. Drew, M. Lapointe rappelle que dans le débat sur l'adresse, à Ottawa, le chef conservateur a tenté de prendre figure de champion des droits provinciaux. Mais sa critique superficielle a échoué lamentablement.

"L'un des plus importants problèmes internes au Canada, dit le ministre, est sûrement, depuis vingt ans, celui des relations constitutionnelles entre le fédéral et les gouvernements provinciaux, de façon que chacun puisse s'acquitter de ses obligations propres. D'une part, nous avons le gouvernement fédéral qui possède des droits et prérogatives non seulement au point de vue national mais au point de vue international. D'autre part nous avons les gouvernements provinciaux ayant toute la latitude pour administrer, soit par eux-mêmes, soit au moyen de conseils municipaux à qui ils délèguent leurs pouvoirs, tout ce qui entre dans la responsabilité provinciale".

M. Lapointe ajoute que lorsqu'il s'agit des problèmes internationaux les gouvernements provinciaux se confient entièrement au gouvernement fédéral et c'est celui-ci qui en temps d'urgence ou de menace doit assumer le poids de la sécurité nationale. Sans cette obligation d'assurer la sécurité nationale, le gouvernement central pourrait presque équilibrer son budget avec les seules sources traditionnelles du temps de la Confédération, droits sur les boissons alcooliques et les tabacs et les droits de douane. L'impôt sur le revenu des particuliers et des sociétés pourrait être aboli de même que la taxe générale de 10 p. 100, la taxe d'accise de 16 p. 100 et les droits sur les successions. Dans ce cas, plusieurs des provinces seraient en mesure de financer leurs propres besoins sans recourir au trésor fédéral.

Besoins nouveaux

"Mais il n'en est pas ainsi, dit le ministre, et à part la défense nationale, le gouvernement doit payer un milliard de dollars pour le programme national de bien-être. Que la fiscalité provinciale en soit gênée, il n'y a pas là de raison pour qu'un blâme soit lancé au fédéral qui n'a pas d'intentions contraires au bien-être des provinces. Personnes ne veut rendre plus sérieux les problèmes des provinces car celles-ci, comme le fédéral, doivent répondre à des demandes accrues. Jamais Ottawa n'a prétendu que les solutions proposées pouvaient être définitives: elles étaient temporaires et c'est à

A SUIVRE SUR LA PAGE 35

L'hon. M. Claxton à Valcartier

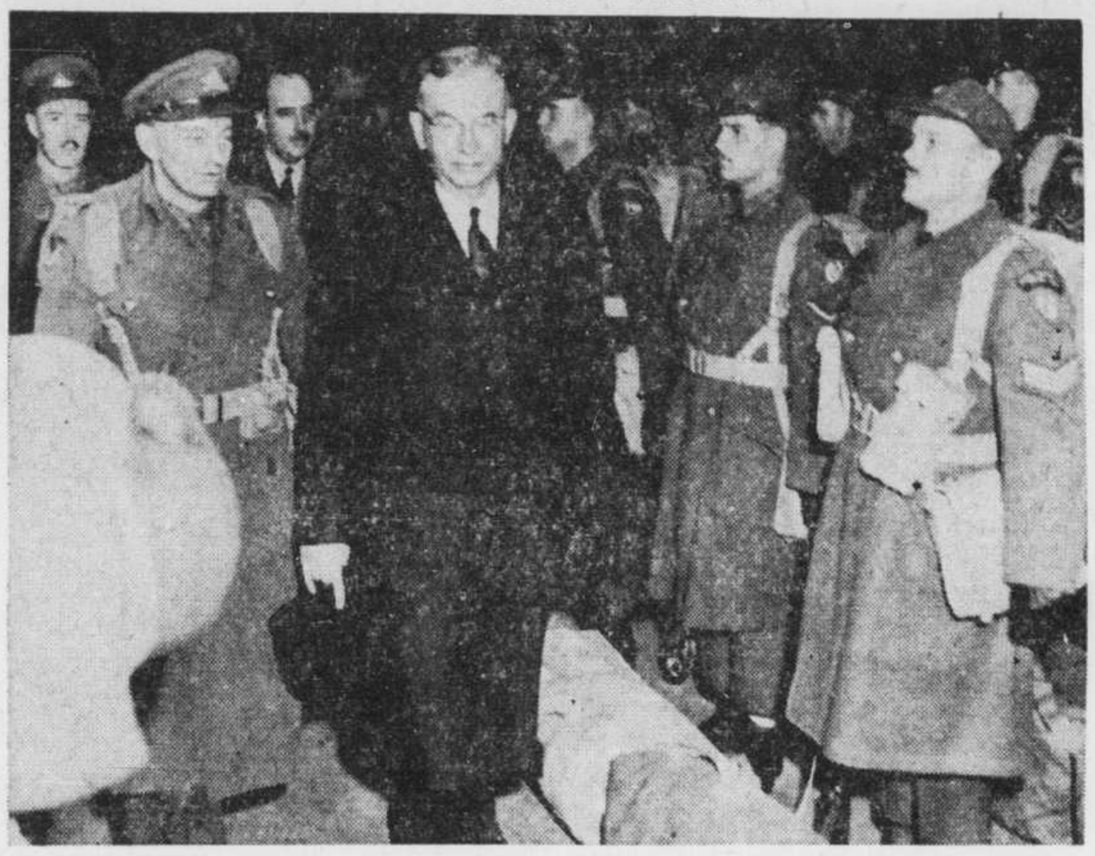

Au garde à vous ! et portant tout leur équipement, les militaires du 3e bataillon du Royal 22e Régiment ont été passés en revue, à Valcartier, samedi soir, avant leur départ pour la Corée. Dans la photo, on voit le major ALBERT GAUMONT, de Montréal ; l'hon. BROOKE CLAXTON, ministre de la Défense nationale ; et, à l'arrière, le lieutenant-colonel J.-G. POULIN, commandant du bataillon ; ainsi que l'hon. HUGUES LAPOINTE, ministre des Affaires des anciens combattants.

Mine réjouie, goussets bien garnis

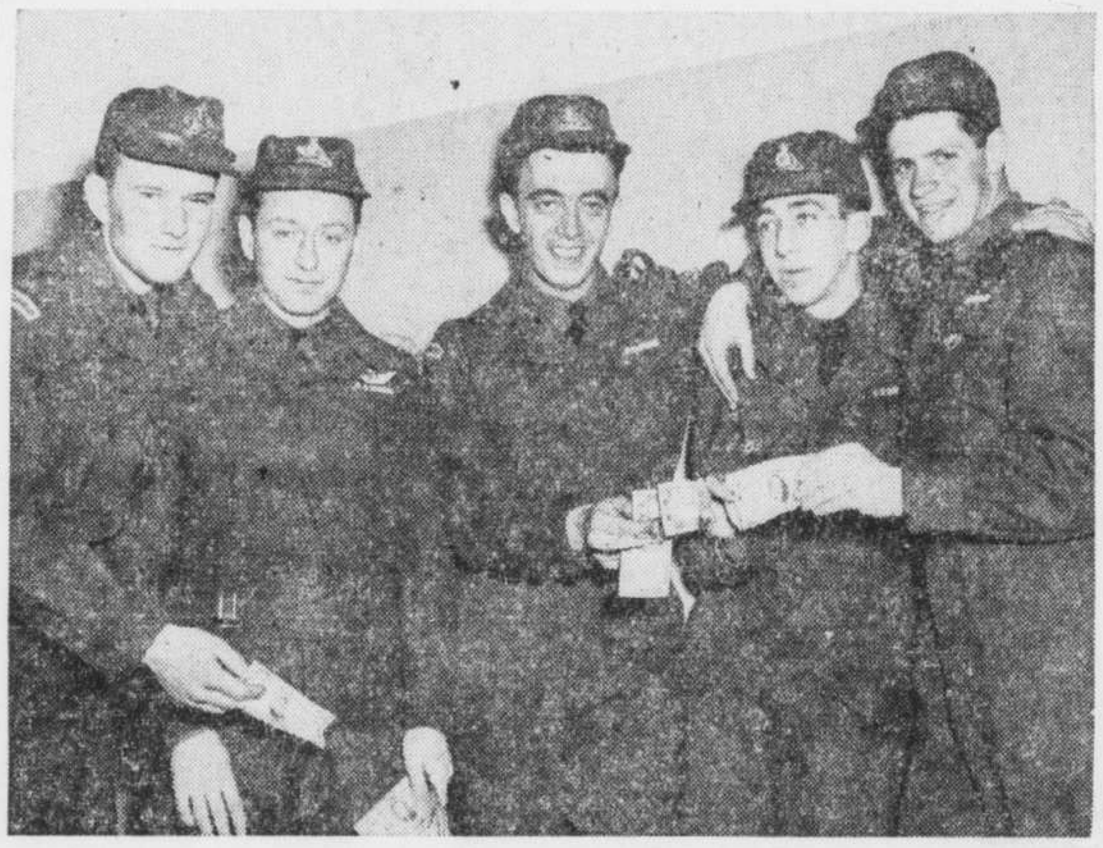

Ces cinq soldats du 3e bataillon du Royal 22e Régiment, en route pour la Corée, retournent pour la deuxième fois combattre l'ennemi en moins de deux ans. Ce sont, de gauche à droite, les soldats A. BEAULIEU, de Kedgewick, N.-B. ; G. KARMOUCHE, de Beauceville ; P.-E. PELOOSE, de Rivière-du-Loup ; G. KANE, de S.-Romuald, et J.-R. LEBEAU, de Montréal. Ils ont été photographiés peu après avoir reçu leur solde à Valcartier, samedi après-midi. (photos Défense nationale).

Pénurie de diplômés des universités

L'hon. M. Gregg prévoit qu'elle continuera probablement de s'aggraver.

Ottawa, 23. (PCf) — La pénurie de fonctionnaires professionnels du Canada continuera probablement de s'aggraver à l'avenir, a déclaré samedi le ministre du Travail, M. Milton Gregg, à l'Institut professionnel du Service civil du Canada.

M. Cregg a dit aux membres de l'Institut, qui groupe environ 3,000 employés civils, que le développement rapide du Canada et les besoins sans cesse croissants du gouvernement et de la défense ont accru la demande de personnes de profession.

Environ 10,000 nouveaux diplômés universitaires se chercheront du travail cet été, a-t-il dit; alors qu'il y aura 16,000 postes vacants pour eux et les étudiants sans compter les emplois du service civil et des forces armées.

"Nous devrons nous soucier de maintenir le niveau futur des inscriptions dans les universités" a dit M. Cregg.

La médaille d'or de l'Institut a été décernée au Dr Cyril Golden, du ministère de l'Agriculture, pour un travail concernant l'amélioration de diverses espèces de blé et d'avoine.

L'Institut a rejeté une proposition suggérant aux membres de recourir à l'arbitrage à la façon des syndicats afin d'obtenir de meilleurs traitement du gouvernement. L'étude de la proposition a été remise à l'année prochaine.

Plusieurs ont déclaré qu'un arbitrage n'était "pas professionnel" et le M. W. Cherewick, délégué du Manitoba, s'est dit certain que la moitié des membres de sa section démissionneraient si la motion était adoptée.

M. Harold Senn, du ministère de l'Agriculture, a été réélu président de l'Institut.

Semaine papale tenue au juvénat de Granby

Granby, 23, (DNC) — Une semaine papale a été tenue au juvénat du Mont-Sacré-Coeur de Granby, maison-mère des RR. FF. du Sacré-Coeur pour le district, dans le but de faire connaître l'Eglise, sa vie, les oeuvres de Pie XII et partant de promouvoir la piété filiale des Juvénistes envers le Pape.

Les causeries portaient sur la vie du Pape; l'organisation de l'Eglise; les basiliques majeures de Rome; les cérémonies de béatifications et de canonisation et la Providence et la Papauté.

Sur la scène de l'ACTUALITÉ

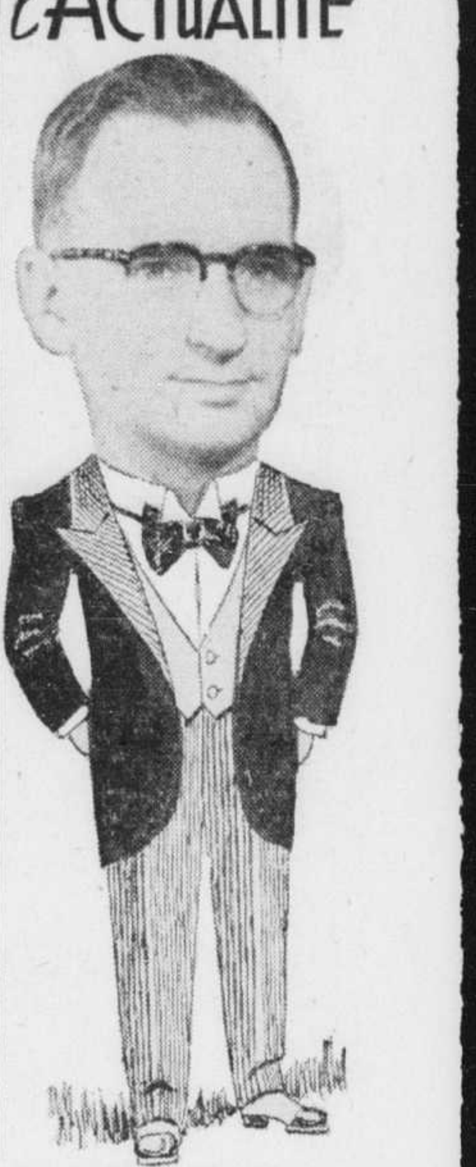

M. WILFRID BEDARD, nouveau président de l'Association des anciens de l'école supérieure Saint-Viateur, qui présidera le banquet annuel des anciens, mercredi soir, le 8 avril, à 7 h. 30, à l'école supérieure S.-Viateur.

Hoffman réélu en Sarre

Sarrebruck, 23. (AFP) — M. Johannes Hoffmann, président du conseil sarrois, a été réélu, hier, président du parti chrétien populaire sarrois par le septième congrès annuel du parti réuni à Sarrebruck.

C'est par 504 voix contre deux et 6 abstentions que la réélection de M. Hoffman a été acquise.

M. Franz Singer, ministre de l'Education et membre de la délégation sarroise aux assemblées européennes, a été réélu vice-président à l'unanimité.

Ancien président de la Shawinigan décédé hier

Avec M. James Wilson disparaît l'un des grands chefs de l'industrie canadienne.

M. James Wilson, O.B.E., ancien président de la Shawinigan Water and Power, directeur ou administrateur de plusieurs autres grandes entreprises et l'un des premiers artisans de plusieurs institutions de bien-être social, est décédé, hier soir, à la division ouest de l'hôpital Général, à l'âge de 78 ans.

Malade depuis quelque temps, il avait remis sa démission comme président de la Shawinigan Water and Power Company en décembre 1950. Il avait alors dirigé les destinées de la compagnie pendant 11 ans et sa démission avait été acceptée avec un profond regret par les membres du conseil d'administration dont il était aussi le président.

Le conseil d'administration avait alors précisé que, sous la présidence de M. Wilson, la compagnie, ses subsidiaires et ses société affiliées avaient "grandement renforci leur position comme parties importantes de l'économie canadienne".

Outre sa femme (Muriel Forbes Weir), il laisse un fils, Forbes, de Montréal; un frère et une soeur, M. Andrew S. Wilson et Mme W. S. Leslie, de Montréal, et un autre frère, M. William S. Wilson, qui a habité à Montréal jusqu'en 1945, alors qu'il est retourné en Ecosse.

Sa carrière

Jeune immigrant écossais arrivé ici seul et presque sans ressources, il était devenu l'un des chefs industriels du Canada. il avait été nommé président des compagnies Shawinigan en 1939, après avoir occupé, au cours d'une période de 28 ans, les postes de comptable en chef, secrétaire, membre du conseil d'administration, vice-président et gérant général. En reconnaissance de ses services envers le pays et le Commonwealth pendant les deux dernières guerres, il s'était vu décerner l'Ordre de l'Empire britannique en 1948; l'an dernier, l'Université Laval l'avait nommé docteur en droit pour reconnaître son rôle dans le développement du Canada et de sa province d'adoption.

Né à Sanquhar, Dumfriesshire, il était le fils d'un avoué, aussi représentant de banque. Le cinquième d'une famille de huit enfants, le jeune James dut quitter l'école à l'âge de 16 ans pour travailler et il devint commis dans le bureau de banque de son père; il y demeura six ans et il y recueillit des connaissances bancaires. Il se fit aussi une réputation comme athlète, remarquable comme joueur de tennis, de boulingrin et football.

Le jeune Ecossais désirait aller en Orient comme banquier. C'est pourquoi il se rendit à Londres en 1897 pour entrer à l'emploi de la Mercantile Bank of India et se préparer à un transfert éventuel en Orient. Entre-temps, il faisait partie du club de football London Caledonian et du régiment London Scottish. Il devait s'embarquer pour l'Afrique du Sud et la guerre des Boers quand il subit une blessure lors d'une partie de football, ce qui l'obligea à retourner en Ecosse.

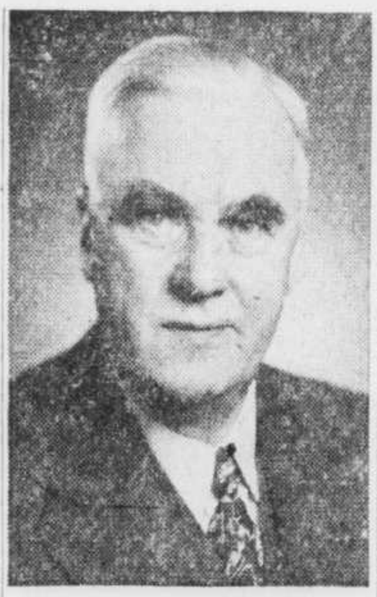

M. JAMES WILSON

Pendant sa convalescence ses médecins lui ayant conseillé de ne pas aller aux Indes, il décida de venir au Canada. Il débarqua à Portland, Maine, en mars 1902, et se dirigea directement vers Montréal. Avec ses connaissances de banque et son petit bagage légal, il décrocha son premier emploi comme teneur de livres chez Drummond McCall and Company.

A la Shawinigan depuis 1911

Ce'st en 1911 que M. Wilson s'intéressa à The Shawinigan Water and Power Company. Il entra au service de la compagnie comme comptable en chef, devint secrétaire en 1914, secrétaire et membre du conseil d'administration en 1920, vice-président en 1933, gérant général en 1937 et président en 1939. Pendant toutes ces années, M. Wilson a joué un rôle important dans l'expansion du groupe des compagnies Shawinigan qui, dirigées en majeure partie de la province de Québec, font des affaires dans le monde entier.

M. Wilson était aussi haut fonctionnaire ou membre du conseil d'administration de plusieurs autres compagnies, dont Union Investors Ltd., Montreal Trust Company, Saguenay Power Company Limited, Dominion Bridge Company Limited, Dominion Engineering Works Limited, la Compagnie des tramways de Montréal et la Compagnie de Transport Provincial. Il faisait partie du comité consultatif du Sun Insurance Office Limited et des sociétés affiliées.

Hors du monde des affaires, M Wilson s'est vu décerner de grands honneurs; il était gouverneur de l'université McGill, de l'hôpital Général de Montréal, de l'hôpital Laurentien Royal Edward et de la Ligue antituberculeuse de Montréal ainsi que membre du comité exécutif de la division de Québec de la Croix-Rouge canadienne. Il était "fellow" de l'International Institute of Secretaries et président du chapitre de Québec. Il était de plus président honoraire de "Boy's Farm and Training School", de Shawinigan, oeuvre qui lui était très chère. Depuis nombre d'années, il était pré-

A SUIVRE SUR LA PAGE 35

Excellent moral du 22e à son départ pour la Corée

Le 3e bataillon quitte Valcartier samedi soir. — Satisfaction exprimée par l'hon. Brooke Claxton.

par **Raymond Taillefer**

Valcartier, 23. — L'habituelle tristesse entourant les départs de troupes pour outre-mer était absente. C'est en chantant des airs de chez nous, au son d'une fanfare, que le 3e bataillon du vaillant Royal 22e Régiment, composé de quelque 500 jeunes Canadiens français, est monté dans deux convois spéciaux à la petite gare de Valcartier, samedi soir, à destination de la Corée. Les départs sont toujours pénibles. Il se trouve toujours des parents qui pleurent, sur le quai d'une gare, à l'heure du départ d'un train, heure que l'on tente autant que possible de garder secrète. Samedi soir, toutefois, dans la majorité des cas, on s'est dit au revoir sans trop d'effusions.

Le moral de ces troupes est actuellement à un niveau qu'on trouve rarement chez des militaires s'apprêtant à aller combattre l'ennemi. C'est là la principale raison qu'on pourrait donner pour expliquer leur jovialité. Les membres du troisième bataillon ont reçu un entraînement supérieur en tout point et c'est sûrs d'eux-mêmes qu'ils se rendent en Corée afin d'y remplacer leurs frères d'armes.

L'hon. Brooke Claxton, ministre de la Défense nationale, l'hon. Hugues Lapointe, ministre des Affaires des anciens combattants et le major général P.-E. Bernatchez, commandant de la région militaire du Québec, se sont rendus à Valcartier pour dire au revoir aux troupes. L'hon. M. Claxton, s'adressant aux officiers, sous-officiers et soldats, a affirmé que "ce bataillon est le meilleur de tous ceux qui ont combattu outre-mer pour le Canada".

Dernière journée à Valcartier

Au cours de la journée de samedi, les militaires devant partir le soir ont mis ordre à leurs affaires. Dans l'immense salle d'exercice du camp, ils ont reçu leur solde ainsi qu'une provision de cigarettes canadiennes. Peu après le repas du soir, ils sont retournés à cette salle où les hon. MM. Claxton et Lapointe, ainsi que le major général Bernatchez leur ont adressé la parole.

Debout en rangs serrés, les hommes et officiers, portant leur équipement complet, ont entendu l'hon. M. Claxton faire leur éloge.

"J'ai vu le deuxième bataillon à Valcartier, à Fort Lewis et en Corée, dit le ministre de la Défense nationale. J'ai vu le premier bataillon ici même, à Valcartier, ainsi qu'à son quartier général à Québec. Tous deux ont maintenu une magnifique tradition digne du Royal 22e Régiment. Des experts comme le major général Bernatchez et les lieutenants-colonels Dextraze et Vallée, anciens commandants des bataillons de l'unité me disent qu'à l'heure de son départ ce troisième bataillon est le meilleur de tous ceux de la même unité qui ont combattu pour nous outre-mer.

"D'ici à ce qu'une courte année se soit écoulée, vous nous reviendrez couverts d'une gloire plus grande encore, celle d'avoir servi votre patrie outre-mer. Les trois bataillons sont composés de 3,000 officiers et soldats, un groupe formidable et uni pour la défense de notre pays, pour assurer la paix et arrêter l'agression.

"Vous nous ferez honneur. Bon voyage et bonne chance."

Trois "hourras" sont sortis simultanément de toutes les gorges pour remercier l'hon. Claxton de ses encourageantes paroles.

L'hon. Hugues Lapointe a ajouté ses voeux à ceux du ministre de la Défense en disant que le Canada tout entier "est fier de vous".

"Vous-même, dit-il, avez raison d'être fiers d'appartenir à un régiment dant la tradition fait l'admiration et l'envie de nombreux régiments canadiens. Nous comptons sur vous tous et nous vous félici-

A SUIVRE SUR LA PAGE 35

VOTRE BUREAU
CHEZ VALIQUETTE

FAUTEUIL A BASCULE
Idéal pour exécutif. Entièrement recouvert en cuir véritable. Monture en chêne, noyer ou acajou.
$135.00

FAUTEUIL
Compagnon du fauteuil à bascule, il est recouvert en cuir véritable de couleur rouge, vert ou tan. Monture en chêne, noyer ou acajou. $125.00

NOUS AVONS UN ASSORTIMENT COMPLET DE MEUBLES POUR LE BUREAU

VALIQUETTE
915 est, rue STE-CATHERINE — PL. 8811

JACQUES TARDY O.D.
EXAMEN de la VUE
VERRES DE CONTACT
ASSISTE D'OPTOMETRISTES — DOCTEUR EN OPTOMETRIE
BUREAU CHEZ
SARRAZIN & CHOQUETTE
921 E., rue Ste-Catherine — PL. 3646

LA QUINCAILLERIE DE RENOM
OMER DE SERRES Ltée

Agrès de Pêche...

Cannes à pêche
pour le lancer léger
Marque Andy Barr, Corvette.
Tout en bambou, long. 6' 25.00
7' 30.00
Tout en métal, deux sections. Fabrication française, modèle Mohican 19.50

Cannes en fibre de verre
"Shakespeare" Superod, en deux sections, longueur 7'. 34.95
Superod, en deux sections, long. 6'. 21.95
Aussi cannes à pêche à mouches et à saumon

MOULINETS
pour le lancer léger
MITCHELL
Avec tambour pouvant s'ajuster facilement, fabrication française 29.00
Modèle pour gaucher .. 32.50
AIREX — fabrication américaine
MASTEREEL 27.00
SPINSTER 16.00

Appats
pour le lancer léger
Assortiment dans un étui en plastique.
3.00 et 8.00

Corde pour le lancer léger
En Monofilament — Marque Shakespeare
Eprouvé à 4 lbs x 100 vgs 1.25
Eprouvé à 6 lbs x 100 vgs 1.40

Omer De Serres LIMITÉE MONTREAL
1406, ST-DENIS — LA. 0251 — 6793, ST-HUBERT
SPORT . . . 3e ETAGE

Narriman de retour en Egypte

Revenue comme simple citoyenne après avoir été reine.

Le Caire, 23. (AFP) — C'est après huit mois d'absence que l'ex-reine Narriman a remis le pied cette nuit sur la terre natale, qu'elle avait quittée le 26 juillet dernier.

Pâle, vêtue de marron, Narriman Sadek donnait le bras à sa mère, vêtue de noir. Quelques parents les ont entourées à leur descente d'avion. L'accès de la piste de l'aérodrome international du Caire avait été formellement interdit au public. Seuls, quelques officiers et quelques photographes de presse avaient été admis.

L'ancienne souveraine, accompagnée de sa mère et de sa dame de compagnie, s'est ensuite dirigée vers la douane de l'aérodrome, où les bagages des voyageurs, comportant dix-sept valises, ont été soumis à l'inspection habituelle. Puis elles ont gagné en auto la villa de la famille Sadek, à Heliopolis, dans la banlieue du Caire, à proximité de l'aérodrome.

"Mme Sadek"

Interrogée par les journalistes, l'hôtesse de l'air de service sur l'avion qui a amené l'ex-reine au Caire, a déclaré que celle-ci avait dîné, puis avait dormi pendant tout le trajet. Dans le même avion voyageait M. Moustapha Amine, directeur et propriétaire du journal "Akhbar el Yom". L'appareil n'a fait aucune escale après son départ de Genève.

"Le Journal d'Egypte" croit savoir que l'ex-reine Narriman se serait engagée à renoncer à réclamer son fils Ahmed Fouad. Quant au journal "Al Misri", il écrit aujourd'hui que les autorités égyptiennes n'auraient autorisé Narriman, maintenant "Madame" Sadek, à rentrer en Egypte qu'après avoir donné la promesse formelle qu'elle vivrait dans son pays comme une citoyenne ordinaire.

A SUIVRE SUR LA PAGE 25

Tenues de Gala
A LOUER
Les plus récents modèles dans toutes les grandeurs
pour DAMES et MESSIEURS
HABIT du SOIR
TUXEDO
MORNING
SEMI-MORNING
VESTON BLANC
BLAZER
COMPLET BLEU
ACCESSOIRES
2 MAGASINS MODERNES
4806 Ave du Parc CA. 7017
1227 Carré Philip MA. 6105
CLASSY formal wear

HAUTES CRÉATIONS
AU SALON PAUL LARUE
PERMANENTES A FROID $7.50
√ COUPE
√ SHAMPOOING
√ MISE EN PLIS
compris
COUPE de CHEVEUX $1.00
2 spécialistes à votre disposition
√ PAUL
√ JACQUES
Consultez
Notre spécialiste pour vos TEINTURES et COLORANTS de cheveux
9 à 7 TOUS LES JOURS
SALON Paul LaRue
306 EST, RUE STE-CATHERINE Premier coin à l'ouest de St-Denis LA. 2556
Au-dessus de la Société Coopérative de Frais Funéraires

L'apport d'un tissu nouveau

Vite popularisé dans la mode, le "denim" fait son apparition sur les gants, composant de très jolis accessoires. Des broderies géométriques blanches animent ce modèle tailleur, où la chamoisette blanche met sa note claire.

Tissus annonciateurs de mille merveilles

Une éclosion de fleurs, de la sauvage églantine à la rose patricienne, réinventera les jardins sur les robes printanières.

par Suzanne Normand

Paris (SIF) — Février, ce mois de ciel gris, de neige, de pluie, et de mélancoliques économies, garde par devers lui toutes sortes de promesses charmantes. Avec ses airs froids, ses airs hostiles, il médite en silence de printanières explosions. C'est le temps où les couturiers mettent dans le mystère la dernière main à leurs collections. C'est celui où les modistes parisiennes s'apprêtent à faire éclore, comme de fragiles bouquets prématurés, les chapeaux de la belle saison.

Et c'est aussi celui où, en pleins frimas, si l'on veut avoir une idée de ce que seront nos robes légères — si l'on veut en somme devancer l'été — on peut se donner à soi-même l'inexprimable plaisir d'aller à la rencontre des tissus nouveaux.

Le geste qu'ont les femmes pour effleurer des doigts un tissu, pour en apprécier le grain, la finesse, la souplesse, pour en évaluer la qualité, la tenue, est un geste qui ne se compare à aucun autre. Il exprime un instinct ancestral: Eve a dû avoir le même geste pour juger de la première peau de bête qu'elle noua autour de ses reins... Dans ce fugitif frottement entre le pouce et l'index, s'inscrit une appréciation sans recours. La façon de regarder aussi, de juger d'un coloris, d'un dessin, de leurs possibilités d'adaptation à une silhouette ou à une circonstance, parachèvent le geste. Une femme devant un tissu nouveau, c'est tout un monde de rêve secret qui prend son envol, tout un raccourci, de goût, de coquetterie, de perplexité également.

Tissus d'une saison

Le temps, en effet, n'est plus où l'on pouvait espérer, en achetant de beaux tissus, qu'ils vous feraient plaisir... au moins deux années de suite. Le paradoxe veut que si précieux — de plus en plus précieux — et si résistants soient-ils, leur durée ne dépasse pas celle d'une saison.

Vous pouvez bien, ce printemps, vous enchanter d'une nuance particulièrement exquise, d'un motif dont, vous semble-t-il, vous n'avez jamais vu l'équivalent. Il faut vous résigner à ce que le printemps suivant tout cela rejoigne les vieilles lunes et que ce que vous avez adoré vous fasse faire la grimace.

Je menais, l'autre jour, ces petites réflexions philosophiques, en feuilletant, ou plutôt en effeuillant une collection signée d'un grand nom français. Pour la situer, le fabricant évoque un "mouvant herbier", un jardin réinventé, bref une espèce d'école buissonnière, où, ajoutons-le, pour une femme la tentation joue un rôle démoniaque. Cette saison marquera donc un renouvellement de plus.

Coloris inédits

Pour les coloris, on a recherché des harmonies inédites, et, vraiment, il faut ici tout le génie français pour en trouver. Les fonds sont clairs, dans des tons pâles, des demi-teintes. Et il y a deux gammes. Premièrement, la "gamme délavée", qui comprend les nuances castor et fumée, (les deux favoris de la saison), et puis, ces nuances délicates un peu incertaines, qui s'appellent: thé de Chine, pêche de vigne, abricotine, chartreuse, celadon, turquoise, et, enfin porcelaine, pervenche fanée, parme, corail, cendre de rose.

Deuxièmement, "la gamme lumineuse": celle-ci s'enrichit d'un bleu étonnant, à la fois profond et radieux, intitulé le bleu Chartres, en hommage aux vitraux de la cathédrale. S'y rencontrent encore le chou-roue, le rouge stop, le vert signal, le vert forain, le rose choc, le bleu carte-postale, l'aconit, l'iris.

C'est sur cette palette qu'a brodé l'inspiration. Nous l'avons vu elle puise aux sources naturelles. Le mot "herbier", le mot "jardin" et celui d'"école buissonnière" disent bien ce qu'ils veulent dire.

Mais ce sont là des sources stylisées, afin, nous dit- on, de les dépouiller de tout pittoresques inutile. Ainsi voyons-nous surgir sur ces fragiles fonds une éclosion de feuilles séchées, de branchanges de fleurs, de brindilles. Et l'on peut rêver — et de quelle façon! — sur ces grands chardons épanouis sur un fond de rocaille, sur ces palmes, sur ces ébauches de feuilles, blondes, grises, pistache, jouant sur fond blanc, parmi des arabesques de couleur.

Motifs divers

Songe d'un jour d'été, ces algues filigranées de noir, ces réseaux de feuilles séchées sur des fonds semés d'olives blanches, ces branches de pommier au fusain, avec les fleurs aquarelles, ces pies saisies en plein vol — non pas noires, comme dans la vie — mais couleur de tilleul ou de pervenche...

Et puis, si vous n'aimez pas les fleurs, vous pouvez toujours vous rabattre sur les twills à confettis multicolores et irréguliers, les spires, les brindilles en désordre. Voici encore des carreaux cassés, des toits de tuiles, des paraphes, des cloutés, des gribouillis.

Mais la rose étant reine, étant fée, mérite un chant à part : grosses roses roses, pleines de santé — c'est le fabricant qui les désigne ainsi — fondantes et mûres. Fines roses mousseuses, longues roses sur tige, épineuses et patriciennes. Boutons et fleurs sur le point de se faner parmi des feuilles mortes. Grandes roses de papier de soie. Immenses bouquets, mélangeant saisons et espèces et imaginant des roses vertes, des roses en cendre, des roses blonde, des roses de soufre ou de corail...

Toutes sont là, de la sauvage églantine au bouton clos, à la rustique fleur largement épanouie. L'espace d'un matin, disait le poète. L'espace d'une saison : ainsi va la mode.

Participation anglaise à l'exposition de Toronto

Londres. — Les deux millions de Canadiens qui, chaque année, se rendent à l'Exposition nationale canadienne de Toronto, en août et septembre, pourront y voir cette année ce que l'Angleterre fait de mieux dans les domaines de la bijouterie, de l'argenterie, de la coutellerie et de l'horlogerie. Le Board of Trade et le Conseil du dessin industriel d'Angleterre élaborent conjointement des plans en vue de préparer le kiosque de l'Angleterre à cette exposition.

Tricots d'Indiennes du Canada exposés en G.-B.

Londres — Deux gros chandails de laine, tricotés par des Indiennes du littoral occidental du Canada, seront exposés dans toutes les parties de la Grande-Bretagne cette année, parmi une centaine d'objets venus de 18 pays différents qui composent la première exposition internationale du tricot et du crochet, organisée par le Secrétariat international de la laine.

Démonstration culinaire

La démonstration d'art culinaire à l'Ecole ménagère provinciale, 3420, rue Berri, aura lieu le mardi 24 mars, à 7 h. 30 p.m. et sera donnée par les élèves de 3e année du cours normal. L'entrée est gratuite. Au programme, menu de Pâques: Coupe "invitation" — Hors-d'oeuvres — Couronne d'agneau — Légumes à la parisienne — Pommes de terre "neige" — Salade nénuphar — Corbeille de Pâques: gâteau aux fruits, crème au beurre et champignons. — (Communiqué).

L'analyse du public et de l'interprète

Conférence de Paul Roussel au Club musical et littéraire.

M. Paul Roussel, critique musical, était l'hôte d'honneur à la 6e conférence-concert du Club musical et littéraire de Montréal, tenue au Ritz Carlton, sous la présidence de M. Gérard Gamache, directeur. Il avait intitulé sa causerie "Le public et l'interprète".

Le public, tel que nous l'entendons de nos jours, ce public payant qui se réunit dans un local quelconque pour voir une pièce de théâtre, entendre un opéra ou assister à un concert, a commencé d'exister au début du 18e siècle, a pris forme du vivant de Mozart et, depuis, a évolué dans une direction que je n'assumerai pas de critiquer maintenant, dit M. Roussel.

On parle du public sur tous les tons, poursuit le conférencier. On dit un grand public, un public populaire, un gros public, un public stupide, le public est un grand enfant, le public s'en moque. Rien de plus instable qu'un public. Un soir de première réunit souvent ce qu'on appelle un public d'élite.

Le second soir, apparaît un tout autre public, inconnu, froid, qu'il faut émouvoir ou simplement amuser, une masse anonyme qui, parce qu'elle a versé des sous par se trouver là, prévaut de son autorité sur les acteurs du drame ou sur les interprètes de la musique qui va bientôt commencer.

L'interprète

"Qu'est-ce qui fait un bon ou un mauvais public? Existe-t-il un bon ou un mauvais public? n'existe-t-il pas que de bonnes ou de mauvaises oeuvres? Il est certain que le contact qui s'établit entre le public et l'oeuvre d'art varie d'après la forme de l'oeuvre, sa manière d'exprimer la beauté. Il ne serait pas faux d'affirmer que le contrat existant entre le public et la peinture, le public et la littérature, le public et le théâtre (car le théâtre se lit), s'établit directement alors qu'il exige, en ce qui regarde la musique, cet être redoutable: l'interprète".

"L'importance de l'interprète est indéniable, qu'il soit musicien ou traducteur. Il n'est pas étonnanht que le compositeur et l'auteur lui vouent un culte parfois emprunt de méfiance. C'est à lui que revient la tâche de faire connaître l'oeuvre musicale. C'est en grande partie de ses sentiments à l'égard du créateur ou du public aussi, c'est de son attitude, de son intégrité, de sa prétention ou de sa modestie que dépendent le succès et la parfaite appréciation de l'oeuvre.

Il arrive, et ce n'est pas rare, que l'interprète fausse la pensée du compositeur, sans que le public s'en rende compte. Hélas l'interprète célèbre attire des foules et se substitue au compositeur dans l'admiration de tous. Il exploite leur enthousiasme.

Guido d'Arezzo, qui a inventé le système de notion musicale dont nous nous servons encore aujourd'hui, disait en l'an 1000: "Rien de plus bête qu'un chanteur parce qu'un chanteur, conscient de son importance, se permet de falsifier la musique qu'il interprète"?

Après avoir mis en lumière l'es-

A SUIVRE SUR LA PAGE 25

Prêt pour Pâques

La flanelle grise compose d'attrayants ensembles pour les bambins, tel ce modèle au veston sans col et liséré de quadrillé vert et blanc. Des appliques de ce dernier tissu y jettent une note amusante, toujours aimée des enfants.

Le prince Charles rétabli d'un rhume

Londres, 23, (AFP) — Le petit prince Charles, fils aîné de la reine Elizabeth II, a dû garder le lit plusieurs jours la semaine dernière à la suite d'un refroidissement, annonce-t-on ce matin au palais de Buckingham.

Un porte-parole a toutefois précisé que le petit prince était maintenant tout à fait rétabli et qu'il était en ce moment même en promenade.

Tweeds de dentelle créés en Angleterre

Londres, 23. — La vogue des tweeds pour les vêtements de ville a inspiré Edmund Garigue, de Londres qui vient de lancer ses tweeds de dentelle déjà populaires à Londres, Paris et New-York. Transparents et diaphanes comme un filet, ils sont vraiment fascinants. Tissés en Ecosse au moyen d'un procédé dont M. Garigue garde jalousement le secret, ces tweeds joignent l'apparence de lourdeur à une légèreté délicieusement trompeuse. Bien que tissés très lâche, ses tweeds de dentelle, assure M. Garigue, gardent leur forme et ne s'affaisseront pas.

Température bien variée

—On trouve dans l'Inde des températures bien diverses. La chaleur est tropicale dans le Rajpoutana, mais c'est presque le froid arctique dans certaines parties des monts Himalaya.

Le charme jeune des cheveux gris

Tout le monde dit que les cheveux gris sont ravissants. Vous-mêmes, vous les trouvez jolis lorsque ce sont les autres qui les ont, mais, lorsque les vôtres commencent à grisonner, vous vous désolez. Vous avez l'impression que vous êtes trop jeune pour avoir déjà des cheveux gris.

Ces cheveux gris devront auréoler votre visage d'un charme de plus, contrastant avec la jeunesse qui se dégage de votre personne. Lavez-les souvent et brossez-les soigneusement pour qu'ils aient de l'éclat. Choisissez une coiffure seyante.

Si le gris de vos cheveux n'est pas à votre gré un assez joli gris, faites faire des rinçages qui leur donneront une tonalité plus harmonieuse.

Quand vous achetez des vêtements, recherchez des couleurs qui se marient bien à la nuance de vos cheveux. Des teintes trop violentes feront paraître votre chevelure terne. Les beiges et les gris donnent une uniformité de coloris qui est triste à l'oeil. Des tons pastels et des couleurs profondes et riches sont généralement celles qui font le mieux ressortir le charme des cheveux gris.

Vous pouvez et devez mettre l'accent sur votre jeunesse. Que votre peau, votre silhouette, votre tenue et toute votre personne se chargent de prouver à quel point vous êtes jeune. Restez pleine de dynamisme, soyez perpétuellement en évolution pour les choses de l'esprit, soyez tolérante et gaie.

SACOCHES et PARAPLUIES
REPARES lorsque vous attendez ainsi que tout article en cuir
SATISFACTION — OUVRAGE GARANTI
Handbag Repair Co.
PLATEAU 3846
1439 MANSFIELD, (vis-à-vis Simpson's)

UN PEU DE RÉPIT AVEC LES
ALIMENTS FRAIS CONGELÉS
DE Steinberg's

Avec l'arrivée du printemps, vous pourrez vous "évader" de votre cuisine et réussir quand même à régaler votre famille des aliments les meilleurs.

En voici le moyen rapide et facile — servir des aliments frais congelés que vous aurez choisis au comptoir réfrigéré de votre magasin Steinberg.

Ces aliments frais congelés sont aussi nourrissants et savoureux que les autres. Dans la plupart des cas, on n'a qu'à les réchauffer et, à les servir!

Epargnez temps.. travail.. argent! Servez à votre famille les aliments frais congelés que votre magasin Steinberg vous offre à prix raisonnables.

Birds Eye CONGELEES RAPIDEMENT
PATATES FRITES
Paquet 9 oz 31¢

Aliments de mer frais congelés...

ÉPERLANS Marque Rupert
Frais congelés — De choix Economiques — Paquet 1 livre 43¢

Filets d'aiglefin
Marque Rupert — Frais congelés Délicieux Paquet 1 livre 45¢

Rien qu'à chauffer et servir
Aiglefin frit
Marque "4-Fisherman" — Frais congelés Paquet 10 oz 59¢

Marque Fraser Vale FRAIS CONGELES
POIS VERTS
QUALITE SURCHOIX
Paquet 12 oz 27¢

Epinards coupés frais congelés, Birds Eye paquet 12 oz 29¢
Courge cuite fraîche congelée, Birds Eye paquet 14 oz 31¢
Fèves vertes fraîches congelées, Fraser Vale paquet 10 oz 29¢
Choux de Bruxelles frais congelés, Snow Crop paquet 10 oz 35¢

Marque Seald-Sweet Pur, concentré FRAIS CONGELE
JUS d'oranges
2 btes 6 oz 31¢
Une boite de 6 onces fait 24 onces de jus pur.

Limonade Realemon, concentrée, fraîche congelée boite 6 oz 21¢
Jus de pommes Sun Rype, concentré, frais congelé 2 boites 6 oz 29¢
Gaufres Fraser Vale fraîches congelées 2 pqts de 6 39¢
Brocoli Fraser Vale frais congelé paquet 10 oz 31¢

Marque Aylmer CONGELEES RAPIDEMENT
FRAISES
Qualité surchoix — Coupées Succulentes — Paquet 15 oz 43¢

GRATIS un paquet de 8 oz de SODA A PATE
avec l'achat d'une douzaine de CITRONS SUNKIST de Californie, juteux (Grosseur 300)
Le tout pour 49¢

BANANES MÛRES ET DORÉES
SUPERBES TRES GROSSES, lb 17¢
Les prix des fruits et légumes sont sujets aux fluctuations quotidiennes du marché

Pommes Fros-T, fraîches congelées paquet 1¼ lb 29¢
Pois verts Fabien — de choix frais congelés paquet 12 oz 21¢
Légumes mélangés, Aylmer, frais congelés paquet 11 oz 27¢

Steinberg's
LIMITED - MONTREAL

Thé

—M. et Mme Pierre Lesage, de Beloeil, recevaient à cinq heures, hier après-midi, en l'honneur de leur tante, Mlle Colette Lesage, à l'occasion de son cinquantenaire de journalisme. La table était ornée d'un surtout de jonquilles et de glaïeuls. Mme Bernard Vincent, Mlle Claire Lépine et Mme Maurice Choquette servaient le thé et les glaces aidées de Mlles Andrée et Odette Lesage et de Mlle Marie Vincent.

Gala annuel

—Quelque trois cents personnes assistaient, samedi soir, au Cercle universitaire, au gala annuel de la Faculté de chirurgie dentaire de l'Université de Montréal. Les salons de réception et le hall avaient été décorés, à cette occasion, d'une profusion de fleurs printanières et d'oriflammes aux couleurs de la Faculté. Le docteur et Mme Paul Geoffrion, les hôtes d'honneur, accueillaient les invités aux côtés de M. Jacques Fiset, président de l'organisation, et de Mme Fiset.

Mme Geoffrion portait une robe de faille de nylon bleu nuit avec incrustations de dentelle blanche et Mme Fiset: une robe de dentelle et tulle jonquille.

A l'heure du souper, on remarquait à la table présidentielle: le docteur et Mme Paul Geoffrion, et Mlle Francine Geoffrion, M. et Mme Jacques Fiset, M. Paul Jean, M. Roger Grégoire, le docteur et Mme Roger Charette, le docteur et Mme Gérard de Montigny, M. Luc Geoffroy, président de l'Association générales des étudiants de l'Université de Montréal, Mlle Huguette Cerutti, Mlles Huguette Gingras, Monique Bourgie, Nicole Séguin, M. Jean Aquin et autres.

M. Roméo Duhamel dirigeait le programme musical.

Déplacements

—Mme Elie Beauregard est rentrée en ville, en fin de semaine, après avoir passé quelques jours à Ottawa.

Le gala annuel de la Faculté de chirurgie dentaire a donné lieu, à une fête mondaine particulièrement brillante, samedi soir, au Cercle universitaire. Sur cette photo prise au cours de la soirée, on remarque: Mme Jacques Fiset, présidente du comité d'organisation, le docteur Paul Geoffrion, président d'honneur, Mme Geoffrion et M. Jacques Fiset. (photo Marin Portraits).

—Mme Claude Melançon, sa fille, Malou, ainsi que Mme Jean Lemoyne et Mme Maurice Hudon ont pris l'avion, hier matin, pour un voyage de quelques mois en Europe. Mme Hudon assistera aux fêtes du couronnement en juin prochain.

—Mme Albert Sévigny et Mme Alphonse Giguère sont retournées à Québec, après avoir passé la semaine dernière à Montréal, au Ritz-Carlton.

—M. et Mme E.-G. Tanguay sont partis, hier, pour New-York, d'où ils s'embarqueront sur le Niew Amsterdam pour un séjour de plusieurs mois en Europe.

—Mme Saint-Denys Provost est revenue de Québec, où elle était depuis quelques jours, l'hôte de M. et de Mme Oscar Lamère.

—Mme André Roby et ses enfants, Aline et Jean, ont passé six semaines à Val Morin.

—Mlle Josette Racine, qui poursuit ses études à Lowell, Mass., est partie pour la Floride, où elle passera une dizaine de jours avec ses grands-parents, M. et Mme Hector Racine.

—Mme Zachée Langlais, de Québec, accompagnée de sa fille, Monique, est de passage à Montréal.,

—Mmes Georges-A. Jutras est rentrée en ville, après avoir séjourné pendant quelque temps en Floride, à Nassau et à La Havane.

—Mlle Gisèle Deschamps, d'Ottawa, a passé la fin de semaine à Montréal.

—Mlle Grace Derome, de Québec, était de passage dans la métropole, la semaine dernière.

—M. et Mme Roger Deschamps font présentement un séjour au Lac Beauport.

Schultz-Kirlin

—Au mariage de Mlle Florence Mary Carol Kirlin, fille de M. George Kirlin, décédé, et de Mme Kirlin, de Notre-Dame-de-Grâce, avec M. John Lewis Schultz, fils de M. et de Mme W. J. Schultz, de Notre-Dame-de-Grâce, qui aura lieu le samedi 11 avril, en l'église Saint-Raphaël d'Outremont, Mme W. Edgar Bronstetter, soeur de la mariée, sera dame d'honneur, Mme Charles-R. Léger, Mlles Audrey O'Shaughnessy et Virginia Pye, demoiselles d'honneur et la petite J.-Adam Bronstetter, bouquetière. M. Charles-R. Léger agira comme garçon d'honneur tandis que MM. Robert W. et Paul Schultz, frères du marié et M. Hubert Hollingsworth placeront les invités. Une réception dans le salon Prince de Galles de l'hôtel Windsor suivra la cérémonie.

La semaine à l'Université

Voici les principales activités spéciales qui auront lieu à l'Université de Montréal, cette semaine :

Lundi: à 7 h. 30, en la salle H'404, cours de civilisation canadienne-française donné par M. Guy Frégault, sous les auspices de la faculté des sciences sociales et avec le concours de l'Institut d'histoire; entrée par porte principale; service d'autobus de 7 h. à 7 h. 30.

Mardi: à 6 h., à la caféteria, souper du concours littéraire de la Conférence Laënnec; les juges et invités au souper sont le Dr Roméo Boucher et M. Henri Prat; A 7 h., au salon de droit, réunion du groupe des relations internationales; entrée par porte des sciences.

Mercredi: à 5 h., en la salle F 613, M. Hugh Starkey prononcera une conférence intitulée: "Malaria Review and Advances in Therapeutics", lors du Microhebdo-actualités" de l'Institut de microbiologie.

Jeudi: à 1 h., en la salle H'404, cinéma de l'ACEMI. — A 5 h., en la salle F'613, Mlle M. Gauthier expliquera le thème suivant: "Rôle de l'infirmière hygiéniste dans la réhabilitation des épileptiques", lors du séminaire de l'Ecole d'hygiène. — A 8 h., en la salle G'404, assemblée générale et spéciale des membres de l'Association des anciens en service social; entrée par porte des sciences.

Vendredi: à 12 h. 30, en la salle H'404, film présenté par le Cinemidi.—A 7 h., au salon de droit, séminaire de droit international; entrée par porte des sciences.

Samedi: de 9 h. à midi, en les salles G'704 et G'804, examens extra-collégiaux de la faculté des arts.

Dimanche: à 9 h., 10 h. 30 et 12 h., en la chapelle, messes célébrées par les aumôniers des étudiants; entrée par porte principale.

Du lundi au vendredi, à 12 h. a.m., en la salle H'404, messes pour le temps du carême.

Du mardi au vendredi: en la salle H'404, retraite de la faculté de pharmacie.

De vendredi à dimanche: retraite de la faculté de médecine.

Vendredi et samedi: retraites des faculté de philosophie (psychologie), des lettres, des relations industrielles, des sciences sociales et du service social.

Les ondes du cerveau transmises au loin

Omaha (Nebraska) 23. (AFP) —Des savants du laboratoire de médecine expérimentale de l'université de Nebraska ont réussi dimanche, pour la première fois, à transmettre à des centaines de kilomètres, en utilisant les lignes téléphoniques ordinaires, les ondes émanant du cerveau humain.

L'existence de ces ondes est connue depuis un quart de siècle, et en comparant la fréquence de celles d'un malade à la fréquence connue des ondes émanant du cerveau d'une personne saine, la médecine moderne décèle l'existence de tumeurs ou d'hémorragies cérébrales.

Le succès de l'expérience du Nebraska semble indiquer que les personnes vivant dans ces centres isolés non équipés pour ce genre d'analyse pourront désormais être examinées à distance, quand il y a soupçon de tumeur cérébrale, par les experts d'un laboratoire spécialisé.

Le beurre antique

—On utilisait une espèce de beurre dans l'antiquité environ 2,000 ans avant notre ère, mais il n'était pas d'un usage général comme dans nos temps modernes.

Chez les Sourdes-Muettes

—La partie de cartes annuelle en faveur de l'oeuvre des Sourdes-Muettes aura lieu le 8 avril soit le mercredi de Pâques, à deux heures et demie, dans les salles de l'institution. L'Association des dames bienfaitrices préside à l'organisation de cette matinée de bienfaisance qui sera suivie du thé, à cinq heures. Pour renseignements, prère de s'adresser chez les Sourdes-Muettes, rue Saint-Denis.

Carruthers-Cowan

Mlle Gertrude Tardy, fille de M. A. Tardy, décédé, et de Mme Tardy, et M. Jean-Paul Grenier, fils de M. D. Grenier et de Mme Grenier, décédée, dont les fiançailles ont eu lieu récemment. Le mariage sera célébré le 6 juin, à neuf heures et demie, en l'église Notre-Dame-du-Sacré-Coeur, de Ville LaSalle.

—Le mariage de Mlle Mildred May Cowan, fille de M. et de Mme D. K. Cowan, avec M. Gerard David Carruthers, R.C.N., fils de M. David Carruthers, décédé, et de Mme J.-P. Riendeau, aura lieu le samedi 4 avril, en la chapelle du Sacré-Coeur de l'église Notre-Dame. Mlle Berverley Glassford sera alors dame d'honneur, Mlle Catherine Carruthers et Mme William Johnson, demoiselles d'honneur. M. Robert Marler agira comme garçon d'honneur tandis que MM: Harold Goodlin et Frank Lightbound placeront les invités. Il y aura réception au Victoria-Hall, à l'issue de la cérémonie.

Mlle Liliane Huot, fille de M. et de Mme Edouard-Charles Huot, et M. Pierre Forest, fils de M. Ferdinand Forest, décédé, et de Mme Forest, dont le mariage sera célébré le 27 avril en l'église Notre-Dame-des-Neiges. (photos, Marin Portraits)

Ottawa

—Le très hon. et Mme Louis Saint-Laurent sont de retour à Ottawa, après un court séjour à Québec.

—Mme Thomas Meloy, de Leesburg, Virginie, passe quelques jours à Ottawa, l'invitée de l'ambassadeur de Belgique et de la marquise du Parc.

Québec

—Mme François de Vial a reçu, vendredi, de cinq à sept, dans les salons du consulat, en l'honneur de Mme Léon Jaudoin-Prom, de Paris.

—Le colonel et Mme Georges Couture sont de retour de New-York.

—Mlle Charlotte Savary recevait, de sept à neuf, samedi, en l'honneur du comte François de la Noë et de Mme Léon Jaudoin-Prom, de Paris.

—M. et Mme Maurice Lamontagne ont reçu ces jours derniers, en fin d'après-midi, en l'honneur du R. P. Georges-Henri Lévesque, O.P., doyen de la Faculté des Sciences Sociales de Laval, à l'occasion de son départ pour l'Europe et l'Orient. Les invités étaient: Mgr Alphonse-Marie Parent, le R. P. Gilles-Marie Bélanger, O.P., M. l'abbé Gérard Dion, MM. et Mmes Jean-Charles Falardeau, Albert Faucher, M. Yves Dubé, MM. et Mmes Léon Dion, James A. Hodgson, Emile Gosselin, Doris Lussier, Arthur Tremblay, Napoléon Leblanc, Marc Thibault, René Tremblay, Gérard Bergeron, Charles Lemelin, Cyrille Felteau, Me Guy Roberge, MM. et Mmes Claude Russemberger, Edouard Laliberté, Nicole Morin, MM. Edouard Fiset, R. Weeks, d'Ottawa, le docteur Amyot Jolicoeur, Gérard Lévesque, M. et Mme Jean-Paul Lemieux, Mlles Carmelle Morin et Hélène Lamontagne.

—Le juge et Mme Emile Morin ont reçu jeudi soir, en l'honneur du comte François de la Noë, de Paris, à l'issue de sa conférence devant les membres du Club des Relations Internationales de Laval. Mme Léon Jaudoin-Prom était également invitée d'honneur à cette réception.

Mlle Françoise Goyette, fille de M. et de Mme Hervé Goyette, de Longueuil, et M. Lucien Tardy, fils de Mme Alphonse Tardy, de Ville LaSalle, dont on annonce les fiançailles. Le mariage sera célébré le 9 mai. (photo Garcia)

—Mlle Yvonne Véran a reçu en fin d'après-midi jeudi. Les invitées étaient: Mmes François de Vial, Antonio Talbot, Pierre Lefebvre, Percy Flynn, M.-D. Janitsch, A.-A. Boivin, Charles Fitz-Randolph, Mlles Dorothy Barker, Raymonde Pelletier, Mmes François Turgeon, Pierre Boutin, François Letarte, Pierre Letarte, Mme Michel Huot,

Mlles Françoise Huot et Geneviève Brousseau servaient le goûter.

—Mme Léonidas Gagnon, de Chicoutimi, est actuellement l'hôte de M. et de Mme Alphonse Désilets.

—M. et Mme George LaMothe passeront quelque temps à Daytona Beach.

—L'hon. et Mme Antoine Rivard sont revenus à Québec, après un séjour de quelques semaines à Miami, Floride.

—Mme Paul Sainte-Marie a passé quelque temps au Club Seigneurial.

—Mlles Yvonne et Marguerite Boulanger, de retour d'un séjour de quelques mois en Floride et au Mexique, sont actuellement les invitées de leur soeur, Mme C.-V. Johnson, au Château Saint-Louis.

—Mlle Louise Thibault est de retour d'Amos, où elle a fait un court séjour.

—Mme J. DesRoches, de Trois-Rivières était de passage à Québec récemment, l'invitée de son fils, Paul.

—Mlle Denyse Baribeau est de retour de Saint-Sauveur des Monts où elle a passé quelque temps.

—M. et Mme M. R. Kane et leur fille Ethel, sont partis pour New-York et Washington, où ils passeront deux semaines,

—Mlles Louise et Raymonde Tremblay sont parties pour la Floride, où elles feront un séjour de quelques semaines.

—Mlle Marthe Gravel est revenue à Québec, après un séjour de quelques semaines à Toronto, chez M. et Mme Arthur Maloney ainsi qu'à Ottawa, chez le lieutenant-colonel et Mme Bernard Guimond.

—M. R.-A. Benoit fait actuellement un séjour en Floride.

—M. Jacques Mousseau est revenu de New-York et Chicago.

UN POÈTE LOCAL

a griffonné ces quelques lignes
sur un menu de Lindy's
"Diner où vous voulez,
"Payez ce que vous pouvez...
"Les pâtisseries chez Lindy's
"Restent inégalées
"Ne manquez pas d'y goûter!"

Des milliers de nos clients nous redisent tous ces mêmes éloges

Lindy's
LE RENDEZ-VOUS DES GOURMETS
Av. du Parc et boul. St-Joseph
STATIONNEMENT FACILE

DE CHEZ BIRKS
B·B

Parures Printanières de TRIFARI

Nouveaux bijoux-mode printaniers de Trifari... sertis de scintillantes pierres du Rhin... superbement dessinés et fabriqués. Nous avons aussi cet ensemble serti de similipierres de teintes azur, aigue-marine, améthyste et canari — à montures plaqué-or. Exclusifs à Birks.

Broche : **12.00**
Boucles d'oreilles : **8.00** la paire
Collier : **12.00**
Bracelet : **12.00**

BIRKS
RAYON DE LA BIJOUTERIE MODE

HEURES D'AFFAIRES : 9.15 A.M. à 5.30 P.M., tous les jours.

Belles importations

CHANDAILS PARISIENS

En fin lainage.
Dernières créations des grands couturiers !
Veste droite — Blouson.
Pullover et Cardigan 2 tons.

Mary Cullen INC.

Qualité de choix à des prix agréables
Fermés les mercredis après 1 h.
1478, rue PEEL LA. 9487

Soyez à la page!

La nouvelle coupe "Coronation"

EXECUTEE PAR NOS EXPERTS
$1.00 et plus

PROFITEZ DE NOS SPECIAUX
PERMANENTE

PERMANENTE COOL WAVE Rég. $7.50 — $5.00
PERMANENTE avec traitement. Rég. $10. — $7.50
PERMANENTE avec traitement spécial. Rég. $15.00 — $10.00

Bernard's BEAUTY SALON
UN. 6-2941 1202 OUEST, STE-CATHERINE
au-dessus du restaurant "AUX DELICES"
Consultez nos artistes spécialisés en coupe de cheveux
MM. CONSTANT, RENE, OMER, BERNARD

L'Élégance PRINTANIÈRE
tel que Desjardins la conçoit...

A l'exemple de la nature qui s'enjolivera bientôt, Desjardins a créé pour la belle saison de ravissants modèles de petites fourrures... car d'après ce grand spécialiste en fourrure rien n'est jamais assez beau, rien n'est jamais assez chic pour sa clientèle. Vous qui désirez compléter votre toilette pascale d'une superbe fourrure voyez la vaste collection — plus de 700 capes, étoles ou jaquettes — qui vous est offerte chez Desjardins.

● Capes de lapin teint bleu gris ou vison ● Capes-jaquettes en lapin teint ● Jaquettes en lapin long poil (teint vison) ● Jaquettes en lapin rasé teint d'un riche brun ● Jaquettes en broadtail (agneau traité) teint brun.

PRIX A PARTIR DE $39. ET JUSQU'A $85.

Capes en taupe écossaise ● Capes en flancs de rat musqué (dans les plus nouvelles nuances de vison) ● Capes et jaquettes de chevreau africain (teint brun ou gris) ● Jaquettes de chevreau chinois gris naturel ● Jaquettes de taupe écossaise.

PRIX A PARTIR DE $119. ET JUSQU'A $169.

Etoles, capes ou collerettes en écureuil canadien teint ● Etoles en écureuil russe teint ● Etoles en vison chinois teint ● Etoles en véritable Kolinsky teint ● Jaquettes en pattes de broadtail (agneau traité) de Russie teint noir ● Jaquettes en flancs de rat musqué dans les plus ravissantes teintes 1953 ● Jaquettes en flancs de rat musqué naturel.

PRIX A PARTIR DE $175. ET JUSQU'A $285.

ETOLES de VISON de FERME
teinte naturelle (peaux allongées)
$295

ETOLES de VISON SAUVAGE
$345

CAPES de VISON de FERME
teintes naturelles (14 peaux refendues)
$375

FRANCOIS DESJARDINS, PRESIDENT
DESJARDINS
Chas. Desjardins & Cie, Limitée
1170, rue SAINT-DENIS
MAISON ESSENTIELLEMENT CANADIENNE-FRANÇAISE

VOYAGE de NOCE

Bureau ouvert le soir afin de vous permettre de venir ensemble consulter notre abondante documentation. Renseignements et services gratuits.

Jules Desmarais.

TRAVELAIDE BUREAU LTÉE 1010 ouest, STE-CATHERINE UN. 6-6501 - MONTRÉAL 2

DENTISTE

Dr J. A. LAMARRE
CHIRURGIEN - DENTISTE
2011 AVE UNION — LA. 3227-8

Quelques pas à l'arrière du magasin Morgan
Plus haut que la rue Ontario

Bureaux ouverts lundi, mercredi, vendredi 9 a.m. à 8½ p.m.
Mardi et jeudi, 9 a.m. à 6 p.m.
Samedi, 9 a.m. à 4 p.m.

TOUR D'EUROPE
en AUTOCAR $995.
•52 JOURS•
Du 3 juin au 24 juillet
PAQUEBOT "SAMARIA"
ANGLETERRE • ITALIE • FRANCE • SUISSE • BELGIQUE
Dir., Prof. PAUL LACOSTE
de l'U. de Montréal et Radio-Collège
Docteur de l'Université de Paris
Demandez la circulaire à :
5244 Prince of Wales • WA. 6828

Gérant de nuit d'un hôtel, volé de $400

Deux hommes dans la trentaine et tous deux de forte taille sont entrés vers 1 h. 30 la nuit dernière dans un hôtel situé au no 1180, rue Sherbrooke ouest (Berkeley). Avisant le gérant de nuit, M. Van Wassenhove, 429, rue Bélanger, ils lui ont demandé un gîte pour la nuit.

M. Wassenhove s'apprêtait à les conduire à une chambre, quand ils ont soudainement exhibé un revolver et lui ont signifié que c'était un hold-up.

Ils ont ensuite raflé $400 dans la caisse enregistreuse et sont partis sans autrement molester leur victime.

Le lieutenant James Paterson, du poste no 10, alerté peu après, a ouvert une enquête et prévenu la sûreté.

Funérailles de Mme W. Desjardins

Récemment, en l'église S.-Victor de Tétreaultville, ont eu lieu les funérailles de Mme William Desjardins, née Rita Champagne, décédée à Montréal à l'âge de 27 ans.

Outre son époux, la défunte laisse une fille, Diane; son père, M. Edouard Champagne; ses beaux-parents, M. et Mme Onésime Desjardins; ses frères, Romuald, Charles-Edouard, Jean-Paul et Lucien; ses soeurs, Mme Jean S.-Pierre (Georgette) et Mlle Fleurette Champagne; ainsi que plusieurs beaux-frères et belles-soeurs, cousins et cousines, neveux et nièces.

Dans le cortège, précédé d'un landau de fleurs, on remarquait MM. William Desjardins, Edouard Champagne, Onésime Desjardins, Romuald Champagne, Charles-Edouard Champagne, Jean-Paul Champagne, Lucien Champagne, J. S.-Pierre, R. S.-Pierre, O. Béchard, ainsi que plusieurs autres.

LE COURRIER DE COLETTE

Le mariage sans amour est-il à recommander à la jeune fille de vingt-cinq ans que la vie a jusqu'ici déçue?

D.—A vingt-cinq ans, je suis courtisée depuis six mois par un garçon sobre et travailleur mais qui est de physique peu agréable et n'a pas l'instruction et l'éducation que j'aurais aimées. J'ai eu d'autres admirateurs mais dès qu'il était question d'une fréquentation sérieuse, ils se retiraient. Je me demande si je ferais bien de poursuivre mes relations avec ce jeune homme que je serais gênée de présenter à mes amies, ou si je dois attendre de rencontrer mon idéal? Il y a aussi la question d'argent; il ne gagne que cinquante dollars par semaine et je suis habituée à mener une vie assez large et confortable. Ce qui me le fait estimer c'est qu'il a de bons principes, qu'il aime la vie de famille, comme moi du reste. Mes parents n'approuveraient pas mon choix, mais moi j'ai le désir d'avoir un foyer et des enfants. Il me semblerait dur de renoncer à ce grand bonheur. Que dois-je faire? Attendre encore ou épouser celui qui m'aime et que j'estime?—GABY HESITANTE.

R.—Il est nécessaire au bonheur d'estimer celui qu'on aime, mais il l'est non moins d'aimer celui qu'on estime. Vous ne me dites pas en quoi consiste cet idéal que vous n'avez pas encore rencontré, mais je suppose bien que vous lui prêtez autant de perfections physiques que de qualités morales. Et cela ne me paraît pas un rêve impossible à réaliser par une jeune fille de vingt-cinq ans ayant assez d'atouts dans son jeu pour avoir été recherchée à plusieurs reprises.

Aussi, vous conseillerais-je d'attendre encore au moins un an ou deux, un peu plus au besoin, avant de mettre le sceau à votre destinée. Ce n'est pas drôle tous les jours que d'être unie irrévocablement à un être que l'on voit tel qu'il est, c'est-à-dire avec ses imperfections, ses manies, ses défauts, et, parfois, des qualités qui sont agaçantes. Il faut surtout, tant que l'on n'a pas dépassé le stade de la première jeunesse, un peu de mirage, un peu de roman dans la vie à deux. Autrement, on risque de se décourager et de commettre l'injustice d'accabler le partenaire du poids de sa propre déception.

Il y a les nouveaux devoirs, je le sais bien, l'agrément de se créer un intérieur coquet, la sécurité matérielle dont on est déchargée, la venue des enfants, les joies et les soucis qu'ils apportent. Mais pour goûter pleinement ces avantages, il faut avoir acquis une certaine philosophie de la vie; il faut connaître un peu la saveur unique des fruits de la jeunesse: rêves, mirages, chimères, choses fugitives, mais qui laissent au coeur un parfum inoubliable. Nous sommes ainsi, les femmes; avides de beauté et désireuses de camoufler un peu le terre-à-terre quotidien.

Si vos parents n'approuvent pas votre choix, ne serait-ce pas qu'ils tremblent de vous voir déçue? Puisque la preuve est faite que vous pouvez éveiller l'amour, pourquoi ne pas attendre sagement que vienne l'élu, celui qui possède la clé de votre coeur et que vous ne connaissez pas encore? Vous êtes si pressée de vous marier? Il me semble que l'existence étroite et médiocre que l'on vous propose ne compense guère le sacrifice de toutes les possibilités que vous réserve l'avenir.

Avez-vous considéré le fait qu'il faudra tout de suite vous résigner à une existence plus étroite que celle dont vous avez joui jusqu'ici? Et que peut-être, à mesure que les enfants viendront, vous serez assujétie à plus de retranchements. C'est là une situation que peuvent adoucir les prestiges de l'amour, mais que rend plus pénible souvent la constante et étroite présence d'un être sans attrait. Pensez-y bien !

COLETTE

Q.—Quelle est la durée du deuil d'une mère pour sa fille et d'une femme marié à l'endroit de sa jeune soeur? — EN QUETE DE SAVOIR.

R.—Une mère porte durant neuf mois le deuil de sa fille et ensuite elle prend le demi-deuil pour six mois encore. Le deuil d'une soeur se porte six mois en noir et trois mois en noir et blanc.

A ROLANDE: — Votre goût serait le mien dans les circonstances, sauf peut-être le chapeau, que je préférerais noir avec garniture rose, que tout rose.

—Voici pour la personne qui en a fait la demande, la recette de galettes aux pommes de terre: Faites bouillir 5 grosses patates et salez; Après cuisson, les mettre en purée en ajoutant un peu de lait — salez de nouveau si c'est nécessaire. Ajoutez à cela 1½ tasse de farine ordinaire, 1 c. à thé de poudre à pâte; procédez de la même façon que pour une pâte à tarte. Coupez par morceaux pour en faire des galettes plutôt minces. Faites dorer sur une plaque de fer ou sur un "gril électrique". Beurrez les immédiatement. Bon appétit!

A Virginie. Je regrette de ne pouvoir exposer votre lettre en ces colonnes pour vous donner le plaisir que les intéressés la lisent. Ce n'est pas le but de ce courrier. S'il fallait étaler les chicanes de famille, les injustices dont chacun a à souffrir, il faudrait des pages et des pages chaque jour pour y suffire. Mettez au pied de la croix toutes vos souffrances, vous en aurez du moins le mérite et puisque, maintenant, vous allez jouir d'une meilleure aisance,—que vous avez bien gagnée du reste, arrangez-vous pour avoir la paix, en fermant vos oreilles aux racontars et en opposant un refus catégorique aux abus. Vous êtes certainement très obligeante, mais vous n'avez pas à vous mettre au service de tout le monde. Bonne chance !

Double cérémonie. A gauche, M. Jean-Guy Portelance et Mme Portelance (Colette Gagné) dont le mariage eut lieu récemment en l'église Sainte-Brigide. A droite: Mlle Cécile Portelance et M. Marc-André Frenette, fiancés le même jour. Le marié et la fiancée sont les enfants de M. et de Mme Oscar Portelance, de Grondines, Mme Portelance est la fille de M. et de Mme Joseph-J. Gagné, de Pointe-au-Père, et M. Frenette, le fils de M. Alfred Frenette, décédé, et de Mme Frenette, de Pointe-au-Père.

Le rhumatisme doit être déclaré "maladie sociale"

Paris, 23. (AFP) — Le rhumatisme doit être déclaré "maladie sociale", telle est la conclusion à laquelle a abouti la conférence tenue hier à l'hôpital Cochin, sous le titre "rhumatisme et santé publique", par la ligue française contre le rhumatisme, à laquelle assistaient des délégués venus de Belgique, d'Espagne, de Grande-Bretagne, d'Italie, des Pays-Bas et de Suisse.

De nombreux orateurs se sont attachés à démontrer combien cette maladie pèse lourdement sur la santé publique, en dépit d'une opinion couramment admise. Quel que soit le critère adopté — jours d'invalidité, montant des pensions, etc... — un dixième de l'invalidité industrielle lui est imputable. Socialement ses ravages équivalent à ceux de la tuberculose ou à ceux de la syphilis et du cancer réunis. D'autres orateurs ont souligné également le rôle des facteurs sociaux ("geste professionnel") et psychologiques (suggestion) dans les origines du rhumatisme.

Outre l'importance des trantements chirurgicaux ou hormothérapiques, qui réduisent celle des cures thermales, les débats ont fait ressortir la possibilité de prévenir la maladie par une étude du travail et une modification des machines en vue d'éliminer le "geste professionnel" nocif. La conférence a demandé d'autre part que les rhumatisants reçoivent une véritable garantie de fait grâce à la création de centres de réadaptation et de réemploi. Cette mesure permettrait du même coup la réduction des charges sociales par la récupération d'une grande partie du potentiel de travail perdu.

Hommage à un pionnier

Edmonton, 23.—Cinq générations de pionniers venus de la province de Québec se réunissent aujourd'hui pour célébrer le 96ième anniversaires de la naissance de François-XXavier Lapierre.

Né à Saint-Denis, Québec, le jeune Lapierre avait 10 ans d'âge lorsque la Confédéraion canadienne fut instituée. En 1903, il émigra vers l'Ouest du pays pour s'établir sur une ferme du district d'Edmonton.

La famille lui a préparé une fête importante qui réunira ses deux fils, ses deux filles, huit petits-enfants, quatorze arrière-petits-enfants et autres parents.

Conférencier

M. JOHN FISTERE, de New-York, spécialiste dans les questions de vente, qui sera le conférencier, mercredi midi, au déjeuner de l'Advertising and Sales Executives Club de Montréal. M. Fistere a choisi comme sujet de sa conférence: "Qu'est-ce qui ne va pas dans la vente ?"

M. Ismaël Favreau, de Laprairie, est décédé

Laprairie, 23. (DNC)—M. Ismaël Favreau, de Laprairie, est décédé à l'âge de 82 ans, après une courte maladie. Il avait perdu son épouse au mois de novembre dernier. Il laisse cinq fils, Lucien, Paul, Georges, Maurice et Réal, tous de Laprairie; deux filles, Mmes Ernest Riel (Berthe), de Delson, et Romain Lefebvre (Laure-Anna); une soeur, Mme Alphonse Beauvais (Adèle); deux beaux-frères, MM. Alphonse Beauvais et Arthur Barbeau.

Les funérailles auront lieu mercredi en l'église de la Nativité de Laprairie.

Derniers hommages à Mme J.-A. Lamarre

MME J.-A. LAMARRE

Les funérailles de Mme Joseph-Arthur Lamarre, née (Rose-Alba) Langlois, 2016 rue Fullum, épouse de feu Joseph-Arthur Lamarre, ancien membre du bureau de revision de l'estimation des biens-fonds de la ville de Montréal, et représentant des propriétaires au conseil municipal de Montréal, ont eu lieu samedi, au milieu d'un grand concours de parents et d'amis.

Le convoi funèbre quitta le no 2102 rue Fullum, précédé de onze landaux de fleurs pour se rendre à l'église Saint-Eusèbe de Verceil où la levée du corps fut présidée par Mgr Edmond Labelle curé de la paroisse.

Mgr Albert Valois, vicaire général de l'archidiocèse de Montréal, célébra le service assisté comme diacre du R. P. Arthur Forest, C.S.V., supérieur du séminaire de Joliette, et comme sous-diacre de l'abbé M. Lecompte.

Aux autels latéraux des messes basses furent célébrées par le R. P. Germain Lalande, C.S.C., supérieur du collège Saint-Laurent, le R. P. P.-A. Trudeau, C.S.V., assistant-directeur du collège de S.-Rémi et par le R. P. Alfred Lavallée, C.S.C.

On remarquait dans le sanctuaire: le R. P. Arthur Gareau, s.j., le R. P. C.-E. Désormeaux, C.S.C., du collège de S.-Rémi, le R. P. C.-H. Grégoire, C.S.C., du collège de Saint-Laurent, l'abbé J.-W. Caumartin, curé de S.-Jean Berchmans, le R. P. J.-S. Laurin, le R. P. Joseph Legault, C.S.C., le R. P. E. Bélanger, C.S.C., les RR. FF. du Sacré-Coeur de l'école Meilleur.

La chorale paroissiale, sous la direction de M. Maurice Descoteaux, maître de chapelle, rendit la messe de requiem de Perosi. Mme Jannine Fortier-Saint-Cyr touchait l'orgue.

Le deuil était conduit par les fils de la défunte, Me Rolland Lamarre, C.R., M. Jean-Maurice Lamarre, le Dr Gérard Lamarre; ses gendres, MM. Eugène Descoteaux, Maurice Descoteaux, le Dr Rolland Dussault, M. Jean-Paul Dupuis; ses petits-enfants, MM. R. Dussault, J.-P. Charbonneau, F. Lamarre, B. Dussault, J. Charbonneau, Guy Lamarre, A. Descoteaux; ses neveux et cousins, MM. R. Lamarre, L. Lachapelle, Dr J.-A. Lamarre, L.-P. Lamarre, O. Langlois, J.-P. Lamarre, R. Langlois, E. Lamarre; ses beaux-frères, MM. E. Lamarre, A. Barbeau, docteur Eugène Barbeau, Me G. Barbeau.

On remarquait dans le cortège: l'hon. Omer Côté, secrétaire de la province, représentant l'hon. Maurice Duplessis; l'hon. Edouard Masson, C.R., conseiller législatif, M. Hector Dupuis, député de Ste-Marie à Ottawa; Me Maurice Julien, MM. Emile Gauthier et Georges Lalancette, conseillers municipaux, Me A. Bernier, Dr A. Laramée, Dr B. Piché, Dr B. Lapierre, Dr O. Manseau, Me J.-P. Guilbault, Dr J.-E. Paquette, Dr G. Dupuis, Dr J.-L. Riopel, Dr Paul Letendre, Me R. Beaudette, M. H. Riendeau, M. L. Nantel, Me E. Poissant, Me A. Sauvage, C.R., Me Jean Gauthier, M. R. Lépine, O.O.D.

Dr Roger Meloche, Dr Gaston Gosselin, M. Rolland Riendeau, Dr J.-P. Pépin, Dr Paul Poirier, Dr Charles Ouimet, Me Jean-Marie Bériault, M. Adlutor Perron, principal de l'école S.-Louis-de-Gonzague, et un grand nombre d'autres parents et amis.

YEUX EXAMINES — VERRES AJUSTES
BRUNO QUESNEL
OPTOMETRISTE ENREGISTRE
pratiquant chez
PEOPLES
CREDIT JEWELLERS LIMITED
1015 RUE STE-CATHERINE OUEST
Salon ouvert le mercredi jusqu'à 12.30.
Pour appointement, téléphonez MA. 7371.

CESSEZ DE PAYER DES PRIX FANTAISISTES pour de la cire à plancher !
C'est une BONNE CIRE et vous épargnez 22¢ sur chaque chopine
SEULEMENT 43¢ la chopine
AEROWAX NO RUBBING WAX
AEROWAX Cire sans frottage

Les lois de l'Eglise et le baptême

Le R. P. Riquet traite de ce sujet dans sa 5e conférence à Notre-Dame.

Paris, 23, (AFP) — Dans sa cinquième conférence de carême, le R.P. Riquet, prédicateur de Notre-Dame, a rappelé les règles du droit canonique en matière de baptême. "Personne, dit ce droit, ne doit être contraint d'embrasser contre son gré la foi catholique." Voilà qui est net, a poursuivi le prédicateur. Mais que pense l'Eglise du baptême donné à des enfants avant qu'ils aient l'âge de raison, contre le gré de leurs parents?

Avec saint Thomas d'Aquin et les papes, elle interdit formellement une telle pratique, que le pape Jules III punissait d'une amende de mille ducats d'or. Car "même pour le soustraire au péril d'une mort éternelle, on ne doit pas briser l'ordre du droit de nature qui place l'enfant sous la responsabilité de son coeur".

Dans une instruction simplement destinée à régulariser la jurisprudence des tribunaux dans les Etats pontificaux, le pape Benoît XIV estimait cependant licite le baptême donné "même sans le consentement des parents infidèles, à un enfant dont la vie se trouve en tel danger qu'on peut raisonnablement prévoir qu'il mourra avant de parvenir à l'usage de la raison".

Parents infidèles

Ainsi on pourrait assurer le Ciel à l'enfant sans préjudice pour les parents. Mais en même temps, il rappelait énergiquement que "la conversion des Juifs au Christ et le baptême de leurs enfants ne doivent être obtenus que par des moyens raisonnables, religieux, pieux, sans aucune violence ni violation du droit, car tout ce qui sent l'injustice est indigne des chrétiens". Ceci d'ailleurs, a poursuivi le prédicateur, n'est pas contredit par la sollicitude et la vigilance que l'Eglise manifeste à l'égard de tous ceux qui, par un baptême valable, sont devenus ses fils.

Mère spirituelle des hommes, elle ne peut se désintéresser d'aucun, ni s'abstenir de leur procurer par tous les moyens convenables, la culture spirituelle et la protection morale indispensables à l'épanouissement des germes de foi et d'amour posés en elle par le baptême.

C'est par là, reconnaissons-le, que se sont parfois produits des conflits délicats et douloureux entre le devoir de l'Eglise et le droit des parents, conflits, a affirmé le R. P. Riquet "dont la solution ne se trouve que dans la claire vision et le respect absolu de la personnalité et du bien de l'enfant lui-même qui, en parvenant à l'usage de sa raison et de sa liberté, devient finalement seul maître et seul responsable de sa destinée".

Noyé dans une mare

Perth, Ont., 23. (PCf)—Franklin Lackey, âgé de six ans, de Perth, s'est noyé aujourd'hui lorsqu'il a glissé dans une mare profonde, près du dépotoir municipal, où il prenait ses ébats. On a retrouvé le corps du garçonnet environ 15 minutes plus tard, mais tous les efforts pour le ranimer sont demeurés vains.

7 membres d'une même famille tués dans un accident

Palmetto, Floride, 23, (PAf) — Sept membres d'une même famille de Tampa ont perdu la vie aujourd'hui, lorsque l'auto dans laquelle ils voyageaient s'est écrasée contre un train de voyageurs et a brûlé sur place.

La police dit que l'auto a heurté la locomotive d'un train de l'Atlantic Coast Line, a rebondi contre un poteau de signalisation et roulé 75 pieds plus loin avant d'éclater en flammes.

Les morts sont: Mme Julia Bearden, 68 ans; son fils, Wilbur-C. Bearden, 34 ans; l'épouse de ce dernier, Ruth-Irene Bearden, 34 ans; leurs trois enfants, Terry, Gerald et Kay, respectivement âgés de 12, 8 et 10 ans, et Horace-Franklin Morris, 12 ans, frère de Mme R.-I. Bearden.

PARAMOUNT CREDIT JEWELLERS
Faites réparer vos montre et horloge par des experts. Service rapide. Garantie d'un an. Epreuve électronique. 363 rue Ste-Catherine (ouest de Bleury). HA. 0888. Montres reçues par la poste, retournées franco.

Léveillé LIMITÉE
PÂQUES
DANS 2 SEMAINES
Pensez à faire nettoyer dès maintenant vos vêtements
★ NETTOYAGE
★ PRESSAGE
★ TEINTURE
Avoir recours à nos spécialistes est votre meilleure garantie de satisfaction
NETTOYAGE SCIENTIFIQUE — MAIN-D'OEUVRE EXPERTE — EQUIPEMENT MODERNE
Signalez CH. 2152
"OU TEINDRE EST UN ART"
Léveillé LIMITÉE
NETTOYEURS — TEINTURIERS DE CONFIANCE
BUREAU : 4368 PARTHENAIS
ATELIERS : 4371 LAFRANCE

LA PERMANENTE
MADELEINE TREMBLAY
N'IMITE PAS L'ONDULATION NATURELLE
ELLE LA RECONSTITUE NATURELLEMENT

Il est impossible de distinguer l'ondulation naturelle de la PERMANENTE MADELEINE TREMBLAY. Ce qui caractérisait jusqu'ici la première, c'est que la frisure part DE LA RACINE MEME DU CHEVEU, alors que la permanente artificielle ne pouvait entrer en action qu'à une distance prudente du cuir chevelu, distance que la pousse du cheveu augmente assez rapidement.

Avec la PERMANENTE MADELEINE TREMBLAY, il n'y a plus ni danger, ni inconvénient quelconque à onduler le cheveu sur toute sa longueur.

C'est pourquoi l'ONDULATION MADELEINE TREMBLAY est non seulement la plus naturelle, la plus nerveuse, la plus souple et la plus jolie, mais aussi la plus durable et finalement, la plus économique.

Si vous avez jamais rêvé d'être ondulée naturellement, prenez immédiatement rendez-vous avec le

SALON MADELEINE TREMBLAY
Experts en permanentes, en coupe de cheveux et en teinture
3434, rue ST-DENIS — HA. 4435

$30 TERMES FACILES
★ Couture améliorée
★ Lumière neuve
★ Etui neuf
★ Pédale de contrôle neuve
★ Moteur neuf

Ces machines sont modernisées par Sew-Rite avec des pièces Sew-Rite
GARANTIE DE 5 ANS
Démonstration GRATUITE dans un rayon de 150 milles
GRATIS Un set d'attachement d'une valeur de $9.50
TELEPHONEZ — ECRIVEZ ou VENEZ à l'une ou l'autre de nos succursales
415 Est, rue St-Zotique DO. 2449
FA. 3009 3137 Est, rue Ste-Catherine
SEW-RITE MTL. LTD.
SERVICE TELEPHONIQUE de 24 HEURES

CONSULTEZ-NOUS AVANT D'ACHETER.
EVITEZ LES ERREURS — ESTIMES GRATUITS — AUCUNE OBLIGATION
ESCOMPTE SPECIAL POUR MAISONS ET EDIFICES NEUFS
Faits sur mesures — Toutes grandeurs faites sur commande
30 ravissantes nouvelles teintes de galons au choix

36 x 49 28 x 63	$4.68	29 x 76 40 x 55	$5.85	35 x 75 41 x 64	$7.02
27 x 71 38 x 51	$5.07	34 x 69 43 x 55	$6.24	48 x 58 39 x 71	$7.41
40 x 52 34 x 61	$5.46	36 x 69 44 x 57	$6.63	37 x 79 41 x 71	$7.80

- Stores tout métal
- Mécanisme de la tête dissimulé
- Mécanisme d'inclinaison s'ajustant automatiquement
- Frein d'arrêt automatique pour retenir la corde
- Bouts en plastique
- Galons et cordes amovibles pour faciliter le nettoyage.

TERMES FACILES HA. 8772
Venetian Blind HOSPITAL
278 EST, RUE LEROYER, MONTREAL
Commandes postales ou téléphoniques acceptées. Livraison gratuite à Montréal.
HA. 8772

DEPUIS DES GÉNÉRATIONS LES BONNES
PILULES ROUGES
Pour les
FEMMES
PÂLES, FAIBLES, ANÉMIQUES, TOUJOURS FATIGUÉES
Cie Chimique FRANCO Américaine Ltée, 1566, rue St-Denis, Montréal.

BELANGER SPECIAL
MOBILIERS DE CUISINE — FER FORGÉ
NOUVEAUTÉ "1953"

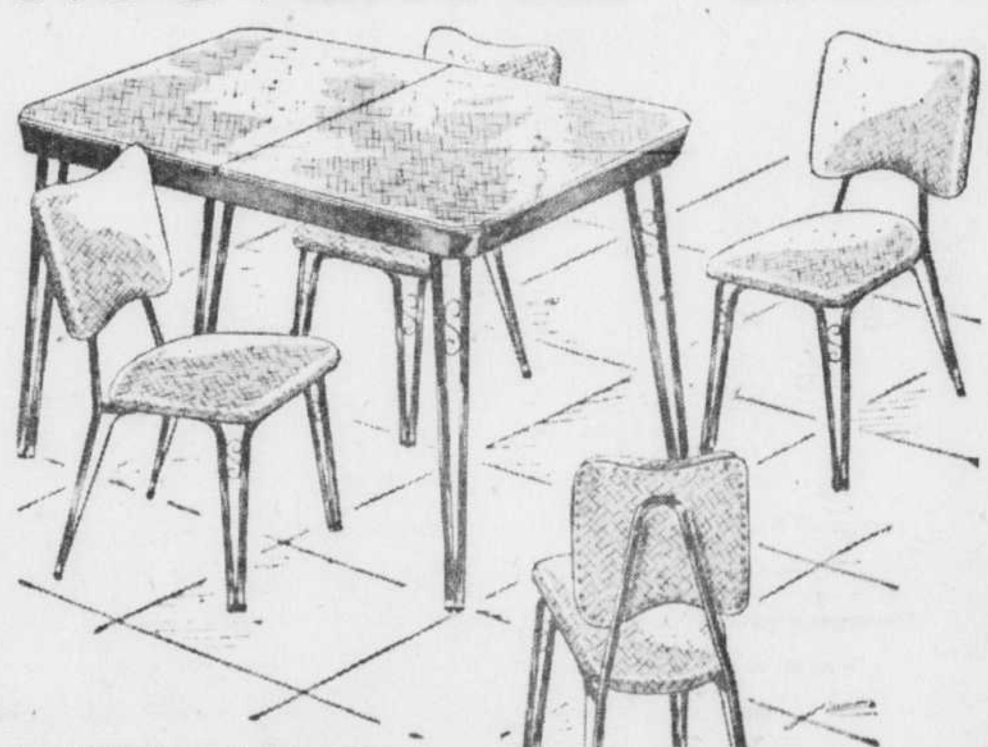

Rég. $176.50 Spécial 139.95
Splendide ensemble 5 pièces. Table extension avec panneau de 12" au centre. Dessus en Panelyte. Chaises avec siège et dossier bien rembourrés, couverts de nylon plastique. Dessus de table fermé, 30" x 41" — ouvert, 30" x 47". Couleurs — chartreuse et noir.
TERMES FACILES SI DÉSIRÉ
OUVERTS DE 9 A.M. A 6 P.M. — VENDREDI, DE 9 A.M. A 9 P.M.
Visitez le magasin Bélanger de votre localité
858 est, rue Ste-Catherine BE. 2861
1950 est, rue ONTARIO GI. 3301
1149 est, rue MONT-ROYAL CH. 3155
434 est, boul. CREMAZIE DU. 3511
4423 WELLINGTON, Verdun YO. 3589
A. BÉLANGER DÉTAIL LTÉE
• En province : Québec, Trois-Rivières, Hull, Sherbrooke, Farnham, Rouyn

Une fillette a failli périr dans un incendie

Rimouski, 23 (DNC) — Une fillette de 12 ans a failli être brûlée vive lors de l'incendie de la demeure de ses parents, M. et Mme Alex Coriveau, à Price, ces jours derniers. Les flammes se déclarèrent vers 10 h. du soir. Mme Corriveau fut éveillée par la plus jeune de ses deux filles, âgée de 8 ans. La mère ordonna aux petites de s'en aller immédiatement chez les voisins pendant qu'elle donnait l'alarme.

L'ainée, encore endormie, ne se rendit pas compte de la gravité de la situation. Alors qu'on la croyait sortie, elle alla se recoucher dans le lit de sa mère où elle fut heureusement trouvée à temps.

Du mobilier, seules une lessiveuse et une machine à coudre ont été sauvées. Le reste a été anéanti avec la maison qui a été rasée au sol. Le propriétaire, M. Alex Corriveau, se trouvait à une joute de hockey au colisée de Rimouski lors de l'incendie.

—On cultive le pavot dans le centre de la France pour ses graines dont on extrait une huile à salade

Doctrine libérale exposée chez les Italo-Canadiens

L'hon. Alcide Côté, ministre des Postes, et Me G.-E. Lapalme, chef du parti libéral provincial, au premier banquet de l'association.

L'Association libérale des Canadiens-Italiens de l'île de Montréal a donné, hier soir, son premier banquet et bal dans le salon espagnol de l'hôtel Queen's et a eu le privilège d'entendre parler du développement exceptionnel du Canada ainsi que des dangers qu'il court présentement dans le domaine de la politique provinciale par suite de l'adoption du bill 34, soit la nouvelle loi électorale de l'Union nationale.

Les deux orateurs invités à ce diner étaient l'hon. Alcide Côté, ministre des Postes, représentant le très hon. Louis St-Laurent, premier ministre du Canada, retenu ailleurs par un engagement antérieur, et Me Georges-Emile Lapalme, chef du parti libéral provincial.

Présenté par Me Azellus Denis, député de Montréal-S.-Denis, l'hon. M. Côté déclare au tout début de son allocution "qu'au Canada il n'y a pas, à proprement parler, de minorités, mais qu'il y a des Canadiens tout court".

Après avoir brossé un tableau clair et précis de la civilisation au cours des âges, le ministre passe en revue les 400 ans de l'histoire canadienne.

L'entente cordiale

Parlant de l'ère dans laquelle nous vivons, l'hon. M. Côté dit: "Toutes les semaines nous apportent de nouveaux développements, tant dans le domaine de l'exploitation hydro-électrique que dans les nouvelles découvertes minières, depuis Terre-Neuve jusqu'à la Colombie-britannique et de la frontière américaine jusqu'à l'océan arctique".

Plus loin, il ajoute: "Chez nous, nous trouvons toutes les caractéristiques des nations jeunes, soit l'enthousiasme, l'esprit d'aventure et les efforts constants vers la découverte et les nouveaux champs d'action".

"De vivre ainsi côte à côte, dit le ministre des Postes, deux grandes nations ont appris à se comprendre, à s'aider et à s'estimer. Et de cette compréhension est né cet esprit de tolérance qu'on trouve tout naturel chez nous, mais dont l'absence dans d'autres pays a été le point de départ de ces doctrines raciales qui ont poussé les nations les unes contre les autres."

La citoyenneté canadienne

Et l'hon. M. Côté jette un rapide coup d'oeil sur les bienfaits de la citoyenneté canadienne. "Nous voyons aujourd'hui, poursuit-il, jusqu'à quel point la citoyenneté canadienne fait l'admiration et l'envie de tous les hommes libres qui désirent se lancer sur les traces des découvreurs et des pionniers. Cette citoyenneté est pour tous le symbole d'une association d'hommes libres, dirigés par un idéal commun et par la recherche des fins ultimes de l'homme: la prospérité et le bonheur dans les cadres de la vie familiale, paroissiale et nationale.

"Le miracle canadien apparait encore, dit l'hon. M. Côté, dans l'esprit démocratique du peuple canadien qui s'est extrêmement bien développé et conservé au milieu d'un monde bouleversé par les conflits idéologiques. Le Canada est un exemple de stabilité, d'unité et de liberté."

Et il conclut ainsi: "Nous sommes fiers et heureux de vous avoir parmi nous, vous les représentants de cette civilisation romaine et italienne dont la valeur civilisatrice se fait sentir à travers l'histoire. Nous sommes reconnaissants à vous tous qui avez aidé à l'édification d'un idéal commun, présage de la bonne entente et de l'esprit de tolérance qui devra s'étendre sur tous les peuples si nous ne voulons pas que notre civilisation s'effondre dans la guerre".

Le chef provincial

A son tour, Me Georges-Emile Lapalme, chef du parti libéral provincial, présenté par Me Jean-Paul Noël, député de Montréal-Jeanne-Mance, félicite les Italiens de Montréal de la formation de leur association pour la sauvegarde des droits dans la province, puis s'applique, sans plus tarder, à démontrer que la "démocratie dans le Québec se meurt".

"La démocratie se meurt au parlement provincial, déclare le leader libéral, parce qu'on a imposé le bâillon à l'opposition. On l'a imposé de multiples façons; mais il en est une en particulier, et c'est le bill 34, celui de la nouvelle loi électorale. D'autre part, cette démocratie se meurt aussi dans la province de Québec par l'impossibilité où sont les députés de se rendre compte des dépenses publiques. Le parti au pouvoir dépense uniquement en vue de se faire élire".

Puis revenant au principe du bill 34, M. Lapalme déclare que cette loi est devenue "le credo politique de l'Union nationale".

"Cette nouvelle loi, dit-il, n'a pas d'autre but que de donner l'éternité au parti de l'Union nationale. Ce sera bientôt comme en Russie. Un seul homme décidera qui sera au pouvoir. La liberté disparaît totalement".

S'adressant ensuite plus particulièrement aux minorités, M. Lapalme déclare que c'est "une insulte et une injustice tant aux Israélites qu'aux Italiens que d'imposer des conditions particulières à des gens qui sont citoyens canadiens.

En terminant son allocution, M. Lapalme fait appel à tous les Italiens afin qu'ils deviennent "des messagers auprès des leurs et les mettent en garde contre les astuces cachées dans cette loi électorale qui tend à priver l'électeur de son libre choix.

"Gardez votre fierté, dit-il et mettez-vous à l'oeuvre au nom de la démocratie. Le parti libéral a inscrit le rappel du bill 34 à son programme et il saura le faire."

La table d'honneur

Entouraient l'hon. M. Alcide Côté, ministre des Postes, et Me Georges-Emile Lapalme, les députés fédéraux suivants: J.-C. Ratelle, (Préfontaine), Azellus Denis, (S.-Denis), Eugène Lefrançois, (Laurier), Romuald Bourque, (Outremont), Paul-Emile Côté, (Verdun), les députés provinciaux Dave Rochon, Lionel Ross, Jean-Paul Noël, Alcide Montpetit et Yvon Dupuis.

On remarquait aussi MM. Lucien Croteau, membre du comité exécutif de la ville de Montréal, Jean-Marie Nadeau, organisateur général du parti libéral provincial, Me Raymond Noël, président du Club de Réforme, Me Guy Rouleau, président de la Jeunesse libérale, Sam d'Onofrio, président de l'Association libérale des Canadiens-Italiens de l'Ile de Montréal, et M. Pietro Citti, maître de cérémonies.

Ordination à Rimouski

Rimouski, 23, (DNC) — Son Exc Mgr Albini LeBlanc, évêque de Gaspé, a élevé au sacerdoce un nouveau prêtre de son diocèse, l'abbé Adrien Dionne, fils de Mme Wilfrid Dionne, de S.-Pascal. Le nouveau lévite est un élève du grand séminaire de Rimouski. La cérémonie a eu lieu dans la chapelle du petit séminaire de Rimouski. Mgr J.-Evariste Boucher, curé de St-Pascal, le personnel et les élèves du grand séminaire, de même que la mère et les frères et soeurs du nouvel ordonné étaient présents à cette cérémonie.

Congrès régional à Joliette

Joliette, 23, (DNC) — La direction du conseil central des syndicats de la région de Joliette annonce, pour les 28 et 29 du courant, un congrès régional qui aura lieu à Joliette, dans les salles du centre d'action sociale.

Ce congrès réunira près de cent personnes représentant les 21 syndicats de la région de Joliette, et un banquet clôturera cette réunion qui sera présidée par S. Exc. Mgr J.-A. Papineau, évêque de Joliette, et par M. J.-A. Boisvert, maire de Joliette.

—Plus de 200,000 hommes et femmes sont régulièrement employés dans des industries forestières en Suède.

Décès, à 76 ans de M. Joseph Mérette

M. J. Mérette

M. Joseph Mérette est mort subitement, à l'âge de 76 ans, en cette ville. Il laisse dans le deuil sa femme, née Gauvin (Elmire); ses fils: MM. Joseph, Gaudias, Roger, Gérard et Maurice Mérette; ses filles et gendres: MM. et Mmes A. Daignault (Alphonsine); P. Gamache (Juliette); S. Forcillo (Annette) et Mlle Jeanne Mérette; ses brus: Mmes Joseph Mérette (Aurore Leclair; Gaudias Mérette (Adrienne Lafleur); Roger Mérette (Dora Roy); Gérarhd Mérette (Simone Brisson) et Maurice Mérette (Lina Parent); ses frères: MM. Flavien et Alphonse Mérette; une sœur, la révérende sœur Marie Ste-Véronique, et de nombreux petits-enfants. La dépouille mortelle est exposée au n° 518, rue Rachel est, et les funérailles auront lieu, mercredi matin, en l'église de l'Immaculée-Conception.

Autonomie et construction, principaux sujets discutés au congrès de Montévidéo

Granby, 23, (DNC) — Parmi les points portés à l'attention des 400 délégués des deux Amériques, au congrès pan-américain de Montévidéo, le maire Boivin de Granby, délégué du Canada, a souligné les suivants: 1—la reconnaissance de l'autonomie municipale par toute autre autorité supérieure; 2—le pouvoir de taxation va toujours diminuant à la suite des empiètements des pouvoirs centraux, alors que les dépenses vont en augmentant; 3—le problème de l'habitation, pierre d'assise de la civilisation, devrait dépendre de la cité.

La propriété privée devrait être le lot de toute famille et devrait être acquise moyennant un loyer raisonnable. L'expérience faite en Amérique du Sud a prouvé que l'on pouvait construire des maisons de 30 à 40 étages, munies de tous les services ultra-modernes, en vendant les appartements ou les étages d'avance. A ce même problème se rattachent celui des taudis et la protection légale que les villes devraient obtenir pour protéger les abords des centres urbains de ces taudis. L'Uruguay nous enseigne les meilleures méthodes pour élimiter les taudis et y a réussi à merveille.

Mme Aristide Parenteau décédée

Sorel, 23, (DNC) — Mme (veuve) Aristide Parenteau est décédée à Yamaska. Née (Léda) Parenteau, la défunte était âgée de 81 ans. Elle laisse ses filles, Mmes Pierre Cloutier (Irène), de Drummondville, Arsène Lambert (Victoire), de Montréal, Gérard Lamy (Jeannette), de Notre-Dame du Bon Conseil; quatre fils: MM. Donatien, Gontran, et Germain, d'Yamaska, et Paul-Joseph, de Sorel. Elle laisse aussi ses brus, Mmes Donatien Parenteau (Marie Guertin), Germain Parenteau (Laurette Desrosiers), et Paul-Joseph Parenteau (Marie-Rose Pinard); ses gendres, MM. Pierre Cloutier, Arsène Lambert, et Gérard Lamy; ses soeurs, Mmes Arsène Fugère (Elzire), d'Asbestos, et Arthur Pratte (Mathilda), également d'Asbestos; ses frères, MM. Eugène et Ernest, d'Asbestos, et Aimé Parenteau, de Richmond.

—Le Pakistan occidental possède l'un des plus anciens, mais aussi des plus efficaces systèmes d'irrigation au monde.

Deux gardes félicités par l'hon. S. S. Garson

Deux anciens gardes du pénitencier de Saint-Vincent-de-Paul, MM. J.-A. Lapointe et W. Botting mis à leur retraite, l'an passé pour raison d'âge, ont reçu une attestation de mérite de l'hon. Stuart S. Garson, ministre de la justice vendredi dernier, par l'entremise de M. Gustave Sauvant, principal commissaire adjoint des pénitenciers.

La présentation a eu lieu devant le personnel de l'institution et du directeur, le colonel G. Lebel.

Au cours de son allocution, M. Sauvant a fait ressortir l'importance du garde.

M. Lapointe était entré au service pénitentiaire en septembre 1916; M. Botting en 1921. Ce dernier avait été soldat, aux Indes, avant la première guerre mondiale pendant de nombreuses années. Leurs anciens camarades ont été heureux de joindre leurs félicitations personnelles à celles du ministre de la justice.

Jeune homme d'Etat

—Charles James Fox, l'homme d'Etat anglais mort en 1806, fut élu au Parlement alors qu'il allait avoir 21 ans.

les TISSUS TOOTAL DÉPOSÉE

SONT LES PRÉFÉRÉS DE MILLIONS DE FEMMES

Qualité réputée dans le monde entier

Dans les meilleures maisons

EN VENTE CHEZ
MARSHALLS
SILKS & FABRICS INC.
1195 ouest, rue STE-CATHERINE

Mes bas sont-ils bien droits?
Oui, parfaitement!

car ce sont des Kayser, dont le fameux talon "Strait-On"* ne peut pas se déplacer.

Ce fameux talon breveté, exclusivité de Kayser, est délicatement et savamment froncé, ce qui l'empêche de se déplacer. Il garde toujours droite la couture de vos bas. Les bas Kayser, qui se présentent en plusieurs longueurs adaptées à toutes les formes de jambes, sont vraiment faits sur toutes mesures. Il en est un qui vous va comme un gant que vous soyez petite, grande ou de taille moyenne. Si vous portez des Kayser vous serez plus élégante, vos bas vous dureront plus longtemps et vous procureront tout le confort désiré.

KAYSER
BAS • GANTS • LINGERIE

*MARQUE DÉPOSÉE

LES MAGASINS A RAYONS
DAVID
3699 est, Ontario FR. 7639
1951 est, Mt-Royal AM. 2631

HOLLYWOOD Lingerie
Six magasins à Montréal

MESSIER Limitée
Le grand magasin à rayons
de la rue Mont-Royal
FAlkirk 3781

EN VENTE CHEZ
Dupuis Frères
2e ETAGE

En vente chez
LADY EVE REG'D
5335a Queen Mary Road
EL. 5709

SYNDICAT
ST-HENRI
3619 Notre-Dame ouest
505 Rachel est

ANNONCE

Une Vive Démangeaison . . . Me Rendait Fou!

Dès le premier usage, la Prescription D.D.D., liquide adoucissant et rafraîchissant, soulage les démangeaisons causées par l'eczéma, les boutons, les dartres et autres affections de la peau. Pas graisseuse, ne tache pas. Bouteille d'essai de 43c doit satisfaire, ou l'argent sera remis. Ne souffrez pas! Demandez la PRESCRIPTION D.D.D à votre pharmacien.

LA NOURRITURE POUR CHIENS LA PLUS COMPLÈTEMENT ÉQUILIBRÉE!

La Moulée Gaines nourrit tout votre chien

La nourriture saine dont votre chien rêve — c'est la Moulée Gaines! C'est une nourriture *complètement équilibrée* — qui garde votre chien heureux, tous les jours de sa vie.

Chaque livre contient:

pour la force — autant de protéines que dans 1½ livre de boeuf.

pour l'énergie — autant d'hydrates de carbone que dans 2 pintes de gruau d'avoine.

pour l'apparence — autant de matières grasses que dans 1⅓ once de beurre.

pour les os et les dents — autant de sels minéraux que dans 2½ livres de fromage.

pour le sang — autant de fer que dans 5 livres de foie de boeuf.

Beaucoup de MOULÉE DE VIANDE!

PLUS toutes les vitamines dont on sait que les chiens ont besoin . . . en quantité supérieure à la quantité requise.

Pour varier, donnez à votre chien des GAINES KRUNCHON — c'est de la Moulée Gaines comprimée en petites boulettes croquantes.

GAINES COÛTE MOINS À DONNER que tout autre genre de nourriture! Gaines est *concentré* — un sac de 5 livres de Gaines fait de 10 à 12 livres de nourriture pour chiens prête-à-manger. *Vous n'avez qu'à y ajouter de l'eau!*

Gaines MEAL

Un Produit de General Foods

Donnez de la MOULÉE GAINES — commencez aujourd'hui!

"Nourrissez tout votre chien"

D-71F

PAYEZ AUSSI PEU QUE $1.50 PAR SEMAINE

TOUTE NEUVE
MACHINE
PORTATIVE ELECTRIQUE
AUSSI PEU QUE $34.50 PRIX TOTAL

AVEC BOBINE RONDE
GARANTIE POUR 5 ANS

TOUJOURS UN CHOIX COMPLET DES MEILLEURES MARQUES DE MACHINES NEUVES OU USAGEES

Machines à coudre "ZIG-ZAG" pour broderie et monogrammes

GRATIS
DEMONSTRATION CHEZ VOUS SANS OBLIGATION
TELEPHONEZ
MA. 7541
SERVICE TELEPHONIQUE DE 24 HEURES

ELECTRIQUES
TOUTES NEUVES
MODELE CONSOLE
AUSSI PEU QUE $69.50 PRIX TOTAL

MODELE CONSOLE GARANTI

Aussi MACHINES A COUDRE DE MANUFACTURE

VENTE DE DÉBARRAS
MACHINES USAGEES CONVERTIES ELECTRIQUES ET GARANTIES
Seulement $24.50 Prix total

VENEZ AU MAGASIN TELEPHONEZ
MA. 7541
OU ECRIVEZ AUJOURD'HUI

Royal
SEWING CENTRES LTD.
1231 rue BLEURY
MONTREAL
Au sud de la rue Ste-Catherine

ALLOCATION GENEREUSE SUR TOUT ECHANGE

Sans obligation de ma part, je désire une démonstration gratuite chez moi d'une machine à coudre au prix de $
NOM ....
ADRESSE ....
VILLE .... TEL. ....
Si R.R., donnez directions.

Délégués au couronnement

Rimouski, 23. (DNC)—Le sergent Lionel Bouillon, de Rimouski, vétéran de la 2e grande guerre, représentera les Fusiliers du Bas S.-Laurent au couronnement de la reine Elizabeth II. Il sera accompagné du capitaine Gérard Langis, qui se verra probablement attribuer les fonctions d'officier médical du contingent. Celui-ci partira pour l'Europe au début de mai.

Arrestation massive de 2,500 indigènes au Kenya

Nairobi, Kenya, 23. (Reuters f)—Plus de 2,500 indigènes africains ont été arrêtés hier au cours d'une seule descente effectuée dans le village de taudis de Pumwani par les militaires et les policiers montés dans des véhicules blindés.

Cette descente, la plus importante depuis que les Mau Mau ont provoqué l'état d'urgence, a débuté peu avant l'aurore, quand les forces du gouvernement ont cerné le village. Des indigènes des tribus Kikuyu et Embu ont été arrêtés.

Depuis quelques semaines, une série de meurtres, de vols et de cambriolages à main armée, perpétrés à Pumwani a terrorisé cette région de deux milles carrés où vivent quelque 15,000 Africains.

Toute la région a été étroitement cernée pendant que les troupes et la police s'engageaient en vitesse dans les rues et les ruelles où se seraient cachés plusieurs chefs terroristes Mau Mau.

Tous les indigènes Kikuyu et Embu sans laissez-passer leur permettant de sortir de leurs réserves ont été détenus. Des équipes d'enquêteurs des réserves des tribus ont pu mettre la main sur des criminels recherchés.

Une mère avoue avoir noyé deux de ses 4 enfants

Juneau, Alaska, 23. (PAf) — Une femme de 31 ans, mère de quatre enfants, a déclaré à la police qu'elle avait déposé ses deux plus jeunes enfants dans un carrosse, qu'elle les avait poussés jusqu'au bord de l'eau près de chez elle et qu'elle les avait ensuite jetés au bas du quai.

Le corps de sa fillette de 18 mois a été retrouvé, mais son fils d'un mois demeure disparu.

Les policiers ont déclaré que Mme Betty Ritter avait avoué volontiers son acte parce qu'"il n'y avait jamais assez d'argent, jamais assez de nourriture" et qu'elle ne voulait pas que ses enfants grandissent dans ces conditions.

Mme Ritter et son mari, Russel, un chauffeur de taxi, sont séparés depuis quelques jours.

Aucune accusation n'a encore été portée.

Adieu aux points ombrés!
Vous serez plus jolie en quelque secondes
grâce à

Ayer Magic

un merveilleux nouveau produit

D'HARRIET HUBBARD AYER

2.50

Ayer Magic fait disparaître, comme par magie, les points ombrés de votre figure qu'il éclaire et rajeunit.
Ayer Magic dissimule toute trace de fatigue de même que les lignes disgracieuses des tempes, du nez, des yeux et de la bouche. En quelques secondes, il vous rajeunit de façon incroyable. Faites-en l'essai . . . constatez vous-même l'efficacité de ce merveilleux produit. C'est la plus importante innovation dans ce domaine, depuis bien des années.

PHARMACIE MONTRÉAL
DUQUET & DUQUETTE, Pharmaciens-Propriétaires
HA. 7251 — OUVERTE JOUR ET NUIT
La plus grande pharmacie de détail au monde

Au 80e anniversaire du Congrès des métiers

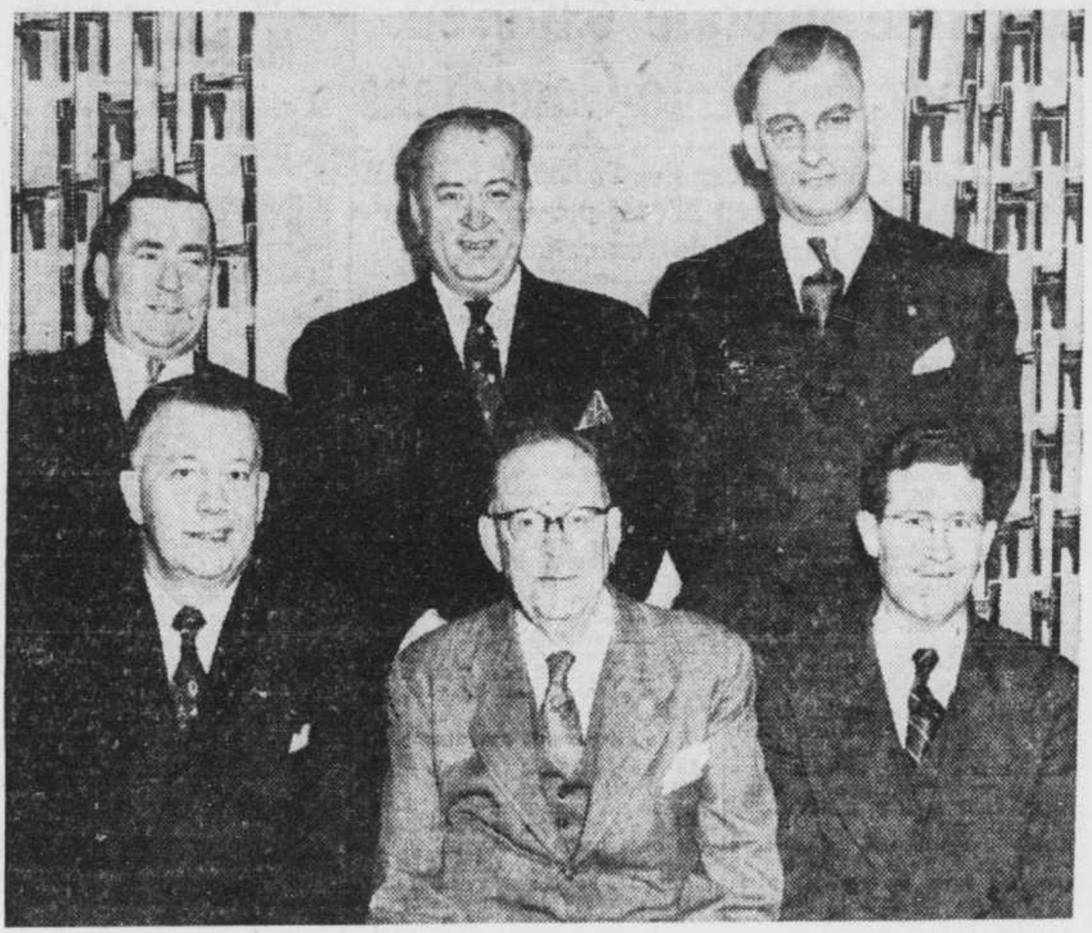

Les autorités gouvernementales et patronales se sont jointes, samedi soir, aux dirigeants du Congrès des métiers et du travail du Canada pour célébrer le 80e anniversaire de fondation de cet organisme syndical canadien. Assis, de gauche à droite, MM. R. F. HEPENSTAL, de New-York, vice-président de la compagnie American Can, qui s'est fait le porte-parole des employeurs; PERCY BENGOUGH, président du Congrès depuis dix ans, et le sous-ministre adjoint du travail de la province de Québec, M. DONAT QUIMPER. Debout, dans le même ordre, M. CYPRIEN MIRON, directeur du service provincial de conciliation et d'arbitrage; M. MAX SWERDLOW, directeur général de l'organisation pour le C.M.T.C., et M. GORDON CUSHING, secrétaire-trésorier du Congrès des métiers.

(cliché LA PRESSE)

30 p. 100 en impôts et taxes

Washington, 23. (AFP) — Selon des statistiques de la Chambre de commerce des Etats-Unis les impôts et taxes des municipalités à l'Etat et au gouvernement fédéral aux Etats-Unis, en 1952, représentent 30 p. 100 du revenu total des Américains durant la même année.

L'ensemble des taxes et impôts s'élève à $90,000,000,000.

Magnifique témoignage au Congrès des métiers

Représentants gouvernementaux, patronaux et ouvriers lui rendent un hommage unanime à l'occasion de son 80e anniversaire.

Le 80e anniversaire de fondation du Congrès des métiers et du travail du Canada a été célébré avec éclat, samedi soir, en l'hôtel Mont-Royal.

Environ 250 convives ont pris part à un magnifique banquet au cours duquel on a rendu hommage non seulement au Congrès des métiers, mais également à son président, M. Percy Bengough, ainsi qu'à M. Max Swerdlow qui, ces dix dernières années, fut directeur d'organisation pour le Congrès des métiers dans la province de Québec.

Ouvriers, dirigeants syndicaux, industriels et représentants gouvernementaux ont fraternisé et rendu un témoignage unanime à l'oeuvre du Congrès des métiers.

M. R. F. Hepenstal, de New-York, vice-président de la compagnie American Can, au nom des employeurs présents, a exprimé le voeu que le Congrès des métiers serve encore durant de nombreuses décennies non seulement la classe ouvrière, mais toute la société.

Le but du vrai syndicalisme ouvrier n'a jamais été exclusivement d'obtenir des salaires toujours plus élevés, a souligné M. Hepenstal. De même, les entreprises industrielles responsables n'ont jamais visé uniquement des profits fabuleux et des dividendes toujours plus élevés.

Il est malheureux que pour certains employeurs et certains syndicats les négociations collectives ne soient rien d'autre qu'une occasion d'envenimer des conflits d'intérêts plutôt que de promouvoir les intérêts communs, a ajouté le porte-parole patronal.

"Aujourd'hui, les syndicats et les employeurs vraiment responsables sont d'accord sur certains grands principes économiques et sociaux. Ils reconnaissent le fait que les employés, les actionnaires, les clients et le public y gagnent ou y perdent toujours ensemble. Ils reconnaissent que pas un de ces groupes peut à la longue tirer profit de l'exploitation d'un autre", a déclaré le vice-président de l'American Can.

Les employeurs se rendent compte aujourd'hui que les syndicats ouvriers les ont grandement aidés à voir et comprendre les problèmes et aspirations des individus qui vivent dans notre société industrielle complexe, a admis M. Hepenstal.

"Depuis huit ans, la compagnie American Can a eu des relations avec plusieurs filiales du Congrès des métiers et du travail dans l'Ontario et le Québec. Il n'y a eu aucune grève ni lock-out et nous en sommes heureux. Et nous nous réjouissons surtout du fait que, durant ces huit années, notre production et sa qualité ont considérablement augmenté et, de ce fait, nous avons contribué à l'avènement du haut standard de vie dont les Canadiens jouissent aujourd'hui", a conclu le porte-parole patronal.

Le président Bengough

Le président du Congrès des métiers et du travail du Canada a pour sa part loué les dirigeants et membres des unions fédérales du Congrès dans la province de Québec de leurs relations amicales et de la coordination de leurs efforts vers un même but.

Le président Bengough a aussi souligné les relations harmonieuses entre ces unions, le ministère provincial du Travail et les employeurs. Ce bon esprit peut être cité en exemple à tout le pays, a-t-il dit. Chacun a compris que le bien-être de l'un dépend du bien-être de l'autre.

Quand il y a peu d'argent dans la caisse patronale, l'enveloppe de paye ne peut pas être bien garnie. Et, lorsque l'employé n'est pas satisfait, les affaires ne peuvent pas être indéfiniment bonnes, a déclaré le chef ouvrier.

"Au nom de la plus grande famille syndicale du pays, je transmets aux dirigeants et membres des Unions fédérales du Congrès des métiers dans la Province de Québec les voeux les meilleurs et les plus fraternels et les souhaits les plus sincères pour des succès toujours plus grands", a conclu M. Bengough.

Le sous-ministre Quimper

M. Donat Quimper, sous-ministre provincial du Travail, représentait l'hon. Antonio Barrette.

Au nom du ministre provincial du Travail et en son nom personnel, M. Quimper a offert ses meilleurs voeux au Congrès des métiers et a rendu hommage à MM. Bengough et Swerdlow.

Au sujet du Congrès des métiers, M. Quimper a déclaré que, s'il n'avait jamais existé, la promotion ouvrière apparaîtrait aujourd'hui comme un objectif beaucoup plus lointain.

M. Quimper a aussi déclaré ceci: "Pleinement conscients que le maintien de la paix sociale est essentiel au développement de notre civilisation démocratique, vous n'avez pas hésité, il y a quelques années, à amputer un membre rongé par la gangrène communiste. Les mesures rigoureuses que vous avez prises alors et depuis ont, pour ainsi dire, barricadé votre oganisation contre le communisme et en ont fait un rempart contre les ennemis de nos libertés et institutions démocratiques".

Le représentant de l'hon. Antonio Barrette a aussi souligné la part "remarquable" du Congrès des métiers dans le grand développement industriel de notre pays et de notre province en ces dernières années.

M. Qimper a conclu en rendant hommage à M. Bengough dont on a aussi célébré le dixième anniversaire de son élection à la présidence du Congrès des métiers. De M. Max Swerdlow, M. Quimper a dit qu'il était probablement le meilleur négociateur que le Congrès des métiers ait jamais eu.

La table d'honneur

A la table d'honneur, outre M. et Mme Bengough ainsi que M. et Mme Swerdlow, on remarquait M. et Mme Claude Jodoin, le sous-ministre Quimper, le vice-président de l'American Can, M. R. F. Hepenstal, M. Victor Trudeau, organisateur du Congrès des métiers, M. et Mme Gordon Cushing, secrétaire-trésorier du Congrès des métiers.

Plusieurs vice-présidents d'unions de la Fédération américaine du travail étaient présents, entre autres, MM. Bernard Shane, de l'Union du vêtement pour dames, Frank Hall, des cheminots, Gaston Ramat, des employés d'hôtel et restaurant, et plusieurs autres. Aussi, M. Gabriel Boucher, maire-suppléant de la ville de Québec, et Mme Boucher.

La Fédération du Travail du Québec était représentée par MM. Roger Provost et Adrien Villeneuve, respectivement président et secrétaire-trésorier.

Le directeur du service provincial de conciliation et d'arbitrage, M. Cyprien Miron, était présent de même que plusieurs de ses conciliateurs.

A l'issue du banquet, MM. Bengough et Swerdlow se sont vu remettre chacun un magnifique nécesaire à écrire reposant sur une superbe base d'onyx. Les quarante unions du Congrès des métiers dont M. Swerdlow a été le porte-parole officiel ces dix dernières années ont aussi offert à celui-ci une bourse de $2,000.

La S.C.A. de Sayabec

Sayabec, (DNC) — La Société coopérative agricole de Sayabec vient de terminer le dernier exercice avec un chiffre d'affaire de $25,000. La somme de $6,000. a d'autre part été déposée aux fonds de réserve. Le gérant actuel est M. Ls-Philippe Pineau, de Sayabec.

Océan du sud

— L'océan Arctique a une superficie d'environ 5,500,000 milles carrés. Il atteint des profondeurs de plus de 12,000 pieds en certains régions.

La PARISIENNE
EAU DE JAVELLE

BLANC DE NEIGE

Vos toiles et cotonnades blanches redeviendront d'un blanc de neige, seront hygiéniques et fleureront bon si vous employez "La Parisienne".

La Parisienne tue les germes!

Vous épargnez 2¢ en rapportant à votre épicier la bouteille de 'Parisienne' vide

FYON & FYON LIMITEE, MONTREAL

PARISIAN JAVEL WATER
La PARISIENNE
PARISIAN
REGISTERED PROPERTY OF FYON & FYON LIMITED

Seule la merveilleuse NECCHI
vous offre le "Levier Magique"

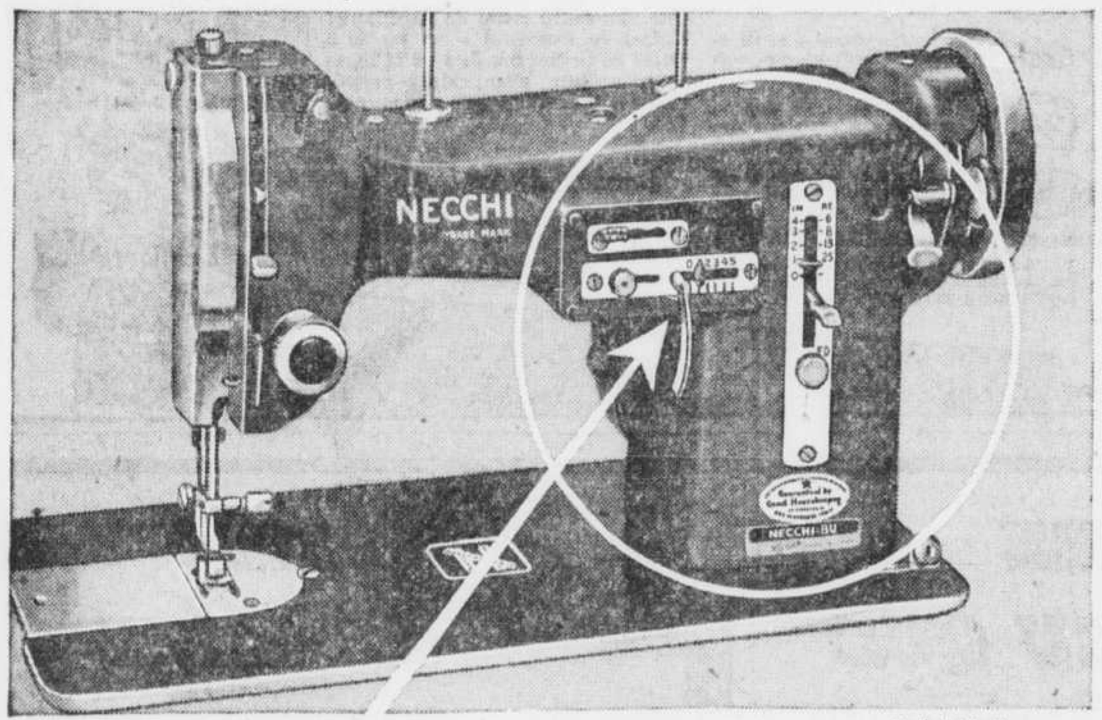

Model B U Nova

Voici le point "Magique"

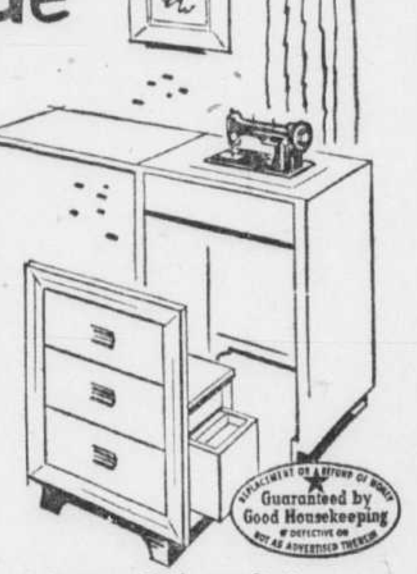

Au simple toucher du doigt, le levier "magique" de votre NECCHI vous permet de coudre les boutons, confectionner les boutonnières, broder, faire des ourlets à points invisibles, repriser, dessiner des monogrammes et réussir des milliers de points de fantaisie . . . bref, tout ce que vous pouvez imaginer, SANS AUCUN ACCESSOIRE.

Vous vous devez d'essayer l'action "magique" de la NECCHI avant d'acheter une machine à coudre.

RENSEIGNEZ-VOUS AU SUJET DE NOS COURS DE COUTURE GRATUITS.

Vaste assortiment de modèles, à partir de $139.00.

Chaque NECCHI comporte une garantie pour la vie.
Pièces et service d'entretien partout au Canada.

NECCHI SEWING MACHINES (Canada) LTD.
Bureau-chef: 464 rue McGill, Montréal.
Bureau des ventes de Toronto: 73 Adelaide St. West. Bureau des ventes de Vancouver: 578 Seymour Street.

IL Y A UN CERCLE DE COUTURE "NECCHI" DANS VOTRE LOCALITÉ.

Coud les boutons
sans accessoire

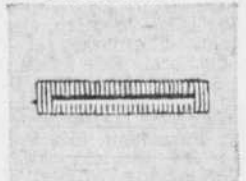

Confectionne les
boutonnières
sans accessoire

NECCHI
réussit tout
travail de couture
SANS
ACCESSOIRE

Brode
sans accessoire

Fait les monogrammes
sans accessoire

Coud les agrafes
sans accessoire

Necchi Jas. A. Ogilvy's LTD PL. 7711 4ième étage	Necchi World Appliances & Television Co. Ltd *Démonstration à domicile gratuite* 6378, RUE ST-HUBERT TA. 1677	Necchi CHALIFOUR & FRERES ENR'G Spécialistes en machines à coudre *Démonstration jour et soir* 6510 de Lorimier, coin Beaubien GR. 3277	Necchi J. A. GRONDINES ENR'G. 7183, RUE ST-HUBERT CR. 5039
Necchi L. H. ARCHAMBAULT ENR'G 3609 STE-CATHERINE EST AM. 1118-9	Necchi BARBEAU & TOUCHET Enrg., Division : L. C. Barbeau Ltée 940 EST, MONT-ROYAL FA. 6831 — HO. 5175	Necchi COSMOPOLITAN HOUSE FURNISHERS 890, rue St-Louis, Lachine NE. 5-0556	Necchi HERBEN SALES CO. 5011, CH. QUEEN MARY AT. 1031
Necchi LOYER RADIO SERVICE 4726 NOTRE-DAME O. WE. 6629 — WE. 8256	Necchi BADGER TV—RADIO SALES & SERVICE 761 JEAN-TALON O. TA. 0584	Necchi J. E. TESSIER 1272 MONT-ROYAL EST FR. 3141	Necchi J. O. DESJARDINS Ltée 12299 boul. REED BY. 3385
Necchi LA SOCIETE MUTUELLE DU MEUBLE ENRG. 919, RUE CHURCH VERDUN — HE. 4069	Necchi ALLIES FURNITURE STORE 4409-13, Wellington YO. 2058 *Conditions de paiement — Voyez la démonstration à notre magasin.*	Necchi JEROME DESJARDINS 8093, RUE ST-HUBERT TA. 3303	Necchi A. FORGET MEUBLES ET ACCESSOIRES ELECTRIQUES 6707, boul. St-Laurent CR. 4341 *Près de la rue S.-Zotique*
Necchi J. Donat Langelier Limitée 510 est, STE-CATHERINE *entre St-Denis et St-Hubert* TERMES FACILES HA. 8111			

Lisez les annonces classées dans LA PRESSE Le medium par excellence

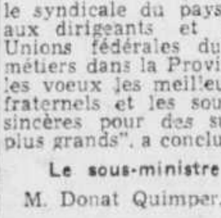

ÉPARGNEZ AVEC LE SODA

Une brochure GRATUITE de 18 pages expose plusieurs usages du soda à pâte Cow Brand. Ils sont une source de commodité et d'économie dans la cuisine, la salle de bain, la pouponnière et toute la maison. Church & Dwight Limited, Edifice Sun Life, Montréal.

SODA À PÂTE COW BRAND

VOS NERFS

ne sont pas en ACIER

. . . pourtant parfois, vous souhaiteriez qu'ils le soient

MAMAN! Constatez l'effort continuel et le bruit que vous devez endurer dans une journée. Du matin au soir les enfants sont actifs en jouant, criant et même se chicanent parfois et pleurent. Evidemment c'est naturel, mais c'est un fardeau pour nos verfs parce que VOS NERFS NE SONT PAS EN ACIER!

Le téléphone vous surprend, la sonnette de la porte résonne; vous devez préparer les repas et laver la vaisselle; vous devez aussi faire le ménage et le lavage. En fait, vous êtes occupée toute la journée. Ce n'est donc pas surprenant si vous devenez fatiguée, irritable et énervée, car vous êtes humaine. VOS NERFS NE SONT PAS EN ACIER!

PAPA! Constatez le va-et-vient et le travail que VOUS devez envisager chaque jour. Il faut rencontrer des gens ou se presser pour accomplir tout son travail. Le bruit abonde dans le bureau ou encore une machinerie fait défaut. En plus pensez aux petits détails agaçants d'une journée comme le robinet qui coule, le charbon qui doit être pelleté, ou l'auto qui a besoin de réparations.

Et la question *d'argent!* Il en sort plus qu'il en rentre! Ce n'est donc pas surprenant si votre tête veut "s'ouvrir" car la tension nerveuse est trop forte. Vous revenez à la maison l'estomac à l'envers et votre appétit parti. Vous êtes humain après tout! VOS NERFS NE SONT PAS EN ACIER!

Quand les NERFS vous rendent à bout, ne souhaitez pas simplement un soulagement,
VOICI CE QUE VOUS DEVEZ FAIRE

Vous pouvez obtenir un grand bienfait avec le plan de 6-semaines concernant la Nourriture du Dr. Chase pour les Nerfs. Ce n'est pas un racontar médical; ce n'est pas non plus une expérience que vous faites. Des milliers d'hommes et femmes au Canada *avant* vous, ont employé ce plan de 6 semaines pour obtenir un regain de fraîcheur et de vitalité dont ils avaient tant besoin. Pourquoi pas vous!

Les avantages de ce plan pour vous

Ce plan signifie une nouvelle Force, une nouvelle Vitalité . . . en fait des nerfs calmes qui correspondent à une bonne santé. Ce sera peut-être pour vous une nouvelle sensation de vigueur dont vous avez toujours eu besoin pour mieux réussir dans votre travail et apprécier à leur valeur les plaisirs de la famille. Oui, voilà ce que la Nourriture du Dr Chase pour les Nerfs peut faire pour vous!

Voici ce qui peut arrives POUR VOUS en 6 SEMAINES SEULEMENT

Suivez les directions fidèlement. Vous ne tarderez pas à constater la grande différence que la Nourriture du Dr Chase pour les Nerfs peut apporter dans votre vie. Dans quelques jours seulement vous pouvez vous sentir mieux. Votre appétit revient, votre corps se sent plus reposé et vos nerfs deviennent calmes et tranquilles.

Ne remettez pas à demain

Ne dites pas: " Je le ferai un jour." Faites-le dès maintenant car vous n'avez rien à perdre. La Nourriture du Dr Chase pour les Nerfs contient tous les éléments fortifiant l'organisme, que l'on peut trouver dans la vitamine B_1, le Fer et les autres minéraux organiques. Tous ces éléments agissent ensemble pour vous fortifier et fortifier vos nerfs, et améliorer votre santé en général. Ce produit vous aide à profiter de votre repos naturel et vous fait oublier l'état de fatigue et de tension de vos nerfs qui vous rendaient à bout et misérables.

Résultats en 6 semaines seulement sinon, il ne vous en coûte rien

Le plan de 6 semaines avec la Nourriture du Dr Chase pour les Nerfs exige 6 petites boites ($4.74) ou deux grosses boites ($3.96). Prenez-en selon les directions. Au bout de 6 semaines, vous devrez pouvoir dire " Je me sens comme une personne nouvelle" . . . sinon, *nous vous rembourserons tout l'argent que vous aurez dépensé pour tout le plan.* Si vous n'êtes pas contents des résultats envoyez-nous tout simplement les 6 feuilles de directions à l'intérieur des petites boites, ou les deux dans les grosses boites, et votre argent vous sera envoyé. VOUS VOUS DEVEZ À VOUS-MÊME DE COMMENCER LE PLAN DE 6 SEMAINES AVEC LA NOURRITURE DU DR CHASE POUR LES NERFS. Alors téléphonez immédiatement à votre pharmacien—et commencez aujourd'hui.

Dr. Chase's NERVE FOOD
Dr. Chase's NERVE FOOD

DR CHASE
NOURRITURE
POUR LES NERFS

Un prêtre promu parachutiste

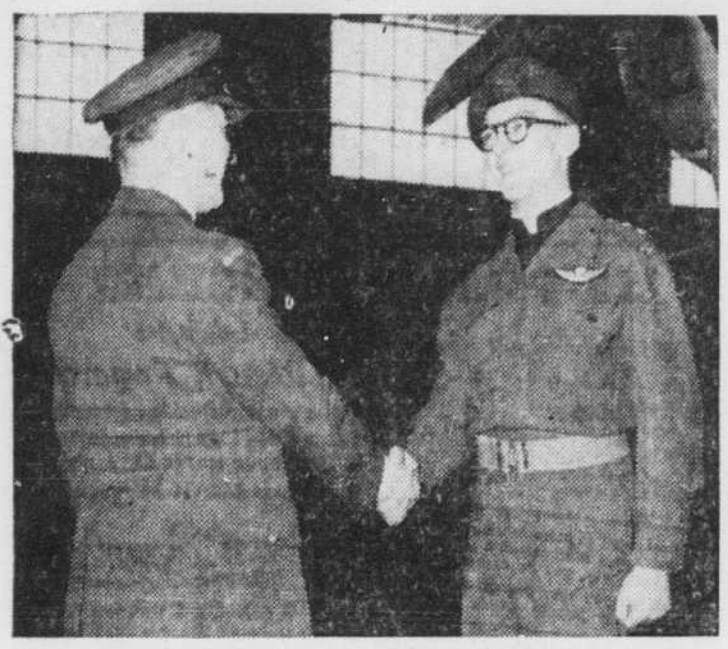

Lors d'une récente cérémonie de graduation, au centre de formation de parachutistes de Rivers Camp, Manitoba, le capitaine abbé Bernard Martin (à droite) a reçu ses ailes des mains du chef d'escadrille, Léo Berthiaume, aumônier. On voit sur la photo le chef d'escadrille félicitant le capitaine Martin. Ce dernier est aumônier à la Citadelle de Québec.

Accusés d'avoir distribué des pamphlets sans permis

Hull, 23. (PCf) — Onze hommes, accusés d'avoir distribué des pamphlets sans permis, ont reconnu leur culpabilité samedi et ont bénéficié de sentences suspendues, en cour du recorder.

Les hommes ont été arrêtés pendant qu'ils distribuaient des imprimés en marge d'un ralliement de la ligue du Crédit social du Québec, il y a une semaine. Ils ont été accusés d'après un règlement municipal qui oblige les personnes qui veulent distribuer des écrits sur la rue à se munir d'abord d'un permis de la police.

TRAYMORE
A DES
HUÎTRES!

Exquises, grosses et fraîches de l'océan. Savourez-en en tout temps . . . de toute façon !

AU RESTAURANT
TRAYMORE
Comptoir-cafeteria
Bars aux huitres Service aux tables
Visitez notre comptoir à salades
Liqueurs autorisées aux repas.
Rue Ste-Catherine O., angle Peel
MA. 6695

7up

"Ça ravigote"

7¢ la bouteille
taxes fédérales incluses

ANNONCE

Sur le toit du monde...

L'ALUMINIUM a ceci de particulier qu'on peut le rencontrer pratiquement n'importe où . . . Récemment, un avion militaire américain s'est posé au pôle nord géographique . . . sur des skis en aluminium.

La légèreté et la robustesse de l'aluminium en ont fait le métal de base de l'industrie aéronautique. A poids égal, l'aluminium permet de fabriquer un plus grand nombre d'articles puisqu'il ne pèse que la moitié ou le tiers des autres métaux de base. C'est une des raisons pour lesquelles un si grand nombre de fabricants préfèrent utiliser l'aluminium afin de maintenir leurs prix à un niveau raisonnable. Aluminum Company of Canada, Ltd. (Alcan).

Exploitation de la charité

Des vendeurs malhonnêtes "pour aider les sourds", disent-ils.

Toronto, 23. (PCf) — L'Association canadienne des sourds a déclaré qu'une entreprise malhonnête de vente à domicile mettant en cause des sourds-muets vrais ou faux s'est développée à travers le Canada. L'association prend des mesures pour la faire disparaître avec la coopération de la police et du public.

L'affaire a été éliminée de l'Ouest du Canada il y a plusieurs années. On l'a découverte cette semaine à Toronto et ailleurs.

La campagne contre les colporteurs a été annoncée par M. David Peikoff, de Toronto, président de l'Association ontarienne des muets et secrétaire de l'organisation nationale.

"Ces mendiants exploitent la sympathie du public en présentant des cartes imprimées qui les annoncent comme des sourds incapables de se trouver de l'emploi, ou encore ils vendent des marchandises bon marché, a-t-il déclaré. Ils peuvent recueillir jusqu'à $150 par semaine de cette façon, et l'on croit que l'affaire est appuyée par une bande.

"Elle se répand de façon alarmante ici et aux Etats-Unis. L'association a l'intention de demander l'aide de la Gendarmerie royale, des maires, des municipalités et des associations de restaurants".

Un commerce lucratif

M. Peikoff a déclaré que plusieurs colporteurs voyagent de ville en ville et vivent dans des hôtels chics. Quand cinq d'entre eux ont été arrêtés aux Etats-Unis, ils avaient $700 en pièces de 25 cents et des malles pleines de beaux vêtements.

Il a déclaré qu'une adolescente qui colportait du diachylon dans un restaurant de Toronto a recueilli au moins $3 en 15 minutes environ.

L'Association juge la situation spécialement sérieuse surtout quand de jeunes sourds sont en cause, a déclaré M. Peikoff. Son organisation donne aux jeunes personnes sourdes tous les services possibles d'instruction et les aide à se trouver de l'emploi.

"Il existe un fonds de $30,000 pour envoyer les jeunes garçons et les jeunes filles sourds du Canada au collège Gallauder de Washington, le seul du genre au monde".

M. Tancrède Avard est décédé à Québec

Québec, 23. (DNC) — M. Tancrède Avard, homme d'affaires bien connu de Québec, est décédé, hier matin, à sa résidence de l'avenue Bougainville, à l'âge de 76 ans.

M. Avard était originaire de Ste-Marie de Beauce où il était né le 6 juin 1876. Après des études au collège paroissial, il avait débuté dans le commerce.

Dès son jeune âge, M. Avard s'était signalé par ses aptitudes et son sens du commerce. En 1919, il s'était installé à Québec et fit ses débuts dans le commerce de grains. Il fut tout d'abord cofondateur d'une maison de courtage. En 1922, modestement installé, il avait fondé la maison qui porte encore son nom.

M. Avard était un des membres fondateurs de l'Association patronale du commerce et était membre de la Chambre de commerce de Québec, du Cercle des voyageurs de commerce, de l'Association canadienne des manufacturiers de moulées balancées et de plusieurs autres groupements.

Il laisse: son épouse, née (Marie-Anne) Giguère; ses fils, Paul, Jacques et Charles Avard; ses deux filles, Mlle Blanche Allard et Mme Gaston Tremblay (Marthe); ses belles-filles, Mmes Paul Avard (Antoinette Duchesneau), Jacques Avard (Lucille Lesage) et C. Avard (Antoinette Guay); ses cinq petits-enfants, Pierre, Louis, Roger et Lucie Avard ainsi que Louise Tremblay; plusieurs neveux et nièces, dont le R. F. Avard, du collège des Jésuites.

Les funérailles auront lieu mercredi à l'église S.-Dominique, Québec.

Nouvelle école à Rimouski

Rimouski, 23. (DNC) — Une délégation composée de M. l'abbé Alphonse Roy, curé de Nazareth, de Me Alphonse Chassé, président de la Commission scolaire St-Germain de Rimouski, MM. Ls-Philippe Laliberté, commissaire et Georges D'Auteuil, secrétaire-trésorier, a été reçue à Québec par M. L. Pagé, assistant-secrétaire du département de l'Instruction publique. Le groupe a exposé l'objet de sa démarche, soit la construction d'une école à Nazareth, paroisse de la ville de Rimouski. M. Pagé a suggéré la construction d'une école de garçons qui contiendrait huit classes et un logement pour les frères enseignants. La future institution serait érigée sur un terrain avoisinant l'église et le terrain de jeu actuel lui servirait de cour.

ARRÊTE
VITE
le MAL DE TÊTE
ASPIRIN
MARQUE DÉPOSÉE AU CANADA

Valiquette

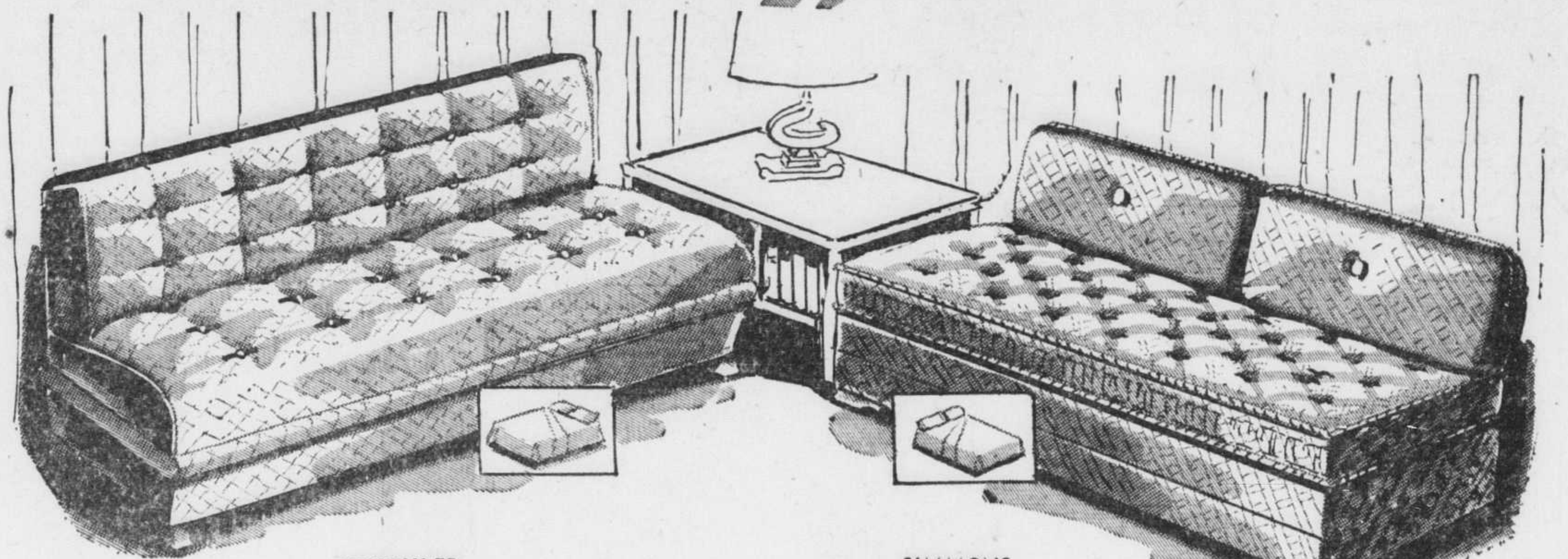

KROEHLER

Davenport KROEHLER recouvert d'un tissu de bonne qualité aux couleurs assorties. $84.50

SIMMONS

Fameux divan-studio SIMMONS. S'ouvre pour former deux lits entièrement séparés. Matelas, base et coussins à ressorts. $74.95

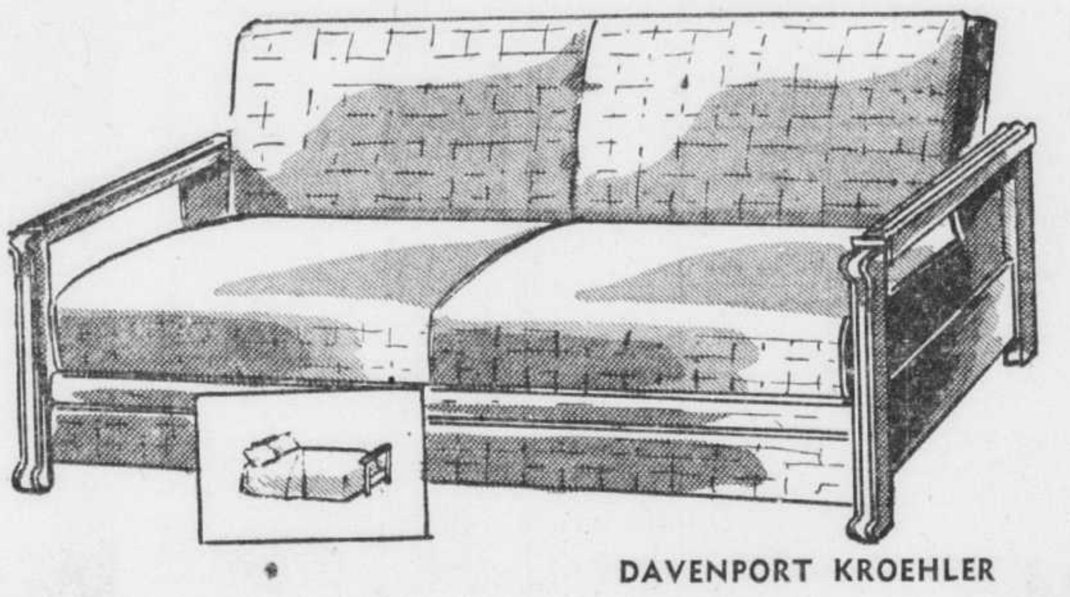

DAVENPORT KROEHLER

Fameux davenport avec la construction Kroehler. S'ouvre pour former un lit très confortable, compartiment à couvertures dans la base. Monture en bois pôle $89.00

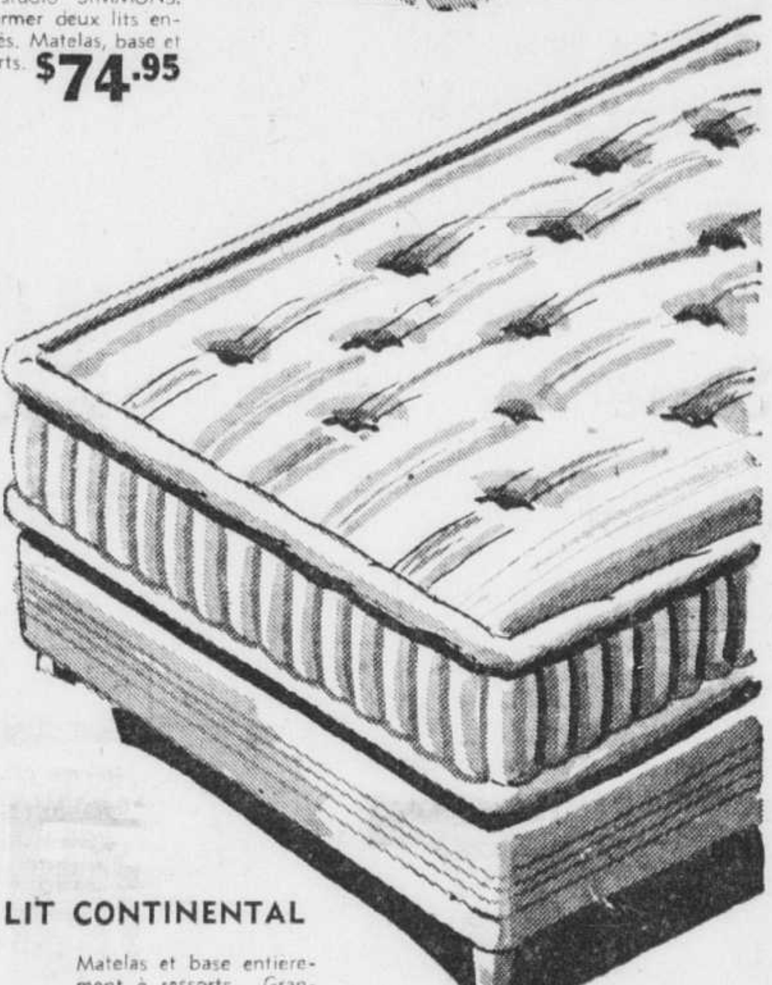

LIT CONTINENTAL

Matelas et base entièrement à ressorts. Grandeurs régulières.
$44.95

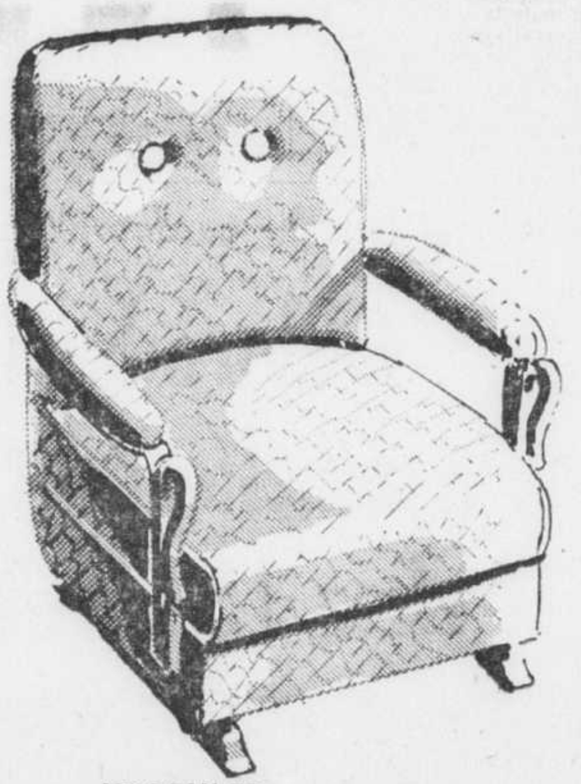

KROEHLER

Berceuse entièrement à ressorts. Monture finie noyer. Construction KROEHLER. Tissus et teintes assorties.
$44.95

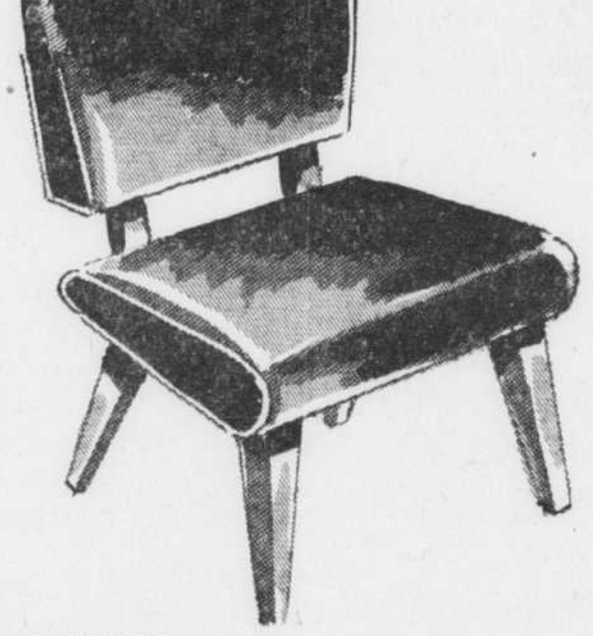

FAUTEUIL

Pour votre salle de jeu, le boudoir ou la chambre, fauteuil très confortable avec siège et dossier recouverts de plastique "Vinelyte". $12.95

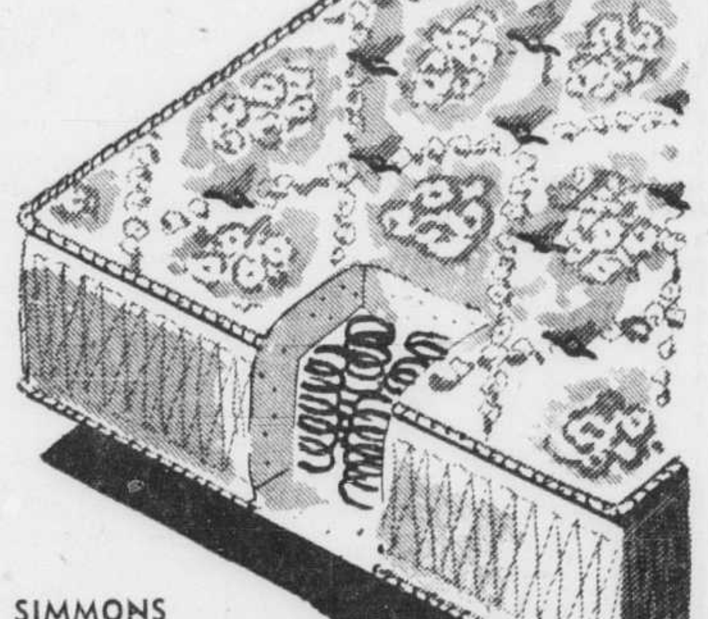

SIMMONS

Matelas à ressorts SIMMONS BELMONT. Notez la bande genre "Pre-Built" qui permet de garder une forme très carrée sur les bords. Grandeurs régulières.
$59.50

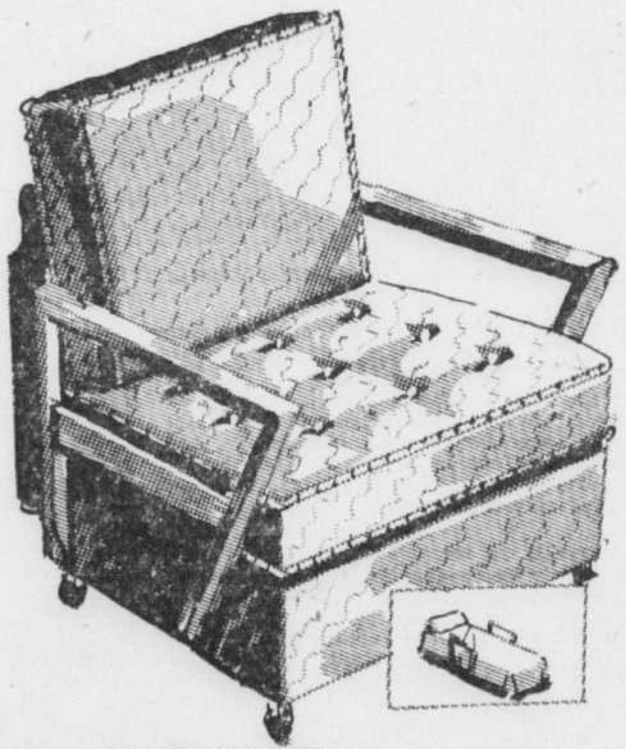

FAUTEUIL-LIT

S'ouvre pour former un lit avec matelas à ressorts. Monture finie noyer.
$36.95

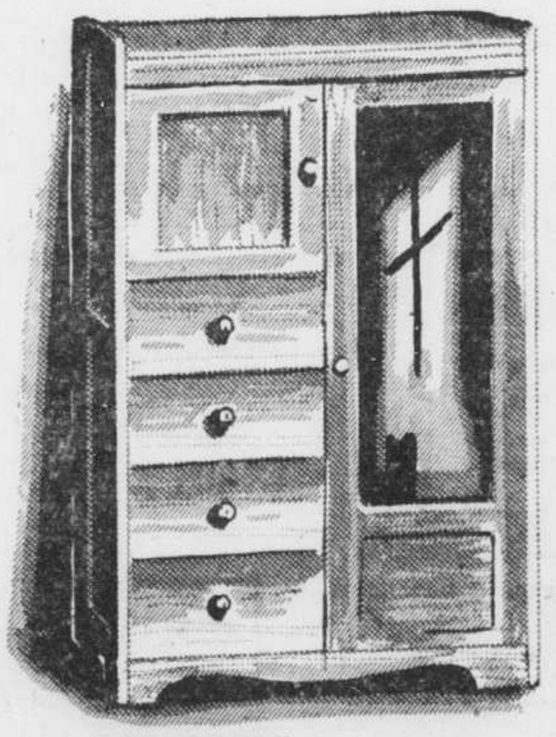

GARDE-ROBE

De très bonne construction. Fini noyer.
$44.50

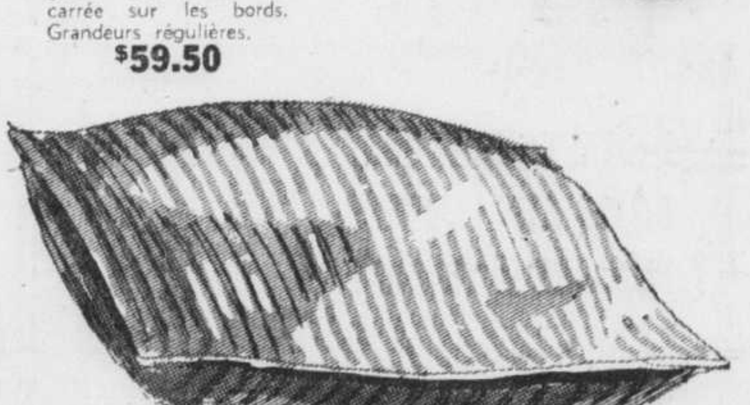

OREILLER

Coutil rayé très pratique. Rempli de plume de poule. Grandeur 16 x 23.
$1.19 chacun

OUVERT LE VENDREDI SOIR JUSQU'A 9 HEURES — PROFITEZ DE NOS VENTES A TERMES

N.G. VALIQUETTE 915 est ST. CATHERINE PL 8811

Au "Tourbillon"

MARIO DULIANI est l'invité de Jean Rafa ce soir à l'intéressante émission "Tourbillon" qui est maintenant entendue le lundi soir à 10h.15. A cette occasion, le populaire animateur du programme offre un "Tourbillon italien".

Les nouvelles au poste CKAC

LE MATIN :

5 h. 58 — 7 h. — 7 h. 30— 8 h. 9 h. — 10 h. — 11 h. et midi.

L'APRES-MIDI :

1 h. —2 h. — 3 h. — 4 h. —5 h.

LE SOIR :

6 h. 45 — 8 h. 55 — 10 h. 45 — minuit et 1 h. a.m.

AU MICRO : Albert Duquesne, Claude Lapointe, Jean-Louis Gagnon et Jean Ducharme.

Henri Letondal au micro de CKAC

Le représentant du poste CKAC à Hollywood, Henri Letondal, présente sa chronique hebdomadaire de cinéma tous les lundis soir à 7 h 45, au poste de la "Presse".

Henri Letondal est le commentateur tout désigné pour une émission de ce genre. Il est sur les lieux mêmes et il est constamment à l'affût des principales nouvelles concernant les films en production ou les vedettes dont on parle le plus, de semaine en semaine.

L'émission "Hollywood vous parle" est devenue maintenant le rendez-vous par excellence de centaines de radiophiles qui sont aussi des fervents du cinéma et chaque lundi soir, Henri Letondal consacre quelques minutes à interviewer des personnalités de l'écran et à donner souvent aussi des détails bien intéressants sur les prochains films que nous verrons à Montréal.

COLGATE
purifie l'haleine... nettoie les dents... aide à prévenir la carie

PURE!
EFFICACE!
BLANCHE!
CRÈME DENTIFRICE RUBAN
COLGATE

ÉCOUTEZ

VERS LA DICTATURE

CE SOIR À CKAC

10.00 à 10.15 hres

Me JEAN-PAUL NOEL,
M. A. L.

L'Organisation libérale provinciale

UN TELEVISEUR INCOMPARABLE
Custom LEFF'S Built

L'HORAIRE DES ÉMISSIONS

LUNDI

P.M.	CKAC 730 kil.	CHLP 1410 kil.	CBF 690 kil.	CKVL	CFCF	CBM 940 kil.	CJAD
6 (00 15 30 45)	Bonne nouvelle avec R. LeBel Forum sports Nouvelles	Nouv. et sports Chansonnettes "	Radio-journal Fantaisie En dinant Un homme	Chansonnettes " Nouvelles Chansonnettes	CF Supper Club " Nouvelles Sports	Radio-journal Evening U. N. Comm. Rawhide	Ballroom " " Danny Vaughan
7 (00 15 30 45)	Le chapelet L'Oncle Paul Pierre Dagenais Henri Letondal	Carrefour chan. " M. G.-A. Bour. Orchestre	Revue de l'Act. Métropole Chan. de l'esca. Les Plouffe	" Qui parle ? Quelques chans. Chansonnettes	7 Top Hits " Glenn Miller "	News Roundup Road Show Chez Nous Prov. Aff.	Ballroom " Hospit. Time Sports
8 (00 15 30 45)	La Louve Rue Pignons Faites-moi rire 8.55 Nouvelles	Cours de Bible " Raconteur Mélodies de...	Conn. de l'homme Choc des idées "	Le survenant Dr. Claudine Jouez double "	Press Conf. " Opportunity Knoks	Now I Ask You " Farm Forum "	Godfrey's Talent Scouts Make mine mystery
9 (00 15 30 45)	Radio-Théâtre de Hollywood " "	Plaisirs de la musique " "	Théâtre Molson " " "	Pause qui rafraîchit Journal prov. Paris Swing	Court of opinion American Music Hall	Music Hour " " "	Share the Wealth " The Plyhouse "Paradise"
10 (00 15 30 45)	Causerie Tourbillon Concordia Nouvelles	" " Nouvelles Sport ce soir	Radio-journal Symph. R.-C. " "	Paris Swing " Le mon. ce soir Paris Swing	" " Can. Sport Round-up	Radio-journal CBC Symph. " "	News Choral Symp. Nouvelles Good Old Days
11 (00 15 30 45)	Sports Chanteur Orchestre "	On danse à Mtl " " "	Adagio " Fin du jour "	Man. de demain Hit Parade " "	Nouvelles Tennessee Ernie " "	Bob McMullin " Hho's Herg Gott	Sports Prelude to 12 "
MINUIT	Nouvelles	Fin des émis.	Fin des émis.	Prog. de nuit	Fin des émis.	Fin des émis.	Fin des émis.

MARDI

A.M.	CKAC	CHLP	CBF	CKVL	CFCF	CBM	CJAD
6 (00 15 30 45)	Messe du jour " Réveil provincial	Ouverture		Bonjour cult. Prière Horloge musi. "	G. Sincl. Show Nouvelles G. Sincl. Show "	Breakfast " " "	Lawn Patrol " Prog. S.-C.
7 (00 15 30 45)	Nouvelles 7.05 Guy D'Arcy Nouvelles Oratoire	Revue métrop. " Nouvelles	Radio-journal Opéra 4 sous Radio-journal Opéra 4 sous	On prend le café " "	" Showcase Sinclair "	Radio-journal Concert Corner " "	Nouv. et mus. Musical Clock " "
8 (00 15 30 45)	Nouvelles L. Bélanger " (55) Bon goût	Radio S.-C. Revue métrop. "	Radio-journal Elévations Rythmes "	Bonjour M. et " " "	Nouv. et sports Sinclair " "	Radio-journal Dévotions Marches "	Nouv. et mus. Musical Clock "
9 (00 15 30 45)	Nouvelles Grand prix Dictionnaire Près de vous	Madame, bonjour " Nouvelles	Radio-journal Radio-parents Comptoir "	Vive la gaieté Roger Baulu " "	Nouv. & 50 s. d. Breakfast Club " "	Radio-journal Musique Betty Moore School Bdct.	Nouv. et temp. Favorite Feat. Homemaker Harmonies
10 (00 15 30 45)	Nouvelles Casino de la chanson "	Charles Antell Canzone Vedette canad. "	Sur nos ondes Le Cabaret Entre nous Tant aimé	Qui chante ? Siffler en travaillant "	Nouv. et mus. Charlie Fair " " Bod's Scrapb.	" Kindergarten Harding-Fraser Sweet Hour	Worth Knowing Hope for the L. Ballroom P. Murray Sh.
11 (00 15 30 45)	Nouvelles 11.05 Casino " "	Heure féminine " Enmagasinant. Heure féminine	Franc. Louvain Vies de femmes Joyeux Troub. "	Parade chans. " " "	Live like a millionaire What's New "	Road to Life Rosemary Front Page Laura	Nouvelles You'll Enjoy... Kate Aitken Wilder Borwn
P.M. 12 (00 15 30 45)	Nouvelles Table tournante Refrain. hist. E. Caron	Heure féminine " "	Jeunesse dorée Rue principale Réveil rural "	Nouvelles " Parade chans.	Nouvelles Pick the Hits Brighter day Perry Mason	Nouvelles BBC Aunt Lucy La Ferme "	Songs of O T Quiz Claire Wallace Our Gal Sunday
1 (00 15 30 45)	Nouvelles Fleur musicale Rythmes Rythm. du jour	Nouvelles Heure féminine " "	Quelles nouv. Radio-journal Tante Lucie Détente	La fortune et la chanson Parade chans. "	Birthday Party Ted Malone Break the Bank	Radio-journal Happy Gang " Mus. Kitchen	Nouvelles Helen Trent Memory Lane Beulah
2 (00 15 30 45)	Nouvelles Maison bonheur Fantaisie St. Antoine	Mél. Magiques " " "	Grande soeur Maman Jeanne Ardent voyage Lettre à Can.	Hits on parade " " "	Double or not. Wheel of Fortune	Brave Voyage T.-C. Matinee " "	Listen with Lovers " Junior Miss
3 (00 15 30 45)	Nouv. & Mimi Mot de la fin " 3.55 Tonton	Mél. Magiques " " "	Chefs-d'oeuvre " " "	Yours for the asking " Nouvelles	Women's World Charlie Fair Show "	Life can be Ma Perkins Pepper Young Right to happ.	Pop Concert " "
4 (00 15 30 45)	Nouvelles 4.05 Even. soc. Rythmes "	Radio N.-D. " " Nouvelles	Notre pensée " Rythmes "	Art canadiens Cécile & Coco Chansonnettes "	Nouvelles Guiding lights Yg Dr Malone John & Sparkie	Encores " In Tempo "	Tops in Pops " Who Am I ?
5 (00 15 30 45)	Nouvelles Charade Chansons Anniversaire	Carrefour de la chansonnette " "	psychologie Pensée moderne Bout de chou Yvan	" " " "	Firefighters Uncle Troy Western Swing "	Concert " Conte Western Five	Ballroom " " "
6 (00 15 30 45)	Bonne nouvelle avec R. LeBel Forum sports Les nouvelles	Nouv. et Sports Chansons " "	Radio-journal Fantaisie Collégiens Un homme	Chansonnettes " Nouv. Chansonnettes	CF Supper Club " Nouvelles Sports	Radio-journal Sights & Sounds U. N. Comm. Roll Back	Nouvelles et Ballroom " Danny Vaughan
7 (00 15 30 45)	Le chapelet L'Oncle Paul P. Dagenais Lucille Dumont	" " Ronde de l'Am. Orchestre	Revue de l'Act. Métropole Chan. de l'esca. Les Plouffe	Chansonnettes Qui parle ? Chansonnettes "	7 Top Hits " Voice of the Ar.	News Roundup Road Show 4 Gentlemen Nat. Bus.	Ballroom Mus. Showcase Jo Stafford Sports
8 (00 15 30 45)	La Louve Rue Pignons Mine d'or 55. Nouvelles	Au son de l'accordéon Raconteur Mélodies de...	Crises de l'hist. " Conc. symph. "	Le survenant Dr Claudine Etoiles de demain	In search of Ourselves Symphony "	1st Rehearsal " Mr. Show business	Bing Crosby Show Mr. & Mrs. North
9 (00 15 30 45)	Hockey " " "	Plaisirs de la musique " "	" " Revue des Arts "	Banco Banco " Journal prov. Paris Swing	" " Concert Hall "	Here's a Holiday Events Questions	Turnabout Hallmark & S. Hall-of-Fame
10 (00 15 30 45)	" " " Nouvelles	" " Nouvelles Intermède	Radio-journal Aff. l'Etat Ce qu'ils disent "	Fédér. du trav. Paris Swing Le mon. ce soir Paris Swing	Haunting Hour " Lets Dance Time in Sports	Radio-journal Causerie Leicester "	Nouv. & P. Br. Enemy Within Nouvelles Good Old Days
11 (00 15 30 45)	Sports Chanteur genre Musique de danse	On danse à Mtl " " "	Adagio " Fin du jour "	Man. de demain Hit Parade " "	Nouvelles Tennessee Ernie " "	Here's Juliette " Latitude "	Sports Prelude to 12 "
MINUIT	Nouvelles	Fin des émis.	Fin des émis.	Prog. de nuit	Nouv. et fin	Fin des émis.	Fin des émis.

Au "Théâtre de Hollywood"

L'émission du "Radio Théâtre de Hollywood" revient tous les lundis soir à 9 heures, au poste CKAC pour offrir des adaptations radiophoniques de films à succès. Les meilleurs artistes de la capitale du cinéma américain paraissent en vedette, à tour de rôle, chaque semaine.

Au programme de ce soir, on entend Paul Douglas et Terry Moore dans l'adaptation du film si dramatique "Fourteen Hours". On y raconte l'histoire d'un homme qui a décidé d'en finir avec la vie et qui veut plonger dans le vide après être monté sur le toit de l'hôtel où il demeure.

C'est Irving Cummins qui présente le programme et il accorde une brève entrevue aux deux vedettes, à la fin de l'émission.

Le chapelet

Les invités de ce soir à la chapelle du rosaire du palais cardinalice, pour la récitation du chapelet, sont les membres de la Ligue du Sacré-Coeur de la paroisse Ste-Jeanne d'Arc. Ils se joindront à S. Em. le Cardinal Paul-Emile Léger pour cette nouvelle présentation de la croisade quotidienne du rosaire à l'antenne de CKAC, à 7 heures.

Télévision

CBFT

Aujourd'hui

3.00— 5.30	(Musique)
5.30— 6.00	Ed's Place
6.00— 7.45	(Musique)
7.45— 8.00	Nations Unies
8.00— 8.15	L'Actualité
8.15— 8.30	Télé-Montréal (Interviews bilingues)
8.30— 9.00	Café des artistes
9.00—10.00	Studio One "The Show Piece!"
10.00—10.30	Foreign Intrigue
10.30—11.00	Victory at Sea "The conquest of Micronesia".
11.00—11.15	At the United Nations

Demain

3.00— 5.30	Musique
5.30— 6.00	Films pour enfants
6.00— 7.45	Musique
7.45— 8.00	Les Nations unies
8.00— 8.15	CBC Newsreel
8.15— 8.30	Variétés musicales
8.30— 9.00	March of Time
9.00—11.00	Hockey N.H.L., joute éliminatoire
11.00—11.15	U.N. Assembly.

"Concordia"

C'est M. Stephen Vincent agronome spécial du ministère provincial de l'agriculture, et directeur de l'Ecole d'apprentissage horticole du Jardin botanique de la ville, qui sera le conférencier, ce soir à l'émission hebdomadaire du "Quart d'heure de Concordia" à 10 .30 sur les ondes du poste de la "Presse".

M. Vincent a intitulé sa causerie "Une école pratique d'horticulture".

M. Claude-A. Bourgeois, le directeur de cette tribune du lundi soir, présentera le conférencier de ce soir au micro de CKAC.

Sous le niveau de la mer

—La dépression de Qattara, dans le désert de Libye se trouve à 440 pieds sous le niveau de la mer.

A l'enseigne de la bonne humeur

Le rire et la gaieté font bon ménage tous les lundis soir à 8 h. 30, sur les ondes de CKAC, lorsque le programme "Faites-moi rire" présente sa demi-heure hebdomadaire.

Ces 25 minutes bien amusantes ramènent au micro du poste de la "Presse" les raconteurs "experts" Ovila Légaré, Jean-Pierre Masson et Marcel Gamache, ce qui veut dire pour les fervents radiophiles de partout, du plaisir à revendre.

Les auditeurs soumettent eux-mêmes des sujets de blagues et les trois vedettes de la demi-heure doivent ensuite trouver une histoire désopilante sur le sujet demandé. On peut mériter des prix en argent lorsqu'on envoie des sujets d'histoire et tous sont invités à le faire.

Guy D'Arcy est l'annonceur régulier de "Faites-moi rire" tandis que la mise en ondes du programme est confiée à Errol Malouin.

Quoi de nouveau?

Le "speaker" attitré du programme "Quoi de nouveau" présenté tous les soirs à 6h.40 du lundi au samedi à l'antenne de CKAC, Alain Gravel, intéressera vivement ses fidèles auditeurs ce soir en parlant d'abord d'une nouvelle ambulance "rail-route" qui permet, — comme son nom l'indique bien d'ailleurs, de transporter les accidentés sur les rails aussi bien que sur la grande route.

Alain Gravelle mentionne aussi un système à air conditionné "dernier cri" pour les nouvelles voitures. En terminant le programme de ce soir, le narrateur donne des détails plus précis sur les ascenseurs automatiques.... atomiques !

Mlle Berthe Robitaille voit à la préparation des textes de ce programme qui intéresse des centaines de radiophiles depuis plusieurs années déjà.

PROCUREZ-VOUS UNE DE CES ATTRAYANTES MACHINES A COUDRE **SINGER** ELECTRIQUES PORTATIVES REMISES A NEUF

- Remises au point par des experts Imperial avec des pièces Imperial
- Vendues sur démonstration à domicile, pour assurer satisfaction entière.

SEULEMENT
$30.00
Termes faciles — Plein prix

- Conditions faciles consenties
- Nouvelle caisse portative
- Nouveau contrôle du pied
- Nouvelle lumière pour coudre
- Nouveau moteur

GRATIS

- Ciseaux à découper pour couturière
- Attachement pour faire les boutonnières

Démonstration gratuite à domicile, sans aucun engagement de votre part

Service en dehors de la ville jusqu'à 200 milles à la ronde

IMPERIAL SEWING MACHINES (Québec) Ltd
5421, AVENUE DU PARC MONTREAL

Ouvert ce soir Jusqu'à 9.00 h.

DO. 1477

Le matin, à CKAC

JACQUES CATUDAL est l'animateur du programme "L'amusant dictionnaire" diffusé tous les matins du lundi au vendredi à 9h.30, sur les ondes du poste CKAC.

Vos vedettes à l'antenne de CKAC

7 h. 30 p.m.
Pierre **DAGENAIS**
"Les contes de la pluie et du beau temps"

8 h. 15 p.m.
Juliette **BELIVEAU**
"Rue des pignons"

9:00 p.m.
Terry **MOORE**
"Radio-Théâtre de Hollywood"

11 h. 15 p.m.
Jean **SABLON**
"Chanteur de genre"

Tous les matins
Claude **LAPOINTE**
"Bulletins de nouvelles"

Etrange effet ?

—Bob Woolbridge, à Leeds, Angleterre, dit que s'il est maintenant "centenaire" c'est que, tous les soirs et tous les matins, il touche du bout des doigts l'extrémité de ses orteils, en se courbant.

Estelle Caron chante à CKAC

La populaire diseuse montréalaise Estelle Caron présente son tour de chant quotidien le midi à CKAC, cinq fois la semaine.

C'est à 12 h. 45 qu'on peut l'entendre, en compagnie de Jean Lajeunesse, l'annonceur attitré de l'émission. A son émission de demain, mardi, Estelle Caron nous fera entendre les mélodies suivantes: "Le moulin d'Isabelle", "Tienne" et "Comme on est bien dans tes bras". La charmante vedette de la chansonnette est accompagnée à l'orgue par Léo LeSieur.

Pour son programme de mercredi midi, Estelle Caron a choisi les refrains: "Cent pour cent", "Rêver", et le succès bien connu "Tire l'aiguille, ma fille".

Les émissions de Lucienne Boyer

La chanteuse française de grande réputation Lucienne Boyer continue demain la série de cinq émissions où elle paraît en vedette au programme "A chaque refrain son histoire" à 12 h. 30, aux côtés de l'animateur Jean Pariseau. La populaire vedette de la chanson raconte sa carrière au cours des programmes spéciaux de cette semaine, et demain elle nous parlera de ses débuts à New-York en 1926, alors qu'elle paraissait dans un grand cabaret de la métropole américaine en travesti masculin de Maurice Chevalier.

A chaque émission, également, Lucienne Boyer fera entendre quelques-uns de ses plus grands succès. Demain midi, elle chante pour la légion de ses admiratrices les refrains "J'ai rêvé de t'aimer", "Prénoms effacés" et "Ne dis pas toujours".

Jean Pariseau, l'animateur régulier du programme "A chaque refrain son histoire", présente la grande vedette de la chanson française à son vaste auditoire invisible.

LES PIANOS LANGELIER
sont dans les
Meilleurs Foyers
En plus d'une merveilleuse tonalité ils sont d'une beauté incomparable
ECRIVEZ POUR NOTRE CATALOGUE
TERMES TRES FACILES DE PAIEMENT

Directement de notre fabrique à l'acheteur. Aucun intermédiaire. 12 modèles au choix aux prix de la manufacture.
C'est ici que vous pouvez entendre et acheter le Solovox et le Clavioline

J. Donat Langelier Limitée
510 est, Ste-Catherine
entre St-Denis et St-Hubert — Tél.: HA. 8111
Quatre générations de fabricants de pianos artistiques

CYMA
AUTOMATIC

La montre CYMA-Automatique authentique, avec grande aiguille trotteuse pour les secondes, se remonte d'elle-même chaque fois que vous remuez le bras. Elle comporte toutefois un dispositif de sécurité spécial qui empêche le remontage excessif. Le mouvement de précision anti-magnétique à 17 rubis de la montre CYMA-Automatique est doublement protégé contre les chocs. Six brevets mondiaux protègent contre les imitations ce mécanisme unique. Des millions d'usagers satisfaits, dans toutes les parties du monde, peuvent témoigner en faveur de l'extrême précision de la CYMA.

Ce que la Suisse a de meilleur à offrir montres CYMA

Et maintenant—au dire d'une revue dentaire . . .

Chlorodent – en 60 jours – a amélioré la santé de la bouche chez 153 enfants de Boys Town

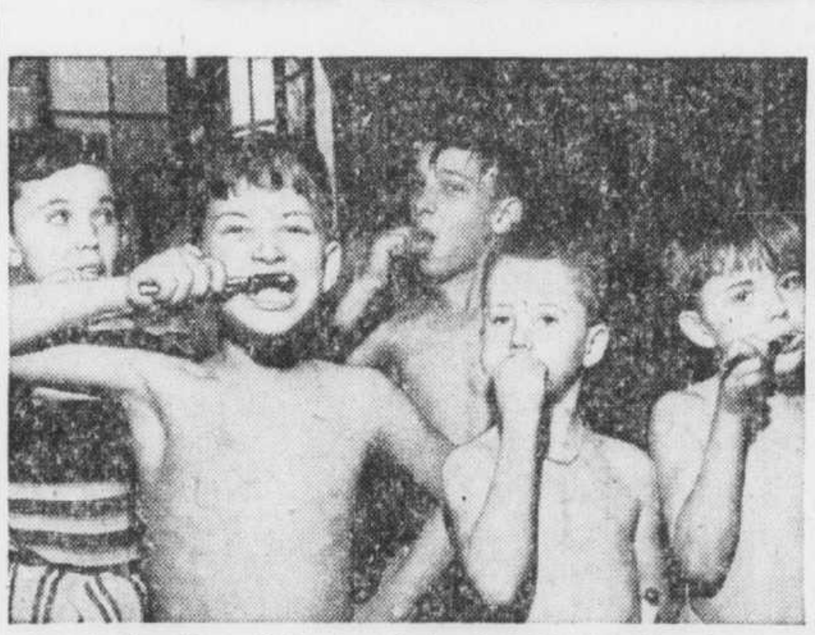

A Boys Town, Chlorodent s'avère deux fois plus efficace!

De plus Chlorodent supprime les odeurs de la bouche, combat la carie dentaire, garde aux dents leur maximum de propreté.

Des spécialistes universitaires en art dentaire ont comparé l'action nettoyante de dentifrices blancs, ammoniacés et à la chlorophylle. 395 comparaisons ont montré que l'élément nettoyant breveté de Chlorodent garde aux dents *leur maximum de propreté.*

Des savants ont comparé Chlorodent avec une pâte à dents bien connue mais ne contenant pas de chlorophylle. Ils ont constaté que la formule chlorophyllienne spéciale de Chlorodent avait gardé *deux fois plus de gens* exempts de mauvaise haleine, et cela jusqu'à quatre heures de temps.

Le premier grand essai collectif de la pâte à dents à la chlorophylle* a fait constater aux dentistes de la fameuse Boys Town, dans le Nebraska, que Chlorodent améliore "remarquablement" l'état de la bouche.

L'épreuve concluante menée à Boys Town sur des sujets atteints de gingivite — une affection buccale très répandue—*prouve* que Chlorodent peut améliorer la santé de la bouche chez des millions de personnes.

Boys Town s'est prêtée à cette expérience dans le seul intérêt de la santé de l'enfant. Plus de 400 garçonnets y ont participé. La plupart souffraient de gingivite. La moitié d'entre eux se brossèrent les dents avec Chlorodent, et les autres avec un bon dentifrice blanc.

Les résultats de cette épreuve ont paru dans le *Journal of Periodontology*. En deux mois seulement, on a observé une impressionnante amélioration de la santé buccale chez les enfants qui employaient Chlorodent. On a trouvé Chlorodent *deux fois plus efficace* que la pâte à dents blanche pour le soulagement rapide de la gingivite!

Chlorodent *combat aussi la carie.* Si vous souffrez d'une affection persistante de la bouche, consultez votre dentiste. Employez régulièrement Chlorodent. Achetez-en *aujourd'hui*

Lever Brothers Limited garantit que Chlorodent contribuera, plus que tout autre dentifrice, à garder votre bouche propre, fraîche et saine

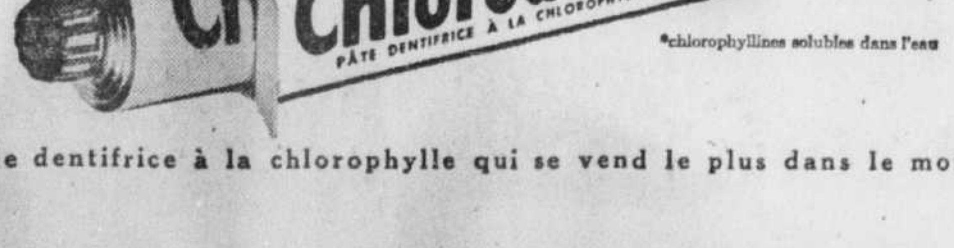

Chlorodent
PIGMENT VERT NATUREL
Chlorodent
PÂTE DENTIFRICE À LA CHLOROPHYLLE
PROTECTION COMPLÈTE DE LA BOUCHE
haleine
dents
gencives

*chlorophyllines solubles dans l'eau

Exigez Chlorodent—le dentifrice à la chlorophylle qui se vend le plus dans le monde entier.

Elections prochaines en C.-Britannique, dit l'hon. W. A. C. Bennett

Vancouver, 23. (PC) — Le premier ministre de la Colombie-Britannique, l'hon. W. A. C. Bennett, a laissé entendre aux journalistes samedi soir qu'on peut s'attendre à la tenue prochaine d'élections générales provinciales.

Le chef du gouvernement créditiste a déclaré devant une réunion du club des journalistes de la Colombie-Britannique, qui l'avait désigné comme "le citoyen de l'année en Colombie-Britannique", qu'il n'avait pas prononcé de discours depuis sept semaines et qu'il n'était pas pour commencer en cette circonstance.

Puis il a ajouté: "Mais ce ne sera pas bien long avant que beaucoup de discours soient prononcés dans toute la province".

Ce commentaire s'ajoute à une déclaration faite par M. Bennett il y a quelques mois et dans laquelle il avait dit que la tenue d'élections était probable avant "les chauds mois de l'été".

La session dure depuis le début de février et on ne s'attend pas à sa prorogation avant la fin de mars, au plus tôt.

Le Crédit social a formé un gouvernement minoritaire à la suite des élections du 12 juin dernier où le gouvernement libéral fut défait.

Voici la situation des partis à l'Assemblée législative de 48 députés: 19 créditistes, 18 CCF, 6 libéraux, 2 progressistes conservateurs, 1 travailliste et 2 sièges vacants.

Drapeau canadien hissé sur le "De Grasse" jeudi

Le Havre, 23. (AFP) — Le paquebot "De Grasse", qui, on le sait, a été récemment vendu au Pacifique Canadien pour remplacer l'"Empress of Canada", sinistré à Liverpool, est entré en forme de radoub, samedi, au Havre pour y subir les opérations normales de révision avant d'être remis à ses acquéreurs. Arrivés jeudi dernier au Havre, ces derniers poursuivent leurs discussions avec les représentants de la Compagnie générale transatlantique pour conclure les détails du contrat de vente. Après la sortie du paquebot, mercredi, une courte cérémonie doit avoir lieu, le lendemain, au cours de laquelle le pavillon canadien sera hissé au mât du "De Grasse", à la place des trois couleurs françaises.

En même temps, le navire prendra sa nouvelle appellation: "Empress of Australia". L'ancienne unité de la flotte commerciale française pourrait gagner son nouveau port d'attache dès le 26 mars.

Vols nocturnes à Causapscal

Rimouski, 23. (DNC) — Une épidémie de vols nocturnes sévit depuis quelque temps à Causapscal. Des "oiseaux de nuit" s'affairent en effet à cueillir le linge de la lessive sur les cordes. Les familles J.-T. Guay, Oscar Boucher et quelques autres ont été victimes de rapines de ce genre.

Au presbytère, les maraudeurs ont fait preuve d'une certaine déférence en rapportant au cours de la nuit suivante un chaudron plein de viande qu'ils avaient subtilisé la veille, dans l'entrée de la cuisine du presbytère. La ménagère fut bien surprise de retrouver au même endroit le récipient disparu qui avait été entièrement vidé de son contenu.

Les nouveaux officiers de l'O.C.P.

Ces jours derniers, dans les bureaux du maire les nouveaux officiers de l'Ouest commercial et professionnel ont prêté serment d'office. Sur la photo ci-haut, on aperçoit, de gauche à droite, MM. Raymond Mondor, directeur, J.-A. Fabien, deuxième vice-président, Jean Devroede, président, S.H. M. Camillien Houde, MM. Léonard Lalonde, premier vice-président, Lucien Bédard, secrétaire-trésorier, et Jean Grondin, directeur. En arrière, on remarque, MM. Maurice Cusson, conseiller juridique, R. Landreville, Léopold Garant, Léopold Lamarre, Bruno Cousineau, Dr J. Déland, L. Léveillé, G. Loyer, J.-A. Vaillancourt, Lionel Vezeau, Henri Legault, Jean-J. Mercier, Bruno Lépine, Emery Sauvé, A. Tremblay, Fabien Laberge, Léopold Pigeon, junior et W.-E. Lauriault.

Découvreur portugais
—Le navigateur portugais Barthollomée Diaz a découvert le cap de Bonne-Espérance en 1488.

EXIGEZ LES BAS
Select
ENTIÈREMENT FACONNÉS
GARANTIS de PREMIÈRE QUALITÉ
En vente chez votre Epicier
SEULEMENT

Gagnez une
CHEVROLET
Choque fourrure que vous emmagasinez dans les voûtes air climatisé
Laberge, Chevalier
1475 Amherst — Au Carrefour de la Fourrure
vous donne une chance de gagner le grand prix offert au "Carrefour de la Fourrure". Assurez à vos précieuses fourrures le meilleur soin possible et si la chance vous sourit vous gagnerez une superbe Chevrolet 1953.
SIMPLEMENT APPELEZ
AM.2126
et notre livreur ira chercher vos fourrures

Ne manquez pas ça.......... et ça...

SUCRIER ET CRÉMIER
DÉCORÉ OR 22 CARATS
s'appareillant à votre verrerie
Val. rég. $1.00 chacun avec tout achat de $3.00 seulement
33¢ CHACUN

Superbe verrerie "ROYAL"
Dessin floral très délicat finement ciselé à la main avec en plus une double bordure en OR DE 22 CARATS. VALEUR AU DETAIL variant de .25 à .75 — AVEC TOUT ACHAT AU MONTANT DE $1.00

Nous garantissons la continuité de cette offre pour au moins 1 an. COMMANDEZ PAR NUMERO

11¢ LE MORCEAU

1872 LEDUC 1953
PHARMACIES de CONFIANCE

VISITEZ NOTRE PHARMACIE LA PLUS PROCHE OU SIGNALEZ
PL. 7811

Charles Antell
FORMULE 9 et SHAMPOOING à la LANOLINE les deux en format géant
$3.75

Liniment SLOAN
Sa chaleur à action douce et profonde soulage infailliblement les douleurs rhumatismales
49¢ et 89¢

PILULES GIN pour les reins
Pour mal de dos, douleurs rhumatismales, reins dérangés.

souvent imitée jamais égalée
73c - 1.23
OVALTINE

ce que vous pouvez faire de plus ravissant à vos cheveux!
Spray Net tient les cheveux en place—sans mèches retroussées ou déplacées—fixe les plis après une permanente. C'est un filet liquide* qui retient doucement la coiffure. Pas collant, ne donne pas l'air "empesé"—il est invisible, pas graisseux ni dommageable et s'enlève facilement à la brosse.
Helene Curtis spray net
seulement $1.75
HC 302F

Bicholate
LILAS
LE LAXATIF "IDEAL"
FORMATS DE 25—50—100 COMP

Toujours et de plus en plus populaire
Sirop LAMBERT
La bouteille ...42c

VENTE D'INTRODUCTION de
Nouveau KOLYNOS® AVEC CHLOROPHYLL
2 TUBES (GÉANT) POUR 89¢
VENTE LIMITÉE
VALEUR DE $1.38

L'IPANA A.C. EST ARRIVÉE
Procure double protection
AMMONIACÉE — Pour réduire la carie dentaire!
CHLOROPHYLLÉE — pour rafraîchir l'haleine!
Couleur de menthe! Saveur agréable et rafraîchissante!
FORMAT 69¢ GÉANT
- Réduit la carie dentaire
- Rafraichit l'haleine
- Nettoie les dents merveilleusement
- Saveur agréable et rafraichissante

PURE, INOFFENSIVE, NE TACHE PAS LES DENTS
Ipana A C AMMONIACÉE AVEC CHLOROPHYLLE
Demandez la nouvelle pâte dentifrice Ipana A.C.

TOUJOURS LES PLUS BAS PRIX

Pal Rasoir Injecto Matic	Avec étui et 10 lames, $1.89 Valeur spéciale	.89
Toile Playtex pour bébés		.69
Revlon Enlève-Vernis	Rég. $1.25	.49
Max Factor	Bâtonnet à lèvres — 2 pour le prix d'un valeur de $3.00 pour	1.50
Lavande solide Yardley	pour le sac à main, avec 3 savons à la lavande	1.50
Executabs	pour l'estomac — 21 pastilles 1.00 90 pastilles	3.50
Naphtaline et boules à mites	lb .18 2 lbs	.35
Nil-O-Nal	pour le cuir chevelu et les cheveux — Rég. 2.50 — pour	1.79
Pablum pour bébés		.43
Revlon Lipstick indélébile	Val. rég. $2.00 2 pour	1.25
Noxzema, crème pour la peau	Val. rég. .40 — pour	.29
Richard Hudnut	Rechange de permanente, et shampooing aux oeufs GRATIS les deux	1.75

MAL de GORGE
cause d'un rhume soulagez-le avec une friction au... VICKS VAPORUB

POUR CETTE TOUX PERTUSSIN
Soulage vite la toux. Efficace et SUR!
57¢ et 98¢

NOUVEAU!
CRÈME DENTIFRICE à la CHLOROPHYLLE COLGATE
LARGE 45¢ GÉANT 75¢
RAFRAÎCHIT L'HALEINE — BLANCHIT LES DENTS — COMBAT LA CARIE DENTAIRE

DONNEZ CE QU'IL Y A DE MIEUX À VOTRE BÉBÉ
NOURIC
Contient: VITAMINES A B D MINÉRAUX ESSENTIELS & PROTÉINES
PLAIT À TOUS LES ENFANTS
PAS DE CUISSON NÉCESSAIRE
Se prépare comme une céréale en ajoutant du lait froid ou chaud au goût.
EN VENTE DANS LES PHARMACIES
GROSSE BOITE 50¢

AGOBYL
DRAINE LA BILE ET RÉTABLIT LA FONCTION NORMALE du FOIE CONGESTIONÉ PAR.
EXCÈS DE TABLE
CONSTIPATION
ALIMENTS GRAS
TRAITEMENT de 10 à 12 JOURS $2.60 LA BOITE

IL Y A UNE PHARMACIE LEDUC DANS VOTRE VOISINAGE

Simpson's

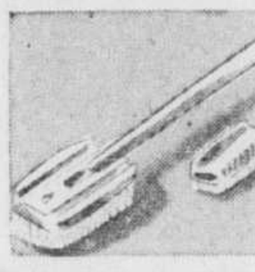

Brosses bain et ongles

Vol. 1.25 — Brosse de bain plastic, à manche amovible; soies genre nylon. Brosse à ongles plastic, soies nylon. Jaune, vert, cristal, rose ou bleu. Val. 1.25—**Les deux, $1** Ens. $1

SIMPSON'S — ARTICLES D'HYGIENE, AU REZ-DE-CHAUSSEE Rayon 701

19 pains de savons

Val. 1.37 — Assortiment de bons savons de toilette : lanoline de Simpson's, "Buttermilk and Lanolin", "Baby soap", etc. Val. 1.37 — Chez Simpson's, **19 pains pour $1** $1

SIMPSON'S — ARTICLES D'HYGIENE, AU REZ-DE-CHAUSSEE Rayon 701

Brosse pour dames

Val. 1.59 — Brosse aux solides soies nylon pour une coiffure impeccable, pour un cheveu souple et luisant. Manche plastic rose ou bleu. Val. 1.59. **Ch. $1** Ch. $1

SIMPSON'S — ARTICLES D'HYGIENE, AU REZ-DE-CHAUSSEE Rayon 701

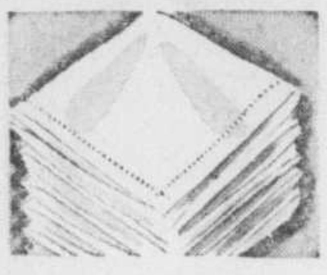

Mouchoirs pour hommes

Mouchoirs de belle toile d'Irlande blanche. Env. 16½ po. de côté. Ourlet à jours ⅜ po. Chez Simpsons', **5 pour $1** 5 pour $1

SIMPSON'S — ACCESSOIRES POUR HOMMES, AU REZ-DE-CHAUSSEE Rayon 713

Cardigans pour bambins

En fin coton, envers molletonné. Coupe droite, une poche; encolure et poignets côtelés. Bleu, maïs ou rouge. Pour les petits, âges 2, 3, 4. **Ch. $1** $1

SIMPSON'S — VETEMENTS POUR ENFANTS, AU CINQUIEME Rayon 744

Bas golf pour garçons

Rég. 1.39 — Bas 60% laine, 40% nylon; talon et pointe renforcés nylon. Losanges contrastants au haut. Brun ou marine. Point. 7½ à 10. **La paire, $1** $1

SIMPSON'S — VETEMENTS POUR GARÇONS, AU DEUXIEME Rayon 714

Papier hygiénique – Val. 1.30

Feuillets doubles très doux, très absorbants. N'irrite pas la peau, est sûr même pour bébé. 850 feuillets simples au rouleau. Faites provision ! Val. 1.30. **7 rouleaux pour $1**

7 pour $1

SIMPSON'S — ARTICLES D'HYGIENE AU REZ-DE-CHAUSSEE Rayon 701

Colliers similiperles 2 ou 3 rangs

Modèle "Cléopâtre" (choker) 3 rangs, fermoir à pierres du Rhin ou uni; d'autres sont réglables; "perles" graduées ou uniformes. Autre modèle de longueur "bavette", un ou deux rangs. **Ch. $1**

$1

SIMPSON'S BIJOUTERIE, AU REZ-DE-CHAUSSEE Rayon 703

Gilet et caleçon pour hommes

Gilet léger, de coton peigné encolure renforcée nylon, manches courtes. Blanc. Tailles petite, moyenne ou grande. Caleçon de broadcloth "Sanforized", modèle boxeur, coupe ample. Rayures assorties ou teintes unies de bleu, beige, gris ou vert. Tailles 30 à 44. **Ch. $1**

$1

SIMPSON'S ACCESSOIRES POUR HOMMES, AU REZ DE-CHAUSSEE Rayon 713

Beurrier et Couteau

Dans jolie boite pour cadeau !

Ensemble en fine semi-porcelaine "Carlton" d'Angleterre, décorée à la main. Choix de motifs et de teintes. Beurrier et couteau assorti. **$1**

$1 L'ens.

SIMPSON'S PORCELAINE, AU SOUS-SOL Rayon 757

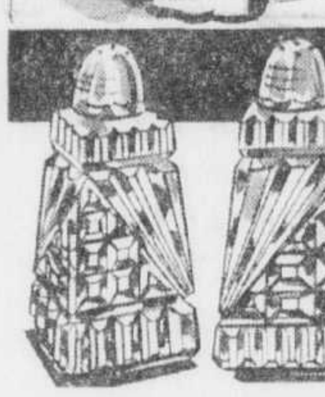

Salière et poivrière de verre

Verre brillant, lignes gracieuses, modèle d'environ 3½ po. de hauteur. On le dirait beaucoup plus coûteux. Cadeaux très appréciés. **Ensemble, $1**

$1 L'ens.

SIMPSON'S PORCELAINE, AU SOUS-SOL Rayon 757

JOUR du DOLLAR

Étirez votre dollar chez Simpson's mardi !

COMMANDES POSTALES OU TELEPHONIQUES
EXECUTEES SAUF INDICATION CONTRAIRE

PL. 7221

RAPPELEZ-VOUS : SIMPSON'S GARANTIT
"SATISFACTION OU REMBOURSEMENT"

Caleçon rayonne pour bambins

Jersey de rayonne blanc, rose ou bleu. Trois volants de broderie au dos, d'un joli effet sous la petite robe vaporeuse de bébé, de votre fillette. Broderie ajourée au tour de jambe. Pour bébés — 1, 2 et 3 ans. Fillettes — 2, 4 et 6 ans. **Ch. $1**

$1

SIMPSON'S — VETEMENTS POUR ENFANTS, AU CINQUIEME Rayon 744

Gilet ou caleçon - Val. .69 ch.

Pour garçons ! Fin côtelé de coton, blanc comme neige. Gilet sans manche, caleçons à taille élastique, gousset double, insertion élastique au tour de jambe. Petit, moyen et grand, âges 6 à 16 ans. Val. ch. .69. **2 pour $1**

2 pour $1

SIMPSON'S — VETEMENTS POUR GARÇONS, AU DEUXIEME Rayon 714

Serviettes imparfaites

Qual. rég. 1.29 — Marque "Cannon", tissu éponge absorbant. Teintes décoratives aqua, émeraude, rose, flamant et or. Minimes imperfections n'en altérant ni l'apparence, ni la durée. 18 x 36 po. Qual. rég. 1.29. **La paire, $1**

$1 Pai.

SIMPSON'S — TOILES ET LITERIE, AU QUATRIEME Rayon 751

Disques 78 T.P.M. – Val. .90

Vaste assortiment de pièces populaires, marques London, Capitol, Mercury et autres. Sélection laissée à notre choix pour commandes postales ou téléphoniques. Val. ch. .90. **5 pour $1**

5 pour $1

SIMPSON'S — DISQUES, AU QUATRIEME Rayon 797

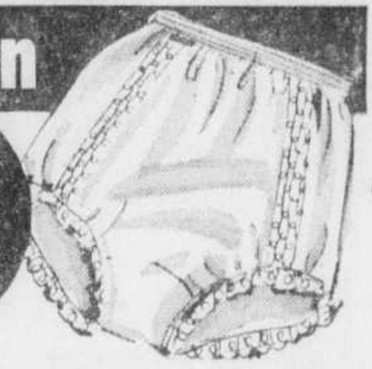

Culottes tricot nylon

Pour dames ! Modèle court à riche garniture de tulle, broderie ou plissé. Blanc, vert, or, citron, rose, bleu, jaune, vert irlandais, lime, maïs, rouge, marine, champagne. Tailles — petite, moyenne ou grande, **ch. $1**

$1

S.V.P. mentionner second choix de teinte.

SIMPSON'S — LINGERIE, AU CINQUIEME Rayon 742

Pas de commandes postales ou téléphoniques, s.v.p., sur la liste suivante :

SOUS-SOL

600 seulement — TIROIRS A GLACE POUR REFRIGERATEUR. Tout plastic, plateau perforé et 12 godets. Jaune, rouge, bleu ou vert. Val. 1.95. Ch. $1

150 seulement — PLATEAU ET CLOCHE A GATEAU. Tout plastic, cloche incolore avec bouton rouge; plateau rouge ou jaune. Aussi pour conserver hors-d'oeuvre ou sandwichs. Val. 1.69. Ch. $1

500 seulement — 8 EPONGES CELLULOSE. Douces au toucher mais robustes. Ch. 4½ x 3 x 1 po. Teintes pastelles et beige. Val. 1.80 — Ensemble de 8 $1

300 seulement — POT A COUVERCLE HERMETIQUE, EN PLASTIC POLYETHYLENE. Pour mélanger limonades, cocktails, etc. Bec pour verser facilement, poignée amovible pour occuper moins d'espace dans le réfrigérateur. Contenance environ 1 pinte. Ch. $1

500 seulement — A LA FOIS EGOUTTOIR POUR EVIER ET SUPPORT A PLATS CHAUDS. Métal inoxydable, env. 15 x 18 po. "Bras" deux positions : se replient dessous ou s'accrochent au rebord de l'évier. Val. 1.79. Ch. $1

REZ-DE-CHAUSSÉE

400 seulement — JOLIS MIROIRS GROSSISSANTS pour sac à main ou pour la table de toilette. Monture et manche 5 po. ton or; dos uni 3½ po. de côté. Rouge, noir, bleu et turquoise. 3½ po. Val. 1.75. Ch. $1

420 seulement — ECHARPES PURE SOIE A DECORS FLORAUX. Bords roulés main. Env. 35 po. de côté. Rouge, noir, bleu et turquoise. Val. 1.98. Ch. $1

1200 seulement — 6 MOUCHOIRS DE COTON IMPRIME POUR DAMES. Teintes variées. Env. 12½ x 12½ po. 6 pour $1

Pas de commandes postales ou téléphoniques, s.v.p., sur la liste suivante :

600 seulement — NAPPES PLASTIC FAÇON DENTELLE. Env. 53 x 72 po. Blanc opaque seulement. Chacune $1

1200 seulement — PETITS TABLIERS DE COTONNADES IMPRIMÉES POUR DAMES. Modèles à la taille. Bleu, vert, rouge ou rose. 3 pour $1

QUATRIÈME

500 seulement — NAPPES DE RAYONNE QUADRILLEE. Faciles à laver. Env. 50 x 50 po. Multicolore : rouge, bleu, or, vert. Val. 1.29. Ch. $1

300 seulement — LAINE POUR TRICOT "STARGLO". Pour tout genre de tricot, spécialement vêtements sport et chapeaux. Beau choix de coloris. Echeveaux de 2 oz, rég. .85 ch. 2 pour $1

1500 seulement — LAINE BOTANY 4 BRINS RENFORCEE NYLON. Irrétrécissable. Marine, rouille, rose, pourpre, bleu poudre ou rose foncé. Pelotes 1 oz, rég. .45 ch. 4 pour $1

1200 seulement — NYLON 100% POUR TRICOT 3 BRINS. Indéformable. Vert "wayside", coquelicot, quelques-unes en marine, noir, brun ou rouille. Pelotes 1 oz, rég. .45 ch. 3 pour $1

SIXIÈME

500 seulement — CARPETTES DE CATALOGNE. Réversibles, lavables, frangées. Multicolores. Env. 18 x 36 po. Ch. $1

400 seulement — COUVRE - MARCHES CAOUTCHOUC NOIR OU BRUN. Pour marche 9 po., largeur 18 po. 2 pour $1

600 seulement — "HOLD-ON VALANCE MAKERS". Anneaux-pinces de plastic, pour draper merveilleusement les cantonnières. Ivoire ou incolore. Val. .65 la paire. 2 paires $1

Services pour fruits

Grand bol (8¼ x 8¼ po.) et 8 assiettes à fruits (4⅝ po. car.), modèle carré à décor attrayant. Verre moulé, clair comme cristal, poli au feu. Ensemble très pratique. **9 pièces $1** 9 piè. $1

SIMPSON'S — PORCELAINE, AU SOUS-SOL Rayon 757

Jardinière vernissée

Rég. .59 — Grès de teintes décoratives, jaune, vert ou bleu. Diamètre 5½", hauteur 4". S.V.P. mentionner second choix de couleur. Délai de livraison 4 jours. Rég. ch. .59 **2 pour $1** 2 pour $1

SIMPSON'S — PORCELAINE, AU SOUS-SOL Rayon 757

Serviettes de bain

Val. 1.29 et 1.59 — Tissu éponge touffu, absorbant. Rayures multicolores sur fond blanc comme neige. Dimensions 20 x 40 po. Val. 1.29 et 1.59. **Pai. $1** Pai. $1

SIMPSON'S — TOILES ET LITERIE, AU QUATRIEME Rayon 751

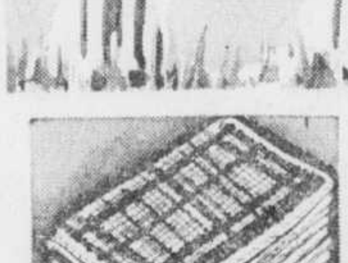

Lavettes quadrillées

Val. 1.25 — Solides fils de coton tissés, très résistants. Quadrillé rouge, bleu ou vert; teintes inaltérables. Dimensions généreuses. Val. 1.25, **6 pour $1** 6 pour $1

SIMPSON'S — TOILES ET LITERIE, AU QUATRIEME Rayon 751

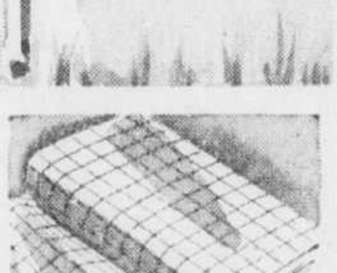

Pour linge de vaisselle

Tissu toile et coton d'une texture durable pour linge à vaisselle. Quadrillé rouge ou vert. Largeur 16 po. Faites provision. **3 verges pour $1** 3 ver. $1

SIMPSON'S — TOILES ET LITERIE, AU QUATRIEME Rayon 751

Coton non blanchi

Val. 1.38 — Texture solide, serrée, uniforme pour longue durée et belle apparence. Largeur 38 po. Tout indiqué pour housses de matelas, doublures, tabliers, etc. Val. 1.38. **2 ver. $1** 2 ver. $1

SIMPSON'S — TOILES ET LITERIE, AU QUATRIEME Rayon 751

Chemin de table

Val. 1.59 — Chemins de table 15 x 36 ou 15 x 43 po. Organdi à garniture d'appliques et de broderie. Bleu, vert, rose ou or. Val. 1.59. **Ch. $1** Ch. $1

SIMPSON'S — TOILES ET LITERIE, AU QUATRIEME Rayon 751

Ensembles pour fauteuil

Dentelle fin filet écossais de teinte écrue, motif "Old World". Pièce pour le dossier et deux pour appui-bras. D'un cachet très joli. Rég. 1.98. **L'ens $1** 3 piè. $1

SIMPSON'S — TOILES ET LITERIE, AU QUATRIEME Rayon 751

Mélange renforcé nylon

Mélange Botany renforcé nylon pour meilleure durée. 3 brins pour chaussettes, chandails, etc. Bleu ciel, écarlate, marine, brun, vert, jaune, rose, rouge géranium et rose camée. Pelotes d'une once. **4 pour $1** 4 pel. $1

SIMPSON'S — LAINE ET OUVRAGES FANTAISIE, AU QUATRIEME Rayon 752

Rideaux plastic

Val. 1.35 — Rideau à motif, volant de teintes unies; brise-bise uni. Rideau 18 x 42 po., brise-bise 18 x 33 po. Motifs rouge, bleu, jaune ou vert sur fond transparent. Val. 1.35, **$1** $1

SIMPSON'S — RIDEAUX ET TENTURES, AU SIXIEME Rayon 753

Plateau "Masonware"

Préféré de tous à cause de son fini résistant à l'alcool. Attrayant motif de paysage ou de fleurs aux teintes vives. Blanc, rouge et noir. **Ch. $1** Ch. $1

SIMPSON'S — ARTICLES MENAGERS, AU SOUS-SOL Rayon 755

Vadrouilles de coton

Solides fils de coton épais, bien fixés à un manche de bois bien poli. Evite la fatigue du nettoyage. **Ch. $1** Ch. $1

Délai de livraison 3 jours

SIMPSON'S — ARTICLES MENAGERS, AU SOUS-SOL Rayon 755

Ampoules électriques

Marque renommée, première qualité, 25 watts, 40 watts et 60 watts. Ayez une provision sous la main. **6 pour $1** 6 pour $1

Délai de livraison 3 jours.

SIMPSON'S — ARTICLES MENAGERS, AU SOUS-SOL Rayon 755

Pour chaise de cuisine

Rég. 1.19 — Protège dessus de chaise. Epais plastic résistant. Enveloppe couvre-dossier assorti. Jaune, vin, vert ou bleu. 2 ens. Rég. 1.19. **$1** 2 ens. $1

SIMPSON'S — MENUS ARTICLES, AU REZ-DE-CHAUSSEE Rayon 710

Tabliers "cordonnier"

Plastic résistant bleu ou rose à motifs floraux blanc opaque, ou coton imprimé sur fond rouge, vert, bleu ou jaune. **Ch. $1** Ch. $1

SIMPSON'S — MENUS ARTICLES, AU REZ-DE-CHAUSSEE Rayon 710

Débarbouillettes quadrillées

Doux tissu éponge, absorbant, de première qualité. Attrayant quadrillé teintes décoratives. Dimensions 12 x 12 po. **Spécial 6 pour $1, 12 pour 1.97** 6 pour $1

SIMPSON'S — TOILES ET LITERIE, AU QUATRIEME Rayon 751

HEURES D'AFFAIRES : 9 A.M. A 5.30 P.M. DU LUNDI AU SAMEDI — LE SERVICE DES COMMANDES TELEPHONIQUES OUVRE A 8.30 A.M. — COMPOSEZ PL. 7221

Soeurs Hospitalières de S.-Joseph unies sous un seul et même généralat

Un événement de première importance pour cette communauté. — La T.R. Mère Thibault en devient la première supérieure générale.

S. Exc. Mgr Ildebrando Antoniutti, délégué apostolique au Canada, vient de publier, au nom de la Sacrée Congrégation des religieux, le décret d'union de toutes les religieuses Hospitalières de Saint-Joseph. Ce décret fond en une seule congrégation, les trois généralats de Montréal, Bathurst, N.-B., et Kingston, Ont., ainsi que les maisons de Windsor, Ont. et d'Alberta. La maison-mère de la nouvelle communauté unifiée sera à Montréa..

S. Exc. Mgr Antoniutti s'est rendu lui-même à l'Hôtel-Dieu de Montréal et, en vertu des facultés qui lui ont été concédées par la Sacrée Congrégation des religieux, il a proclamé les nominations suivantes pour le nouveau conseil généralice:

La T. R. Mère Thibault, supérieure générale; les RR. MM. Marie-de-la-Ferre, 1ère conseillère générale; Savoie, 2e conseillère générale; Sainte-Cécile, 3e conseillère générale; Tétreault, 4e conseillère générale; Dugas, secrétaire générale, et Robert, dépositaire générale.

Maladie de Mère Rivard

Il s'agit d'un très grand événement pour cette communauté. Désormais toutes les maisons des Hospitalières dans le Québec, le Nouveau-Brunswick, l'Ontario, l'Alberta, les Etats du Vermont, de l'Illinois, du Wisconsin et du Montana aux Etats-Unis, et celles du Pérou relèveront d'un même généralat, le nouveau généralat de Montréal.

Il semble que ce qui a regardé la consécration définitive du projet d'unification a été la maladie de la T. R. Mère Rivard, jusqu'ici supérieure générale des Hospitalières de l'Hôtel-Dieu de Montréal. Des prières incessantes ont été faites dans la communauté pour le retour à la santé de Mère Rivard. Malheureusement sa santé continue d'aller en déclinant et de susciter les plus graves inquiétudes.

Rappel historique

Comme on le sait, la communauté des Hospitalières de Saint-Joseph a été fondée par Monsieur Jérôme Le Royer de la Dauversière, à Laflèche, diocèse du Mans, en France, le 18 mai 1636, en vue d'envoyer des hospitalières dans l'île de Montréal. L'île fut achetée en 1641 et Jeanne-Mance y arrivait avec Maisonneuve et un groupe de colons; le 18 mai 1641, elle ouvrait le premier hôpital dans le fort même de Ville-Marie. Le groupe des Hospitalières de France y arrivait en 1659.

Ces Hospitalières continuent toujours d'exister en France, où elles dirigent de nos jours quelque huit hôpitaux. Ces huit maisons se sont fédérées, en 1952. Leur administration, toutefois, est distincte de celles du Canada et des Etats-Unis.

La communauté unifiée des Hospitalières de Saint-Joseph, dont la maison-mère sera à l'Hôtel-Dieu de Montréal, comprendra désormais trois provinces, avec sièges à Montréal, Bathurst et Kingston.

Nouvelles mères générales

T.R.M. THIBAULT

T.R.M. RIVARD

R.M. DUGAS

R.M. ROBERT

Avec l'unification des trois généralats des Soeurs Hospitalières de Saint-Joseph, un nouveau conseil général a été formé dont les membres ont été choisis de façon à représenter ceux qui existaient auparavant. La nouvelle mère générale est la T.R.M. THIBAULT, qui était jusqu'ici assistante-générale à l'Hôtel-Dieu de Montréal. La supérieure générale de l'Hôtel-Dieu de Montréal, la T.R.M. RIVARD, est actuellement gravement malade. La nouvelle secrétaire générale et la nouvelle dépositaire générale de la communauté unifiée, les RR. MM. DUGAS et ROBERT, occupaient les mêmes fonctions à l'Hôtel-Dieu de Montréal. La première conseillère générale, la R.M. Marie-de-la-Ferre, était économe générale de la communauté de Kingston; la 2e conseillère générale, la R.M. Savoie, était supérieure générale de la communauté à Bathurst; la R.M. Sainte-Cécile, 3e conseillère générale, était supérieure de l'Hôtel-Dieu d'Edmundston, et la R.M. Tétreault, 4e conseillère générale, remplissait jusqu'ici les fonctions de supérieure à Windsor.

La charité doit s'exercer surtout auprès du malade

Son Eminence le cardinal P.-E. Léger invite les membres de l'Association de la Croix de Lorraine à continuer leur magnifique travail.

"La science ayant accompli son travail, il faut que vous accomplissiez le vôtre qui consiste en une oeuvre éminemment sociale. Une fois guéri, celui qui a été atteint de tuberculose a besoin d'être aidé. On doit le prendre par la main pour ainsi dire et le guider".

C'est en ces termes que Son Eminence le cardinal Paul-Emile Léger, archevêque de Montréal, s'adressait, samedi soir, en l'Ecole Technique, aux congressistes de l'Association de la Croix de Lorraine, organisme dont le but est la réadaptation à la vie commune du tuberculeux après sa guérison.

L'objet de ce congrès qui avait pour thème: "La vie active du tuberculeux rétabli", avait pour objet d'attirer l'attention du public sur le problème de placement du tuberculeux rétabli, et de faire disparaître les nombreux préjugés concernant les dangers de contagion d'une tuberculose ancienne et guérie.

Au début de la soirée le Dr Adrien Plouffe, membre de la Société Royale du Canada, et directeur adjoint du service de Santé de Montréal, avait rappelé, au cours d'une intéressante causerie dont nous donnons un résumé ci-après, les réalisations de la science médicale qui ont enrayé aujourd'hui dans une forte proportion les ravages de la tuberculose.

Prenant la parole, à l'issue de la conférence, et pour donner le mot de la fin, Son Eminence le cardinal Paul-Emile Léger a félicité les membres de l'association de leur beau travail, et a souligné que c'est auprès du malade qu'on a l'occasion de pratiquer le grand précepte de la charité.

Rôle de la charité

C'est le rôle de la charité qui précise le sens du prochain. L'Eglise nous rappelle que la charité n'est pas dans notre coeur naturellement. Elle est un don de Dieu. C'est l'Esprit de Dieu, diffusé dans notre coeur.

Le tuberculeux a besoin de la charité. C'est un sensible. Il est vulnérable, et nous devons admettre que l'état actuel du monde est pénible. Ce malade a besoin d'être soutenu. Dans les sanatoriums, il faut qu'il y ait une atmosphère de charité. C'est pourquoi les hôpitaux, dirigés par les communautés religieuses sont si propices à la guérison. Le coeur de l'hôpital, c'est la chapelle; et la Communion est une grande chose pour un malade.

Dans cette immobilité, imposée au tuberculeux, il y a occasion de le rattacher au Coeur de Dieu. Son Eminence décrit ensuite comme c'est dur pour une personne qui a été atteinte de tuberculose de se réinstaller dans la vie courante. Il faut lui conserver la flamme de l'espoir, et c'est là que l'Association de la Croix de Lorraine a un champ d'action immense.

"Rappelez-vous, dit le cardinal, que lundi, il y aura des gens qui sortiront du sanatorium. Recevez-les avec affection. Un coup de téléphone et vous leur trouverez peut-être un petit emploi. Si vous faites cela, vous obéissez au grand commandement de la charité.

Vertu difficile à acquérir

"On a parlé du Foyer de la charité. J'ai voulu en faire une école de charité. Il y a des écoles pour tout. Il doit y en avoir, où l'on enseigne la charité. Cette vertu est la plus difficile à acquérir. Il faut de longues années d'apprentissage".

La Croix de Lorraine pratique surtout la charité. Son Eminence termine en invitant les membres de cette militante association à continuer leur beau travail.

Me Charlemagne Bourcier, président général de l'A.C.L., a remercié tous les patrons qui avaient répondu à l'invitation de l'association, et a déclaré qu'un patient sorti du sanatorium doit être capable de faire son chemin dans la vie.

Le Dr Adrien Plouffe

Après quelques remarques sur la grande misère du monde actuel qui vit sous l'influence de la terreur et à l'enseigne de l'égoïsme, le Dr Adrien Plouffe nous parle de l'Association de la Croix de Lorraine dont l'oeuvre dynamique s'épanouit à l'enseigne de la charité et de la science.

"C'est en effet à l'enseigne de la charité et de la science que nous devons tous ensemble essayer de résoudre un problème à la solution duquel aucun chrétien, catholique ou protestant, ne saurait rester étranger. On parle de la réhabilitation des jeunes délinquants, de la réhabilitation des ivrognes, de la réhabilitation des alcooliques, de la réhabilitation des prostituées et les sociologues s'occupent de ces oeuvres de régénération morale.

"Mais il est un groupe d'hommes et de femmes qui n'ont commis aucun mal et qui ont droit à notre amitié, à notre dévouement, à notre esprit de charité humaine et de solidarité sociale, ce sont ceux et celles qui, après un an, deux ans, trois ans de séjour au sanatorium, ont réussi à survivre, à retrouver la parfaite santé et, parfois, à fonder un foyer.

"Les cliniciens considèrent qu'ils sont guéris. Les radiologues considèrent qu'ils ont guéris. Les hommes de laboratoires considèrent qu'ils sont guéris, mais dans l'ombre insidieuse, on entend murmurer la phrase fatidique: "Ce sont d'anciens tuberculeux! Méfions-nous, on ne sait jamais si ..."

"Et avec ces points de suspension, on s'arroge le droit de ne pas donner de travail à ces rescapés de la tuberculose, à ces hommes et à ces femmes qui ont pourtant le droit de gagner leur vie, une vie qu'ils ont chèrement et cranement disputée à la tuberculose.

La tuberculose a cédé du terrain

"Un fait consolant d'abord: la tuberculose a cédé du terrain à Montréal et dans la province, sous les multiples et vigoureuses campagnes du ministère de la Santé et du Service de santé de Montréal. Il fut un temps où la peste blanche nous ravissait trois mille vies par année dans le Québec, 60,000 personnes en vingt ans! A Montréal seulement, 859 décès en 1903, 1,074 décès en 1913, 980 décès en 1923, 811 décès en 1933, 692 décès en 1943, 242 décès en 1952.

"Il s'agit de la tuberculose pulmonaire et des autres formes de tuberculose. Le taux de décès par 100,000 de population était de 279.1 en 1903; il a été réduit à 23.4 en 1952 toujours à Montréal bien entendu. En passant, il faut rendre hommage à la Ligue antituberculeuse de Montréal qui, sous les hautes directives de M. C.-O. Monat, a fait un magnifique travail, en radiographiant des milliers et des milliers de Montréalais.

"Et maintenant, devant ce tableau encourageant, attaquons-nous à une question qui l'est moins. Un tuberculeux est guéri. Il sort du sanatorium avec un bulletin blanc sur toute la ligne. Au point de vue de la clinique, du laboratoire et des rayons X, c'est un homme nouveau. Il sait qu'il doit éviter de commettre des imprudences et son expérience lui recommande d'être prévoyant. Mais enfin, il est si bien guéri que la science va lui permettre de se marier. Il se marie, et il fonde un foyer et il a des enfants en excellente santé. Il a trouvé du travail et il gagne honorablement sa vie. C'est l'idéal, mais en est-il toujours ainsi? Hélas non!

"Trop souvent, dans sa propre famille, on le regarde avec de l'apathie, parfois avec de l'antipathie. Sans doute, il est guéri, mais la science, vous savez...

"Et le malheureux est blessé, démoralisé! Il ne faut pas qu'il en soit ainsi. Cet homme guéri a besoin de la compréhension des siens! Il faut que la phobie de la contagion possible, éventuelle, disparaisse de l'esprit de son entourage.

"Il faut cesser de lui marchander l'appui généreux dont il a besoin; il faut qu'on lui accorde le réconfort moral qui l'aide à reprendre sa place dans la société. Si sa famille l'abandonne, si ses amis le délaissent comment aura-t-il le courage de se remettre au travail. Sa nouvelle vie doit être ensoleillée par la sympathie des siens, de ses parents et de ses amis".

Incompréhension

Et le conférencier, après avoir cité des cas navrants d'incompréhension et d'injustice envers des tuberculeux guéris, rend hommage à l'Association de la Croix de Lorraine.

"Qu'on me permette de féliciter ici cette magnifique et courageuse organisation. L'Association de la Croix de Lorraine est partie de rien pour arriver à une réalisation de grande envergure. On peut donc dire qu'elle a créé une oeuvre de pied en cap. Depuis treize ans, elle a travaillé d'arrache-pied à la réhabilitation de ses membres. Fondée par d'anciens tuberculeux guéris, elle a compris la grand-misère qui sévissait dans le groupe de ses frères et elle a édifié une organisation en parfaite santé, en parfaite santé comme ses membres, et dont les résultats portent des fruits. L'Association de la Croix de Lorraine a donc droit à la gratitude de tous ceux qui s'intéressent aux oeuvres de réhabilitation et de charité.

Une oeuvre utile et nécessaire

"L'Association de la Croix de Lorraine s'impose à nous tous. Elle existe pour servir une oeuvre utile, nécessaire, bienfaisante et secourable.

"Que les patrons s'appliquent à saisir la leçon qui se dégage de l'oeuvre de l'Association de la Croix de Lorraine: les tuberculeux guéris sont des hommes et des femmes qui ont besoin de travail et qui ont droit à gagner leur vie au soleil du bon Dieu.

"Ce soir, nous avons l'insigne honneur d'avoir avec nous Son Eminence le cardinal Paul-Emile Léger, prince de l'Eglise et grand seigneur de la charité. Et nous avons l'honneur d'avoir avec nous le Dr J.-A. Vidal, général en chef de la lutte antituberculeuse dans notre province, président honoraire de l'Association de la Croix de Lorraine et représentant de la science.

"Quand l'Eglise et la Science s'entendent sur un point, c'est la preuve que la cause est bonne.

"L'Association de la Croix de Lorraine a l'Eglise et la Science avec elle. Que tous les hommes de bonne volonté se joignent à elle et l'aident dans son oeuvre de réhabilitation morale et matérielle et ils contribueront à une oeuvre utile à l'humanité et peut-être, par ricochet, au salut du monde."

Ont également porté la parole: le Dr J.-A. Vidal qui présidait le congrès, et M. George R. McNamee, vice-président général de l'Association.

L'élection du maire de Biencourt annulée

Rivière-du-Loup, 23. (PCf) — L'hon. juge Wilfrid Girouard, de la Cour supérieure de Québec, a annulé l'élection du maire Robert Lévesque et du conseiller municipal Edmond Roussel, de Biencourt.

Le juge a décidé d'annuler l'élection, samedi, après que les intimés eurent admis, devant le tribunal, que 32 personnes inscrites sur la liste électorale n'avaient pas le droit de vote.

L'élection avait eu lieu le 19 janvier dernier.

LE CARDINAL STEPINAC

Entrevues interdites

Hors cette prohibition, le statut de Son Eminence n'a pas changé.

Belgrade, 23. (PA) — Le gouvernement communiste de Yougoslavie a interdit rigidement les entrevues aux journaux par S. Em. le cardinal Alojzijc Stepinac.

Cette nouvelle restriction contre le chef spirituel des quelque 7,000,000 de catholiques yougoslaves a été révélée aujourd'hui par la section de presse du ministère des Affaires étrangères après que les autorités gouvernementales eurent refusé à un correspondant français l'autorisation de voir le cardinal.

"Stepinac ne peut plus donner d'entrevues, a dit un porte-parole du gouvernement parce qu'il a été libéré sur parole et qu'il s'est servi de ce fait pour faire de la fausse propagande en vue de se présenter comme martyr et rendre impossible un accord entre l'Eglise catholique et l'Etat."

Il a précisé que le statut du prélat n'est changé que sur la question des entrevues et qu'il pourra continuer d'officier dans sa paroisse natale de Krasic, en Croatie, où il est confiné suivant les conditions de sa libération.

Cinq ans passés en prison

Son Em. le cardinal Stepinac, archevêque de Zagreb, a été relâché il y a 17 mois après avoir purgé cinq ans d'une sentence d'emprisonnement de 16 ans, imposée parce qu'il avait été déclaré coupable de collaboration avec les occupants de la Yougoslavie durant la deuxième guerre mondiale.

Bien qu'il lui soit permis de célébrer la messe dans l'église paroissiale, le gouvernement n'a pas autorisé le cardinal à reprendre ses fonctions d'archevêque et il refuse de le reconnaître comme chef de l'Eglise catholique en Yougoslavie. Son Eminence a toujours nié être coupable de la collaboration qu'on lui reproche.

La decision prise par le Pape de le nommer cardinal déclencha à Belgrade l'allégation que c'était là un affront délibéré au gouvernement Tito lequel rompit ses relations diplomatiques avec le Saint-Siège.

(Le "New York Herald Tribune" a publié, hier, une dépêche de Londres disant que Tito a déclaré aux autorités britanniques, durant sa visite, que, dans un geste de paix à l'égard de l'Eglise catholique, il permettrait la réouverture des écoles religieuses sous la surveillance des autorités civiles et rendrait quelques terres ecclésiastiques.)

Le 12 janvier, alors que le Souverain Pontife présentait la barette rouge aux nouveaux cardinaux, un correspondant de la Presse Associée qui se rendait à Krasic pour interviewer le cardinal Stepinac, fut arrêté par la milice hors de ce village. Après qu'il en eut appelé aux autorités gouvernementales, il reçut l'autorisation de poursuivre son voyage et de prendre l'entrevue désirée.

Un concert sacré pour les oeuvres du cardinal Léger

Un concert sacré, sous le patronage d'honneur de S. Em. le cardinal Paul-Emile Léger, sera offert, demain soir, à 8 h. 30 en la chapelle du collège Mont-S.-Louis, rue Sherbrooke est.

M. Roland Beauchamp

Les bénéfices de ce concert organisé par l'Association des Fonctionnaires municipaux de Montréal, seront versés au fonds des oeuvres de l'archevêque de Montréal.

Le concert sera présenté par le choeur des Disciples de Bach, comprenant 80 chanteurs sous la direction de M. Roland Beauchamp, maître de chapelle à S.-Louis de Gonzague. Le choeur interprétera "Les Sept Paroles du Christ", avec accompagnement d'orgue et d'orchestre.

Orateurs de demain

Le concours oratoire intercollégial annuel organisé par l'Association de la Jeunesse canadienne française se terminera samedi soir prochain, alors que sera proclamé le vainqueur des quelque 20 institutions y participant. Ces deux collégiens de la région de Montréal, vainqueurs des épreuves semi-finales tenues vendredi, qui devront se mesurer avec les gagnants de la région de Québec, sont (à droite) M. René Lavallée, du séminaire de Joliette, et M. Julien Aubert, du collège S.-Laurent.

Hommage des Lacordaire à S. Em. le cardinal Léger

Un souper de 5,000 convives, mardi soir, le 14 avril, au Palais du commerce. — Glorification de la famille nombreuse.

Le comité diocésain des cercles Lacordaire de Montréal est à organiser pour mardi soir, le 14 avril, un grand souper en hommage à S. Em. le cardinal Léger, à l'occasion de son élévation au rang des princes de l'Eglise. Ce souper a pour but également de glorifier la famille, particulièrement la famille nombreuse de chez-nous. Ces agapes, qui réuniront quelque cinq mille convives, auront lieu dans la grande salle des expositions du Palais du commerce.

Les membres des cercles Lacordaire et Ste-Jeanne d'Arc du diocèse constitueront le groupe principal des convives. On y invitera également les membres des autres groupes d'action catholique et sociale du diocèse. Un certain nombre de délégués de l'extérieur pourront également être admis.

Le comité d'organisation du banquet nous fait savoir qu'il a déjà accueilli favorablement la demande de quelques familles nombreuses à être admises à titre gracieux à ces agapes. Mais, il lui est maintenant impossible d'agréer d'autres demandes du genre. Les familles nombreuses — celles de dix enfants et plus — pourront quand même faire signaler leur cas par leur curé au comité d'organisation, si celui-ci le juge à propos.

Les organisateurs demandent aux membres des cercles Lacordaire et Sainte-Jeanne d'Arc qui désirent participer à cet hommage au cardinal de s'adresser aux présidents et présidentes de leurs cercles respectifs.

Le comité d'organisation du banquet se compose comme suit: MM. Lucien Desbiens, président; J.-Henri Lachance, vice-président; Michel Renaud, secrétaire; John Fortin, trésorier; R. P. David Levack, C.Ss.R., Lionel Rousseau, Roland Charette, Roger Marcoux, André Gingras et Eugène Lagacé, directeurs; MM. Jean Arbour et Robert Désormeaux, ainsi que les présidents régionaux et présidents de cercles, collaborateurs adjoints.

Le comité comprend également une section féminine composée de Mmes Oscar Rochon, présidente; Adélard Laberge et Bernard Bissonnette, vice-présidentes; des présidentes des cercles Ste-Jeanne d'Arc du diocèse, collaboratrices adjointes.

Ceux qui désireraient obtenir des renseignements additionnels au sujet de ce souper d'hommage au cardinal et à la famille canadienne, sont priés de signaler: BE. 7726 ou BE. 7717.

Mme Auguste Chevalier est décédée à 68 ans

Nous apprenons la mort de Mme Auguste Chevalier, née Landry (Rose), décédée hier, à l'âge de 68 ans. Elle était la mère de M. Maurice Chevalier, journaliste à la "Patrie".

Elle laisse, outre son époux, une fille, Gisèle; ses fils, Maurice, Jean-Paul et Pierre; une bru, Mme Maurice Chevalier; une soeur, Mme Henri Hémond; un frère, M. Alexandre Landry; ainsi que ses beaux-frères et belles-soeurs.

La dépouille mortelle est exposée à 2251, rue Jean-Talon, près de Delorimier, et les funérailles auront lieu mercredi matin en l'église S.-Viateur d'Outremont.

Les vainqueurs d'un concours intercollégial

MM. J. Aubert et G. Aubin se classent premiers pour la région de Montréal.

Les épreuves semi-finales du concours oratoire intercollégial se sont déroulées en fin de semaine, et MM. Julien Aubert, du Collège St-Laurent, René Lavallée, du séminaire de Joliette, Gilles Aubin, du séminaire Ste-Thérèse, pour la région de Montréal, ainsi que MM. Rémi Savard, du collège Garnier et Louis Chalout, du collège Ste-Anne-de-la-Pocatière, pour la région de Québec, se sont classés pour prendre part aux épreuves finales.

Ces épreuves se dérouleront à Montréal samedi soir prochain, à l'auditorium des infirmières de l'Hôtel-Dieu.

Le sujet du concours porte, cette année, sur Henri Bourassa.

La première partie de la série semi-finale a eu lieu à Montréal, vendredi, et mettait en lice les représentants suivants des collèges: M. Pierre Amyot, du collège Ste-Marie; M. J. Aubert, du collège S.-Laurent; M. Raymond Brouillet, du collège l'Assomption; M. Guy Bezeau, du séminaire des SS.-Apôtres, et M. René Lavallée du séminaire de Joliette.

La séance de samedi

Samedi soir, une autre série d'épreuves semi-finales se déroulaient tant à Québec qu'à Montréal. A Montréal, le collège Jean-de-Brébeuf était représenté par M. Gilles Lefebvre; le séminaire Ste-Thérèse par M. Gilles Aubin; le séminaire de S.-Hyacinthe par M. Gabriel Lesage; le séminaire de S.-Ignace par M. André Gingras; l'Externat classique Ste-Croix, par M. Pierre Sebay, et le séminaire de Nicolet par M. Jean-Marie Rousseau.

Le concours oratoire intercollégial est organisé annuellement par l'Association de la Jeunesse canadienne-française.

Vendredi, le jury était composé de l'hon. juge André Montpetit, de la Cour supérieure, président, et de MM. Robert Rumilly, historien; Guy Vanier, président de la Banque d'Epargne; Henri Courtemanche, député de Labelle, et Gratien Gélinas, dramaturge.

Samedi, les vainqueurs furent déterminés par le jury composé de M. Gérard Filion, président; M. Michel Brunet, professeur à l'Institut d'histoire de l'université de Montréal; M. Gérard Thibault, député provincial de Montréal-Laurier; Me Lucien Tremblay, professeur à la faculté de droit de l'université de Montréal, et M. L.-A. Fréchette, de la Société S.-Jean-Baptiste.

Plus d'énergie
AU TRAVAIL ET AU JEU
PAIN
Excel
ENRICHI
GENERAL BAKERIES LIMITED

TELEVISION
HARTNEY
30 années en radio
Votre garantie de :
SATISFACTION en TELEVISION
Renseignez-vous... avant d'acheter !
HARTNEY
INSURPASSABLE EN TÉLÉVISION
1180, STE-CATHERINE O., UN. 6-8541 ET AUX SUCCURSALES

Venez retrouver l'été!

RÉPONDEZ À L'APPEL des pays du soleil. Prenez vos vacances dès maintenant. L'American Express se charge de tous les détails. *Vous n'avez à vous occuper de rien.*

Amérique du Sud
De 16 à 53 jours. Voyage par avion ou bateau. Départs tous les jours. Itinéraires à votre choix. Demandez notre brochure sur l'Amérique du Sud.

Mexique
Visite du Mexique avec guide. Voyages de 13 jours partant de Mexico. Départs chaque jour jusqu'au 25 mai 1953. Trajet circulaire à partir de Mexico: $247.00.

Antilles
Voyages de 21 jours en avion, avec guide. 3 jours à San Juan; 4 à la Jamaïque; 3 à La Havane; 6 dans le Yucatan et le Guatemala; 4 au Mexique. $960.00 (de New-York).

Floride
Voyages avec guide à partir de Jacksonville. Départ tous les deux samedis, jusqu'au 16 mai. Hôtels les meilleurs. De Jacksonville: $149.50 et plus.

Dépliants illustrés vous renseignant sur ces merveilleuses croisières organisées (et bien d'autres non mentionnées ci-dessus) fournis sur simple demande.

Service de voyages
AMERICAN EXPRESS
Edifice Dominion Square
1010 ouest, rue Ste-Catherine, Montréal • UN. 6-6794

EN VOYAGE, AYEZ TOUJOURS DES CHÈQUES DE VOYAGEURS DE L'AMERICAN EXPRESS — ILS SONT ACCEPTÉS DANS LE MONDE ENTIER.

Heures d'affaires: 9 h. à 5 h. 30 du lundi au samedi — Ouvert jusqu'à 9 h. le vendredi soir

MERVEILLEUSES "TROPICANA"

Robes — tailles dames, demoiselles et demi-tailles

Ogilvy's
Rue Ste-Catherine angle de la Montagne

4 nouveaux modèles en belle rayonne filée ATC et lavable. Chacune

4.98

Jolies et pratiques Tropicanas, les préférées des ménagères parce qu'elles sont confortables et d'entretien facile.

A. Demi-tailles (16½-24½) . . . Léger imprimé sur fond bleu, lilas, gris ou aqua. Col roulé, boutons jusqu'à la ceinture, quatre plis sur le devant de la jupe.

B. Tailles dames (38-44) . . . Imprimé géométrique sur fond bleu, aqua, gris, rose ou ton. Devant boutonné, sans col, encolure en V, jupe à deux plis devant.

C. Demi-tailles (16½-24½) . . . Imprimé, motif de fleurs, sur fond bleu, rose, aqua, lilas ou gris. Col tailleur, devant boutonné, jupe à deux plis devant.

D. Tailles demoiselles (14-20) . . . Imprimé, motif de feuilles, mauve, bleu, aqua. Boutonnant du col tailleur à l'ourlet de la jupe légèrement godée.

Commandes postales ou téléphoniques acceptées dès 8.30 — PL. 7711

OGILVY'S—Robes de maison... au deuxième

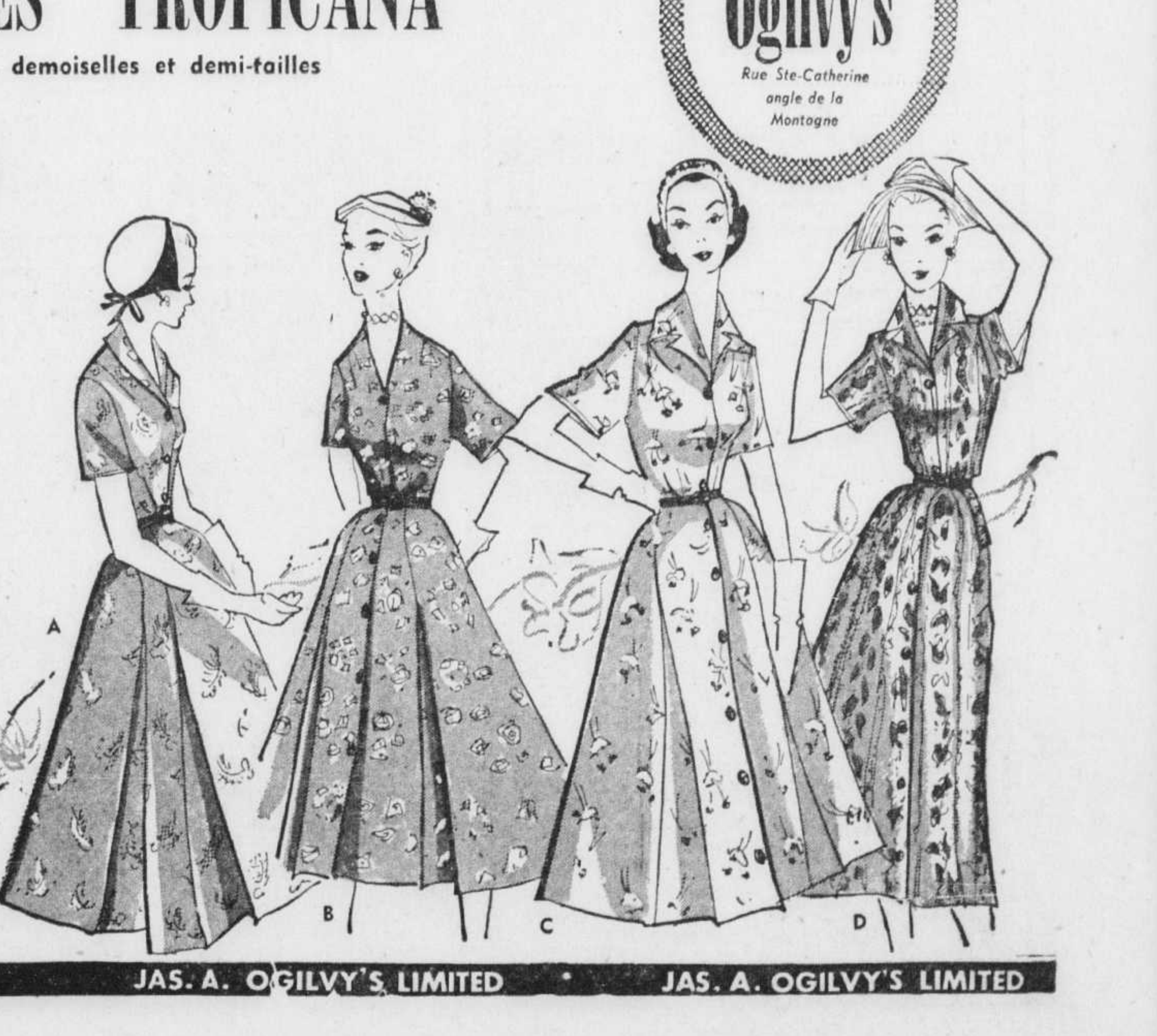

JAS. A. OGILVY'S LIMITED JAS. A. OGILVY'S LIMITED JAS. A. OGILVY'S LIMITED

HOMARD VIVANT GRILLE
Au RESTAURANT
TRAYMORE
Comptoir-cafeteria
Bars aux huitres. Service aux tables
Visitez notre comptoir à salades
Liqueurs autorisées aux repas
Rue Ste-Catherine O., angle Peel
MA. 6695

Montréalais soupçonné de tentative de meurtre appréhendé à Hamilton

Le jeune individu aurait fait feu sur un agent de la police de ville S.-Michel, au mois d'août dernier, le blessant à une épaule.

La police municipale a annoncé, hier soir, qu'un jeune homme de 22 ans, Claude Jubinville, qui sera accusé en correctionnelle de vol d'auto, de possession illégale d'arme à feu et de tentative de meurtre, a été appréhendé, hier, à Hamilton, en Ontario, par deux agents de police.

Le sergent-détective Edouard Proulx, de l'escouade des vols d'autos de la sûreté montréalaise, a déclaré que le jeune Jubinville est soupçonné d'avoir fait feu, au mois d'août dernier sur un agent de la police de ville S.-Michel, le blessant à l'épaule.

Il a été appréhendé, hier, dans son logement de Hamilton, par le chef Armand Sylvestre, de la police de ville S.-Michel, et le sergent-détective Fernand Lacoste, de la sûreté montréalaise, qui avaient appris dernièrement qu'il se trouvait dans cette ville, où il s'était trouvé du travail.

Autre jeune individu arrêté

Le détective Proulx a déclaré qu'il y a quelques mois un adolescent Gérard Jutras, 17 ans, qui s'était reconnu coupable de vol d'auto et de possession illégale d'une arme à feu, avait également, par la suite, été trouvé coupable de tentative de meurtre par un jury de la Cour du banc de la reine. Il n'avait toutefois pas été condamné, parce que l'on attendait de capturer son comparse, le jeune Jubinville, pour déterminer lequel a fait feu sur l'agent de ville S.-Michel.

Cet incident remonte au 29 août 1952. Les deux jeunes individus, selon le détective Proulx, auraient alors volé une auto en stationnement devant la maison portant le no civique 7517, rue Iberville.

Un peu plus tard, ils avaient été aperçus par les agents Robert et Léo Turcot, deux frères membres de la police de ville S.-Michel, au moment où ils tentaient de voler de l'essence dans un poste d'essence de ville S.-Michel.

Les policiers les avaient pris en chasse, et à certains moments les deux autos filaient à plus de 90 milles à l'heure dans les rues de l'est de la métropole.

Pendant que l'un des deux jeunes individus conduisait l'auto volée, l'autre, penché à la portière, faisait feu dans la direction de l'auto des policiers. Une balle avait fracassé la vitre du véhicule, blessant légèrement l'agent Robert Turcot à l'épaule.

Boulevard Pie IX, à l'angle de la rue S.-Zotique, les jeunes bandits avaient tenté de fuir à pied, à travers champs. Jutras avait toutefois été capturé, mais Jubinville avait réussi à échapper aux policiers de ville S.-Michel et à ceux de Montréal, qui s'étaient rendus sur les lieux pour leur porter main-forte.

Crâne trouvé dans le bois, près de Québec

Québec, 23. (PC) — La Sûreté provinciale dit que le crâne humain trouvé dans les bois à quinze milles au nord de la ville de Québec pourrait bien être celui d'un malade qui s'échappa de l'hôpital St-Michel-Archange, le 2 octobre dernier, et qui n'a pas été revu depuis.

La police ne croit plus à la possibilité d'un crime, bien qu'elle ait soupçonné d'abord que le crâne portait des marques de coups.

Elle estime maintenant que le malade s'est enfui dans les bois, s'y est égaré et y est mort. Des renards et autres carnassiers auraient ensuite dispersé les ossements, dont quelques-uns ont été retrouvés, aujourd'hui, dans les environs.

Le crâne a été découvert par deux cousins, MM. André et Omer Parent. Le disparu de l'hôpital n'a pas encore été identifié autrement que comme originaire des Trois-Rivières. Il s'agirait d'un malade mental.

Le soleil fait démarrer . . .

SUITE DE LA PAGE 3

fixe pour toute la semaine, Dorval se ravisait, hier soir, et prévoyait des orages pour cet après-midi, avec des vents de 50 milles à l'heure.

Fort heureusement pour les chapeaux de paille nouveaux et les tailleurs très pâles, nos météorologistes se sont ravisés de nouveau ce matin. Le soleil triomphera sur les intempéries qui s'avancent de l'ouest américain. Et il fera tout simplement très beau.

Sur les balcons

Et si les obligations du travail quotidien obligent de remiser la voiture pour la journée, il restera tout de même la petite promenade sur le trottoir à l'heure du lunch, et le petit stage sur le balcon, à l'heure du retour au foyer.

C'est d'ailleurs ce que se sont permis, sur les centaines de rues de la métropole, hier, quelques milliers de citadins qui n'ont pas encore le privilège coûteux de brûler de l'octane en pressant un accélérateur de quelque âge que ce soit.

Les portes de salon ou de vivoir ont été promptement "décalfeutrées" au milieu de la matinée, et, pour la première fois depuis des mois, on a pu respirer l'air extérieur sans véritablement sortir de chez soi.

Et ce sera d'autant plus facile, d'autant plus agréable, aujourd'hui, que le maximum sera encore plus élevé aujourd'hui : 60 degrés au-dessus de zéro.

11 accidents de ski en fin de semaine

La saison de ski de printemps est ouverte depuis deux jours. Les ambulanciers de la Brigade S.-Jean font vigilance sur les pentes achalandées des Laurentides.

Dans la région au nord de Montréal, M. E.-L. Mignault, surintendant provincial de la Brigade, signale 11 accidents de ski, dont deux majeurs seulement, en fin de semaine.

Ces derniers se sont produits à S.-Sauveur, où Mlle S. Desforges, 22 ans, 5460, 5e Avenue, Rosemont, a subi une fracture à la cheville droite, et M. Claude Limoges, 22 ans, de Ste-Rose, une double fracture au bras gauche.

Après avoir reçu les premiers soins des ambulanciers de S.-Jean, la première a été traitée par le Dr Champagne, de S.-Sauveur, et transportée chez elle par l'ambulance de la Brigade stationnée à Mont-Rolland. Le second a été conduit à l'hôpital de S.-Jérôme. On signale quatre accidents mineurs à cet endroit.

Les autres accidents mineurs se sont produits à Mont-Rolland, où l'on en signale deux, et [illegible] guerite, où l'on en signa

Noyé à Bromptonville

Sherbrooke, 23. (PC) — M. Théodule Bernier, 50 ans, d'Acton-Vale, s'est noyé dans la rivière St-François à Bromptonville, samedi. Le noyé a été repêché quelques minutes à peine après être tombé à l'eau, mais il avait déjà succombé.

Morts accidentelles

—Les accidents de la circulation ont causé 343 pertes de vie en Finlande l'année dernière. C'est 30 de moins que l'année précédente.

LOUEZ
UN
FRIGIDAIRE
modèles variés pour petites ou grandes familles — à un taux extrêmement bas.
SHERBROOKE APPLIANCES LTD.
1460 AVE UNION
entre Eaton et Morgan
HA. 3827 HA. 7629

MACHINES À COUDRE NEUVES
3 DERNIERS JOURS

$29.
UN BAS PRIX JAMAIS VU

FLAMBANT NEUFS
MOTEUR
ETUI
LEGER ET
COMMANDE
5 VITESSES
PAR LE PIED

GARANTIE
DE
5 ANS

TERMES FACILES

AVIS

Afin d'être assuré que ces machines ne tombent pas entre les mains de vendeurs, s. v. p. nous appeler au numéro ci-bas pour un essai gratuit à domicile avant d'acheter.

EN PLUS
GRATIS
Une superbe
lampe de
20" valant
$15.00

DO. 8550

J'aimerais avoir, sans obligation, une demonstration gratuite à domicile de votre machine à coudre garantie

NOM..........

ADRESSE..........

VILLE.......... VILLAGE..........

ALOUETTE SEWING CENTRE
950, RUE ST-ZOTIQUE

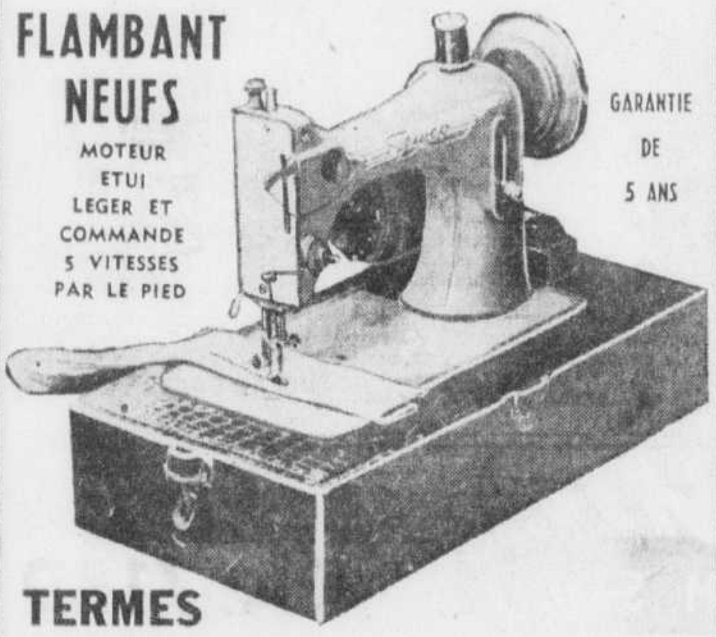

AGRÉABLE AU GOÛT...
LIMONADE ASEPTA LAXATIVE PURGATIVE
VOUS REMETTRA D'APLOMB

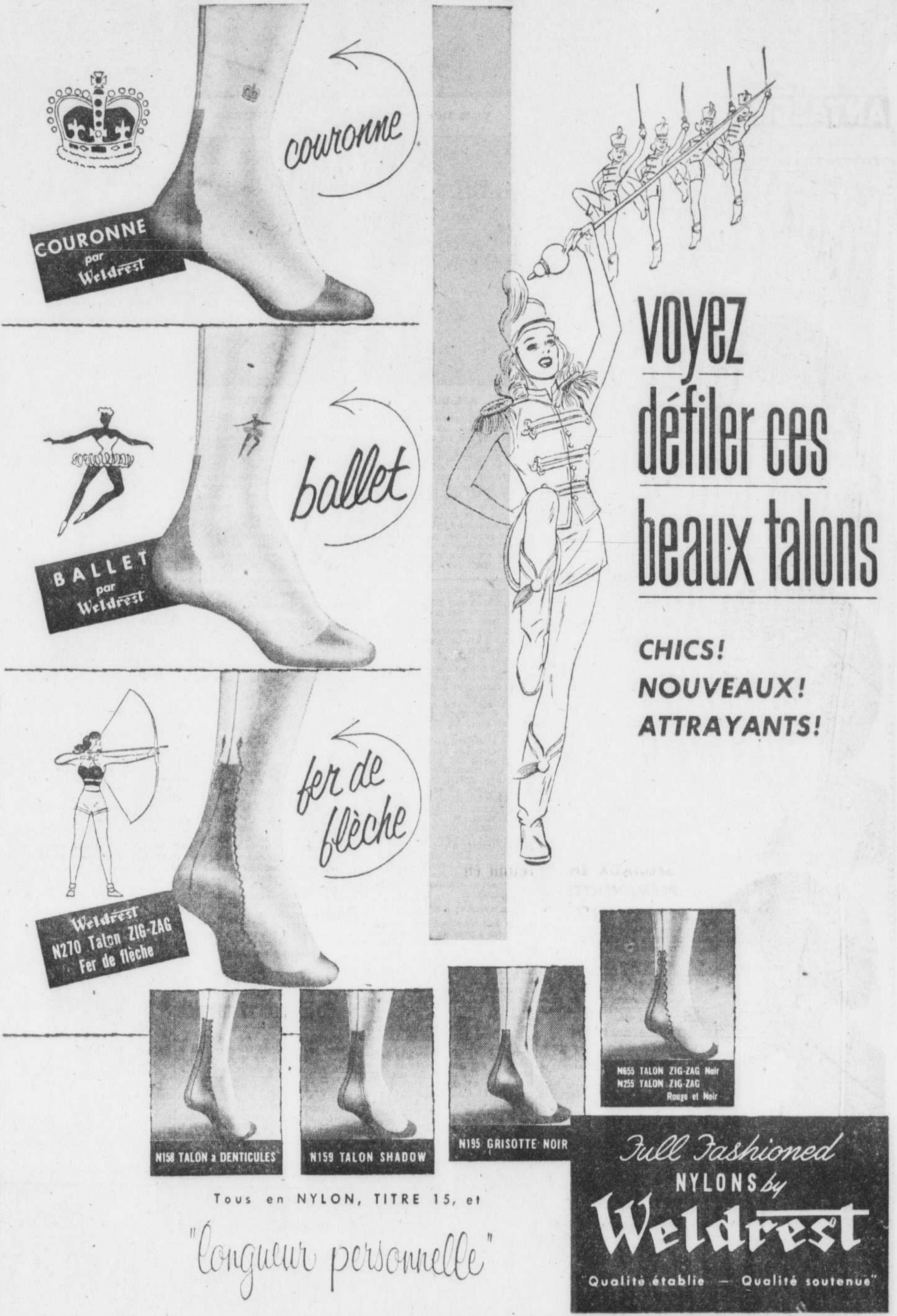
COURONNE par Weldrest
couronne
BALLET par Weldrest
ballet
Weldrest N270 Talon ZIG-ZAG Fer de flèche
fer de flèche
voyez défiler ces beaux talons
CHICS! NOUVEAUX! ATTRAYANTS!
N158 TALON à DENTICULES
N159 TALON SHADOW
N195 GRISOTTE NOIR
N655 TALON ZIG-ZAG Noir
N255 TALON ZIG-ZAG Rouge et Noir
Tous en NYLON, TITRE 15, et
"longueur personnelle"
Full Fashioned NYLONS by Weldrest
"Qualité établie — Qualité soutenue"

DORIS LINGERIE
SHOP
6607 RUE ST-HUBERT
DO. 6746

EN VENTE CHEZ
Dupuis Frères
Rue STE-CATHERINE Est
PL. 5151

LINDOR LTD
LINGERIE
EN VENTE
A TOUS NOS MAGASINS

M. SAYKALY
162 est, BEAUBIEN
TA. 4777
3577 ST-LAURENT
BE. 9466

Joseph Shamie & Fils
3921 est, Ontario — CH. 3542
1848 est, Ontario — AM. 2018
1376 est, Ontario — AM. 7823
3235 est, Ontario — CH. 7842
680 O., Jean-Talon — VI. 2477

FEUILLETON DE LA "PRESSE"

MARIA DES DÉLICES

par
ALBERT-JEAN

(Reproduction autorisée par la Société des Gens de Lettres de France)

23 mars 1953.

4

(Suite)

Une patrouille de soldats, dont le vent nocturne gonflait la chemise retenue aux reins par une ceinture de cartouches l'entourait et lui ôtait tout espoir de retraite. Jennifer frissonna et celui qui paraissait être le chef lui fit signe qu'elle pouvait rabaisser les bras. Quand l'Américaine eut obtempéré à cet ordre, l'Indien, avec une dextérité étonnante, lui ligota les deux poignets et Jennifer poussa un soupir d'épouvante, car son agresseur était une femme.

"Les Amazones !" pensa-t-elle.

Toutes les rumeurs qui circulaient au sujet de cette troupe que Juana Mola Mendez, la vingt-quatrième épouse légitime de Zapata, avait apportée en dot au général, se précisèrent soudain à l'esprit de la jeune fille. Les Amazones ne faisaient jamais de quartier et les adversaires qui tombaient entre leurs mains étaient assurés de finir, cousus vivants, dans une peau de boeuf ou, plus simplement, abandonnés, enduits de miel, aux fourmis rouges.

Jennifer comprit que sa situation était désespérée et elle cria :

— Vous n'avez pas le droit de me toucher ! Je suis citoyenne américaine.

Pour toute réponse, une torsion de la lanière qui la tenait en laisse lui entama les deux poignets.

— Je suis journaliste. J'ai un laissez-passer signé de Carranza.

A ce mot, un grondement parcourut la troupe et une des guerrières leva sa "machete" sur la nuque dorée de Jennifer, en répétant, avec un rictus, le nom de celui que ses adversaires et ses partisans appelaient "Le Grand Voleur" ou "Le Grand Chef".

Mais l'Amazone qui commandait la patrouille, intervint et repoussa brutalement la porteuse de "machete".

L'oreille tendue, la journaliste perçut les échos d'une discussion où les syllabes : "Zapata... Zapata" revenaient avec insistance.

L'Attila du Sud avait dû donner des ordres précis à la responsable de la patrouille, car les Amazones s'écartèrent de leur proie, avec un grondement de regret, et la femme qui avait arrêté Jennifer refoula la prisonnière derrière la haie où les cavalières avaient dissimulé leurs montures.

Lorsque la troupe eut détaché les chevaux maigres qui avaient redressé la tête à son approche, la femme qui commandait fit signe à Jennifer de se mettre en selle. Elle-même sauta en croupe de la prisonnière et l'Américaine éprouva le dur contact du pistolet dont l'Amazone lui appliquait l'anneau froid contre les lombes.

— En route !

Toute la patrouille s'ébranla et, sans souci de la voiture immobilisée au bord de la route, disparut, avec sa prisonnière, dans les ténèbres.

* * *

Depuis que Zapata, campé dans les faubourgs ouest et sud de la capitale, exigeait du gouvernement un tribut quotidien de douze mille dollars or, la terreur régnait dans les campagnes et il n'était pas rare de voir des populations entières abandonner leurs villages et fuir droit devant elles, à la seule approche des légions zapatistes.

Ce fut dans une de ces bourgades désertées que les ravisseuses de Jennifer conduisirent l'Américaine et, à la lueur grisaillante de l'aube, la jeune fille put observer le double alignement des cases au long des ruelles; l'entassement des vivres réquisitionnés que surveillaient deux sentinelles en armes et, au fronton d'une maisonnette d'adobe, sur une petite place, le drapeau du nouveau Mexique : rouge, blanc et vert, sur quoi l'Attila du Sud avait fait broder la devise de ses troupes : "Liberté-Egalité".

Jennifer progressait, en se tournant les chevilles, parmi les flaques et les dépressions de la ruelle principale. Une migraine soudaine lui écrasait les tempes et elle devait faire un effort pour admettre que, quatre heures plus tôt, elle se trouvait dans cette hacienda des Délices — la plus fastueuse de tout l'Etat du Michoacan — qu'un drame inexplicable était venu bouleverser, à l'improviste.

Les chemises rapiécées des légionnaires de la Mort avaient remplacé les spencers blancs et les robes de Paris avaient cédé la place aux blousons des Amazones; une menace succédait à une autre menace et l'Américaine retrouvait cette impression d'angoisse qui l'avait serrée à la gorge, lorsqu'elle avait rejoint ses hôtes sur la rive du lac fleuri, après qu'elle eut garé sa voiture dans la remise aux odeurs fortes.

Mais, cette fois, le péril mortel pesait sur sa propre tête et non plus sur celles de la famille de la Torre. Elle se trouvait aux mains d'un Indien fanatique qui avait pour programme d'expulser les étrangers des terres ancestrales; et si Zapata infligeait ses sévices les plus cruels aux propriétaires de sang espagnol, quel châtiment ne tenait-il pas en réserve pour cette fille yankee qui se permettait de révéler tous ses plans de guerre dans un grand journal des Etats-Unis, avec une sorte de divination qui emplissait le chef d'une rage nouvelle, a chaque arrivée des gazettes ?

"J'aurais dû écouter les conseils de Maria et ne pas me hasarder seule, durant la nuit, sur la route de Mexico !" se reprochait Jennifer.

Mais il était trop tard, maintenant, pour se lamenter et la jeune fille n'avait plus qu'à attendre la suite des événements, avec stoïcisme, dans l'auberge désaffectée où l'Amazone qui commandait la patrouille l'avait fait pénétrer, d'une bourrade entre les deux épaules.

* * *

Une litière de paille vermineuse jonchait le renfoncement de la muraille qui constituait l'alcôve offerte par l'Attila du Sud à la fille yankee.

Jennifer, brisée de fatigue et d'anxiété, se laissa tomber sur ce fumier et ne tarda pas à s'assoupir.

La faim la réveilla, deux heures plus tard, et elle mordit dans une des petites crêpes de maïs, farcies d'une purée de piment rouge, qu'un geôlier silencieux avait déposées sur une assiette de terre, à son chevet, durant son sommeil.

Tout de suite, le feu du piment lui incendia la langue et les gencives. Elle cracha la bouchée qu'elle mastiquait et se jeta sur l'eau, contenue dans une cruche rouge à dessins noirs. Mais, au lieu de la rafraîchir, le contact du liquide sur les muqueuses corrodées la brûla et elle se frotta la bouche avec le revers de sa main sale où le vernis des ongles s'écaillait.

Au dehors, des accords de guitare et une voix qui psalmodiait une ballade du vieux Mexique, l'attira à la fenêtre grillée d'où, en se tordant le cou, elle pouvait découvrir un coin de la petite place.

Jennifer avait déjà entendu ce chant plaintif à Mexico, dans un cabaret de nuit où Maria de la Torre l'avait pilotée, peu de temps avant les mortelles fiançailles de sa soeur Concha avec Don Carlos. Une semaine à peine s'était écoulée, depuis cette nuit-là, et, maintenant, Concha était morte, une balle en plein coeur, et elle, Jennifer, n'en valait guère mieux, dans cette chambre blanchie à la chaux où elle attendait la décision d'un chef barbare.

La voix du chanteur montait vers la prisonnière et lui proposait son réconfort inutile. La jeune fille se trouvait à la merci de ce sauvage qu'elle avait cru pouvoir braver impunément, comme si la qualité de citoyenne américaine comptait pour quelque chose dans ce pays de guerilleros où les squelettes humains dispersaient leurs ossements au long des pistes.

Durant toute la matinée, Jennifer écouta les bruits du camp, toujours les mêmes : piétinement de sabots, altercations entre Amazones, roulement de chariots, coups de feu isolés et accords de guitares.

Ce fut à l'heure de la sieste que la porte de la chambre tourna sur ses gonds, avec lenteur, et qu'un homme parut au seuil de la pièce carrelée.

A sa vue, la prisonnière se recula jusqu'au mur.

Les yeux de cet homme étaient très noirs, ainsi que ses cheveux et sa moustache. Il était vêtu d'une chemise molle de soie blanche, d'une veste noire et d'un pantalon très ajusté, de même couleur, dont un large liseré rouge recouvrait les coutures extérieures. Il était chaussé de sandales et coiffé d'un sombrero immense, tel que Jennifer n'en avait jamais vu, d'un sombrero blanc, galonné d'or, de deux pieds de large et d'un pied et demi de haut, dont la masse écrasait sa petite tête triangulaire, sa tête de serpent. Deux lourds pistolets chargeaient sa ceinture de cuir, brodée d'argent, et il portait une couverture repliée sur l'épaule, à la mode des Indiens.

Il fit trois pas dans la chambre et, tandis que la prisonnière se mordait la lèvre, pour ne pas hurler de terreur :

— C'est donc vous qui renseignez mes ennemis sur mes projets ? dit Zapata, avec lenteur.

III

Debout au chevet du lit, Don Ambrosio contemplait le visage de la morte dont le sombre encadrement des nattes faisait ressortir la matité exsangue.

On avait laissé à Concha les lourds bijoux dont elle était parée au soir de ses fiançailles. Seul, manquait le collier d'or qu'elle portait à son cou lorsqu'elle était sortie dans le parc, et dont le fermoir ancien avait dû s'ouvrir, à l'insu des porteurs, durant le transfert du corps à la maison.

"Il faudra faire ratisser les allées pour retrouver ce collier", pensa Don Ambrosio, en levant les yeux, avec irritation, vers le plafond qu'ébranlaient les allées et venues de la femme hydropique.

Santa entra, à cet instant, dans la chambre. Elle apportait une fiole bleue, ornée d'une étiquette sur laquelle on pouvait lire : "Eau du Jourdain" et elle versa le liquide dans une soucoupe, sur la table de chevet. Puis elle plongea une branchette de buis dans cette eau bénite.

— Santa ?

— Père ?

— Où est Maria ? Et comment se fait-il que ta soeur...

Mais Don Ambrosio n'eut pas le loisir de terminer sa phrase, car le fracas d'un galop pénétra dans la chambre par la fenêtre entr'ouverte.

—La police !

Elle arrivait, bride abattue, de Morelia, sous les ordres du capitaine Valdès, et les prévisions de Maria se révélèrent justes, sur-le-champ, car le premier soin du chef fut d'établir un cordon de surveillance autour du domaine et de consigner ses propriétaires à l'intérieur de la maison.

Don Ambrosio qui avait accueilli le policier, en personne, à l'entrée de la véranda, éleva une protestation véhémente:

A SUIVRE

MON MAL DE TÊTE A DISPARU SUBITO... GRÂCE À ANTALGINE
L'ANTI-DOULEUR PRESTO!

Essayer ANTALGINE c'est l'adopter

Chez votre pharmacien 35¢ et 85¢

ANTALGINE

L'analyse du public et de l'interprète

SUITE DE LA PAGE 14

prit qui animait les auditoires du 13e siècle à nos jours, le conférencier termine: "Notre époque reproduit par la photographie les chefs-d'oeuvre de l'art plastique, par l'enregistrement sur disques les chefs-d'oeuvre musicaux de toutes les époques, par le cinéma le drame du monde entier. Nous sommes véritablement les premiers héritiers du génie universel.

"Le monde entier est devenu le public émerveillé des beautés innombrables que son passé a produites et qu'hier encore il était impossible d'apercevoir toutes. Notre siècle aura, malgré ses lacunes, formé le plus étonnant public qui soit, un public universel que va bientôt tenter la culture. L'art n'est plus aujourd'hui l'apanage des classes sociales élevées. Tout le monde a droit désormais à ses consolations."

M. François Rozet, artiste, a remercié M. Roussel. M. Bernard Diamant, baryton, et M. John Newmark étaient inscrits au programme musical.

Salon de beauté Astrid

Présente la nouvelle

Coupe "Urchin"

Séduisante! Personnelle!

$1.

Coupe individuelle captivante, à la fois simple et fantaisiste... avec un soupçon de boucles. D'un cachet personnel!

SPECIAUX EN PERMANENTES DE QUALITE

Ondulation à froid Rég. $10.00 $6.60

Ondulation à froid Rég. $12.50 $8.50

A froid ou sans fil. Rég. $15.00 $10.00

Les trois au complet, avec COUPE, SHAMPOOING et MISE EN PLIS

Stylistes réputés à votre service

MM. Jacques, Charles, Roland, Caron & Emile

Avec ou sans rendez-vous

Le Salon Astrid

418 Ste-Catherine E. LA. 5172

un peu à l'est de Saint-Denis *9 am à 7 p.m. tous les jours*

INDÉLÉBILE... ET TOUJOURS BRILLANT!

Du Barry

Le véritable ROUGE À LÈVRES indélébile

Ses teintes radieuses restent fraiches comme la rosée... Il adhère *instantanément* aux lèvres ... les pare d'un vif éclat qui dure toute une journée, et il s'applique en traits bien définis! Il protège et assouplit la peau délicate des lèvres sans les assécher... Vous paraîtrez ... vous vous sentirez jeune et jolie "Red Flare" et autres teintes séduisantes.

"TREASURE STICK" DU BARRY

Un produit de la famille des célèbres Poudre pour le visage et Sophisti-crème Du Barry

ETUI 'CAPLOK' BREVETÉ

Son capuchon exclusif tient le bâton en place, l'empêche de tourner, le garde propre.

$1.50

Bâton de rechange—75¢

Richard Hudnut

TORONTO • NEW YORK

Modernisme allié au confort

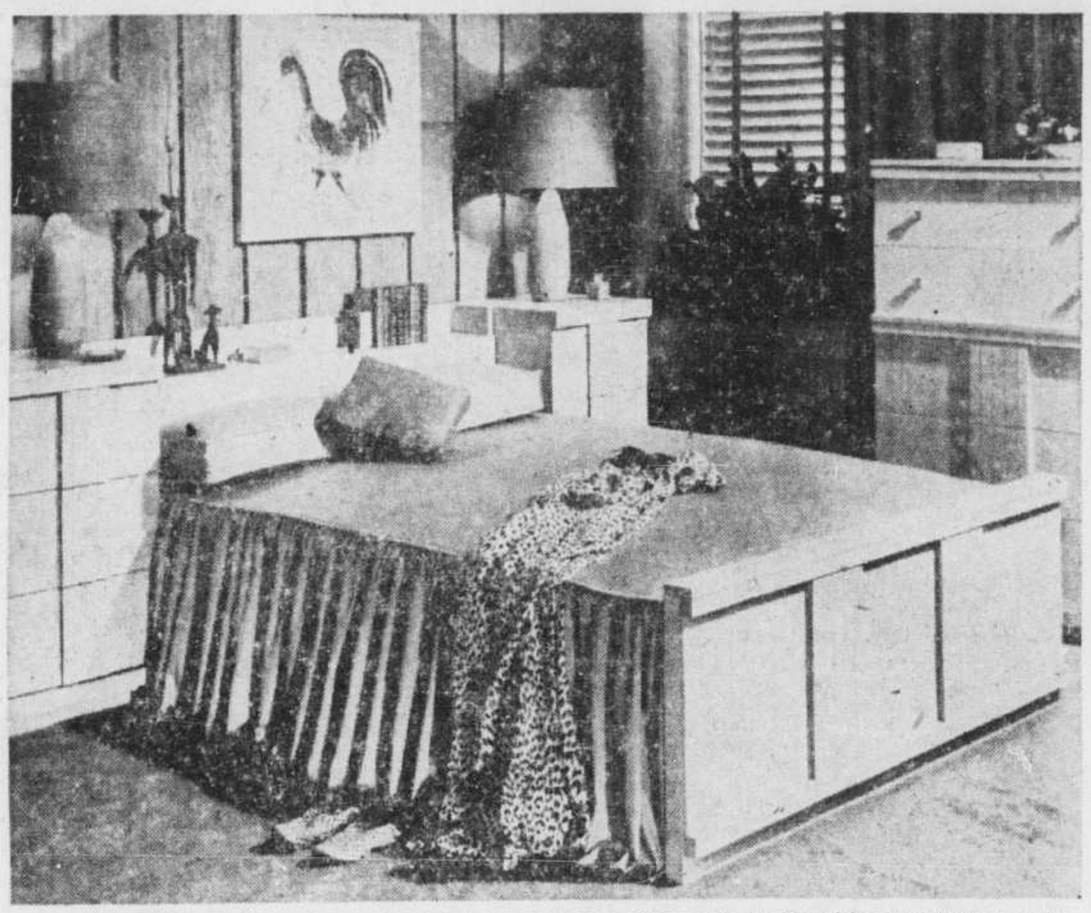

Le lit des ameublements modernes de chambre à coucher n'offre plus le dépouillement d'antan, mais il a gagné en confort ce qu'il a perdu en simplicité. L'addition d'une étagère et de deux tables de chevet flanquant le lit ajoute au cachet de la chambre, cachet accentué par l'utilisation du chêne blond et du chartreuse pour la décoration.

Au rendez-vous de la fantaisie

Pour la table, la fantaisie est de mise. Elle a littéralement pris d'assaut toute la place. Mais ce sont les services à thé qui montrent le plus d'audace. On ne s'étonne plus de rien et les teintes que l'on croyait ne jamais pouvoir assembler se marient harmonieusement.

Ainsi une nappe à thé, fond crème, à encadrement de rayures vertes, rouges, marron et orange est ravissante.

Le vert est très à la mode. Peut-être parce qu'il parle d'espérance. On espère tant de l'avenir à l'heure actuelle! Cette nappe de toile de fil vert d'eau à bordure vert-jade, divisée en grands carrés par d'étroites bandes argent, fait très riche et très moderne.

Le bleu est moins prisé, mais ce service à filets blancs et bleus formant une bordure quadrillée est d'un bel effet, de même que cet autre en toile bleu-lavande avec encadrement bleu serti de noir. Que dire de cet autre d'organdi blanc, sur lequel les arbres ont secoué leurs feuilles, des feuilles d'automne aux tons rouille et or, sinon qu'il est d'un goût exquis.

Sur de l'épaisse toile, voici un paysage breton: un bateau gagnant le large et, sur le quai, deux paysannes aux coiffes de fine dentelle, agitant leur mouchoir.

Et maintenant toute la poésie de la nature. Poésie des fleurs: roses épanouies, lilas, glycines, pâquerettes bleuets; poésie des fruits: pommes vermeilles, cerises, raisin ...

De gros pois rouges semés sur une nappe blanche sont très amusants, et des carrés verts disposés en bordure donnent une note gaie.

Narriman de retour en ...

SUITE DE LA PAGE 14

(PCF) — La famille de Narriman dit qu'elle entreprendra immédiatement des procédures de divorce.

Un journal de langue française, l'Egypte, mande que sa mère aurait déclaré, aujourd'hui, que sa fille "épousera un jeune Egyptien".

Narriman a tout simplement affirmé qu'elle est séparée de Farouk, malgré que des rumeurs de divorce circulent depuis plusieurs semaines.

Une ronde à deux

Le coton et la toile sont des amis de toujours. Ils ont du reste plusieurs qualités semblables.

Les robes d'intérieur et les piqués en coton blanc, beige ou mantelets de lit, matelassés ou imprimé de délicates fleurs roses ou bleues, procurent le confort et le chic.

Peut-on nier l'élégance des dessous en fine toile, agrémentés de motifs brodés, de dentelles et de rubans, ou encore les chemises de nuit et les déshabillés en coton imprimé dans les teintes pâles, émaillé de dessins coquets et originaux?

Cette année encore, le coton détient le sceptre royal au royaume de la Mode; il affirme partout et en tout son incontestable supériorité, aussi bien à la campagne qu'à la ville, dans nos cuisines comme dans nos salons. On l'emploie sous toutes les formes et il sert à tous les besoins, avec avantage, il va sans dire.

—L'Etat d'Australie Occidentale a une superficie de 975,000 milles carrés, avec une population de moins de 600,000 âmes.

Menu de demain

Bon appétit — Bonne santé

CONSOMME AUX TOMATES
CRAQUELINS
CAROTTES EN PUREE
SAUCISESS DE FRANCFORT ROYALES
CHOU VINAIGRE
POMMES DE TERRE LYONNAISES
SALADE DE FRUITS
GATEAU AU CHOCOLAT
THE — CAFE

* * *

Consommé aux tomates

2 pintes de consommé
1 tasse de vermicelle cassé
Assaisonnement
pinte d'eau
½ boîte de tomates

Faire chauffer le consommé et l'eau, y ajouter le vermicelle, brasser. Chauffer les tomates, les passer au tamis dans le potage, assaisonner de sel, de poivre, de fines herbes; laisser mijoter une ½ heure.

Saucisses de Francfort royales

⅓ tasse d'oignon finement haché
⅓ tasse de céleri finement haché
½ gousse d'ail, hachée menu
3 cuil. à soupe de shortening
1 boîte de soupe aux tomates condensée
2 cuil. à soupe de cassonade
2 cuil. à soupe de sauce Worcestershire
2 cuil. à soupe de jus de citron ou de vinaigre
2 cuil. à thé de moutarde préparée
4 gouttes de sauce Tabasco, si désiré
1 livre de saucisses de Francfort (env. 10)

Faites dorer l'oignon, le céleri et l'ail dans le shortening, dans une poêle épaisse. Ajoutez, en remuant, le reste des ingrédients de la sauce; faites mijoter quelques minutes. Ajoutez les saucisses de Francfort; couvrez et laissez mijoter 20 minutes. 4 à 5 portions.

Pommes de terre lyonnaises

Restes de pommes de terre bouillies (7 ou 8)
1 oignon moyen
2 cuil. à table beurre ou graisse, sel, poivre, persil
Quelques gouttes de jus de citron

Faire revenir l'oignon haché dans le beurre ou la graisse, y ajouter les pommes de terre tranchées ou coupées en dés, les retourner avec une spatule jusqu'à ce qu'elles soient bien jaunes. Assaisonner et saupoudrer de persil haché et de jus de citron; servir bien chaud.

Tissus de nylon en vedette à une exposition britannique

Londres. — La plus grande variété de tissus de nylon jamais exposés en Angleterre se trouvera à la Foire des industries britanniques de 1953 (Londres et Birmingham, du 27 avril au 8 mai). On y verra plus de 400 tissus différents, notamment des tissus légers à robes, des tissus plus lourds tels les étoffes à costumes, les tricots pour sous-vêtements, ainsi que des dentelles, des filets et un certain nombre de tissus industriels.

Scène canadienne appréciée

Londres. — Un tableau de Cornelius Krieghoff a atteint le prix de vente le plus élevé à une enchère récente d'oeuvres modernes tenue récemment à Londres. Un acheteur a en effet versé 320 guinées (près de $950) pour ce tableau, paysage avec parsonnages et traineau sur les bords du Saint-Laurent.

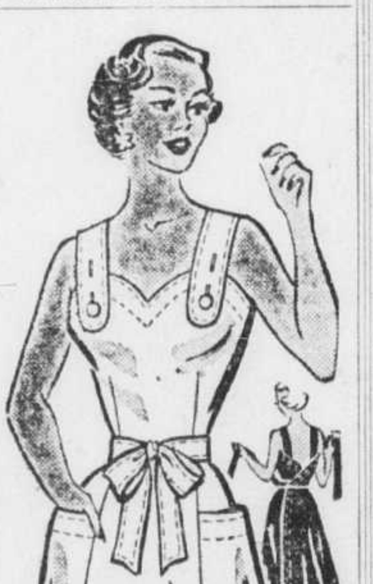

9163—Robe-soleil ou tablier, ce patron plaira pour ses lignes simples, facilitant sa confection. A remarquer la jolie ceinture nouant au devant, et les piqûres garnissant les bretelles et les poches. Grandeurs: 14½, 16½, 18½, 20½, 22½ et 24½. La taille 16½ requiert 3-⅝ verges de 35" **Prix 37¢**, taxe comprise.

Adresser comme suit: Dépt. des Patrons, La Presse, Montréal. Mentionner la grandeur et le numéro du patron. **Inclure 37c par patron,** taxe comprise, soit par bon postal ou mandat d'express. Ne pas faire de réclamation avant 15 jours. La Presse n'est pas responsable des lettres non reçues. Prière de mentionner son nom et son adresse. TOUTE ADRESSE DOIT COMPORTER LE NUMERO DU DISTRICT POSTAL. Ces patrons, avec notes en français, ne sont pas échangeables. Ils ne sont pas en vente à nos bureaux. On ne peut s'y procurer non plus ni catalogue ni cahier de modes.

Chapeaux et coiffures vont de compagnie

A Paris, cette année, coiffeurs et modistes sont devenus les meilleurs amis du monde. Pour le jour, les coiffures sont, avant tout, très simples. Une fois le chapeau enlevé, les têtes des femmes apparaissent petites et nettes, les nuques sont dégagées et font paraître le cou plus long et plus mince. Afin qu'ils retrouvent un volume normal, les cheveux "moins que demi-longs" sont à peine frisés. Il y a juste ce qu'il faut de "permanente" pour permettre une mise en plis. Les cheveux sont brossés en vagues larges et souples. Mais pour le soir, avec les grandes robes, les paradis, les voiles pailletés, les maîtres de la coiffure redonnent libre cours à leur fantaisie. Tous ont recours à des postiches qui transforment la petite coiffure du jour en grand soir. Il y a des nattes et des chignons que l'on pose droits sur le sommet de la tête ou très en arrière; ou bien encore ce sont des diadèmes de fleurs ou de petites plumes en cheveux, dans l'un et l'autre cas, la nuque est toujours dégagée et le volume bien moindre qu'il n'était ces dernières années.

—Au cours de l'année 1951, la République de l'Inde a produit plus de 34,000,000 de tonnes de charbon.

ÉPARGNEZ 25% SUR VOS FOURRURES —

en achetant directement de la fabrique Cummings!

- La plus belle collection de jaquettes en seal français (lapin teint), brun ou gris ... $85 — Chevreau gris ... $150 — Rat musqué (flancs) ... $225 — Ecureuil ... $295. Aussi ravissantes capes d'écureuil ... $150 à $275.

ENTREPOSAGE de fourrure PL. 8901

ACHETEZ DES MAINTENANT VOTRE MANTEAU DE FOURRURE
Généreuse allocation pour votre vieux manteau de fourrure.

CUMMINGS Furs Ltd.
284 NOTRE-DAME O.
PRES ST-PIERRE

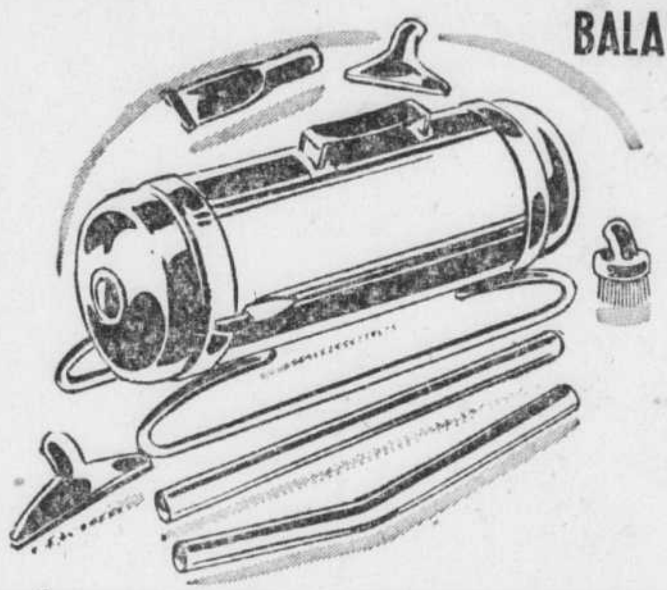

BALAYEUSE TOUTE NEUVE

Livrée chez vous dès demain

MODÈLE 1953

$27.50

DÉMONSTRATEURS RECONDITIONNÉS

TOUTES MARQUES

$13.50

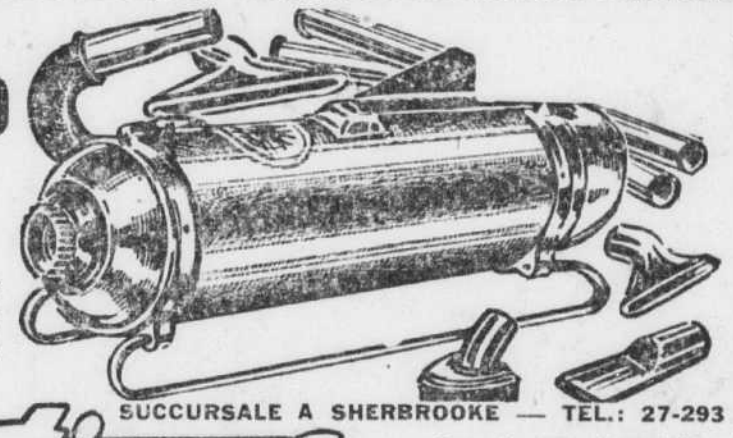

— AVIS —

FATIMA VACUUM est une maison indépendante et n'a aucune affiliation avec tout autre commerce du même genre.

SUCCURSALE A SHERBROOKE — TEL.: 27-293

Fatima VACUUM STORE
7377, RUE ST-HUBERT

Demandez une démonstration GRATIS

Nos représentants experts se déplaceront à votre domicile dans un rayon de 150 milles de Montréal.

CA. 7189

Après 6 heures: DU. 5921

LECOMPTE

APRÈS VOTRE MÉNAGE DU PRINTEMPS
ÉGAYEZ VOTRE INTÉRIEUR AVEC CETTE

MAGNIFIQUE CRETONNE IMPRIMEE A LA MAIN "BONITA"

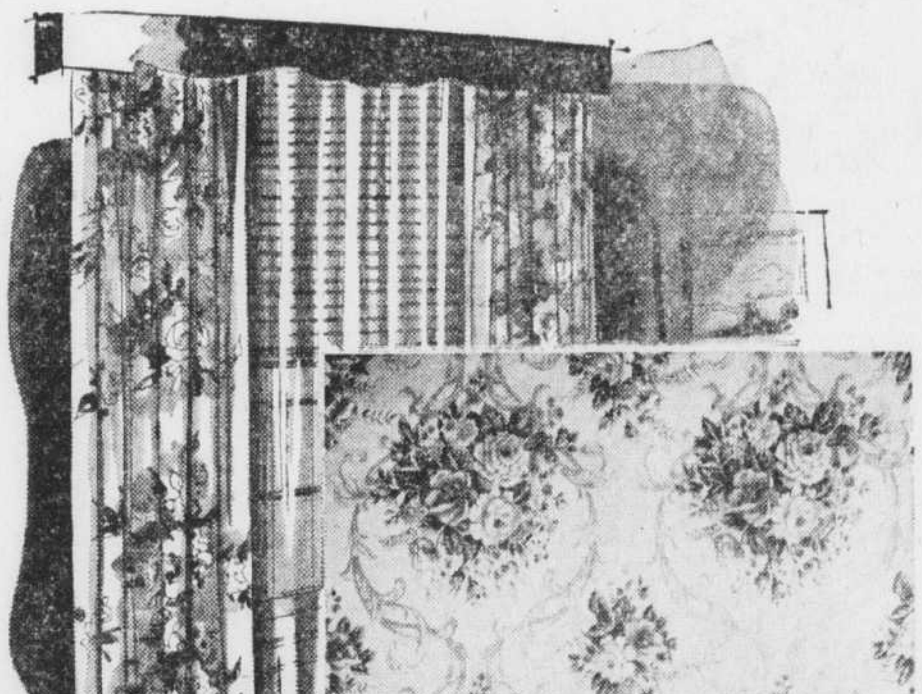

$4.50 LA VERGE
48" DE LARGEUR

Ces nouveaux imprimés, d'une qualité très pesante et souple en même temps sont d'une belle harmonie de couleurs. Ils donneront à votre intérieur une atmosphère printanière.

★

Les motifs floraux se répartissent en de précis petits dessins jusqu'aux grands effets de bouquets aux couleurs vives, aux teintes ravissantes.

★

PRESENTEE DANS 6 COULEURS DE FOND
- Blanc
- Gris
- Coquille d'oeuf
- Vert
- Rose
- Bleu

CETTE MAGNIFIQUE CRETONNE PEUT ETRE UTILISEE POUR DRAPERIES, COUVRE-LITS, HOUSSES, ETC.

E. Lecompte DRAPERIES LIMITÉE

Pour des fenêtres gaies et à la page ... Lecompte en est le gage

★ COMMANDES POSTALES REMPLIES AVEC SOIN
★ OUVERT LE VENDREDI JUSQU'A 9 HEURES

1574 MONT-ROYAL — FR. 6206
1574 MONT-ROYAL Est — FR. 6206
6595 ST-HUBERT — VI. 2018

La paix inconcevable sans la liberté, dit M. Alcide de Gasperi

Rome, 23. (AFP) — "Nous ne sommes ni des dictateurs, ni des maréchaux, mais des hommes qui vont et viennent, des hommes élus par la majorité du peuple, des hommes qui travaillent pour la patrie", a déclaré M. Alcide de Gasperi, président du conseil, dans un discours prononcé devant cinquante mille délégués de l'association des cultivateurs réunis en congrès à Rome. Après avoir souligné les efforts du gouvernement en faveur de l'agriculture, le président du conseil a ajouté: Toutes les initiatives du gouvernement se réduiraient à rien s'il survenait une guerre, si l'on perdait la paix ... Mais la paix est inconcevable sans la liberté. M. de Gasperi s'est prononcé ensuite en faveur du marché européen à condition qu'une plus libre circulation des forces du travail soit assurée et il a conclu: "L'Europe unie n'est pas une fable, une fantaisie ou une théorie: c'est l'aspiration de ceux qui connaissent les remèdes nécessaires pour résoudre la situation économique actuelle".

Naufrage d'un chalutier anglais

Londres, 23. (AFP) — Quatre marins se sont noyés et trois autres sont portés manquants à la suite du naufrage du chalutier "Leicester City" de Grimsby, qui s'est échoué, hier, par temps bouché, sur un récif au large de l'île de Hoy, dans les Orcades. Onze survivants ont été recueillis.

Le "Leicester City" revenait des pêches d'Islande, lorsqu'il heurta le récif de Breibustee et sombra peu après.

Puissante station

—On doit donner une puissance de 1 million de watts à une station de la marine de guerre américaine, près de Seattle, dont les communications se feront par la radio.

La prédication du carême

La grande prédication du Carême touche à sa fin. Bientôt, en effet, ce sera le dimanche des Rameaux, la Semaine Sainte, le dimanche de Pâques. Hier, dimanche de la Passion, les prédicateurs ont donc entrepris l'exposé des derniers points des divers thèmes qu'ils ont été appelés à développer au cours des stations quadragésimales.

A Notre-Dame, en particulier, le R. P. F.-M. Bergounioux, O.F.M., a expliqué le sens d'un autre paradoxe de la vie chrétienne: celui de la paix et de la guerre. Si la paix, a-t-il dit, est le plus grand des biens, et que le Christ a pourtant déclaré qu'il était venu apporter le glaive, c'est que la paix, la paix véritable, celle qui repose sur la justice, ne peut être atteinte qu'en se faisant violence, qu'en livrant la guerre à nos passions.

A Saint-Jacques, le R.P. A.-M. Sylvestre, O.P., s'est appliqué à décrire le deuxième de nos devoirs envers la grâce et qui est de tendre à la perfection. Il ne suffit pas, a-t-il dit, de vivre en état de grâce. Il faut s'appliquer sans cesse à accroître cette vie de Dieu en nous. C'est le commandement même du Christ: "Soyez parfait, comme Votre Père céleste est parfait".

Au Gesù, le R. P. Marcel Marcotte, S.J., a rappelé avec saint Ignace, qu'un seul problème doit préoccuper le chrétien: celui de sa destinée. Cette destinée n'est pas facultative. Nous n'avons pas droit de refuser la béatitude qui nous est offerte. Il nous faut travailler à notre salut. Et comme les chrétiens sont solidaires les uns des autres, les soucis d'apostolat doivent être nécessairement mêlés à toute vie.

Voici de larges extraits des sermons prononcés à ces trois églises:

A Notre-Dame

R. P. F.-M. BERGOUNIOUX

La paix est le plus précieux de tous les biens. Qui la possède peut se passer de tous les autres. Elle consiste essentiellement dans un état de stabilité intérieure qu'aucun événement extérieur ne trouble; au milieu d'une foule déchainée, prête aux pires violences, l'âme pacifique reste calme, placide souriante. Une seule chose est nécessaire: Dieu, et elle vit en Sa miséricordieuse présence; tout le reste lui est accordé par surcroît.

C'est de cette paix que le Seigneur parle quand il déclare: "Je suis venu porter la paix sur la terre... Je vous donne Ma paix. Je vous laisse Ma paix, non pas celle du monde, mais la Mienne".

Mais comme s'il s'agissait d'un bien extraordinairement difficile à obtenir. Il dit aussi: "Je ne suis pas venu porter la paix, mais la guerre". Le prince de la paix, Celui que les prophètes attendaient serait-il aussi un chef de guerre et Le trouverions-nous dans le fracas des batailles, au milieu des cris des victimes?

Une guerre sainte

Ou bien plutôt est-il une guerre nécessaire, une guerre sainte, un choix délibéré et douloureux, d'où sortirait la paix qui demeure, nous en sommes certains, l'inestimable bienfait du Ciel à la terre?

Essayons de définir les termes: "La paix, a dit saint Augustin, est la stabilité de l'ordre". Et saint Thomas d'Aquin, méditant sur ces concepts ajoute: "La paix est l'oeuvre de la justice".

Stabilité de l'ordre, la paix est donc essentiellement recherche et découverte de l'ordre, c'est-à-dire, pour un chrétien, de l'accomplissement de la volonté de Dieu, la seule qui soit droite et hors de laquelle il n'y a que caprice et chaos. Chercher la paix, c'est donc, en définitive, chercher Dieu et, l'ayant trouvé, le garder précieusement au fond de son coeur.

Paix établie sur la justice

"Marche en ma présence et tu seras parfait". Cette injonction de Dieu à son serviteur s'adresse à tous les hommes qui cherchent la paix. Hors de ce sentier, il n'y a pas de paix possible. Aussi bien voyons-nous sous nos yeux l'incapacité des nations à rétablir, malgré tous les désirs, la stabilité mondiale. C'est bien le cas de répéter les paroles du Psaume: "Si le Seigneur ne garde pas la Cité, c'est en vain que veillent ceux qui ont pour mission de la protéger".

Il est évident que toute paix véritable ne peut être établie que sur la Justice qui n'est pas autre chose que la réalisation de rapports harmonieux entre les hommes qui doivent chacun recevoir ce qui leur est nécessaire pour vivre aussi bien matériellement que spirituellement. C'est le désir de Dieu, dont nous sommes les enfants, que nous vivions ainsi en bonne intelligence les uns avec les autres. Cette justice qui doit "surpasser celle des Pharisiens" est la base de notre charité fraternelle. Quand nous disons: "J'aime mon prochain comme moi-même", il faut entendre: "Je désire tout d'abord établir entre lui et moi des relations cordiales qui ne peuvent exister que si je suis loyal et juste à son égard". Justice familiale, justice sociale, justice internationale, autant de réalisations requises à qui veut établir la paix. Les Papes, et particulièrement les derniers, ont rappelé maintes fois ces obligations strictes, en même temps que l'héroïsme, nécessaire à les tenir.

Héroïsme nécessaire

L'héroïsme, cet élan qui nous fait dépasser la recherche de nos aises et l'assouvissement de nos égoïsmes; c'est bien la guerre que nous devons continuellement livrer contre nos passions. Chaque fois que nous nous replions sur nous-mêmes, que nous refusons de voir les problèmes, que nous ne sommes plus sensibles aux nobles élans de notre coeur, nous abdiquons notre titre de fils de Dieu. "La vie de l'homme sur la terre est un combat", dit l'Ecriture, et "refuser de combattre, c'est refuser d'être couronné".

Au premier rang de ces luttes ardentes, mais pacifiques, les chrétiens doivent se placer en avant-garde. Ils savent, eux, qu'il y a des raisons de vivre qui valent mieux que la vie même, puisqu'elles sont la conduite même de toute paix intérieure.

"Bienheureux les pacifiques"

"Bienheureux les pacifiques, parce qu'ils seront appelés les enfants de Dieu". Nous ne devons pas oublier cette béatitude qui nous mérite de pouvoir considérer Dieu comme notre Père. Elle rejoint les appels à la douceur qui nous ont déjà été adressés et elle laisse prévoir que nous serons peut-être persécutés pour la justice et pour le Royaume! Ce jour-là, dit le Maître, il faudra nous réjouir, parce que notre récompense sera grande dans le ciel!

Si tous les chrétiens du monde entendaient ces paroles et voulaient vraiment les mettre en pratique, alors se dresserait une armée formidable qui désarmerait, par sa seule présence, les forces du mal liguées contre la paix. Il faut de toutes nos forces vouloir la paix, l'établir en nous et la semer à pleines mains autour de nous, afin qu'elle germe et qu'elle recouvre, de sa frondaison magnifique, les champs de carnage sur lesquels si longtemps aura coulé le sang des hommes. Et la paix du Christ s'épanouira dans le règne du Christ: "Pax Christi in regno Christi!"

* * *

A Saint-Jacques

R. P. A.-M. SYLVESTRE

"Soyez parfaits comme votre Père céleste est parfait". C'est en ces termes que le Christ publiait le deuxième de nos devoirs envers la grâce, celui de tendre à la perfection, le progrès.

Notre monde imbu de cette idée de progrès - progrès matériel, il va sans dire - en oublie pour autant le progrès spirituel avant tout nécessaire à l'homme, au chrétien: le progrès dans la grâce, la croissance dans la vie divine.

Sans doute serons-nous saisis de nouveaux vertiges à l'aspect de cette autre cime de la vie chrétienne. Notre faiblesse, nos fautes, notre vie passée nous décourageront. Mais pourquoi cet abattement? La grâce n'a-t-elle pas déjà sanctifié la vie des pécheurs les plus endurcis? Le Christ n'est-il pas venu sauver ce qui était perdu?

Apportons alors à l'étude de ce deuxième devoir envers la grâce, une ferveur toujours croissante, un idéal chrétien auquel rien ne fait échec. Voyons en premier lieu, comment le progrès est la loi de toute vie, de tout amour, et en conséquence de toute grâce. Ainsi nous comprendrons mieux la tiédeur de notre vie chrétienne et la nécessité d'envisager les moyens susceptibles de répondre à ce devoir.

Le progrès

Ce progrès, le Christ lui-même l'a prêché d'exemple: "Il croissait en sagesse et en grâce", nous rapporte l'Evangile de saint Luc.

"Il croissait..." La perfection s'acquiert, c'est une loi universelle, la loi de toute vie. Il n'y a que les non-vivants qui ne soient capables de perfectionnement, de progrès. L'enfant qui naît, le fruit qui murit, la fleur qui s'ouvre, tout vivant se développe. C'est une loi, un devoir de la vie. Et le jour où la montée s'arrête, la descente s'amorce: le déclin vers le tombeau, vers la mort.

Loi de la vie, le progrès est aussi la loi de tout amour. Ici-bas tant d'obstacles séparent les êtres qui veulent s'aimer: les défauts, l'égoïsme . . . L'amour doit donc réduire un à un tous ces obstacles et travailler de jour en jour à réaliser l'union la plus complète entre ces deux êtres.

Et l'amour doit en outre lui-même se perfectionner, se purifier de tout égoïsme. Quelle illusion de vouloir immortaliser l'amour des vingt ans! Pauvre amour, s'il en est un! Comme la vie, l'amour doit s'épanouir, apprendre au jour le jour les exigences d'une offrande généreuse et parfaite.

Loi de la vie, loi de l'amour, le progrès sera en conséquence la loi de toute grâce. Car la grâce est une vie, une vie d'amour avec Dieu. Rappelons-nous d'ailleurs en quels termes progressifs le Christ lui-même a toujours symbolisé la grâce: une semence qui croît... Notre mission est donc, comme pour les

A SUIVRE SUR LA PAGE 27

Au Gesù

R. P. MARCEL MARCOTTE

Au fond, il n'y a pour les hommes qu'un problème, celui de la destinée. Tant qu'on ne l'a pas résolu, la vie n'a pas de sens, pas de direction. A force de nous piper et de nous contrefaire, nous réussissons (nous ne réussissons que trop bien!) à perdre de vue le but suprême de notre vie, à nous carrer dans l'instant présent, à nous y rendre heureux, comme ces bestioles qui s'installent pour vivre dans un flocon d'écume. "Mangeons et buvons, car demain nous mourrons!"

Mais nous avons beau parer le temps des couleurs de l'éternité, poser sur nos divertissements caducs et nos rêves frivoles des reflets de paradis, un jour viendra où la lumière d'en haut nous frappera en plein visage et nous forcera à estimer à sa valeur cette vie de passage. Regardez ce cristal tout à l'heure obscur. Un rayon de soleil vient l'effleurer et, du même coup, se brise, le traverse de part en part et l'illumine jusqu'au fond. Ainsi, dans la lumière de l'éternité où baigne la conscience de l'homme aux abois de la mort, toutes les illusions se dissipent, toutes les obscurités s'éclairent. "Ergo erravimus": nous nous sommes donc fourvoyés, diront les impies et les tièdes. Nous ne savions pas que la vie est si courte: nous l'avons laissée perdre; si vide de bonheur: nous ne l'avons point remplie de ce qui pouvait lui survivre. Nous n'avons rien mis dans nos jours: ils sont restés légers. Nous avons "tué le temps" au lieu de le féconder.

La destinée n'est pas facultative

L'homme est immortel et promis par Dieu à une vie d'adoration et de louange sans fin. Vue du côté de l'homme, la vie future est béatitude. Vue du côté de Dieu, elle est gloire éternelle. C'est pourquoi il y tient. Il y tient pour nous, parce qu'il nous aime et veut notre bonheur. Il y tient pour lui, parce qu'il s'aime et que notre bonheur même le glorifie. Il faut réfléchir là-dessus, Chrétiens, nous avons l'habitude de voir dans la destinée immortelle et bienheureuse qui nous est promise un privilège des enfants de Dieu. Elle est pourtant autre chose encore, elle est une charge, et, pour plusieurs, une charge si lourde qu'ils renoncent à la porter.

Ceux que saint Paul appelle les "hommes de terre" se contenteraient volontiers d'une félicité au rabais, taillée à la mesure de leurs appétits charnels. Mais on n'a pas le choix entre deux destinées; les jeux sont faits; on est "embarqué", dit Pascal. La béatitude qui nous est offerte, nous n'avons pas le droit de la refuser. Ou bien nous jouirons du bonheur total des élus, ou bien nous souffrirons de la privation totale des damnés.

Vivre pour Dieu

Si nous descendons assez creux en nous-mêmes, nous reconnaissons que rien en dehors de Dieu n'est capable de nous remplir. C'est la pensée de saint Augustin dans un texte célèbre: "Tu nous a faits pour toi, mon Dieu, et notre coeur est agité tant qu'il ne se repose pas en toi". Mais comme il faut du temps pour le comprendre! Comme il faut du courage pour l'accepter! La plupart des hommes vivent tendus vers l'avenir attendant de lui ce que le présent, qui fut lui-même d'abord un avenir, a manqué de leur apporter. A chaque fois, ils sont déçus, et, déçus, ils enfourchent des rêves frais pour repartir vers de nouveaux mirages.

Peine perdue: les rêves crèvent sous eux comme des chevaux poussifs qui s'abattent avant d'arriver à l'étape et tuent parfois leur cavalier. Car le coeur de l'homme est trop lourd pour que rien de terrestre soit capable de le porter; ses instants de bonheur sont trop rares et trop brefs pour soutenir sur leur gouttelette impalpable l'édifice de sa destinée...

La loi de l'indifférence

Il n'y a qu'une chose nécessaire: servir Dieu, sauver son âme. Tout le reste est indifférent, et l'on doit se rendre indifférent à tout le reste. C'est l'enseignement bien connu de saint Ignace. Santé ou maladie, richesse ou pauvreté, honneurs ou mépris, vie longue ou vie courte, toutes ces choses ne sont pour moi que des moyens pour m'élever à

A SUIVRE SUR LA PAGE 27

M. Maurice LABERGE

de la maison REID Fourrures, Inc., apportera une attention particulière à tous ses clients, anciens et nouveaux, qui lui confieront leurs manteaux de fourrure pour l'emmagasinage.—Signalez CH. 3181.

PRÊTS

RAPIDES! Vous pouvez obtenir de $50 à $1,000 sans garanties négociables.

DISCRETS! Prêts consentis promptement contre votre propre signature.

COMMODES! Choisissez vous-même le mode de remboursement. Jusqu'à 24 mois pour rembourser.

Songez que plus d'hommes et de femmes empruntent de HFC plutôt que de toute autre maison du genre. Téléphonez ou venez aujourd'hui!

75e ANNEE

HFC

25e ANNÉE AU CANADA

HOUSEHOLD FINANCE

SUCCURSALES DE MONTREAL

893 ouest, rue Ste-Catherine . PL. 5225
5275 Chemin de Queen Mary . WA 0251
3737 est, rue Ontario . . . . CH 3111
1821, est, rue Mont Royal . . . HO 2518
1003 est, rue Ste-Catherine . . HA 1122
1231 ouest, rue Ste-Catherine . MA 3623
391 ouest, rue St-Jacques . . . . PL 6638
660 ouest, rue Ste-Catherine . UN 6-8961
7064, rue St-Hubert . . . . . TA 7201
6692, rue St-Hubert . . . . . GR 7763

SUCCURSALE DE VERDUN
3957, rue Wellington . . . . . TR 2581

SUCCURSALE DE LACHINE
1155, rue Notre-Dame. . . . . NE 5-3743

Bureaux dans toute la province de Québec
Consultez l'annuaire de téléphone pour trouver le bureau le plus proche

Etes-vous amateur de

RÔTI de BOEUF?

Nous servons du ROTI DE BOEUF tous les jours au TRAYMORE. Nous prenons les côtes épaisses et juteuses du meilleur boeuf.... nous les faison rôtir lentement pour leur garder tout leur jus et toute leur saveur... Nous en servons ensuite de très grandes tranches et nous sommes certains que vous vous régalerez.

Le Restaurant
Traymore
"Le restaurant aux 1000 mets"

"Tous apprécient la qualité"
Comptoir de cafeteria
Deux bars aux huîtres — Service à la table
VISITEZ NOS BARS D'HUITRES
Liqueurs autorisées aux repas
1107 STE-CATHERINE OUEST — MA. 6695

Toutes les mères de famille savent que...

Javex

(l'eau de javel concentrée)

est l'indispensable allié de la maman pour le blanchissage et le nettoyage

IL FAIT MIEUX ET PLUS VITE TOUTES LES BESOGNES

IL COÛTE MOINS CHER QUE TOUS LES PRODUITS DU GENRE

Javex fait mieux toutes les besognes parce qu'il est fabriqué à l'intention de la ménagère et que sa qualité est toujours uniforme.

Javex coûte moins cher parce qu'une bouteille de 32 oz. de ce concentré permet d'obtenir cinq bouteilles de 26 oz. de la meilleure eau de javel.

Des milliers de ménagères et de mères de famille du Québec savent que Javex les sert de deux façons: soit dilué sous forme d'eau de javel ou *tel qu'il sort de la bouteille.*

Javex est indispensable pour le BLANCHISSAGE. Il donne aux couches de bébés, aux vêtements, à la literie et aux toiles caoutchoutées, une propreté ensoleillée.

Utilisez Javex selon les instructions qui se trouvent sur l'étiquette

JN-2452F

Faites-en l'essai dès aujourd'hui!
Fabriqué dans le Québec
Javex
(l'eau de javel concentrée)

PIANOS BELL

Il y a une différence! L'enchantement de la musique s'accroît lorsque l'instrument répond glorieusement à la touche du maitre.

Vous ENTENDEZ la différence et vous SENTEZ la différence en jouant un piano BELL.

Termes faciles

MAGASIN PERMANENT
Edifice Palais du Commerce
Salles 126 à 132 — HA. 0267
1600 rue Berri, Montréal

DOULEURS RHUMATISMALES

VITE! une friction au **Ben-Gay** à l'action pénétrante!

LE VÉRITABLE BAUME ANALGÉSIQUE

75¢ env.

VITE! Activez votre circulation sanguine, décongestionnez-vous — grâce à l'action rapide de Ben-Gay! Chaleur pénétrante qui soulage également les douleurs rhumatismales, musculaires, névralgiques. Tube commode, dans toutes les pharmacies.

PERTUSSIN

soulage en un **INSTANT** les quintes de

TOUX NOCTURNES

Si les quintes de toux nocturnes vous empêchent de dormir, essayez PERTUSSIN. Il agit immédiatement. Il calme les quintes de toux et dégage le phlegme. PERTUSSIN est bon au goût et il est des plus économiques.

Une bouteille de 30 onces
égale
5 verres de 6 onces

DENIS CREAM SODA

Primes

Procurez-vous votre liste de primes DENIS chez votre fournisseur. Les capsules DENIS sont échangeables aux Breuvages E. Denis Ltée, 6314, rue Delanaudière, Montréal, le mardi et le jeudi, de 2 h. à 5 h. p.m.

Mousse RICHE ABONDANTE et CREMEUSE
ED DENIS
CIGARETTES

SUGAR CRISP Post

"La Céréale à Saveur Miellée"

Il est assez sucré pour que vous aimiez le grignoter. Achetez du SUGAR CRISP chez votre épicier aujourd'hui

Un Produit de General Foods

SC-212F

COMME CÉRÉALE C'EST ÉPATANT!
POUR COLLATIONS QUEL ALIMENT!
CROQUANTS— À TOUT MOMENT!
Post's SUGAR CRISP

UNE IDÉE
Sensationnelle
pour la
CUISINE!!!
de INTERNATIONAL HARVESTER
le réfrigérateur "Décor"
Vous pouvez maintenant faire de votre réfrigérateur le point de mire de votre cuisine! En 7 minutes seulement, le tissu qui en garnit la porte peut être assorti aux teintes de toute cuisine.
INTERNATIONAL HARVESTER
VOYEZ-LE VOUS-MÊME CHEZ
GORDON VACUUM
CLEANER CO.
4111 ST-LAURENT
PLateau 9584
VOTRE MARCHAND DE RÉFRIGÉRATION IH

Coeur ranimé après 50 minutes d'arrêt

Philadelphie, 23. (AFP) — Deux chirurgiens de l'hôpital de l'école de médecine de Philadelphie ont réussi à ranimer une opérée, dont le coeur avait cessé de battre pendant cinquante minutes durant une opération de dégagement de trois valvules du coeur.

C'est après le nettoyage de deux valvules et alors qu'ils travaillaient sur la troisième (valvule tricuspide) que le coeur de la malade, Mme Rose Gale, âgée de 30 ans, cessa subitement de fonctionner. Les deux chirurgiens insérèrent immédiatement dans l'aorte un petit tube en matière plastique à travers lequel ils pompèrent du sang de transfusion sous pression directement dans l'aorte tandis qu'ils effectuaient un massage vigoureux du coeur à la main et avec un appareil électrique. Après cinquante minutes d'efforts fébriles les deux chirurgiens eurent la satisfaction de sentir le coeur reprendre son rythme normal. Le jeune femme, qui souffrait depuis des années de fièvre rhumatismale, est hors de danger.

De nombreuses fêtes, cette année, à Assise

Rome, 23. (AFP) — Dans le cadre des manifestations du septième centenaire de la mort de sainte Claire, d'autres centenaires seront célébrés cette année à Assise. C'est ainsi que l'on célébrera le septième centenaire de la consécration de la basilique de S.-François par le pape Innocent IV, le septième centenaire de la canonisation de saint Stanislas, évêque et martyr, qui fut célébrée dans la basilique inférieure, et le septième centenaire de la mort de frère Elie, qui dota l'ordre franciscain de son organisation juridique et disciplinaire et sous la direction duquel fut bâtie la basilique franciscaine d'Assise.

Important commerce africain

—Le Nigeria, en Afrique, a fourni 175.000 tonnes d'huile de palmier à la Grande-Bretagne en 1951 pour la manufacture de savons et de margarine.

Merveilleuse découverte pour votre Beauté
Astringent "CLAUDE L"
Séro-Film
Ce nouveau produit de beauté, de la merveilleuse famille "ORMONICE" résout un des problèmes les plus angoissants pour la femme, à savoir : le relâchement des tissus du visage et du cou, dont les conséquences sont les bajoues, les traits tirés et fatigués, ce qui déforme l'ovale du visage.
Le flacon $3.95
Essayez cette nouvelle découverte et vous serez rassurée sur votre visage !
La boite de 5 ampoules "Ormonice" $4.95
Si à cela vous ajoutez l'extraordinaire "ampoule Ormonice" à base d'hormones spéciales, vous aurez des résultats absolument inespérés ! D'un océan à l'autre des félicitations émerveillées nous arrivent chaque jour : Les ampoules "Ormonice" sont toujours uniques, et les plus appréciées de toutes les femmes, pour le rajeunissement du visage !
Offre spéciale
Ces deux produits : $8.90
"EN VENTE SPÉCIALE" à $6.90
Pour les quantités disponibles seulement
CE SONT DES PRODUITS
Claude Ligot LIMITÉE
EN VENTE DANS NOS 18 PHARMACIES
LEDUC
PHARMACIES de CONFIANCE
COMMANDES POSTALES : 1416 BLEURY
CRÈME, HUILE, AMPOULES "ORMONICE" A BASE D'HORMONES

MOTS CROISÉS

Horizontalement

1—Celui qui est commis pour faire des vérifications.
2—Léger, souple. — Appendice charnu, à l'entrée du gosier.
3—Indique la cause. — Figures fantastiques, visibles mais impalpables.
4—Sel de l'acide oléique. — Pronom.
5—Du verbe rire. —Petite monnaie. — Qui n'a pas de mérite.
6—Signifie égalité. — Ployer entièrement une voile et l'attacher tout le long de la verge.
7—Pellé creuse qui sert à jeter l'eau hors des embarcations. — Troublée.
8—Accablées. — Négation.
9—Qui est à toi. — Sable caillouteux.
10—Atomes gazeux, électrisés. — Dénuées de jugement.
11—Grosses pluies subites et passagères. — Enlevas.
12—Nécessaires.

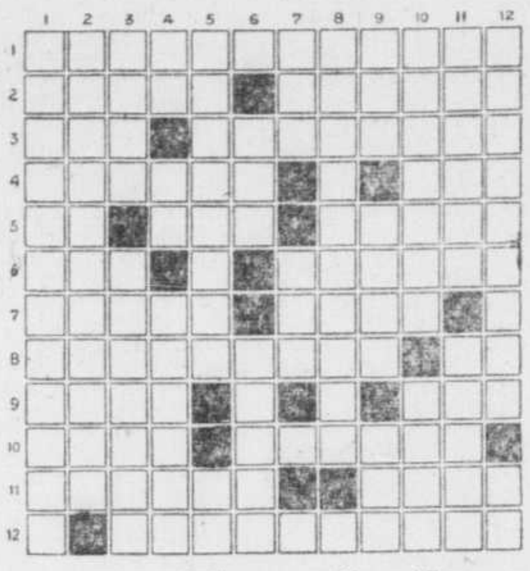

Verticalement

1—Action de faire passer de l'état liquide ou solide à celui de la vapeur.
2—Action de rendre uni.
3—Prendre un air gai. — Ville de Belgique, sur la mer du Nord.
4—Pronom. — Le meilleur en son genre. —Qui ont du bon sens.
5—Faire bombance. — En les.
6—Petite quantité. — Panier à mesurer le charbon.
7—Instrument pour ouvrir ou fermer une serrure. — Femme remarquable.
8—Nullement.
9—Tesson. — Bison d'Europe. — Pronom.
10—Le crabe laineux. — Pas de danse.
11—Chef-lieu de canton (Alpes-Maritimes). — Qui appartient au nez.
12—Diminuer l'étendue. — Consonnes jumelles.

Solution demain

Solution du dernier problème.

	1	2	3	4	5	6	7	8	9	10	11	12
1	O	R	G	E	S	■	T	I	M	B	R	E
2	R	A	I	S	I	N	■	N	■	R	U	T
3	■	I	F	■	L	A	C	■	B	U	E	E
4	F	E	L	E	■	G	O	G	O	■	E	T
5	I	■	E	■	B	E	U	R	R	E	■	E
6	E	N	■	C	R	U	S	O	E	■	S	■
7	V	I	S	A	I	S	■	N	■	S	O	C
8	R	E	■	U	S	E	■	D	E	U	L	E
9	E	L	■	S	U	■	M	E	T	R	E	■
10	■	L	I	E	R	A	■	R	U	G	I	R
11	G	E	N	R	E	■	C	I	V	I	L	E
12	O	R	N	A	■	N	U	E	E	S	■	A

La prédication du carême

A St-Jacques

SUITE DE LA PAGE 26

serviteurs dans la parabole des mines (Luc, 19 21), de veiller à faire profiter ce trésor à nous confié par Dieu. Au baptême, la grâce a fait de nous des enfants de Dieu. Notre souci doit être maintenant de devenir des adultes, d'atteindre, comme saint Paul nous y invite fréquemment, à la taille même du Christ. A nous de grandir, d'accroître notre foi, de développer notre amour, etc...

Mais est-ce bien là notre préoccupation actuelle ?

La tiédeur

Sans être indifférents à la grâce de Dieu, une certaine lâcheté caractérise bien souvent notre attitude envers elle. Nous vivons en état de grâce. C'est quelque chose ! Mais avons-nous quelque peu le souci d'accroître cette vie divine en nous, d'augmenter notre connaissance de Dieu, de perfectionner notre amour ? Et quelles mesures avons-nous prises contre nos défauts, source d'innombrables fautes vénielles acceptées sans scrupule trop souvent, hélas ! Avons-nous, qui que nous soyons, père de famille, mère de famille, ouvrier, ouvrière, commis, professionnel, la passion d'être des saints ? Pourtant, n'est-ce pas là la volonté du Père, et la raison de ses gracieuses attentions ?

Venu sauver les pécheurs, les âmes froides, Dieu se montre d'une violence terrible pour les tièdes : "Parce que vous êtes tièdes et que vous n'êtes ni froids ni chauds, je vous vômirai de ma bouche", menace-t-il dans l'Apocalypse.

Comment croître dans la grâce

Nous ne ferons qu'énumérer ces moyens, réservant pour les triduum, la considération plus attentive de chacun d'eux.

Il va sans dire que le seul auteur du progrès dans la grâce n'est autre que Dieu. Ce qui ne nous libère pas de tout effort. "Approchez-vous de Dieu, nous recommande l'apôtre saint Jacques, et Dieu s'approchera de vous".

Que faire alors comme collaboration à cette oeuvre divine ? Répondre d'abord aux rendez-vous de Dieu : nous approcher des sacrements canaux de sa grâce. En second lieu, mériter cette faveur d'accroissement de la grâce par l'exercice de la charité et une saine mortification chrétienne, laquelle disposera mieux nos âmes aux touches divines. Enfin, aucun augment de grâce ne sera possible sans un minimum de vie intérieure et de vie ecclésiale.

Au Gesù

SUITE DE LA PAGE 26

Dieu, pour atteindre ma destinée. Je ne dois donc les aimer ou les haïr qu'autant qu'elles peuvent me rapprocher de Dieu ou, au contraire, m'en éloigner. "Si ton oeil te scandalise, dit Jésus, arrache-le ; si ta main et ton pied te scandalisent, coupe-les, car il vaut mieux entrer au ciel borgne, manchot ou boiteux, que d'être précipité avec tes deux yeux, tes deux mains, tes deux pieds dans la géhenne".

Apostolat et salut personnel

Les préoccupations de salut personnel ne doivent pas à ce point absorber l'attention et accaparer les forces vives de l'âme que l'amour du prochain et les soucis d'apostolat en soient obnubilés. Il faut exerciser à tout prix cet égoïsme spirituel qui s'insinue, pour les rapetisser ou les corrompre, dans beaucoup de vies prétendûment chrétiennes, auxquelles il manque précisément pour l'être cette générosité, cet oubli de soi, cette consécration aux autres, qui sont essentiels au christianisme. "Quand vous prierez, dit Jésus, vous direz : Notre Père..." Le vrai chrétien prie dans l'Eglise, avec l'Eglise, pour l'Eglise. Il pense, il aime, il agit au pluriel. Il porte l'humanité dans son esprit et dans son coeur. Et quand il monte vers Dieu, il tire derrière lui tous ses frères, comme la reine de la ruche qui s'élance dans la campagne, toute vibrante et bourdonnante de l'essaim innombrable qu'elle entraine avec elle...

Nous sommes solidaires les uns des autres dans le bien et le mal. Une âme qui s'élève élève le monde. Une âme qui s'abaisse abaisse le monde. "La mer entière change pour une pierre" dit Pascal. Chacun de nos sacrifices, chacune de nos prières est comme une pierre jetée dans un lac, qui remue jusqu'en ses profondeurs l'eau tranquille, dont les frémissements se communiquent de proche en proche et se propagent en secret jusqu'aux lointains rivages. Ou encore, chacun de nos actes surnaturels ressemble à une perle qu'un enfant tient dans le creux de sa main et qui grandit tout à coup et se dilate jusqu'aux dimensions du globe terrestre, puis éclate et se diffuse dans l'espace, par-delà les étoiles et retombe en étincelles divines sur toute la terre : "Je me réjouis dans mes souffrances, dit saint Paul, car je complète dans ma chair ce qui manque à la Passion du Christ pour son corps, qui est l'Eglise."

Coin des enfants

Petit jeu syllabique

Voici des mots de trois syllabes signifiant : invité, qui vient de Dieu, domestique, trouver une devinette, enfoncer et se renverser dans l'eau comme un bateau, revoir ou examiner de nouveau, petit instrument pour dévider un écheveau, table de pierre pour laver la vaisselle à la cuisine.

Ces mots ont ceci de particulier qu'ils ont tous la même syllabe médiane, c'est-à-dire la même syllabe centrale.

Quelle est-elle ?

REPONSE : Convive, divine, serviteur, deviner, chavirer, reviser, dévidoir, évier.

La syllabe médiane est VI.

Méfiance

Un homme renommé pour son inexactitude, venait de mourir.

Quand on l'invitait à diner pour cinq heures, il arrivait à six . . . le lendemain.

Le jour de sa mort, un de ses amis reçut une lettre de faire part : "Vous êtes prié d'assister au convoi, service etc. . . ., qui auront lieu demain matin, à dix heures précises..."

L'ami se dit :

—A dix heures précises ! . . . bah ! je n'irai qu'à midi. Et même je suis bien sûr qu'il ne sera pas encore là !

Peu rassurant!

—Vous savez, docteur, je suis très nerveuse, c'est ma première opération.

—Je vous comprends, madame. Moi aussi.

CHOCOLATS CHARLES VERMIFUGES
Votre enfant a des vers s'il a les yeux cernés, s'il souffre de démangeaisons au nez et à l'anus, s'il a mauvaise haleine, s'il maigrit visiblement. Les CHOCOLATS CHARLES VERMIFUGES LES FERONT DISPARAITRE. La Boîte 75¢.

Remaniement de la police à Bagotville

Bagotville, 23. (PCf) — Le chef de police Armand-Joseph Bouchard, de Bagotville, a été dégradé, et il redevient officier. Deux agents de police ont été limogés à la suite d'une séance orageuse du conseil municipal.

M. Roger Labelle a été nommé pour remplacer le chef Bouchard, qui commandait la force policière depuis 19 ans.

Aucune raison n'a encore été donnée pour ce remaniement draconien.

Convention collective de téléphonistes à l'étude

Sherbrooke, 23. (DNC) — Les directeurs de la compagnie Eastern Townships Telephone et les représentants du syndicat national des téléphonistes des Cantons de l'Est (CTCC) se rencontreront jeudi afin de déterminer les clauses d'une première convention collective de travail.

MM. Fernand Bourret et Raymond Péladeau, respectivement agent d'affaires et organisateur du conseil central de Sherbrooke, disent que les relations entre les employés et l'employeur sont excellentes et espèrent que le contrat sera réglé sous peu.

Animaux sud-américains pour le zoo de Granby

Granby, 23. (DNC) — Le voyage récent du maire Boivin en Amérique du Sud vaudra peut-être de nouveaux pensionnaires au zoo de Granby. Le maire nous informe que les autorités du Pérou ont décidé de faire parvenir à Granby un groupe de petits animaux typiques aux contrées de l'Amérique du Sud.

La cargaison serait même expédiée à Granby à l'occasion de l'inauguration du service aérien du Pacifique Canadien en Amérique du Sud, par les Etats-Unis, et le Mexique ou les Antilles. De plus M. Boivin nous apprend que les autorités de Santiago (Chili) dirigeront à Granby deux ou trois couples de pingouins.

BEAUTÉ NOUVELLE EN UNE NUIT!
• Adoucit l'ÉPIDERME pendant votre sommeil . . .
• lui redonne son huile naturelle . . .
• le tonifie et le vivifie même s'il est asséché.
AUBAINE!! CRÈME À TRIPLE EFFET DE CASHMERE BOUQUET
Valeur $1.20 pour 89¢

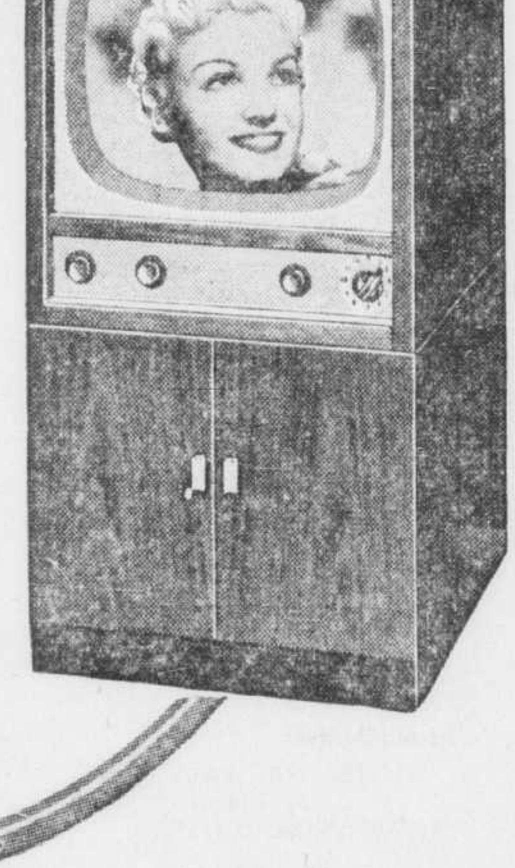

VOYEZ LES ÉLIMINATOIRES DE HOCKEY
SUR CE TÉLÉVISEUR RCA VICTOR
QUALITÉ SIGNIFIE SATISFACTION
PROTÉGEZ VOTRE PLACEMENT
GRACE A SON PERCONNEL DE VENTE SPECIALEMENT STYLE ET A SES TECHNICIENS QUALIFIES, HARTNEY — PIONNER DE LA RADIO A MONTREAL — VOUS ASSURE UN SERVICE AUSSI EFFICACE ET SUR EN TELEVISION.
—ACHETEZ EN TOUTE CONFIANCE CHEZ HARTNEY—
"TOUTE LA VILLE EN PARLE!"
TÉLÉVISION "TOWNSMAN" RCA VICTOR
• Le préféré à Montréal — le plus populaire du Canada!
• Joli modèle de table en placage noyer de choix, muni de l'exclusif "moniteur magique" antibrouillage qui "marie" automatiquement la meilleure image au son le plus parfait.
Antenne intégrée — raccord pour phono.
Une aubaine épatante à ce bas prix
SEULEMENT $329.50
Acajou, chêne cérusé $339.50
Base assortie $14.95
VOUS AVEZ 2 ANS POUR PAYER CHEZ HARTNEY
NOUS N'ENVOYONS PAS DE TELEVISEURS EN APPROBATION — LES APPAREILS DE T.V. DE HARTNEY NE VONT PAS DE MAISON EN MAISON AVANT D'ETRE VENDUS.
CHAQUE APPAREIL DE T.V. VENDU PAR HARTNEY EST ESSAYE D'AVANCE DANS NOTRE MODERNE ATELIER DE SERVICE ET NOUS GARANTISSONS QU'IL EST TOUT NEUF QUAND VOUS LE RECEVEZ.
8 étages de meubles et d'appareils d'excellente qualité
HARTNEY
INSURPASSABLE EN TELEVISION
1180 STE-CATHERINE O.
6905 ST-HUBERT
1481 MT-ROYAL E.
4245 WELLINGTON

Encore des Cavités! Pourquoi votre Mère ne vous a-t-elle pas Procuré de la Pâte Dentifrice Amm-i-dent?
Quel dommage! Cette enfant n'a pas eu les avantages de la protection d'un dentifrice ammoniacé contre la carie. Sa mère se pensait "trop fine" pour croire les annonces qui lui disaient que . . .
Amm-i-dent Aide à Prévenir les Cavités!

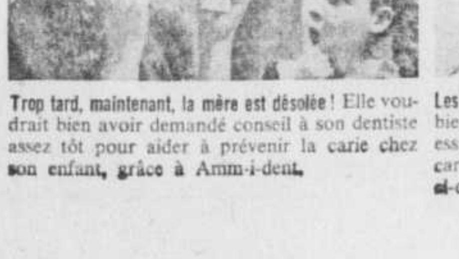

Trop tard, maintenant, la mère est désolée ! Elle voudrait bien avoir demandé conseil à son dentiste assez tôt pour aider à prévenir la carie chez son enfant, grâce à Amm-i-dent.

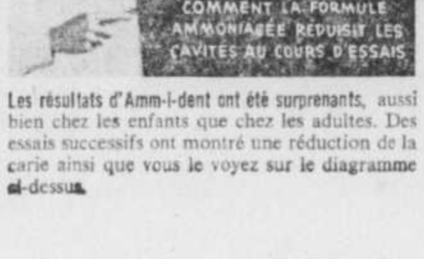

Les résultats d'Amm-i-dent ont été surprenants, aussi bien chez les enfants que chez les adultes. Des essais successifs ont montré une réduction de la carie ainsi que vous le voyez sur le diagramme ci-dessus.
Plus pour votre argent. Amm-i-dent vous donne au moins 30% plus de pâte dentifrice pour votre argent que les autres grandes marques de dentifrices à la chlorophylle. Garanti ne pas tacher.
PLUS POUR VOTRE ARGENT

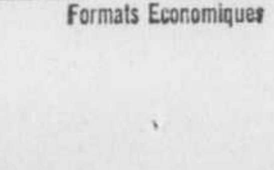

Autres Grandes Marques de Dentifrices à la Chlorophylle
AMM-I-DENT

Formats Economiques
Ammoniacée et à la Chlorophylle

Amm-i-dent
CHLOROPHYLL
IMPORTANT
S-23F

33¢ Moyen
59¢ Grand
89¢ Géant Economique
Amm-i-dent se fait aussi en Poudre

L'atmosphère est mixte à Wall St.

Les variations sont étroites. — Les affaires ont peu d'activité.

New-York, 23. (PA). — Le marché a conservé des dispositions mixtes; après avoir eu une certaine activité à l'ouverture, les affaires se sont tranquillisées. Les variations ont été relativement peu considérables; seules, quelques-unes ont atteint environ un point.

Les chemins de fer, les automoteurs, les entreprises chimiques et les avionneries ont baissé; les sidérurgiques ont affiché une certaines fermeté.

Boeing a glissé de plus d'un point, Studebaker, Chrysler, Admiral Corp., Texas Gulf Producing, Standard Oil of N.J., Dow Chemical, Douglas Aircraft, United Aircraft, International Telephone, Allied Chemical, American Tobacco et New York Central ont subi de petits reculs.

Texas Gulf Sulphur, Ashland Oil, Derby Oil, Willys-Overland, Amerisan Telephone, Republic Steel, Radio Corp., Sinclair Oil, Lockheed, Texas Co., Johns-Manville, Northern Pacific et Corn Products ont encaissé de légers gains.

Production de charbon diminuée en février

Ottawa, 23, (DNC) — Selon des chiffres provisoires, la production canadienne de charbon diminue de 17 pour cent en février comparativement au mois correspondant de l'année précédente alors que les importations baissent de 25 pour cent. La production du mois s'établit à 1,300,000 tonnes en comparaison de 1,568,000 un an plus tôt, et les importations, à 689,000 contre 921,000 tonnes.

Au cours des deux premiers mois de cette année, le Canada produit 3,077,000 tonnes de charbon au regard de 3,549,000 durant la période correspondante de 1952, et les importations se chiffrent par 1,477,000 contre 1,930,000 tonnes.

Hausse de 5 p.c. de la production d'or

Ottawa, 23. (DNC) — La production d'or monte de 5 pour cent en janvier, comparativement au mois correspondant de l'année précédente, et s'établit à 372,650 onces de fin contre 354,561.

Voici la production par province: Ontario, 210,188 contre 206,448 onces de fin; Québec, 98,788 contre 89,984; Territoires du nord-ouest, 22,369 contre 18,566; Colombie-Britannique, 20,683 contre 19,149; Provinces des prairies, 19,992 contre 10,754 et Yukon, néant contre 47.

Obligations internationales

	Offre	Dem.
Australie 3½% 1966	88¾	89¾
Brésil 3¾% Série 1-5	78	79
Brésil 3¾% Série 6-30	76	79
Bolivie 7%	75⅛	75½
Chili 2½% 1953	35⅝	36⅛
Colombie 3% 1970	52¾	53¼
Danemark 4½% 1962	95½	96
Italie 2%-3% 1977	46½	47¼
Médellin 3% 1978	43¾	44¾
Milan 6½% 1952	77	—
Norvège 4½%	100	101
Pérou 2% 1997	40	40¾
Rome 6½% 1952	77	—

Colonisée en 1788

—La Nouvelle-Galles du Sud a d'abord été colonisée comme possession britannique en 1788.

M. Alfred Lloyd Penhale, président et directeur gérant d'Asbestos Corporation, Ltd., dont on vient d'annoncer la récente nomination à titre de directeur du conseil d'administration canadien de Standard Life Assurance Company.

Les à coté de WALL-STREET

(Service de l'United Press spécial à la "Presse" par Elmer C. Walzer)

New-York, 23. (UP) — Est-ce le bon temps d'acheter des actions? Voilà une question que les gens répètent depuis 20 ans. Hugh W. Long & Company vient de publier une plaquette dans laquelle elle démontre qu'en n'importe quel temps au cours des 20 dernières années, c'eût été le bon temps d'acheter.

Elle fonde cette opinion sur les progrès réalisés par une société de placements, Fundamental Investors Inc. Si vous aviez placé $10,000 dans cette compagnie en 1933, vous auriez maintenant une valeur, plus les profits, de $41,971. Si vous aviez engagé vos $10,000 en 1952, vous auriez une valeur de $9,826. A toutes les autres années la valeur aurait varié entre $11,152 et $32,715 si le placement avait été fait en 1942 et $20,852 s'il l'avait été en 1952.

Cette maison continue en disant que du creux de la dépression dans les années 1930 jusqu'aux années de guerre et de rajustement, les portefeuillistes ayant fait des placements dans des valeurs fondamentales ont obtenu des résultats assez enviables.

Néanmoins, durant ces années, le pessimisme pouvait toujours trouver place et l'on pouvait facilement invoquer des arguments de toutes sortes pour soutenir que les temps étaient trop incertains pour placer de l'argent dans des actions ordinaires.

La compagnie ajoute que l'histoire continuera sans doute de fournir de nombreux arguments aux pessimistes. Toutefois, la plaquette en question devrait fournir ample matière à réfléchir à l'homme moyen qui se demande si le risque en valait la peine.

Durant tout ce temps où les cours des actions de la société de fiducie grimpaient, les pessimistes ne cessaient de répéter qu'il fallait user de la plus grande prudence. Actuellement, ils emploient le même langage et les experts se demandent encore s'ils n'ont pas raison.

Fermeté des fonds d'Etat à Londres

Londres, 23. (Reuters) — Les fonds d'Etat anglais affichent une bonne tenue en bourse de Londres et les gains fractionnaires sont assez nombreux, grâce à une demande soutenue.

Dans l'ensemble, la tendance profonde du marché reste bonne. Au compartiment des valeurs étrangères, les emprunts allemands et japonais se reffermissent. Les pétroles et les transports présentent une fermeté sélective.

Au parquet des mines, on note peu d'activité. Les mines d'or sud-africaines bénéficient d'un peu d'appui sélectif au début de la séance, mais cette demande ne persiste pas à cause des prises de bénéfices qui interviennent, sans toutefois exercer une presion trop forte. Les cuprifères se raniment, grâce surtout à la cessation de la grève de Nkana, mais la demande provient principalement de l'extérieur. Les diamantifères demeurent stables.

Mines non inscrites

(Cours fournis par G. E. Leslie & Co.)

	Offre	Dem.
Abenakis	2	3
Aconic	1 45	1 47
Adnor	18	20
Adelmont	7	8
Anthonian	41	44
Baker Talc	—	70
Belmont	20	35
Brown McDade	7	9
Beacon	9	11
Belpat	49	51
Chateau	—	35
Chibmac	½	3
Christie Base Metal	70	80
Cons. Chibougamau	32	35
Cont. Copper	11	13
Columbiere	3	4
Doris	3	4
Dunford	5	7
Fleming	7	9
Frebert	14	18
Fitcka	3	5
Flomic	6	10
Gilmont	—	35
Glencona	8½	7½
Greenlee	5	7
Granlemoc	—	10
Insco	11	14
Int. Asbestos	58	62
Wm Leys	29	30
Juno	48	52
Kamiac	17	19
Kenbay	11	16
Kamiac	15	18
Leslie R. L.	12	15
Lloyd Rock	—	6
Lorie (nouv.)	13	15
Major Oil	3	5
Metalore	3	5
Montgomery	15	17
Martin Bird	2	3
Meta Uranium	34	37
Nat. Malartic	17	20
New Angurita	4	6
Norbeau	80	90
Norcourt	3	5
Normiska	—	45
Obalski (vieux)	4	6
Obalski (1945)	22	24
Ont. Nickel nouv.	18	20
Pascalis	10	12
Pascar	30	35
Payne	4	6
Prov. Asbestos	43	46
Prov. Asbestos	30	33
Quemaque	—	35
Quejo	5	7
Rainville	37	40
Rand Malartic	13	15
Roymont	—	13
Scott Chibougamau	6	8
Signal O &M	70	75
South Bachelor	48	52
South Chib	—	21
Titanium Dev	22	24
Tomiaka	5	10
Troyaco	—	35
Vauze Dufault	5	7
Young Davidson	8	10

Ton irrégulier en place locale

Presque toutes les variations sont étroites. — Activité modérée.

Le marché local a été irrégulier pendant la première partie de la séance et les cours ont varié dans un rayon d'un point. Les métaux non ferreux et les pétroles ont fait preuve de fermeté; les papeteries ont été stables; les industries lourdes et la section minière ont présenté des dispositions mixtes. Les affaires ont eu une activité modérée; elles ont porté sur environ 20,300 valeurs industrielles et 117,500 actions minières et pétrolières.

Aluminium et Hudson Bay ont fait des gains fractionnaires; Noranda et Cons. Smelters ont maintenu leurs positions; Nickel a cédé une mince fraction.

Imperial Oil, B.A. Oil et Int. Pete ont légèrement progressé; Canadian Pipe Line a monté de 10 cents.

Aux papeteries, International et Price ont fait de petits gains; Abitibi, Fraser et Great Lakes n'ont pas varié.

Ford a reculé d'un point; Algoma Steel, Massey Harris et Steel of Canada ont essuyé des pertes fractionnaires. Dominion Steel et General Dynamics ont renforci.

A la section minière, Brunswick Mining a haussé de 25 cents et Rix-Athabasca, de 20 cts; Belville, Chibougamau Explorers et Stadacona ont avancé de 5 à 10 cents. Iso Uranium, New Larder-U. Western Tungsten et United Asbestos ont baissé de 10 à 15 cents.

N.-Y. Stock Exchange

(Cours fournis par A. M. Kidder & Co.)

	Haut	Bas	11 30	Clôt. préc.
Abbott Laborat.	—	—	—	44⅞
Admiral Corp.	29	28⅞	28¾	29¼
Air Reduction	27⅞	—	—	27⅞
Allis-Chalmer	6⅛	—	—	58¼
Am. Car and Fdry	40⅜	—	—	40½
Am. Can	35⅝	35½	35½	35⅝
Am. and Fran Pow	9	—	—	[illegible]
Am. Loco.	17⅜	17¾	17¾	17⅝
Am. Pow. and Lt.	—	—	—	2⅛
Am. Smelting	40¼	—	—	40¼
Am. Tel. and Tel.	159⅛	159	159	159
Am. Tobacco	72⅜	72	72⅜	72¼
Am Woolen	25⅛	25	25⅛	25½
Anac. Copper	41¾	41⅝	41¾	41¾
Armco Steel	41⅞	41¾	41¾	41⅞
Atchison	99⅝	—	—	99¾
Atl. Refin. Co.	30¾	30½	30⅝	30⅝
Baltimore & Ohio	29⅞	29½	29⅞	29⅞
Bethlehem Steel	55⅝	55½	55⅝	55⅝
Boeing Aircraft	47½	46⅞	47	48½
Borden's Co.	58	57½	57¾	57¾
Borg Warner	84	—	—	83¾
Briggs Mfg.	—	—	—	41⅞
Burr. Add. Mach.	—	—	—	16⅞
Bucyrus-Erie	27¾	27½	27¾	27½
Canada Dry	12¼	—	—	12¾
Canadian Pacific	31½	—	—	31⅝
Case, J. I.	21¼	21⅛	21⅛	21⅛
Caterpillar Tract.	—	—	—	62
Cerro de Pasco	34¼	—	—	34½
Chesape. & Ohio	38⅝	—	—	38½
Chrysler	86½	86⅛	86⅜	86⅝
Coca Cola	120	—	—	120½
Colgate-Palmolive	43¾	43⅝	43⅝	43½
Columbia Gas	14⅞	14¾	14⅞	14⅞
Comm. Credit	36⅞	36¾	36⅞	36½
Congoleum	24¼	24⅛	24⅛	24⅛
C. Edis. of N.Y.	40	—	—	39⅞
Cont. Can	52¼	52⅛	52⅛	52¼
Cont. Motors	11½	11⅜	11⅜	11½
Corn Products	69⅞	69⅝	69⅞	69¾
Crucible Steel	32⅝	—	—	32⅝
Curtiss Wr. Corp.	9⅜	9¼	9⅜	9½
Delaw. & Hudson	49⅛	49⅛	49⅛	56
Doug. Aircraft	71½	70½	70½	72
Du Pont	99⅛	99	99	99⅝
Eastman Kodak	46	45⅞	46	45⅞
G.D.Y.	45½	44½	45½	44¾
Emerson Radio	13⅞	—	—	13¾
Erie, com.	21⅞	—	—	21⅞
Eversharp	14½	—	—	14½
Flintkote	31¼	—	—	31⅝
Gen. Electric	72½	72⅜	72½	72⅞
Gen. Foods	55½	55⅜	55⅜	55½
Gen. Motors	67⅝	67⅜	67½	67½
Gillette S.R.	37	36⅞	37	36⅞
Goodrich	76⅞	—	—	75⅞
Goodyear Tire	57⅜	57	57	57⅞
Graham Paige	2½	2⅜	2½	2½
Homestake Mng	39⅞	—	—	39⅞
Hudson Motors	16	15⅞	15⅞	16
Int. Harvester	31	30⅞	30⅞	31
Int. Nickel	45¼	45	45	45⅛
Int. Paper pfd.	56⅛	55⅞	56⅛	56
Int. Tel. and Tel.	18⅛	17⅞	18	18⅛
Johns-Manville	72	—	—	72
Kennecott Copper	75½	75¼	75¼	75¾
Lehigh Valley	20	—	—	19⅞
Lockheed	25⅞	25⅝	25½	25¾
Louis & Nash	64⅞	—	—	64⅞
Magnavox	20⅞	20⅝	20⅝	20⅝
Mont Ward	63⅝	63⅛	63⅛	63⅛
Motorola	39⅞	39⅝	39⅞	40
Nash Kelv.	24⅝	24½	24⅝	24⅝
Nat. Biscuit	37⅞	—	—	37⅞
Nat. Cash Reg.	—	—	—	56⅞
Nat. Dist.	20¾	—	—	20⅝
N. Y. Central	24¼	23⅞	23⅞	24
North Amer.	23	—	—	22⅞
North Am. Av.	20¼	19⅞	19¾	20⅛
North. Pacific	78	77¼	77⅝	77⅞
Ohio Oil	55⅞	—	—	55⅞
Packard Motors	6⅛	6	6⅛	6⅛
Penns. R.R.	22⅞	22½	22⅞	22⅞
Pepsi Cola	13⅞	13⅝	13⅞	13⅝
Phelps Dodge	39	38⅝	38¾	38¾
Phillips Pete	67	66⅞	66⅞	67¼
Pitts. Pl. Gl.	—	—	—	57⅞
Proct. and Gam.	67⅝	—	—	67⅝
Pullman	42⅞	42⅞	42⅞	42⅞
Pure Oil	60	—	—	60
Radio Corp.	27½	27¼	—	27⅜
Rem. Rand	18⅞	—	—	18⅞
Republic Steel	51⅞	51⅛	51⅛	50⅞
Schenley Dist.	27⅛	27	27⅛	27
Shell Union	69⅛	69	69	70¼
Sinclair Oil	43⅞	43⅜	43⅜	43½
Socony Vac.	35⅞	35⅝	35⅝	35⅝
South. Pac.	48⅞	48	48	48⅞
South. Railway	87½	87⅛	87⅛	87½
Stand. Oil (N.J.)	73⅞	73⅝	73⅞	74
Stand. Brands	29⅛	29	29⅛	29
Studebaker	40⅛	40	40	40⅛
Texas Corp.	55⅞	55⅝	55⅞	55⅞
Twent.—C.F.F.	18⅛	18⅛	18⅛	18
United Carbide	69⅞	69⅛	69⅛	69⅞
Union Pacific	115	114¾	115	114½
Unit. Airc. Corp.	39	38⅞	39	39⅛
United Corp.	5⅛	5⅛	5⅛	5¼
U.S. Rubber	30⅞	—	—	30⅞
U.S. Smelters	54⅞	—	—	54⅞
U.S. Steel	41⅛	41⅛	41⅛	41⅞
Warner Bros.	15⅞	—	—	15⅞
West. Penn.	37½	37	37½	37
West. Union Tel.	42⅛	42	42⅛	41⅞
Woolworth	42⅛	42	42⅛	41⅝
Youngst. S. & T.	45⅝	45⅛	45⅝	43¼
Zenith Radio	79½	—	—	79½

Sur deux continents

—La partie de la Turquie qui est en Asie a une superficie de 287,000 milles carrés; celle qui se trouve en Europe a une étendue de 9,250 milles carrés.

ETATS FINANCIERS

Westeel Products

Les ventes de Westeel Products Ltd. ont enregistré une augmentation de 13.7% en 1952, de sorte que le bénéfice net est passé de $1,240,000 à $1,435,000; c'est l'équivalent de $3.04 l'action, contre $2.62. Les dividendes ont été de $1.40 l'action, au lieu de $1.35 en 1951. Le surplus est passé de $1,742,000 à $2,523,000.

La compagnie a encouru des dépenses de capital de $930,000 mais le fonds de roulement n'a diminué que d'environ $20,000 pour s'établir à $4,519,000. La dette obligataire, qui était de $50,000 à la fin de 1951, a été entièrement liquidée. Le bilan montre que la compagnie a un découvert en banque de $202,000, contre aucun à la fin de 1951; les espèces en caisse ont diminué de $302,000 à $3,675.

Howard Smith Paper

Le revenu brut et le bénéfice net de Howard Smith Paper Mills, Limited ont diminué en 1952. Le revenu brut, après déduction de la dépréciation, frais légaux, redevances, et contributions au fonds de pension, est passé de $11,542,934 à $9,811,721. L'intérêt sur la dette consolidée a été plus élevé, soit $787,089 au lieu de $463,609, mais l'impôt sur le revenu a diminué, de $6,050,000 à $4,950,000. Il reste un bénéfice net de $4,013,011, comparativement à $4,914,725 en 1951.

Les dividendes ordinaires sont passés de $1,148,881 à $1,633,789; après régularisations, le compte de surplus apparaît à $24,157,647, comparativement à $20,000,687 à la fin de décembre 1951.

Le bilan indique que l'actif disponible s'est accru de $21,380,094 à $29,078,079, surtout par suite de la hausse des stocks de produits finis, de produits en cours de fabrication et de matières premières. Les exigibilités sont moins élevées qu'il y a un, soit $7,236,134, au lieu de $7,901,050. Il en résulte un fonds de roulement de $21,841,945, comparativement à $13,479,044, c'est-à-dire une augmentation de $8,362,901.

Le rapport, signé par le président, M. E. Howard Smith, rappelle que le 18 août dernier la compagnie a offert aux actionnaires canadiens de Donnacona Paper Company Limited, une action et un quart de Howard Smith Paper Mills pour chaque action ordinaire de Donnacona. Au 31 décembre, 91,820 actions avaient été échangées pour 114,602 nouvelles actions. La compagnie avait dès lors 1,714,602 actions émises sur un total de 2,500,000 actions autorisées, et possédait 344,145 actions ou 90.7 pour cent des actions en circulation de Donnacona.

Au 31 décembre, il restait en circulation 9.3 pour cent des actions de Donnacona, dont environ la moitié était entre les mains de résidents des Etats-Unis à qui l'offre d'échange n'a pas été faite. Au 5 mars 1953, 5,927 actions additionnelles avaient été échangées.

Au cours de 1952, des dépenses de capital pour améliorations et agrandissement ont été faites pour un montant de $6,654,830. Ces travaux ont été faits à la division de Cornwall et aux usines des filiales, Canada Paper Co., Alliance Paper Mills Limited, Arborite Co. Ltd. et Donnacona Paper Co. Ltd. A cause de la situation incertaine du marché de la pâte, le projet de construire une usine de pâte au sulfate, à la division Crabtree, a été remis à plus tard.

Le marché pour les produits de la compagnie a été plutôt faible et irrégulier en 1952, comparativement à l'année précédente, souligne le président. Malgré une capacité de production plus grande, la compagnie a produit moins de papier à cause de la diminution de la demande.

Actuellement le rendement de la production est d'environ 80 pour cent de la capacité et les machines marchent de cinq à six jours par semaine.

Bénéfice de CIL réduit par une réserve spéciale

Le chiffre d'affaires de Canadian Industries Limited a établi un record en 1952 et s'est élevé à $143,100,000 soit 4 pour cent de plus que l'année précédente.

Le bénéfice brut s'est accru mais, en raison d'une réserve spéciale de $2,716,000 pour dépréciation sur des travaux de construction non achevés à la fin de l'année, le bénéfice net s'est chiffré à $10,753,000 comparativement à $11,527,000 en 1951 pour accuser une baisse de 7 pour cent. Après déduction des dividendes privilégiés et de tous les frais à l'exception de la réserve spéciale pour dépréciation, le bénéfice net s'est traduit par $1.66 l'action contre $1.59 en 1951; après déduction de cette réserve, par $1.48 l'action au lieu de $1.59.

Le bilan au 31 décembre fait voir un actif disponible de $49,161,000 comparé à $61,205,000 un an plus tôt, et un passif exigible de $22,026,000 contre $20,280,000; ainsi, le fonds de roulement s'établit à $27,135,000 au lieu de $40,925,000.

Les dividendes à valoir sur le bénéfice de 1952 ont été de $1 l'action, le même montant qu'en 1951 et 1950.

"Au cours de 1952, la compagnie a connu une activité exceptionnelle", signale le rapport. "Le volume de construction exécuté en 1952 est le plus considérable dans l'histoire de la compagnie ce qui, avec l'effort de vente intensif et le développement des marchés pour surmonter la baisse dans la demande de produits chimiques au début de l'année, a exigé plus qu'à l'ordinaire de la part de l'administration, du personnel dirigeant et technique. Vers la fin de l'année, on a établi des records dans le volume d'affaires et dans la production de divers produits."

Commentant le chiffre d'affaires, le rapport remarque: "La tendance de la part de nombreux clients de réduire leurs inventaires, qui s'était manifestée vers la fin de 1951, s'est poursuivie en 1952. Il en est résulté une diminution dans leurs achats qui a influé sur le volume de ventes de certains produits. De plus, une diminution dans la fabrication de plusieurs articles de consommation au début de l'année s'est reflété par une baisse dans la vente de produits chimiques pour apprêt industriel, de même que de peintures, vernis et autres finis. Vers le milieu de l'année toutefois, la demande de la plupart des produits a été à la hausse et le chiffre d'affaires total pour l'année a dépassé le record atteint en 1951."

Le revenu d'exploitation de 1952 indiquait un accroissement avant la déduction de la réserve pour dépréciation d'usines en construction qui n'ont pas contribué au bénéfice de l'année. Toutefois, après déduction de cette réserve spéciale pour dépréciation de $2,716,000, pour laquelle il n'y avait aucun montant comparable mis de côté l'an dernier, le revenu d'exploitation, avant d'enlever les taxes, accusait une baisse de neuf pour cent sur l'année précédente. Le revenu des placements a également été moindre en raison de l'absence de dividendes de General Motors Corporation, la compagnie ayant disposé au début de 1952 du solde des actions qu'elle possédait dans cette entreprise.

L'actif immobilisé moyen s'établit à $141,134,000 en 1952 et atteignait $150,500,000 à la fin de l'année, une augmentation de 10 pour cent au cours des douze mois. La compagnie a affecté $26,600,000 à des travaux de construction, soit près de trois fois les montants records versés auparavant en une seule année. Au 31 décembre il restait un solde budgétaire de $21,600,000 sur des travaux déjà amorcés.

Les fonds obtenus en ces dernières années par la conservation de bénéfices dans l'entreprise, la liquidation de valeurs de placement et de certains actifs, et les montants mis de côté par les réserves de dépréciation, ont fourni l'argent nécessaire jusqu'à la fin de 1952. Toutefois, des capitaux additionnels seront requis de l'extérieur afin de compléter les nouvelles usines en construction. Les deux principaux actionnaires, E.I. du Pont de Nemours &Company et Imperial Chemical Industries Limited, se sont chargés de prêter à la compagnie l'argent nécessaire pour assurer la pleine réalisation du programme tel que tracé".

Le rapport réfère aux communications précédentes aux actionnaires à propos des développements de l'action civile intentée par le ministère de la justice des Etats-Unis contre Imperial Chemical Industries Limited, E. I. du Pont de Nemours and Company et autres. Le rapport fait remarquer que chacun des deux principaux actionnaires de Canadian Industries Limited désire continuer et développer sa participation dans l'industrie chimique au Canada et par conséquent le seul plan proposé par la Cour qui leur est acceptable est la ségrégation ou division des usines et des biens de la C-I-L.

"Le plan proposé de ségrégation," signale le rapport, "a été soumis par Imperial Chemical Industries Limited et E. I. du Pont de Nemours and Company à la Cour des Etats-Unis en janvier 1953. Ce plan ou tout plan alternatif approuvé par la Cour des Etats-Unis sera soumis au conseil de direction de Canadian Industries Limited afin d'assurer la protection des intérêts de tous les actionnaires".

Deux découvreurs

—Ce sont Champlain et le père Le Caron, venant de la rivière Outaouais, qui ont découvert le lac Huron, en 1615.

DETTES COLLECTÉES

Comptes — billets — réclamations de tout genre. Partout

Quebec Credit and Acceptance Co.

232 rue St-Jacques ouest, tél. BE. 6208

Allez-vous en France ?

Economisez sur votre change en achetant ici les francs français. Remises à n'importe quel pays du monde.

GUARDIAN TRUST COMPANY

Service du change étranger

618 ouest, St-Jacques, PL. 8251

Bourse et Curb de Montréal

BOURSE

745	Abitibi	14½	14⅜	14½
50	Id p.	25¾	—	—
105	Acadia	7¾	—	—
200	Algoma	42½	42½	42¼
150	Aluminium	49½	—	—
375	Aluminum p.	23	—	—
375	Asbestos	25	—	—
10	Atlas	21½	—	—
1570	Bell	39	38⅞	38⅞
175	Brazilian	10⅜	—	—
371	B. A. Oil	20	19⅞	19⅞
200	B. C. Forest	5⅛	—	—
615	B. C. Power	36½	—	—
600	Bulol	6 30	—	—
100	Can. Iron	22¼	—	—
50	C. N. Power	11	—	—
250	Cdn Brew.	18¼	—	—
25	Cdn Canners	33	—	—
1910	Cdn Car A	19½	—	—
125	Cdn Celanese	39¼	—	—
350	Cdn Chemical	12	—	—
25	Cdn Cottons	41	—	—
300	Id. p	24½	—	—
500	C. P. R.	31	—	—
100	Cdn Vickers	18	—	—
200	Cockshutt	15⅞	—	—
536	Cons. Smelters	29¾	—	—
100	Corby's A	8¾	—	—
850	Dist. Seagrams	27¾	27⅝	27¾
16	Dom. Bridge	80½	—	—
5	Dom. Coal p.	12	—	—
550	Dom. Fndries	14	—	—
170	Dom. Steel	14⅛	—	—
100	Dom. Stores	16	—	—
755	Dom. Textile	10½	—	—
115	Dow Brew.	16	—	—
30	Fam. Players	20¼	—	—
150	Fraser	19	—	—
100	Gatineau	20⅞	—	—
250	Gen. Dynamics	44	43¾	44
25	Gt. Wpg. Tran.	3 50	—	—
20	Gypsum	39	—	—
182	H. Smith	18½	—	—
425	Hudson Bay	55	—	—
65	Imp. Oil	34	—	—
200	Imp. Tobacco	10	—	—
40	Ind. Accept.	35⅞	—	—
710	Int. Nickel	44⅜	44¼	44¼
390	Int. Paper	55	54½	55
250	Int. Pete	29¾	—	—
100	Int. Util.	28¾	—	—
450	Interprov. Pipe	23¾	23⅛	23¾
150	MacMillan B	18¼	—	—
250	Massey	9¾	9½	9½
90	McColl	32½	—	—
60	Mtl Loco	14¼	14	14⅛
10	N. Drug	9	—	—
50	N. St. Car	27	—	—
100	Noranda	77¼	—	—
55	Power Corp.	39½	—	—
185	Price	34	33¾	34
175	Que. Power	21	—	—
325	Royalite	17⅞	—	—
200	Sherwin	21½	—	—
250	Steel	32¾	—	—
20	Tuckett p.	130	—	—
150	Wilker G. & W.	46⅞	—	—

BANQUES

75	Commerce	30¼	—	—
25	Royale	34	—	—

CURB

205	Anglo-Nfld	9	—	—
75	Brown 1st p.	98	—	—
20	Id. 2nd p.	49	—	—
60	C.I.L.	40	—	—
25	Cdn Marconi	5 00	—	—
50	C. W. Lumber	10	—	—
565	C. Div. Sec. A.	1 15	—	—
19	Id. p.	26½	—	—
340	Cons. Paper	37⅞	37	37
200	Fleet	1 65	—	—
165	Ford	66¼	65¾	65¾
515	Gt. Lakes	17⅞	17½	17½
35	London Cdn.	3 10	—	—
25	Russell	23	—	—
10	Stand. Paving	19¼	—	—
25	Traders Fin. A	30	—	—
125	Trans Mountain	41	—	—
126	Windsor Hotel	32	—	—

MINES

400	Anacon	2 55	—	—
4000	Ankeno	20	—	—
1000	Arnora	13	—	—
500	Belville	55	—	—
500	Bonville	29	—	—
775	Brunswick	19	—	—
4300	Bouscadillac	17	—	—
4300	Brunhurst	32½	32	32
400	Carnegie	90	—	—
2000	Cartier Mal.	03½	—	—
4000	Cheskirk	13	—	—
1100	Chib. Explorers	1 16	1 10	1 16
1000	Cons. Candego	26	—	—
1000	Cournor	12	11	12
100	Dom. Asbestos	3 85	—	—
5600	East. Metals	2 29	2 15	2 20
3500	Fenimore	1 13	1 12	1 12
110	Frobisher	7 75	—	—
100	Gunnar	9 35	—	—
2000	Grandines	28	—	—
18300	Iso Uranium	1 13	1 05	1 05
600	Inspiration	2 85	2 80	2 85
1000	Kayrand	09	—	—
100	Kerr-Add.	17¾	—	—
2000	Keyboycon	18	—	—
1000	Lafayette	53	—	—
1000	Lingside	07	—	—
500	Louvicourt	19	—	—
3800	Merrill	55	54	54
2000	New Hugh Mal.	13½	—	—
5400	New Larder-U	1 57	1 40	1 43
1000	Nocana	14	—	—
250	Normetal	3 35	—	—
850	Pato	3 40	3 35	3 35
200	Quemont	18	—	—
2000	Rix-Athabasca	2 80	2 75	2 80
2500	Royran	15	—	—
100	Sherritt	5 00	—	—
7000	Stadacona	50	45	49
125	Steep Rock	8 05	—	—
1200	Sullivan	2 60	—	—
2500	Tache Lake	27	—	—
3000	Trebor	34	32	34
800	Un. Asbestos	4 10	—	—
200	Ventures	23	—	—
1000	Violamac	2 55	—	—
2000	Wendell	31	30	31
1900	West. Tungsten	3 10	3 00	3 00
5000	Westville	04	—	—

PETROLES

4000	Antone	62½	60	60
2000	Calalta	43	—	—
100	Cdn Atlantic	6 05	—	—
1400	C. Pipe Line	2 20	—	—
300	Empire Pete	35	—	—
700	Gaspé Oil	1 95	1 90	1 95
425	Home Oil	10¼	10⅛	10⅛
700	New Continent.	1 30	1 28	1 30
100	Okalta	3 00	—	—
2000	Poplar Oils	1 00	—	—
2400	Sweet Grass	65	—	—
4300	Tor American	42	—	—
100	Trans Empire	3 85	—	—
1600	Tri-Tor	1 29	1 24	1 24
1900	West. Homestead	1 57	1 56	1 57
1000	Wilrich	1 02	—	—

Produits agricoles

Le marché des oeufs est stable, alors que les offres sont limitées et que la demande est passable, d'après le ministère de l'Agriculture.

Arrivages

(non compris par camions)

	Caisses d'oeufs	Boites beurre	Boites from.
Vendredi	245	...	...
Année der.	294	...	...

Marché du beurre

Pain 1 livre 63-63½

Marché des oeufs

	(a)	(b)
A—Extra gros	57 -58	68-73
A—Gros	56 -57	65-69
A—Moyens	54 -55	64-67
A—Petits	52 -53	63-64
Catégorie B	48½-50	...
Catégorie C	45	...

(a) — Prix payés par les marchands de gros aux expéditeurs pour les oeufs classifiés.

(b) — Prix approximatifs aux consommateurs. Prix fournis par le service de renseignements sur les marchés.

Tendances mixtes des prix du bétail

Les vendeurs offraient des arrivages légers de bovins qui comprenaient au-delà de 200 bouvillons reportés non vendus de la semaine dernière. Les premières transactions étaient passablement actives et les prix étaient considérés environ $1.00 plus cher. Quelques bouvillons de qualité moyenne à bonne rapportaient de $19.00 à $22.00, communs $17.00 à $19.00. Les bonnes vaches se vendaient de $14.00 à $15.00, avec quelques-unes de choix aussi cher que $15.50 et $16.00, les moyennes $12.00 à $14.00, les communes $11.00 à $12.00, très communes (canners & cutters) $9.00 à $11.00.

Les transactions sur les veaux étaient lentes et jusqu'au moment de la rédaction de ce rapport, il n'y avait pas assez de ventes enregistrées pour établir un marché.

Quelques agneaux rapportèrent $21.00, les moutons variaient de $5.00 à $13.00.

Fonds mutuels

*Affiliated Funds	5 13	5 55
*Am. Business Shares	4 07	4 35
Balanced Fund	4 12	4 53
*Boston Fund Inc.	23 55	25 46
*Bullock Fund Ltd.	25 31	27 72
Can. Inv. Fund	6 36	6 98
Commonwealth Int. Corp.	5 23	5 75
Corporate Investors	5 74	6 24
*Dividend Shares	1 98	2 17
*Eaton & How. Bal. Fund	32 27	34 50
*Fund. Investors Inc.	20 41	22 37
*Group Secs. Auto Shares	8 63	9 49
*Group Secs. Rail Shares	8 79	9 63
*Group Secs. Steel Shares	7 59	8 32
*Incorporated Investors	11 28	12 19
Investors Mutual of Canada	6 58	7 12
Inter. Inver. Inv.	10 77	11 84
*Keystone Custodian B-4	11 49	12 54
Leverage Fund	3 79	4 16
*Mass. Investors Trust	20 47	22 13
*Mass. Inv. 2nd. Fund Inc.	17 92	19 37
Ressources du Canada	5 66	6 22
Timed Investment Fund	4 55	4 55
*Wellington Fund	20 81	22 70

Cies de Placement

*Independent Trust Shares	2 22	2 53
*North Amer. Trust (1955)	5 59	—
*North Amer. Trust (1956)	2 64	—
United Bond & Share	16	—
Diver. Inc. Shrs. series "B"	2 60	2 80

*En monnaie américaine.

Cuivre du Congo offert aux E.-U.

Les usagers américains pourront en obtenir de 2,000 à 3,000 tonnes par mois.

New-York, 23. (PA)—Un des plus importants producteurs de cuivre au monde a révélé la semaine dernière qu'il offrira sur le marché américain du cuivre provenant du Congo belge. L'agence du gouvernement a continué d'acheter du zinc pour accroître sa réserve et la demande de plomb a été assez bonne.

Les distributeurs de l'Union Minière du Haut-Katanga, contrôlée par des intérêts belges, ont annoncé, en effet, qu'ils se proposent d'entrer sur le marché américain du cuivre en avril avec des prix qui leur permettront de tenir tête aux autres producteurs. On estime que l'on mettra ainsi entre 2,000 et 3,000 tonnes de cuivre par mois sur le marché américain. Dans les milieux commerciaux, on prévoit que le cuivre du Congo se vendra peut-être autour de 35 cents la livre à New-York. Katanga n'a pas vendu de cuivre aux Etats-Unis depuis 20 ans, sauf durant quelque temps pendant la dernière guerre.

Cette décision d'offrir du cuivre sur le marché américain fait suite à un ralentissement de la demande en Europe. Certaines entreprises britanniques de la Rhodésie se sont déjà engagées à fournir environ 15,000 tonnes de cuivre aux Etats-Unis durant le deuxième trimestre. On estime que les expéditions de métal rhodésien aux Etats-Unis atteindront peut-être de 5,000 à 10,000 tonnes par mois pendant la deuxième moitié de l'année.

La grève de deux semaines qui paralysait les opérations de la mine Chuquicamata d'Anaconda Copper Mining Co. au Chili a pris fin la semaine dernière sur l'ordre du gouvernement. La mine produisait environ 17,500 tonnes par mois.

Les principaux producteurs continuent de demander de 27½ à 32 cents la livre pour le cuivre domestique et les fonderies à façon demandent jusqu'à 34 cents.

Dividendes

Gurney Products, 40 cents par action privilégiée, payable le 1er mai aux actionnaires inscrits le 15 avril.

Stanley Brock Ltd., 15 cents par action "A" et 10 cents par action "B", tous deux payables le 1er mai aux actionnaires inscrits le 10 avril.

Stadacona Mines (1944) Ltd., 3 cents par action, payable le 23 avril aux actionnaires inscrits le 31 mars.

Cours moyens locaux

	8 banq	10 util.	20 ind.	30 comb.	10 papet.	15 aurif.
Midi	33.41	95.8	205.4	169.1	720.75	63.39
Hier p.	33.41	95.6	205.4	169.1	719.69	[illegible]
Sem. p.	33.47	95.7	206.0	169.2	712.05	[illegible]
Mois p.	33.29	94.3	205.4	169.0	707.84	61.73
Ann. p.	29.93	86.0	211.4	159.6	749.19	65.29
Max 53	33.48	95.1	212.5	173.0	717.36	66.32
Min. 53	32.32	91.5	202.6	166.3	688.33	63.14
Max 52	32.32	91.5	232.3	184.0	810.05	71.90
Min. 52	28.88	83.4	191.1	155.7	647.68	60.90

—Les Açores, archipel de l'océan Pacifique, ont été colonisées par les Portugais il y a déjà longtemps. Leur superficie totale est de 888 milles carrés.

Baisse modérée du grain à Winnipeg

Winnipeg, 23. (PC) — Les grains continuent de fluctuer étroitement à la baisse à Winnipeg, alors que la demande commerciale est restreinte.

Cotes à 11 heures:

AVOINE : mai, ⅞ plus bas à 75⅜; juillet, ⅝ plus bas à 73¾; octobre, ¾ plus bas à 73½. — ORGE : mai, ⅜ plus bas à $1.24¾; juillet, ½ plus bas à $1.20⅛; octobre, ⅛ plus haut à $1.19⅜. — SIGLE : mai, 1¼ plus bas à $1.61½; juillet, 1⅛ plus bas à $1.63½; octobre, ⅞ plus bas à $1.67. — LIN : mai, inchangé à $3.24½; juillet, inchangé à $3.24½; octobre, non traité.

Ton faible à Chicago

Chicago, 23. (PA) — Le marché des grains est un peu faible à Chicago à cause des arrivages assez considérables de grains au comptant et de la possibilité d'une nouvelle offensive de paix de la part de la Russie soviétique.

Vers la fin de la première heure, le blé cote ¼-⅜ plus bas, avec mai à $2.30; le maïs, ⅜ à 1 plus bas, avec mai à $1.59¾; l'avoine, ⅜-¾ plus bas, avec mai à 74; les fèves soya, ½-1½ plus bas, avec mai à $2.99¾.

Titres au comptoir

	Offre	Dem.
Algoma Central Railway	17½	18¼
Banque d'Epargne	43¼	44¼
Banque Provinciale	14¾	15½
Beauharnois L. H. & P.	24	26
Can. Superior Oil	10½	11¼
City Gas	½	1
Cons. Theatre "B"	2	3
Conksville "A"	13½	18
Dupuis Frères priv.	15	17
Hart Batt.	—	6
Hudson Bay Oil	13⅝	14¼
Hydro-Electric "B"	7½	8¼
Int. Brick "A"	11⅜	—
Int. Holdings	12⅛	—
Laprairie Co	10	14
Prairie Oil	3¼	3¾
St. Lawrence Brick	40	45
Transportation Bldg	7¼	—
United Steel "A"	25	—

ANGLO-CANADIAN TELEPHONE COMPANY

Avis de dividende classe A

Avis est ici donné qu'un dividende d'un et demi pour cent (1½%) a été déclaré sur les actions classe A de la compagnie, payable le 1er juin 1953 aux actionnaires inscrits à la fermeture des bureaux le 8 mai 1953.

D'ordre du conseil d'administration,
le secrétaire,
CAMERON HOUGH, F.C.I.S.
Montréal, 6 mars 1953

ANGLO-CANADIAN TELEPHONE COMPANY

Avis de dividende privilégié

Avis est ici donné qu'un dividende d'un et un huitième pour cent (1⅛%) a été déclaré sur les actions privilégiées 4½% cumulatif de la compagnie pour le trimestre se terminant le 30 avril 1953, payable le 1er mai 1953 aux actionnaires inscrits à la fermeture des bureaux le 10 avril 1953.

D'ordre du conseil d'administration,
le secrétaire,
CAMERON HOUGH, F.C.I.S.
Montréal, 6 mars 1953

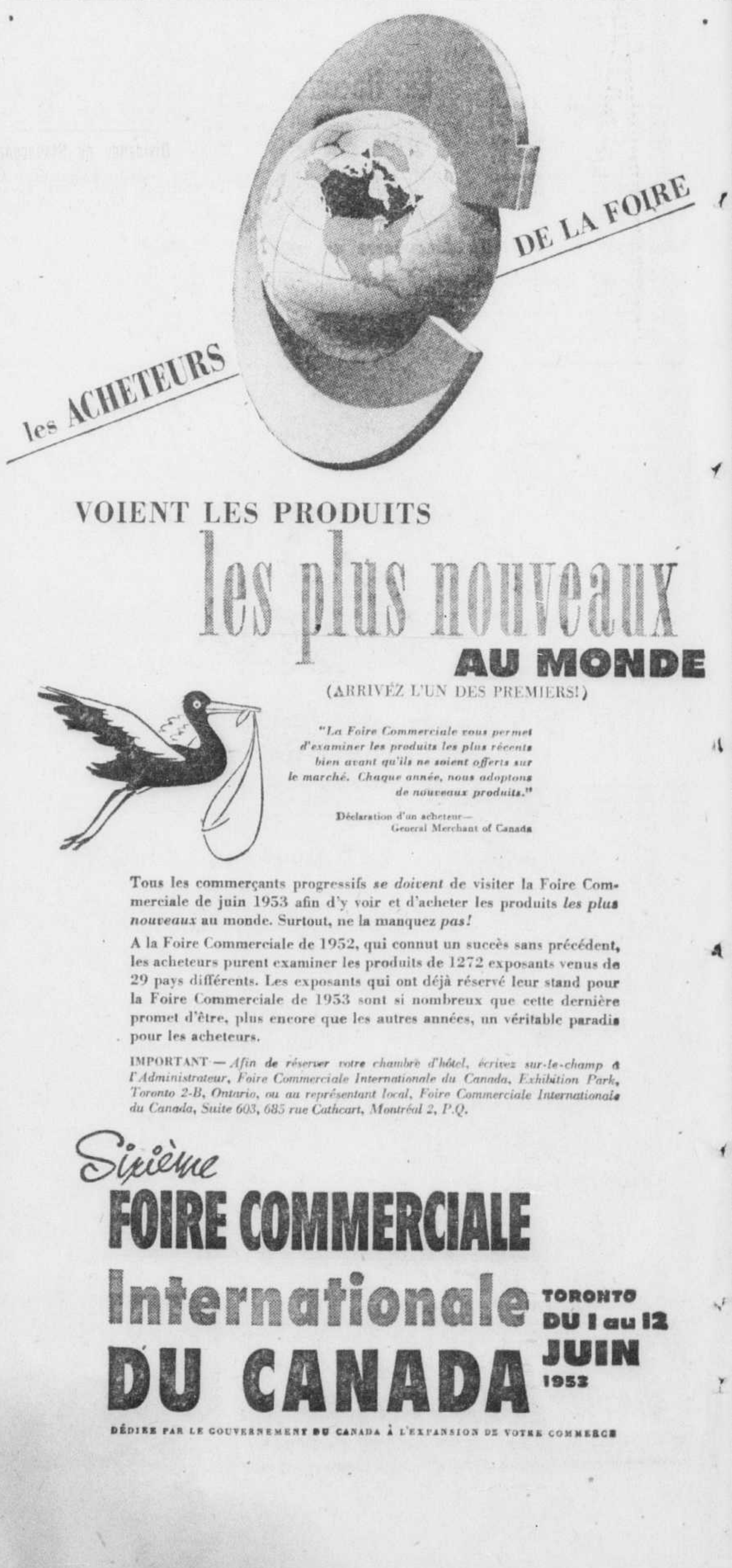

VOIENT LES PRODUITS
les plus nouveaux
AU MONDE
(ARRIVEZ L'UN DES PREMIERS!)

"La Foire Commerciale vous permet d'examiner les produits les plus récents bien avant qu'ils ne soient offerts sur le marché. Chaque année, nous adoptons de nouveaux produits."

Déclaration d'un acheteur—General Merchant of Canada

Tous les commerçants progressifs *se doivent* de visiter la Foire Commerciale de juin 1953 afin d'y voir et d'acheter les produits *les plus nouveaux* au monde. Surtout, ne la manquez *pas!*

A la Foire Commerciale de 1952, qui connut un succès sans précédent, les acheteurs purent examiner les produits de 1272 exposants venus de 29 pays différents. Les exposants qui ont déjà réservé leur stand pour la Foire Commerciale de 1953 sont si nombreux que cette dernière promet d'être, plus encore que les autres années, un véritable paradis pour les acheteurs.

IMPORTANT — *Afin de réserver votre chambre d'hôtel, écrivez sur-le-champ à l'Administrateur, Foire Commerciale Internationale du Canada, Exhibition Park, Toronto 2-B, Ontario, ou au représentant local, Foire Commerciale Internationale du Canada, Suite 603, 685 rue Cathcart, Montréal 2, P.Q.*

Sixième
FOIRE COMMERCIALE
Internationale
DU CANADA
TORONTO
DU 1 au 12
JUIN
1953

DÉDIÉE PAR LE GOUVERNEMENT DU CANADA À L'EXPANSION DE VOTRE COMMERCE

SECURITE
ET RENDEMENT DE 5%

St. Lawrence Corporation Limited

Obligations 5%, première hypothèque Série "A"
Echéant le 15 avril 1972

PRIX: 99 plus les intérêts courus pour donner un rendement approximatif de 5.08% à échéance.

La compagnie St. Lawrence Corporation Limited est la quatrième des plus importantes compagnies productrices de pulpe et de papier au Canada. Celle-ci possède 5 moulins qui opèrent dans l'Ontario et dans le Québec, et des réserves de bois pouvant les alimenter à perpétuité.

Les revenus consolidés de St. Lawrence Corporation Limited (déduction faite des frais d'opération, mais non des intérêts sur la dette obligataire et des impôts), pour les cinq années fiscales terminées le 31 décembre 1951, se chiffraient à $13,221,361, ce qui correspond à 8.71 fois les intérêts requis pour le service de la dette actuelle.

Les obligations de St. Lawrence Corporation Limited, 5% série "A", échéant le 15 avril 1972, garanties par une première hypothèque et comportant un fonds d'amortissement, constituent un placement de premier ordre. Elles comprennent et sécurité et rendement élevé, et sont appuyées par l'accroissement de la compagnie qui occupe le quatrième rang de l'industrie la plus considérable au Canada.

Nous offrons, pour notre compte, ces obligations sous réserve de vente préalable et de changement de prix.

DOMINION SECURITIES CORPN. LIMITED
Banquiers soumissionnaires et concessionnaires de valeurs de placement depuis 1901
TORONTO MONTREAL NEW-YORK LONDRES, ANGLETERRE WINNIPEG CALGARY VANCOUVER
VICTORIA LONDON KITCHENER BRANTFORD HAMILTON OTTAWA QUEBEC HALIFAX ST-JEAN, N.-B.
275 ouest, rue St-Jacques, Montréal 1, P.Q.
42, rue de la Fabrique, Québec, P.Q.

Toronto Stock Exchange

		Haut	Bas	11.00
325	Abitibi	14½	14⅜	—
2500	Acad Uran	19	18	—
500	Acme	23	—	—
3650	Ajax	1 62	1 55	—
600	Akaitcho	1 10	—	—
2600	Albermont	2 55	—	—
50	Algoma	42⅝	42¼	—
405	Aluminium	49½	49⅜	49½
200	Alum of Can p.	23	—	—
3000	Am Yknife	23	22	23
1050	Amurex	18⅛	18	—
600	Anacon	2 60	—	—
100	Anglo Cdn	7 40	—	—
3250	Ankeno	20	19	—
1000	Apex	06¾	—	—
1700	Area	46	45	46
600	Argus	12½	—	—
1000	Ascot	83	82	83
6700	Asher	1 76	1 75	1 76
1750	Athona	16½	16	—
50	Atlas Steel	21½	—	—
1000	Aubelle	08	—	—
500	Aumaque	16	—	—
2000	Avillabona	22½	22	—
1250	Banff	2 85	2 83	2 83
1000	Bagamac	24½	—	—
600	Bailey	5 20	5 20	5 20
2500	Bankfield	09	08	09
200	Bank of Tor.	42	—	—
2100	Barnat	1 35	1 30	1 30
600	Barvue	3 20	3 10	3 10
2000	Base Metals	28	—	—
25	Bathurst	44	—	—
192	Bell	39	—	—
1800	Berens	1 62	1 61	1 61
3000	Bevcourt	60	55	60
200	Beaver Lodge	1 40	—	—
10200	Bobjo	55	53	55
11000	Bonville	30	28	28
50	Bralorne	4 55	—	—
410	Brazilian	19⅜	—	—
3000	Brewis	12	—	—
1500	Bristol	45	—	—
400	Britalta	5 85	5 80	5 80
230	B.A. Oil	19¾	—	—
15	B.C. Elec p.	80¼	—	—
40	id. 4¼ p.	93½	—	—
20	id. 5 p.	43½	—	—
30	B.C. Power A	36½	—	—
4550	Brit. Empire	1 04	1 03	1 03
1100	Broulan	2 85	2 80	2 80
1000	Buff Cdn.	26¾	—	—
1000	Buff. Rd.	07	—	—
75	Bldg. Pro.	39¼	—	—
2700	Brunswick	19½	18¾	19¼
45[illegible]	Brunhurst	33	31	31
1475	Burrard A	8¼	—	—
1500	Calder	18	—	—
100	Cal. Edm.	13½	—	—
14500	Callinan	28½	28	28
500	Calmont	1 67	1 60	—
1100	Calvan	6 40	6 35	—
1800	Camp Chib.	3 85	3 80	—
500	Campbell	8 90	—	—
200	C. Packers B.	29¼	—	—
600	Can. S. Oil	11½	—	—
500	C. Admiral	79	—	—
950	Cdn Atl Oil	6 10	5 95	6 10
25	Bk of Com.	30¼	—	—
132	Cdn Breweries	18⅝	—	—
20	Canners	32⅝	—	—
100	Cdn Car	17¾	—	—
1240	id. A	19½	19¼	19½
75	Cdn Cel. P.	33½	—	—
200	Canada Oils	4 90	—	—
100	Cdn Chemical	12	—	—
500	C Decalta drts	27	—	—
3000	C Dev Pete	1 20	1 15	1 20
50	C Dredge	49	—	—
2500	Cdn Mal	47	45	—
125	Cdn Oil	16	—	—
5	id 5 p	100½	—	—
95	C.P.R.	31	—	—
1500	Cdn Pipeline	2 15	2 15	—
200	C Vickers	18	—	—
100	C Williston	3 00	—	—
953	Cassiar	8 00	—	—
100	Castle Treth	2 75	—	—
100	Cent Expl	5 40	—	—
700	Cent Leduc	3 95	3 90	—
100	Cent Pat	1 10	—	—
1100	Centremaque	14½	—	—
1800	Charter	1 95	1 93	1 95
500	Chem. Res.	1 67	1 65	—
27500	Chesskirk	13½	12¾	13½
1700	Chib Explor	1 20	1 17	—
13775	Chimo	2 97	2 75	2 75
1000	Citra Lartic	11	—	—
1863	Cobalt Cons	2 25	2 20	2 20
125	Cockshutt	15¾	—	—
500	Coin Lake	12½	—	—
1500	Coldstream	58	—	—
300	id. droits	01¼	—	—
6950	Con Allenbe	95	92	92
4115	C Discovery	1 60	1 59	1 60
525	C Gold Arrow	1 10	—	—
1000	Con Guayana	70	69	69
310	Con Smelters	29¾	—	—
500	Con Nichol	22	—	—
200	Con Peak	1 04	1 03	1 03
6400	C Rochette	16¾	16	16½
500	[illegible]	10	—	—
7100	Crowshore	16	15½	15½
600	Del Rio	3 50	—	—
2000	Detta	26	25	25
1500	Dev. Leduc	2 29	2 25	2 25
260	Dist. Seag.	27¾	—	—
100	Dome Expl.	7 75	—	—
1300	Dom. Asbestos	3 85	3 80	3 80
280	Dom. Foundry	14	13⅞	14
815	Dom. Magnesium	15⅝	15½	15½
115	Dom Steel	14⅞	—	—
100	Dom. Stores	16	—	—
15	Dom. Tar.	37½	—	—
1500	Donalda	64	—	—
1500	Dragon	66	65	65
71950	Duvex	50	47	48
5000	East Crest	13	—	—
1830	E. Malartic	2 42	2 40	2 42
8100	East Rim.	1 28	1 25	1 25
100	E. Sullivan	5 85	—	—
77300	E. Metals	2 30	2 13	2 20
25	Eddy	21½	—	—
500	Elder	62	—	—
1000	Estella	65	—	—
39800	Eureka	1 36	1 32	1 34
1660	Falconbridge	20⅞	20⅝	—
25	Fanny Farmer	24½	—	—
6350	Fargo	2 95	2 92	2 93
200	Fed. Pete	7 35	7 30	7 35
27850	Fenimore	1 13	1 09	1 13
29200	Id. wts	20¾	19¾	20½
1500	Frobisher	7 75	7 70	—
700	Id. wts	1 60	—	—
2300	Gas Explor.	1 44	1 31	1 40
295	Gatineau Pow.	22⅛	22	22⅛
95	Gen. Dynamics	44	—	—
20	Gen. Motors	66	—	—
100	Gen Pete	7 10	—	—
320	Giant	10¾	—	—
4500	Goods Lake	1 01	98	—
2900	Goldcrest	31½	31	—
1000	Gold Eagle	10	—	—
500	Gold Manitou	2 75	—	—
5900	Goldfields U	1 35	1 30	—
3000	Goodfish	07¼	07	07¼
1800	Grah Bousq	64	63	64
400	G Wpg Trans	3 35	—	—
3000	Grandines	33	—	—
120	Gt Paper	17½	—	—
110	Gridoil	6 15	—	—
2000	Gulf Lead	16	—	—
3520	Gunnar	9 30	9 30	9 35
500	Gwillim	14	—	—
25	Gypsum	38½	—	—
500	Hard Rock	19	—	—
500	Harricana	11⅞	—	—
1000	Har. Hib.	10	—	—
7500	High Crest	50	48	50
430	Hollinger	14⅞	14¾	14⅞
373	Home Oil	10⅛	10	—
3500	Homer	26	25	—
25	H. Smith	18⅛	—	—
3000	Hugh Pam.	46	—	—
10	Huron & Erie	122	—	—
50	Husky	11	—	—
110	Hud. Bay	54¾	—	—
3000	Hugh Pam.	48	—	—
10	Huron & Erie	122	—	—
50	Husky	11⅝	—	—
4000	Hy Charg	18	—	—
120	Imp Oil	34	—	—
205	Ind Accep Corp	36½	36⅜	—
100	Id. $1.50 p.	36½	—	—
50	Inglis	12	—	—
5600	Inspiration	2 90	2 80	—
415	Int Nickel	44½	44⅜	—
250	Int Pete	29¼	—	—
630	Interprov Pipe	23¾	23⅝	23¾
500	Jacnife	10½	—	—
1000	Jaculet	15½	—	—
16760	Jellicoe	12¾	12½	—
2150	Joburke	18	—	—
1600	Jasper Oil	2 28	2 15	2 28
1000	Kayrand	10½	10	10½
2500	Kelore	14	—	—
3000	Kenville	10½	10	—
5700	Kenwell	1 90	1 87	1 90
1010	Kerr Add.	17⅝	17⅜	17½
500	Kirk Lake	84	—	—
1350	Kroy	2 05	2 02	2 04
1000	Ladulama	41	—	—
2100	L. Dufault	1 34	1 30	1 30
1950	L. Lingman	38	—	—
620	Lake Shore	8 15	—	—
200	Lamaque	4 55	—	—
4300	Landover	42	41	41½
50	Lang	8	—	—
2000	Lapa Cad.	10	—	—
800	Leitch	85	—	—
15	Loblaw A	37	—	—
200	id. B	38⅞	—	—
500	Lomega	07	—	—
2000	L. I. Pete	26	—	—
1000	Louvicourt	19	—	—
1000	MacDonald	92	—	—
1500	Macfie	33	32	—
2900	Mackeno	59	56¼	59
100	MacLeod	2 45	—	—
100	MaxMillian B.	18	—	—
100	Madsen	1 47	—	—
500	Mal Gf	1 55	1 53	1 55
42000	Man. East	07	06⅞	—
10500	Maralgo	13	12½	—
500	Marbenor	12	—	—
3500	Marigold	71	70	71
1680	Martin	05	—	—
2200	Marwayne	57½	—	—
1200	Massey	9¾	9½	—
8500	Mayo	11½	—	—
75	McColl	32¾	32½	32½
20	id. P	89½	—	—
500	McKenzie	27	—	—
1500	McLellan	08¼	—	—
1300	Merrill	54	52	54
500	Mexican L&P	4 05	—	—
2000	Mid Cont	27	—	—
100	Mindamar	3 60	—	—
9500	Minda	13	11	12
200	Mining Corp.	13¾	—	—
1000	Moneta	50	—	—
25	Mtl Loco	14¼	—	—
5500	Montoco	1 35	1 30	1 30
2000	Mylamaque	12	—	—
500	Nat Explor	51	—	—
100	Nat Hose B	8¼	8	8
35	Nat Steel Car	27	—	—
4225	Negus	18	17	17
2800	Nesbitt	3 25	3 15	—
11000	New Alger	23	22	22¼
4500	New Pidlamaque	17	16	17
2700	N Brit Dom	2 69	2 67	2 69
3200	New Calumet	97	90	97
425	New Concord	2 05	—	—
3700	New Cont	1 30	1 28	—
1500	N Dickenson	2 85	2 75	2 85
5000	N Highridge	38	34	—
1000	New Goldvue	34	—	—
1000	N Hugh Mal	13¾	—	—
25000	New Jason	12	10⅛	12
16611	N Larder	1 57	1 40	1 45
700	New Lund	37	—	—
7500	New Marlon	12¼	12	12¼
1500	New Norse	18⅞	18	18⅞
1000	New Pacalta	09	—	—
5600	N. Ryan	25½	24½	—
500	New Thurbois	10¾	—	—
7800	Nib	08½	08	—
105	Noranda	77½	77	—
8000	Norgold	13	12	13
120	Normetal	3 35	—	—
14000	No. Oils	2 94	2 87	2 90
1500	North Denison	10	09⅞	—
13000	North Trin.	60	58	—
500	Northland	07¾	—	—
2000	Nubar	32	31¾	32
200	Okalta	3 00	—	—
3000	Omnitrans	05	04½	—
300	Ont. Joc. Club	2 90	2 85	—
19150	Ont. Pyrites	2 03	1 94	1 95
600	Id. B wts	40	—	—
1300	Opemiska	1 90	1 88	—
8000	Orlac	09	08	08
500	Pac. Pete	12¼	—	—
1300	Pan Western	48	42	45
3500	Paramaq	10	—	—
500	Paymaster	47	—	—
582	Peace River	7 10	—	—
800	Petrol	67	—	—
29600	Poplar	1 12	1 01	1 10
35	Placer	40¾	—	—
100	Ponder	1 70	1 69	1 70
25	Powell River	22¼	—	—
200	Powell Gold	1 01	—	—
100	Power Corp.	29¼	—	—
19000	Prado	73	70	70
60	Press Metal	12¼	—	—
300	Preston	1 45	—	—
49000	Pros. Air	3 20	3 05	3 05
1700	Pitch Ore	61	60	60
600	Purdy	09	—	—
500	Que Copper	1 00	—	—
1000	Que Lab	17	—	—
175	Quemont	18¾	18⅛	18½
23000	Quesabe	18	16½	—
900	Redwater	1 65	—	—
600	Radiore	72	—	—
7800	Red Poplar	23½	23	—
3000	Reef Petel	25½	25	—
1000	Regcourt	05½	—	—
300	Rio Tinto	1 70	—	—
8000	Rix Athab	2 75	2 70	—
500	Roche	14	—	—
1000	Rowan A drts	08	—	—
100	id B drts	07⅞	—	—
4000	Roy Silv	12½	12	12½
325	Royalite	17⅛	—	—
1000	Rundle	25	—	—
2000	Rupununi	03½	—	—
95680	Sapphire	2 74	2 55	2 70
100	Scurry	2 58	—	—
3500	Shawkey	14⅞	14½	14⅞
500	Sheep Creek	77¼	—	—
3043	Sherritt	5 00	4 95	4 95
820	Silver Miller	90	—	—
160	Simpsons	15¾	—	—
500	Spooner	35	—	—
21532	Stadacona	46	40	46
5783	Stanwell	1 75	1 70	1 74
1000	Starratt	20	—	—
25	Stedman	20¾	—	—
110	Steel of Can.	32¾	—	—
40	id. p.	32¾	—	—
1000	Steeloy	10	—	—
625	Steep Rock	8 05	8 00	8 05
1500	Sud. Cont.	17	16½	17
150	Sullivan	2 60	—	—
9800	Sweet Grass	67	65	66
100	Sylvanite	1 25	—	—
1150	Teck Hughes	2 60	—	—
1200	Thom. Lund	16	15½	16
900	Toburn	41	—	—
5200	Tombill	47	45	45
45	Tor. Iron	15¼	—	—
310	Traders Fin. A	30	29¾	30
1600	Trans. Emp.	3 85	3 75	3 85
1500	Trans Era	1 24	—	—
100	Trans. Mt.	41	—	—
500	Trend-Pete	31	—	—
200	Triad	2 70	—	—
8500	Tungsten	64	62	62
9025	U Asbestos	4 20	4 10	—
100	United Oil	1 45	—	—
500	Upper Canada	1 40	—	—
1290	Ventures	23¼	23	23¼
300	Violamac	2 55	2 50	2 55
500	Vulcan	70	—	—
100	Waite	11¼	—	—
120	Walker	46⅝	46⅜	—
1000	Wiedon	57	—	—
1500	Wekusko	08	—	—
1400	W Homestead	1 56	1 52	—
500	West Tungsten	3 00	—	—
25	Weston	30¼	—	—
25	Id. p	95¼	—	—
8300	Wiltsch	1 04	1 02	—
4500	Willsey	09	—	—
2750	Winward	10	—	—
2000	Winsall	09	08½	09
2000	Winora	11⅞	11	11⅞
500	Wpg Gen. Gas	6½	—	—
2200	Yale Lead	35	—	—
2200	Yan. Canuck	20	—	—
300	Yknife Bear	1 48	1 45	—
800	Yukeno	42	—	—
2500	Zenmac	30	—	—

CURB

185	Asbestos	25	—	—
700	Bulolo	6 40	6 25	6 30
100	C. & D. Sug.	17½	—	—
200	Can. Collier	3 65	—	—
5	C.I.L.	40	—	—
10	C. Westinghouse	67¼	—	—
350	Con. Paper	37¼	37	—
100	Hayes	35	34⅝	34¾
3000	Yukon Con.	66	65	—

Total des ventes: 1,581,000 actions.

La brillante "Dragon" 1953 de Kaiser-Frazer

L'une des automobiles les plus "exclusives" présentement offertes au public canadien, en séries limitées, est la "Dragon" de Kaiser-Frazer, une création de grand luxe qui provoque l'admiration autant qu'elle étonne par son faste. La "Dragon" est en montre au Salon de la beauté Kaiser-Frazer, au septième étage du magasin Henry Morgan.

Am. Stock Exchange

		Haut	Bas	11.00
200	Am. Maracaibo	6¼	6¼	6¼
200	Anacon Mines	2⅝	—	—
1300	Atlas Corp. Wts	7½	7⅜	7½
200	Brazilian	10¾	10⅝	10⅝
400	Breeze Corp.	7⅜	7⅜	7⅜
100	Brit. Am. Oil	20⅛	20⅛	20⅛
200	Brown Co.	11¼	—	—
700	Can. So Oil V.	11⅞	—	—
100	Can. Marconi	5¼	5¼	5¼
100	Cent. Ex. Ltd	5½	5½	5½
500	Cons. M. & S.	30⅜	30⅛	30⅛
100	Corby Dist. A.	8¾	—	—
100	Cosden Pete	19¼	—	—
100	Creole Pete	74½	—	—
300	Ea Gas & Fuel	12	—	—
600	El B & Share	27½	27⅜	27½
300	Fairch. C & I	27¾	27¾	27¾
200	Ford of Can A	68⅝	67½	67½
200	G. Yellowk	10¾	10¾	10¾
100	Hollinger Gold	15⅛	15⅛	15⅛
800	Humble Oil	68¼	68¼	68¼
200	Imp. Oil	34¾	—	—
1500	Int. Petrol	30½	30⅛	30⅛
800	Kaiser Frazer	4⅞	4½	4⅞
1000	Lake Shore	8⅝	8⅝	8⅝
500	Mid S Pete	15⅜	15⅜	15⅜
300	Molybdenm	47⅞	47½	47½
4000	No Can Oils	3	—	—
6700	Pac. Pete Ltd	12⅝	12½	12⅝
400	Pancoastal Vtc	2⅛	—	—
820	Pantepec Oil	5	4⅞	4⅞
600	Penroad	14⅛	14	14⅛
600	Royalite Oil	17¼	17¼	17¼
900	Scurry Oil	2-11/16	2-11/16	2-11/16
	Std Oil Ky	40⅛	40⅛	40⅛
600	Tri Cont. droits	5⅛	5	5
1500	Webb & Knapp	1¼	1⅛	1⅛
1200	Wn Home Oil	1⅝	—	—

Dividende de Stadacona

Le conseil d'administration de Stadacona Mines (1944) Limited a autorisé le paiement d'un dividende de 3 cents le 23 avril aux actionnaires immatriculés le 31 mars; c'est la sixième année consécutive où la compagnie verse un dividende du même montant.

On laisse entendre que la direction est à négocier l'acquisition de terrains d'uranium dans la région de Beaverlodge, près du puits Eagle de la compagnie Eldorado.

OBLIGATIONS

(Cours compilés à la source par l'Investment Dealers Association of Canada. Ils ne sont donnés qu'à titre indicatif)

Gouvernement fédéral	Offre	Dem
3 p.c. perpétuelles	83½	85¼
2 p.c. nov. 1953	99 25	99 90
2¾ décembre 1954	97 90	98 40
2¾ p.c. juillet 1955	97 70	98 25
3 p.c. 1er juin 1958	96⅞	97⅞
2¾ p.c. juin 1967-68	89	90¼
3¼ p.c. juin 1956-66	95¼	96¼
3¼ p.c. juin 1975-78	97⅝	98¾
Emprunts de guerre et de la victoire		
1e emp 3 p.c. 1954	100.65	101 05
3e emp. Victoire 3 p.c. 1956	99 50	100 05
4e emp Victoire 3 p.c. 1957	98 00	99 00
5e emp. Victoire 3 p.c. 1959	96⅞	97⅞
6e emp. Victoire 3 p.c. 1960	96⅜	97⅜
7e emp Victoire 3 p.c. 1962	95¼	96¼
8e emp Victoire 3 p.c. 1963	94¼	95¼
9e emp. Victoire 3 p.c. 1966	93⅛	94⅛
Garantie du Canada		
C.N.R. 3 p.c. 1954-59	95¾	97½
C.N.R. 3 p.c. 1961-66	92	94
C.N.R. 2¾ p.c. 1967	88	89½
C.N.R. 2¾ p.c. 1958-71	88	90
Provinces		
Col. Br. 3 p.c. 1960	92½	94½
Col. Br. [illegible] p.c. 1968	87	89
Ile du P.-E. 3 p.c. 1963	88	[illegible]
Manitoba 3 p.c. 1965	88½	90½
[illegible] p.c. 1959	88	[illegible]
Nouv. Bruns. 2¾ p.c. 1967	81¼	84
Nouv. Ecosse 2¾ p.c. 1966	83	85
Ontario 3 p.c. 1965	90	92
Ontario [illegible]	87	89
Ontario 3 p.c. 1977	85	87
Ont. Hydro 3 p.c. 1963	90½	92½
Québec 3½ p.c. 1958	97 50	99 50
Québec 3 p.c. 1959	94½	96½
Québec 3½ p.c. 1960	97	99
Québec 3 p.c. 1962	92¾	94¼
[illegible]	[illegible]	93
Québec 3 p.c. 1970	88¼	90
Hydro-Qué. 2¾ p.c. 1966	85½	88½
Hydro-Qué. 3 p.c. 1969-72	87	89
Com. Mun. Qué. 2¾ p.c. 1957	94	97
Com. Mun. Qué. 3 p.c. 1962	90	93
Com. Mun. Qué 3¼ p.c. 1966	88½	—
Com. Mun. Qué 3¼ p.c. 1972	85	88
Hydro-Qué. 4 p.c. 1962	99½	100½
Sask. 3¼ p.c. 1962	92	—
Sask. 3 p.c. 1963	89½	92½
Sask. 3¾ p.c. 1963	95½	98½
Sask. 3½ p.c. 1968	92	95
Terre-Neuve 3¼ p.c. 1957	92	—
Terre-Neuve 4¾ p.c. 1964	100½	102
Terre-Neuve 3½ p.c. 1965	90	93
Terre-Neuve 3 p.c. 1958	92	95
Municipalités		
Halifax 3½ p.c. 1958	87¼	—
Montréal 3 p.c. 1960	90	—
Montréal 3 p.c. 1964	86½	—
Montréal 3 p.c. 1968	83	86
Montréal 3 p.c. 1970	81¾	
Montréal 3 p.c. 1972	81	83
Québec 3¼ p.c. 1961	85	—
Québec 3½ p.c. 1964	89	—
Régina 3¾ p.c. 1972	86	—
St John N.-B. 3½ p.c. 1958	84	—
Trois-Riv 3½ p.c. 1963	88½	—
Toronto 3 p.c. 1967	87½	—
Winnipeg 3½ p.c. 1958	85	—
Vancouver 3¾ p.c. 1968	91	—
Transports		
Algoma Cent. Ry 5 p.c. 1959	137	140
Can Steamship 3½ p.c. 1957	96	98
do 4 p.c. 1966	95	97½
Obligations convertibles		
Abitibi P & P 4¼ p.c. 1961	98½	100
Barvue Mines 5 p.c. 1956	94½	98½
Brazilian Tract. 4½ p.c. 1971	90	92
B. A. Oil 3½ p.c. 1961	107½	109½
B.C. Forest 5 p.c. 1956	98	100
Can. Brew. 4½ p.c. 1961	98	100
C.P.R. 3½ p.c. 1970	127	132
Can. South Oil 4 p.c. 1961	108	111
Dom. Steel & Co 4 p.c. 1961	96½	98½
Dom Textile 4 p.c. 1966	97	98½
Gen. Pete 4½ p.c. 1965	105	109
[illegible] Oils 5 p.c. 1967	102	107
Kroy Oils 5 p.c. 1957	99½	102½
New Sup. Oils 5 p.c. 1964	96	99
Power Corp. 4½ p.c. 1968	120	125
Supertest 4 p.c. 1970	94½	97½
W. C. Brew 5 p.c. 1967	99½	102
Services publics		
Bell Tel. 3 p.c. 1977	82	84
Bell Tel. 3¾ p.c. 1973	86	88
Brazilian Trac. 4¾ p.c. 1970	84½	86½
B.C. Elec. 3¼ p.c. 1967	87	89
do 3¼ p.c. 1968	90	92
do 3¾ p.c. 1969	90	92
do 3½ p.c. 1975	83½	86
B.C. Tel. 4 p.c. 1962	97½	100
Calgary Pow. 3¼ p.c. 1972	85½	88
Gatin Pow 3¼ p.c. 1970	89	92
Gt Lakes Pow 3½ p.c. 1969	86	90
Lower St. Law. 3¾ p.c. 1965	88	90
Obligations industrielles		
Abitibi P & P 3½ p.c. 1967	95	97
Alum. of Can. 3½ p.c. 1971	92	94
Atlas. of Can 4¾ p.c. 1966	99	[illegible]
Bowater P & P 3½ p.c. 1968	87	90
BrandramHen 4 p.c. 1961	82	86
B.A. Oil 2⅞ p.c. 1957-66	89	91½
B C Forest 4 p.c. 1966	87	90
Id 4½ p.c. 1966	95	98
Burns & Co 4 p.c. 1963	94	97
Can. Brew. 3½ p.c. 1967	88	91
Id 5 p.c. 1968	98	100
Can. Canners 3¾ p.c. 1970	[illegible]	94
Can. Chemical 5¼ p.c. 1971	99½	101½
Can. Celanese 3 p.c. 1962	90	93
Cdn. Oil Ref. 4½ p.c. 1967	93½	96
C W Lumber 4 p.c. 1962	95	98
Cockshutt 4¼ p.c. 1962	94	97
Col. Cellulose 4½ p.c. 1965	97	99
Id 5 p.c. 1968	99	101
Cons. Paper 3½ p.c. 1967	97	99
Crédit Foncier 3¼ p.c. 1966	[illegible]	[illegible]
Dom. Stores 5 p.c. 1972	100½	102½
Dom. Tar. 5 p.c. 1967	100½	102
Dom Textile 3½ p.c. 1959	93½	98
Dom. Woollens 5 p.c. 1964	75	85
Donohue Bros. 5 p.c. 1967	98	100
Dryden Paper 5¼ p.c. 1966	99	101
Eddy Co 3½ p.c. 1968	90	93
Fed. Grain 4 p.c. 1964	92	95
Gen. St. Wares 3½ p.c. 1970	89½	93
Howard Smith 4½ p.c. 1961	100	102
Mont Tramw B 5 p.c. 1965	100	101½
Wm. Elec. 3¾ p.c. 1971	92	94
Nfld L. & P. 4¼ p.c. 1966	82	88
North Que Pw 4½ p.c. 1967	92	95
Ottawa Vley 3¼ p.c. 1971	91	—
Pow. Corp. 3¼ p.c. 1967	86	88
Quebec Pow 4 p.c. 1962	91	93
Shaw. W. & P. 3 p.c. 1961	92	94½
Shaw. W. & P. 3 p.c. 1971	86	88
do 3½ p.c. 1973	90½	92
St Maurice Pow 3¾ p.c. '70	88½	90¼
Imperial Oil 3 p.c. 1969	86	87½
Imp. Tobacco 3 p.c. 1970	84	87
Ind. Accept. 4 p.c. 1969	90	93
Maple Leaf Milling 3¾ p.c. 1963	94	96
Nat. Breweries 3¼ p.c. 1963	89	92
Massey Harris 5 p.c. 1967	100½	102½
N S Steel 3½ p.c. 1963	92½	94½
Ogilvy's Jas. A 4 p.c. 1967	94	97
Page Hersey 3½ p.c. 1965	89	92
Price Bros 3¼ p.c. 1966	92	94½
St. Lawrence 5 p.c. 1972	98	100
Steinberg's 5¼ p.c. 1972	101½	103½
Immeubles		
Alexander Bldg 5 p.c. 1962	107	111
Balfour Realty 4 p.c. 1963	[illegible]	
Dom Square 4 p.c. 1959	95	97
Eaton Realty 3½ p.c. 1968	92	94
Genesee Inv. 5 p.c. 1959	122½	—
Hotel LaSalle 5 p.c. 1965	69	—
[illegible] 1959	[illegible]	
Lord Nelson. 4 p.c. 1957	74	79
Mont Appts [illegible] 4½ p.c. 1964	97	100
Queens Hotel 5 p.c. 1953	99	—
Morgan Realties 3½ p.c. 1967	98	—

Le cours du change

A New York, le dollar canadien a haussé de 3/32 à 1 13/16 pour cent de prime et la livre sterling, de 1/9 à $2.81 11/16.

A Montréal, le dollar américain est à 1 29/32 pour cent d'escompte contre 1 11/16 pour cent vendredi dernier, a annoncé la Banque du Canada; la livre sterling fait $2.76 5/16 contre $2.76⅞.

France, franc	0.002815
Belgique, franc	0.0197
Suisse, franc	0.2294
Hollande, florin	0.2591

Découverte de Champlain

—C'est Samuel de Champlain qui a découvert le lac Simcoe, en Ontario. Ce fut en l'année 1615. Ce lac a une superficie de 280 milles carrés.

L'indépendance du Texas.

—L'indépendance du Texas fut reconnue par le Mexique en 1836, près la défaite des Mexicains à San Jacinto.

Ex-dividende demain

Canadian General Investments, 27½ cents plus 15 cents par action.

Léger progrès de la cote à Paris

Paris, 23. (AFP) — Encore de l'hésitation dans l'orientation générale du marché, mais l'irrégularité générale de la cote fait toutefois ressortir une proportion non négligeable de petits progrès. Les fluctuations dans un sens comme dans l'autre sont d'ailleurs étroites, car si les marchés de certains titres tendent à s'élargir, le volume total des transactions reste bien restreint.

Les internationales sont discutées à l'exclusion de quelques valeurs belges qui font bonne contenance, comme Petrofina par exemple. Les cuprifères fléchissent, de même que les pétroles et les mines d'or. Nordiques résistantes et transatlantiques alourdies.

La tendance reste faible sur le marché de l'or où l'on retrouve les niveaux les plus bas depuis deux ans et demi environ. Une vingtaine de francs sont encore cédés par les principales pièces cependant que la pièce de vingt-dollars revient en deçà du cours de 18,000.

La G.-B. accroit ses placements au Canada

Londres, 23. (AFP) — Une nouvelle preuve du désir de la Grande-Bretagne d'augmenter ses investissements au Canada vient d'être fournie par la fondation du trust d'investissements "United North Atlantic Securities" au capital-actions entièrement libéré de deux millions et demi de dollars canadiens. La participation de la Grande-Bretagne assurée par un syndicat comprenant les banques N. M. Rothschild, Robert Benson, Lonsdale and Co. etc., est d'un million de dollars.

Ce trust va financer divers projets de développement au Canada, à moyen et à long termes, et se livrera également à des opérations boursières à court terme.

En dehors de la Grande-Bretagne, divers pays de l'Europe continentale ainsi que les Etats-Unis ont également de légères participations dans ce trust.

Les matières d'or en recul à Paris

Paris, 23. (AFP) — Le recul des matières d'or, qui se poursuit déjà depuis plusieurs semaines sur le marché de Paris, c'est encore accentué aujourd'hui devant l'évolution de la situation internationale et les signes de détente que les opérateurs y discernent. Une vingtaine de francs sont encore perdus aujourd'hui par les principales pièces, qui se retrouvent à leur niveau le plus bas depuis quelque deux ans et demi. On cote le Napoléon à 3,650 francs contre 3,670 vendredi dernier.

On peut rappeler que le plus haut depuis la guerre de Corée a été touché le 22 février 1952 avec 5,100. On traitait un peu plus de 3,700 pour la moyenne de septembre 1950 et à moins de 3,000 en juin 1950 avant l'ouverture des hostilités en Corée. Le louis suisse est négocié aujourd'hui à 3,580 contre 3,600 vendredi, le souverain à 4,330 contre 4,360, et la pièce de vingt dollars à 17,920 contre 18,040. Le lingot de un kilo cède deux mille francs à 478,000.

La tendance est également faible sur le marché parallèle des devises-papier avec le dollar revenant à 389 contre 391 et le franc suisse, à 91 contre 91.50.

Fruits et légumes

Prix payés par les marchands de légumes au marché Bonsecours, jusqu'à 9 h. 30 de l'avant-midi. Ces prix sont sans les contenants et nous sont fournis par le service de l'horticulture, section de l'inspection, ministère de l'agriculture, 424a, Place Jacques-Cartier, Montréal.

POMMES: Mar. inc., McIntosh, 3.00-3.50, "C" 2.00-2.50, petites 1.50 le minot.

BETTERAVES: Mar. inc., grosses: 75-80, moyennes: 1.00-1.10/50 lbs.

CAROTTES: Mar. ferme, 1.00-1.25, quelques-unes: 1.40-1.50 /50 lbs.

CHOUX: Mar. inc., 75/50 lbs. Choux chinois, belle qualité: 3.00, qualité inférieure: 1.50 le cageot.

LAITUE: Mar. inc., frisée de serre: 2.25/2 douz.

MENTHE: Mar. ferme, 1.00 la douz.

NAVETS: Mar. inc., 1.00-1.25/50 lbs.

OIGNONS: Mar. inc., jaunes: 2.75-3.00, rouges: 3.00-3.25/50 lbs.

PANAIS: Mar. inc., 1.50 le minot.

PERSIL: Mar. inc., 50c la douz. de pqts.

POIREAUX: Mar. inc., 75c, petits: 25c la douz.

RADIS: Mar. inc., de serre: 50c la douz. de pqts.

SIROP D'ERABLE: Mar. ferme, 4.00-4.25 le gallon.

NOUVELLES: Nous désirons aviser les ménagères qu'elles doivent se méfier des colporteurs de sirop d'érable, car souvent ce sirop en vente est falsifié.

REGARDEZ DEUX FOIS LA

NOUVELLE BUANDERIE DOMESTIQUE EASY Spiralator-Spindry

TOUT CECI POUR AUSSI BAS QUE $279.50

JUSQU'A $50 pour votre vieille laveuse

REGARDEZ ce qu'elle fait

LAVE avec le Spiralator exclusif Easy . . . l'action de lavage la meilleure, la plus rapide de l'univers . . . une *plus grosse* charge est blanchie plus vite et *plus net* . . . et si doucement pourtant que les tissus les plus délicats ne sont ni étirés ni frottés.

RINCE ET ESSORE sans qu'il y ait de l'eau répandue, sans tordre. L'essorage par rotation à haute vitesse enlève 25% plus d'eau, facilitant ainsi la manipulation et le séchage.

FAIT TOUT VOTRE LAVAGE EN MOINS D'UNE HEURE . . . *deux* cuves actives lavent trois grosses charges de 9 livres plus que le lavage ordinaire d'une famille — en moins d'une heure par semaine.

REGARDEZ ce qu'elle épargne

TRAVAIL Fini le charriage de seaux pesants et le tordage fatigant. Le linge se sèche par rotation et est moins lourd, plus facile à manipuler.

TEMPS Le "Spiralator" Easy lave vraiment net une pleine charge de 9 livres en seulement 6 à 8 minutes. Le "roto-séchage" essore toute une charge en seulement 3 minutes.

ARGENT Easy vous épargne de l'eau et du savon en ré-utilisant l'eau savonneuse, épargne le linge grâce à l'action sans heurts ou frottements du Spiralator et à l'essorage sans accrochages et sans pression.

Seulement EASY vous donne une
GARANTIE de REMPLACEMENT DE 5 ANS

Seulement EASY ose offrir cette garantie étonnante de fonctionnement assuré! Le fameux mécanisme à "puissance susurrante," l'âme même de votre Easy, est couvert par une garantie positive de remplacement complet pendant 5 ans.

AUSSI LAVEUSES EASY DU TYPE À ESSOREUSES À ROULEAUX, POUR AUSSI PEU QUE $139.50 PASSEZ CHEZ VOTRE MARCHAND EASY

Représentant pour la province de Québec — Fred Hudon Agencies Ltd, 468 rue McGill, Montréal, LAncaster 3225. Téléphonez à Fred Hudon Agencies pour obtenir le nom de votre vendeur EASY.

En vente chez
M. ABER
Meubles de qualité
3611, rue Notre-Dame Ouest
FI. 2471

En vente chez
Dupuis Frères
865 STE-CATHERINE EST

LAMARRE FRERES
Meubles — Accessoires électriques
3723 NOTRE-DAME O.
FI. 4681

OCTAVE PARADIS
1480 EST, ONTARIO
AM. 0811

J. E. AUDET INC.
1214 EST, MONT-ROYAL
FA. 3628

ROBERT DUFAULT
Le magasin du confort électrique moderne
284 STE-CATHERINE EST
LA. 7275

JEAN-C. LEBLANC
FURNITURE ENR'G.
3971 BOUL. LASALLE
VERDUN FI. 4643

PARK AVE RADIO CO.
5377 AVE DU PARC
CR. 1109

LES AMEUBLEMENTS
BAILLARGEON
437 EST, ONTARIO
PL. 1721

ELBIN'S
HOUSEHOLD FURNISHERS
4552 rue ST-DENIS
PL. 9891

MARCEL LEGAULT
LIMITEE
MEUBLES ET ACCESSOIRES
763 RUE FAILLON
TA. 3309

St-Hubert Furniture & Stove Co.
6330 RUE ST-HUBERT
Près Beaubien
CR. 9707 CR. 8239

A. BEDARD Enr'g.
Meubles — accessoires électriques
ET TELEVISION
2034 EST, MONT-ROYAL
FA. 3639

GEORGES GAUDETTE
APPAREILS ELECTRIQUES
ET TELEVISION
4201 EST, STE-CATHERINE
TU. 6180

A.-O. MONDERIE Ltée
MEUBLES — APPAREILS ELECTRIQUES
2114 E., rue RACHEL
FA. 2719

J. A. TESSIER
175, 8ème AVENUE
LACHINE NE. 5-0481

BLANCHETTE & DUPUIS
6866 BOUL. ST-LAURENT
GR. 9007 GR. 3612

HAIN'S
HOME APPLIANCES
7035 Boul. St-Laurent
GR. 3585

H. MONTPETIT
AMEUBLEMENTS COMPLETS
3119 RUE MASSON
CH. 7581

UN. 6-6801
WILLIS & CO. LIMITED
1220 ouest, rue Ste-Catherine
MONTREAL

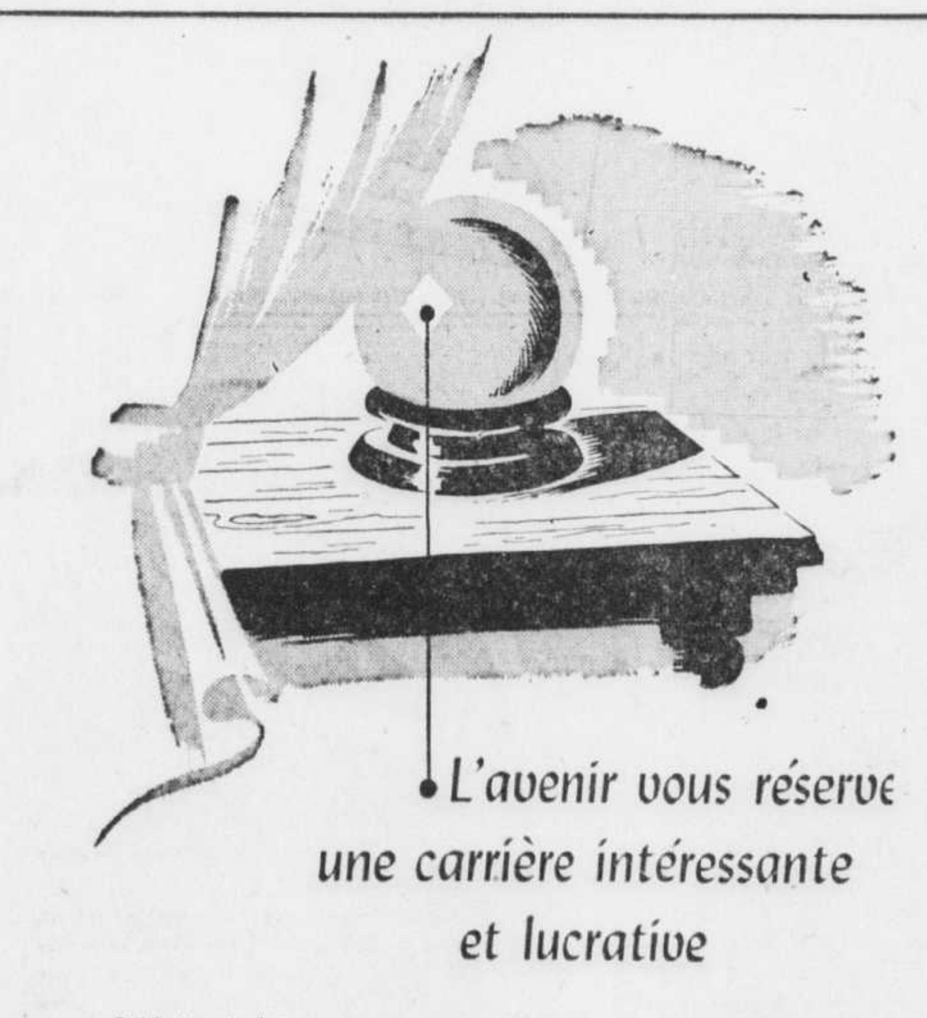

L'avenir vous réserve une carrière intéressante et lucrative

Prédiction de clairvoyante, pensez-vous. Non pas, mais bien une proposition d'affaires des plus sérieuses. Ni boule de cristal, ni cartes, ni magie ne vous apporteront le succès. Mais que diriez-vous d'un travail rémunérateur qui conviendrait parfaitement à vos goûts et à votre personnalité ?

Notre société, une importante compagnie d'assurance-vie, offre d'intéressants emplois de vendeurs aux personnes qui possèdent les qualités nécessaires. Salaire de base garanti plus commission.

Nombreux avantages — nos employés sont protégés contre l'insécurité : assurance-vie, assurance-maladie, caisse de retraite, etc.

Formation complète à nos frais Nous nous assurons au préalable que vous avez les aptitudes requises. Vous ne quittez donc pas votre emploi avant d'être certain d'avoir une position permanente. Discrétion absolue.

Renseignez-vous sur une excellente chance de réussir dans la vie
Ecrivez-nous à casier 324 "LA PRESSE" — MONTREAL

LE RECORD DE RICHARD RESTE INTACT—CHICAGO RENCONTRERA LE CANADIEN

Gordie Howe ne peut atteindre son objectif de 50 buts en une saison

Gerry McNeil et les autres joueurs du Canadien empêchent le compteur étoile d'égaler le record de Maurice Richard. — Joute nulle, 1-1.

Détroit, 23. — Gordie Howe devra attendre une autre année pour tenter d'enregistrer 50 buts en une saison et égaler ainsi le record du meilleur compteur de l'histoire du hockey. Le record de Maurice Richard est resté intact aujourd'hui.

Après avoir disputé sa 70e partie de la saison régulière 1952-53, Howe est demeuré un but en arrière du record mondial établi par l'athlète montréalais lors de la saison 1944-45.

Maurice Richard ne compte que des amis dans les rangs du Canadien et on en a eu la preuve hier soir, alors que tous ses coéquipiers et Gerry McNeil en particulier se sont donné la main pour empêcher le robuste ailier droit étoile du club Détroit de réaliser le rêve qu'il caresse depuis ses débuts dans le hockey.

La tentative de Howe a été le point culminant de la joute Canadien-Détroit, qui s'est terminée par un verdict nul au compte de 1 à 1 hier soir.

Howe, le champion des compteurs au cours des trois dernières saisons, a fait de remarquables efforts, dans la dernière joute qu'il lui restait à disputer cette saison, mais il devait lutter contre Maurice Richard, contre Gerry McNeil et contre tous les autres joueurs du Tricolore.

L'habile compteur du club Détroit a fourni son plus gros effort de la soirée, à la troisième période, alors qu'il restait seulement sept minutes de jeu. Saisissant une rondelle égarée dans le territoire du Tricolore, il est arrivé seul devant McNeil et il a décoché un dur coup de revers, mais le diminutif athlète a bloqué. Gordie Howe a contourné les filets du Canadien en branlant la tête de dégoût.

Tout compté, Howe a lancé à cinq reprises contre McNeil, mais il n'a pas réussi à faire scintiller la lumière rouge.

La foule des 14,631 spectateurs a encouragé Howe lors des 30 dernières secondes de jeu. L'arbitre a décerné une punition à Dollard S.-Laurent et avec un avantage numérique, le Détroit a obtenu une mise au jeu près des buts de McNeil. Les joueurs du Tricolore ont réussi à déblayer leur territoire et le danger fut écarté.

McNeil est formidable

McNeil s'est avéré très formidable hier soir. Il a réussi à bloquer 33 lancers. Mais Metro Prystai a réussi à le déjouer. Le joueur de centre des Red Wings a pris une courte passe de Red Kelly à la deuxième minute de la finale et a lancé à une distance de cinq pieds. Ce but a égalé celui que les Canadiens avaient compté dans la première période lorsque Paul Meger et Bernard Geoffrion ont fait de belles passes. Geoffrion a lancé entre les deux défenses du Détroit et Meger lui a fait une passe. "Boum Boum" s'est présenté seul devant Terry Sawchuk et a réussi facilement à compter d'un coup de revers, son 22e but de la saison, après avoir attiré le gardien hors des filets. La partie d'hier soir était la dernière de la saison régulière. Les éliminatoires pour la coupe Stanley commenceront demain. Détroit recevra Boston et Chicago se rendra à Montréal.

Canadien. — Buts: McNeil. Défenses: Harvey, S.-Laurent, Bouchard, Johnson et Macpherson. Avants: Masnick, Richard, Olmstead, Geoffrion, Gamble, Moore, Reay, McCormack et Meger.

Détroit — Buts: Sawchuck. Défenses: Kelly, Goldham, Woit, Pronovost et Hay. Avants: Skov, Bonin, Leswick, Lindsay, Howe, Prystai, Pavelich, Sinclair, Delvecchio et Wilson.

PREMIERE PERIODE

1—Canadien: Geoffrion (Meger, Johnson) 12:23
Punitions: Richard 2:37 et 4:57, Leswick 2:37, Skov 8:10 et 15:51.

DEUXIEME PERIODE

Aucun point.
Punitions: Leswick 0:24, Geoffrion 2:04, Howe 13:30, Leswick et Meger 16:28.

TROISIEME PERIODE

2—Détroit: Prystai (Kelly, Delvecchio) 2:17
Punitions: Masnick :25; Meger 5:25; Skov 9:47; S.-Laurent 19:30; Delvecchio 19:43; Harvey 19:43.

Gordie Howe est champion

Gordie Howe, des Red Wings de Détroit, n'a pu égaler le record de Maurice Richard mais il a terminé en tête des compteurs de la Ligue Nationale de hockey pour la troisième année consécutive. Howe s'est assuré les honneurs dans tous les domaines. Il a compté le plus de buts, soit 49; et il s'est mérité trois assistances de plus que son coéquipier Alex Delvecchio, qui en a accumulé 43. De plus, Howe a surpassé par 9 points son record de 86 points établi l'an dernier.

Ted Lindsay a terminé deuxième 24 points en arrière de Howe mais 10 en avant de Maurice Richard, du Canadien, qui a compté 28 fois. Richard a maintenant compté 347 buts au cours de sa carrière. Le joueur du Canadien s'est vu décerner deux mineures hier soir à Détroit pour devancer Lindsay par une minute de punition. Wally Hergesheimer, des Rangers, et Delvecchio, ont terminé sur un pied d'égalité en quatrième place avec 59 points chacun.

LES MENEURS

Classement—Détroit, gagnées 36, perdues 16, nulles 18—90 points.
Points—Howe, Détroit—95.
Buts—Howe, Détroit—49.
Assists—Howe, Détroit—46.
Blanchissages—McNeil, Canadien; Lumley, Toronto—10.
Punitions—Richard, Canadien—112 minutes.

LES COMPTEURS

	B.	A.	Pts
Howe, Détroit	49	46	95
Lindsay, Détroit	32	39	71
Richard, Canadien	28	33	61
Hergesheimer, New-York	30	29	59
Delvecchio, Détroit	16	43	59
Ronty, New-York	16	38	54
Prystai, Détroit	16	34	50

Sortie de Bocchichio

Atlantic-City, N.-J., 23. (PAf) — Le gérant de Jersey Joe Walcott, Felix Bocchichio, a accusé, hier, l'International Boxing Club de sembler agir comme "l'espion officiel" de Rocky Marciano. Bocchichio s'en est pris à l'IBC parce qu'il aurait envoyé un photographe au camp d'entraînement de Walcott, sous le prétexte de la présentation d'un film à la télévision, et que le film a finalement échoué au camp de Marciano.

ICI et LA dans LE SPORT

Un record à égaler, à abaisser même ... mais une pierre d'achoppement! Un Gordie Howe alimenté par la puissante machine humaine qui porte les couleurs de la ville de l'automobile tenu en échec par un obstacle infranchissable devant le rêve caressé! Une muraille, qui avec les minutes devient de plus en plus difficile à franchir, qui demeure même invincible à tous ses assauts! Un protecteur de l'étincelant record du coéquipier, tel fut le rôle de héros mais quelque peu obscur, effacé, qu'a joué hier soir le sensationnel gardien de buts Gerry McNeil, du Canadien.

Si Howe n'a pu réussir à trouver le fond du filet adversaire pour compter un but qui lui aurait valu d'égaler l'exploit de 50 buts en une saison enregistré par le célèbre ailier droit Maurice Richard, du Tricolore, c'est McNeil qui en est la cause première et principale. Howe a prouvé cet avancé alors qu'il restait environ sept minutes à jouer dans la 3e période hier soir et qu'il est parvenu seul devant McNeil. Un coup de revers, un arrêt digne d'un Bill Durnan et le tour est joué! C'est un Howe qui contourne le filet adversaire en branlant la tête en proie à une déception bien plus amère qu'on pourrait être porté à le croire.

Ironie du sort! C'est alors que Richard était sur la même patinoire que lui à l'Olympia de Détroit que McNeil s'est allié à Dame Chance pour frustrer Howe d'un exploit qui lui aurait valu un triple championnat du coup. L'ailier droit des Red Wings peut se consoler cependant pour avoir établi deux nouveaux records dans les annales de la Ligue Nationale de hockey.

Howe n'a pu briser la marque de 50 buts de Richard mais il est parvenu à briser son propre record de 86 points en terminant la saison avec 95 points. De plus, il est devenu le premier joueur dans l'histoire de la N.H.L. a s'assurer trois fois de suite le championnat des compteurs.

La soirée finale du calendrier régulier de la N.H.L. aura été un véritable bâton de dynamite à plus d'un point de vue. Elle aura révélé que Howe n'a pu briser le record de Richard tout en signalant son 3e championnat de suite chez les compteurs. Ces quelques heures auront suffi à faire connaître que pour la première fois en sept années, les Black Hawks de Chicago se sont assurés de participer au séries éliminatoires, tout en révélant que les Maple Leaf de Toronto ont dû se contenter du 5e rang. La soirée du 22 mars aura décidé de l'adversaire du Canadien tout en excluant le Toronto du détail de la coupe Stanley pour seulement la 2e fois en 22 ans.

Cette soirée a couronné avec succès une saison exceptionnelle pour les instructeurs Sid Abel, Tommy Ivan et Dick Irvin. A sa première saison à la barre de direction des Black Hawks, Abel est parvenu à hisser son club de la dernière place qu'il occupait l'an dernier à la 4e position avec le même total de points que les Bruins de Boston, occupants du 3e rang.

Pour Tommy Ivan, des Red Wings, la saison 1952-53 aura signifié un record sans précédent alors qu'il a mené le club Détroit à son 5e championnat de suite de la N.H.L., exploit sans égal dans le baseball mais

A SUIVRE SUR LA PAGE 33

Les dates des éliminatoires

Voici les dates des séries semi-finales de la Ligue Nationale:

Série A — Détroit-Boston.
A Détroit: 24 et 26 mars; 2 et 7 avril.
A Boston: 29 et 31 mars; le 5 avril.
Série B — Canadien-Chicago.
A Montréal: 24 et 26 mars; 2 et 7 avril.
A Chicago: 29 et 31 mars; le 4 avril.

FORUM
MARDI, 24 mars à 8.30 p.m.
CANADIENS vs CHICAGO
ELIMINATOIRES PROFESSIONNELLES
SERIE SEMI-FINALE
Seul un nombre limité de billets à $1.75 dans la Terrasse en vente mardi matin à 10 heures.
Entrée générale $1.75 — $1.50
Les guichets resteront ouverts de 10 a.m. à 6 p.m. tous les jours afin d'assurer à tous les abonnés tout le temps voulu pour réclamer leurs billets des joutes éliminatoires. On a jusqu'à 3 p.m. le jour de la partie pour réclamer ses billets, sinon ils seront cancellés.

GRANDE VENTE du PRINTEMPS de CAMIONS USAGÉS
Voici quelques aubaines extraordinaires
MERCURY $1200 1950 3 tonnes 158" chassis-cabine
MERCURY $1000 1950 3 tonnes 167" avec plate-forme
FARGO $750 1950 panel ½ tonne
THAMES $500 1950 panel ¼ tonne
CHEVROLET $1400 1952 pick-up ½ tonne
DODGE $800 1949 pick-up ½ tonne
DODGE $600 1946 pick-up 1 tonne
DODGE $550 1947 2 tonnes 158" chassis-cabine
TERRAIN D'AUTOS ET CAMIONS OUVERT LE SOIR
Si vous ne pouvez venir, simplement nous appeler et un de nos représentants sera à votre entière disposition.
BEAUCOUP D'AUTRES DE MARQUES ET DE MODELES DIFFERENTS A PRIX TRES BAS
Grandes facilités de paiements si désiré
B. Mongeau AUTOS LTEE MONTREAL
VENTE — SERVICE — PIECES DE RECHANGE G.M. AUTHENTIQUES
CHEVROLET • OLDSMOBILE • CAMIONS
Angle AMHERST et DE MONTIGNY — Tél.: FA. 3633

DAILY DOUBLE

* 5¢ Un Bon Cigare à
Achetez le commode paquet de cinq pour le gousset
*Prix Suggéré
DAILY DOUBLE

Paul Meger compte l'unique but du Canadien

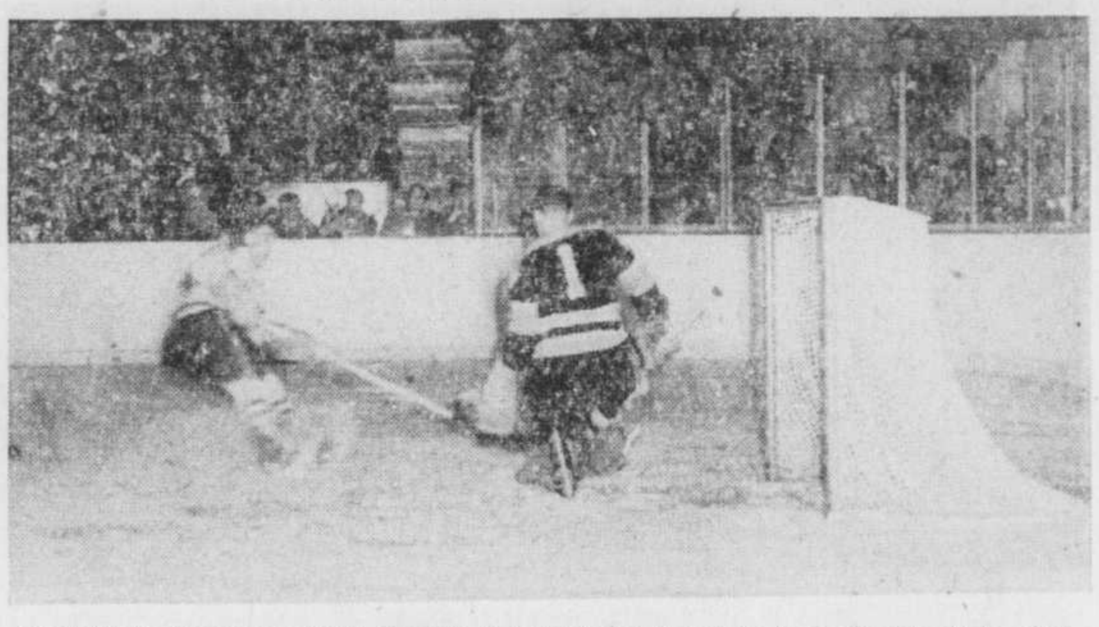

Le diminutif ailier gauche PAUL MEGER (à gauche) compte ci-haut le dernier but de la saison régulière du Canadien sur la glace du Forum, alors qu'il déjoue le gardien de buts SUGAR JIM HENRY, des Bruins de Boston, après 11.00 minutes de jeu dans la 3e période samedi soir. Meger a compté l'unique but du Tricolore sur des passes de Billy Reay et du vétéran joueur de défense Emile Bouchard alors que le Boston l'a emporté par 2-1. (Cliché LA PRESSE, par René Bénard)

Le Boston bat le Canadien 2-1 et s'assure la 3e place

Fleming Mackell permet la victoire aux Bruins en comptant son 27e but de la saison. — Meger évite le blanchisage au Tricolore.

Au début de la saison régulière de la N.H.L. qui s'est terminée hier soir, nombreux étaient ceux qui prétendaient que l'instructeur Lynn Patrick avait commis une légère erreur de jugement en tentant de convertir l'ailier droit Fleming Mackell en un joueur de centre. L'ancien porte-couleurs des Maple Leafs de Toronto a convaincu bon nombre d'entre eux qu'il évoluait au poste qui lui revenait depuis et en a donné une nouvelle preuve samedi soir devant 14,481 spectateurs au Forum.

Au centre, Mackell a compté samedi soir son 27e but de la saison pour permettre aux Bruins de Boston de l'emporter par 2 à 1 sur le Tricolore, tout en assurant définitivement à son équipe la 3e position au classement final et le droit de rencontrer le Détroit dans les séries de détail. Alors qu'il portait l'uniforme des Leafs, ce hockeyiste né le 30 avril 1929 à Montréal a compté 23 buts en 182 parties réparties au cours de cinq saisons.

Mackell semble vouloir devenir le légitime successeur du vétéran Milt Schmidt pour infuser la combativité à ses coéquipiers, les stimuler et les mener à la victoire.

De plus, Mackell a le don de compter des buts décisifs et pour la plupart à la suite d'excellentes montées à l'emporte-pièce. Certains diront encore cependant qu'il compte toujours de l'aile droite, qu'il lance toujours de ce coté mais de l'avis de nombreux experts, Patrick a vu juste. Il a découvert ce qui allait faire d'un joueur médiocre un habile compteur et un précieux atout pour une équipe dont le jeu à l'attaque laissait à désirer au cours des dernières années.

Alors qu'il restait seulement une minute et 23 secondes à jouer dans la période finale samedi soir, Mackell s'est emparé d'un disque égaré un peu avant la ligne bleue du Tricolore, a habilement contourné le vétéran Emile Bouchard puis a décoché un rapide coup de revers pour prendre Gerry McNeil en défaut et compter le but décisif.

Il ne faudrait pas être trop surpris de constater dans quelques jours que Fleming Mackell a été choisi au poste de joueur de centre sur l'une des deux équipes d'étoiles de la Ligue Nationale de hockey pour la saison régulière.

Mackell a trouvé le fond du filet de McNeil alors que les deux clubs semblaient résignés à annuler au compte de 1-1. Le Montréalais a connu le succès depuis ses débuts avec le Boston au cours de la saison dernière et on se souviendra qu'il a enregistré deux buts contre McNeil au cours de la série semi-finale des éliminatoires le printemps dernier.

Beau but de Schmidt

Le vétéran Milt Schmidt a obtenu l'autre but des Bostonnais, comptant après 7.18 minutes de jeu dans la première période pour envoyer les Bruins en avant par 1-0. Schmidt s'est échappé seul, a contourné le joueur de défense Bud MacPherson, est arrivé devant McNeil et l'a forcé à sortir de sa cage avant de lancer dans le coin du filet. A peine quelques secondes plus tard, McNeil a volé un but certain à Hal Laycoe alors que ce dernier a lancé à bout portant et que Dave Creighton est arrivé en trombe pour cueillir le rebound.

La ligne d'attaque formée de Geoffrion-Reay-Meger a été la meilleure du Tricolore au cours de la joute. Le diminutif ailier gauche Meger a enregistré l'unique but du Bleu Blanc Rouge à la suite d'un excellent jeu de passes entre Butch Bouchard et Billy Reay.

Bouchard brille

Après une deuxième période sans but, le Tricolore s'est mis à attaquer sans répit le filet de Sugar Jim Henry et ce dernier n'a pu bloquer le court lancer de Meger après 11 minutes du 3e engagement. Le jeu a débuté près du filet de McNeil alors que Bouchard a sorti le disque de sa zone, a évité deux joueurs du Boston, puis a effectué une passe fort précise à Reay qui, en contournant Porky Dumart, a remis à Meger devant Henry. Le porte-couleurs du Canadien n'a pas fait d'erreur en lançant très bas et le disque a glissé sous la jambière de Henry.

Le Canadien a semblé se replier à la défensive par la suite, apparemment satisfait d'un verdict nul mais Fleming Mackell est venu changer une joute nulle en victoire pour les Bruins en obtenant le plus beau but de la soirée.

L'instructeur Dick Irvin avait décidé de faire reposer son ailier droit Floyd Curry et le joueur de centre Kenny Mosdell pour cette joute. Irvin a envoyé Johnny McCormack au centre entre Dickie Moore à l'aile droite et Dick Gamble à la gauche.

Irvin a également fait reposer le joueur de défense Tom Johnson, qui est passé sur la glace une seule fois au cours de la joute, tandit que Paul Masnick a remplacé Bernard Geoffrion, à la suite des jeux de puissance du Tricolore.

Et ainsi, le Canadien, qui avait ouvert sa saison régulière par un échec de 3 à 2 aux mains du Chicago, a subi une défaite de 2 à 1 contre le Boston à sa dernière joute régulière au Forum cette saison. Incidemment, le Boston avait perdu par 2-1 à l'occasion de sa première visite

A SUIVRE SUR LA PAGE 33

Classement final de la Ligue Nationale

Voici le classement final de la Ligue Nationale de hockey pour la sison régulière 1952-53, dont le calendrier régulier a pris fin hier soir à Détroit, New-York et Boston. Les clubs Détroit, Canadien, Boston et Chicago sont assurés de participer aux séries éliminatoires de la coupe Stanley. Le Détroit jouera contre le Boston en semi-finale tandis que le Canadien rencontrera les Black Hawks.

	G.	P.	N.	P.	C.	P.
Détroit	36	16	18	222	133	90
Canadien	28	23	19	155	148	75
Boston	28	29	13	153	172	69
Chicago	27	28	15	169	175	69
Toronto	27	30	13	154	167	67
New-York	17	37	16	152	209	50

Paris (AFP) — Lotus III à M. L. Goubert, entraîneur A. Adèle P. Peraldi, a enlevé le prix Murat, Steeple couru à Auteuil sur 4,200 mètres et doté de 2,000,000 de francs. 2e: Pharamond 333 C. Maire. 3e: Royal Aston, S. Doubowski. 4e: Du Bon, H. van de Poele. Il y avait 8 partants.

Toronto lutte courageusement jusqu'à la fin de la saison

Les Maple Leafs terminent par 4 victoires de suite mais doivent se contenter de la 5e position au classement final des équipes.

Boston, 23. (PC) — Les Maple Leafs de Toronto ont terminé leur saison régulière dans la Ligue Nationale par un triomphe de 3-1 contre les Bruins de Boston, hier soir, mais ils sont demeurés deux points en arrière des Black Hawks de Chicago, qui occupent la quatrième place du classement.

Tod Sloan, Bob Hassard et Sid Smith ont enregistré un but chacun dans la deuxième période pour assurer aux Leafs leur quatrième victoire consécutive, mais le Chicago a triomphé hier soir des Rangers, à New-York, pour se mériter une place dans les éliminatoires.

Boston et Chicago terminent avec 69 points chacun, mais les Bruins ont remporté une victoire de plus que les Black Hawks et héritent ainsi de la troisième place. Toronto termine avec 67 points.

Pentti Lund, du Boston, avait donné l'avance aux Bruins dans la période initiale, sur le retour du lancer d'Ed Sandford, mais les Leafs se reprirent dans la période suivante.

Celle-ci n'avait que 13 secondes d'écoulées quand Sloan égala le compte sur une passe de Howie Meeker.

Hassard déjoua Henry sur un coup de revers au milieu de la même période.

Smith compta son but sept secondes seulement après le départ de Bob Armstrong, du Boston, pour le pénitencier. C'était le 20e but de Smith dans la saison, menant en ce domaine chez les Leafs.

Un jeu morne

Le jeu fut morne dans la période finale. Quand on annonça de New-York la victoire du Chicago, la nouvelle n'ajouta rien d'intéressant aux hostilités. Les Leafs venaient d'être exclus des éliminatoires pour la deuxième fois seulement en 22 ans.

Le Toronto n'a pas gagné une seule fois à Boston cette année, réussissant seulement une partie nulle en six visites à Boston. En tout, les Bruins ont remporté huit victoires, perdu quatre joutes et fait deux parties nulles contre les Leafs durant la saison.

Toronto — Buts: Lumley. Défenses: Thomson, Horton, Flaman et Boivin. Avants: Meeker, Sloan, Watson, Kennedy, Stewart, Smith, Hassard, Nesterenko, Hannigan, Bentley et Migay.
Boston—Buts: Henry. Défenses: Quackenbush, Godfrey, Armstrong et Laycoe. Avants: Schmidt, Klukay, Dumart, Mackell, Sandford, Sullivan, Creighton, Toppazzini et Lund.
Arbitre: Red Storey. Juges de lignes: Gallagher et Davies.

PREMIERE PERIODE

1—Boston: Lund (Sandford, Laycoe) 13:40
Punitions: Hannigan 5:14, Laycoe 17:43.

DEUXIEME PERIODE

2—Toronto: Sloan (Meeker) 0:13
3—Toronto: Hassard (Thomson) 9:18
4—Toronto: Smith (Kennedy, Stewart) 15:04
Punitions: Armstrong 14:57, Flaman et Mackell 18:24.

TROISIEME PERIODE

Aucun point.
Aucune punition.
Arrêts:

Lumley	7	4	3—14
Henry	8	8	5—21

Lumley brille

Toronto, 23. (PC) — Les Maple Leafs de Toronto, mettant tout en oeuvre pour se classer dans les éliminatoires de la Ligue Nationale de hockey, ont augmenté leurs chances, samedi soir, en disposant par 5-0 des Rangers de New-York, qui sont en dernière position.

Une foule de 13,563 spectateurs a applaudi cette victoire, qui permit aux Leafs d'essayer de détrôner les Black Hawks de Chicago de la 4e position.

Aucun but n'a été compté durant la première période, samedi, alors que les Rangers avaient l'avantage des lancers: six contre cinq. Les Rangers ont succombé au cours des deux autres périodes sous l'attaque résolue des Leafs.

Le Toronto enregistra deux points durant la seconde période et en ajouta trois autres durant la finale. Les Rangers ne purent effectuer qu'un lancer durant les 20 dernières minutes.

Tod Sloan a compté deux fois, cependant que Sid Smith, Ron Stewart et Harry Watson ont enregistré un but chacun.

Le principal artisan de la victoire fut le capitaine Teeder Kennedy.

A SUIVRE SUR LA PAGE 40

Joe Christie opposé à Scott ce soir

Joe Killer Christie, un lutteur aux tactiques rudes fera un retour dans l'arène du marché S.-Jacques ce soir. Le promoteur Gerry Legault a décidé de présenter Christie dans le combat principal de sa soirée hebdomadaire de lutte contre George Scott, de Toronto.

Christie est un des lutteurs les plus impopulaires à Montréal et les promoteurs ont beaucoup de difficultés à lui trouver des adversaires.

Pourtant George Scott n'a pas hésité à faire face au dur à cuire américain. "Je veux remporter une victoire décisive contre Christie pour me créer une belle réputation à Montréal. Si je réussis à vaincre ce rude athlète, je n'aurai pas de difficultés à me trouver d'autres rencontres dans les différentes arènes locales", a dit George Scott en acceptant le combat.

De son côté, Joe Killer Christie a déclaré: "Scott est un ami de Billy Whipper Watson, mais il n'est pas un lutteur de première classe. Un bon lutteur doit être capable d'une grande endurance. Je parie que Scott ne reviendra pas dans l'arène pour le début du troisième engagement. J'aurais préféré rencontrer un meilleur lutteur que lui pour mon premier combat au S.-Jacques", a dit Christie.

Dans la semi-finale Harry Madison et Ted Evans, se livreront un combat qui ne manquera pas d'action. Ce sera la première fois qu'ils se feront face au S.-Jacques depuis que Madison a enlevé le titre à Evans, dans une rencontre qui fut très spectaculaire.

Les Ryan de Boston et Johnny Rougeau, un jeune local qui impressionne de plus en plus, en seront à leur première apparition au marché cette saison. Mike Morelli et Yvon Racicot formeront équipe contre Ray et Donald Lortie, tandis que Paul Gaudette et Dennis White se disputeront la préliminaire.

Radio Réparé
Pendant que vous attendez
SAMSON 470 RACHEL E. PLateau 8618

Sawchuck gagne le trophée Vézina

Terry Sawchuk, le gardien de buts des Red Wings de Détroit, s'est assuré officiellement le trophée Vezina, décerné annuellement au gardien de buts le moins souvent déjoué au cours d'une saison régulière dans la Ligue Nationale de hockey. Sawchuk a alloué un total de 133 buts, soit 15 de moins que Gerry McNeil, du Canadien. C'est la deuxième année consécutive que Sawchuk se voit décerner le trophée tant convoitée. En plus de mériter le trophée, Sawchuk recevra un chèque de $1,000 de la Ligue Nationale de hockey. Harry Lumley, du club Toronto, s'est classé en troisième place chez les meilleurs gardiens de buts avec 167 buts alloués en 70 joutes.

FAITES VERIFIER VOS PNEUS
par les experts de
STADIUM TIRE SERVICE LIMITEE
1871, RUE DELORIMIER FA. 1178

Les Black Hawks terminent la saison par 2 victoires

Pour la 1ère fois en sept ans, le Chicago participera aux éliminatoires de la coupe Stanley. — Bel exploit de Sid Abel.

New-York, 23. (PAf) — Les Black Hawks de Chicago se sont mérités une place dans les éliminatoires de la Ligue Nationale de hockey, hier soir, en triomphant des Rangers de New-York par 3 à 1, dans la dernière joute de la saison régulière.

Les Black Hawks terminent avec 69 point, pendant que les Maple Leafs de Toronto, qui ont vaincu les Bruins de Boston, hier soir également, n'en ont que 67.

Le Chicago se mesurera contre le Canadien dans la série semi-finale de quatre de sept qui débutera à Montréal demain soir.

Le but décisif a été enregistré par George Gee, au milieu de la troisième période. Le compte était de 1-1 lorsque Gee reçut une passe de Bill Mosienko et expédia le disque dans le filet du New-York.

Lorne Worsley ayant été retiré de ses buts alors qu'il ne restait plus qu'une minute de jeu, Gerry Couture porta le compte à 3-1, sur des passes de Lee Fogolin et Vic Lynn.

Jimmy Peters avait donné l'avance du Chicago au tout début de la partie. Le joueur de défense des Rangers Allan Stanley, en tentant de déblayer son territoire, au cours d'une mêlée, glissa le disque à Peters, qui, 15 pieds de Worsley, ne manqua pas sa cible.

Stanley effaça son erreur dans la période suivante, en égalant le compte sur des passes de Jack Stoddard et Ed Kullman.

C'est la première fois en sept ans que les Black Hawks se taillent une place dans les éliminatoires pour la coupe Stanley, ce qui en lui-même est un bel exploit pour l'instructeur Sid Abel qui en est à sa première année à la barre de direction du club.

Chicago—Buts: Rollins. Défenses: Gadsby, Fogolin, Mortson, Dewsbury et Price. Avants: Bodnar, Mosienko, Peters, Lynn, Finney, Couture, Gardner, McFadden et Hucul.

New-York—Buts: Worsley. Défenses: Reise, Howell, Buller, Kraftcheck et Stanley. Avants: Ronty, Hergesheimer, Murphy, Raleigh, Mickoski, Guidolin, Stoddard, Babando, Prentice, Kullman et Strain.

PREMIERE PERIODE

1—Chicago: Peters 2:50
Punition: Mickoski 2:11.

DEUXIEME PERIODE

2—New-York: Stanley (Stoddard, Kullman) 4:01
Aucune punition.

TROISIEME PERIODE

3—Chicago: Gee (Gadsby, Mosienko) 12:42
4—Chicago: Couture (Lynn, Fogolin) 19:37
Aucune punition.

Mosienko en vedette

Chicago, 23 (PC) — Un but compté par Bill Mosienko au milieu de la troisième période a donné la victoire aux Black Hawks de Chicago, 4-3, contre les champions de la Ligue Nationale, les Red Wings de Détroit, samedi soir. Les Hawks, en cette avant-dernière partie de la saison, ont ainsi raffermi leurs chances de terminer en quatrième place du classement, l'échelon le plus bas qui permette de participer aux éliminatoires.

Cete victoire, remportée devant 16,344 personnes, a maintenu à deux points l'avance du Chicago sur les Maple Leafs de Toronto.

Gordie Howe, le fameux ailier droit des Wings, à qui il ne manque qu'un but pour égaler le record de 50 buts dans une saison établi par Maurice Richard, n'a pu déjouer Al Rollins une seule fois. Il a pourtant effectué huit lancers contre lui.

Le Chicago a dû se rallier pour vaincre le Détroit. Gus Bodnar, sur des passes de Mosienko et Lee Fogolin, avait donné l'avance au Chicago, 1-0, au début de la première période, mais Alex Delvecchio égala le compte sur une passe de Bob Goldham.

Marcel Pronovost, sur une passe de Glen Skov, et Metro Prystai, sur une passe de Wilson, donnèrent l'avantage 3-1 au Détroit au début de la deuxième période, avant que les Black Hawks viennent égaler de nouveau le compte dans la même période. Cette fois, ce fut Mosienko, sur une passe de Gee, et Peters, sur des passes de McFadden et Gardner, qui se chargèrent de donner la réplique aux Red Wings. Mosienko vint ensuite déjouer Terry Sawchuk sans aide, après 12.43 dans la période finale.

Détroit — Buts: Sawchuck. Défenses: Goldham, Kelly, Pronovost, Woit et Hay. Avants: Lindsay, Pavelich, Howe, Leswick, Prystai, Skov, Sinclair, Delvecchio, Wilson et Bonin.
Chicago — Buts: Rollins. Défenses: Fogolin, Gadsby, Dewsbury, Raglan, Hucul, Price et Mortson. Avants: Lynn, Finney, Couture, Peters, Mosienko, Bodnar, Gardner, Gee et McFadden.

PREMIERE PERIODE

1—Chicago: Bodnar (Mosienko, Fogolin) 7:46
2—Détroit: Delvecchio (Goldham) 14:05
Punition: Delvecchio 12:54.

DEUXIEME PERIODE

3—Détroit: Pronovost (Skov) 2:15
4—Détroit: Prystai (Wilson) 5:13
5—Chicago: Mosienko (Gee) 9:22
6—Chicago: Peters (McFadden, Gardner) 16:31
Aucune punition.

TROISIEME PERIODE

7—Chicago: Mosienko 2:43
Aucune punition.

EXPLOITS DE HOCKEY par L.S.C.

record SENSATIONNEL...
Quelle équipe a compté le plus grand nombre de buts au cours d'une seule partie? Le savez-vous? Cela remonte à l'année 1944. La date—le 23 janvier. Les Rangers jouaient contre les Red Wings de Détroit et dans cette partie les Red Wings ont établi un record dans le domaine du Hockey en enregistrant 15 buts!
produit SENSATIONNEL...
crème à barbe LIFEBUOY
Sensationnelle parce que le nouveau ramollissant de Lifebuoy humidifie la barbe... plus vite... et plus facilement.

NOUVEAU
Lifebuoy
crème à barbe

NOUVEAU parfum... NOUVELLE couleur... NOUVEAU ramollissant pour la barbe

Dow
couronne tout

CLIMATISÉE, la bière Dow est protégée contre les écarts de température pendant sa fabrication. Elle retient ainsi tout le goût fin et toute la saveur des ingrédients de qualité supérieure qui la composent, pour vous donner la meilleure de la bière dans la meilleure des bières.
'CLIMATISÉE'

13,859 SPECTATEURS VOIENT LE ROYAL TRIOMPHER DES AS DE QUÉBEC

Le club montréalais enregistre 2 buts en 22 secondes dans la supplémentaire

Jean Béliveau compte deux buts pour les As qui baissent pavillon par 3 à 2. — La 4e joute de la série sera disputée à Québec mercredi.

Le club Royal a eu besoin de présenter sa plus belle performance de l'année, pour réussir à remporter une première victoire dans la série semi-finale des éliminatoires de la Ligue Sénior du Québec contre le club de la vieille capitale.

Cliff Malone et Les Douglas, deux joueurs d'expérience ont compté chacun un but en 22 secondes dans la période supplémentaire pour aider l'équipe montréalaise à vaincre les As de Québec par 3 à 2.

Les deux buts du Royal ont semé l'enthousiasme parmi la foule de 13,859 fervents de hockey.

Le club Québec mène maintenant par deux victoires contre une défaite dans la série semi-finale de cinq de neuf. La 4e partie de la série sera disputée à Québec mercredi soir. La 5e joute aura lieu à Montréal samedi soir prochain.

Les buts comptés par Malone et Douglas ont relégué dans l'ombre l'extraordinaire exhibition de Jean Béliveau, qui a tenté de vaincre le club de Pete Morin à lui tout seul.

Le "Grand Bill" a enregistré un but à la fin de la troisième période pour forcer le Royal à jouer une période supplémentaire, puis il a enregistré un autre but au cours de la période extra.

La victoire du club montréalais a mis fin à une série de six victoires consécutives du Québec. Les As avaient éliminé le club Valleyfield en gagnant quatre parties de suite et avaient triomphé dans les deux premières joutes de la série semi-finale contre le Royal.

Déclaration de Morin

Le triomphe a eu pour effet de redonner confiance à l'instructeur Pete Morin et à ses joueurs. "Parce qu'il a compté le but décisif, Les Douglas mérite des éloges, mais je prétends que la plus grande étoile de la partie fut le gardien de buts Jean-Paul Renaud. Ce joueur qui a joué en dépit d'un vilain rhume nous a sauvé de la défaite par des arrêts miraculeux contre Stewart et Béliveau. Deux autres vedettes de notre équipe aujourd'hui furent le joueur de défense Rolland Rousseau et le joueur de centre Gerry Desaulniers. Ces derniers ont joué de façon sensationnelle. Mes joueurs ont dû présenter une exceptionnelle tenue cet après-midi, parce que la glace était molle et la chaleur était intense. "Maintenant que nous avons gagné une joute, nous présenterons du plus beau hockey et je ne serais pas surpris de voir mon club gagner la série", a dit Pete Morin.

Gerry Desaulniers a compté un très beau but au cours de la première période. Avec une faible avance d'un but, les joueurs montréalais ont évolué sur la défensive et ils semblaient assurés de la victoire, lorsque soudainement l'arbitre Ken Mullins a décerné une punition douteuse à Gerry Desaulniers.

Une belle stratégie

Les spectateurs une grande partie en manches de chemise à cause de la chaleur intense furent alors témoins d'une belle stratégie de l'instructeur Punch Imlach qui devait retarder leur départ. Alors qu'il restait deux minutes et quatre secondes de jeu et que son club avait l'avantage numérique d'un joueur, Imlach a retiré le gardien de buts Jack Gélineau de la patinoire pour lancer six athlètes à l'attaque. La stratégie s'est révélée très bonne.

Posté à la ligne bleue, Béliveau a déclenché un véritable boulet et la rondelle après avoir voyagé entre un groupe de joueurs a pénétré dans le filet de Jean-Paul Renaud. Ce dernier a perdu son blanchissage et le score était égalé 1 à 1.

But décisif de Douglas

La période supplémentaire venait à peine de débuter, quand Cliff Malone et Les Douglas ont compté leurs deux buts en 22 secondes pour doner une avance de 3 à 1 au Royal. Gerry Plamondon a mérité deux assists. Les deux buts furent enregistrés lors de mêlées devant les buts du Québec.

Les joueurs du Royal semblaient assurés de la victoire, mais ils ne comptaient pas sur les remarquables efforts de Jean Béliveau qui a enregistré son 2e but de l'après-midi. Béliveau est venu plus tard près d'en compter un autre.

Jean Béliveau, Jack Gélineau, Gaye Stewart et Pierre Brillant furent les meilleurs joueurs des vainqueurs. Au cours de l'après-midi, Gélineau a bloqué un total de 31 lancers, dont 11 dans la période supplémentaire de dix minutes. A l'autre bout de la glace, Jean-Paul Renaud a repoussé 26 rondelles, dont 12 dans la troisième période.

Béliveau vs Clune

Béliveau a de nouveau laisé voir une humeur belliqueuse. Il a mérité deux punitions mineures et une majeure. Le grand joueur de centre a livré un combat de boxe avec le joueur de défense Walter Clune. Béliveau a expédié Clune sur la glace avec une longue droite et il tomba à son tour sur la patinoire. Les officiels sont venus séparer les combattants.

Lors de la dernière minute de jeu, le joueur de défense Frank Kraiger fut envoyé au pénitencier, et c'est alors que les spectateurs furent témoins d'un incident rare. Au cours des 30 dernières secondes de jeu, les As avaient six joueurs sur la patinoire. L'arbitre Ken Mullins et les joueurs du Royal ne se sont pas rendus compte de la tactique des As. Tout compté, Ken Mullins a distribué sept punitions.

Québec—Buts: Gélineau. Défenses: Crozier, Kraiger, Houle et Talbot. Avants: P. Renaud, MacKay, Carnegie, Béliveau, Brillant, Harrison, Stewart, Michaluk, Mario et Nixon.

Royal—Buts: J.-P. Renaud. Défenses: Samis, Rousseau, Léger, Harmon et Clune. Avants: Frampton, Litzenberger, Desaulniers, Douglas, Malone, Denis, Moore, Plamondon et Edmundson.

Arbitre: Mullins. Juges de lignes: McDonald et Pranschke.

PREMIERE PERIODE

1—Royal: Desaulniers (Rousseau) 7:40
Punitions: Talbot 5:55, Nixon 16:28.

DEUXIEME PERIODE

Aucun point.
Punitions: Edmundson 1:51, Rousseau et Renaud 14:08, Béliveau 15:50, 19:32 (mineure et majeure), Clune 19:32 (majeure et mineure), Frampton 19:42.

TROISIEME PERIODE

2—Québec: Béliveau (Mario) 18:27
Punitions: Samis 5:16, Desaulniers 17:08.

PERIODE SUPPLEMENTAIRE

3—Royal: Malone (Douglas, Plamondon) 0:50
4—Royal: Douglas (Malone, Plamondon) 1:12
5—Québec: Béliveau (Stewart, Talbot) 4:10
Punition: Kraiger 9:03.

Arrêts:

Gélineau	5	9	6	11—31
Renaud	3	4	12	7—26

Money Broker est vainqueur

Miami, Flo. 23. (PA) — Money Broker, un négligé des parieurs à 15 pour 1, a gagné le derby Florida d'une valeur de $100,000 à ajouter en devançant Blaze par un cou dans une finale contestée. La course a été présentée au parc Gulfstream et groupait 17 partants.

Jamie K. de la ferme Spring Hill et Siim, à Mme Wallace Gilroy ont terminé exaequo en troisième place.

Propriété de Ed Grosfield et d'Alex Grisom, deux distributeurs d'automobiles de Détroit, Money Broker a couru la distance du mille et un huitième en 1 minute 53 secondes 4-5. Il a payé $33.80, $13.70 et $6.60.

Money Broker qui termina deuxième à Matagorda dans le derby de la Louisiane la semaine dernière a rapporté $88,000 à ses propriétaires. Blaze se mérita $25,000.

Indian Hemp gagne à la piste de Tanforan

San Bruno, Cal. 23 (PC) — Indian Hemp un pur-sang de quatre ans, propriété de Max Bell de Calgary a remporté le handicap Yerba-Buena d'une bourse de $15,000 à ajouter à Tanforan, samedi.

Jhonny Longden montait le pur sang qu'il a conduit à une victoire contestée sur Stranglehold, le gagnant de la bourse Santa Anita. Le jockey, anciennement de Taber, Alberta, était un vieil ami de Bell. Il avait conduit Indian Hemp, un pur-sang de New-Market, Angleterre, à sa première course en Amérique en octobre dernier.

La victoire rapporta $10,500 à Bell.

Vous souvenez-vous?

Il y a neuf ans aujourd'hui Maurice Richard a compté cinq buts à lui seul pour conduire le Bleu Blanc Rouge à une éclatante et décisive victoire de 5 à 1 sur le Toronto dans la deuxième joute des éliminatoires. Les Maple Leafs avaient remporté les honneurs de la première partie par 3 à 1. Jamais auparavant dans l'histoire de la Ligue Nationale un joueur n'avait compté autant de buts dans une partie de détail. Toe Blake s'était mérité une assistance sur chacun des buts de Richard.

Chicoutimi bat Ottawa

Les Saguenéens remportent une 4e victoire contre les Sénateurs hier.

Chicoutimi, 23. (PCf) — Les Saguenéens de Chicoutimi ont declenché une furieuse offensive dans la dernière période de leur joute contre les Sénateurs d'Ottawa, hier, triomphant de ces derniers par le compte de 4-1 pour mener 4-3 dans la série demi-finale 6 de 11 de la Ligue de hockey Senior du Québec.

Les deux clubs n'ont pu compter durant la première période et ce n'est qu'aux trois quarts de la suivante que Normand Dussault a pu donner l'avance au Chicoutimi, sur des passes de Groleau et Tkachuk.

J.-P. Lamirande compte

Après cinq minutes de jeu dans la troisième période, Jean-Paul Lamirande enregistra le but qui devait assurer la victoire à son club, après une montée en compagnie de Sherman White et Bucky Buchanan.

Pete Takchuk, sur une passe de Groleau, vint porter le compte à 3-0 quelques minutes plus tard. Johnny Arundel priva le gardien de buts des Saguenéens, Marcel Pelletier, d'un blanchissage en marquant un but à 17:28, sur une passe de Richardson.

Moins de deux minutes avant la fin de la joute, Fernand Perreault déjoua Fredericks à son tour sur des pausses de Lou Smrk et Glaude.

L'arbitre a décerné deux punitions mineures à chacun des deux clubs.

Ottawa—Buts: Fredericks. Défenses: Stahan, Grise, Arundel, Copp et Robertson. Avants: Gravelle, Robinson, Gagnon, Riopelle, Giesebrecht, Kuntz, Richardson, Dagenais et Leclair.

Chicoutimi—Buts: Pelletier. Défenses: Glaude, Roy, Taillefer, Lamirande et McCallum. Avants: White, Buchanan, S. Smrke, L. Smrke, Dussault, Franche, Tkachuk, Groleau et Perreault.

Arbitre: Bennett. Juges de lignes: Corriveau et Simard.

PREMIERE PERIODE

Aucun point.
Punition: Robertson 4:02.

DEUXIEME PERIODE

1—Chicoutimi: Dussault (Groleau, Tkachuk) 15:32
Punition: Roya 10:45.

TROISIEME PERIODE

2—Chicoutimi: Lamirande (White, Buchanan) 5:35
3—Chicoutimi: Tkachuk (Groleau) 8:40
4—Ottawa: Arundel (Richardson) 17:28
5—Chicoutimi: Perreault (L. Smrke, Glaude) 18:44
Punitions: McCallum 2:32, Gagnon 18:35.

Eddie Olson termine en tête des compteurs

Cleveland, 23. (PC) — Eddie Olson a participé à trois buts samedi soir alors que les Barons de Cleveland ont défait les Bisons de Buffalo par 5 à 2. Il a remporté le championnat des compteurs pour devenir le premier joueur natif des Etats-Unis à décrocher un tel championnat dans l'histoire de la Ligue Américaine.

Olson est originaire de Handock, dans le Michigan. Il a accumulé un total de 86 points. Le comptage n'est pas officiel encore toutefois. On croit que Guyle Fielder, un autre joueur né aux Etats-Unis, a terminé deuxième.

Dates des séries de la Ligue Américaine

New-York, 23. (PA) — Cleveland, Pittsburgh, Syracuse et Hershey se sont qualifiés pour les éliminatoires de la Ligue Américaine et la coupe Calder. Par une victoire de 6 à 4 sur les Reds de Providence le Syracuse s'est assuré la troisième position du circuit, un point en avant du Hershey.

Le Cleveland rencontrera le Syracuse et le Pittsburg fera face au Hershey. Ces séries semi-finales seront de 4 de 7.

Voici les dates et les sites des rencontres:

SERIE "A" — Syracuse à Cleveland, 24 mars; Syracuse à Cleveland, 28 mars; Cleveland à Syracuse, 1er avril; Cleveland à Syracuse (si nécessaire) 4 avril; Syracuse à Cleveland (si nécessaire) 5 avril.

SERIE "B" — Hershey à Pittsburgh, 25 mars; Hershey à Pittsburgh, 28 mars; Pittsburgh à Hershey, 30 mars; Pittsburgh à Hershey (si nécessaire) 1er avril; Hershey à Pittsburgh (si nécessaire) 4 avril.

Buffalo perd

Buffalo, 23. (PA) — Les Hornets de Pittsburgh ont compté un but dès le début de la partie et en ont ajouté un second quelques secondes avant la fin de la joute pour remporter une brillante victoire de 2 à 0 sur les Bisons de Buffalo dans la dernière joute régulière de la Ligue Américaine hier. Les Bisons ont terminé bons derniers avec 47 points. C'était le sixième blanchissage de Gil Mayer. La veille, les Bisons avaient été défaits 5 à 2 à Cleveland.

Les responsables du triomphe du Royal

Ces quatre athlètes furent les artisans de la victoire que le club Royal de Montréal a remportée contre les As de Québec au compte de 3 à 2, hier après-midi au Forum. On remarque, de gauche à droite, GERRY DESAULNIERS, le gardien de buts JEAN-PAUL RENAUD, CLIFF MALONE et LES DOUGLAS. Desaulniers, Malone et Douglas ont compté chacun un but, tandis que Renaud a joué une belle partie dans les buts.

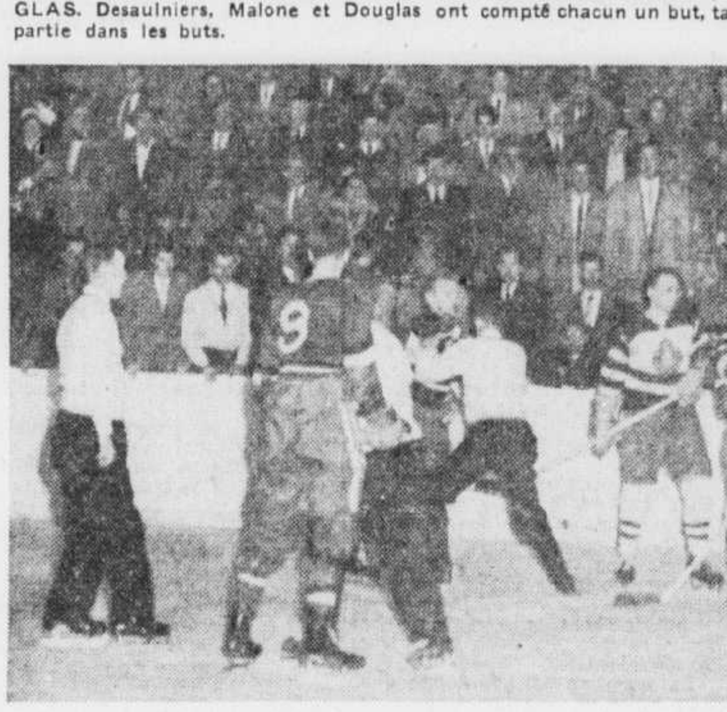

Ici, les joueurs des deux clubs oublient le hockey pour quelques instants pour se livrer au pugilat. Les officiels de la partie viennent de mettre fin à un combat de boxe entre JEAN BELIVEAU (9) du Québec et WALTER CLUNE du club Royal. (clichés LA PRESSE, par René Bénard)

Sandor Kovacs et Geo Scott dans un match par équipes

Le rude athlète Jos "Killer" Christie et le champion allemand Hans Hermann formeront une équipe mercredi dans le combat semi-final contre le sensationnel Sandor Kovacs et George Scott. Ce match précédera la finale pour le championnat mondial entre Verne Gagné et Wladek Kowalski, au Forum.

Kovacs et Christie se sont livré un beau combat la semaine dernière. Ces deux lutteurs ont fait match nul dans une rencontre de 30 minutes qui a fourni de l'action. Christie a été malmené par Kovacs et il était désireux de prendre une revanche. Il a décidé de former une équipe avec le rude lutteur allemand Hans Hermann et il a lancé un défi à Kovacs. Ce dernier a alors demandé George Scott pour former une équipe avec lui.

Christie et Hermann n'auront pas la tâche facile contre Kovacs et Scott qui ne s'en laissent jamais imposer. Kovacs a donné une vraie raclée à Christie la semaine dernière. Ce match fut l'une des meilleures préliminaires présentées à Montréal depuis longtemps.

Les deux rudes lutteurs sont confiants de l'emporter. "Hermann est trop puissant pour Scott, tandis que moi je suis capable de vaincre Kovacs" a dit Christie. "Nous triompherons rapidement et décisivement", a ajouté Hermann.

Le combat revanche entre Gagné et Kowalski suscite beaucoup d'intérêt. Gagné est encore favori pour triompher, mais Kowalski se promet d'avoir recours à toutes ses tactiques déloyales pour s'assurer la victoire. L'action ne fera donc pas défaut.

Gagné s'est assuré le championnat mondial en triomphant décisivement de Kowalski dans une rencontre qui a fourni beaucoup d'action.

Paris, (AFP) — La radio soviétique annonce que l'haltérophile poids moyen soviétique Trofin Lomakine a établi un nouveau record du monde de l'épaule et jeté avec 170 K. 500.

Etat stationnaire de Ray Famechon

Versailles, 23. (AFP)—Le boxeur Ray Famechon, qui est toujours en traitement à l'hôpital de Montfermeil, reste dans un état stationnaire. Les blessures dont il fut atteint à la suite du coup de fusil qu'il reçut à l'épaule gauche, ne mettent, fort heureusement par sa vie en danger. Mais il est à craindre que le champion ne puisse, avant de longs mois, remonter sur le ring.

"Montréal aura de nouveau un puissant club" Alston

Le gérant des Royaux prétend que les Dodgers ont toutes les raisons du monde de doter la métropole canadienne d'une bonne équipe.

Vero Beach, Flo., 23. (De l'envoyé spécial de la "Presse") — Présentement, le Montréal est un peu comme la température de la Floride depuis quelques jours. Il est incertain. Cela se comprend. Nous ne sommes qu'au début de l'entrainement. "Mes lanceurs ne lancent qu'avec prudence. Ce sont mes ordres. Il est par conséquent impossible de juger mes frappeurs. Ils font face à mes lanceurs ou encore à d'autres qui ne sont pas plus en forme que les miens", nous déclarait hier après-midi un Walter Alston tout désappointé du fait que la température était venue tenir ses joueurs complètement au repos au cours de la fin de semaine.

Non seulement c'est le commencement de l'entrainement pour les Royaux mais les Dodgers n'ont pas terminé le leur non plus. Et aussi longtemps que le Brooklyn ne pliera pas bagages pour retourner vers le nord, il y a peu d'espoir que le Montréal sache quels seront les joueurs qui lui seront cédés.

Examinant son alignement en compagnie du représentant de la "Presse", Alston admettait hier qu'il est confronté par trois problèmes. Le besoin d'un arrêt-court, d'un voltigeur et l'incertitude de son personnel de lanceurs. D'ici deux semaines, il croit que le Brooklyn aura réglé les deux premiers cas. Il lui restera celui des lanceurs. "J'ai actuellement la quantité, mais je ne sais encore si j'ai la qualité".

Une lourde perte

Alston admet carrément que la perte de Junior Gilliam — si celui-ci ne revient pas — se fera sentir. "On ne perd pas un joueur du calibre de Cilliam sans en ressentir les effets. Voilà un joueur qui était le plus utile à son club dans toute la Ligue Internationale. Vous l'avez vu à l'oeuvre. Vous savez ce qu'il pouvait faire au bâton et au champ".

Glen Nelson sera un meilleur premier but défensif que Joe Lutz.

A SUIVRE SUR LA PAGE 40

AVANT L'ACHAT D'UNE AUTO
Venez faire l'essai d'une
DODGE
1953
choix de modèles et couleurs
AUSSI
DE SOTO
ET
CAMIONS
DODGE
½ tonne à 3 tonnes
Simplement téléphonez, nous irons vous chercher sans obligation de votre part.
Ouvert 24 heures par jour
J. A. ST-LAURENT
Motor Sales Inc.
SERVICE - PIECES POUR TOUS PRODUITS CHRYSLER
330 ouest, rue Crémazie
A L'OUEST DE ST-LAURENT
Tél.: VE. 7383

LAMES CONCAVES PAL
À DOUBLE TRANCHANT
POUR LAMES USAGÉES
Votre meilleur achat!
10 pour 25¢
21 pour 49¢ 44 pour 98¢
dans étui-distributeur Zipak avec compartiment pour lames usagées.
PAQUETS RÉGULIERS: 4 pour 10¢
PAL "Gold Thin" à double tranchant aux mêmes bas prix.

PAL
CLEAR-VIEW ZIPAK
10 double edge blades 25¢

LAMES CONCAVES PAL A INJECTEUR
20 pour 59¢
10 pour 39¢ — 6 pour 25¢
Dans injecteurs en métal avec compartiment pour lames usagées. Conviennent parfaitement à votre rasoir injecteur.
GARANTIE PAL—Achetez des lames PAL. Employez une, deux ou toutes les lames dans le paquet. Si vous n'êtes pas d'accord que les lames PAL rasent mieux, retournez l'étui et nous vous en rembourserons le prix en entier. PAL BLADE CORP., 4026 ouest, rue Ste-Catherine, Montréal.
PAL — "La lame de rasoir faite pour votre visage!"

LA NOUVELLE 1953
Packard
CLIPPER
6 PASSAGERS COACH
$3433.00
LIVREE A MONTREAL
PACKARD PAPINEAU
MOTOR SALES LTD.
4751 PAPINEAU Tél. FA. 6886

En plein centre!
BAVARIAN LAGER

OLAND'S
EXPORT ALE
BAVARIAN LAGER
LA BRASSERIE OLAND
2345, rue Viau, Montréal
Tél.: TUrcotte 3411

MARCHE ST-JACQUES
Angle Amherst et Ontario
LUTTE CE SOIR, 8.30 p.m.
FINALE 2 dans 3
JOE "KILLER" CHRISTIE
vs
GEORGE SCOTT
SEMI-FINALE
TED EVANS vs HARRY MADISON
SPECIAL
LES RYAN vs JOHNNY ROUGEAU
1 combat équipe
1 autre combat
RESERVATIONS: FR. 9331

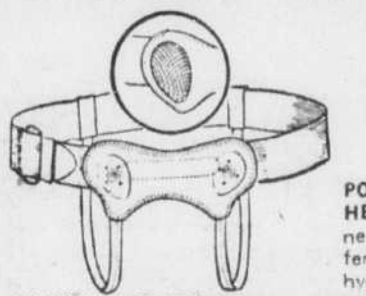

BANDE HERNIAIRE
"DEUX DANS UNE"
"SPORTER"
Une exclusivité de la Pharmacie Montréal
POUR LE CONTROLE DE LA HERNIE — Le tampon ajustable ne se déplace pas, maintient fermement la hernie, lavable et hygiénique, ne glisse pas
EN MANIERE DE PROTECTION — Le tampon de sûreté protège le côté sain. La plupart des personnes affligées de hernie double n'ont souffert au debut que de hernie simple. Il est donc nécessaire de porter une bande qui garantit une certaine protection au côté sain. Les bandes doubles portent deux tampons herniaires — PRIX: Simple $9.50 — Double $10.50.
EXPERTS A VOTRE SERVICE JOUR ET NUIT
Essayage dans nos salons ou chez vous sans aucun frais.
CHOIX COMPLET DE BANDES, CORSETS, SUPPORTS, ETC.
OUVERTE JOUR et NUIT
HA. 7251 LIVRAISON JOUR ET NUIT
DUQUET et DUQUETTE, *pharmaciens-propriétaires*
PHARMACIE MONTREAL
LA PLUS GRANDE PHARMACIE DE DETAIL AU MONDE

ILS NOUS REVIENNENT POUR REPONDRE A LA DEMANDE POPULAIRE!!!
Assistez à ces trois matches mettant en vedette les fameux as professionnels
★ DEUX MATCHES DE SIMPLES ★ ★ UN MATCH DE DOUBLES ★
JACK KRAMER vs FRANK SEDGMAN
Plus un match captivant entre
PANCHO SEGURA vs KEN McGREGOR
Seulement un soir
VENDREDI, 10 AVRIL, à 8 h. 30
FORUM
BILLETS: 1.50 — 2.00 — 2.50 3.00 — 3.50.
En vente MAINTENANT au FORUM et chez LAVERDURE & MURRAY, 330 Craig est, MA. 1362. Tous sièges réservés

Voyez la plus belle automobile du monde
exposée au
SALON DE LA BEAUTÉ KAISER-FRAZER
au 7e, chez
Henry Morgan & Co. Limited
DU 18 AU 25 MARS
(ouvert vendredi soir)
Nous vous invitons cordialement à voir la luxueuse KAISER Dragon ... la superbe KAISER Manhattan ... ainsi que l'élégante nouvelle Henry J. KAISER, en montre au Salon de la Beauté KAISER-FRAZER, au 7e, chez Henry Morgan & Co., Limited. Votre vendeur Kaiser-Frazer sera là pour vous accueillir.

KAISER-FRAZER OF CANADA LTD.

DES SCÈNES TUMULTUEUSES MARQUENT LA PARTIE CANADIEN-CITADELLES

Scènes bien différentes d'une joute de détail

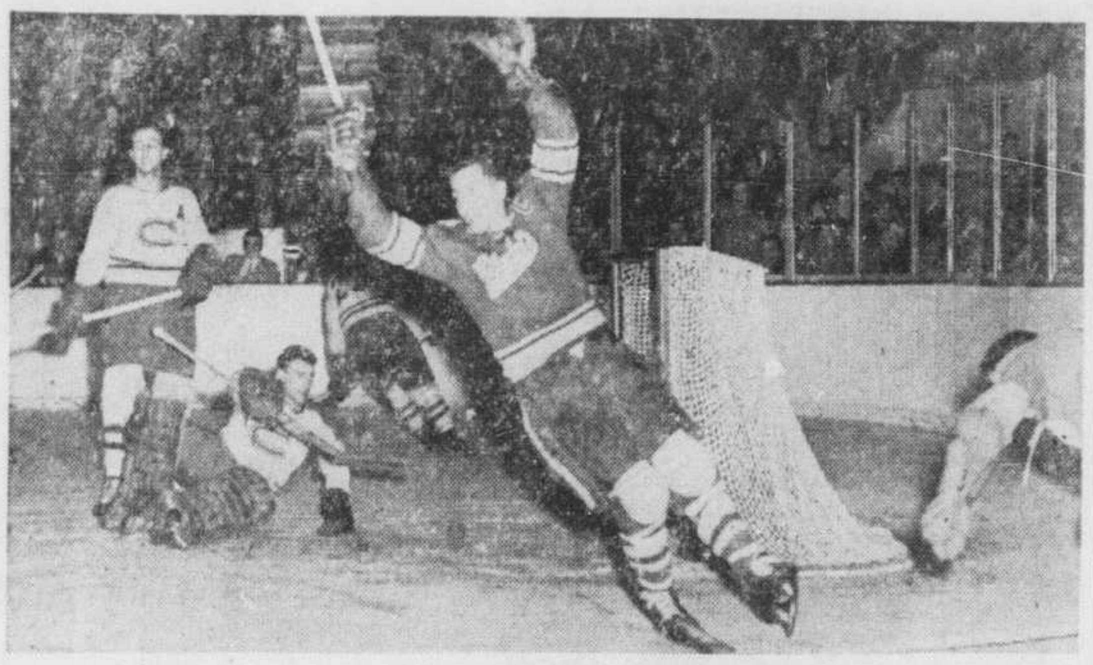

CAMIL HENRI, tout heureux, vient de déjouer CHARLIE HODGE, le gardien de buts du Canadien junior, égalant le compte à 1-1 dans la 15e minute de la 1ère période, hier soir au Forum. Debout près de Hodge, c'est le joueur de défense RONALD PILON, que l'on voit, tandis qu'au fond de la scène, près de la bande, apparait CLAUDE BOILEAU.

Mais, la joute se terminait plus tard au compte de 2-1 en faveur du Canadien et dans la chambre des vainqueurs, de gauche à droite, HENRI RICHARD, qui avait enregistré le premier point de la partie, CHARLIE HODGE, qui avait affiché une excellente tenue dans ses filets, et CLAUDE VINET, qui avait réussi le but gagnant, pouvaient bien sourire. Leur contribution à la victoire avait été grande dans cette joute. (clichés "La PRESSE, par René Bénard)

MAISON FONDÉE en 1575 à AMSTERDAM
BOLS
V.O. GENEVER GIN
"LE CÉLÈBRE GIN GENRE HOLLANDAIS"
DISTILLÉ ET EMBOUTEILLÉ AU CANADA

Le ski vous a-t-il ENDOLORI LES MUSCLES?
Soulagement rapide pour bras, hanche ou jambe raides et fatigués.
Monter et descendre les côtes, skier à travers les montagnes . . . c'est très agréable, mais fatigant pour les muscles! Apaisez la douleur *sans délai* avec l'Absorbine Jr. Ce liniment réputé vous fait du bien dès que vous l'appliquez.
L'Absorbine Jr. se vend aux comptoirs pharmaceutiques. $1.25 la bouteille durable. Format d'essai, 15¢.
W. F. Young, Inc., Lyman House, Montréal
Chronométrez le prompt soulagement qu'apporte
Absorbine Jr.

PROPRIETAIRES DE VOITURES CHRYSLER
VOUS CONDUIREZ AVEC PLUS DE PLAISIR AVEC UN

ACCESSOIRE CHRYCO
RADIOS 6 OU 8 TUBES
La meilleure réception à votre portée. Conçus pour s'intégrer parfaitement dans le tableau de bord. Le meilleur achat possible.
HOUSSES
Coupées sur mesures. Joli choix de couleurs et motifs. Très avantageuses.
MIROIRS LATÉRAUX
Plusieurs formes élégantes au choix. Rapidement installés, sans besoin de perforations.
"SUNMASTER"
Pare-soleil qui ajoute à votre confort. Vous abrite des chauds rayons du soleil. Réduit l'éblouissement et la fatigue des yeux. Assorti aux lignes de la voiture.
Les accessoires Chryco sont conçus pour faire bien et aller bien.
Voyez-les chez votre dépositaire
CHRYSLER-PLYMOUTH-FARGO ou DODGE-DESOTO

Victoire de Carruthers

L'Australien conserve son titre poids coq en knockoutant Vic Toweel à la 10e ronde.

Johannesburg, 23. (PC) — Jimmy Carruthers, d'Australie, a remporté une victoire par mise hors de combat contre Vic Toweel, d'Afrique du Sud, à la 29e seconde du 10e engagement, samedi soir, et a ainsi conservé le titre de champion des poids coq de l'univers qu'il avait enlevé à Toweel en novembre dernier.

Cette victoire décisive a démontré que Carruthers, qui avait expédié son adversaire au pays des rêves à la première ronde de leur premier combat, n'avait pas été favorisé par la chance.

Toweel a laissé entendre hier que malgré ses 25 ans il accrochera ses gants pour de bon.

"Je suis désolé", a-t-il dit. "Je n'en pouvais plus et physiquement, il m'était impossible de continuer le combat."

Il a dit qu'il s'entretiendrait avec son père, qui est en même temps son entraineur, Mike Toweel, pour discuter de son avenir pugilistique.

Carruthers, favori à 5 contre 4 dans ce pugilat qui devait durer 15 rondes, a désappointé les 36,000 spectateurs réunis dans le stade Rand en plein air, parce qu'ils étaient venus pour voir leur idole, Toweel, rendre la monnaie à son adversaire, pour la râclée qu'il lui avait infligée le 15 novembre.

Carruthers pesait 117 livres, 14 onces et Toweel 117 livres, neuf onces.

Pendant un certain temps, on a cru que le Sud-Africain avait des chances de remporter la victoire, quand il a fourni un ralliement de courte durée vers le milieu du combat. Cependant, ses partisans ont cessé leurs acclamations à la neuvième reprise quand Carruthers lui a administré une foudroyante gauche à la mâchoire.

Après ce coup terrible, ce ne fut plus qu'une question de temps. Le Sud-Africain offrait une cible facile, bien qu'il ait manifesté un grand courage pendant le reste de la reprise; mais il fut incapable de contenir le véritable barrage de coups que lui lançait son adversaire gaucher.

Le champion s'est lancé à l'attaque dès le début de la 10e reprise, appliquant une solide droite à la tête, suivie d'un véritable boulet de la gauche à la mâchoire. Toweel affaibli par la ruée de coups de Carruthers, s'est affaissé lentement sur un genou et l'autre a immédiatement suivi. Il a roulé sur le tapis et ce fut la fin.

Joutes de hockey

HIER

LIGUE NATIONALE

Canadien 1, Détroit 1.
Toronto 3, Boston 1.
Chicago 3, New-York 1.

LIGUE AMERICAINE

Pittsburgh 2, Buffalo 0.
Syracuse 6, Providence 4.

LIGUE QUEBEC SENIOR

Royal 3, Québec 2.
(Québec mène 2 parties à 1: série semi-finale 5 de 9.)
Chicoutimi 4, Ottawa 1.
(Chicoutimi mène 4 parties à 3: série semi-finale 6 de 11.)

LIGUE QUEBEC JUNIOR

Québec 1, Canadien 2.
(Québec mène 2 parties à 1: série finale 5 de 9.)

LIGUE ONTARIO JUNIOR

Tor. St. Mike's 6, Galt 3.
(S.-Mikes mène 2 parties à 1: série semi-finale 4 de 7.)

SAMEDI

LIGUE NATIONALE

Boston 2, Canadien 1.
Toronto 5, New-York 0.
Chicago 4, Détroit 3.

LIGUE AMERICAINE

Cleveland 5, Buffalo 2.
Hershey 8, St. Louis 4.
Syracuse 3, Pittsburgh 3.

LIGUE DE L'OUEST

Seattle 3, Tacoma 0.
Vancouver 2, New Westminster 1.
Edmonton 5, Calgary 2.

LIGUE DES MARITIMES

Charlottetown 3, Glace Bay 2.
(Chaque club a gagné 2 parties: série semi-finale 5 de 9.)
Halifax 8, Sydney 2.
(Halifax mène 3 à 0: semi-finale 5 de 9.)

LIGUE ONTARIO SENIOR

Kitchener 5, Owen Sound 1.
(Kitchener gagne la série 4 parties à 2.)

LIGUE ONTARIO JUNIOR

Barrie 6, Tor. Marlboros 2.
(Barrie mène 4 parties à 2: semi-finale 5 de 9.)
Sudbury 10, Rouyn 0.

LIGUE AMERICAINE

(Classement final)

	J.	G.	P.	N.	P.	C.	Pts
Cleveland	64	42	20	2	248	164	86
Pittsburgh	64	37	21	6	223	149	80
Hershey	64	31	32	1	206	207	63
Syracuse	64	31	31	2	199	197	62
Providence	64	27	36	1	215	254	55
S.-Louis	64	26	37	1	212	258	53
Buffalo	64	22	39	3	160	236	47

LIGUE DE L'OUEST

(Classement final)

	J	G	P	N	P	C	Pts
Saskatoon	70	35	26	9	268	240	79
Vancouver	70	32	28	10	222	216	74
Calgary	70	31	27	12	254	252	74
Edmonton	70	31	28	11	263	227	73
Seattle	70	30	32	8	222	225	68
Westminster	70	29	33	8	217	254	66
Tacoma	70	27	31	12	246	249	66
Victoria	70	26	36	8	244	273	60

Harold Johnson gagne

Toledo, Ohio, 23. (PA) — Le rapide boxeur poids-lourd Harold Johnson, de Philadelphie, a remporté une victoire par décision unanime, samedi soir, sur un adversaire beaucoup plus pesant, Bill Gilliam, 208½ livres, d'Orange, New-Jersy. Johnson n'a fait osciller la balance qu'à 176 livres. Il mesurait quatre pouces de moins que son adversaire.

Joueurs et spectateurs en viennent aux coups

Claude Vinet compte le but décisif pour le Canadien alors qu'il restait seulement 8 secondes de jeu à la 3e période.

Vaincus au compte de 2-1 au cours d'une joute spectaculaire et rude, les joueurs des Citadelles de Québec, appuyés par leur instructeur Phil Watson et secondés par des centaines de partisans venus de la vieille capitale, ont manifesté un peu trop ouvertement leur déception, hier soir au Forum. Et les 6,500 spectateurs ont ainsi été témoins de la pire bagarre générale que nous ayons vue à une joute junior depuis longtemps.

Claude Vinet, le héros de cette joute en comptant le but décisif alors qu'il ne restait que 8 secondes de jeu dans la 3e période, a involontairement rallumé le feu qui dormait sous la cendre et l'incendie s'est propagé rapidement.

Marquée par une forte tension, la joute s'était disputée à vive allure et avait été la plus spectaculaire que nous ayons vue cette saison au Forum, chez les juniors, mais le but de Vinet, contesté par l'instructeur des Citadelles et tout le club et précédé d'un hors-jeu que l'arbitre Mundey laissa passer, souleva l'ire du bouillant Phil Watson.

Le Canadien remportait ainsi sa première victoire contre deux pour les Citadelles dans cette série finale de 5 de 9.

La joute ne faisait que de se terminer lorsque Phil Watson sauta sur la glace dans le but apparent de s'en prendre à l'arbitre Silby Munday. Un partisan du Canadien, apparemment, insulta Watson et l'échauffourée commença. Pendant que des spectateurs tentaient de faire un mauvais parti à Watson, des joueurs des Citadelles montèrent dans les estrades et tentèrent de frapper des spectateurs. Parmi ces joueurs, nous avons pu reconnaitre Aggie Kukulowicz, Michel Labadie et Laurent Thibeault.

En quelques secondes également des centaines de spectateurs étaient rendus sur la glace et assistaient de plus près aux échos d'une déception.

Il se peut fort que Watson soit suspendu par la OAHA, mais peu importe pour les Citadelles s'ils se retirent de l'association provinciale.

Duel de gardiens de buts

Telle fut la scène quasi indescriptible qui a terminé et allongé une partie marquée par une mise en échec serrée, du jeu rapide, un arbitrage tolérant, et aussi par un duel enlevant entre les gardiens de buts Charlie Hodge, du Canadien, et Marcel Paillé, des Citadelles.

Dès l'ouverture des hostilités, il était évident que les spectateurs allaient assister à un duel enlevant. Le Canadien, gros favori, et jouant devant son public, allait tenter l'impossible pour venger les deux échecs que leur avaient infligés non seulement les Citadelles de Québec mais même plusieurs spectateurs du Colisée.

La première période donna donc lieu à des attaques fougueuses des deux équipes rivales, des contre-attaques vives, des mises en échec serrées et même rudes. Le Canadien ouvrit le pointage au tout début, quand Henri Richard compta sur une passe de Claude Vinet après 2:20 de jeu.

Les Citadelles se montrèrent menaçants pendant une punition à Butch Mackay, mais Charlie Hodge effectua de brillants arrêts. Peu avant, Marcel Paillé avait bloqué superbement un lancer de près de Guy Rousseau.

Les deux clubs étaient au complet et bataillaient farouchement depuis plusieurs minutes quand Leclerc fit une passe parfaite à Labadie qui lança durement vers Hodge. Ce dernier bloqua, mais ne put déblayer et Henri prit le retour et compta le but qui égalait le compte, après 15:46 de jeu.

Une ligne effective

A chacune de ses venues sur la glace, la ligne formée de Cyr, Leclerc et Labadie se montra fort effective sur la glace, pour les Citadelles. Pendant ce temps, le trio Richard, Vinet et Provost faisait de la bonne besogne pour le Canadien.

Dominant la situation, dans l'ensemble, les Citadelles mirent quelques fois le gardien de buts Charlie Hodge à l'épreuve. Camille Henri le força à exécuter un brillant arrêt en prenant le retour d'un lancer de Leclerc.

Butch Houle encourut une punition dans les dernières minutes de jeu, mais le Canadien ne put compter et la 3e période commença au compte de 1-1.

Charlie Hodge vola un but à peu près certain à Cyr, des Citadelles, dès la reprise des hostilités. Les attaques alternèrent. Pendant quelques instants, les joueurs du Canadien bourdonnèrent autour des buts de Paillé.

Le duel de gardiens de buts entre Paillé et Hodge se continuait. Claude Vinet lança de près à son tour, et Paillé bloqua habilement, dans la 10e minute de jeu.

Fin de partie spectaculaire

En quête du but qui scellerait l'issue de cette joute avant le temps règlementaire, les deux équipes fournirent encore un spectacle enlevant, affichant beaucoup de combativité chacune.

La période se termina de façon spectaculaire. Goyette reçut une passe parfaite de Guy Rousseau devant les buts de Paille mais lança à côté des filets.

Puis, alors que les spectateurs étaient assurés d'assister à une période supplémentaire, Claude Vinet compta sur un jeu préparé par Richard et le joueur de défense Bob McCord.

Paillé et ses joueurs des Citadelles protestèrent vertement, mais l'arbitre courut aussitôt conférer avec le juge de buts et maintint sa décisoin.

Québec—Buts : Paillé. Défenses : Collins et Houle. Avants : Labadie, Denommé et Leclerc. Substituts : Amodia, Alain, Henri, Kukulowicz, Lepage, Thibeault, Pichette, Chevalier, Lapierre et Pelletier.

Canadien—Buts : Hodge. Défenses : Pilon et Hollingworth. Avants : Richard, Vinet et Provost. Substituts : McCord, Boucher, Goyette, Rousseau, MacKay, Hughes, Lilley, Charles et Boileau.

PREMIERE PERIODE

1—Canadien : Richard (Vinet) 2:20
2—Québec : Henri (Leclerc et Labadie) 15:46
Punition : MacKay 4:17.

DEUXIEME PERIODE

Aucun point.
Punition : Houle 18:03.

TROISIEME PERIODE

3—Canadien : Vinet (McCord, Richard) 19:52
Aucune punition.

Succès du concours de ski des moniteurs

Ste-Adèle 23. — Les moniteurs ont connu une journée idéale, dimanche, et ont dévalé sur une piste très bonne, à la surprise de plusieurs, lors des concours annuels des moniteurs de ski au Grey Rocks Inn. 34 moniteurs et monitrices de ski en plus d'anciens moniteurs du Canada ont assisté à ces compétitions.

Les Moniteurs ont attesté une fois de plus leur supériorité sur les amateurs, alors que Johnny Fripp, d'Ottawa, a remporté les honneurs du concours suivi de Jom McConkey, du Grey Rocks.

Le premier prix consistait en un voyage gratuit aller-retour aux Bermudes par avion avec dépenses d'une semaine payées.

Louise Genêt, reine des sports de Ste-Adèle, s'est classée première chez les dames.

Chez les hommes, Harvey Clifford, du Chalet Cochand, s'est classé 3e, suivi de Frank Helsigan, du Mont-Tremblant et de Guy Normandin, du Chanteclerc.

Le parcours avait été préparé par Réal Charette et présentait une piste idéale en raison des conditions de température.

Huit pur sang auraient péri dans un incendie à la piste Jamaica

New-York, 23. (PA) On croit que huit chevaux de course de valeur et un poney ont péri dans un incendie qui a détruit hier soir une écurie de la piste de courses Jamaica, dans le district de Queens. L'un des meilleurs coursiers, Intent, a été sauvé.

L'incendie est le troisième qui se produit depuis un an dans les pistes de courses de la région métropolitaine. Vingt et un pur sang ont été brûlés à mort, le 26 juin, au parc Belmont, et 25 autres ont péri, le 15 septembre, dans un autre feu au même endroit.

L'écurie incendiée portait le numéro 22. Elle pouvait accommoder 22 chevaux, mais les autorités de la piste ont été incapables de dire combien de bêtes y étaient abritées au moment du feu qui nécessita deux alarmes. Les chevaux venaient d'arriver à l'écurie pour l'ouverture de la saison, le 1er avril.

Les chevaux dont la mort est assez certaine sont : Last Round, Micheo, Tecelote et Star Ruby. Parmi les "morts probables" : Fair Self, Sign Here, Brave Irish et Overtake.

Bob et Ray Lortie à Verdun demain

Le Dr Gerry Cranam, fameux lutteur-hynoptiseur, qui a ébahi les sportifs depuis son arrivée dans la métropole, reviendra dans l'arène de l'Auditorium de Verdun demain soir dans le combat principal présenté par l'actif promoteur Paul Roberge. Le matchmaker de Verdun n'a pas voulu laisser rien à désirer pour cette soirée et c'est pour cette raison qu'il a choisi lord Spears comme adversaire à Graham dont la réputation d'endormir ses adversaires en effraie plusieurs. Le lutteur de Los Angeles est par ailleurs un puissant athlète et peu lui importe que le valet du local ait fait des menaces. Il entend remporter une victoire décisive et accroitre son prestige déjà grand dans les milieux locaux. Il est certain que ce combat, quoiqu'en soit le résultat, sera fertile en action car les deux combattants ont une réputation qui n'est plus à faire.

Le DR GERRY GRAHAM, un lutteur - hypnotiseur reviendra dans l'arène de l'Auditorium de Verdun, demain soir. Le Dr Graham rencontrera le lutteur britannique Lord Anthony Spears dans le combat principal.

La semi-finale au programme sera une affaire par équipes dans laquelle les deux frères Lortie, Bob et Ray, feront face au duo constitué de la Golden Terror et de Chuck Larson. Ce combat est prometteur car chacun des quatre combattants est reconnu pour sa rudesse et sa brutalité. Aucun d'entre eux ne portera des gants blancs et l'on peut s'attendre à un combat fort captivant.

Pour compléter ce programme attrayant Roberge offrira deux autres combats et il prévoit une foule record pour cette circonstance.

ENTRE NOUS

Tous savent aujourd'hui que Gordie Howe n'a pas compté au cours de la fin de semaine à Chicago ou à Détroit et que le record de 50 buts en une saison établi par Maurice Richard en 1944-45 n'est plus en danger . . . du moins pour cette année.

La situation n'était pas la même samedi soir au Forum. Les nouvelles de Chicago parviennent toujours plus tard à Montréal que celles des autres villes de la N.H.L. Après la défaite du Canadien, plusieurs personnes avaient pris place dans la salle des directeurs du Tricolore à l'avant du Forum. Toutes rassemblées près du téléscripteur, ces personnes attendaient avec impatience chacune des retransmissions de l'appareil. Des plus attentifs étaient messieurs Frank Selke, père et fils, et plusieurs chroniqueurs sportifs de la métropole. Clarence Campbell, le président de la Ligue Nationale, et Ken McKenzie, le secrétaire demeuraient seuls imperturbables.

Tic . . Tic . . Tic . . . et chacun se tournait vers celui qui le premier lisait la dépêche cherchant à devancer sur ses traits le contenu de l'envoi. Ce fut le but de Pronovost, puis celui Prystal. A chaque lecture les auditeurs se crispaient, puis les visages de détendaient.

Une fois, un farceur tenta de berner son auditoire mais son attitude démentait formellement les mots qu'il prononçait.

Le téléscripteur avait le don de torturer davantage. Par de frequentes entrées il s'amusait à affoler. Les résultats en provenance de Pittsburgh, Toronto, Cleveland ou Hershey, accumulaient les scores dont le récipiendaire n'avait cure. Vint ensuite le but de Bill Mosienko qui, pour redonner espoir aux Black Hawks, n'en donna pas moins quelques mauvais moments. La tenue du Chicago était surprenante. Si l'on considère toutefois que Al Rollins s'est vu déjouer pour le 325e but de Richard, on conçoit qu'il ne tenait pas du tout à voir Howe égaler un autre record contre lui.

D'ailleurs Chicago pouvait-il se payer le luxe d'une défaite ?

Tic . . . tic . . . tic . . . et les Black Hawks ont égalé le pointage puis triomphé sur des buts de Peters et Mosienko. Ce fut un soupir de soulagement général quand le dernier message vint annoncer la fin de la joute. Le groupe se dispersa. Chacun savait que Howe ne pourrait le lendemain tromper la vigilance de Gerry McNeil et du Canadien... laissant intact au célèbre ailier droit du Tricolore son record de 50 buts en 50 joutes . . . du moins pour une autre année.

Une joute Est-Ouest des Redmen de McGill

Pour la première fois dans l'histoire du football, il y aura une joute senior Est-Ouest et elle sera disputée sur le terrain du stade Molson de l'Université McGill le 19 septembre. C'est ce qu'a annoncé au cours de la fin de semaine Vic Obeck, directeur athlétique de McGill, ajoutant que ses Redmen rencontreront les porte - couleurs de l'Université de la Colombie-Britannique. La recette sera entièrement versée à la section du Québec de l'Association canadienne des paraplégiques.

Le projet était à l'étude depuis plusieurs semaines mais la décision finale n'a été prise qu'en fin de semaine alors que Obeck a rencontré le major général E. de B. Panet, président de l'Association des paraplégiques ; Harry Ward, secrétaire de l'Association et J.-S. Richardson, directeur de cette association.

Obeck a révélé qu'il ne connaissait pas exactement la puissance du club de l'Université de Colombie-Britannique mais que l'équipe devait afficher un fort calibre de jeu puisqu'elle évolue contre les clubs des collèges américains.

Lavoine champion

Paris, 23. (PA) — Gilbert Lavoine, de France, a remporté hier le championnat européen des boxeurs poids mi-moyen, lorsque Clif Curvis, de Grande-Bretagne, a été disqualifié à la 10e ronde du combat cédulé pour 15 assauts. Curvis a été averti à plusieurs reprises, durant le combat, de cesser de s'accrocher, de donner des coups du revers de la main et enfin de se décider à se battre.

Le baseball jouit d'une très grande popularité au Canada

S.-Louis, 23. (BUP) — Le journal "Sporting News" publiait la semaine dernière en page frontispice que le Canada était autrefois une valeur négligeable au baseball mais qu'il jouait aujourd'hui un rôle plus considérable. Elle lui prévoyait pour l'avenir une place prépondérante et des possibilités illimitées.

Si la popularité du baseball tend à diminuer aux Etats-Unis, continue la revue et que bientôt, seules des villes comme New-York et Chicago pourront se payer l'entretien de deux équipes majeures, au Canada, de nouvelles ligues se forment et de nombreuses villes réclament une équipe représentative.

"L'établissement des quartiers généraux de la Ligue Internationale à Montréal par Frank Shaughnessy et celui de la Ligue de l'Ouest à Vancouver ont beaucoup contribué à cette expansion du baseball chez nos voisins", pouvait-on lire. "Avec 16 clubs prêts à jouer, le Canada présentera 13 équipes de plus que les Etats de la Nouvelle-Angleterre dans le baseball organisé cette saison."

"La récente installation des bureaux du circuit Shaughnessy à Montréal a souligné l'importance du rôle joué par le Canada dans la ligue. D'ailleurs l'an dernier, Montréal et Toronto ont attiré plus de la moitié des assistances totales aux joutes de la Ligue Internationale de calibre AAA". Ottawa ne présentait jamais de joute le dimanche mais il s'est classé quatrième avec 163,000 spectateurs. Jack Kent Cooke, le propriétaire du Toronto, prédit que 600,000 personnes assisteront aux joutes locales de son équipe cette saison, même si les Maple Leafs ne jouent pas en champions ou si la température est inclémente. Les Royaux devraient jouer devant 450,000 spectateurs. Ce qui nuit le plus aux Athlétiques d'Ottawa c'est la prohibition du sport le dimanche. De l'autre côté du pont, dans la ville de Hull la chose est permise."

L'article prétend que Shaughnessey aurait suggéré au club de jouer à Hull le dimanche en 1954, tout comme le faisait l'ancienne équipe de la Ligue Canadienne-Américaine".

On rapporte également que Calgary et Edmonton se sont joints à Vancouver et à Victoria dans la Ligue Internationale de l'Ouest, un circuit de catégorie "A", et que huit clubs canadiens de catégorie "C" forment la Ligue Provinciale. Hamilton, Ont., était un club-ferme des Cardinaux de la Ligue Pony.

"Edmonton promet beaucoup avec une population de 200,000 âmes. Cette ville exploite de nombreux puits de pétrole et elle a doublé son étendue depuis 10 ans", poursuit la revue. "Calgary est une florissante cité sise aux pieds des Rocheuses, une ville qui favorise le sport. Sa population est la même que celle d'Edmonton."

La revue rapporte ensuite la situation de Vancouver et de Victoria qui ont facilement appuyé des équipes professionnelles de baseball et de hockey par le passé. "Edmonton et Calgary tentent d'effectuer la traversée des Rocheuses par avion. Le voyage d'Edmonton à Vancouver est de quatre heures", dit la revue, de Calgary à Vancouver il se fait en deux heures."

"La Ligue Provinciale est l'une des plus riches du baseball mineur. Elle se composera de huit clubs cette année encore. Les villes représentées dans la ligue ont une population totale d'environ 500,000 âmes. Québec domine avec 205,000.

Les parcs où se jouent les parties sont modernes et peuvent loger suffisamment de spectateurs. Quelques-unes des équipes sont si rapprochées qu'il est parfois possible à deux clubs de se rencontrer dans une ville l'après-midi et de jouer dans l'autre le même soir. Toutes les équipes de la Ligue Provinciale sont affiliées à des clubs majeurs.

LES CIGARES EL PRODUCTO
LILY • CLUB HOUSE • CORONA
UN VRAI RÉGAL!

Servez Seagram en toute confiance
Seagram's Crown Royal
Seagram's V.O.
Seagram's "83"
Seagram's King's Plate
Seagram's Three Star
Seagram's Ancient Bottle Gin

Pourquoi attendre?
QUAND Elie SIGNIFIE
Service d'approvisionnement et de livraison d'huile automatique.
SERVICE JOUR et NUIT
Service sur tous genres de brûleurs qui vous assure sécurité, confort et économies
Grâce à sa LIVRAISON D'HUILE AUTOMATIQUE et D'AVANCE en vigueur tous les jours de l'année ELIE pensera pour vous à votre approvisionnement et vous assurera en tout temps de l'année un parfait confort.
Joseph Elie Ltée
1944 ouest, rue Dorchester — Montréal — WEllington 8403

LES AVENTURES DE CHARLOT WILDROOT ...
CHARLOT REÇOIT UNE "ASSISTE"
REGARDE-UN AUTRE BUT !
C'EST UN BON JOUEUR DE HOCKEY MAIS SES CHEVEUX EN BROUSSAILLES NE M'ÉPATENT PAS!
DIS JOS. QUI EST CETTE BEAUTÉ AVEC TA SOEUR ?
C'EST SON AMIE -VEUX-TU LA CONNAÎTRE ?
ÉCOUTE, MON AMI. IL VAUT MIEUX OBTENIR DU WILDROOT CREAM-OIL POUR TES CHEVEUX, SINON TES CHANCES SONT PERDUES
EN EFFET, WILDROOT CREAM-OIL AMÉLIORE MON APPARENCE!
OUI, ET TU RESSEMBLES MAINTENANT À UNE VRAIE ÉTOILE DE HOCKEY
LE TONIQUE CAPILLAIRE WILDROOT CREAM OIL
FAIT TENIR LES CHEVEUX
DIMINUE LA SÉCHERESSE
FAIT DISPARAÎTRE LES PELLICULES
LANOLINE
PLUS TARD
MAIS VOUS ÊTES SI DIFFÉRENT EN DEHORS DE LA GLACE !
ELLE NE LE SAURA JAMAIS, MAIS CETTE DIFFÉRENCE EST DUE À L'EMPLOI DE WILDROOT CREAM-OIL

CHRISTIAN PRAVDA GAGNE LA COUPE HARRIMAN ET SUCCERE A McCULLOCH

Sun Valley, (Idaho), 23. (AFP) — Le skieur autrichien Christian Pravda a remporté hier la descente de la coupe Harriman, à Sun Valley. Les Américains Dick Buek et Ralph Miller, vainqueur du championnat d'Amérique, se sont classés respectivement deuxième et troisième. Pravda a descendu les 3,200 mètres en 2 minutes 21 6/10 secondes.

Par son triomphe, Pravda a ainsi succédé au célèbre Ernie McCulloch, de Trois-Rivières, et vainqueur au cours des deux dernières années. McCulloch n'a pu défendre son championnat et tenter de l'emporter une 3e année de suite à cause d'une fracture de la jambe gauche subie il y a deux semaines.

La mauvaise visibilité a rendu la course pénible et onze concurrents, victimes de chutes, ne purent terminer l'épreuve.

Trois de ceux-ci, Tini Matt, Noël Chauvin, de S.-Jovite, Québec, et Wesley Thorpe se cassèrent une jambe.

Le champion olympique Othmar Schneider s'est classé quatrième et le norvégien Stein Eriksen, après être tombé, a terminé seizième.

La championne olympique Andrea Mead-Lawrence a gagné la descente dames, devant Jeannette Burr.

Voici les résultats de l'épreuve:

Descente Messieurs

1. Christian Pravda (Autriche) 2 m. 21 s. 6/10; 2. Dick Buek 2 m. 22 s. 4/10; 3. Ralph Miller 2 m. 24 s.; 4. Othmar Schneider (Autriche) 2 m. 25 s. 2/10; 5. Jack Reddish 2 m. 26 s. 4/10; 6. Otto von Allmen (Suisse) 2 m. 27 s. 6/10; 7. Karl Fahrner 2 h. 28 s. 8/10; 8. Ex aequo Darrell Robinson et Bud Werner 2 m. 29 s. 8/10; 10. Chiharu Igaya (Japon).

Descente Dames

1. Andrea Mead 2 h. 09 s. 6/10; 2. Jeannette Burr 2 m. 11 s. 2/10; 3. Sally Niedlinger 2 h. 14 s.; 4. Skeeter Werner 2 m. 14 s. 4/10; 5. Mary Litchfield 2 m. 15 s. 2/10; 6. Joanne Hewson 2 m. 21 s. 6/10; 7. Katy Rodolph 2 m. 21 s. 8/10; 8. Dorothy Lynch 2 m. 22 s. 2/10.

Art Devlin vainqueur

Les trophées "Old Homestead" et "George Labrecque" n'étaient décernés qu'aux meilleurs skieurs d'origine canadienne.

Charland est 2e

Jacques Charland, de Trois-Rivières, s'est classé deuxième dans la catégorie "A" du concours Sauts du printemps avec des sauts de 153 et 159 pieds, pour accumuler un total de 208.4 points.

Lucien Laferté, également de Trois-Rivières, est arrivé troisième avec un total de 206.2 points, pour des sauts de 153 et 142 pieds.

Réal Séguin, d'Ottawa, s'est classé quatrième avec 198.6 points pour des sauts de 138 et 14 pieds.

Jack Irvin, de Lake-Placid, N.-Y., s'est classé cinquième avec 198.2 points pour des sauts de 135 et 140 pieds.

Dans le groupe "B", du concours printanier, Craig Lussi, du club Snowbirds, s'est classé premier avec 194.1 points pour des sauts de 138 et 140 pieds. Richard Giberson, du Chisholm Skis-Club, est arrivé deuxième avec 193.3 points pour des sauts de 137 et 145 pieds.

Le jeune Bernard Dion, âgé de 12 ans, du Lebanon Ski Club, s'est classé troisième avec 192.2 points pour des sauts de 134 et 136 pieds.

Chuck Holson, du club Washington, est arrivé quatrième avec 191.7 points pour des sauts de 142 et 138 pieds.

Norm Oakvik, du Minnesota, s'est classé cinquième avec 190.7 points pour des sauts de 142 et 143 pieds.

Les juges des épreuves de la Semaine du Vol et du saut printanier étaient MM. Gerry Séguin, de Trois-Rivières; François Pichard, Paul Godin, Marc Fortier, et le major Dupuis, tous de Québec.

Art Devlin vainqueur

Québec, 23. (PCf) — Art Devlin, le brillant athlète de Lake-Placid, N.-Y., a remporté, hier, le trophée Houle et Gauthier dans le concours de sauts du printemps, sur le tremplin de 70 mètres de Valcartier, en effectuant des sauts de 155 et 149 pieds, accumulant ainsi un total de 208.9 points.

Devlin a également remporté le trophée du club de ski Snowhawks dans la catégorie "A" du concours de la semaine du Val avec 346.1 points, soit le total des points obtenus lors des deux épreuves tenues jeudi et vendredi dernier.

La semaine de sauts sur skis comporte habituellement trois épreuves, mais cette année, à cause de la température, la troisième épreuve n'a pu avoir lieu.

Dans cette catégorie, Réal Séguin, d'Ottawa, a remporté le trophée Old Homestead pour s'être classé premier chez les Canadiens avec un total de 312.8 points. Séguin est arrivé cinquième sur la liste de tous les concurrents.

Dans la catégorie "B" du concours de la semaine du Val, le trophée du club Snowhawks a été remporté par Norm Oakvik, du Minnesota, avec un total de 323 points.

Yves Cloutier, de Québec, qui s'est classé quatrième sur la liste des concurrents, a remporté le trophée Georges Labrecque pour s'être classé premier chez les Canadiens.—

Le Boston bat le Canadien . . .

SUITE DE LA PAGE 30

à l'amphithéâtre de la rue Ste-Catherine dans la soirée du samedi 18 octobre, 1952. Les Bruins en étaient samedi soir à leur 9e victoire sur le Tricolore en 14 joutes.

Maurice Richard, Dick Gamble et Dickie Moore ont raté plusieurs belles occasions de compter au cours de la joute. Vers la fin du 2e engagement, Bernard Geoffrion s'est presenté seul devant Henry mais son lancer trop haut a vu le disque frapper le poteau supérieur du filet pour bondir à l'extérieur, même si le juge de buts avait allumé la lumière rouge.

McNeil a été appelé à repousser 11 rondelles tandis que Henry a effectué un total de 27 arrêts.

Ici et là . . . L'instructeur Lynn Patrick était au comble de la joie lorsque la sirène est venue annoncer la fin de la joute et la victoire du Boston . . . Tous les joueurs sont sautés sur la glace pour entourer Sugar Jim Henry et Fleming Mackell . . . Meger, qui en était à son 9e but de la saison, n'avait pas compté depuis le 10 janvier . . . L'instructeur Sam Pollock, du Canadien, junior, a l'habitude d'appeler tous ses joueurs au téléphone la veille d'une joute et samedi soir, assis sur la passerelle des chroniqueurs sportifs, il n'a pas dérougi à la règle, parlant aux Richard, Rousseau, Hodges, Pilon, Vinette, McCord et autres, tantôt en français tantôt en anglais . . . Pollock fera subir un essai à un jeune joueur du nom de Kennedy, de Charlottetown . . . Kennedy, un joueur de centre, est âgé de 18 ans et doit arriver à Montréal d'ici quelques jours . . . Des chroniqueurs sportifs de Québec prétendent que les Citadelles de Québec seraient encore indécis quant à demeurer au sein de la Q.A.H.A. ou à retourner sous l'aile protectrice de la Canadian Amateur Hockey Association.

Boston — Buts: Henry. Défenses: Godfrey, Quackenbush, Armstrong, Laycoe et Toppazzini. Avants: Schmidt, Klykay, Chevrefils, Mackell, Peirson, McIntyre, Creighton, Sandford, Sullivan et Dumart.

Montréal — Buts: McNeil. Défenses: Harvey, St-Laurent, Bouchard, Johnson et MacPherson. Avants: Lach, Richard, Olmstead, Reay, Geoffrion, Meger, Masnick, Gamble, Moore et McCormack.

Arbitre: Red Storey. Juges de lignes: George Hayes et Doug Davies.

PREMIERE PERIODE

1—Boston: Schmidt 7:18
Punitions: MacPherson 8:15, St-Laurent et Sullivan 18:24.

DEUXIEME PERIODE

Aucun point.
Punition: Sandford 2:32

TROISIMEE PERIODE

2—Montréal: Meger (Reay, Bouchard) 11:00
3—Boston: Mackell 18:37
Aucune position.
Arrêts: Henry 7 13 6—26
McNeil 3 3 3— 9

Tournoi de lutte

Une intéressante séance de lutte amateur, genre olympique, aura lieu ce soir et une autre sera disputée demain soir, à la Y.M.C.A. rue Drummond. Les meilleurs athlètes de ce sport se rencontreront dans une série de matches et ce tournoi est libre d'accès à tout lutteur amateur.

Voici la liste des lutteurs inscrits dans les différentes catégories:

144½ lvs:—Jean-Marc Dand, Palestre; Jean-Guy Dubois, Palestre; Antoine Vézina, Palestre.

125½ lvs:—Yvon Labonté, Palestre; A. Boulé, Palestre; A. Poliquin, Palestre; R. Ibaccio, Y.M.H.A.; A. Shaufelberger, Palestre.

136½ lvs:—F. Beaudoin, Palestre; M. Ponton, Palestre; P.-P. Roy, Palestre; Armand Bernard, Palestre.

147½ lvs:—J.-G. Lévesque, Palestre; E. Carrol, Y.M.C.A.; A. Varanese, Y.M.C.A.

160½ lvs:—N. Gagné, Palestre; R. Lévesque, Palestre; Claude Poirier, Palestre; Ray Ricci, Palestre; Jos Rogers, Y.M.C.A.; A. Baker, Y.M.C.A.

174 lvs:—G. Dagenais, Palestre; P. Suchoki, Palestre; M. Lapari, Y.M.C.A.; Robert Langlois, Palestre.

191 lvs:—D. Proia, Palestre; Georges Fichaud, Y.M.C.A.

Poids lourds:—Paul Laurin, Palestre; M. Lapointe, Palestre; L. Levy, Y.M.H.A.; G. McBain, Y.M.C.A.

Sports-Bruxelles, (AFP) — Le record du monde du relais 4 fois 100 mètres quatre nages a été établi par la France en 4 minutes 33 secondes au cours du gala de natation organisé au bassin de la nage de Saint-Gilles.

L'équipe française était composée de Bozon (Dos) Dumesnil (brasse orthodoxe) Lusien Wkbrasse Papillon et Jany (crawl).

Le club Alma à Ste-Thérèse

Les champions de la Ligue du Lac S.-Jean rencontreront les Castors mercredi soir.

Les Castors de Ste-Thérèse seront les représentants de la Ligue Provinciale Senior de hockey dans la série éliminatoire contre le S.-Joseph d'Alma, champion de la Ligue du Lac S.-Jean, qui décidera du championnat senior de la province de Québec et du trophée Bourque.

La série finale de la Ligue Provinciale entre le Ste-Thérèse et les Alouettes de S.-Jérôme a pris fin subitement en fin de semaine alors que la direction du club S.-Jérôme a décidé à l'unanimité de se retirer de la course aux honneurs. La dispute a éclaté à la suite d'une décision de la Quebec Amateur Hockey Association qui a annulé une victoire du S.-Jérôme du fait que le joueur Tommy Brennan n'avait pas versé une amende de $5 pour une punition de mauvaise conduite avant de s'aligner pour la joute suivante de son équipe.

Et ainsi les Castors de Ste-Thérèse l'emportent par défaut et rencontreront maintenant le S.-Joseph d'Alma. Les deux premières joutes de la série contre le champion du Lac S.-Jean auront lieu mercredi et jeudi soirs à Ste-Thérèse tandis que les 3e et 4e parties seront disputées à S.-Joseph d'Alma samedi soir et dimanche après-midi.

On n'avait pas encore décidé aujourd'hui cependant de quelle longueur sera cette série pour le championnat provincial mais tout indique qu'elle sera de 4 dans 7.

Au cours des cinq années d'activités de la Ligue Provinciale de hockey, le publiciste Dick Brayley révèle qu'une seule fois le club qui a fini en tête du classement à la fin de la saison régulière a remporté la victoire dans les séries de détail. Ce fut à la fin de la saison 1950-51 alors que les Lions de S.-Hyacinthe ont tout balayé. L'an dernier, le S.-Hyacinthe a fini en tête mais le S.-Jérôme a gagné les séries de détail tandis que, cette année, les Alouettes ont fini bons premiers mais le Ste-Thérèse l'a emporté par défaut.

Lincoln, 23. (PA) — Le jockey de 17 ans Tony Despirito qui établit un record mondial de 390 vainqueurs l'an dernier tentera cette année de briser son propre record. Si Despirito continue sa présente poussée il atteindra sûrement son but. Il a déjà 60 victoires à son actif. L'an dernier à cette époque il n'en avait que 10.

Les Montréalais verront-ils Kramer prendre sa revanche?

Les 12,000 spectateurs qui ont vu Jack Kramer et sa troupe de joueurs professionnels à l'oeuvre au Forum, le 6 février dernier, n'ont pas oublié l'exhibition de tennis dont ils ont été témoins ce soir-là. Malheureusement, plusieurs amateurs de tennis n'ont pu assister à ces fameux matches, c'est pourquoi la direction du Forum a retenu les services de ce groupe d'as du tennis pour une 2e soirée de tennis qui aura lieu le 10 avril prochain, au Forum.

Ceux qui on vu Frank Sedgman fournir une des plus belles exhibitions de tennis que nous ayons vue au Forum se demandent si l'habile Jack Kramer pourra prendre sa revanche sur l'ancien champion amateur.

Kramer sera encore accompagné de Segman, Pancho Segura et Ken McGregor. Ces deux derniers s'affronteront dans le match préliminaire de la soirée, tatndis que les Australiens Sedgman et McGregor rencontreront les Américains dans un match en double.

Sedgman, champion mondial des amateurs jusqu'à ce qu'il devienne professionnel à la fin de décembre, a déclaré pour sa part à Houston, Texas, il y a une semaine, qu'il n'était aucunement importuné par la déclaration et par le jeu de son puissant rival et qu'il réussirait bien à rejoindre Kramer à nouveau et à avoir raison du Californien en fin de compte dans la tournée entière. Les deux as se rencontreront encore une trentaine de fois au moins d'ici la fin de la tournée, le 31 mai ou au milieu de juin probablement, mais malgré cela on devine que Sedgman devra fournir un effort surhumain pour avoir le dessus sur Jack.

JACK KRAMER

Kramer est un fameux joueur, absolument sans pitié pour ses rivaux comme l'ont facilement constaté tour à tour Bobby Riggs, Pancho Gonzales et Pancho Segura, et il ne sera lui-même satisfait que lorsqu'il aura triomphé dans le trois quarts des matches à venir. Chose certaine enfin, Kramer et Sedgman se livreront un très chaud duel d'ici la fin de la tournée et ils voudront surtout offrir tout ce qu'ils ont, ici à Montréal le 10, pour convaincre leurs milliers d'admirateurs de leur valeur respective.

Autre saison du club Lakeshore

Le président Urbain Deschamps, du club de golf Lakeshore, a révélé en fin de semaine que le club présentera une nouvellle saison d'activités sur son parcours de 18 trous. Le chalet ouvrira le premier jour de mai et le jeu débutera dès que la température le permettra.

Paddy [illegible] a de nouveau été nommé [illegible] attitré de ce club. Le [illegible] Deschamps a révélé que [illegible] club sera dirigé par le même comité exécutif que l'an dernier. De plus, Nick Sauchuck a été réélu vice-président tandis que Marcel Legault cumulera de nouveau les fonctions de secrétaire-trésorier. Henri Sauriol est le champion du club Lakeshore.

Kitchener est champion

Kitchener, 23. (PC) — Le Waterloo-Kitchener a remporté son premier championnat senior de l'Ontario en 25 ans par une victoire de 5 à 1 sur le Mercury d'Owen Sound samedi. Le Kitchener a remporté trois victoires d'affilée pour s'assurer les honneurs de la série par 4 à 2. Il rencontrera maintenant les Loups de Sudbury dans la semi-finale de l'Est du Canada. Sudbury est passé en semi-finale en déclassant le Rouyn 10 à 0. Sudbury a gagné cette série en quatre parties consécutives.

Ici et Là

SUITE DE LA PAGE 30

que seul Casey Stengel peut tenter d'imiter s'il conduit ses Yankees de New-York au titre de la Ligue Américaine cette année.

Quant à Dick Irvin, elle aura valu au vétéran pilote du Bleu Blanc Rouge, l'insigne honneur d'avoir réussi à dirigé son agglomération en deuxième place alors que plusieurs ne lui concédait même pas au début de l'année, d'assez bonnes chances pour participer aux séries de la coupe Stanley.

Pour Maurice Richard, elle aura signifié le plus haut sommet atteint, le premier rang chez les compteurs de tous les temps. Richard, qui a débuté avec 319 buts à son actif, a abaissé le record de 324 buts que détenait l'immortel Nels Stewart. Le bouillant et sensationnel ailier droit du Tricolore a depuis continué d'augmenter ce total et a terminé la saison régulière avec 347 buts.

De plus, Richard est devenu le joueur avec le plus fort total de points, les séries éliminatoires comprises. Il a accumulé depuis ses débuts dans la N.H.L. un chiffre impressionnant de 655 points contre 652 pour le vétéran joueur de centre Elmer Lach, son coéquipier de ligne.

Quatre joueurs sont passés au nombre des vedettes qui dans leur carrière ont trouvé le fond du filet à 200 reprises ou plus. Ce sont Ted Lindsay et Howe, du Détroit, Lach, du Canadien et le capitaine Ted Kennedy, des Maple Leafs de Toronto.

Les deux seuls grands blessés au cours de cette saison furent sans contredit Herb Dickenson, des Rangers de New-York et Ted Kennedy, du Toronto. Dickenson a été grièvement blessé à un oeil lorsque le disque l'a frappé au visage tandis que Kennedy a été victime d'une fracture du crâne, tel que l'avait été Gordie Howe lors des éliminatoires il y a deux ans. A l'étincelant record de Howe vient s'ajouter une note plutôt sombre lorsqu'on se souvient de la blessure subie à l'oeil par le jeune joueur de défense Dollard S.-Laurent, du Canadien, après avoir reçu un coup de l'ailier droit des Red Wings, lors d'une joute disputée au Forum.

On a également été témoin pour la première fois d'une partie régulière du circuit que dirige Clarence Campbell, disputée sur une glace hors de l'orbitre de la ligue, alors que les Bruins de Boston et les Black Hawks de Chicago se sont rencontrés sur la patinoire de l'aréna d'Indianapolis.

La saison régulière aura également fait voir à l'oeuvre le plus beau joueur d'avenir, le robuste joueur de centre Jean Béliveau, des As de Québec, qui a endossé l'uniforme du Canadien pour trois joutes et qui à la fin de celles-ci avait compté pas moins de cinq buts, dont trois au cours d'une seule joute, record que peuvent envier plusieurs porte-couleurs réguliers de la N.H.L.

Il est certain que les noms Richard, Howe, Chicago, Abel Toronto et autres seront sur les lèvres de plusieurs milliers d'amateurs de hockey du Canada et d'outre-frontière au cours des prochaines journées. Ils formeront les sujets de plus d'une conversation et l'épicentre de plus d'une discussion amicale.

JOUTES DE BASEBALL

JOUTES DE BASEBALL

San-Francisco, Californie

New-York (N) 005 410 002—12 16 1
S.-Francisco (LCP) 000 000 000— 0 6 3
Maglie, Koslo (6) et Westrum, Yvars (5); Lien, Goldberg (4), Bradford (6), Shandov (7), McNulty (9) et Tisiera.

San-Bernadino, Californie

Seattle (LCP) 000 100 061— 8 12 0
S.-Louis "BB" (A) 102 000 003— 6 19 2
Widmar, Delduca (8), Leverich (9) et Orgeit; White, Holloman (6), Stuart (8), Martin (9) et Moss, Masterson (7).
Hollywood (LCP) 203 100 000— 6 6 4
S.-Louis (A) 011 000 003— 5 8 2
Woods, O'Donnell (6), Dusak (9) et Malone, Barnes (9); Blyaka, Fannin (4) et Batch, White (6).

Los-Angeles, Californie

Chicago (A) 000 210 020— 5 8 0
Chicago (N) 010 000 000— 1 4 2
Rogovin, Bearden (8) et R.-J. Wilson; Lown, Jones (6) et Sawatski.

Sacramento, Californie

Cleveland (A) 001 100 001— 3 4 3
Sacramento (LCP) 000 004 30x— 7 9 0
Garcia, Wilks (6), Narleski (7) et Hegan; Pieretti, Johnson (5), Osenbaugh (8), Barkeley (9) et Ritchy.

San Diego, Californie

Chicago "B" (A) 200 001 010— 4 8 0
San Diego (LCP) 000 000 200— 2 5 0
Johnson et Sheely, Rayles, Thompson et Mathis, Pocekay, Brown.

Miami, Floride

Boston (A) 000 130 000— 4 7 1
Brooklyn (N) 400 001 30x— 8 12 1
McDermott, Parnell (5) et White, Nairhos (8); Meyer, Mickens (7) et Campanella.
Milwaukee (N) vs New-York (A) remise, pluie.

JOUTES DE DIMANCHE

A SAN BERNADINO, CALIF.

Chicago (A) 010 000 000— 1 8 0
St. Louis (A) 000 110 00x— 2 6 0
Fornieles, Dorish (7) et Lollar; Paige, Brecheen (6), Stuart (9) et Courtney, Moss (8).

A ST. PETERSBOURG

Milwaukee (N) 000 011 030— 5 12 0
S.-Louis (N) 000 000 001— 1 5 0
Surkont, Antonelli (6) et Cooper, St Claire (7); Staley, Crimian (6) Collum (9) et D. Rice, Fusselman (6).

A TAMPA

New-York (A) 305 011 030—13 17 0
Cincinnati (N) 012 510 011—11 20 1
Raschi, Miller (6) et Berra, Houck (5); Church, Martin (5), Erautt (8) et Seminick.
Boston (A) vs Brooklyn (N) à Miami, remise, pluie.
Philadelphie (N) vs Detroit (A) à Lakeland, remise, pluie.

Besançon, (AFP) — Dix-sept chevaux de course et d'entrainement représentant une valeur de plus de quinze millions de francs ($37,500) ont péri dans un incendie qui a ravagé les écuries d'une société d'équitation.

Syracuse, (AFP) — Le suisse De Graffenried sur Maserati a remporté dimanche le troisième Grand' Prix automobile de Syracuse couvrant les 440 klms en 2 h. 5731. (moyenne horaire 148 klms 712). De Graffenried devance le français Chiron sur Osca".

Y a du NOUVEAU dans le Comfort
L'avez-vous essayé dernièrement ? Vous serez agréablement surpris.

COMFORT TABAC À PIPE
LA MEILLEURE VALEUR SUR LE MARCHÉ
UN PRODUIT DE B. HOUDE & GROTHÉ LIMITÉE

Confort dans la cabine

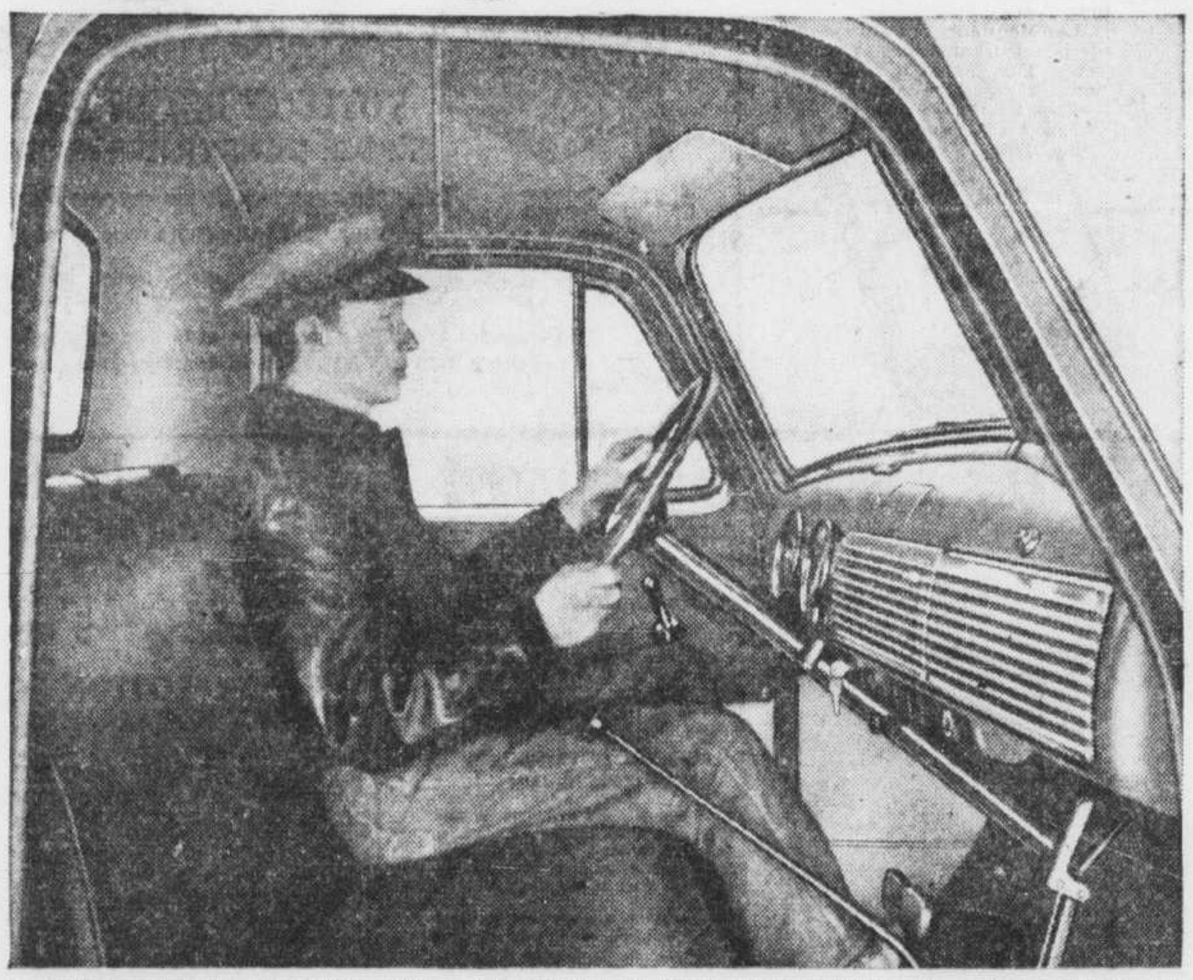

et dollars en banque

Les camions Chevrolet sont les premiers parce qu'ils sont les meilleurs — caractéristique pour caractéristique — en performance, économie et pure valeur pour votre argent. Considérez la cabine, par exemple. Elle est conçue pour le confort du chauffeur, accommode facilement 3 gros hommes. Les coussins sur toute la largeur des sièges, les portes facilitant l'accès, la disposition logique de toutes les commandes pour faciliter la manoeuvre, voilà qui offre au chauffeur un confort et une commodité extraordinaires. Mais la cabine n'est qu'une des nombreuses caractéristiques Chevrolet de "dessin avancé" dont l'ensemble donne un *grand* avantage — les camions Chevrolet sont les plus profitables du monde dans tout service de camionnage. Quelle meilleure preuve que le fait qu'il se vend plus de camions Chevrolet que de toute autre marque . . . simplement parce que les camionneurs sont persuadés de leur valeur supérieure. Pourquoi pas voir *votre* marchand Chevrolet aujourd'hui?

Cabines Chevrolet *pour le confort du conducteur*

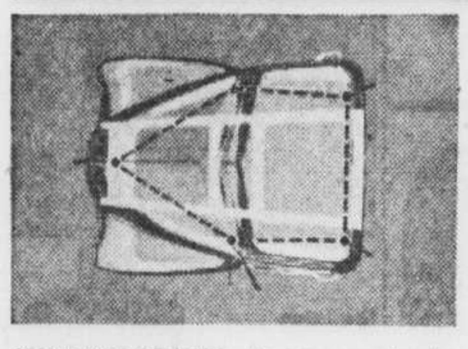

MONTANTS SOUPLES —De gros coussins de caoutchouc réduisent l'effet de vibration du châssis et de l'ondulation du cadre pour prolonger la durée du camion et donner plus de confort au chauffeur dans les conditions les plus rudes.

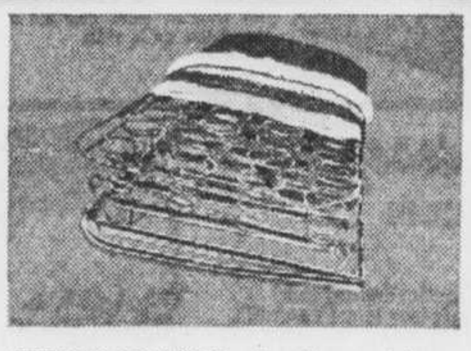

RESSORTS DES SIÈGES — Les sièges ont deux étages de ressorts et un coussin de crin et de coton traités au latex; la couverture de similicuir très durable a fort bonne apparence dans cette cabine Chevrolet de dessin avancé.

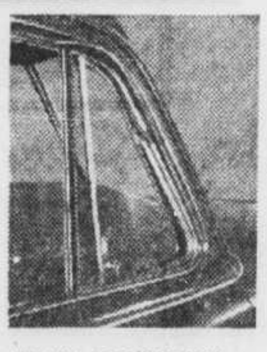

VOLETS D'AÉRATION — Dans le camion Chevrolet, vous pouvez bénéficier d'une aération forcée sans courants d'air, en réglant les volets.

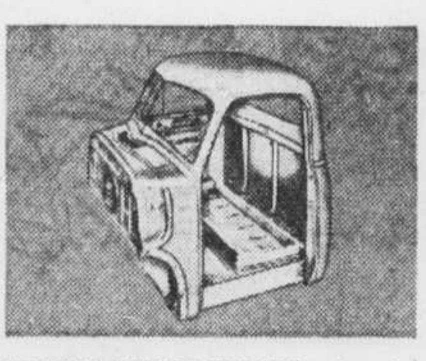

CONSTRUCTION DE CUIRASSÉ — Pour la sécurité du chauffeur, la cabine Chevrolet est une coquille d'acier à double paroi, toute soudée; cette construction donne le maximum de protection à tous les occupants de la cabine.

CAPOT ALLIGATOR ÉQUILIBRÉ — L'accès du moteur est facilité par un capot alligator équilibré, qui reste ouvert sans support. Cela donne une bonne visibilité pour toute opération effectuée sous le capot du moteur.

SIÈGE RÉGLABLE — Une commande commode permet de régler facilement la position du siège. Le siège avance ou recule de 3½"; quand il avance, il s'élève et le dossier s'incline pour la vue appropriée et le support des épaules.

CT-253F

CAMIONS CHEVROLET CHEVROLET
Une valeur General Motors

B. MONGEAU AUTO LTEE.
1580 rue Amherst Montréal, Qué. FA. 3633

ROBITAILLE MOTORS LTD.
5004-5016 boul. Décarie Montréal, Qué. WA. 8171

WILHELMY AUTOMOBILES LTEE.
4590 rue St-Denis Montréal, Qué. LA. 0186

BARNABE AUTOMOBILES LIMITED
326 boul. Edouard Laurin Ville St-Laurent, Mtl, Qué. BY 4748

CHEVROLET MOTORS SALES CO. of Montreal Ltd.
2085 ouest, rue Ste-Catherine Montréal, Qué. WE. 6781

GOHIER AUTOMOBILES LTEE.
3930 est, rue Ste-Catherine Montréal, Qué. FA. 3542

DUVAL MOTORS LIMITED
529 rue Jarry Montréal, Qué. TA. 7211

RANGER MOTOR SALES
2225 rue Notre-Dame Lachine, Qué. NE. 5-4867

LEDUC AUTOMOBILE (CANADA) LTD.
3421 Avenue du Parc (près Sherbrooke) Mont. Qué. BE. 2841

PATENAUDE AUTOMOBILE LIMITEE
10830 rue Lajeunesse Montréal, Qué. VE. 3773

DOYLE MOTORS LIMITED
4501 avenue Bannantyne Verdun, Qué. YO. 1131

LAC ST. LOUIS AUTOMOBILES LTD.
90 rue Ste-Anne, Ste-Anne de Bellevue Tél. 661

Ecole nationale de petits chanteurs proposée à Granby

Granby, 23. (DNC) — Le maire Boivin n'a jamais été à court d'idées pour sa ville. Et son récent voyage en Amérique du Sud, en particulier au Chili, l'a invité à signaler à l'attention des hommes d'affaires de la Chambre locale un projet qui ne manque pas d'originalité. Il s'agirait de la construction à Granby d'une Ecole nationale de petits chanteurs.

A Santiago, une école est en construction et recevra les jeunes de huit à seize ans, relativement bien doués pour le chant. Ces jeunes compléteront des cours scolaires réguliers tout en bénéficiant d'une éducation musicale très poussée. Les concerts donnés durant l'année et les vacances dans les pays de l'Amérique du Sud suffiraient à défrayer le coût d'une telle institution.

Une école nationale semblable avec siège social à Granby aurait certainement un très grand succès, selon M. Boivin, surtout depuis la fondation d'une fédération canadienne de petits chanteurs.

Mig-15 remis à la Pologne

Copenhague, 23. (AFP) — Les Polonais ont repris possession, hier, du Mig-15 avec lequel le réfugié politique Gareki a atterri à Bornholm le 5 mars. L'avion a quitté Copenhague à bord d'un bateau à moteur polonais le "Dunajec" qui fait maintenant route vers la Pologne. Venant de Londres, le "Dunajec" a fait escale à Copenhague uniquement pour prendre à son bord le Mig-15 démonté.

LOUEZ
UN ROYAL PORTATIF 1953 NEUF
Seulement $5.00 par mois

Les frais de location servent de versement initial en cas d'achat.
Solde à termes faciles.
Pineault & fils
456, Mt-Royal E., PL. 8594

GAGNEZ
une superbe
POLISSEUSE A PARQUETS
GENERAL ELECTRIC

50 SERONT DONNEES
par les fabricants des
CIRE à PLANCHERS et POLI à PLANCHERS
HAWES
à la fin de leur grand
CONCOURS DE SLOGAN

Rédigez un bon slogan sur la CIRE A PLANCHERS HAWES (en pâte) ou le POLI A PLANCHERS HAWES (liquide). A chacune des 25 personnes qui enverront les meilleurs slogans, les fabricants Hawes donneront une polisseuse à parquets General Electric. 25 autres polisseuses seront accordées aux marchands qui auront vendu aux heureux concurrents leur cire à planchers ou leur poli à planchers Hawes.

REGLES DU CONCOURS
Lisez attentivement

1. Rédigez un slogan ou une rimette — d'au plus 20 mots — qui, selon vous, démontre la supériorité et les avantages de la CIRE A PLANCHERS HAWES ou du POLI A PLANCHERS HAWES.

2. Envoyez autant de slogans ou de rimettes que vous voudrez, mais nous ne donnerons qu'un prix à chaque concurrent.

3. Les slogans ou rimettes doivent être écrits bien lisiblement (ou dactylographiés) sur un seul côté du papier et vos nom et adresse doivent être inscrits proprement ou en lettres moulées, au haut de la feuille.

REMARQUE — Ne manquez pas de donner au long les nom et adresse du marchand duquel vous avez acheté votre boîte de HAWES afin qu'il puisse aussi gagner un prix.

4. Pour avoir droit à un prix — achetez une boîte de CIRE A PLANCHERS HAWES ou de POLI A PLANCHERS HAWES et comptez combien de fois le mot HAWES apparaît sur votre boîte de CIRE A PLANCHERS HAWES ou de POLI A PLANCHERS HAWES. Inscrivez ce nombre immédiatement après votre nom (et celui du marchand), comme suit: — "Le mot HAWES apparaît fois sur ma boîte. **Aucune entrée sera valide sans ce renseignement.**

5. Le concours se terminera lundi le 15 juin 1953. Tous les bulletins doivent être rendus à notre bureau à cette date. Adressez tous les bulletins de participation à: Dépt. du Concours, Edward Hawes & Co. Ltd., 433 Dundas street east, Toronto 2, Ont.

6. Les juges seront MM. F. J. Charsley, du Toronto Daily Star; S. L. Rees, de La Presse, Montréal; James Scroggie, du Toronto Telegram, R. O. McKeown, de A. J. Denne & Co. Ltd, agents de publicité.

7. Tous les bulletins de participation deviendront la propriété d'Edward Hawes & Co. Ltd. qui pourront s'en servir à volonté. La compagnie ne veut commencer aucune correspondance ni entamer aucune discussion au sujet du concours. En y prenant part, tous les concurrents sont prêts à accepter comme irrévocable la décision des juges.

Les noms des gagnants seront publiés dans ce journal dans la semaine du 29 juin.

Dépt. du Concours
EDWARD HAWES & CO. LTD.
431-435 Dundas Street E., Toronto
C-5

Besoins urgents et impérieux de l'hôpital Juif

Premier appel à la générosité publique depuis sa fondation en 1935

Pour répondre à des besoins impérieux et urgents, on a commencé, à l'hôpital Général juif, côte Ste-Catherine, la construction d'une nouvelle aile, tout près de l'immeuble central actuel. Cette construction fait partie d'un programme d'expansion et de modernisation dont le coût s'élèvera à $5,500,000.

En marge de ces développements, nécessités par l'exiguïté des locaux et la demande sans cesse croissante de services venant de tous les milieux, les autorités de l'hôpital se voient forcées, cette années, de lancer leur premier appel à la générosité publique, depuis la fondation de l'hôpital, en 1935.

Cette campagne de souscriptions aura lieu du 27 avril au 11 mai, sous la présidence de MM. Allan Bronfman et A.H. Jassby et sous la présidence d'honneur de personnalités de marque, dont l'hon. Philippe Brais, C.R., C.B.E., conseiller législatif.

Le quart des patients, non juifs

Jusqu'ici, l'hôpital Général Juif a accepté les patients sans tenir compte de leur religion, de leur nationalité ou leur groupe ethnique, bien que la communauté juive en ait défrayé le coût de construction et accepté à elle seule l'administration, soutenant, depuis 18 ans, des déficits annuels s'élevant à un total de plus de $2,000,000.

Il est bien dans l'intention de ses administrateurs de continuer cette façon d'agir. D'ailleurs ses services rendus aux patients non juifs augmentent continuellement depuis quelques années. Maintenant, ceux-ci représentent plus du quart des patients.

La nouvelle aile, présentement en construction, contiendra de nouveaux laboratoires plus vastes et plus modernes qui permettront de pratiquer sur une plus grande échelle les travaux de recherches si nécessaires à l'avancement de la science médicale, tout en assurant un meilleur service pour un plus grand nombre de patients. Elle comprendra aussi 173 nouveaux lits — ce qui fera un total de 400 pour tout l'hôpital, — un dispensaire complètement neuf, des salles d'opération, des services ultra-modernes de Rayons-X et de physio-thérapie, etc.

Enfin, le programme d'améliorations comprend également la modernisation complète de l'immeuble central actuel.

Annuaire pontifical présenté au S.-Père

Cité du Vatican 23. (AFP)—Le Pape a reçu Mgr Montini, prosecrétaire d'Etat, qui lui a remis le premier exemplaire de l'annuaire pontifical 1953, richement relié en peau blanche. L'annuaire aurait dû être présenté au Souverain Pontife, le 18 janvier, en la fête de la Chaire de saint Pierre, mais, en raison des cérémonies du consistoire, sa publication avait été retardée, de manière à y faire figurer les nouveaux cardinaux. De ce fait, pour la première fois depuis cent ans, il contient le Sacré collège dans son plenum avec ses soixante-dix membres. A la rubrique du cardinal primat de Hongrie et à celle du cardinal primat de Yougoslavie, l'annuaire indique que le premier est en prison et que le second est relégué.

Bénédiction papale à 150,000 personnes

Cité du Vatican, 23. (AFP) — Le Pape a donné la bénédiction apostolique du haut de la loggia centrale de S.-Pierre aux 50,000 congressistes de l'Association des cultivateurs, auxquels s'était mêlée une foule de plus de cent mille personnes. Dans l'assistance, on notait de nombreux groupes avec leurs costumes provinciaux multicolores et les musiques avec leurs bannières. Le Pape a accompagné sa bénédiction de quelques paroles, voeux de laborieuse prospérité et de paix, après quoi, la foule l'a longuement acclamé.

Le Pape donnera probablement sa bénédiction du haut de la loggia de S.-Pierre, le jour de Pâques, comme il l'a fait dans le passé. Des groupes de pèlerins étrangers ont déjà commencé à affluer à Rome, ces jours-ci, et plus de 5,000 Allemands sont attendus pour la Semaine sainte. Des pèlerinages sont également annoncés de plusieurs autres pays.

Collaboration devenue une nécessité vitale

Liège, 23. (AFP) — "Nous allons entrer dans la communauté européenne de défense", a déclaré, hier, M. Jean van Houtte, premier ministre, au cours d'une intervention au congrès du parti social-chrétien à Liège.

"Nous n'avons pas à tergiverser" a poursuivi le premier ministre. Le temps est révolu où la Belgique, sous le couvert de quelques traités, pouvait vivre paisiblement entre ses frontières. Aujourd'hui, la collaboration européenne est une nécessité vitale et c'est pourquoi nous devons harmoniser nos efforts militaires avec ceux de nos partenaires. Celui qui inviterait à un relâchement dans ce domaine assumerait une effroyable responsabilité".

Le major-gén. Shortt en visite au Canada

Ottawa, 23. — Le major-général A. C. Shortt, directeur du Service de renseignements militaires au War Office, à Londres, est à Ottawa. Il s'entretiendra avec les hauts gradés des formes armées du Canada.

Avant de retourner en Angleterre, le général Shortt, qui connaît déjà les Canadiens pour avoir commandé un groupe d'ingénieurs de la première armée canadienne en Europe durant le dernier conflit mondial, visitera les camps de Petawawa, de Borden et de Barriefield. Il prendra l'avion à destination du Royaume-Uni le 28.

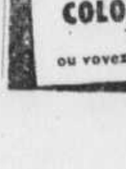

Prenez l'avion
NEW YORK OWL
Seulement $14.20
Economisez 1/3
DE BURLINGTON, VT. $11.25
COLONIAL AIRLINES
Tél.: MA. 2201
ou voyez votre agent de voyages

PHARMACIES
SARRAZIN & CHOQUETTE
PRESCRIPTIONS — ANALYSES — BANDES HERNIAIRES
4497 rue St-Denis angle Mt-Royal BE. 1711
921 EST, RUE STE-CATHERINE — PL. 9622
6511 rue St-Hubert près Beaubien CA. 8234

GRATIS
Absolument
GRATIS
Chaque achat de $1.00 donne droit ABSOLUMENT GRATIS à ceux qui en feront la demande à ce joli verre, tel qu'illustré. Ce verre peut servir comme verre à eau, à bière ou à liqueur. Contenu 9 onces. Bord terminé "Safety Edge". Profitez de cette offre extraordinaire et ABSOLUMENT GRATUITE. Autant de verres que de dollars d'achat.
NE PAS OUBLIER D'EN FAIRE LA DEMANDE

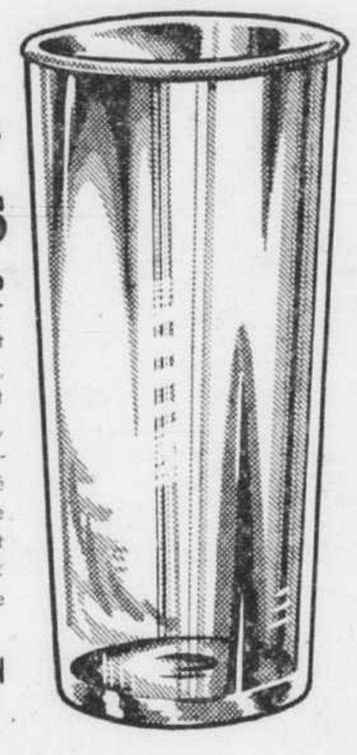

SUPERBE COUTELLERIE
de marque "ANDOVER SILVER-PLATE" d'un modèle élégant, le "MODELE ANNE"
Cette splendide coutellerie comprend :
COUTEAU avec lame en acier inoxydable, FOURCHETTE, CUILLERS à soupe, à thé, à dessert, à sucre, FOURCHETTE à salade, et COUTEAU à beurre
Tout achat de $2.00 vous donne droit à l'une des pièces de votre choix (excepté le couteau), en payant la modique somme de 14¢
(Chaque pièce a une valeur au détail d'au moins 50c)
Le couteau (valeur au détail de 75c) avec tout achat de $2.00, en payant la somme de 34¢

AGOBYL
GRANULE

AGOBYL
DESBERGERS LIMITEE

Traitement du FOIE et de la VESICULE BILIAIRE
2.60

Bicholate
LILAS
LE LAXATIF "IDEAL"
FORMATS DE 25—50—100 COMP

Bicholate
LILAS
"LE LAXATIF IDEAL"
CONSTIPATION
BILIOSITÉ
Castonguay & Charbonneau
MONTREAL

GAGNEZ UNE PONTIAC
1500 PRIX
CONCOURS
"Pansements adhésifs BAND-AID* en plastique"

VOYEZ CE BOL DE PLASTIQUE
EXPOSÉ DANS NOTRE MAGASIN
Déterminez combien de pansements il contient!
REMPLISSEZ LA FORMULE D'INSCRIPTION
*MARQUE DÉPOSÉE

BAND-AID
Plastic Dressings
BAND-AID
Plastic Strips

Demandez la feuille d'inscription et la liste de prix à ce même magasin.
Vous y trouverez les règles du concours et la manière d'y participer.

Richard Hudnut
RECHANGE DE PERMANENTE À DOMICILE

SPECIAL OFFER!
BOTH FOR $1.75
home permanent refill kit
egg creme shampoo Free
REFILL KIT
home permanent
home permanent refill kit
2oz. enriched creme shampoo

et—GRATIS!
2 oz. de SHAMPOOING-CRÈME AUX OEUFS
les deux pour 1.75

UN LIVRE DE SANTÉ
Ecrit en français
CHACUN SON PROPRE MEDECIN PAR
La Médecine Végétale Illustrée

Encyclopédie universelle de médecine et d'hygiène pratique à la portée de tous. Magnifique et gros volume de 950 pages. Illustré de 600 gravures d'Anatomie et de Plantes, avec 94 planches formant un Atlas anatomique.
ANATOMIE ET PHYSIOLOGIE DU CORPS HUMAIN
Description détaillée de toutes les maladies avec leurs causes, l'hygiène à suivre, les soins à donner, les précautions à prendre et le meilleur traitement pour se soigner.
Dans un but de vulgarisation, ce merveilleux ouvrage, oeuvre du docteur Narodetzki, de la Faculté de Paris, est offert au prix de $1.50 plus 15c pour frais de poste pour les clients d'en dehors de la ville.

Du nouveau!
de RICHARD HUDNUT
Light and Bright
LOTION CAPILLAIRE

ni teinture, ni rinçage
Brunes, blondes ou rousses acquièrent une teinte plus claire, un éclat plus naturel. Emploi à domicile. Pas de changement subit. Eclaircit un peu ou beaucoup la teinte, graduellement, facilement, sûrement, selon le nombre d'applications. Ne contient pas d'ammoniaque.

Une lotion extraordinaire et complète. Pas de mélange ni de calcul.. éclaircissement graduel .... peu ou beaucoup à la fois. Teinte naturelle et lavable. 1.75
Séduisantes mèches claires. Rien de plus facile avec "Light and Bright". Application directe . . . Pas de mélange, d'attente, de calcul ni de shampooing. Un agent exclusif assure un lustre soyeux.
"Plus facile qu'une mise en plis!"

Paraissez
PLUS JEUNE
GREY-NO
- Redonne graduellement aux cheveux gris leur teinte naturelle.
- Ni une teinture ni un décolorant
- Détruit les pellicules
- Arrête la chute des cheveux

Grey-no
SENSATIONNEL RÉGÉNÉRATEUR DES CHEVEUX
EN VENTE PARTOUT
GNF4

LE TONIQUE FAMILIAL

Vitanyl
TONIQUE GENERAL TONIC
RECONSTITUANT ET NUTRITIF
ARNO LABORATORY INC.

"VITANYL" est un puissant Tonique nutritif et reconstituant.
Recommandé dans les cas de faiblesse, débilité, anémie, surmenage, manque d'appétit, nervosité et bronchite chronique.
"Vitanyl"
... un autre produit scientifique de:
Arno LABORATOIRE ARNO INC.
MONTREAL • TORONTO

QUAND UN RHUME VOUS TERRASSE

SIROP NAPS
TOUX BRONCHITE

TERRASSEZ-LE AVEC... NAPS
SIROP POUR LE RHUME BRONCHIAL 60¢
PASTILLES ANTISEPTIQUES POUR LA GORGE 35¢
PRODUITS DES LABORATOIRES DU DR. PIERRE

NOURIC
ALIMENT ENFANTS

NOURIC
Contient Vitamines A et D ainsi que Minéraux Essentiels à la Croissance Normale de l'Enfant
PAS DE CUISSON NÉCESSAIRE
Se prépare comme une céréale en ajoutant lait chaud ou froid avec sucre au goût.
"PLAÎT À TOUS LES ENFANTS"
En vente dans les pharmacies seulement
GROSSE BOITE 50¢

La rapide propagation de la Bible dans notre pays

Elle est soulignée par le R. P. Paul-Aimé Martin, dans son rapport à la douzième réunion annuelle de la Société catholique de la Bible.

Le grand nombre des exemplaires de la Bible de Pirot-Clamer vendus dans la province de Québec, depuis une année, est aussi bien une preuve de la qualité de cette oeuvre qu'un indice de ce que le R. P. Paul-Aimé Martin, C.S.C., président de la Société catholique de la Bible, a appelé, dans son rapport annuel aux membres de cet organisme, le renouveau biblique qui se produit actuellement au Canada.

Le R.P. Martin, qui présentait son rapport à la douzième ruénion annuelle de la Société, samedi après-midi, dans l'immeuble Fides, a souligné que depuis que la Bible de Pirot-Clamer a été mise sur le marché canadien, soit depuis un peu plus d'un an, 10.000 exemplaires de cette oeuvre ont été vendus, et une nouvelle commande de 5.000 volumes a été donnée.

Le R.P. Martin a fait remarquer qu'il ne s'agit pas là d'un "engouement de quelques semaines", la vente de la Bible s'étant, au contraire, "maintenue à un rythme accéléré pendant toute l'année dernière".

De nombreux prêtres, religieux et laïcs, parmi lesquels M. l'abbé Jean-Paul Bourret, directeur des cours de bible, ont assisté à la réunion, sous la présidence d'honneur de S. Exc. Mgr Charles-Omer Garant, évêque auxiliaire à Québec, membre de la Commission épiscopale des études bibliques et président d'honneur de la Société catholique de la Bible.

Au cours de la réunion, douze nouveaux membres à vie ont été nommés et les membres du conseil ont été élus pour l'année 1953.

Les nouveaux membres à vie sont : MM. les abbés Gérard Gariépy, aumônier du service de la Bible à Ste-Anne-de-la-Pocatière; Rosaire Paquin, de l'Epiphanie; Roger Dupré, aumônier du service de la Bible à S.-Jérôme; Lucien Labelle, aumônier du service de la Bible à S.-Jean; François Zeman, aumônier du service de la Bible à Nicolet; et Maurice Dugré, professeur d'Ecriture sainte au grand Séminaire d'Ottawa; le R. P. Gaston Fontaine, C.R.I.C., de Brigham; le R. Frère Henri Bouchard, C.S.C., professeur de catéchisme au collège Notre-Dame, et Mlles Juliette Côté, Rita Campeau et Yvette Campeau, du secrétariat du service de la Bible à Montréal, et Suzanne Plourde, du personnel de Fides et de la Société catholique de la Bible.

Ces nominations portent à 70 le nombre des membres à vie de la Société.

Allocution de Mgr Garant

Dans son allocution, Mgr Garant, après avoir déclaré que la Société catholique de la Bible a accompli de grands progrès vers la réalisation du but qu'elle poursuit, a ajouté que "nous découvrons dans le peuple de chez nous un plus grand désir de lire la Bible".

Mgr Garant a terminé en déclarant que "notre peuple est encore très bon et s'il se laisse gagner par l'amour de la Bible, cela est de nature à l'aider à résister aux courants d'idées qui circulent actuellement et qui pourraient l'entrainer dans des chemins dangereux".

Dans son rapport, le R.P. Martin a souligné que la Société catholique de la Bible a franchi "d'importantes étapes dans la réalisation de son idéal". Après avoir parlé du grand nombre d'exemplaires de la Bible de Pirot-Clamer qui ont été vendus au Canada, il a déclaré : "Un tel succès est remarquable si l'on tient compte du chiffre de notre population.

Le Canada au deuxième rang

"Il y a quelques mois, a-t-il ajouté, nous recevions un tableau statistique des ventes de la Bible de Pirot en France et dans les pays étrangers. Ce tableau place le Canada au second rang des pays étrangers souscripteurs: avant la Belgique et la Suisse".

Parmi les autres réalisations de la Société au cours de la dernière année, le R. P. Martin a mentionné la publication d'un texte canadien des "Actes des apôtres" et la vente de 75.000 exemplaires en un an de "Faites ça et vous vivrez".

"La diffusion multiforme du texte sacré ne saurait suffire au zèle des véritables apôtres de la Bible. Nous savons bien que la merveilleuse efficacité de la Sainte Ecriture est conditionnée par la préparation des âmes qui la lisent. C'est pourquoi nous n'estimons pas avoir atteint notre idéal si, parallèlement à la diffusion de la Bible, nous n'utilisons pas tous les moyens susceptibles d'en faciliter l'intelligence. Parmi ces moyens, l'un des plus efficaces est la projection de films bibliques accompagnés de commentaires sonores. Depuis plusieurs mois, la mise sur le marché de ces films polarise l'activité des membres du Conseil."

La Société utilise les 56 films de l'Alliance avec Dieu publiés par la Bonne Presse.

Le Père Martin a terminé en rappelant qu'on peut se procurer, au secrétariat de la Société, la série des 56 films bibliques, avec les commentaires enregistrés sur 28 bobines sonores ou sur 56 disques "long playing".

"C'est notre désir et notre rêve, a-t-il dit, que nos films et disques bibliques pénètrent dans tous les diocèses, voire même dans tous les centres paroissiaux et les maisons d'éducation."

Une explosion près d'un pont?

Grand-Island, N.-Y., 23. (PAf)— La garde côtière américaine, les services des incendies de Niagara-Falls et la police de deux comtés enquêtent sur une information selon laquelle une explosion se serait produite près du pont North Grand Island au-dessus de la rivière Niagara.

Personne n'a été capable de dire ce qui s'est produit au juste. M. Joseph Plutere, qui demeure près de la rivière, a déclaré avoir entendu deux explosions.

Il a dit qu'une vive clarté a illuminé le voisinage. M. Plutere aurait vu par après des débris s'en aller à la dérive sur la rivière.

John Dilliott et William Hall, percepteurs au pont, ont déclaré eux ausi avoir entendu une détonation violente, mais ils n'ont pas vu de lumière.

Les autorités ont entrepris des recherches, mais elles n'ont encore rien trouvé.

Excellent moral du 22e à son départ . . .

SUITE DE LA PAGE 13

terons à votre retour". L'hon M. Lapointe a aussi tenu à souligner l'efficacité des sous-officiers du bataillon, des officiers et du commandant, le lieutenant-colonel J.-G. Poulin.

Le départ pour outre-mer

Immédiatement après les allocutions, un premier contingent s'est rendu à la petite gare de Valcartier, non loin du camp militaire, dans de lourds camions de transport.

A la gare, la fanfare du régiment des Voltigeurs de Québec jouait des airs de chez nous et des marches militaires. Les soldats et officiers, qui ont tous bénéficié d'une permission de 14 jours avant leur départ, ont pu causer quelques instants avec des parents et des amis avant que le convoi quitte Valcartier. Les représentants du gouvernement et du commandement de la région militaire du Québec se sont également rendus au départ du bataillon pour serrer la main aux "gars" du 22e.

On assigna les places dans les wagons. Ce furent ensuite les derniers "bonjours", puis tous montèrent dans le train qui s'éloigna bientôt pour faire place au deuxième convoi, alors que se répétèrent des scènes touchantes mais dépourvues, dans la plupart des cas, de la tristesse bien légitime, toutefois, des départs de troupes.

Une mascotte perd ses maitres

La mascotte du 3e bataillon du Royal 22e Régiment, le Saint-Bernard "Carlo", n'a malheureusement pu accompagner ses maitres en Corée et le fidèle "Carlo" était visiblement "attristé" au départ des troupes, samedi soir, à Valcartier. Dans la photo on voit, de gauche à droite, 1ère rangée, les sergents M. LANGLOIS, de Rimouski; G.-A. REID, de Halifax; et le caporal J.-R. ASSELIN, de Montréal. (photo Défense nationale)

GOUTEZ LE VOYAGE PAR
NORTHEAST
- RESERVATIONS : Téléphonez à MElrose 1-3583 ou à votre agent de voyage.
- DEMI-TARIF pour la famille, les mardis, mercredis et jeudis.

BURLINGTON
*35 MINUTES
★ Sans escale
$5.50
plus taxe
Northeast Airlines
LA PREMIERE LIGNE AERIENNE DE LA NOUVELLE ANGLETERRE

A la Société catholique de la Bible

La Société catholique de la Bible a tenu, samedi après midi, sa douzième réunion annuelle, sous la présidence d'honneur de S. Exc. Mgr CHARLES-OMER GARANT, évêque auxiliaire de Québec et président d'honneur de la Société. On remarque, de gauche à droite, sur cette vignette : MM. PAUL POIRIER et ROLAND GERMAIN, membres du conseil de la Société, le juge T.-A. FONTAINE, de la Cour de sessions de la paix et membre à vie de la Société, Mgr Garant, le R.P. PAUL-A. MARTIN, C.S.C., président de la société, M. BENOIT BARIL, membre du conseil de la Société, et M. l'abbé JEAN-PAUL BOURRET, directeur des cours de Bible. (cliché LA PRESSE)

Les petits faits d'un grand jour

Quelques incidents relevés au départ du 3e bataillon du Royal 22e.

par **Raymond Taillefer**
envoyé spécial de la "Presse"

Valcartier, 23. — Le troisième bataillon du Royal 22e Régiment commandé par le lieutenant-colonel J.-G. Poulin, est actuellement en route pour la Corée. Avant son départ de Valcartier, samedi soir, quelques petits incidents, quelques faits dignes de mention ont été relevés.

Le capitaine Yvan Bernier, de Québec, quartier-maitre régimentaire du bataillon, n'a eu qu'une demi-journée pour saluer sa femme et ses trois enfants, à Québec. Hospitalisé jusqu'à samedi matin le capitaine Bernier ne devait pas accompagner le régiment, mais, sous ses propres instances, les médecins lui ont quand même permis de partir.

* * *

La moyenne d'âge des militaires du 3e bataillon du Royal 22e est de 20 ans.

* * *

Le soldat Roger Brière, 1649A, rue Beaudry, sera constamment porté sur la main par ses camarades. Il est le "figaro" du bataillon. Avec une pointe d'humour, Brière nous a révélé qu'il a appris son métier dans l'armée et que, dans la vie civile, il plumait des volailles dans une salaison de la métropole !

* * *

Une arme précieuse, en Corée : le piège à rats. On en a apporté 300 avec l'équipement ordinaire

* * *

Le sergent P.-E. Cloutier, de Louiseville, était commis-voyageur avant de se joindre au Royal 22e. "Je ne voyageais pas assez", dit-il lorsqu'on l'interrogea sur le motif de son engagement.

* * *

Un de ceux qui semblait le plus attristé, au départ des troupes, samedi soir, c'était "Carlo", la mascotte du bataillon, un énorme Saint-Bernard.

* * *

Une soixantaine de militaires ont demandé de retourner en Corée après en être revenus, récemment. Seulement quelques-uns ont été acceptés.

* * *

Deux jours avant leur départ, les membres du bataillon ont suivi une retraite prêchée par le capitaine-abbé Marcel Malenfant, l'aumônier des quelque 500 officiers et militaires du contingent.

* * *

Aperçu dans la foule, à la petite gare de Valcartier : un ancien officier du "22e" qui a mérité la Croix Victoria en Italie lors de la dernière guerre, le lieutenant - colonel Paul Triquet, V.C.

* * *

Pour faciliter les achats, tant au port d'embarquement qu'en Corée, les militaires ont été payés en argent américain.

* * *

A la gare, des auxiliaires de divers clubs sociaux de Québec et de l'IODE (Imperial Order of the Daughters of the Empire), distribuaient des friandises aux soldats.

* * *

* * *

On signale le magnifique travail accompli par les membres de la section des relations extérieures du commandement du Québec. Ils ont considérablement facilité la tâche aux nombreux journalistes de la métropole et de la vieille capitale qui ont assisté au départ.

* * *

Ce qui frappe le plus le Montréalais à son arrivée à Valcartier : des bancs de neige de 6 et 8 pieds de hauteur.

* * *

N'entre pas au camp de Valcartier qui veut! Bien que les mesures de précautions aient été adoucies depuis la fin de la guerre, il faut obtenir une permission spéciale pour pénétrer dans l'enceinte du camp avec sa voiture.

* * *

Dans la matinée de samedi, l'hon. M. Claxton, Mme Claxton et le lieutenant-colonel Jacques Dextraze, D.S.O. avec agrafes, ont profité de leur séjour au pays des neiges qu'est Valcartier pour pratiquer leur sport favori, le ski.

Ancien président de la Shawinigan décédé hier

SUITE DE LA PAGE 13

sident honoraire de la Quebec Football Association.

Passant l'été à Knowlton, il avait largement contribué à la fondation du club de golf de Knowlton en 1921; il demeurait dans cette région une longue partie de l'année. Il était aussi membre des clubs Mount Royal et St. James à Montréal, du Royal Montreal Golf à Dixie, du club de la Garnison à Québec, et du Canadian Club à New-York.

Un homme modeste et bon

M. Wilson comptait des milliers d'amis dans toutes les sphères et à tous les degrés de l'échelle sociale.

Sa participation à des entreprises importantes et très étendues n'avait jamais eu raison du conservatisme et de la modestie qui avaient été son héritage et, après près d'un demi-siècle d'absence de l'Ecosse, il n'avait pas perdu son accent du terroir, non plus que son amour pour son pays et sa ville natale.

Les libéraux cherchent à continuer

SUITE DE LA PAGE 13

ce titre que les provinces les ont acceptées".

Citant le mémoire de la Chambre de commerce de la province de Québec au premier ministre du Canada, sur la question des impôts, M. Lapointe rappelle que ce mémoire attribuait en partie au manque de propositions concrètes émanant des provinces insatisfaites le défaut d'entente dans ce domaine important.

M. Drew, qui se dit le champion des provinces insatisfaites, ne dit pas non plus en quoi consisterait "une nouvelle répartition, clairement définie, des pouvoirs d'imposition. Croit-on, pour un instant, qui si M Drew arrivait au pouvoir il priverait son gouvernement de 50 p. 100 du revenu fédéral en remettant aux provinces l'impôt sur le revenu ? Il ne pourrait certainement pas assurer au pays sa sécurité intérieure et extérieure à même le produit des taxes d'accise, de vente et de douanes.

Les responsabilités fédérales

Aujourd'hui près de la moitié du revenu fédéral est employé à la défense nationale. Les Pères de la Confédération n'avaient certainement pas pu prévoir une situation pareille. Le citoyen moderne, par contre, a des exigences qu'on ne pouvait pas prévoir il y a 75 ans: mesures de sécurité sociale, pensions de vieillesse, assurance-chômage, allocations familiales et., qui assurent une meilleure répartition de la richesse et pour lesquelles il faut un milliard de dollars par année.

C'est du côté d'Ottawa qu'on se tourne quand il y a baisse dans la production et l'embauchage. Si les prix montent, n'est-ce pas encore Ottawa qui doit apporter le remède approprié. Par sa politique fiscale et financière, le gouvernement S.-Laurent a assuré la sécurité économique du pays. Les libéraux sont partisans de l'autonomie provinciale mais ils ne veulent pas qu'une autonomie provinciale mal comprise retarde le progrès du pays. Ils reconnaissent aux provinces des droits et des obligations mais ils aiment qu'on reconnaisse aussi ceux du fédéral. Ils sont prêts à examiner des projets d'entente, mais ils voudraient qu'on cesse de faire de l'électoralisme avec cette question.

Liberté des provinces

M. Lapointe rappelle que le gouvernement St-Laurent n'a jamais rien dicté aux provinces. Elles sont restées parfaitement libres et jamais aucune d'entre elles ne sera forcée de signer une entente contre son gré. Les libéraux ne sont donc ni des provincialistes ni des fédéralistes, mais des Canadiens qui veulent continuer la grande oeuvre des Pères de la Confédération.

Je suis sûr, dit le ministre en terminant, que tous ceux qui, le 27 juin 1949, ont accordé leur confiance au très hon. M. St-Laurent seront heureux encore en 1953 de lui renouveler leur appui pour avoir donné aux affaires du pays la droite direction". premi2erwd fhfsmh mhrf frmfmh

Incendie à Hawkesbury

Lachute Mills, 23. (DNC) — M. et Mme Ernest Déziel ainsi que leurs trois enfants ont failli être la proie des flammes alors qu'un incendie détruisit leur demeure à Hawkesbury.

Le feu a pris naissance vers deux heures de la nuit. Ce sont les enfants qui ont éveillé leurs parents par leurs cris. Pierrette, âgée de 8 ans, fut blessée au bras droit en cassant une vitre pour aller secourir sa petite soeur. Les pertes s'élèvent à plus de $5.000.

Départ d'un millier de nos soldats

Troupes de relève actuellement en route vers un port de l'Ouest canadien.

(PC)—Plus d'un millier de soldats canadiens traversent en ce moment le Canada par train à destination de la Corée où ils seront versés dans la 25e brigade pour la durée d'un an.

Ayant encore à la pensée les adieux formulés à leur départ, ils ont quitté les camps d'entrainement de Valcartier et Petawawa durant la fin de semaine pour se diriger vers un point d'embarquement de l'ouest.

A Petawawa, le 81e régiment de campagne de l'artillerie canadienne et le 23e groupe d'infanterie du régiment d'ingénieurs - électriciens et mécaniciens, ont défilé devant le major-général H. A. Sparling, chef intérimaire de l'état-major. Il déclara aux troupiers qu'il était confiant que chacun conserverait intacte la réputation acquise par les Canadiens en Corée.

La carrière d'un sergent-major

Petawawa, Ont., 23. (PCf) — Un soldat de 32 ans, qui a endossé l'uniforme à l'âge de 9 ans, est le sergent-major régimentaire du 81e régiment d'artillerie de campagne, qui est parti de ce camp, hier, pour la Corée.

Le militaire Herb E. Fournier, originaire de Kingston, Ont., est le plus jeune sergent-major régimentaire de l'armée canadienne, aujourd'hui.

Il devait aussi être le plus jeune Canadien en uniforme quand, à l'âge de 9 ans, il devint clairon dans une unité de volontaires de réserve de la marine canadienne, à Kingston. L'unité avait besoin de clairons, dit-il, et les officiers recruteurs ne posaient pas de questions.

Deux ans plus tard, Fournier passait à la réserve de l'armée, et, à l'âge de 14 ans, il signait son engagement avec l'armée permanente comme clairon de la batterie "B", de l'artillerie à cheval royale canadienne. Quelques années plus tard, il décrochait ses ailes de paratroupier, à titre de sous-officier senior de la fameuse batterie du 1er bataillon de parachutistes canadiens.

Du nom d'un premier ministre

—Le mont Norquay, près de Banff, d'une hauteur de 8.275 pieds, a reçu son nom de celui du premier ministre de l'Alberta, John Norquay, qui en fit l'ascension en 1877.

Des lions en Europe

—On ne trouve plus guère de lions aujourd'hui qu'en Afrique et dans le sud-ouest de l'Asie. Ils erraient d'un bout à l'autre de l'Europe dans les temps anciens.

J'assure la
SECURITE
de mes vieux jours
avec
UN PLAN D'EPARGNE
de la
CORPORATION DE PRÊT ET REVENU
SIEGE SOCIAL: QUEBEC, P.Q.
INSTITUTION D'EPARGNE

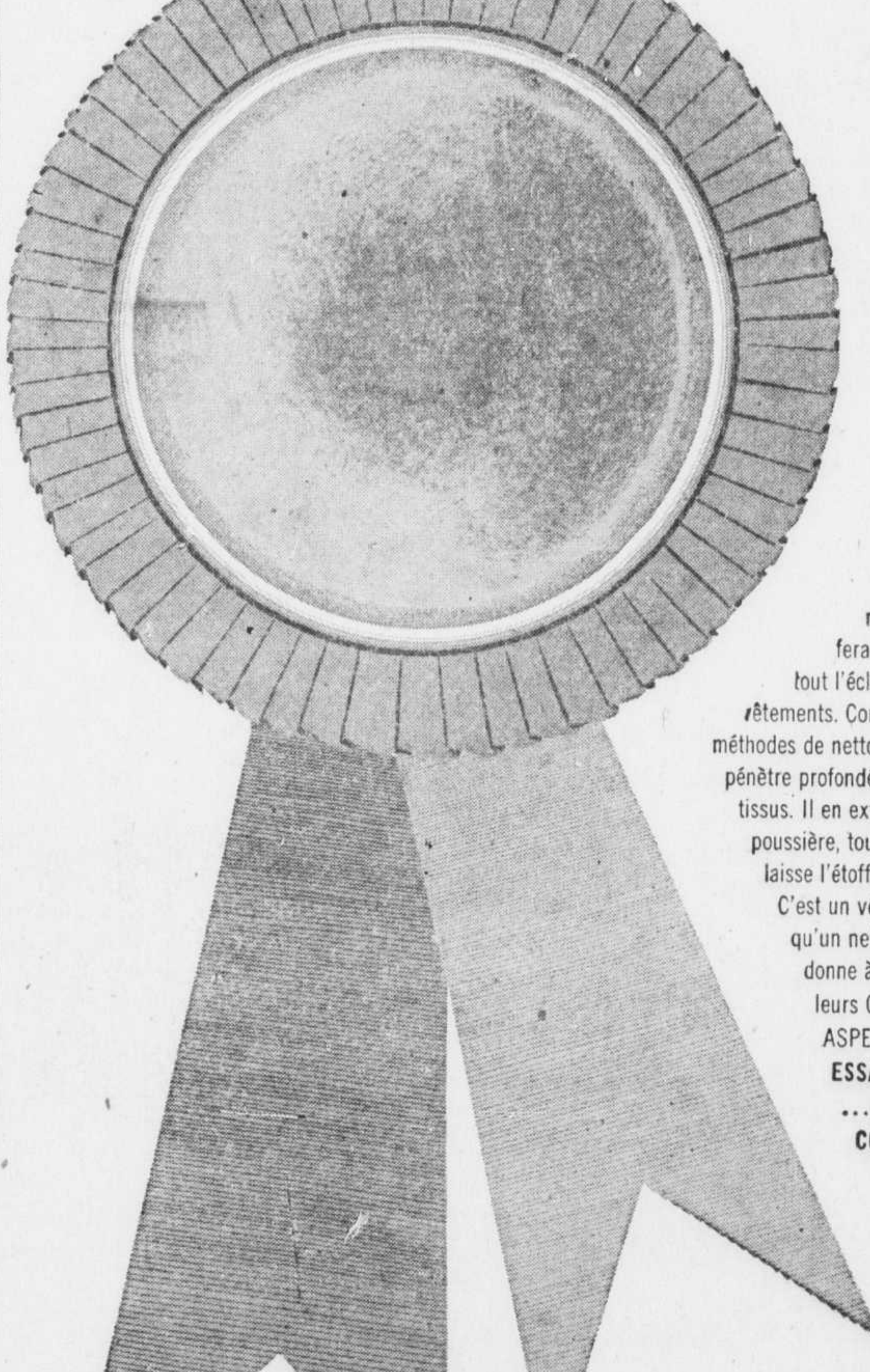

vos couleurs à l'honneur!
. . . GRÂCE À NOTRE NETTOYAGE À SEC

Notre système exclusif de nettoyage COLOR-BRIGHT fera ressortir toute la beauté, tout l'éclat des couleurs de vos vêtements. Contrairement aux autres méthodes de nettoyage, COLOR-BRIGHT pénètre profondément dans les tissus. Il en extirpe tout brin de poussière, toute malpropreté, laisse l'étoffe comme flambant neuve! C'est un véritable bain de beauté qu'un nettoyage COLOR-BRIGHT donne à vos vêtements. Il leur rend leurs COULEURS VIVES et leur ASPECT NEUF!
ESSAYEZ TOILET LAUNDRIES . . . ET VOUS SEREZ CONVAINCU !

WIlbank 5121
ou ZENITH 25000
SANS FRAIS !
SERVICE TÉLÉPHONIQUE JOUR ET NUIT—APPELEZ À TOUTE HEURE

GOLD CREST
NETTOYAGE À SEC
EPARGNEZ 10% A CES MAGASINS
SERVICE RAPIDE

Toilet LAUNDRIES LTD.
1409, rue Guy — (Près Ste-Catherine)
750, rue Guy — (Près St-Jacques)
(SERVICE AUTO DE 4 HEURES)

VOUS ATTENDEZ DAVANTAGE . . . ET VOUS OBTENEZ DAVANTAGE DE TOILET LAUNDRIES

1 Propriétés à vendre

POINTE ST-CHARLES

Rue Liverpool, 2 logements, 1-4 et 1-5 pièces, libres. Prix 5,200, comptant 2,500. Pour plus de détails consultez:
S. BRISSON
WELLINGTON REALTIES REG'D.
1925 WELLINGTON.
WEllington 3869-1866.
OUVERT 9 A.M. A 8.30 P.M. 1—

PLACEMENT

6-8 pièces, rue Jean-Talon, 2 garages, pas de chauffage. Revenu annuel 4,200. Dépenses 400. Net 3,800. Vendra pour 30,000 ou offres. 1 logement libre. Les Imm. St-Hubert, 1459 Bélanger. DOllard 3022. 1—131-5

ABANDONNE triplex rue Sherbrooke est, logement libre pour mai, sacrifiera avec $5,000.00 comptant, balance comme loyer. CHerrier 6764. 1—125-15

ABANDONNE ma propriété avec logement libre, sacrifiera bon marché, conditions faciles. CHerrier 1572. 1—125-15

ABANDONNE Sauvé coin Charton, site commercial, 1 étage, 5 pièces, cave moderne. Terrain 108 x 89. Prix [illegible]0,000.00. FRontenac 2428. 1—131-3

ABANDONNE 2-5½, Fabre près Jean-Talon, 17,000. TAlon 9433. 1—132-3

ABANDONNE Blvd Rosemont, est Pie IX, 2 étages, 2-4, bas libre. Garage construction 30 pieds. Prix 17,500.00. Comptant 2800.00. FRontenac 2428. 1—131-3

ABANDONNE Henri-Julien près Villeray, 1 logis 7 pièces, libre 1er mai. 1-6, 1-4. Système huile, garage. Prix 16,500.00. FRontenac 2428. 1—131-3

ABANDONNE maison cinq logements, bas libre, départ de la ville, sacrifiera petit comptant, balance comme loyer. HOchelaga 3438. 1—125-15

ABANDONNE maison neuve de trois ans, logement libre, comptant à discuter, balance très faciles. FAlkirk 9225. 1—125-15

ABANDONNE De Gaspé, Villeray, 3-5, garage. Prix 15,000. BElair 9197. 1—23.25

ABANDONNERA, Ahuntsic, cottage neuf, libre, 6 pièces, moderne. CRescent 8860. 1—131-2R

ABANDONNERA duplex, deux cinq, bas libre, cave huit pieds, peu de comptant, balance très facile. HOchelaga 7122. 1—125-15

A BAS PRIX, petit comptant, balance comme loyer, réelle aubaine. Faut vendre immédiatement. FAlkirk 9225. 1—132-6

A BAS PRIX avec 1000.00 à 1500.00 comptant, plusieurs aubaines pour clore succession, conditions faciles. 1410 Joliette, avec logement libre immédiatement. 1—121-19

A BON ACHETEUR, petit comptant, balance loyer, clore succession. HOchelaga 3438 avec logement libre. 1—132-6

A BON acheteur pour clore succession, revenus de 12% à 15%. Net sur les rues Chabot, Berri, Chambord, Cuvillier, Delasalle, Blvd St-Joseph, aussi 3-5 rue Sherbrooke Est, garages et logement libre. HOchelaga 3438. Mlle Piuze. 1—126-14

A BON MARCHE $8950.00
AU CENTRE DE MONTREAL
Propriété moderne style "Colonial", belle terrasse, garage, chauffage à l'huile, rue, ruelle, trottoirs, égouts payés.
2118 WURTELE, PRES ONTARIO
TUrcotte 2591 1—114-26

A 4525 CADILLAC, duplex 5 pièces, chauffage central. Prix 15,800. Comptant 6,300. Balance 63.00 par mois, haut loué 80.00. Visible 2 à 5 hres. CAlumet 8360. 1—125-15

A 2281 CHEMIN Chambly, maisons pour tous les goûts. 300.00 à 1500.00 comptant. Balance loyer. ORléans 4-4845. 1—118-26R

ACHETEURS, attention! Maison neuve, 5 logements, moderne. Chambre bain tuile. Système huile. Bas libre. 6251 Molson. TAlon 5571. 1—129-15 R

ACHETEURS ATTENTION:
Iberville 2600, près Sherbrooke, un étage moderne, garage, chauffage à l'huile.
Le beau coin Terrasse Guindon et Chapleau, 2 étages, 2 quatre appartements modernes.
2407 Chambly, près église, 2 logis.
TURCOTTE 2591 1—114-26

ACHETEURS, avec plan provincial. Duplex 2-5 semi-détachés, 2 garages, rue St-Denis, à Ahuntsic. Les IMM. St-Hubert, 1459 Bélanger. DOllard 3022. 1—130-6

ACHETEURS sérieux, 16e Avenue, 1-5, 3-4, 32 x 60, détachée 4 côtés, système central huile, chambres bain tuile, garage. Construction 8 ans. Revenu 4,080, par an. Prix 28,000. Comptant 10,000. Balance facile. Les Imm. St-Hubert, 1459 Bélanger. DOllard 3022. 1—130-6

ACHETEURS sérieux, 25e Avenue, Rosemont, très belle propriété 33 x 50, détachée, 1-6 libre, 2-4, 1-3, garage. Comptant 20,000. Balance hypothèque. Les Imm. St-Hubert, 1459 Bélanger. DOllard 3022. 1—130-6

ACHETEUR sérieux, maison neuve, 3 logis et une salle, gros revenu, comptant à discuter, logis libre, prendrais terrain échange. 5710 Bordeaux. CAlumet 6893. 1—132-2R

ACHETEUR qui désirez acheter et qui avez en vue une propriété de votre choix mais vous manque d'argent pour réaliser adressez-vous à M. Lanciault qui vous financera au taux courant. 1410, rue Joliette. CHerrier 6764. 1—132-8

ACHETEURS, Ste-Rose ouest, magnifique bungalow, 6 appts, détaché, fini pierre et clapboard, foyer naturel, garage. Terrain 70,000 pieds fini gazon. Les Imm. St-Hubert, 1459 Bélanger. DOllard 3022. 1—130-6

ACHETEURS, Bordeaux-Bélanger, 5 ans, moderne, 2-5, bas libre, 14,500, moitié comptant. FRontenac 1431. 1—130-3

ACHETEUR ma propriété est à vendre, conditions très faciles, avec un logement libre immédiatement. FAlkirk 5634. 1—125-15

A 3000. Comptant, faut vendre, 3-4, Hadley, 7,500. BElair 9197. 1—23.25

A 101 Cousineau, Pont-Viau, 2-5 appts, revenu 1,260.00 année. TAlon 2406. 1—130-3R

A 6624, 26EME AVENUE, Rosemont, près St-Zotique, 3 logements, bas chauffé, libre 1er mai. CLairval 4960. 1—130-3R

AHUNTSIC Sacré-Coeur, triplex semi-détaché, 2-3, 1-6, libre, système huile, garage, 17,500.00, comptant 8,000.00. CAlumet 2243. 1—

AHUNTSIC, cottage 6 pièces, 15250, comptant 9250. Balance plan provincial. Possession 60 jours, chauffage huile automatique. TRenmore 9960. 1—25.27.2.4.6.10.12.14.16.18 20.23.25.27.30

AHUNTSIC, Clark 10765, duplex, prix 14,800.00, 1 vacant. ATlantic 0783. 1—130-3 R

AI BOYER et Everett, construction 5 ans, 2-5, 1-3, 2 garages, finition chêne. Revenu 2,820. Comptant 13,000. Balance facile. FAlkirk 4555. 1—

AI DELANAUDIERE et St-Grégoire, 2-5, bas loué 55.00, 2e disponible, garage. Comptant 6,000. Balance facile. FAlkirk 4555. 1—

AI FRANCHERE et Mont-Royal, 2-4 avec restaurant. Sacrifiera pour vente rapide, 2,500, comptant, balance facile. FAlkirk 4555. 1—

AI PAPINEAU et Ontario 2-5, façade de pierre, planchers bois franc, logis disponible. Sacrifiera 12,500. FAlkirk 4555.

AI 1-7, 4-4, Delaroche, Bélanger, cave, système, garage, planchers durs. Réelle aubaine. BElair 9197. 1—23.25

AI plusieurs propriétés à votre disposition, avec très peu de comptant. Conditions avantageuses. Les Immeubles Paris Enrg. 4170 St-Hubert, HOchelaga 7881. 1—131-3

AI rue Mousseau nord Sherbrooke, maison neuve, 3 logements, prêts à occuper, chauffage central. Prix 20,500. Comptant raisonnable. Balance remboursable 85.00 par mois. CAlumet 8360. 1—125-15

2-4 APPTS, chambre bain, logis et garage libre 1er mai, visible samedi et dimanche. 571, 73 Contrecoeur. TUrcotte 4631. 1—131-2

A ROSEMONT, 5 logements, 30 pieds front, 20 ans, bas 6 pièces libre, système, garage, 23,000, moitié comptant. FAlkirk 1596. 1—130-3

A ROSEMONT, pour placement, 4-3 modernes, revenus 2,400.00, prix 19,500.00, dont 10,000.00 comptant. HArbour 9359. 1—132-6

A ROSEMONT, joli duplex moderne, bien situé, finition frêne, chambre bain tuile, haut loué 75.00, bas vacant. Comptant raisonnable accepté. Prix 15,750.00. TUrcotte 8671. 1—130-4 R

ASSURANCE-FEU. Termes 6.00 du 1,000.00. 3 ans. FAlkirk 1011. 1—114-26

A TETREAULTVILLE, semi-détaché brique, 6 pièces, libre, 8400 Hochelaga. 1—131-2R

ATTENTION, Henri-Julien, 19 pièces, bon revenu 18,000.00. MArquette 1897. 1—132-6

ATTENTION 2-6, 1-5, Drolet, Laurier, 10,000. Comptant 3,500. BElair 9197. 1—23.25

ATTENTION, un 6 appts, genre cottage, 5,000.00 comptant. BElair 7074. 1—129-6 R

AUBAINE! 3-8 parfait état, calorifères, garage, Parc Lafontaine près Rachel, 10,000.00 comptant. CHerrier 4164. 1—18.23

AUBAINE, rue Boyer près Jean-Talon, 3-7, logis libre en mai. Prix 12,500.00. Comptant 6,500. HOchelaga 7145. 1—132-3

AUBAINE près Fleury, 2 étages, 30 pieds, moderne, chauffage central, libre pour mai. DOllard 6617. 1—130-3R

1 Propriétés à vendre

ROSEMONT

Duplex 4 pièces, situé 12e Avenue, près Blvd Rosemont, occupation par arrangement. Prix 11,000.00. Comptant à discuter. EXdale 3875.

ST-HENRI, RUE WALNUT
Duplex 6 et 5 pièces, excellente condition, plâtre neuf, occupation par arrangement. Prix 8,500.00. Comptant à discuter.
MOQUIN & FILS
DEXTER 5036 — HUNTER 8-6413 1—R

RUE IBERVILLE

Près Jean-Talon et autobus. Duplex comprenant 2 grands 5 pièces, chauffage eau chaude, garage chauffé, logis du haut loué 90.00, possession 1er mai. Pour visiter, téléphoner CAlumet 0855. 1—131-2 R

AUBAINE 3,500, comptant, bas 4½ libre, haut 5. St-Gérard-Villeray, 9,890. CHerrier 1363. 1—130-3

AUBAINE maison appartements, revenu 5000.00, vendra 32,000.00 conditions. HArbour 3566. 1—132-6

AUBAINE, 6 appts, 7,000.00. Azilda près Hochelaga. TUrcotte 5373. 1—130-3 R

AVEC 5,500 comptant, 2-4, Papineau, Jean-Talon, 14,500. BElair 9197. 1—23.25

AVEC 6,000, comptant, 2-6, moderne, 1 libre, semi-détachée. Rosemont. Aubaine 15,000. FRontenac 1431. 1—130-3

A VENDRE, 2-6 libres, rue St-Dominique, près de Gounod. Pas d'agents. VIctoria 3795. 1—R

A VENDRE, duplex art moderne, 2 logements, 5 appts, bas chauffé à l'huile avec garage, vrai bijou, face futur parc, 6283 rue Marquette. VEndôme 2951. 1—131-7R

13e AVE, Rosemont, 2-6, 3 pièces fermées, planchers bois franc, cave 9 pieds. Prix 16000. Comptant 6,500, logis libre en mai. AMherst 3832. 1—132-3

BAS 5 libre, Des Belges-Liège, duplex moderne, système, garage, 15,800, moitié comptant. FAlkirk 1596. 1—130-3

BAS et haut libres, 2 beaux 5 pièces, maison neuve, moderne, système huile, prêt pour 1er mai, 17,200.00. Hypothèque 7500.00. 2450 Vauquelin coin Louis-Hébert. 1—131-3 R

BASILE-ROUTHIER, Crémazie, 1-6, 2-3, semi-détaché, 30 pieds. Bas, mois. TAlon 9519. 1—132-2

BEAUBIEN, trois logements avec $5,000.00 comptant, revenu 2070.00, balance comme loyer. FAlkirk 5624. 1—

BELLECHASSE, près 26ième, 28 x 45, 1-5, 2-3, système, revenus 3,300, comptant 15,000.00. HArbour 9359. 1—132-6

BERRI, nord, 1-5, 2-3, aubaine à 11,000.00, comptant 6,500.00. HArbour 5512. 1—132-6

BERRI-Villeray, 2-4½, libre, cave ciment, planchers bois franc, 12500. Comptant discuté. GRavelle 7329. 1—131-2

BLVD GOUIN près Ste-Gertrude, terrain 55 x 300, maison bois, 4 pièces. Située au fond du terrain, louée 40.00 par mois. 6,800.00. WIlbank 4191. 1—

BLVD Pie IX, près St-Zotique, moderne, conviendrait pour professionnel, 1-7, 3-3, cave 10 pieds finie, buanderie, garage, revenus 4,800.00, comptant 25,000.00. LAncaster 9053. 1—132-6

BON 3 logements, Iberville-Bélanger, bas 6 libre, cave, garage, 15,900, moitié comptant. FRontenac 1431. 1—130-3

BON PLACEMENT, Chabot près Laurier, 5 logements. Revenus 1932. Prix 16,500. Comptant 6,500. AMherst 5434. 1—130-3

BOYER, près Villeray, 2-6 pièces, bas libre. TAlon 9519. 1—132-2

BOYER-Beaubien, 1 étage, 7 pièces modernes, garage, 7,500.00, comptant 4,500.00. GRavelle 7329. Après 6 hres. 1—

BOYER-JARRY, moderne, 2-4 pièces, bas libre, cave. Sacrifiera 13,300, moitié comptant. CHerrier 1363. 1—130-3

BUNGALOW, rue Francis, 5 appts, planchers bois franc, cave 7 pieds, complètement détaché, 220, prix 12,500. Comptant 3,000, libre dans 15 jours. AMherst 3832. 1—132-3

CHABOT, duplex 4 pièces modernes, chauffage automatique à l'huile, revenu 1,620.00, prix 15,000.00, comptant 8,936.00, balance 54.59 par mois. TAlon 6935 soirs seulement. 1—132-6R

CHARLES, près Baldwin, deux étages, revenus 840.00, prix 6,600.00, comptant 3,000.00. HArbour 6512. 1—132-6

CHATEAUBRIAND près Beaubien, 3-6, garage neuf. Prix 15,500. Comptant 7,500. Faut vendre. AMherst 5434. 1—

CHATEAUBRIAND, Villeray, 2-5, cave, garage, système. Prix 11,000. BElair 9197. 1—23.25

CHATEAUBRIAND - Chabanel, plan provincial, 2-5 fermées, libre, système huile, 18,000, comptant 7,500. FAlkirk 1596. 1—130-3

CLARK, près Jean-Talon, 5 logis, système, cave, 19,000. Comptant 9,000, libre avril. TAlon 9519. 1—132-2

COLONIALE, Mont-Royal, propriété 2 logis, bas 7 pièces, libre acheteur. Prix 5000.00. HArbour 5772. 1—131-2 R

500.00 COMPTANT, construction neuve, 4 pièces, chambre de bain, prix 5,900.00, balance loyer, 162 Wolfe Longueuil annexe. J. P. Nolet, Entreprise, 1459 Bélanger est. 1—130-4R

$700 COMPTANT, Ville Jacques-Cartier, 1½ étage. Balance comme loyer. Libre, 3500. LAncaster 0519. 1—131-2R

COTE-DES-NEIGES, 10 à 20 appartements, 65,000 à 129,000. Comptant requis de 18,000. et plus. 85% loyer garanti, central d'hypothèque 30 ans. YOrk 3625. 1—21.23.25.27.30 mars 4 avr

DANS Maisonneuve, Sicard, près Notre-Dame, trois 6 pièces, garages, coin ruelle, bail finissant mai, 14,500. Comptant 5,000. CHerrier 3721. 1—132-3R

DANS Rosemont, 2-4, bas libre, près Beaubien, planchers durs, 10,300, moitié comptant. FRontenac 1431. 1—130-3

DE GASPE et Laurier, 2-4, logement disponible. Comptant 4,500. Balance facile. FAlkirk 4555. 1—

DELORIMIER-Bon Air, coin de rue, superbe triplex, 2-3, 1-5, libre, cave, système huile, garage, 21,000.00, comptant 9,000.00. VEndôme 1660. 1—

DENORMANVILLE 2 logements, 5 pièces chacun, modernes, système, garage, 1 libre immédiatement. CAlumet 1788. 1—132-3

DEUX logements, nord, 5½ pièces, bas libre, moderne, système, 16,500. Comptant 7,000. HArbour 3565. 1—129-4

DEUX 5 pièces, moderne, Rosemont, bas libre, système huile, garage, 15,900, moitié comptant. CHerrier 1363. 1—130-3

DOUZE logis dans le centre, revenus 2,736.00, loués bon marché, prix 19,000.00. HArbour 6512. 1—132-6

DUPLEX, Rosemont, 2-5, système, occupation mai, 17,300.00. VIctoria 9422. 1—130-3 R

DUPLEX 4½ appts fermés, 2 logements, 3,000.00 comptant. Balance 100.00 par mois. Revenus 130.00 avec garage. 4635 blvd Rosemont. 1—131-4R

DUPLEX à vendre, rue Gohier 2577, 2-5½, possession immédiate. CAlumet 3187. 1—131-2 R

DUPLEX
Ahuntsic, 2-5, chauffage, garage, plan provincial, occupation mai et juin. VIctoria 2077. 1—131-2R

DUPLEX, boul. Rosemont, construit 4 ans. Garage, chauffage central. Pas d'agents. GRavelle 7347. 1—130-3R

DUPLEX neuf, moderne, semi-détaché, 3-5 pièces, plan provincial, chauffage à l'huile, garage au sous-sol, hypothèques 10,500.00, rue De Martigny près Fleury. GRavelle 1795. 1—131-7 R

DUPLEX, Ville Mont-Royal, Bd Graham, très moderne, 5-6 pièces, cave finie, à l'huile, garage, occupation bas, $35,000.
DUPLEX rue Dunlop, Outremont, 7-8 pièces, 2 salles de bain par plancher, à l'huile, garage, occupation bas, $40,000. André Dion, HArbour 3920, soir entre 7-8, GRavelle 1737. 1—132-3

DUPLEX GRANDE ALLEE
Bas libre 8 pièces modernes
Détaché - Foyer naturel - Garage
Construction brique
Prix: 35,000.00 comptant ½
Immeubles Local Enr'g.
GRavelle 2567 1—

DUPLEX, Longueuil, 2-5 neufs, hypothèque 14,000.00, cave cimentée, 23,500.00, logement libre. AMherst 2444. 1—18.23 R

DUPLEX, 2-5 libres, système, garage, pierre, brique. 7422 Delorimier. 1—121-26

DUPLEX neufs, deux 5½ pièces, chauffage central à l'huile, garage, comptant à discuter. Prix 16,900.00. Hypothèque 10,200. Rivest & Picard, HOchelaga 7436. TUrcotte 6760. 1—121-26

10ième Avenue, près Côte St-Michel, 7 ans, 30 x 46 détachée, 1-5, 2-3, 2-2, système, finie moderne, revenus 3,368.00, comptant 15,500.00. HArbour 3007. 1—132-6

15ème Avenue, près Jean-Talon, 1-5 libre et 2-3, 3 terrains, 32 x 43, finition chêne, prix 18,500.00, comptant à discuter. LAncaster 9053. 1—132-6

2 ETAGES 1-5, 1-4, bas libre, revenus 1020.00, prix 9,300.00, comptant 2,500. 6557 Alma. TAlon 1047. M. Desroches. 1—130-4R

4 ETAGES, garage, entrepôt, 25,000.00. Mme A. Pépin, 2026 Berri. 1—130-8 R

FABRE, près Laurier, 4-4, 1-7, au mois. Revenu 2,174. Prix 19,700. BYwater 6772. 1—130-8

FLEURY et De Martigny 2-5, brique et pierre, chauffage très moderne. 10265 De Martigny. 1—131-2 R

1 Propriétés à vendre

40 LOGEMENTS

6 et 7 pièces chacun en excellent état, chauffage central et frigidaire poêle à gaz, très bien situés, près Boul. St-Joseph et Park Ave. Revenu 41,040. Prix 247,000. E. Côté, 166 Church, Verdun. YOrk 1865. 1—131-3

Avez-vous un terrain?

Nous construisons la maison que vous désirez, cottage, duplex, etc. Plan du gouvernement ou comptant minimum. Balance loyer. Plan fourni. Informations: 9 a.m. à 9 p.m. HArbour 2586-6793. 1—115-26

HENRI-JULIEN, près Blvd St-Joseph, 3-6, planchers durs, tous au mois. TAlon 9519. 1—132-2

JEANNE-D'ARC-Masson, 3 pièces bain, meublé, prix 4,700. Comptant 1,700. Balance au mois. HArbour 1645. 1—23.25.27.28

JEAN TALON-Papineau, duplex, 2-5, libre, ultra moderne, système huile. 16,500. Comptant discuté. VEndôme 1660. 1—

L'ARCHEVEQUE, duplex moderne, 2-4 libre, chambre bain tuile, cave, garage, grand terrain, 12,000.00. Comptant discuté. CAlumet 2243. 1—131-2

LAVAL-DES-RAPIDES, bord de l'eau, 5 pièces modernes, chambre bain tuile, terrain fini, garage, chauffage automatique, près église, école, 16,500. S'adresser 410 Blvd des Prairies, Laval-des-Rapides. 1—131-2

LEBRUN près Notre-Dame, 1-6, un étage, brique, 5,500.00, comptant 3,000.00, HArbour 3007. 1—132-6

MAISON neuve, moderne, 5 appartements. Occupation immédiate 9145 Hochelaga. Pour information et visiter. GIffard 1580. 1—130-3

MAISON 4 appts, rue St-Georges, Montréal-Sud, 5,800.00, comptant 3,000.00. ORléans 5-7031. 1—131-4 R

MAISON neuve, 5 logements, bons revenus, bas libre 6 pièces. 6360 13e, Rosemont. VIctoria 8302. 1—131-2 R

MAISON 1½ étage, 11426 L'Archevêque, Montréal-Nord. DUpont 3082. 1—131-2

MAISONNEUVE près Hôpital Notre-Dame, terrain 39 x 113 de profondeur, avec 4 logements, site idéal pour restaurant ou autres commerces. 4936 ave Verdun. YOrk 3625. 1—21.23.25.27.30

MAISON 1 étage, 4 pièces, grand terrain, 3000.00 comptant. Libre 1er juin. 11334 rue Pigeon, Montréal Nord. R. Marchand. FItzroy 1424. 9 A.M. à 5 P.M. 1—132-3R

MAISON chambres, rue St-Denis, 4 étages, système automatique, revenus 4,540.00, peut rapporter plus, vendra 25,000.00. Bon placement. HArbour 9359. 1—132-6

MONTREAL-NORD, 7 pièces libres mai 53, avec 4 lots vagues, aussi autre maison louée 30.00 par mois. 10,500. Appointement. AMherst 9940. 1—21.23.25.27.31

MONTREAL-NORD, duplex à vendre. Mme Tremblay. AMherst 2902. 1—19.23.26.30 R

MONTREAL-SUD, maison moderne, détachée, 2 étages, 8 grandes pièces, coin de rue, 16,000. Conditions à débattre. 499 Marmier ORléans 4-8395. 1—130-3R

N. D. G.
Cottage en pierre, 9 grandes pièces, 3 salles de bain, garage à 2 places, beau terrain, foyer naturel, en excellent état, prêt à habiter. 4211 Melrose. DExter 9007. 1—130-3 R

N.-D. des Victoires, Louis-Veuillot, trois logis, 2-3, 1-5, neuf, revenus 2,130.00. Prix 17,500.00. HArbour 6512. 1—132-6

ORLEANS, près Hochelaga, 27 ans, système huile, 1-7, 4-4, revenus 2,460.00. Comptant 15,000.00. HArbour 6512. 1—132-6

OUTREMONT, Côte-des-Neiges, plusieurs cottages ou duplex. CRescent 9418. 1spéc.—129-26 R

PAPINEAU Jean-Talon, 2-4½, système à l'huile, cave 6 pieds, peut-être converti en logis, 14,500, comptant 5,500. GRavelle 0297. 1—132-6

PARC AVE, Beaubien, 1-6, 1-5, cave. Prix 11,000. BElair 9197. 1—23.25

PARC LAFONTAINE, 4 logis 2-8 pouvant être convertis en chambres, 1-6 et 1-4, coin de ruelle. Baux finissant août 1953, prix 35,000.00, système central. LAncaster 9053. 1—132-6

PLACEMENT, rue St-Denis, 7 appartements, 1-2-3 pièces, 7 bains tombeaux, 7 frigidaires, incinérateur, plancher bois francs, en bon ordre, revenus 4,428.00. Prix 32,000. HArbour 9359. 1—132-6

PONT-VIAU, 3 logements, 3 pièces chacun. Revenu 864. Vendra 4,500. Comptant 1,500. VIctoria 4601. 1—132-2

PRES boul. Pie IX, à Montréal-Nord, bas libre, 2 logements neufs, en brique, éclairés 4 faces, 5 grandes pièces séparées. Hypothèque 7,500. Prix 14,000. E. Côté, 166 Church, Verdun, YOrk 1865. 1—131-3

PROPRIETE neuve avec épicerie. Affaires 1300.00 semaine. Faut quitter ville. 15,000.00 le tout. TAlon 8058. 1—131-2

PROPRIETE avec lingerie 1,500.00 comptant. ORléans 4-4317. 1—127-15 R

PROPRIETE, 3 logements, 3 appts, bien finie, maison neuve. 11388 Pigeon, Montréal-Nord. DUpont 4802. 1—129-4 R

PROPRIETE à vendre, 4 logements, chauffage central, garage. TUrcotte 2779, le soir, 7 à 9 heures. 1—129-6R

RICHARDSON, Shearer, 4 logis, 8,500. Revenu 1,332. BElair 9197. 1—23.25

ROSEMONT, 8,500.00. Deux 6 appartements, rue commerciale, cave, entrepôt arrière, bas libre. Comptant 3,000.00. Renseignements: HArbour 3568. MIssion 5-5478. 1—130-3

ROSEMONT 13ème, duplex 2-6, haut libre, cave ciment, 14,800.00. Comptant 5,800.00. TAlon 8531. 1—131-2

ROSEMONT, 6606, 16e avenue, 4-3, comptant requis 10,000 et 12,500. 1—131-7 R

ROSEMONT, 6610, 16e avenue, triplex, 1-5, 2-3, comptant requis 10,000 à 12,500. 1—131-7 R

ROSEMONT 2-4 modernes, 1 libre, chauffage automatique, stores vénitiens. Revenu 1776.00 comptant environ 7000.00, balance payable par plan provincial 49.00 par mois. GLenview 1603. 1—131-2 R

ROSEMONT, 10e, 6550, près Beaubien, 2-5, détaché, système, garage, 30,000.00, comptant 15,000.00. CRescent 9304. 1—131-2 R

ROSEMONT, 3ième, Beaubien, 2-5, les deux libres, cave ciment, planchers bois franc, 14,800.00. Comptant 6,800.00. TAlon 8058. 1—131-2

ROSEMONT 15ième, duplex semi-détaché, neuf, 2-5, libre, système huile, garage, 17,500.00, comptant 8500.00. TAlon 8058. 1—

ROSEMONT, 2 logements modernes, revenu 2,100. Vendra 16,500. VIctoria 4601. 1—132-2

RUE DELORIMIER, près Rachel, 3 logements, 1-7, 2-8 pièces, chauffage individuel, 2 logements libres pour juin, $22,500. André Dion, HArbour 3920, soir entre 7-8, GRavelle 1737. 1—132-3

RUE HAIG, est de la ville, cottage très joli, 2 chambres à coucher, cuisine, salon. Occupation immédiate. 2,300.00 comptant. Prix 5,500.00, balance 29.00 par mois. WEllington 1527. WEllington 5991. 1—131-2 R

RUE Joliette et Ste-Catherine, près de l'église, 3-5, logis au mois. Prix 15,500. Comptant discutable. HOchelagalaga 7145. 1—132-3

RUE MILTON sur le coin, propriété avec maison 13 chambres, 3 planchers, système à l'huile automatique 21,000, 12,000 comptant. AMherst 3682. M. Plouffe. 1—130-3

SICARD, près Notre-Dame, deux étages, 1-5, 1-6, revenus 1,380.00, comptant 4,000.00. HArbour 3007. 1—132-6

ST-ANDRE, près Laurier, trois grands six, un libre, système huile, comptant 13,000.00. HArbour 9359. 1—132-6

ST-ANDRE-Villeray 2-6, haut libre, 12,000.00 — Comptant discuté, avec grand terrain. TAlon 8531. 1—

ST-CHRISTOPHE, un huit libre, un six, un sept. Faut vendre immédiatement. FAlkirk 5624. 1—

ST-GERARD, 2 étages, 4 logis, 3 pièces, 1 logis libre, prix 9,500.00. Comptant 4,500.00. Revenu 1,326.00. FAlkirk 1492. 1—132-2R

ST-HUBERT près Demontigny, maison appts, revenu 7000. Système automatique neuf. $35,000. Comptant $10,000. HArbour 7934. 1—18.20.23

ST-LAURENT, Fleury, 2-5 modernes, 17,000. Comptant 5,500. BElair 9197. 1—23.25

ST-MARTIN, Blvd curé Labelle, maison 31 x 28, 8 appts, cuisine été, poulailler, grand terrain pour jardinage, prix 6,500.00. HArbour 4848. 1—131-4 R

ST-ZOTIQUE et 25ème, 2-6, et 2 pièces sous-sol, garage, revenu 2,760. Prix 20,000.00, moitié comptant. WIlbank 4191. 1—

ST-ZOTIQUE près Iberville, 2-3, 1-5, ultra moderne, $22,500. Possession mai. FAlkirk 1529. 1—131-4 R

STE-ELISABETH, bas de la ville, 22 pièces, revenus 105.00 semaine, prix 20,000.00, comptant 10,000.00. LAncaster 9053. 1—132-6

STE-FAMILLE, 14 chambres, propriété, gros revenu, offre. MArquette 1897. 1—132-6

TOWER, près Guy, meublée, 25,000.00, revenu 4,706.00, huile. CHerrier 2592. 1—132-3 R

VERDUN, 4e avenue, propriété moderne 4 logis, 4 et 5 pièces, sous-sol cimenté, 2 fournaises, revenu: 2,400. Aubaine 20,000. Reed, 4834 av. Verdun. YOrk 9102. 1—130-3

VERDUN, 3 logements, 4 grandes pièces, parfait ordre, haut libre pour acquéreur. Prix 13,500. E. Côté, 166 Church, Verdun, YOrk 1865. 1—131-3

VERDUN, occupation duplex, deux 4 appts séparés, 2 garages. Prix 13,900. Comptant 6000. Balance $65 par mois. Intérêt 4½. TRenmore 3623. 1—131-5R

1 Propriétés à vendre

COMPTANT $3,500

4 et 4 appts dans Parc Extension avec cave, bail finissant en mai. Prix 12,500., balance facile. TAlon 3255. 1—19.20.23.25

VERDUN, superbe maison flambant neuve, 2 logis de 5 pièces chacun, salle de bain carrelée, propriété 25 x 40. Logis à l'acheteur. Prix 18,500. Reed's, 4834 av. Verdun. YOrk 9102. 1—130-3

VERDUN, av. Osborne, construction récente, 2 logis de 4 et 5 pièces, bon revenu. Logis à l'acheteur. Aubaine à 14,900. Comptant 5000. Reed's 4834 av. Verdun. YOrk 5558. 1—130-3

VERDUN ouest, 4 logis, garage, fournaise, sous-sol, planchers en bois dur, bon revenu, $20,500. Termes. HEmlock 3704.

VERDUN, 2e Ave, 2-6 pièces, système, 5,000, comptant. Prix 10,500. CAlumet 4400. 1—132-2 R

VERDUN, rue Rielle, près Bannantyne, 2 maisons de 2 logements, 4 et 5 grandes pièces séparées, bâties 6 ans. Prix 14,000 chacune. E. Côté, 166 Church, Verdun, YOrk 1865. 1—131-3

VERDUN, Desmarchais. Haut 6 pièces libres, 2 logements. Garages. Occasion 16,900.00. Comptant 6,000. Roger Robillard, 4060 Wellington. HEmlock 7480. HEmlock 5028. 1—130-3

VERDUN, Evelyn, 3 logis, 6 pièces, en très bon ordre, cave en terre 6 pieds, logis vacant. Revenu 1800.00. Prix 16,700.00, comptant requis 7700. Verdun Realties, 4843 Ave Verdun. YOrk 3264. 1—18.20.23

VERDUN, Church près Wellington, bâtisse commerciale, 3 étages, bas grand magasin 29 x 60 et entrepôt, vacant 1er mai. 4 logis 3 pièces. Revenu 4,800.00. Prix 38,000.00. Comptant 20,000.00. Verdun Realties, 4843 Ave Verdun. YOrk 3264. 1—18.20.23

VIAUVILLE, 27 pieds front, 4 logis, prix 15,000.00, revenu 1,650.00. CLairval 1263. 1—R

VILLE JACQUES-CARTIER, 4 pièces, 2,000.00 comptant, 1,000.00. WIlbank 4191. 1—

VISITATION, 8 logis, 1-6 libre, revenus 2,443.00, prix 18,000.00. HArbour 3007. 1—132-6

VISITATION Ste-Catherine, 3 logements, 1 libre, pour maison chambres, 14,000. Petit comptant. HArbour 7934. 1—18.20.23

WESTERN, propriété chambres, 10 pièces. Revenus 3444.00, système huile. Prix 20,500., comptant 6000. BElair 6158. 1—132-6

2 Propriétés demandées

ABSOLUMENT besoin propriétés 2 étages pour clients intéressés. Phil Beaulieu VIctoria 8493. 2—130-3 R

ABSOLUMENT besoin propriétés vente très rapide. HArbour 5268. 2—128-26 R

ABSOLUMENT besoin 2 à 6 logements pour placement. AMherst 5434. 2—132-2

ABSOLUMENT le bureau à Montréal qui peut vous offrir la vente de votre propriété dans les quinze jours qui suivent. Demandez Héneault. HArbour 3007. 2—132-6

ABSOLUMENT besoin propriété, prix raisonnable. Comptant nécessaire. LAncaster 0146. 2—131-2

ACHETERAIS de particulier propriété centre Montréal, aubaine seulement. ORchard 1-9025. 2—109-24

ACHETERAIS maison et terrain, près Pont Viau. MOntcalm 4-4280. 2—125-8

ACHETERAIS particulier maison revenus, logis libre. CAlumet 5823. 2—130-3

ACHETERAIS propriété nord de la ville. VIctoria 1105. 2—

ACHETERAIS propriété 3 à 6 logements, Montréal, particulier. FRontenac 8379. 2—131-3 R

ACHETERAIS propriété avec logement libre mai. Comptant raisonnable. CAlumet 1788. 2—132-3

ACHETERAIS particulier, maison 3 à 5 logis. Rosemont ou Maisonneuve, environ 12,000.00. CLairval 7979. 2—R

ACHETERAIS propriété de 3 logis de 6 ou 7 pièces, dans Verdun. CAlumet 4400. 2—132-2 R

ACHETERAIS propriété d'un particulier. Paierais comptant nécessaire. HEmlock 4385. 2—2.4.6.9.11.13.16.18.20.23.25.27.30

ACHETEUR particulier, propriété avec logement libre, comptant nécessaire. TRenmore 2918. 2—114-26

ACTION! Pour vendre rapidement. Voyez Roger Robillard. HEmlock 7480. HEmlock 5028. 2—114-26

AI besoin immédiatement 10 propriétés, 4 logis ou plus, transactions rapides. Gendron. LAncaster 9053. 2—132-6

AI 2000.00 à 15,000.00 pour dépôt sur propriété à Montréal. Entre 7 et 9 p.m. VIctoria 9422. 2—128-6R

APPELEZ VEndôme 0895 pour vendre votre propriété sans signer option. 2—19.21.23

ARRIVANT de Québec, je cherche une propriété avec logement libre, paierais comptant, pas d'agents. CHerrier 1572. 2—113-27

AVONS clients sérieux propriétés avec revenus, centre de la ville. Desjardins CRescent 5421. 2—20.21.23.25.27.28

DESIRE propriété 2 ou 3 étages, paierait 12,000 à 15,000 avec logis libre mai 1953. Particulier. GRavelle 9361. 2—114-26

INFORMEZ-VOUS à Reed sur la vente de votre propriété à Verdun et environs. Plus de 20 ans d'expérience. 4834 ave Verdun. YOrk 9102. 2—130-6

NOUS avons besoin propriétés, logis libre ou non, pour placement. Payer comptant. HOchelaga 7145. 2—132-3

ON DEMANDE à acheter propriétés et commerces de tous genres. AMherst 6237. 2—109-31

PARTICULIER désire maison Westmount, N.D.G., paierais comptant, pas d'agents, soirs FItzroy 6296. 2—20.23.24 R

POSSEDANT permis taverne, je cherche local, achèterais propriété. 1071 Berri, appt 12. LAncaster 6519. 2—130-3 R

PROPRIETES demandées dans Verdun, vente rapide, avons clients sérieux. Appelez C. E. Dupras, 4336 Ave Verdun. YOrk 0529. 2—122-18

SI votre propriété est à vendre, consultez-nous, nous avons des acheteurs sérieux. Immeubles Larose & Lefebvre. WIlbank 4191. 2—132-6

TRES intéressée pour bonne propriété. Madame Demers. BElair 8741. 2—115-25

2-A Cottage à vendre

A 5970, 35e Avenue, Rosemont, joli cottage moderne. Pour détails: TUrcotte 6655. 2A—132-2R

ABANDONNERA, Ahuntsic, cottage neuf, libre, 6 pièces, moderne. CRescent 8860. 2A—131-2R

AHUNTSIC, cottage 6 pièces semi-détaché, moderne, près église St-Nicolas. VEndôme 7687. 2A—132-6

A LAVAL-des-RAPIDES, cottage très moderne, cave, système, prix 8,000., moitié comptant. HArbour 6512. 2A—132-6

BEAU COTTAGE, Rosemont, 9 pièces, cave 8 pieds, 14,000.00. AMherst 2444. 2A—18.23 R

BUNGALOW, Ville Mont-Royal, moderne, 6 pièces à l'huile, garage $38,000.
BUNGALOW, Ville St-Laurent, moderne, frigidaire, occupation $28,500. André Dion, HArbour 3920, soir entre 7-8, GRavelle 1737. 2A—132-3

BUNGALOW 5 appts, chambre de bain moderne, cuisine plancher en tuile, prix 8500. Maison neuve. 115 Churchill, Greenfield Park. 2A—130-6R

COTTAGE détaché 6 pièces, ville St-Laurent, plan provincial, prix 10,700.00, comptant 2,000.00, balance 60.00 par mois, libre mai. TAlon 1047. M. Desroches. 2A—130-3R

COTTAGE, situé bord de l'eau, coin St-Laurent et Somerville, neuf pièces, chauffage à l'huile, garage double, 20,000 pieds terrain paysager. Références: DUpont 4465. 2A—131-3

COTTAGE en construction à Ahuntsic, bon marché, particulier, pas hypothèques. 9750 Olympia. VEndôme 3268. 2A—130-7R

COTTAGE détaché 6 pièces, système à l'huile. Plan provincial, bon local pour médecin. 7913 Raoul, coin Tillemont. DUpont 8352. 2A—131-2 R

MARLOWE cottage 9 pièces, pas d'agents. DExter 0904. 2A—128-6 R

N.-D.-G., cottage 10 pièces, détaché, chauffage eau chaude, huile. Vacant 60 jours. Prix 14,000.00. Comptant requis, 5,500.00. Verdun Realties, 4843 Verdun. YOrk 3264. 2A—18.20.23

OUTREMONT ave Querbes, 9 grandes pièces, système huile, sous-sol fini, garage, 18,000.00. CAlumet 1288. 2A—R

PARC Extension, ave. Querbes, moderne, 6 pièces, occupation juin $12,500.
RUE St-Hubert, 6 pièces, solarium, à l'huile, occupation $13,500.
BLOOMFIELD, doit vendre vite règlement succession, 7 pièces, à l'huile, occupation $23,000.
OUTREMONT, rue Glencoe, doit vendre vite maladie, occupation 30 jours, moderne, 9 pièces, salle de jeu, à l'huile, garage $38,000. André Dion, HArbour 3920, soir entre 7-8, GRavelle 1737. 2A—132-3

RONDEAU près Blvd Gouin est, 5 pièces, libre, près église, 4000. Comptant 1500. HArbour 7934. 2A—18.20.23

St-Germain d'Outremont, 11 pièces
Ville Mont-Royal, 6 pièces
Ville St-Laurent, 7 pièces
Louis-Hémon, bungalow 5 pièces
Les Imm. St-Hubert, 1459 Bélanger
DOLLORD 3022 2A—130-6

2-A Cottages à vendre

ST-VIATEUR D'OUTREMONT, COTTAGE 7 PIECES, GARAGE CHAUFFE HUILE, BRIQUE SOLIDE, 17,000.00. OCCUPATION MAI. VENDOME 0847. 2A—131-2 R

VILLE LaSalle, 9 pièces modernes, bas loué $75.00. MArquette 1697. 2A—132-6

VILLE Mont-Royal, rue Simcoe, moderne, 6 pièces, 1½ salle de bain, beau terrain, doit vendre, maladie, $27,000.
Ville Mont-Royal, rue Lazard, près église, station, etc., vendre mortalité, 7 pièces, salle de jeu, à l'huile $33,000. André Dion, HArbour 3920, soir 7-8 GRavelle 1737. 2A—132-3

VILLE Mont-Royal, partie ouest, détaché, 9 pièces, cave finie, occupation $42,000. André Dion, HArbour 3920, soir entre 7-8 GRavelle 1737. 2A—132-3

VILLE St-Laurent, rue Hébert, 6 pièces, à l'huile occupation $12,800. André Dion, HArbour 3920, soir entre 7-8, GRavelle 1737. 2A—132-3

3 Prop. campagne à vendre

ABORD-A-PLOUFFE 1-6, 8,500.00. Comptant 2,000. VIctoria 1105. 3—

A ROXBORO, 200 pieds de front par 112 profondeur, camp 25 x 20, 2 étages, eau chaude et froide, toilette, douche, garage, 16 x 29, jardin, arbres fruitiers, vigne. BYwater 0749, soir, BYwater 4864. 3—130-3 R

ATTENTION, comptant, camps meublés, 4 pièces, véranda, grève. DOllard 3992. 3—R

AUBAINE maison hiver-été, 6 chambres avec garage. Termes faciles. 98, 4e Avenue Birras, Ste-Rose Ouest. Près Kosy Korner. 3—27 fév. 2.6.9. 13.16.20.23.27.30 mars

CONTRECOEUR, bord de l'eau, très belle propriété, 6 pièces, hiver, été, système eau chaude, grand terrain, très haut. Inf. FAlkirk 4144. 3—

2 ETAGES, eau courante, cour en asphalte seulement 4000.00. 159 Blvd Labelle, Ste-Thérèse, 18 milles de Montréal, tél.: 3972. 3—131-2

MACKAYVILLE, logis 3 pièces, 3 terrains, meublés, 3800.00 comptant. Faut le voir pour l'apprécier. 3541, boul. Grant. 3 sp.—130-3 R

MACKAYVILLE, duplex 5 apparts, bas prix, revenu 95.00 par mois, paiements faciles. ORchard 1-7589. 3—130-3 R

MAGASIN général avec bâtisses, camion, gros chiffre d'affaires. Vendra 35,000. Echange propriété acceptée. VIctoria 4601. 3—132-2

MAGNIFIQUE cottage à vendre à l'Assomption, 2 logis, bons revenus. Place résidentielle. Chauffage central. Livraison immédiate. Prix raisonnable, bonne condition. Appeler 105 ou communiquez Casier postal 75, L'Assomption. 3—18.20.23.25.27

MAISON à vendre, 2,300.00, à Ville Jacques-Cartier. 1605 Verchères. 3—130-3

MAISON située à Beloeil, 2 logis, en bonne condition. Pour informations appeler Beloeil 240. 3—125-12 R

MAISON semi-finie hiver et été, 10 milles de Montréal, eau, électricité, téléphone, autobus, grand terrain, $500.00 à $750.00 comptant, balance termes faciles. Ecrire à casier 45, Station Outremont. 3—130-3

PLAGE Laval, propriété été, hiver. Possession immédiate. Comptant 1,000. FAlkirk 4144. 3—

PROPRIETE, restaurant et médecine St-Sauveur des Monts, 224 rue Principale. Chiffres d'affaires 100,000. Prix 80,000. Comptant de 30,000 à 40,000. Cet emplacement est le mieux situé de St-Sauveur des Monts. Le plus gros restaurant et genre de pharmacie médicale. Aimé Plouffe, AMherst 3682. 3—130-3

REPENTIGNY-les-Bains, très belle propriété d'été, 2 logements 5 et 6 appts, grande terrasse, bord de l'eau, jour MArquette 6168. Soir DOllard 3030. 3—131-7R

STE-DOROTHEE, 1-4, 1-5. Prix 9,000. Comptant 2,000. Revenu 1080. VIctoria 1105. 3—

STE-ROSE, maison meublée, 6 pièces, libre, terrain élevé, 5,500.00 ou meilleure offre. BElair 5467. 3—131-3 R

VILLE Jacques-Cartier, cottage neuf, 4 pièces, possession immédiate. Comptant 800. Balance 40.00 par mois, capital et intérêt. FAlkirk 4144. 3—

VILLE Jacques-Cartier, 1-3, 2,000. Comptant 500. VIctoria 1105. 3—

4 Prop. de camp. demandées

ABSOLUMENT acheteur pour chalet, camp ou propriété de campagne. AMherst 4805. 4—23.24.26.27

ACHETERAOS propriété près Montréal. Dispose comptant voulu. AMherst 6237. 4—109-31

ACHETONS camps, propriétés, terrains, campagne, payons comptant. Faut me voir, apporté photo. 3406 Ste-Catherine Est. 4—114-26

5 Maisons appts à vendre

ST-HUBERT, 16 logements, système huile central, frigidaires. Construction brique. Revenu 10,783 annuel. Prix 75,000. Comptant 35,000. Inf. CAlumet 1788. 5—23.28

6 Terres à vendre

ACHETEUR attention: ma terre est à vendre, à louer ou donner à moitié. Conditions très faciles. 1410 Joliette. 6—115-25

BOUCHERVILLE, 36 et 14 arpents sur la route. CRescent 5259. 6—132-2

GRANDES et petites terres, Laurentides Realties, St-Lin, Qué. DOllard 5531. 6—114-26

STE-SCHOLASTIQUE avec ou sans roulant. Informations J. Guy Langlois, R.R. 2 St-Hermas. 6—131-3

8 Terres demandées

ACHETEUR particulier achètera terre, comptant. Ecrire 3478 Ave du Parc, Montréal. 8—114-26

10 Terrains à vendre

A DORVAL

Plus beau site pour "Motel" restaurant de route ou hôtel. 3e terre du Rond Point, Blvd Métropolitain, face de French Village, ainsi terrain pour maison appt ou duplex, nouveau zonage. S'adresser au propriétaire. E. Desmarteau, GRavelle 5916, pas d'agents. 10—130-3 R

A BAS PRIX, au delà de 7000 terrains disponibles, dans Ville Jacques-Cartier et ville de Lemoyne. $10.00 comptant et la balance payable en 5 ans. Succession C.-E. Manseau, 735 boulevard Taschereau, Longueuil ouest. Tél. ORléans 5-6366. 10—114-26

A L'ILE PERROT, paroisse Ste-Jeanne, 2 terrains 50 x 100, 350.00. Voir secrétaire Ross. MOntcalm 4-3383. 10—131-2

ANGLE Mercier et Marseille, Tétreaultville 25 x 105, taxes payées. DUpont 3002. 10—131-2 R

A ST-JEROME, 3 beaux terrains 50 x 160, bord rivière, 5 minutes de marche du centre, à vendre ou à échanger, termes faciles. PLateau 3403, 453 Ontario est. 10—132-10 R

A VENDRE en série, rue Sagard - Des Erables - Chabot - Cartier - Papineau. Informations. CRescent 9855. 10—130-7 R

BELLECHASSE, 27 x 108 entre 40e et 41e. CLairval 5239. 10—R

CHAMBLY près Sherbrooke, 60 x 120. Prix 2,800.00. CHerrier 3721. 10—131-3 R

45 x 80 COMMERCIAL, rue Poupart, près Ontario, 5 minutes pont Jacques-Cartier. FRontenac 3043. 10—131 3 R

COTE-ST-PAUL, 2 terrains coin de rue. MArquette 1897. 10—132-6

DANS Bordeaux, Bois-de-Boulogne, près de Salaberry 150 x 75, prix 3,000.00. CHerrier 3721. 10—130-3 R

NOUVEAU Rosemont, rue Viau, entre Beaubien, St-Zotique. Beaux terrains à duplex, 50 x 100. Vendra 1,600. Héroux, WEllington 7308. 10—131-3

ROUEN coin Darling, 126 x 85, site industriel, commercial et résidentiel. FAlkirk 1529. 10—131-6R

TERRAIN ave Papineau, près Dorchester, 140 pieds x 55, site commercial et industriel. Ecrire Case 346 La Presse. 10—129-6

TERRAIN 48 x 90, rue Davidson, près Hochelaga. AMherst 9301. 10—130-3R

TERRAIN à vendre, Blvd Pie IX. DUpont 1385. 10—131-3

TERRAIN à vendre sur la rue Clarke près de Prieur 25 par 83 pds à Mme Omer Gallant, Ste-Scholastique. 10—131-5

21 TERRAINS à vendre à Mackayville, rue St-Hubert, 47,000 pieds. L. Plante, 4901 Ste-Emilie. WEllington 4925. 10—131-5R

2 TERRAINS, rue Lebrun, 50' x 105', près école, église, autobus. CLairval 4942. 10—R

TERRAIN 75 pds rue Hurteau. Prix $800. TRenmore 3653. 10—132-3R

17 TERRAINS avec camps à vendre, à Ste-Sophie de la Corne, près de St-Jérôme. A vendre pour cause de maladie. S'adresser ORléans 4-4330. 10 sp.—124-15 R

TOUT PRES Ontario, nord-ouest, rue Leclair, 3 lots 80 x 100, rue et ruelle pavées. 2500.00. CHerrier 8854. 10—130-8 R

VIAU près St-Zotique, 25 x 100. CAlumet 0328. 10—131-2R

VILLE St-MICHEL, Aubaine avenues Ronsard, Shelley, Tennyson: 14 terrains 28' x 100. Prix $600, chacun. BYwater 3420. 10—131-2

11 Terrains demandés

12,000 PIEDS CARRES DE TERRAIN POUR ENTREPOT, UN ETAGE, PAS PLUS DE 2-3 MILLES DE RUE MT-ROYAL. ECRIRE CASE K, STATION E, DONNANT TOUS DETAILS OU TEL. LE SOIR. ATLANTIC 0698. 11—132-6 R

13 A vendre ou à échanger

A vendre ou à échanger

Atelier nettoyage à sec bien connu, au complet avec immeuble. Machinerie première classe, magasin-succursales, belle série de camions, situé très bel endroit, gros chiffres d'affaires doublable. Faut vendre ou échanger. Qu'avez-vous à offrir? Très bonne raison de vente. Excellent pour associés. Case 2407 La Presse. 13—132-6

A VENDRE ou échanger, épicerie-boucherie moderne, avec résidence privée, 8 chambres. Système à l'huile. 35 milles de Montréal. YOrk 1741. 13—127-15R

EPICERIE restaurant fruits et légumes, échangerait pour propriété. TAlon 0014. 13—131-2R

FIXTURES de restaurant au complet, 1 an d'usage. Valeur 6,000, pour 2,500. Cause finition du bail. MArquette 0300. 13—131-2

PROPRIETE dans Montréal, 4 logis, revenu 1300.00: restaurant affaires $500. Casier no 5, St-Henri. 13—131-2 R

RESTAURANT, bon chiffre affaires, gros stock, pour épicerie, appartement arrière, bail bas loyer. Sacrifierais, cause maladie. 3464 Ste Catherine Est. 13—130-3 R

15 Hypothèques

ARGENT à prêter en 1e et 2e hypothèque, achat de balance de prix de vente. 5260 Delorimier. FAlkirk 0032. 15—128-12

17 Achat de créances

ACHETONS comptes, billets. Ville campagne. 757 Côte Place d'Armes, chambre 418. 17—214-26

ACHETONS ou collectons comptes, ville, campagne, aussi balance prix vente. A. Drouin et Fils, 10 Saint-Jacques ouest. BElair 1114. 17—114-26

18 Prêts sur hypothèque

Première, deuxième
HYPOTHEQUES
Constructions et améliorations
VILLE ET BANLIEUE
AUSSI ACHETONS COMPTANT
1ère et 2e HYPOTHEQUES
BALANCES DE PRIX DE VENTE
SERVICE RAPIDE
414 ST-JACQUES O. — Ch. 101
PLateau 8505 — LAncaster 3385
4493 DELAROCHE, AMherst 1958
LE SOIR: J.-A. VIAU
entre 7 et 9 heures
4535 Boyer — FAlkirk 3112
18—114-26

CREDIT FONCIER
FRANCO-CANADIEN
PRETS DE 1ère HYPOTHEQUE
MONTREAL ET BANLIEUE
5, rue ST-JACQUES Est
MONTREAL
TEL. HARBOUR 2226.
18—2.4.6.9.11.13.16.18.20. 23.25.27.30

ARGENT RAPIDE
500.00 à 100,000.00, 1ère ou 2e hypothèque sur propriété résidentielle, commerciale, semi-commerciale. Finançons nouvelles constructions. Ville ou campagne. Meilleurs taux. 9 a.m. à 9 p.m. HArbour 2586 ou 6793. 18—115-26

1ère, 2e HYPOTHEQUE
Montréal, Ville Jacques-Cartier et banlieue. Particulier. CAlumet 8700. Soir: DUpont 0588. 18—115-25

A BAS INTERET
Prêtons maximum en 1re, 2ème hypothèques ville, campagne, finançons nouvelle construction. Achetons balance de prix de vente. AMherst 7363. Soir: AMherst 4100. 18—114-26

A. BOISSY
PRETE SUR HYPOTHEQUE
VILLE JACQUES-CARTIER
400 STE-HELENE. ORLEANS 5-0552
18—128-12

A BON COMPTE, argent obtenu promptement, ville, campagne. FRontenac 7712. 18—114-26

ABSOLUMENT vrai, plusieurs montants première et deuxième: ville et campagne, taux courant. J. E. H. Lanciault, 1410 Joliette, service 24 hres. 18—113-27

A 5% — 5½% — 6%
1ère 2ième hypothèque à Montréal. Prêts sur propriété en construction. Notaire. GIffard 2889. 18—114-26

AI ARGENT SUR IMMEUBLES.
Notaire Diamond. LAncaster 2238. 18—114-26

ARGENT! Première, seconde hypothèque. Maison canadienne. 525 Champagneur. CRescent 9094. 18—114-26

ARGENT POUR HYPOTHEQUE
Première ou deuxième sur propriétés en ville. Achetons balance de prix de vente. Taux raisonnable. Notaire. BElair 2412. 18—117-23

ARGENT maximum, premières, deuxièmes hypothèques obtenues, villes, campagnes. Rapide. Confidentiel. Ecrire 3478 Avenue du Parc, Montréal. HArbour 3566. VEndôme 7687. 18—114-26

BONS prêts, première deuxième hypothèque, 5½%. Achetons parts d'héritage. "Canada Finance". TUrcotte 2591. 18—2.4.6.9.11.13.16.18.20.23.25.27.30

DEUXIEME HYPOTHEQUE
Montréal et banlieue. Achetons balance prix de vente. 477 St-François-Xavier, ch. 305. PLateau 3871. 18—109-26

5,000.00 — 10,000.00 en première hypothèque. Notaire Chagnon. HArbour 1400; soir VIctoria 8452. 18—2.3.4.9.10.11.16.17. 18.23.24.25.30.31

1ère HYPOTHEQUE, Montréal seulement. Notaire L. Cataphard. GLenview 1934. HEmlock 2960. Demandez L. Emery. 18—122.18

24 HEURES service, 1ère ou 2e hypothèque, améliorations, construction, refinancement, achat balance prix de vente. Heures 9 à 9. 1459 Bélanger est, suite 113. TAlon 1047. 18—114-26

5000. OU MOINS, Montréal, première hypothèque, maisons entièrement construites. Notaire J. A. E. Boileau. CHerrier 2255. 18—16.18.21.23.25.28.30

19 Règlement de dettes

Etes-vous endetté?
23 ANS EXPERIENCE, PEU IMPORTE LE MONTANT. SOIR APPOINTEMENT SEULEMENT. 485 McGILL, CHAMBRE 608. UNiversity 6-2424.
Mutual Credit Adj
19—130-3

NE soyez pas esclaves de vos dettes, libérez-vous en. Faites une liste de tous vos comptes: prêts, avocats, magasins, etc.; et voyez: Credit Finance Co, 660 Ste-Catherine ouest UNiversity 6-2732 ou 6847 St-Hubert TAlon 7381. 19—20.23.25.27.30

QUELS QUE SOIENT vos troubles d'argent, dettes, nous vous aiderons à sauver votre actif. Achetons comptes, balances prix de vente.
LEONARD CHABOT, B.A., L.Ph.
20 est St-Jacques. LAncaster 7922. 19—123-26

19-A Collection

F. G. CARDINAL & CIE
Collection et achats de comptes
233 Notre-Dame O. PLateau 4893. 19A—114-26

BUSINESS COLLECTION BUREAU
10 ST-JACQUES EST. HARBOUR 3743. 19A—114-26

20 Finances d'autos

Argent le même jour
CONTRE VOTRE SIGNATURE
AUTO — CAMION
ET ARTICLES DE MENAGE
CONSOLIDERONS VOS DETTES ET REDUIRONS VOS PAIEMENTS
CANADIAN PERSONAL LOAN AND FINANCE CO LTD
414 St-Jacques Ouest — PLateau 8505
4493 De La Roche - AMherst 1958
20—114-26

AVEZ-VOUS besoin d'un prêt sur votre automobile ou avez-vous l'intention de la vendre ½ Et celui qui achètera nous serons en mesure de le financer et de vous payer tout comptant: 9 a.m. à 9 p.m. J. H. Lanciault. CHerrier 6764. 20—113-27

22 Argent à prêter

BESOIN D'ARGENT?
ATLAS VOUS EN PRETERA
NOUS TENONS A PRETER DE L'ARGENT
C'EST L'OBJET DE NOTRE COMMERCE
VENEZ NOUS VOIR
SERVICE RAPIDE
SANS FORMALITE.
Atlas Thrift Plan
377 Saint-Jacques O., chambre 24
MArquette 6181
1405 rue Peel, chambre 203.
PLateau 8383.
22—132-5

Embarras d'argent?
CONSULTEZ
Financial Adjusters Ltd
354 est Ste-Catherine, ch. 99
LAncaster 7191
22—2.4.9.11.16.18.23.25.30

PAYONS comptes, dettes, hypothèques, actions de cour, comptes en collection. Prêt sur camps d'été. Service rapide. GRavelle 5027. 22—21.23.28.30 R

22 Argent à prêter

PRETS PERSONNELS
AUSSI FINANCEMENT D'AUTOS CAMIONS VENTE PRIVEE
ASSURANCE-VIE GRATUITE JUSQU'A $1500.00
TRANS - CANADA
CREDIT CORPORATION LIMITED
1255 CARRE PHILIPPE
CHAMBRE 307
PLATEAU 8183
22—2.3.9.10.16.17.23.24.30.31

PRIVEMENT, rapidement, raisonnablement, jusqu'à $2,500 sur billet, auto, camion, commerce, hypothèque. Allied Finance Corp., 1410 Stanley. LAncaster 6066. 22—2.4.6.9.11.13.16.18 20.23.25.27.30

23 Argent demandé

A BON PRETEUR, plusieurs montants demandés, première seulement, 6 et 6½%, votre notaire fera le prêt confidentiel. J. L. H. Lanciault. CHerrier 6764. 23—113-27

AI BESOIN montants $4000, 20,000. Bon intérêt. Notaire. EXdale 6125. 23—130-3

BESOIN 8,000.00, 1ère hypothèque financer maison 3 logements, 26 x 45. 4269A Bélanger. 23—130-3 R

25 Magasins à louer

COIN de rue, 4675, boul. S.-Laurent, sous-sol cimenté, occupé depuis 15 ans par pharmacie; fenêtres sur deux rues, idéal pour pharmacie, télévision, accessoires électriques, tabacconiste ou ferronnerie. HArbour 0039. 25—131-3R

HOMMES D'AFFAIRES DE MONTREAL
Ouvrez une succursale à Québec. Magnifique local à louer en plein centre des affaires sur Blvd Charest, coin de rues avec trois grandes vitrines. Edifice neuf et entièrement à l'épreuve du feu. A proximité des grands magasins Paquet, Pollack, Steinberg, 1,400 pieds de plancher au rez-de-chaussée avec sous-sol en plus si désiré. Conviendrait pour Gents ou Ladies Wear, restaurant, etc. Ecrire Case Postale 1333, Québec, P.Q. 25—131-6

MAGASIN, logement arrière, 2e, rue St-Hubert. CAlumet 0558. 25—132-3R

MAGASIN à louer avec logement, 60.00 par mois. 260 St-Hubert, Pont-Viau. 25—131-2

METCALFE 2442, 1000 pieds carrés, planchers terrazo, 2 vitrines, décoré à neuf. PLateau 7692, le soir, HEmlock 4410. 25—131-6R

840 OU 850 Notre-Dame ouest. Façade moderne, chauffé, cave. Facilité de stationnement, central. G. C. Payette, 714 Vitré Ouest. 25—11.12.14.17.19.21.23.21.28

ST-HUBERT près Beaubien, 6402, libre le 1er mai. HArbour 4334, de 10 h. à 5.30 h. 25—19.21.23 R

28 Place comm. à louer

RUE DE LA MONTAGNE, 1458, au coeur de la ville, immeuble entier, moderne, climatisé, 2½ étages, 2,500 pieds carrés par planchers, fenêtres sur 3 côtés, stationnement à l'arrière. Bon pour bureaux, club de nuit, restaurant, hôpital, école, courtier, salles de montre. M. Morris, UNIversity 6-8669 ou TAlon 9696. 28—130-14 R

32 Prop. comm. à vendre

COMMERCIALE ET RESIDENTIELLE
RUE ST-ZOTIQUE OUEST
OCCUPATION 7 APPTS
Epicerie et boucherie avec le permis de bière, établie depuis 1921, très bien équipée. Chiffre d'affaires par année 70,000. Propriété de 16 ans. Système de chauffage à l'huile. 3 garages. Cave de 7 pieds. Prix 28,000. Moitié comptant. Pour plus de détails consultez:
GEORGES ABRAMS,
WELLINGTON REALTIES RED'G.
WEllington 3689-1866.
OUVERT 9 A.M. A 8.30 P.M. 32—

ACHETEURS sérieux, 2 planchers 25 x 40, pour manufacture ou entreposage. Everett, près Marquette, grande cave. Prix 16,000. Comptant et conditions à discuter. Les Imm. St-Hubert, 1459 Bélanger. DOllard 3022. 32—130-6

BATISSE de 10,000 pieds de plancher, 1 étage, pas de colonne, terrain 20,000 pieds, située rue commerciale, système chauffage vapeur. S'adresser: Marcel Delisle, GIffard 2814. 32—130-3R

BON placement, propriété avec commerce. St-Hubert nord, logement libre. Soir seulement. TAlon 6161, pas d'agents. 32—131-3R

PROPRIETE commerciale, 66 x 85, 3,500 pieds carrés, libre 1er mai, 540 Duluth est. BElair 1765; soir: FRontenac 1225. 32—130-3 R

33 Entrepôts à louer

ENTREPOT à louer, arrière de 2207 Masson, 2 étages, 20 x 20, entrée par ruelle, $35 par mois. Verdun Realties, 4843 Ave Verdun. YOrk 3264. 33—127-6

37 Manufactures à vendre

A ST-REMI, 18 milles sud de Montréal, bâtisse 1ère classe, plain pied, 100 x 100, vacant. EXdale 8789. 37—129-6 R

MANUFACTURE, 8,000 pieds plancher, avec ou sans machinerie. Très bonnes conditions. CLairval 4481.

47 Bureaux à louer

1er et 2e PLANCHER
pour bureaux, salle d'échantillons, entrepôt, etc.
1800 pieds carrés chaque plancher.
Chauffé, Gicleurs, Monte-charge
PRET POUR 1er MAI
S'ADRESSER
M. A. BRODEUR
9 OUEST, NOTRE-DAME
LANCASTER 2776
47—121-19

EDIFICE RADIO CITY
265 Craig Ouest, près coin Bleury, bureaux pour professionnels; occupation immédiate et le 1er mai, 2.50 le pied. 325 à 5,400 pieds. Edifice clair et moderne à l'épreuve du feu; ascenseur passager, nettoyage compris. Demander surintendant ou appeler PLateau 3421. 47—117-26

2 APPTS partiellement meublés pour professionnel ou homme d'affaires. 2015 Guy, 3e étage. De 1 à 9 heures. 47—132-3R

AUX médecins, dentistes, bureaux, boul. St-Joseph près St-Denis. Ecrire case postale 61, Outremont. 47—121-26R

2 BUREAUX 13 x 15, courtier, agent d'assurances, comptable, etc. Coin Bélanger et Iberville, DOllard 0315. 47—131-3

BUREAU chauffé à louer, centre commercial, tuyauterie pour dentiste. 3950 Wellington, TRenmore 7813, TRenmore 6061. 47—130-3R

BUREAU à louer, 20 x 20, situé 678 Cathcart, loyer 65.00. S'adresser par téléphone UNIversity 6-0444.

BUREAU bon marché. 4535 St-Denis. BElair 9032. 47—131-3R

BUREAU avec salle d'attente pour médecin, comptable, opticien, notaire, etc. Chauffé éclairé dans édifice Banque Provinciale, 1344 Ontario. S'adresser au gérant de la banque. 47—125-26

CENTRE commercial, convenable agences, salles échantillons, stationnement. Immédiatement. HArbour 6375. 47—131-6

3550 SWAIL, bureau pour médecin. S'adresser sur les lieux, janitor. 47—129-6R

52 Appartements à louer

A BAS PRIX, pour déménagements. Jour et soir. PLateau 7000. 52—118-26 R

A 190 DES PINS ouest, pièce moderne, cuisinette, poêle, réfrigérateur, électricité payée, toilette, douche, concierge. 52—130-4 R

APPT moderne, 2½ pièces, poêle, frigidaire, linoléum, taxes payées, concierge, 3475 Stanley. 52—131-2R

4 APPTS chauffés dans Westmount. 65.00 par mois. LAncaster 9524. 52—131-2 R

3 APPTS non meublés, pour 1er mai. 5460—14e, Rosemont. 52—127-6 R

COTE STE-CATHERINE, 3½ grandes pièces, réfrigérateur, poêle gaz, taxes payées, vénitiens, 85.00. AMherst 5772. 52—128-5R

GRAND appt meublé, non, accepterais couple avec enfant, usage cuisine. 3770 Bélair, Ville St-Michel. 52—131-2 R

NOUVEAU, plusieurs 1½ appt, cuisinette, toilette privée, frigidaire, poêle, linoléum, vénitiens, 55.00, 60.00. 8035 Bloomfield. 52—128-26 R

PAPINEAU face au Parc Lafontaine, rez-de-chaussée, salon, chambre à coucher, salle à manger ou seconde chambre à coucher, cuisine et salle de bain, le tout non meublé. Chauffé, poêle à gaz, réfrigérateur, incinérateur et service de concierge: $70.00. Locataire actuel garde une chambre à coucher, séparée du reste du logis. Donnez référence financière ou nom de l'employeur. Répondre boîte 2383 La Presse. 52—131-3

52 Appartements à louer

3 PIECES fermées, chauffées, 80.00, eau chaude, poêle, frigidaire, linoléum, stores, 1er avril. 2177 Papineau, appt 1. 52—132-6R

5½ PIECES, chauffé, eau chaude, incinérateur, réfrigérateur, poêle à gaz, stores vénitiens, linoléum, lessiveuse Bendix, service concierge, taxe eau payée, occupation immédiate, sur avenue Decelles, loyer 125. GRavelle 4863. 52—128-6

2 PIECES, réfrigérateur, poêle, électricité et taxes payées, 65.00 par mois. 5949 blvd Monk. GLenview 4138. WIlbank 9615. 52—127-6R

QUARTIER Côte-des-Neiges, apt. neuf 3½ pièces, chauffé, tout confort, y compris frigidaire, poêle, machines bendix et séchoirs. S'ad. au surintendant, 5575 Beaucourt. REgent 3—6879. 52—132-3 R

54 Appart. meublés à louer

A DEMOISELLES propres, distinguées belle chambre chauffée, bien meublée, neuve, cuisine, lavabo, eau chaude, frigidaire, téléphone. Faut voir. 7808 Berri. 54—131-4R

AI chambre genre appt., privilège cuisine, bébé accepté. TUrcotte 4335. 54—132-3 R

APPARTEMENTS, meublés, chauffés, frigidaire, poêle électrique, 2 personnes, CLairval 1900. 54—131-3 R

2 APPTS à louer, gaz, eau chaude, lavabo. BElair 9083. 54—130-3R

APPT. meublé 1 pièce, très propre. 3041 Bleury, après 6 p.m. 2039 Bleury. 54—132-3 R

APPT ensoleillé tranquille, propre, cuisine. Jeanne-Mance, Ste-Catherine. HArbour 7452. 54—131-2R

CENTRAL, Lincoln 1839, 1 pièce, frigidaire, cuisine, semi-privée, redécorée, meublée, 45.00, 50.00, 55.00. 54—128-26R

JEANNE-MANCE 3440, près Sherbrooke, grande pièce ensoleillée, aussi petite 6.00, avec lavabo, gaz glacière. 54—R

LONGUEUIL, grande pièce, toutes commodités, gens tranquilles. ORléans 5-0408. 54—131-2R

N.D.G., 2½ appts, modernes, semi-privés. Références. Après 6 p.m. ELwood 5365. 54—130-3R

PEEL, appt meublé, sous-sol, très propre, 3 pièces, salle de bain. HArbour 5427. 54—132-3R

UNE chambre appt, bain, privilège cuisine. S'adresser 1244 Mackay. 54—131-3 R

UNE pièce meublée, 4248 Delorimier. FAlkirk 9207. 54—131-2 R

56 Maisons chauffées à louer

APPARTEMENTS NEUFS
OCCUPATION
MARS, AVRIL, MAI
COTE-DES-NEIGES, AVEC COMMUNICATIONS FACILES POUR LE CENTRE DE LA VILLE 10 MINUTES AVEC LE TRAIN DU C.N.R. GARE PORTAL HEIGHTS PRES DE BON SERVICE D'AUTOBUS.
1½—$65.00
2 — $75.00
3½ — 85.00-87.50
4½ — 92.50-95.00
CHAUFFES, EAU CHAUDE A L'ANNEE, POELES, FRIGIDAIRE, LINOLEUM, TAXES D'EAU PAYEES, INCINERATEUR, BALCON. S'ADRESSER A 2950 BARCLAY OU ATLANTIC 4951. 56—128-6

A 6025, 39e ave, Rosemont. Logement 6 appts. Deux de 5. Chauffés moderne, neuf, libre. 56—129-10R

3½ APPTS, modernes, chauffés, 55.00. Ameublement à vendre. S'adresser: 2699 Leclerc. Soir entre 7-9 p.m. 56—132-3R

BLVD MORGAN, 3 appts modernes, chauffés $68.00. TUrcotte 2591. 56—131-7

3 GRANDES pièces chauffées, eau chaude fournie, linoléum, stores vénitiens, poêle électrique, frigidaire, 75.00 par mois. S'ad. 1293 Laurier est. 56—131-2

LOGEMENT moderne 6 pièces, chauffé, avec garage, 125.00 par mois, visible samedi et dimanche, entre midi et 3 h., 6819 20e Avenue, Rosemont. LAncaster 2558. 56—130-3 R

LOGEMENT 5 pièces, moderne, chauffées, fermées, nord de la ville. DUpont 6434. 56—131-2 R

LOGEMENT chauffé, Laval près Sherbrooke, 2 grandes pièces. R. Drouin. MArquette 9111. EXdale 4292. 56—131-2 R

LOGEMENT neuf, 5 pièces chauffées, 85.00 par mois. CLairval 2789. 56—131-2 R

PRES Crémazie, 3 appts fermés, chauffés, eau chaude, loyer 60.00, ameublement à vendre. DUpont 9603. 56—130-3 R

57 Logements à louer

A BAS PRIX déménagement toutes sortes. Ouvert jour, nuit. DOllard 9184. 57—114-26

APPELEZ pour déménagement. PLateau 7000. 57—108-26R

APPELEZ Trudeau Transport, déménagement frigidaires, meubles, valises, chambres. Ouvrage garanti ville ou campagne. AMherst 7535. 57—116-24

MONTREAL MOVING & STORAGE Déménagement. Entreposage. Emballage. Tous assurés. AMherst 6650. 57—114-26

ABANDONNE logis aussitôt loué, absolument rien acheter. Informations: 1406 Iberville. 57—132-2

A 2357 BELANGER, logis libre. Rien à acheter. 57—132-6

A 7066 BLVD PIE IX, 5 appts chauffés. Occupation immédiate. 57—127-6R

A BONS locataires, logis libre. Rien à acheter. 4170 St-Hubert. 10 à 5 P.M. 57—132-6

A CEUX qui désirent meubles, j'ai un logement. Appeler entre 4 et 7 p.m. seulement. TAlon 8174. 57—125-26

A CEUX qui ont besoin de meubles, nous vous fournissons logement. TAlon 5067. 57—124-26

A CEUX qui ont besoin de meubles neufs, nous vous fournissons logements. TAlon 1300. 57—124-26R

A LOUER, 5 appts modernes. S'adresser 6279 Chabot. TAlon 6091. 57—131-2

A LOUER 4 appartements, 13.00 par semaine. Visible lundi et mardi. 1591 St-Urbain. 57—

A LOUER 3 appts., 2 appts, 2ème étage. 1773 Marquette, Ville Jacques-Cartier. ORléans 5-7170. 57—131-3R

AMEUBLEMENT 7 belles pièces, $1350. Long bail, cause départ. 1553 Beaudry près Demontigny. HArbour 7934. 57—18.20.21.23

A PONT-VIAU, rue Cousineau, 4 appts non chauffé, 65.00 par mois. MOntcalm 4-3138. 57—131-2 R

4 APPTS, ameublement à vendre. S'adresser CHerrier 3378. 57—131-3

4 APPTS meublés, rue Brébeuf, face parc Lafontaine, loyer 55, meubles 800, très beau site. Appelez de 5 à 6. FAlkirk 7071, demandez M. Robinson. 57—131-2 R

ASSUREZ-VOUS contre feu et vol, 10 versements. CHerrier 2964. 57—4.7.9.11.14.16.18.21.23.25.28.30 R

ATTENTION futurs mariés. Si vous avez besoin de meubles nous vous fournissons logement. De 3 à 6 pièces. Jour ou soir. CAlumet 7224. 57—109-31

ATTENTION! Logement 3 appts, ameublement à vendre au complet ou séparé; offre avantageuse. Cause départ. DUpont 9101, après 7 hres. 57—131-3R

AVEC achat meubles nous fournissons logement. GRavelle 2070. 57—114-26

AVEZ-VOUS besoin de meubles neufs, fournissons logement. HArbour 9414. 57—124-16

AVONS plusieurs logements vides. Charge minime. Jour: 1217 Université, UNiversity 6-3880. Soir 7 à 9, mardi, jeudi. 8521 Henri-Julien. 57—132-5

AVONS logement libre, maintenant. Charge minime. Acmé. MArquette 6627. 57—2.3.4.5.6.9.10.11.12.13. 16.17.18.19.20.23.24.25.26.27.30.31

BEAU 4 pièces à louer, avec bail; ameublement à vendre. 7980 Henri-Julien. VEndôme 5938. 57—131-2

CAUSE départ en dehors de la ville, 3 pièces modernes, ancien ménage à faire, fauteuils neufs à vendre, loyer 60.00. S'adresser à P. Landry, 6619, 10ème Ave Rosemont, entre 6 et 9 hres. 57—131-2

DUPLEX très moderne, boulevard, 5 pièces fermées, chauffage central, eau chaude continuelle, 220, balcons $115. Ecrire case 2373 La Presse. 57—130-6R

2e ETAGE, 5½ appts, non chauffé, 70.00, après 6 hrs. 6340, 41e, Rosemont. CLairval 8560. 57—R

5 GRANDS APPTS, bas, garage, cave, loyer 50.00 avec bail, nord de la ville, frais décorés, ameublement complet meilleure offre. DUpont 9975. 57—130-3 R

5 GRANDES pièces avec garage poêle, fournaise, frigidaire fournis, accepterais enfants. 4500 Barclay, appt 1. 57—132-3 R

5 GRANDES pièces meublées. Pas d'agents. Cause maladie. REgent 3-0874. 57—128-6R

LOGEMENT, 2-5½ à louer, chauffés, frigidaire, poêle électrique, 145.00 par mois. 2577 Gohier; aussi 5½ chauffé, possession immédiate, $125. 6567 Coolbrook près Van Horne. CAlumet 3187. 57—131-2 R

LOGEMENT 3 pièces, 20.00 par mois, après 6 hres. BElair 1241, libre immédiatement. 57—132-2R

LOGEMENT 4 pièces, avec ameublement à vendre. Bail à long terme. 4430A De Bullion. BElair 7167. 57—131-2R

57 Logements à louer

LOGEMENTS
Non meublés, dans tout Montréal. 275 Sherbrooke Est. midi à 8. 57—131-2

LOGEMENT à louer, 3 appts, poêle à gaz, frigidaire, fournaise fournis. 61.00 par mois. 6575 20e ave Rosemont, appt 8. 57—130-3 R

2 MAISONS à louer, 5 appts. MUrray 1-4955. 57—131-3R

6 PIECES modernes chauffées, ameublement à vendre. 2265 Sherbrooke est. 57—131-3 R

3 PIECES chauffées, loyer 50.00, meubles 600, centre. 1209 Rachel. 57—132-2

7 PIECES, loyer 40.00, meubles 700. Henri-Julien et Rachel. 1209 Rachel. 57—132-2

7 PIECES bien éclairées, 75.00, libres. Jour seulement. 933 Girouard. 57—131-2 R

SI VOUS AVEZ besoin de meubles. Nous fournissons logement. CAlumet 7224. 57—132-8

2 SOUBASSEMENTS de 5 appts chauffés, 1 rez-de-chaussée de 6 appts, chauffé, très moderne, 6025, 39e Ave, Rosemont. 57—122-15R

VERDUN, Blvd Desmarchais, 5 appts neufs meublés, 2,500.00, loyer 55.00. Ecrire case 2314 La Presse. 57—128-5 R

57-A Logements à échanger

ECHANGERAIT 7 pièces près Forum, loyer 70.00, pour 1-4. WIlbank 2888 après 5.30 p.m. 57A—132-3R

58 On demande à louer

ABANDONNEZ-VOUS un logis. Je louerais pour 1er mai ou avant, adultes, références. Pas d'agents. CAlumet 8711. 58—132-6

ABANDONNEZ-VOUS votre logement pour 1er mai? Urgent. DOllard 5088. 58—23.24.26.27

ABANDONNEZ-VOUS un logis, avons locataires de références, qui loueraient immédiatement. Appelez-nous. AMherst 4805. 58—23.24.26.27

A BAS prix, louerais madame Demers. BElair 8741. HArbour 6428. 58—115-25

A BAS PRIX, besoin logis pour le plus tôt possible. Références sérieuses. TAlon 1300. 58—124-26R

A BAS PRIX, 4-7 pièces, semi-meublés, LAncaster 4145. 58—131-6 R

A BAS PRIX, besoin logis semi-meublé. HOchelaga 0870. 58—129-10 R

A BONS locataires, besoin urgent logis, adultes seulement, références sérieuses. HOchelaga 1546, entre 9.30 et 5.30. 58—132-6

ABSOLUMENT besoin logements vides ou meublés. AMherst 4006. 58—132-5

ABSOLUMENT besoin 3-4 pièces, dans Verdun si possible. POntiac 6-4180. 58—131-3 R

ABSOLUMENT besoin 3 ou 4 appartements, références données. TAlon 8174. 58—125-26

ABSOLUMENT besoin logement, achèterais quelques meubles. Pas d'agents. LAncaster 0619. 58—132-2R

ABSOLUMENT besoin d'un logement, très bonnes références. HArbour 9414. 58—124-16

AI BESOIN logement chauffé, 3 pièces, 50.00 à 55.00, quartier Maisonneuve, Viauville. FAlkirk 8952. 58—131-2R

AI BESOIN logement, 5-6 appts. CHerrier 3608. 58—132-3R

AI BESOIN 4 appts ou plus. CAlumet 4819. 58—131-2 R

AI besoin 3-4 appts, 45.00-50.00 mois, 220. HOchelaga 9443. 58—132-6 R

AI BESOIN logis pour le plus tôt possible, adultes, références. CHerrier 1909. 58—132-6

AI BESOIN logement 4-5 appts., fermés, dans Rosemont, paierais 6 mois à 1 an d'avance, employé gouvernement. CRescent 7834. 58—130-3

AI BESOIN 5-6 appts, non meublés, pour employé Molson. MArquette 3963. 58—132-3 R

AI besoin logement, couple, références fournies. GRavelle 9180. 58—124-26

ATTENTION propriétaires! Pourquoi vous donner le trouble de louer vos logements vous-mêmes? Nous vous trouvons locataires solvables et vous récompensons généreusement en surplus pour le profit que nous rapporte la vente des meubles. Informations: Victoria 6241. 58—128-15

AUCUNE charge, locataire immédiats pour logements. UNiversity 6-3880, VEndôme 0545. 58—132-5

AVEC bonnes références, couple désire logement de 3 à 6 pièces. CAlumet 7224. 58—117-23

AVEC bonnes références, couple désire logement. CAlumet 7224. 58—132-8

AVEC références fournies, couple désire logement. GRavelle 2070. 58—114-26

AVEZ-VOUS logement pour grande et bonne famille. HArbour 1441. 58—131-2

BAS prix, besoin logis semi meublé. HOchelaga 0870. 58—123-10 R

BESOIN urgent de 2 logements, un dans le nord et l'autre dans l'est. 4 appartements, à prix raisonnable, bonnes références. GRavelle 6922. 58—

COUPLE demande logement, nord ville, 3-4 appts. VEndôme 1828. 58—132-2R

DEMANDE, nord ville, 4 appts, chauffés, neuf, 60.00. DOllard 1672. 58—130-3R

DEMANDE APPT ou logement 5 ou 6 pièces, chauffées ou non. Près école protestante dans Rosemont. CHerrier 3304. 58—131-3R

DESIRE logements non meublés, centre, Longueuil, Verdun, Outremont, Ville Lasalle, St-Eustache, Cartierville, Ville St-Laurent. HArbour 1441. 58—131-2

FUTURE mariée désire logement 3-5 appts, paierait 40.00-60.00. Pas d'agents ni meubles. DOllard 5817 et CAlumet 2889. 58—130-3 R

LOCATAIRE responsable, 17 ans au même endroit. Meilleures références, 4 adultes. Besoin logement 1er mai, 4-5 pièces, chauffé ou non, 2 chambres fermées, propre. Pas d'ameublement. Paroisse St-Enfant-Jésus ou environs. DOllard 8054. 58—131-2 R

LOGEMENT 4 à 6 appts, St-Henri ou bas de ville. Adultes seulement. MArquette 3775. 58—131-2 R

ON DEMANDE logement, bonnes références. FRontenac 8984. 58—131-2 R

ON DEMANDE 5-6 appts, 60.00 à 65.00, bonnes références. DOllard 7231. 58—131-3 R

PERSONNES solvables demandent logement 3 ou 4 appts non meublés. Victoria 6241. 58—128-15

3-4 PIECES, chauffé ou non, 50.00 par mois. TAlon 5942.

59 Maisons meublées à louer

COTTAGE meublé, Outremont, 7 pièces, chauffé, éclairé, 200.00. CAlumet 6992. 59—131-6 R

62 Maisons campagne à louer

A LOUER, 3 résidence modernes, près de l'eau. FRontenac 5618. 62—130-3

PLACE idéale, adultes ou enfants, 3 appts, meublés, électricité, près autobus, église, toutes commodités, saison, 17 Montréal, autobus St-Calixte, Camps Auger, 134 Boulevard Ste-Anne, Ste-Anne des Plaines. 62—21.23.28.30 mars 4 avril

63 Maisons camp. demandées

BESOIN 1-5 pièces et 1-6 pièces. De 10 à 12 milles de Montréal, 25.00 à 30.00 mois. AMherst 3919. 63—131-2 R

HOMME à sa pension demande à louer maison campagne, près de l'eau, en dehors du village. N. Séguin, VIctoria 8586. 63—131-3R

66 A louer — Divers

CHAISES roulantes d'invalides, chromées, lits d'hôpital, écrans, etc. Nous vendons, achetons, louons et échangeons. Bench & Table Service, 6230 Décarie. ATlantic 4755. M. Raymond. 66—114-26

67 Garages à louer

GRAND garage, pourra servir pour boutique ou entrepôt. S'adresser 7813 St-Denis. 67—131-3R

68A Garages à vendre

CAPACITE 10 chars, terrain 105 x 122, avec maison de 4 chambres, moderne, remorque puissante, magasin de pièces et accessoires. Gros débit de gazoline. MOntcalm 4-3383. M. Gay. 68A—131-2 R

69 Moteurs et yachts

MOTEUR Evinrude 52, 25 H.P., coque 12 P.T., très vite. TRenmore 3954. 69—132-3 R

70 Chevaux — Voitures

LORRIE avec pneus et attelage. LAncaster 7318. 70—132-2

72 Animaux domestiques

BELLE chatte angora, gris bleu, de race, 1½ an, 25.00. AMherst 1277. 72—132-2R

CHINCHUAHUA et fox pour services. BElair 1389, après 6 hres. 72—129-4

EPAGNEULS, jeunes chiens jaune et brun de toute beauté, enregistrés, issus de champions. Prix raisonnable. UNiversity 6-7179. 72—130-3R

EXPOSITION chiens, oiseaux, poissons tropicaux, etc., sera tenue par la Verdun Live Hobby Association, salle Tétreault, 5122 Wellington, Verdun, le 24 mars à 8 p.m. Entrée libre. 72spc.—R

72 Animaux domestiques

FEMELLE Chihuahua 6 mois, 2 lbs. 4230 Iberville. 72—131-3R

SINGE Guenon à vendre avec cage 75.00. CAlumet 6585. 72—131-2 R

73 Oeufs — Volailles

GRATIS aux aviculteurs guide avicole avec liste de prix. Couvoir Coopératif Vaudreuil, Dorion, Qué. 73—124-30

75 Instruments de musique

PIANOS
remis à neuf
à partir de $109 en montant
CHEZ
C. W. LINDSAY CO
1112 OUEST STE-CATHERINE
Tél. UNiversity 6-9921
75—114-26

A BON marché, très bon piano pas trop gros. 510 Ste-Catherine est. 75—114-26

ACCORDEON, trompette loués 1.00 semaine. Cours privés. Turcot. HArbour 9332. 75—14.16.18.20.21.23.25.27.28.31 R

ACCORDEON-PIANO prêté pour cours privé. FAlkirk 4293. 75—13.16.20.23.27 30R

ACHETERAIS piano droit marque "Pratt" ou "Heintzman". Signalez MArquette 6201. M. Crepeau. 75spc—128-26

AUBAINE, petit piano droit, banc 85.00. 8687 St-Denis. 75—131-9R

AUBAINE, piano Knabe à queue comme neuf. 8687 St-Denis. 75—131-9R

BEAU PIANO nouveau Console blond, dernier modèle. 8687 St-Denis. 75—131-9R

BEAU piano très propre, parfaite condition. Bon marché. 62[illegible] Iberville. 75—114-26

CHEZ Willis ! Petit piano Willis, garanti sans condition, réelle aubaine. Willis et Co. Limited, Ste-Catherine et Drummond. 75—132-3

CHIEN noir et tan à vendre. 3 livres, 6 mois. 3910 Bannatyne. TRenmore 9244. 75—

HEINTZMAN droit très beau, avec banc. 8687 St-Denis. 75—131-9R

OCCASION — Directement de notre manufacture, quelques petits pianos à queue, modèle 1953, au prix d'un piano ordinaire. Modèle Consolette $344.00 au prix du gros. Ecrivez pour recevoir le catalogue de nos 16 modèles. Les Pianos Quidoz, Ste-Thérèse, P.Q. Tél. 3206. (Montréal, tel. FRontenac 1620). 75—131-12

PIANOS assortis, reconditionnés, vendus garantie. 1178 Demontigny est. FRontenac 4159. 75—109-26

2 PIANOS à vendre pour entreposage. 1 Morris, 1 Lindsay. CHerrier 7153. 75—131-2R

76 Radios — Accessoires

A BAS PRIX domicile, réparation radios. Ouvrage garanti. FRontenac 7147. 76—114-26

MACHINES enregistreuses à ruban, à vendre en lots ou individuellement en vue de solder stock en magasin. GRavelle 0753. 76—127-6 R

l'appareil
CONSOLIDATED RADIO
1130 Bernard ouest. CRescent 2159-50. 76—114-26

76-A Radios à louer

TELEVISION ET RADIOS
LOCATION
CONSOLIDATED RADIO
1130 Bernard O. CRescent 2159-50
76A—114-26

77 Télévision

ACHETEZ A GRANDE REDUCTION Télévisions, réfrigérateurs, laveuses, devons vendre. 3794 St-Laurent. LAncaster 7985. 77—116-26

ACHETEZ télévision, aucun dépôt, marques réputées, certificat de garantie par écrit, démonstration gratuite. Réal Gauthier. AMherst 5859. 77—122-18 R

AIMERIEZ-VOUS une télévision? Tous les modèles de 7" à 21" au prix que vous désirez payer. Appeler monsieur Bédard. LAncaster 1674. 77—132-6R

APPAREIL de télévision 12 à 21 pouces, prix variant 125 à 295. Termes si désiré. 157 St-Zotique est. GRavelle 6337. 77—124-26R

ATTENTION! ATTENTION!
TELEVISIONS PAS D'ARGENT COMPTANT
7 pouces à 21 pouces, 75.00 et plus. Morris Television, 1291 Manning. Tél. POntiac 6-3640. 77—121-12R

REPARATIONS, mise au point de votre téléviseur, contrat de service et assurance. GRavelle 2909. 77—124-16

TELEVISIONS 10 pouces 135.00, 14 pouces 150.00, 17 pouces 195.00. 8423 Henri-Julien. DUpont 0438. 77—130-3R

TELEVISION 14 pouces, légèrement usagée, bon marché. 8796 Berri. 77—131-2

VENTE de téléviseurs 149.00, garantis, toutes marques connues, facilités de paiement. Un léger dépôt livre un téléviseur chez vous ce soir. 77, Ste-Catherine ouest. LAncaster 1413. 77—122-26

79 Réfrigérateurs électriques

A LOUER, meilleure marque de réfrigérateur, pour aussi peu que .20 par jour. 763 Beaubien est. GRavelle 3665. 79—132-5 R

ATTENTION! Réparations réfrigérateurs toutes marques, estimés gratuitement. Ouvrage garanti ou argent remis. Canada Refrigerations Service. Jour et nuit HArbour 1332. 79—117-26

80 Ameublements

BEAUBIEN, près Denormanville, 3e étage, 4 pièces richement meublées et très propre, loyer 75.00 chauffé. Ameublement 2,000.00. WIlbank 4191. 80—

SET A DINER, autres articles de ménage. FAlkirk 2141. 80—131-3

STUART, près Ball, appt 3 pièces sous-sol, loyer 48, chauffé. Ameublement 1,000. WIlbank 4191. 80—

81 Articles de ménage

A BAS PRIX
Enchères Cherrier — 967 St-Antoine. Vendons, échangeons meubles toutes sortes, neufs, usagés. UNiversity 6-4797. 81—114-26

ACHETEZ A GRANDE REDUCTION
ECONOMISEZ 15 A 50%
Chesterfield, davenport, matelas, sets de chambre, chrome, poêles, réfrigérateurs, laveuses, machines coudre, etc. CLairval 9687. 81—111-26

A ECHANGER, poêle combiné 2 ronds gaz, bois, charbon, marque 'Beach' condition parfaite. Pour poêle électrique 220 ou 2 ou 3 ronds avec fourneau. GRavelle 1549, après 6 hres p.m. 81—132-3R

$50.00 ALLOUES
pour votre vieux moulin à laver, glacière, chesterfield etc. en n'importe quelle condition, comme premier paiement sur achat de télévision, frigidaire, chesterfield, moulin à coudre, set de chambre, moulin à laver, etc.
B. & C. FURNITURE
972 ST-LAURENT-LANCASTER 8574
81—130-3

AMEUBLEMENT neuf pour 3 pièces comprenant mobilier de chambre 3 morceaux fini noyer, bureau double, commode, lit double, set de cuisine chromé, table avec extension, dessus arborite et 4 chaises chromées, solides; chesterfield 3 morceaux reps 2 couleurs, entièrement à ressorts; tapis de salon 6x9; lampe torchère. Sacrifiera le tout 259.00. Vendra séparément si désiré. S'ad. 5820 Sherbrooke ouest. ELwood 7325. 81—121-19

AMEUBLEMENT D'ENFANTS
Plus grand assortiment meubles d'enfants et carrosses d'enfants en ville à prix réduit.
AU CONFORT DES BEBES
7348 A St-Denis
81—114-26

25 ARTICLES pour meubler 4 ou 5 chambres. Lit complet, couleur pâle, chesterfield studio presque neuf. Vraie aubaine. HOchelaga 0888. 81—130-3 R

ATTENTION, nouveaux mariés ! Pour un ameublement complet, comptant ou crédit, nous vendons à 10% de commission sur prix coûtant. Transport et service à part. VIctoria 2179. 81—127-15

ATTENTION ! QUELLE AUBAINE
Sets chesterfield, davenports, sets chambre, sets cuisine, tables, lampes, etc. Prix de la manufacture.
L. LAPIERRE — 7566 ST-HUBERT
81—113-26

ATTRAYANT tapis broadloom, 9 x 12, comme neuf, poil très fourni, à sacrifice, 90.00. Tapis oriental 9 x 12, 90.00, un autre 8 x 10, 75.00. Gril électrique, divan. Très raisonnable. VIctoria 5233. 81—17.19.20.21.23

AUBAINE, lit, bureau, garde-robe. 1475 Blvd St-Joseph est. 81—130-3R

AUBAINE, un lot de matelas, balance de manufacture, valeur jusqu'à 49.00, prix 18.00, sommier 8.00, garde-robes. 4693 Christophe-Colomb. 81—130-6

AUBAINE: poêle charbon 19.00, gaz 10.00, fournaise 9.50, lessiveuse électrique 25.00. 930 Mt-Royal est. 81—115-26

AVONS très grand choix de meubles, poêles usagés. Aussi meubles neufs. 1223 rue Amherst, sous-sol. 81—114-26

BALAYEUSE électrique poêle, set de chambre, autres meubles. AMherst 9887. 81—18.20.23

BEAU set de salon à vendre. TAlon 1589. 81—131-2 R

BON marché, sets chambre, sets cuisine, poêles, laveuses, poêles à gaz 3 et 4 ronds, réfrigérateurs. 7769 St-Hubert. 81—131-3R

CARROSSE double pour jumeaux, très propre. HEmlock 3176. 81—131-2 R

CHAISES cuisine, lits, tapis passage, studio, moulin Singer. VEndôme 0658. 81—131-2

81 Articles de ménage

SURVEILLEZ LA
VENTE
SOLDE
D'ATELIER
SPECIALE
Mobiliers de chambre à coucher
Mobiliers de salle à manger
Chesterfields
Glacières
Articles en aluminium
Poêles, etc.
Woodhouse Annexe
87 STE-CATHERINE O.
81—130-3

Capitol Furniture Co.
SPECIAL DE MARS
AMEUBLEMENT DE LUXE, 3 PIECES
MOBILIERS CHAMBRES A COUCHER, 5 ARTICLES
CUISINE, 5 ARTICLES
SALON, 3 ARTICLES
LE TOUT POUR: $299
FACILITES DE PAIEMENT
5 ETAGES DE MEUBLES NEUFS
391 OUEST, STE-CATHERINE
LANCASTER 8621
81—131-9

A LOUER
Laveuses électriques au mois. TAlon 1300. 81—131-6R

CHESTERFIELD sofa, table extension, buffet. FItzroy 4346. 395 Kensington, Westmount. 81—130-5 R

CHESTERFIELD 3 morceaux velours, en bonne condition; set de cuisine en bois, construction solide, table avec extension et 4 chaises; tapis 6x9 Axminster en bon état. Vendra le tout immédiatement 75.00. Aussi tapis de passage Axminster 10 verges, sacrifiera 3.50 la verge. 5820 Sherbrooke ouest. ELwood 7325. 81—121-19

COUCHETTE 2, poêle à charbon 15., laveuse électrique 10., set chesterfield 24.95, set cuisine 24.95, buffet 4.50, machine à coudre 15, sommier 3, table d'extension 10, poêle combiné 24, brûleur à l'huile 24.95. M. Aber Inc. 3611 Notre-Dame Ouest. 81—114-26

30,000 de stock, chesterfields, sets de chambre, cuisine, poêles, réfrigérateurs, lessiveuses aussi usagés. DOllard 6334. 81—113-26

DIVAN-STUDIO, velours côtelé vert foncé, très propre, bon marché. 7568 Henri-Julien. 81—131-2 R

ECHANGEONS meubles usagés de tous genres. TAlon 3309. 81spc.—117-23

ENGLISH sofa table, 150.00, en parfaite condition. WIlbank 0165. 81—132-6R

ESCOMPTE DE 20 A 50%
TV, radios, réfrigérateurs, poêles, lessiveuses, polisseuses, aspirateurs, machine à coudre, garde-robe, mobiliers chambre à coucher, cuisine, chesterfield, armoires, bicyclettes, carrosse et lits de bébé. 939 Saint-Laurent. LAncaster 9281. 81—129-6

FOURNAISE huile, équipement complet 40.00, poêle gaz 10.00, set cuisine 12.00, matelas ressorts, sommier 20.00. 6272 Des Ecores. 81—132-2

GARDE-ROBES neuves non endommagées 22.00 et plus. VIctoria 2179. 81—127-15

GARDE-ROBES avec miroir $25 chacun. TAlon 3309. 81—118-22

GARDES-ROBES doubles 29.00, simples 22.00, autres meubles prix du gros. Prompte livraison. VIctoria 2179. 81—127-26 R

GARDE-ROBES doubles neuves sans imperfections pour 29.00. 505 De Castelnau. GRavelle 6229. 81—127-15

GLACIERE 2.95 et plus, frigidaires 79.00. 6568 Papineau. GRavelle 9608. 81—114-26

GROS poêle blanc électrique, automatique "Moffat". WIlbank 3054. 81—132-3 R

GROS radio combiné, petits poêles électriques. TAlon 8077. 81—131-3R

LAVEUSES 15.00 et plus. Garanties. Réparations. 6568 Papineau. GRavelle 9608. 81—114-26

LAVEUSE, réparation, vente, neuves, usagées. Beaulieu. FRontenac 5524. 4487 Delaroche. 81—114-26

LESSIVEUSE Connor Thermo en bon état, 125.00. 5720 Wilderton. REgent 3-2607. 81—19.23.24

LIT ¾, bon matelas ressorts, 20.00. 7000 St-Hubert. 81—131-2 R

LITS juvénile, bassinette, bureau, parc, carrosse, tricycle, marchette. VEndôme 0658. 81—131-2

2 LITS, un tabouret de piano, une commode, à prix raisonnable. 5288 Waverley. 81—131-2 R

MACHINES Singer électrique 75.00, pédale 18.00, chesterfield. 2357 Blvd Rosemont. 81—132-6

MACHINES à coudre domestique "Necchi" "Singer" démonstration gratuite, aussi Singer industrielles 95 K 40, 96 high speed, moteur silencieux, garanties, ventes, échanges et location, paiements faciles. Chalifour & Frères. 6510 Delorimier, coin Beaubien. GRavelle 3277. 81—115-26 R

MACHINES à coudre Singer manufacture 95K10, table même. 939 St-Laurent. LAncaster 9281. 81sp.—129-6

MACHINE A COUDRE
Confiez vos réparations et achats de toutes machines à coudre à un homme de 30 ans d'expérience dans des usines Singer. Location, moteur posé. Termes faciles. Barré. 7223 Delorimier. CAlumet 2001. 81—107-26

MARCEL LEGAULT LTEE
Sets de cuisine chromés neufs, exclusivement du manufacturier, prix incomparablement bas, chrome garanti pour 20 ans. CAlumet 7224. 81—121-19

50 MATELAS à ressorts, prix du gros, toutes grandeurs 16.95. FRontenac 6651. 81—23.25R

OCCASION chaise roulante avec dossier haut. Bon marché. 7092 Delaroche. DOllard 7314. 81—131-2R

POELE à gaz "Gurney", 38 pouces de long, modèle très récent, genre poêle électrique. Visible jours et soirs. 8247 Drolet. 81—130-4 R

POELES 7.95 plus fournaises huile, charbon. GRavelle 9608. 6568 Papineau. 81—114-26

POELE combiné à vendre. TAlon 7303. 81—131-2 R

POELE combiné à vendre, 50.00. S'adresser 5146, 9ème avenue, Rosemont. CHerrier 3728. 81—131-2R

POELE Findlay blanc combiné huile et gaz. 6609A Papineau. 81—131-2

POELE McClary blanc combiné huile et gaz. Set studio, table, chaises, lit au complet 4½ pi. Fournaise Baril. CLairval 2954. 81—131-2 R

POELE blanc combiné à gaz récent modèle, aubaine. 756 Lacasse. WIlbank 1844. 81—131-3 R

POELE McClary combiné gaz et huile, en bon état. GRavelle 8439. 81—131-2R

POELE avec 2 brûleurs, réservoir 150 gallons, lessiveuse. MArquette 1100. 81—131-2 R

POELE Bélanger blanc et noir, gaz et huile. TUrcotte 5025. 81—132-3R

POELE combiné gaz, couleur crème, neuf 60.00, sofa et tapis de passage. Tél. HEmlock 0995. 81—132-2

SET de cuisine chromé, lessiveuse, poêle, set de chambre, set de salon, neufs, à prix ridicule. Dick. HOchelaga 2807. 81—117-26

SET cuisine chromé modèle 53, directement du manufacturier. DOllard 3070. 81—118-22 R

SETS cuisine, chromés, légèrement endommagés. Directs du manufacturier. Appelez FItzroy 1326. 81—125-26R

SETS de chambre, tous arborite, à l'épreuve des égratignures et brûlures, différents finis au choix, 4 morceaux, spécial 399.00. 505 De Castelnau. GRavelle 6229. 81—127-15

SET chambre 25.00, lessiveuse 30.00, set cuisine, poêle combiné, davenport, balayeuse électrique, chaises chromées, fournaise. 7524 St-Denis. GRavelle 9567. 81—127-6

SET salle manger en noyer, 9 morceaux. Bon marché. 4653 Brébeuf. 81—131-2 R

SET salle à manger en noyer, 9 pièces, poêle combiné gaz et huile, fournaise petit format Coleman huile. VIctoria 0390. 81—130-3 R

SET chambre à vendre, aussi 2 lits simples. 4436 Marquette. CHerrier 4563. 81—131-2 R

SETS CHROMES, CHAMBRES, CHESTERFIELDS, FRIGIDAIRES, POELES, LESSIVEUSES, PRIX RIDICULE, PROMPTE LIVRAISON. VICTORIA 2179. 81—119-26 R

SPECIAL, set chambre, set cuisine, poêle, genre cabinet. CAlumet 4283. 81—130-3 R

81 Articles de ménage

OCCASIONS
LE PLUS BEAU CHOIX DE
POELES
ET
LESSIVEUSES
A PRIX REDUITS
GLACIERES
EN METAL
A PARTIR DE $2.95
Termes
POUR CONVENIR A VOTRE BUDGET
La Cie Legaré Ltée
1223 RUE AMHERST
PLATEAU 8911
81—114-26

POELES USAGES
FOURNAISE A L'HUILE
ayant servi pour démonstration. S'adresser: 1223, rue Amherst. 81—127-13

TAPIS 6 x 9 et jusqu'à 9 x 12, 10.00 à 25.00. 972 Saint-Laurent. 81—114-26

TABLE, glacière, 2 fournaises, barils d'huile, poêle à gaz, lit d'enfant, sofa, etc. Après 6 hres. 3509 Lafontaine est. 81—131-2 R

82 A vendre — Divers

PREMIERE
COMMUNION
Nous avons un vaste assortiment d'ensembles comprenant robes, voiles, couronnes, souliers, etc. Et pour garçons, habits, brassards, capots, etc. Tous les accessoires requis à des prix très raisonnables.
$1.00 PAR SEMAINE
MAISON MICHAEL
1213-1217 ONTARIO EST
82—128-6

ACHETE, vend, échange: Peintures, cadres. Nero Art. 462 St-Catherine Ouest. 82—114-26

ACHETEZ aujourd'hui peinture 1ère qualité, moitié prix. Livraison. 6028 Papineau. CAlumet 4418. 82—116-24

ATTENTION — Peinture et émaux de qualité garantie du manufacturier. A prix intéressant. Livraison gratuite. DOllard 8821. 82—107-25

AUX TRICOTEUSES, avons laine Botany à vendre à partir de .20 l'once. Aussi belle ligne bas tout laine. 7451 Chateaubriand. 82—128-5 R

CAMERA Busch Pressman, 2¼ x 3¼, avec range finder. Agrandisseur Fédéral 2¼ x 3¼, lumière diffuse, 225.00. TUrcotte 1645. 82—131-3 R

COUVRE-LITS, draperies, rideaux assortis. 6425 8e, Rosemont, appt 2. 82—

COUVRE-LITS EN CHENILLE
Surplus de manufacture légèrement défraîchis de 5.00 à 8.00. Dessins attrayants. Chenille Manufacturing Co., 116 St-Paul ouest. 82—114-26

HUMIDIFICATEUR Mark-Hot. Parfaite condition. Après 7 hrs. CHerrier 5519. 82—131-3 R

JOBBERS, marchands, restaurateurs, spécial thé noir, spécial thé vert, spécial café moulu, spécial poivre. 4753 Lafontaine. CLairval 1054. 82—109-26

LIVRES: achat, vente, échange. Mansfield Book, 1464 Mansfield. HArbour 1846. 82—129-7 R

MACHINE à tricoter, auto knitter neuve, bonne condition. MArquette 7462. 82—131-2

MOBILIER salle à manger, comme neuf, prix original 3,000.00, tapis Kerman, lustre, pas de marchands. GRavelle 8339. 82—131-3 R

ONGUENT CRESS pour callosités. Soulagement assuré. Votre pharmacien vend "Cress". 82—

PEINTURE garantie 2.50 gallon, émail 2.75. Choix de couleurs extérieur 4.50 et 6.00 gallon. 2101 Amherst. GIffard 2576. 8614 De L'Epée. 3960 Notre-Dame ouest. 82—114-26

4 PNEUS noirs légèrement usagés 7.10 x 15. 8796 Berri. 82—

POELE à patates frites Serve-All, jour AMherst 2193, soir RIverside 4-2621. 82—

3 PROJECTEURS sonores à vendre, 2 marques De Vry. Autre marque B. 23. 2395 Workman. WEllington 8942. 82—131-7 R

SET d'haltères, de poids 335 livres (haltérophile). 6616 St-André. GRavelle 9231. 82—131-2 R

STORES vénitiens en aluminium coquilles d'oeuf seulement 39 pieds carrés. Aussi stores vénitiens flexalum, ruban plastic 12 couleurs attrayantes, léger surplus. TRenmore 6740. Emile Vétéran. 82—114-26

STORES vénitiens garantis meilleure qualité, couleurs variées. Installés dans votre maison pour 1.50 par semaine. A. Lefebvre. WEllington 1239. 82—114-26

TRAILER grand studio, set chambre, bureaux, poêle gaz. CHerrier 4565. 82—23.25R

TRICOTEUSE Harley-Key semi-automatique, installée avec moteur, table et équipement de manufacture. 4580 Adam. CLairval 4174. 82—130-3R

84 Charbon - Bois - Huile

BOIS d'allumage, 5 sacs 1.00, livré. CAlumet 6911, soir: EXdale 3844. 84—131-3 R

BOIS de chauffage bien sec, 12.00 partout à Montréal. WIlbank 2303. Geo Bérichon. 1461 Barré. 84—114-26

BOIS franc sec, 17.00 la corde, scié, livré. VIctoria 3816. A. Leblanc St-Adolphe. 84—131-5

500 CORDES de bois 3 pieds à vendre. DUpont 9006. M. Durivage. 10450 Papineau. 84—123-11

DORMANTS (tailles) de chemin de fer, 5.00 le voyage si vous venez chercher, ou 12.00 livré. G. Bérichon. WIlbank 2303. 84—125-26

RETAILLES planchers bois franc 27 sacs 5.00, 16 3.00. TAlon 8282. G. Dupont. 84—130-26 R

86 Fourrures

A PROPOS de votre nouvelle jaquette de fourrure, achetez directement du manufacturier, paiements faciles. 7341 St-Denis. GRavelle 8101. CAlumet 0219. 86—122-26

A QUI LA CHANCE? Capes, jaquette fourrure, $60, manteaux mouton noir, rat musqué. Vendra sacrifice. 1641 St-Hubert. Mme Blouin. 86—133-5R

ARRETEZ — REGARDEZ
Votre vieux manteau renouvelé comme neuf, jaquette et cape, seulement $35 ouvrage garanti.
EPARGNEZ JUSQU'A 50%
sur un manteau neuf, en achetant direct du manufacturier. Marlean Furs, 4376 St-Laurent. BElair 6822. 86—132-8

AUBAINE, manteau fourrure, jaquette, comme neufs. Départ ville. HOchelaga 7939. 86—131-6

AUBAINE, manteaux, capes, jaquettes, toutes grandeurs, qualité garantie, maison canadienne, responsable, aussi manteaux non réclamés, prix ridicules. 8080 St-Denis. 86—128-6 R

A VENDRE, manteau fourrure, cause maladie, besoin argent. DUpont 5614. 86—131-6

CAPE, jaquette de New-York, faut sacrifier. 4543 Parc Avenue. 86—131-6

TOUT A VENDRE

Manteaux rat musqué du nord, dos	200.00
Mouton de Perse gris	300.00
Seal Maranda noir, garniture mouton gris ou vison	125.00
Manteaux chat sauvage	100.00
Manteaux pattes mouton de Perse noir ou gris	125.00
Jaquettes rat musqué, flancs, teintes vison, bleu argent et naturelle	150.00

Votre vieux manteau remodelé en jaquette dernier modèle 25.00
MAJESTIC FUR
MANUFACTURING
1087 BLEURY—HARBOUR 9929
86—130-26 R

DIX manteaux de chat sauvage, provenant d'échanges. $10, $15, $25. 1473 Amherst. 86—127-6

JAQUETTES et capes en fourrures diverses provenant d'échange. $10, $35, $55. 1473 Amherst. 86—127-6

JAQUETTE rat musqué, dos, grandeur 20, 70.00. 7089 Christophe-Colomb. 86—131-2

LIQUIDATION de tous nos manteaux manufacturés. Nouveaux styles. Jaquettes trois quarts, manteaux $5, et plus en montant, cette annonce. 1473 Amherst. 86—127-6

LOUAGE de robes de mariée, soirées, accessoires de mariée, boléro fourrure. TRenmore 7681. 4074 Gertrude Verdun. 86—114-26

MANTEAU fourrure à vendre, aussi cape, besoin argent. VIctoria 5076. 86—131-6

MOUTON PERSE gris, aubaine exceptionnelle, jamais porté, $135. BElair 5612. 86—131-6

PLUSIEURS manteaux de fourrure provenant d'échanges, seal teint noir, seal Hudson, rat musqué, mouton de Perse teint noir, chat sauvage, pattes de mouton, $25.00 à $75.00 au sous-sol. 1473 Amherst. 86—127-6

SUPERBE jaquette en flancs de rat musqué. Sacrifice. Plus quelques jaquettes en lapin et broadtail, 40, en montant. Jour ou soir. HOchelaga 4095. 86—130-4R

86A Vêtements

ALLEZ au studio des Elegantes, louez toilette de mariée, soirée, baptême, fourrures. Vendons fleurs. Déménagé 5610 St-Laurent. VIctoria 9033. 86A—114-26

86A Vêtements

$1.00 PAR SEMAINE
Vous ouvrira un compte pour la famille. Pas d'intérêt. Robes, manteaux, habits, chaussures, bas, lingerie, corsets, brassières, sous-vêtements, chemises, pantalons, couvertes, draps, serviettes.
MAISON MICHAEL
1213-1217 ONTARIO EST
86A—128-6

ALTERATIONS, couture, vêtements d'hommes refaits pour enfants. Tailleur. BElair 7309. 86A—109-26R

A QUI habille 12-13 ans, vendrais mon linge. Bon marché. GIffard 2240 entre 9-8 soir. 86A—131-3R

ATTRAYANTS sets de fantaisie, première communion, couture maison, enfant ajusté, marchandise neuve, 8 morceaux 20.00. Venez sans obligation, vous serez enchantés. 3635 Ontario, près Montgomery. 86A—132-6R

AUBAINE, plusieurs manteaux, robes, costumes, toutes grandeurs, très propres. 6425, 8e ave, Rosemont, appt 2. 86A—131-2R

COSTUME, jaquette fourrure, le tout 10.00; 4 robes, blouse, jupe, imperméable, tout: 5.00. AMherst 5664. 86A—R

2 HABITS grandeur 40, 1 gris-beige, 1 brun. Presque neufs. Prix réduits. DExter 5114. 86A—132-3R

HABITS bleu marin tuxedos, habits gala neufs ou usagés à vendre (ou louer). Brodeur Enrg. 924 St-Denis. LAncaster 2776. 86A—2.5.6-9.11.12.13.16.18.19.20.23.25.30.31

MANTEAU ¾, bleu-marine, 14 ans. Prix 35.00. Manteau long ajusté, rouge vin, 15 ans, 25.00. 2560 Blvd Pie IX, appt 7. 86A—131-2 R

MANTEAU imitation rat musqué, 6 hres soir. 6348 St-André. 86A—131-2

PARDESSUS gabardine et habit serge bleu marine, de première communion, 6 ou 7 ans, pardessus gabardine, garçon 14 ans. 2157 Darling. CHerrier 5435. 86A—131-2R

ROBE première communion, satin, dentelle, longue, 25.00. 2122 L'Espérance. CHerrier 7371. 86A—131-3 R

ROBE mariée, dentelle Chantilly sur fourreau satin blanc, parure de tête avec voile, grandeur 16 ans, bon marché. REgent 3-1135. 86A—131-2R

ROBES de mariées, de filles d'honneur et robes de toilette neuves, à vendre au-dessous du prix coûtant. Quelques-unes seulement. 1185 rue Union, chambre 2, près carré Phillips. 86A—131-2

ROBES pour dames, imperméables, culottes pour hommes, vêtements pour garçons, aubaines. CAlumet 3852. 86A—131-2R

Vêtements, petit 16, rôtissoire, bon état, prix très raisonnable. ATlantic 5428. 86A—R

87 Fourrures réparées

MANTEAUX longs ou courts, réparés, remodelés. WEllington 6262. 87—130-3R

VIEUX manteaux pour faire jaquettes. Remodelage manteaux neufs. Storage. WEllington 2968. 87—111-26R

88 Effets bureaux et magasins

NOUS SOMMES
DEMENAGES
711 OUEST, CRAIG
Venez nous voir pour toutes sortes d'aubaines dans une ligne complète d'accessoires de restaurant et de magasin. Store & Office Equipment Co., 711 ouest, rue Craig. UNiversity 6-2491. 88—2.5.7.9.12.14.16.19.21.23.26.28.30

AMEUBLEMENT tous genres de commerce, armoires murales, comptoirs, cabines, frigidaires fleuriste, livraison immédiate pour tous genres show-cases. O. Ducharme et Fils. 1290 De Fleurimont. CRescent 8747. 88—119-26 R

ATTENTION, Machines à additionner depuis $50; machines à écrire $35. Aussi pupitres en frêne, chêne, noyer, acajou, $20 en montant. Chaises $3.50, coffre-forts Kardex: tables, cabinets-classeurs, armoires. Neufs, usagés. Apex Furniture. 215 St-Paul ouest. LAncaster 7236. 88—114-26

A VENDRE, garnitures de magasin, miroirs, comptoirs, tables, barrières pliantes en fer, etc. 1109 Bleury. 88—131-6

BEAU grand comptoir à vendre 11 pieds long, 26 pouces large, 42 pouces hauteur avec tablettes à l'intérieur et dessus vitré pour display. Venez voir à 27 Notre-Dame est, au 2ème. 88—129-6R

CAISSES enregistreuses achetées, échangées, réparées, vendues. Landry Caisses Enregistreuses, 915 St-Laurent. HArbour 2330. 88—114-26

CAISSES enregistreuses, balance réparations. Mailloux. 450 Craig est. LAncaster 4414. 88—114-26

CHAISE de barbier, blanche, stand, miroir, comptoir vitré, frigidaire-Pepsi. 4904 Ste-Catherine est. 88—131-2 R

CLAVIGRAPHES (surplus gouvernement) 20% réduction, garantis. Machines additionner Leonard Typewriter Co. 207 Craig ouest. HArbour 8723. 88—114-26

COFFRES-FORTS neufs et d'occasion. Ahern Safe Co. Limited. 830 rue St-Jacques ouest. 88—2.4.6.9.11.13.16.18.20.23.25.27.30

FIXTURES fluorescentes, grande variété. Canadian Utilities. 182 Ste-Catherine ouest. 88—114-26

FRIGIDAIRE comptoir 6 pieds, silex, poêle, patates frites. CLairval 0257. 88—R

NEUFS OU
RECONDITIONNES
Hache-Viande, caisses enregistreuses, balances calculatrices, Scies à l'électricité, Tranche-Jambon, Comptoirs et glacières frigorifiques. Equipement "Serve-All" complets pour hot dogs, patates frites, Rôtisseur Fontaine.
CONDITIONS FACILES
LAVAL PRODUCTS, 1001 CRAIG EST
88—2.3.5.7.9.10.12.14.16.17.19.21.23.24.26.28.30.31

VITRINES d'étalage de viandes froides ou produits laitiers réfrigérés, une de 4 pieds et une autre de 8 pieds, aubaine. 711, Craig ouest. UNiversity 6-2491. 88—131-3

VOYEZ le nouveau remington Quiet-Riter — détails exclusifs, rendement sensationnel, $6.45 par mois. Taux spéciaux pour étudiants sur location de machines. Remington Rand Ltd. 407, rue McGill. Tél. PLateau 8091. 88—2.4.7.9.11.14.16.18.21.23.25.28.30

93 On demande à acheter

PL. 8270 soir RE. 3-3894
PAYONS PLUS HAUT PRIX
MEUBLES, PIANOS, MACHINES A COUDRE, REFRIGERATEURS, CAISSES ENREGISTREUSES, PLOMBERIE, ANTIQUITES, PORCELAINE, CRISTAUX.
IDEAL FURNITURE
93—114-26

A BESOIN
MEUBLES, MAISON ET BUREAU
MOULIN A COUDRE, LAVEUSE
CAISSE ENREGISTREUSE
HArbour 3663 — DOllard 0932
93—114-26

ACHETE toutes sortes de bibelots, porcelaine, verre taillé, tableaux, antiquités. EXdale 9518. 93—124-26

ACHETERAIS balayeuse électrique, set de vaisselle, cireuse électrique. HUnter 8-4882. 93—131-3 R

ACHETONS pianos usagés, payons comptant. Appeler DOllard 7879. 93—114-26

APPELEZ MILLER MArquette 5120. Soir: ATlantic 7339. Payons gros prix meubles maisons, salle manger, chambre, cuisine, studio, poêle, cuisinière, pupitre, filière. 93—114-26

DESIRE acheter une paire de hockey pour la saison. Récompense promise. Georges Bérichon. 1461 Barré. WIlbank 2303. 93—127-13

GARNITURES et ameublements de maisons et bureaux; plomberie. MArquette 7311. DOllard 9359. 93—114-26

ON demande dactylographe ordinaire ou portatif ainsi que machine à additionner. BElair 4366. 93—127-13

PIANO. Payons comptant pour tout bon piano. UNiversity 6-6804, ou AMherst 5562, de 7 à 9 h., demander M. Drouin. 93—129-6

PIANO DEMANDE
HArbour 3663 — DOllard 0932
93—114-26

96 Commerces à vendre

A BON MARCHE, commerce transport, 3 camions neufs. Ouvrage à l'année. 932 Roy. 96—130-8

A BON marché, light lunch, Notre-Dame ouest, 1,500. BElair 9159. 96—23.25

ACHETEURS, près Montréal, bonne épicerie-boucherie, avec ou sans propriété. Affaires 2,500 à 3,000 par semaine. Fixtures modernes, avec camion. Logement 5 beaux appts arrière du commerce. Considérerais échange propriété à Montréal. Les Imm. St-Hubert, 1459 Bélanger. DOllard 3022. 96—130-6

ACHETEUR SERIEUX, BOWLING 18 ALLEES ET RESTAURANT, INSTALLATION ULTRA-MODERNE. GROS PROFIT DEPUIS PLUSIEURS ANNEES. PRIX $55,000. PROPRIETAIRE AYANT D'AUTRES COMMERCES DONNERA BONNE CONDITION A PERSONNE SERIEUSE OU PRENDRAIT PROPRIETE. BELLE OCCASION. M. BREUER, LANCASTER 6054. 96—131-3

ACHETEUR sérieux, restaurant-épicerie, 2 appts arrière. Bon chiffre d'affaires. Loyer 45.00. Pas agents. CHerrier 0555. Après 7 soir. 96—131-2R

ACHETEUR SERIEUX, BEAU RESTAURANT SODA FONTAINE DANS GRAND BOWLING NORD. INSTALLATION ULTRA-MODERNE, CABINES, ETC. POUR 60 PERSONNES. PRIX $15,000. CONDITIONS TRES FACILES. M. BREUER, 1669 ST-DENIS. LANCASTER 6054. 96—131-3

96 Commerces à vendre

Tabac, Bonbons en Gros
$800,000. D'AFFAIRES ANNUEL.
A MONTREAL.
Vieille clientèle établie dans les magasins. Nous achetons directement des manufacturiers. Comprenant le tout. Stock valeur $45,000, garantie. Propriété, camions, etc. Prix $125,000. Acceptera $50,000 comptant ou bonne propriété à Montréal. Case 2342, La Presse, Montréal. 96—18.20.23

ACHETEUR sérieux, librairie, nouveautés, bien située, clientèle choisie, gros chiffre d'affaires, prix 19,500.00. TUrcotte 4430. 96—130-3 R

ACHETEUR sérieux, restaurant snack bar, coin rue, plusieurs manufactures, jour UNiversité 6-0220. 96—130-3

ACHETEURS gros motel moderne, système central chauffage. Ouvert à l'année. Près Montréal route principale New-York. Gros chiffre d'affaires, énorme revenu. Prix 170,000. Comptant discutable. Informations VIctoria 6448. 96—21.23.24.25.27

ACHETEUR Valet service bien équipé, camion, conditions. MArquette 1897. 96—132-6

ACHETEURS Verdun, épicerie licenciée avec propriété, logements 6 pièces libres, grosses affaires. Cause maladie subite, sacrifiera. Conditions. MArquette 1897. 96—132-6

AGENTS distributeurs, produits alimentaires en gros, très bien situé, bureau logis entrepôt, loyer 70.00 par mois, camion. Plusieurs voyageurs sur la route. Vente 4,000. par semaine. Pour informations. HOchelaga 7881. 96—130-3

A HUNTINGDON propriété avec épicerie-boucherie, stock et équipement, comptant requis 8,000. Inf. FAlkirk 4144. 96—

AI grande place affaires, salon barbier, restaurant, nettoyage, chapeaux, salon cirage, logis arrière. 3215 Ontario. 96—131-2

AI restaurant light lunch avec 5 appts, très bien équipé et sur place commerciale. HArbour 6512. 96—132-5

AMEUBLEMENT 8 et 10 pièces, central, revenus, bail. CRescent 5259. 96—132-2

AMEUBLEMENT avec propriété. Prix 11,000. Pas d'agents. VEndôme 0695. 96—19.21.23

A 25 MILLES DE MONTREAL
Propriété comprenant
logement 5 pièces
Restaurant Epicerie
Salle d'amusement
Près église — école
A vendre ou à échanger
Petit comptant demandé
Immeubles Local Enr'g.
GRavelle 2567
96—

ATELIER PLACAGE CADMIUM approuvé par R.C.E.F. Offre raisonnable sera acceptée. Soir CHerrier 8345. M. E. Ladouceur. 96—131-4R

ATTENTION! Epicerie licenciée, boucherie, frigidaire, accessoires des plus modernes. Quota de bière officiel 200 douzaines par semaine. Situé rue St-Hubert. Au prix de 7,500. de comptant, balance discutable. Pas d'agents. HOchelaga 7881. 96—131-3

ATTENTION, propriété 2 étages, brique, avec restaurant-épicerie. Le haut 5 appts. Le tout libre à l'acheteur au montant de 6,000 comptant, balance facile. Faut vendre. Informations: 4170 St-Hubert. HOchelaga 7881. 96—131-3

ATTENTION ! Magasin cadeaux, accessoires électriques, bijouterie, rue commerciale, près église. CAlumet 8722. 96—130-3 R

ATTENTION vous cherchez hôtel, commerce, maison de rapport, consultez les Immeubles Paris Enrg. 4170 St-Hubert. HOchelaga 7881. 96—109-31

AUBAINE restaurant, repas complet et loger, fermé soirs et dimanches. 1289 Labelle. 96—130-3 R

AUBAINE. Epicerie boucherie, peinture CIL. Coin de rue. Equipement moderne. Affaires 75,000.00 par année, comptant 5,000.00. Cause maladie, après 6 hres. HOchelaga 3127. 96—132-2R

AUBAINE! Commerce "launderette" 24 Bendix, parfaite condition, belle localité, échangerait pour commerce, propriété. CHerrier 4164. 96—18.23 R

AUBAINE, Cartierville, restaurant avec logement, face hôpital du Sacré-Coeur. Information, 3279 Blvd Gouin Ouest. 96—130-8 R

AU NORD, restaurant-épicerie, smallware, bonne place, 3,200. BElair 9159. 96—23.25

AVEC 1,000.00 achetez une valeur au prix de gros de 4,000.00, produits vendus depuis 15 ans, compris toute la papeterie. 2825 Ontario est. HOchelaga 5210. 96—131-2 R

A VENDRE, transport général, licence L avec 3 camions, en bonne condition. Pour détails écrire casier 2375 La Presse. 96—130-3R

A VENDRE ou à échanger, épicerie avec fruits et légumes pour terrain ou propriété ou autre commerce. Cause maladie. 2411 De LaSalle. 96—131-2 R

BEAU light lunch, coin rue, bien équipé, accepterais conditions. DOllard 1748. 96—132-3R

BELLE épicerie licenciée, centrale. Affaires 1,100. Comptant 8,000. BElair 9159. 96—23.25

BELLE OCCASION, maison de chambres avec salle à manger, quartier des affaires, bas prix, belle clientèle, long bail, cause vieillesse. Offre raisonnable acceptée. 421 Notre-Dame est. 96—131-2

BILLARD & BOWLING
Intéressante entreprise
Revenu net $200.00 par semaine
4 allées bowling 6 tables billard
Prendrait propriété en échange
Immeubles Local Enr'g.
CRescent 8532
96—

BISCUITERIE, central, gros stock, affaires 650. Comptant 3,000. LAncaster 0147. 96—131-2

BOUCHERIE licenciée. Votre offre ou inventaire. Faut voir. 2537 Lafontaine. 96—124-26 R

CLUB de nuit, affaires 175,000.00 année, profit net 35,000.00, prix 125,000.00, comptant 60,000.00. HArbour 6512. 96—132-6

CLUB le plus beau coin à Montréal, même propriétaire depuis 8 ans. Vend cause santé. Quota 22,000 dozs. Achat fort 1952, 26,500. Prix, comptant et conditions à discuter. Les Imm. St-Hubert. 1459 Bélanger. DOllard 3022. 96—130-6

CONTRAT Diamond, permis, compteur. REgent 3-0902. 96—132-3

E-M STORE licencié, coin rue, gros chiffre d'affaires, loyer bas. 1348 Logan. CHerrier 5935. 96—130-6 R

EPICERIE licenciée, boucherie, ferronnerie, poste essence, rivière Prairies, bail 75.00 mois, stock, équipement, 34,000.00, sacrifiera 32,500. termes faciles. DUpont 3958. 96—131-7 R

EPICERIE-RESTAURANT, 3 PIECES BIEN MEUBLEES, FRIGIDAIRE, CENTRE, BELLES FIXTURES, BELLE OCCASION, $2600. LANCASTER 6054. 96—131-3

EPICERIE - BOUCHERIE licenciée nord, près gros marché public. Affaires 170,000. 22 ans même propriétaire. Abandonnant les affaires, je vendrai au prix d'inventaire. Valeur approximative pour le tout 47,000. Facilité de paiement. VIctoria 6448. 96—21.23.24.25.27

EPICERIE Boyce, avec propriété neuve. Affaires $1,300. semaine. Faut quitter ville — $15,000 le tout. TAlon 8058. 96—131-2

EPICERIE licenciée, bon chiffre d'affaires, 175 douz. de bière. Coin de correspondance. Tout vendre. 1892 Amherst. 96—131-3 R

EPICERIE-boucherie licenciée, service automate, équipement moderne, affaires 2,200, 17,000. Comptant 9,000. LAncaster 0147. 96—131-2

EPICERIE licenciée, logement, vendrais ou échangerais. Comptant 2,000. LAncaster 0146. 96—131-2

EPICERIE licenciée, bien établie, rue Bélanger. Prix 9,000. Comptant 5,000. WIlbank 4191. 96—

EPICERIE licenciée boucherie 130 dozs bière. Prix 13,000. BElair 9159. 96—23.25

EPICERIE-boucherie licenciée, self-service, coin, établie depuis 26 ans. Affaires 125,000.00. Bière 225 doz. Loyer 65.00. Bail 10 ans. Comptant 15,000.00. Maladie. AMherst 4805. 96—132-2

EPICERIE LICENCIEE
Avec bureau de poste
100 doz. bière semaine
Faut vendre cause maladie
Comptant demandé 7,000.00
Immeubles Local Enr'g.
CRescent 8532
96—

EPICERIE-restaurant avec 3 pièces, prix par inventaire, environ 3,000. HArbour 9359. 96—132-6

EPICERIE viande licenciée rue St-Hubert. Faut vendre 8000.00. BElair 6158. 96—132-6

EPICERIE-boucherie 900. semaine. Belles fixtures, offre. VEndôme 0895. 96—19.21.23

EPICERIE - boucherie, Tétreaultville. Chiffre d'affaires 2,000 et plus, semaine. Offres, vente à sacrifice. VIctoria 7779. 96—130-3

EPICERIE-boucherie licenciée, nord, établie depuis 40 ans. Gros stock, camion. Affaires 200,000. Prix 23,500. Comptant à discuter. BYwater 6772. 96—131-2

EPICERIE licenciée à vendre, 1361 Marie-Anne est. AMherst 5648. 96—130-8 R

EPICERIE boucherie licenciée à vendre pour cause de maladie. Ville Jacques-Cartier. Téléphone ORléans 4-4330. 96—124-15 R

EPICERIE - boucherie, cause autre commerce, échange sera considérée. TUrcotte 6816. 96—124-14R

EPICERIE - restaurant - fruits et légumes à vendre. Pas d'agents. 7586 Delorimier. TAlon 0014. 96—127-6R

GARAGE moderne, station service 24 heures, dimensions 102 x 90 x 17 haut. Structure métallique à St-Jérôme sur highway. Très achalandé. Rapporte 15,000. à 20,000. net par année. Prix 70,000. Comptant 20,000. Informations VIctoria 6448. 96—21.23.24.25.27

96 Commerces à vendre

Acheteurs — Attention
VOUS CHERCHEZ HOTELS, TAVERNES CONSULTEZ LES IMMEUBLES ST-HUBERT ENRG.
R. DAIGNEAULT ET A. ST-ONGE
PROP.
1459 Bélanger. DOllard 3022
96—114-26

GARAGE 120 x 80, 1 étage, pas de colonne, terrain 20,000 pieds situé rue Commerciale. Chauffage vapeur. S'adresser Marcel Delisle. GIffard 2814. 96—130-3 R

HOTEL
40 milles de Montréal, 70 chambres, construction partie à l'épreuve du feu, affaires 290,000.00. Vente de boisson 180,000, valeur de remplacement 600,000.00. Une opportunité exceptionnelle pour un hôtelier possédant 100,000.00 comptant avec balance de prix de vente ou propriété. T. Bernard. CHerrier 0895. 96—128-12 R

HOTEL licencié, centre enchanteur des Laurentides. Prix raisonnable, petit comptant ou échange. Cause maladie. Directement du propriétaire. Ecrire à Case No 2368 La Presse. 96—130-3

HOTEL PRES MONTREAL
Petit comptant et propriété. 7,000 dozs. GRavelle 1727. 96—132-2

HOTEL près Montréal, 10 chambres, grill, taverne, quota 4,700 doz. Gros débit de fort. FAlkirk 4144. 96—

HOTEL, 10 milles de Montréal, très bon centre, 25 chambres, taverne, grill 250 sièges, quota 10,000 dozs. officiel — fort. 50,000. comptant. Balance à discuter. Pour informations: HOchelaga 7881. 96—130-3

HOTELS. Achetons balances prix de ventes. R. Drouin. MArquette 9111. 96sp—114-26

IMPRIMERIE à vendre avec logement meublé. Ecrire casier 353 La Presse. 96—129-5R

KIOSQUE journaux à vendre, coin Holt et Iberville. S'adresser sur les lieux ou 5788 Des Erables. 96—131-2 R

KIOSQUE de journaux à vendre, très bon coin. S'adresser MArquette 1641. L. Gagnon. 96—130-3 R

LIGHT LUNCH, face manufactures, affaires 800. semaine. Comptant 3,000. LAncaster 0147. 96—131-2

LIGHT LUNCH, 4 appts, chambre de bain, coin rue, affaires 800.00 semaine. DOllard 1748. 96—132-3R

LINGERIE dames et enfants, site idéal Wellington, Verdun, loyer 100.00, bail 5 ans, affaires 500.00 semaine. Vendra's 1000.00 pour fixtures et stock par inventaire. Verdun Realties. 4843 Verdun. YOrk 3264. 96—18.20.23

LINGERIE
3 pièces arrière
Très bon site. Loyer 75.00
Stock par inventaire
Comptant demandé 4,000.00
Immeubles Local Enr'g.
GRavelle 2567
96—

MAGASINS DE FRUITS A VENDRE 1802 LAURIER EST. 96—131-7R

MAGASIN général à vendre dans Est Ontario, cause âge et maladie. Stock 20,000.00. Magasin 65 x 35. Hangar 70 x 25 en bloc de ciment. Logement en haut. Ecrire casier 2393 La Presse. 96—131-2

MAGASIN lingerie et vêtements sport dames, Ste-Catherine ouest, site excellent, loyer 200.00, chauffé, garnitures et éclairage modernes, 3,000., avec ou sans stock. YOrk 7201, après 7 p.m. REgent 3-0904. 96—128 6 R

MAGASIN général, Dalhousie Station, Qué., très bien situé. A vendre ou échanger pour propriété résidentielle à Montréal. S'adresser J.-E. Ranger. 96—123-18

MAISON 8 chambres, bien meublées, Prince-Arthur, loyer 90.00, chauffée. Revenu 81.00. 3,500.00. HArbour 6515. 96—131-4

MAISON 12 chambres, propriété Ste-Famille, revenu 5000.00 annuellement. Comptant 8000. Prix 25,000. LAncaster 0519. 96—131-2 R

MAISON chambres 8 pièces, propre, système. Comptant 2,000. LAncaster 0146. 96—131-2

MAISON 17 chambres, similaire, Ontario près Amherst, gros revenu, bail 5 ans, ameublement [illegible]. HArbour 7934. 96—18.20.[illegible]

MAISON de chambres 7 pièces, Ouest, 2500.00. Comptant 1500.00. Revenu 2365.00. FItzroy 0380. 96—130-3

MAISON chambre, ouest, revenu 250, semaine. UNiversity 6-3880. TUrcotte 6188. 96—132-5

MAISON chambres, 8 pièces meublées, avec bâtisse brique, le tout 9,500. Comptant 6,000. CAlumet 1788. 96—132-3

MAISON, 14 pièces, central, gros revenus. UNiversité 6-3880. TUrcotte 6188. 96—132-5

MAISON chambres 27 pièces rue Ontario, revenus 187.00 semaine, loyer 185.00, bail 5 ans, prix 12,500. LAncaster 9053. 96—132-6

MAISON chambres, 20 chambres, 15 avec lavabos, revenus 240.00 semaine, loyer 225.00, bail 6 ans, rapporte 54,000 net pour la durée du bail. Prix 13,000.00. HArbour 9359. 96—132-6

MAISON chambres chauffées 9 appts, près Ste-Catherine, 3,200. BElair 9159. 96—23.25

MAISON chambres, rue Union, 8 pièces, très bien meublées. Comptant 1,500, balance facile. AMherst 6237. 96—

MAISON chambres, propriété. Partie ouest. Revenu 6,500. CRescent 5259. 96—132-2

METCALFE, près Sherbrooke, tourist, 16 chambres meublées à neuf, lavabo, loyer 250.00. Revenus 10,400.00. Prix 14,500.00. Comptant 10,000.00. WIlbank 4191. 96—

NOTRE-DAME propriété maison chambres, magasin libre, conditions. HArbour 3566. 96—132-6

PATISSERIE-biscuiterie, bien située, rue commerciale, bon chiffre d'affaires, 6,500.00. Facilité de paiement. Pas d'agents. Appeler POntiac 6-2125. 96—130-3 R

PHARMACIE ultra moderne neuve, inventaire, maladie. BElair 5968. EXdale 5852. 96—128-10R

PHARMACIE A VENDRE
S'adresser 3831 Jean-Talon Est. 96—131-3R

PHARMACIE moderne, centre commercial, 8,000.00, comptant discutable. Avantageux. CHerrier 2640. 96—128-5 R

15 PIECES, central, loyer 125.00, bail 1955, revenus 126.00 semaine, lavabos. Prix 8,500.00. HArbour 3007. 96—132-6

3 PIECES chauffées, bien éclairées. Visible soir 4-8 heures. 4000 Masson, appt 1. 96—132 3 R

POSTE de taxis et terrain à vendre, 10 chars en service. Aussi 2 taxis à 12 et 1400.00. 240 Villeray. VIctoria 4077. 96—130-3 R

PRES St-Faustin, hôtel ou pension, 23 appts, meublés, grand terrain, plage, très belle occasion pour personne active. Possibilités licence. Vente cause vieillesse. Inf. Robert. FAlkirk 4144. 96—

RESTAURANT-épicerie, propriété ou non, seul dans district. VIctoria 0031. 96—117-26R

RESTAURANT L'ETOILE à vendre, Repentigny, 8 milles de Montréal, téléphone 602-14. Propriétaires messieurs Pierre et Yvan Rivest. 96—130-4 R

RESTAURANT à vendre, cause maladie. S'ad. 1878 est, Ste-Catherine. 96—130-15

RESTAURANT situé à 95 Turgeon, Ste-Thérèse de Blainville, bonne clientèle. Cause maladie. Paul Renaud. Téléphone 9042. 96—130-3 R

RESTAURANT et magasin articles divers commerce établi depuis plus 15 ans av. Verdun, quartier affaire, gros chiffre d'affaires hebdomadaire. Aubaine à 7000. Reed's, 4834 av. Verdun. YOrk 9102. 96—130-3

RESTAURANT - épicerie avec appts, 1500.00 comptant, conditions faciles. 7556 Chateaubriand. Pas d'agents. 96—129-4 R

RESTAURANT articles de classe, journaux, magazines, etc. shop de barbier en arrière, coin rue, nord. Belles fixtures. $4500. Conditions. Rare occasion. M. Breuer. LAncaster 6054. 96—129-4

RESTAURANT SODA FONTAINE, TOUT EQUIPE, ULTRA-MODERNE, 60 PERSONNES, DANS GRAND BOWLING. LOUERA A PERSONNE SERIEUSE. M. BREUER, LANCASTER 6054. 96—131-3

RESTAURANT light lunch 4 pièces, nord. Occasion $2200. LAncaster 6054. 96—131-3

RESTAURANT épicerie, 5 appts, loyer 30.00. Prix exceptionnel. 1891 Panet. 96—131-3 R

RESTAURANT, affaires 1000.00 par semaine, bail 7 ans. CHerrier 4164. 96—18.23 R

RESTAURANT, repas, cabines, bail 5 ans. Prix 7,500. BElair 9159. 96—23.25

RESTAURANT-EPICERIE avec logement, coin de rue, bon chiffre d'affaires. DOllard 1748. 96—132-3R

RESTAURANT light-lunch, AMherst et Ontario. Affaires 350. Comptant 2,500, balance facile. AMherst 6237. 96—

RESTAURANT light-lunch, 2 pièces, rue Hochelaga, en face église, école. Affaires 750 par semaine. Aubaine à 3,500. AMherst 6237. 96—

RESTAURANT moderne soda fontaine Curb service. Valeur équipement 9500. Bas loyer à St-Jérôme, route 11, central. Prix 11,000. Comptant discutable. VIctoria 6448. 96—21.23.24.25.26

RESTAURANT moderne à la carte, belle installation, coin de rue très achalandé nord. Près terminus provincial transport, manufactures. 4 appts. Bail 5 ans. Occasion. Prix 6,800. Conditions. VIctoria 6448. 96—21.23.24.25.27

RESTAURANT central, 1 pièce, loyer 30. Comptant 700. LAncaster 0146. 96—131-2

RESTAURANT light lunch, situé dans édifice de 75 appts, affaires 800, semaine. Comptant 3,000. LAncaster 0147. 96—131-2

RESTAURANT avec petit appt arrière 1,100.00. 1465 Ste-Elisabeth. 96—131-3 R

96 Commerces à vendre

A VENDRE
10 taxis avec permis Chevrolet 1952 complètement équipés, radio, air conditionné, taximètre, etc. DUpont 7829. 96—127-6R

RESTAURANT repas légers, direct compagnie cigarettes, loyer 65.00 par mois, bail 5 ans. 4221 Hochelaga. 96—131-2R

RESTAURANT light lunch, central, 1 pièce, équipement moderne, affaires 600, 5,500. Comptant 2,000. LAncaster 0146. 96—131-2

RESTAURANT, légers repas, frites, chiens chauds, 2 pièces en arrière. 1195 Hôtel de Ville. 96—129-4 R

RESTAURANT-épicerie, smallware avec logis, situé à 69 Vitré est. 96—129-9

RESTAURANT à vendre, salle manger, bon chiffre d'affaires. S'adresser à Philippe René, Asbestos, 93 Roy. Tél 270. 96—129-9

RESTAURANT, épicerie, avec 3 appts en arrière. TRenmore 0178. 96—128-6 R

RONDES de gâteaux dans centre industriel. Gros chiffres d'affaires et gros revenu. Agence exclusive. TAlon 1766. 96—16.18.20.23.25.27

RUE MILTON sur le coin, 13 chambres, 3 planchers, système à l'huile automatique, 21,000, 12,000 comptant. AMherst 3682. M. Plouffe. 96—132-3

SACRIFIERA belle petite lingerie d'enfants, loyer bas. Cause maladie. WAlnut 2580. 96—130-3R

SALLE de billard, 5 tables snooker, enseigne Neon, restaurant. Bon revenu. Vendra cause maladie. Prendrais échange. Vendra termes faciles. 4342 St-Denis. LAncaster 2290. 96—131-3 R

SALON barbier, Outremont, 2 chaises, long bail, 75.00. CRescent 9418. 96—131-4R

SALON barbier moderne 3 chaises, 4 appts, central rue St-Denis. Prix 3750. VIctoria 6448. 96—21.23.24.25.27

SALON barbier, long bail, vraie aubaine. 809 Bellechasse. 96—1[illegible]-2 R

SALON coiffure, central, moderne, bonnes affaires. Comptant 800. LAncaster 0146. 96—131-2

SALON de barbier à vendre. Salon Oscar. 5503 Bannantyne, Verdun. 96—132-2

SALON coiffure avec 8 appts meublés. Aucune offre raisonnable refusée. Cause maladie. FAlkirk 4794. 96—R

SALON de coiffure à vendre avec logis 5 appts et ameublement compris, visible après 8 hres. Verdun TRenmore 2381. 96—129-4

SALON de coiffure, centre commercial, près boul. Pie IX, logement au-dessus, 3 coiffeuses compétentes, loyer 125.00. Cause fatigue. Pas d'agents. CHerrier 4644. 96—128-8 R

STATION SERVICE
160,000 gallons avec très gros revenus. VIctoria 7779. 96—130-3

STATION de service indépendante, gros gallonnage, avec propriété, termes faciles. Les Imm. St-Hubert. 1459 Bélanger. DOllard 3022. 96—130-6

TAVERNE Trois-Rivières comptant 15,000.00 accepterais échange propriété et balance prix de vente. PLateau 9443. 96—124-15 R

TAVERNE
Centre 1,100 barils, bail 9 ans. 125,000. Moderne. VIctoria 7779

TAVERNES, achetons balances prix de vente. R. Drouin. MArquette 9111. 96sp—114-26

TAXIS
Dans bonne association. Peu de comptant. Termes faciles à la semaine. Tous de bons chars. 6275 Casgrain. TAlon 6100. 96—123-12 R

TAXI Ford 51, tout équipé, permis, licence. Aubaine; faire offre immédiatement. AMherst 2444. 96—18.23R

TAXI, 3 chars, poste Ste-Catherine est. Affaires 20,000. Sacrifiera 5,000 comptant. Balance facile. AMherst 6237. 96—

TAXI avec contrat LaSalle, entre 6-7 hrs soir. AMherst 9222. 96—130-3R

TAXI Vétéran complet 1,000.00 comptant, termes faciles. 5489—13e, Rosemont. 96—130-6 R

TAXI Diamond, Dodge. Regent 53, seulement 7000 milles. Sacrifiera pour comptant. DOllard 0064, après 7 p.m. 96—130-3 R

TOURISTE CENTRAL
16 pièces, système huile.
Bail, échangera pour propriété.
Revenu 350, sem. Petit comptant.
Prix 15,000. GRavelle 1727.
96—132-2

TOURISTES, propriété, ouest, 21 appts, affaire très luxueuse, revenu annuel 25,000. Comptant 50,000. LAncaster 0147. 96—131-2

VRAIE aubaine restaurant light lunch, repas réguliers, près gare C.N.R., entouré manufactures, arrêt tramways, fermé le dimanche, aucune offre raisonnable refusée. 3101 Ste-Catherine est. 96—131-15R

97 Commerces demandés

ATTENTION
Voulez-vous des résultats? Vente rapide. Tous genres de commerce. Voyez M. Breuer, 1669 St-Denis. LAncaster 6054. Bureau responsable, longtemps établi, aussi bureau en Belgique. 97—118-22

A. BOISSY & DUPRE
QU'AVEZ-VOUS A OFFRIR?
Nous avons une transaction pour tous genres de commerces. Ecrire ou téléphoner à 20 Blvd St-Joseph Ouest, Montréal. PLateau 8046. 97—12.14.16.18.20.23.25.27.28.31

ABSOLUMENT acheteur, avec comptant pour un bon commerce. AMherst 4805. 97—23.24.26

ABSOLUMENT besoin maison chambres ou touristes. M. Breuer. LAncaster 6054. 97—127-6

ACHETERA maisons chambres avec ou sans propriété. Comptant. TRenmore 2918. 97—114-26

ACHETERAIT argent comptant maison de chambres, 10 chambres ou plus. Pas d'agents. FAlkirk 9225. 97—125-15

ACHETERAIT argent comptant taverne. Pas d'agents. CHerrier 1572. 97—125-15

ACHETERAIS maison chambres ou touristes. Pas d'agents. LAncaster 0146. 97—131-2

ACHETERAIS BONNE MAISON CHAMBRES MADAME DEMERS. BELAIR 8741. 97—115-25

ACHETERAIS garages, stations gaz, ville, campagne, payons comptant, apportez photo, urgent. Mme Monfet. FRontenac 7712. 97—116-26 R

ACHETERAIS maison chambres et restaurant. Pas d'agents. AMherst 6237. 97—

ACHETERAIS maison chambres 9 pièces, ameublement raisonnable, urgent. FRontenac 7712. 97—111-26 R

ACHETERAIS propriété louée en chambres, avec bons revenus. CAlumet 1788. 97—132-2

ACHETONS tous genres commerces. Ville, campagne, payons comptant. FRontenac 7712. 97—114-26

AI besoin immédiatement 10 maisons chambres, huit pièces ou plus. Transactions rapides. Gendron. HArbour 9359. 97—132-6

AI plusieurs clients sérieux pour achat hôtel, commerce, propriété, ville et campagne. HOchelaga 7881. 97—109-31

ARGENT à placer. Achat hôtel, taverne. CAlumet 5823. 97—130-3

AVONS acheteurs sérieux pour garages à Montréal ou dans un rayon de 20 milles. Les Imm. St-Hubert. 1459 Bélanger. DOllard 3022. 97—130-6

BESOIN maison appartements. VIctoria 7779. 97—130-3

J'AI de $10,000 à $25,000 de comptant pour bonne maison chambres. Pas d'agents. HOchelaga 7881. 97—125-15

98 Occasions d'affaires

OCCASION
EXCEPTIONNELLE
POUR VOS LOISIRS
SI vous pouvez y consacrer 5 à 8 heures par semaine.
SI vous avez une auto
SI vous pouvez suivre les instructions
SI vous êtes compétent et pouvez donner références
SI vous pouvez faire une mise de fonds immédiate de $900 pour frais d'équipement.
ALORS vous pouvez gagner jusqu'à $400 par mois en assurant service d'un nouveau genre de machines à distribuer noix, gomme. Pas de vente à faire, nous vous fournissons les endroits et vous donnons formation. Vous pouvez augmenter vos revenus grâce à notre crédit d'expansion. MAINTENANT écrivez, donnant tous détails, âge et numéro téléphone afin de fixer entrevue dans votre ville, à case 373 La Presse. 98—132-3

SACRIFICE
Commerce établi de 400 distributeurs de gomme et faveurs. Expérience non requise. Conditions à acheteur sérieux. WIlbank 8450. 98—131-3

ATTENTION, revendeurs, marchands de crédit, colporteurs, vendeurs de porte en porte, nous offrons montres, bagues, bijoux, etc., à prix de gros très réduits, directement d'importateurs et manufacturiers. Venez nous voir aujourd'hui. 377 ouest, rue St-Jacques, chambres 35 et 37. 98—23.25.27

A VENDRE, chaîne de magasins de vêtements et société de tissus en gros. Installation des plus modernes, au coeur du centre des affaires de chaque ville où ils sont situés. Valeur de 350,000.00. Si non sérieux s'abstenir. Conditions à débattre. Case 2411, La Presse. 98—132-3R

98 Occasions d'affaires

SOUMISSIONS
Defence Construction
(1951) Limited

DES SOUMISSIONS SCELLEES, indiquant clairement leur contenu, et adressées au soussigné, seront reçues jusqu'à midi, heure normale de l'Est,

MARDI, LE 14 AVRIL, 1953,

pour installer les systèmes de distribution électrique à Valcartier, P.Q.

Les devis, plans et documents de soumission peuvent être obtenus par les entrepreneurs généraux seulement, à l'adresse ci-dessous mentionnée. Un dépôt de $100. est requis pour l'ensemble des plans et documents. Ce dépôt sera forfait si les plans et documents ne nous sont pas retournés en bon état le ou avant le septième jour qui suivra l'octroi du contrat.

Les plans et devis pourront être examinés par les sous-contracteurs au bureau Builders Exchange, 1526 rue St-Marc, Montréal, P.Q.; Association des Constructeurs, 287 rue St-Paul, Québec, P.Q. et à l'adresse ci-dessous mentionnée.

Chaque soumission doit être accompagnée d'un dépôt de sécurité tel que prescrit dans les documents de soumission. Ce dépôt indemnisera les propriétaires au cas où le soumissionnaire choisi retire sa soumission une fois celle-ci acceptée.

La plus basse ni aucune des soumissions ne sera nécessairement acceptée.

M. P. McANDREW,
Surintendant Régional
de la Construction
1247 rue GUY, MONTREAL, P.Q.
98—130-3

AVIS IMPORTANT!
Notre directeur régional nommera hommes et femmes responsables qui posséderont et dirigeront ronde de
DISTRIBUTEURS
AUTOMATIQUES
qui donnent nouveaux genre d'articles de bonbons populaires

On pourra obtenir excellents postes et notre DIRECTEUR REGIONAL prendra toutes les dispositions nécessaires pour votre ronde. Six heures par semaine suffiront pour vous en occuper et, si vous le voulez, vous pouvez y consacrer tout votre temps. IL NE S'AGIT PAS D'UN TROMPE L'OEIL, mais d'un commerce qui vous rapportera des revenus appréciables pour le reste de vos jours. Cette entreprise vous rapportera un revenu hebdomadaire exceptionnellement élevé dès le début et qui ne fera que s'accroître avec le commerce. Aucune instruction particulière n'est nécessaire. L'âge et l'état physique importent peu. On demande une mise de fonds de $900 comptant pour couvrir frais d'équipement.

Nous ne nous intéressons qu'aux personnes capables de prendre des décisions. Si vous êtes indécis ou mû simplement par la curiosité, s.v.p. ne perdez pas votre temps et ne nous faites pas perdre le nôtre. Nous allons résolument établir ces gens dans ce territoire immédiatement. Si la proposition vous intéresse sincèrement et avez les qualités nécessaires, écrivez, donnant numéro de téléphone à Case 2271 La Presse. 98—131-3

BALANCE de stock de magasin de cadeaux. WIlbank 4408. 98—131-6

MANUFACTURIER BIEN CONNU DE VETEMENTS D'ENFANTS SE SPECIALISANT DANS VETEMENTS LEGERS, TELS QUE SALOPETTES "JEANS", JAQUETTES, CHEMISES, ETC. DEMANDE ENTREPRENEUR EXPERIMENTE CAPABLE DE FABRIQUER ENVIRON 600 DOUZAINES DE VETEMENTS PAR SEMAINE. POUVONS GARANTIR DU TRAVAIL A L'ANNEE. POUVONS AUSSI FOURNIR MACHINES NECESSAIRES SI DESIRE. BELLE PROPOSITION POUR L'HOMME VOULU. ECRIRE CONFIDENTIELLEMENT A CASE 354 LA PRESSE. 98—130-3 R

NE cherchez plus, apprenez métier d'horloger. TAlon 1820. 98—120-26

PYAGE OKA enregistrée, à vendre termes si désiré. DUpont 4802. 98—129-4 R

98-A Occasions d'aff. deman

MARCHANDISES tous genres, quantités, paiera comptant. Canadian Utilities. MArquette 6338. 98A—114-26

99 Associés demandés

ASSOCIE avec capital, pour magasin meubles et échanges. HArbour 9730. 99—131-3 R

PHARMACIEN demandé, comme associé dans une pharmacie. S'adresser 3831 Jean-Talon est. 99—131-3 R

102 Divers

REMERCIEMENTS à Marie Reine des Coeurs, faveurs obtenues. P. J. 102—

105 Personnel

POUR une forme svelte. Les comprimés Slendor. Efficaces, Inoffensifs. Traitement: 3 semaines, $2.00; 6 semaines, $5.00. Chez tous les pharmaciens. 105—2.4.6.9.11.13.16.18.20.23.25.27.30

POURQUOI vous tracasser avec vos dettes? Confiez-les à Crédit Finance Co., 660 ouest, Ste-Catherine ou 6847 St-Hubert. Faites une liste de tout ce que vous devez et voyez Crédit Finance Co. dès aujourd'hui. 105—129-11

107 Studio de danse

APPRENEZ à danser pour Pâques ou argent remis. Yanina et Lano. 282 Ste-Catherine Ouest. BElair 8084. 107—117-18 R

DANSEZ élégamment rhumba, samba. Park Dance Studio. Mlle Pagé. CAlumet 7040. 107—114-26

108 Education

A DOMICILE ou bureau, commercial primaire, conversation anglaise. Cours particuliers pour adultes, élèves arriérés. Tél. CHerrier 5786. 108—128-6

ATTENTION ! Anglais, conversation, grammaire. Commençants et avancés. Petites classes.
STENOGRAPHIE BILINGUE
Cours de 3 mois. Gros salaires promis. Institut Allé. 275 Sherbrooke Est. HArbour 6434. 108—114-26

COLLEGE René, cours privé, correspondance; jour, soir, anglais, comptabilité, dactylographie, sténographie, cours commercial. Enfants acceptés. 3693 Sainte-Catherine est. FRontenac 4526. 108—114-26

ENSEIGNEMENT du chant à l'aide d'une méthode scientifique sûre. Interprétation Andréa Deschênes. EXdale 7207. 108—20.23.24

POUR apprendre la réparation de montres et horloges. TAlon 1820. 108—120-26

111 Coiffeuses

AIDES coiffeuses demandées. AMherst 5606. 111—129-9R

APPRENTIE d'expérience ou compétente demandée immédiatement. FRontenac 9193. 111—131-2 R

APPRENTIES demandées, semaine 5 jours. Emploi permanent. Salon Madeleine Tremblay. 3434 St-Denis. 111—128-5R

ASSISTANTE coiffeuse demandée. Salon Claude, Hôtel Delasalle, 1240 Drummond. UNiversity 6-9211. 111—130-3 R

COIFFEUR ou coiffeuse d'expérience. Position permanente. Bon salaire. Salon Cozy Enrg. VIctoria 8656. 111—131-3R

COIFFEUSES apprenties ou compétentes. Emploi stable. FRontenac 1969. 111—131-3R

COIFFEUR expérimenté et assistante coiffeuse demandée. 552 Ste-Catherine est. Salon Jean. 111—131-3 R

COIFFEUSE, conditions avantageuses. Salon Dorchester. 1195 St-Denis. HArbour 9259. 111—130-3 R

COIFFEUSE ou apprentie d'expérience demandée. Bon salaire. CLairval 6616. 111—130-3 R

2 COIFFEUSES COMPETENTES, 2 APPRENTIES DEMANDEES. BON SALAIRE. 1279 BELANGER. CALUMET 5264. 111—130-5R

COIFFEUSES demandées bonne position. Salon Tessier. 3197 Ontario. AMherst 3844. 111—23.24.25.26.28 R

COIFFEUSE d'expérience demandée. Position permanente dans l'ouest. 1225A Drummond. 111—131-3 R

COIFFEUSES demandées immédiatement. 5 jours d'ouvrage, place permanente, aussi pour fins de semaine. Salon Maisonneuve. 4055 Ontario est. 111—128-5 R

COIFFEUSES d'expérience. Bon salaire. Emploi stable. 5 jours semaine. S'adresser 4949 Décarie. 111—107-26R

JEUNE homme faisant la coupe de cheveux pour dames, bon salaire, position permanente. S'adresser Wanners, 1194 Ste-Catherine ouest. 111—131-3R

MANUCURE d'expérience. Salon de barbier Phillips Place. Demander M. Disandolo. PLateau 0869. 111—130-3R

113 Ecoles de métiers

APPRENEZ UN METIER
CHEZ VOUS OU A L'ECOLE
MEME COURS DONNES EN FRANÇAIS

x1. Auto-mécanique.
2a. Soudure à l'électricité.
x2b. Soudure au gaz.
2c. Soudure à haute pression.
2d. Soudure Heliarc.
3. Debossage.
4. Radio pratique.
x5. Réfrigération.
6. Machiniste.
x7. Blue Print et dessin mécanique.
x8. Electricité.
x9. Mécanique Diesel.
10. Télévision.

COURS PAR CORRESPONDANCE indiqués par une étoile (x). Envoyez-moi sans obligation plus de détails sur Cours No ..... Cours du jour ( ) Cours du soir ( ) Cours par correspondance ( ).

1ère LEÇON GRATUITE

Nom . . . .
Adresse . . . .
Ville . . . . . Tél.: . . .

Cours de Métiers
ECOLE AVIRON LIMITEE
384 ouest, rue Sherbrooke, Montréal. Tél.: HA. 7573
113—2.4.7.9.11.14.16.18.21.23.25.28.30

APPRENEZ UN METIER
Initiez-vous à un métier de votre choix. N'enviez pas vos amis qui réussissent. Faites comme eux. Informez-vous dès maintenant sur nos cours donnés en pratique.
1—AUTO-MECANIQUE
2—DEBOSSAGE
3—SOUDURE A L'ELECTRICITE OU AU GAZ
4—SOUDURE A HAUTE PRESSION
5—SOUDURE HELIARC
INSCRIPTION MAINTENANT
6—REFRIGERATION PRATIQUE
7—MACHINISTE
Il y va de votre intérêt de consulter notre directeur M. Théroux qui par sa longue expérience saura vous guider vers un meilleur avenir.
Cours du jour et du soir
Pour informations
écrivez, téléphonez ou venez à
COURS DES METIERS
ECOLE THEROUX
OUVERTE DE 9 A.M. A 9 P.M.
4284 DELAROCHE — FAlkirk 8325
113—114-26

APPRENEZ A CONDUIRE
Auto double conduite. Ecole Fédérale. 1621 Saint-Denis. BElair 2881. 113—114-26

APPRENEZ métier de barbier, conditions avantageuses, succès assuré. Demandez Mme G. Deneault, présidente. 1013 St-Laurent. 113—114-26

APPRENEZ la réparation de montres et horloges. TAlon 1820. 113—120-26R

114 Agents vendeurs

AGENTS vendeurs à domicile pour vendre bas de laine (hommes), qualité supérieure, modèle nouveau, bon profit. S'adresser 2539 Bélanger est. 114—128-5 R

AGENTS vendeurs pour vente à domicile 2 lignes produits liquides enregistrés, commission 30-40%. VEndôme 7961. 114—131-5 R

AGENTS dans la province pour la vente à domicile 2 lignes produits liquides enregistrés, commission 30-40%. Ecrire Case Postale 143, Station R, Montréal. 114—131-5 R

ARGENT? ARGENT? ARGENT? Etes-vous intéressé à faire au moins $2.50 de l'heure? Si oui, voici votre chance d'obtenir un emploi permanent très payant. Si vous êtes agressif vous pourrez faire beaucoup d'argent comme distributeur à domicile de nos 250 produits de nécessité domestique qui sont annoncés à la Radio, tel que: Thés, Cafés, Epices, Essences, Toniques, Remèdes, Désinfectant, Insecticides, Produits pour la ferme, Cosmétique etc. Pas d'expérience requise, nous vous entraînons. Un système de primes irrésistibles, tel que: Vaisselle décorée en or de 24 carats, coutellerie, verrerie décorée en Or 24 carats, nappes en plastique, serviettes, etc. Demandez notre proposition sans obligation aujourd'hui même ou venez voir le président G. Laurin. La Cie Paula Ltée. 21 St-Paul Est, Montréal. Ouvert les lundis et mercredis soir. 114—115-25

ATTENTION
Nous avons besoin de vendeur avec ou sans expérience, char fourni pour la ville et la campagne. Aussi 5 gérants. Venez vous convaincre et vous joindre à ceux qui font de l'argent. Maison responsable établie depuis 12 ans. S'adresser mardi et jeudi de 2 hrs à 4 hre. 4622 Boyer. 114—124-16

ATTENTION ! personne sérieuse, nous vous aidons à vous établir un commerce intéressant. Vaisselle incassable au prix du jobber, directement du manufacturier, territoire exclusif disponible. Ecrivez ou téléphonez pour renseignements et circulaires. Predette et Théberge Ltée. 2114 Frontenac. FRontenac 2028. 114—122-26

AIMERIEZ-VOUS à faire de l'argent, si oui, cessez d'en faire faire aux autres. Nous vous offrons une ligne complète de vaisselle incassable. Batteries de cuisine ainsi que coutelleries en acier inoxydable. Batteries de cuisine en aluminium. Vaisselle en porcelaine 10 modèles différents tout plastique et plusieurs autres articles au prix du distributeur directement du manufacturier. Venez vous convaincre vous-même. Zenith Enterprise Co. Ltée. 4620 Boyer. 114—129-1[illegible]

CENTURY METAL CRAFT Corp. a maintenant ouvert des bureaux dans le Canada et a besoin de 5 hommes ambitieux pour occuper la position de vendeurs gérants. Ceux qui seront choisis devront avoir une apparence soignée, intelligents, et être agressifs. Pas besoin d'expérience. Seront entraînés pour la position. Salaire durant l'entraînement. Sécurité assurée, automobile est nécessaire. Aucune sollicitation de porte en porte. Pour appointements, Appelez MArquette 3723 et demandez le gérant du personnel. 114—130-3 R

DANS toute la province de Québec, pour distribuer onguent pour eczéma et toutes maladies de peau. Gros profit. Hommes ou femmes ayant déjà clientèle établie. Ecrire Laboratoire Jet. 864 Lagauchetière Est, Montréal. 114—129-26 R

HOMMES pour vendre produits supplémentaires dans magasins de variétés, cadeaux, à rayons et aux marchands d'autos; aussi pour publicité. Article sensationnel facile à vendre et à ventes répétées. Ecrivez-nous, disant quels territoires et débouchés vous avez déjà. S'ad. à Sil-Wal Co., distributeurs canadiens, 1037 St-Antoine. 114—130-3 R

IMPRIMERIE-LITHOGRAPHIE demande un voyageur d'expérience, connaissance du français et de l'anglais, actif, sobre, honnête, clientèle de la maison. Grande possibilité pour qui veut travailler. Auto nécessaire. Ecrire en donnant références. Très confidentiel. Case 2339 La Presse. 114—128-5 R

JEUNES hommes bilingues entre 25 et 40 ans ayant expérience dans la mode. Ecrire Case 2380 La Presse. 114—23.25.27 R

JOBBERS-voyageurs, vendez smallware sur cartes, gros profits. Visitez salle d'échantillons ou demandez liste. Specialities Trading. 3642 Ste-Catherine est. 114—132-6R

SI vous avez l'expérience de la vente, à vos compagnons de travail, vous pouvez plus que doubler vos revenus actuels en leur vendant des vêtements, bijoux, effets de ménage, appareils électriques, etc., comptant ou crédit. Téléphonez EXdale 2316, le soir seulement. 114—R

TEMPS libre $50 par semaine, avec plume ou crayon. Nous fournissons ouvrage. Renseignements complets, timbre. Agence Claude, boîte 502 Ste-Thérèse Blainville, Québec 1. 114—130-5

VAISSELLE moderne à prix abordable, enfin! Vendeurs demandés partout. Proposition unique. Détails: Box 12, Ramore, Ontario. 114—131-6

VENDEUR demandé, meubles et accessoires électriques, télévision, avec un peu d'expérience, salaire et commission. 7524 St-Denis. 114—131-2R

VENDEURS ayant voitures demandés. VEndôme 2126. 114—131-3 R

VENDEURS demandés, chaque localité, territoires exclusifs. Gros gain. Article cuir. Ecrire 15 Labelle, Laval-des-Rapides ou téléphoner MOntcalm 4-3896. 114—129-8 R

VENDEURS de batteries de cuisine en aluminium, de porte en porte. $1 comptant, 1.00 par semaine, 13.00 de commission par vente payée immédiatement. 3872 St-Laurent. 114—129-15 R

VENDEUR expérimenté, bilingue, équipement restaurants et hôtels, ayant bonnes relations dans ce commerce. Salaire intéressant et bonne commission à homme qualifié, bilingue. Store and Office Equipment Co. UNiversity 6-2491. 114—130-4

VENDEUR bilingue, honnête et fiable, vente porte en porte. Belle proposition à l'homme voulu. Après 6 p.m., Maurice. PLateau 2825. 114—19.20.23

VENDEURS et percepteurs pour prendre charge d'un débit d'assurance-vie. Doit être âgé de 25 à 40 ans, expérience non essentielle. Instruction 10e année, bilingue. Bon salaire, position d'avenir pour personne qualifiée. Ecrire à A. Boulet, 4016 Dorion. 114—20.23

VENDEURS d'automobiles pour dépositaires Meteor, Mercury. 380 Boul. Taschereau, Pont-Viau. 114—130-3

VENDEZ plus de 500 articles. Colle à vêtements, soudure liquide, arrête-mailles, semelles électriques, fleurs, baromètre, bas, cravates, nappes, vaisselle incassable, etc. Ecrire: J.-A. Renaud, 752 Rachel est. 114—19.21.23.25.28.30 R

VOULEZ-VOUS faire de l'argent? Venez nous voir, plus grosse commission payée en ville. Chamboin Télévision Ltée. 957 Notre-Dame Ouest. 114—128-12 R

VOYAGEUR avec clientèle pour la ville, par épicier en gros de Montréal, références. Casier 359 La Presse.

114 Agents vendeurs

VENDEURS

FAITES-VOUS JUSQU'A $200. PAR SEMAINE

PROPOSITION EXCEPTIONNELLE

CONTINENTAL SALES CO.

5743 ST-HUBERT

114—6,7,9,13,14,16,20,21,23,27,28,30

Vendeurs bilingues

demandés avec automobile récente, aucune sollicitation, appointements fournis, bonnes chances avancement pour personne qualifiée. Informations entre 9 et 5 p.m. DOllard 1907. 114—127-13R

VOYAGEUR demandé pour la vente de biscuits aux communautés religieuses, hôpitaux etc. Montréal et environs. Expérience et références exigées. Base commission. Ecrire casier 2402 La Presse. 114—23,25,27R

VOYAGEUR bilingue demandé pour l'est de l'Ontario, pour représenter une vieille compagnie de remèdes brevetés, à commission; pourra vendre d'autres produits non concurrents. Ecrire case No 2357 La Presse. 114—20,21,23,27,28,30

VOYAGEUR demandé avec auto, pour vendre bonbons aux grossistes, en ville et alentours. Vaillancourt Ltée, 1691 Dorion, S.V.P. ne pas téléphoner. 114—130-4R

115 Hommes demandés

A-B. aussi simple que réparation de montres. TAlon 1820. 115—120-26

A CELUI QUI DESIRE UN EMPLOI STABLE OU UN COMMERCE PAYANT, L'INSTITUT TECCART OFFRE UN COURS DE TELEVISION COMPLET. On vous enverra un prospectus et la première leçon gratuitement. Faites-en la demande maintenant donnant votre nom par téléphone. Pour informations: FAlkirk 3095 ou 3155 Hochelaga, Montréal. 115—2,4,6,9,11,13,16,18,20,23,25,27,30

AMBITION, énergie, discipline, travail! Voilà les qualités que nous exigeons de jeunes gens entre 25-35 ans désireux d'aller de l'avant. Prenez rendez-vous avec Jules Dérome, gérant, succursale Cartier, Sun Life du Canada, University 6-8411, ou écrivez-lui. 115—23,26 R

APPRENEZ métier de soudeur et gagnez 1.60 et plus de l'heure. S'ad. Ecole ABC, 1839 Nicolet ou informations, AMherst 0875. 115—115-26 R

APPRENEZ la réparation des montres et horloges. TAlon 1820. 115—119-26R

APPRENTIS soudeurs. Apprenez soudure gaz et électricité. Informations: FAlkirk 8272. 115—114-26

ASSEMBLEURS meubles, parfaitement expérimentés, autres un peu expérimentés, emploi stable, semaine 5 jours, 15 Monk, Longueuil. 115—131-3 R

ASSISTANT gérant demandé, connaissant la tenue des livres, doit être bilingue et avoir bonnes références. Aucun téléphone au théâtre Théâtre Verdun Palace, 3841 Wellington. 115—131-2 R

ASSISTANT comptable bilingue, 18 à 25, connaissant dactylo, belles perspectives d'avancement, se présenter 5959 Monkland, M. Rimer. 115—131-3R

ASSISTANT contremaître demandé pour manufacture vêtements sport, pour parkas, station wagon, etc. 2407 est, Mont-Royal. 115—132-3 R

ASSISTANT surintendant bilingue, expérience avec employés de manufacture des deux sexes. Avancement assuré à homme compétent. M. Ste-Marie, 8160 Douen.

AVONS BESOIN IMMEDIATEMENT d'un homme ambitieux pour servir clientèle établie de produits annoncés internationalement dans Laprairie. Aucune mise de fonds ou expérience nécessaire. Nous vous aidons à vous établir. Seulement les applicants sérieux seront considérés. Ecrivez au Dépt. Urbain, La Cie J. R. Watkins, 350 St-Roch, Montréal. 115—9,16,23,30

AVONS BESOIN IMMEDIATEMENT d'un homme ambitieux pour servir clientèle établie de produits annoncés internationalement dans Ste-Anne-de-Bellevue. Aucune mise de fonds ou expérience nécessaire. Nous vous aidons à vous établir. Seulement les postulants sérieux seront considérés. Ecrivez au Dépt. Urbain, La Cie J. R. Watkins, 350 St-Roch, Montréal. 115—9,16,23,30

AVONS BESOIN IMMEDIATEMENT d'un homme ambitieux pour servir clientèle établie de produits annoncés internationalement dans L'Assomption. Aucune mise de fonds ou expérience nécessaire. Nous vous aidons à vous établir. Seulement les applicants sérieux seront considérés. Ecrivez au Dépt. Urbain, La Cie J. R. Watkins, 350 St-Roch, Montréal. 115—9,16,23,30

BARBIER demandé, 1 journée de congé par semaine, prix cheveux 75 sous. 1144 Bernard ouest, Outremont. DOllard 0070. 115—131-2 R

BARBIER demandé, bonne apparence, absolument compétent et parlant anglais. Paul Barber Shop, 5474 Sherbrooke ouest, coin Girouard. 115—132-2R

BIJOUTIERS

pour travail à la maison, sur coulages en or, doit être excellent soudeur, ouvrage à l'année, travail à la pièce. Toutes réponses strictement confidentielles. Ecrire case 2384 La Presse. 115—131-6 R

BILINGUES, âgés 19 ou 20 ans. Cours supérieur complet. Bonnes chances pour garçons intelligents prêts à étudier et s'appliquer. Semaine de cinq jours. Cafétéria. Croix-Bleue. Assurance-Groupe. S'adresser département du personnel, 500 Place d'Armes ou téléphoner BElair 2041. 115—131-3

BON vendeur de pain avec licence de chauffeur. Doit fournir 50.00 de dépôt. Dubeau & Goulet, 2350 Bourbonnière. 115—130-6 R

BOUCHER d'expérience, bilingue, bon salaire. Téléphoner le soir entre 7 et 8, FItzroy 7783. 115—132-3 R

CAISSIER entre 25-35 ans avec expérience des affaires de banque et références. Position permanente. Ecrire case 2346 La Presse. 115—20,23,25 R

CHAUFFEUR expérimenté demandé pour cour à bois, doit être marié, bilingue et avoir références. Se présenter seulement, à 3731 De Bullion. 115—130-3 R

CHAUFFEUR, valet service 5049 chemin Reine-Marie. 115—1,3-3R

CHAUFFEUR, expérience quincaillerie, bon salaire. 119 Mont-Royal est. 115—131-2 R

CHAUFFEUR expérimenté, bilingue, 30 à 45 ans pour épicerie en détail, bon salaire, références, TAlon 6377. 115—131,2R

CHAUFFEUR avec bon char, célibataire de 25 à 40 ans, bien recommandé. Ecrire Case 2385 La Presse.

CHAUFFEUR bilingue, petit camion à panneaux, connaissant bien ville, honnête et fiable. 3028 boul. LaSalle, Verdun. 115—132-3R

CHAUFFEURS demandés, connaissant les quatre coins de la ville, doivent être âgés de plus de 25 ans. S'adresser au gérant: 1230 St-Timothée. 115—132-6

CHAUFFEUR BILINGUE

Connaissant bien la ville et la banlieue. Bonnes références requises. Bon salaire.

BOITE 2382, LA PRESSE

115—132-3

CHAUFFEUR pour camion panel, livraison en ville, excellentes références, 5595 Papineau. 115—132-3 R

CHAUFFEUR taxi Diamond, HArbour 8473. 116—131-2 R

CHEF cuisinier demandé capable de prendre responsabilité complète de la cuisine française et italienne d'un restaurant à Québec. Ouvrage à l'année pour homme qualifié. Faire application mentionnant âge, références et noms des employeurs précédents. Adresser Georges Grill, 32 rue St-Louis, Québec. 115—130-6 R

CIREUR de chaussures expérimenté. 5049 chemin Reine-Marie. 115—130-3R

COMMIS pharmacien bilingue étudiant 1ère ou 2ème année demandé. S'adresser bureau principal, Pharmacies Leduc, entre 10.30 hres et 12.30 hres. 294 St-Paul Ouest, MArquette 4701. D. Caron. 115—128-5

COMMIS AU COUT

d'expérience en pointage (timekeeping) et dossiers du coût; excellentes chances d'avancement. 1045, ouest Laurier. 115—130-3R

COMMIS, 2, demandés, pharmacie, temps partiel ou régulier. TUrcotte 2519. 115—129-8

COMMIS en pharmacie, 2 à 3 ans d'expérience, chance d'avancement; bon service. Pharmacie Léger, 1551 Ste-Catherine est. FRontenac 3800. 115—129-5R

COMMIS BILINGUE DEMANDE POUR BUREAU DE MONTREAL DE MANUFACTURIER DE BRULEURS A L'HUILE. DOIT ETRE ASSURABLE POLICE GARANTIE. ECRIRE DONNANT TOUS DETAILS Y COMPRIS REFERENCES, A CASE 2401 LA "PRESSE". 115—132-3 R

COMMIS bilingue expérimenté, pour quincaillerie gros et détail. Bonnes heures de travail. Ecrire mentionnant âge, expérience, salaire demandé à case 374, La Presse. 115—132-3R

COMMIS EPICIERS ET FRUITIERS DEMANDES. EMPLOI CONTINU, BON SALAIRE ET AVANCEMENT RAPIDE. DES HOMMES EXPERIMENTES SEULEMENT DEVRONT SE PRESENTER. GORDON & SON INC., 103 AVE GREENE. 115—132-3R

COMMIS comptoir, un peu expérience nécessaire, bilingue, emploi stable. 990 Burnside. 115—131-3R

COMMIS aux factures de 18 à 25 ans, bilingue, expérimenté dans ouvrage général de bureau. Demandez M. C. Dansereau, 980 St-Antoine, UNiversity 6-1451. 115—131-6 R

COMPAGNIE d'assurance recherche jeune homme entre 17 et 19 ans. Instruction primaire supérieure, expérience non nécessaire mais faut être bilingue. $125.00 par mois au début. Ecrire, en anglais, à case 2409 La Presse. 115—23,25,27

OPPORTUNITE

JE NE SAIS PAS SI VOUS CROYEZ A CE MOT-LA. MAIS UNE CHOSE ASSUREE EST QUE CELUI QUI PROFITE DES OPPORTUNITES DANS LE MONDE REUSSIT ORDINAIREMENT.

MON AMI, CE QUE VOUS LISEZ EN CE MOMENT EST POUR ETRE LE SUCCES DE VOTRE AVENIR.

SAVEZ-VOUS QU'IL Y A BEAUCOUP D'HOMMES D'AFFAIRES EMINENTS, ICI A MONTREAL MEME, QUI DOIVENT LEUR SUCCES A REPONSE D'ANNONCE A PEU PRES COMME CELLE-CI. JE POURRAIS VOUS EN NOMMER PLUSIEURS QUI SONT DEVENUS PRESIDENT DE GROSSE COMPAGNIE, QUI DOIVENT LEUR SUCCES A UNE ANNONCE ET QUI ONT ETE ASSEZ FINS D'ACCEPTER L'INVITATION. ILS SONT ALLES VOIR.

LE SOLEIL LUIT POUR TOUT MONDE ET VOUS AUSSI AVEZ LE DROIT D'ESPERER DE BELLES CHOSES; PERSONNELLEMENT JE SUIS EN MESURE DE VOUS OFFRIR UN MOYEN DE FAIRE

DE L'ARGENT

ET ETRE INDEPENDENTS.

SI VOUS ETES AMBITIEUX ET HONNETES, VENEZ ME VOIR, VOUS NE LE REGRETTEREZ PAS. JE VOUS APPLIQUERAI UN PLAN POUR VOUS METTRE EN AFFAIRES PERSONNELLEMENT SANS QUE CELA VOUS COUTE UN SOU, ET JE VOUS MONTRERAI QUE VOUS AUSSI ETES CAPABLES DE FAIRE COMME LA MOYENNE DE MES ASSOCIES AU MONTANT DE

$150.00 PAR SEMAINE

LES APPLICANTS DEVRONT AVOIR UNE BONNE APPARENCE, UNE BONNE EDUCATION ET DE 25 A 35 ANS.

ADRESSEZ-VOUS
MARDI MATIN A
EDIFICE AMHERST
1010 STE-CATHERINE EST
CHAMBRE 418
A 10.30 A.M. PRECISES

115—

PERSONNEL DE CAMP

CONSTRUCTION
AU LABRADOR
AIDE-CUISINIERS
INFIRMIERS

SE PRESENTER CHEZ

DRAKE MERRITT
1625 RUE DE LORIMIER
MONTREAL

CONTRAT DE NEUF MOIS. LOGEMENT, PENSION ET SOINS MEDICAUX FOURNIS. EXTRAIT DE NAISSANCE OU PAPIERS LICENCIEMENT ET LIVRET ASSURANCE-CHOMAGE. AGES: 21 A 50 ANS. ON EXIGE EXAMEN MEDICAL.

115—132-3

Opérateur expérimenté POUR Machine Multigraphe

DEPARTEMENT DE PUBLICITE D'UNE COMPAGNIE DE PEINTURE DU NORD DE LA VILLE DEMANDE UN OPERATEUR BILINGUE POUR LA SURIMPRESSION D'ETIQUETTES, ETC. CONDITIONS PLAISANTES DE TRAVAIL. SEMAINE DE 5 JOURS. AVANTAGES AUX EMPLOYES. SE PRESENTER: BRANDRAM HENDERSON LTEE, 6672 ST-URBAIN. 115—129-4R

NETTOYAGE A SEC

Avons besoin immédiatement 2 bons presseurs aussi aides expérimentés tous services. 460 St-Jacques, Ville St-Pierre. 115—129-6R

CHAUSSURES

Monteur, stitchdown avec expérience. 5680 St-Dominique, M. Bouthillier. 115—132-3

CORDONNIER d'expérience demandé à Simoni & Frère, 2507 Bélanger est. 115—130-4 R

CORDONNIER d'expérience demandé. Bon salaire. 352 Laurier Ouest. DOllard 0122. 115—130-3 R

COUPEUR de papier pour atelier d'imprimerie et lithographie dans nord de la ville, homme très expérimenté dans ce genre de travail. Emploi stable sur machine automatique. S'ad. à M. Maclean, Woodward Press Inc., 970 Ave McEachran, Outremont. TAlon 8467. 115—131-3 R

COUPEUR expérimenté, sacs à main dames, emploi stable, bon salaire, TAlon 0639. 115—130-6 R

COUPEUR expérimenté, pour vêtements enfants, bon salaire, emploi continu. 7195 Saint-Urbain. 115—132-3 R

COUPEUR fourrure. Emploi stable, aussi garçon pour apprendre métier fourrure. Se présenter chez Kasmo Fur Co. 115—132-3R

COUPEUR expérimenté, vêtements sport hommes et femmes, 1416 St-Laurent. 115—131-3 R

COUTURIER demandé, 1428 Amherst, HArbour 3920. 115—131-2 R

DACTYLO bilingue 18 à 25 ans, pour correspondance et ouvrage général de bureau, demandez M. C. Dansereau, 980 St-Antoine, UNiversity 6-1451. 115—131-6 R

DEBOSSEUR expérimenté. Travail à l'année. Salaire maximum. Appeler BYwater 7921, ou se présenter à 1 rue Oxford, Ville S.-Laurent. 115—130-3R

DEBOSSEURS apprentis. Apprenez débossage. FAlkirk 8272. 115—114-26

DEMANDE

Professeur, classe de garçons: 8e, 9e. Bon salaire. Engagement immédiat. Appeler: St-Sauveur-des-Monts, Laurentides, tél.: 7-2062. 115—132-3

DESSERVEUR, emploi stable. 990 Burnside. 115—131-3R

ENLIGNEUR de roues de première classe pour travail de suspension et volant. Bénéfices d'assurance-groupe, vacances, etc. S'adresser à M. Hart, 3350 Wellington, Verdun. 115—128-5

ETENDEUR et coupeur expérimentés manufacture vêtements d'enfants. 110 Jean-Talon ouest. 115—130-3 R

ETUDIANTS comptables, intermédiaires et juniors, demandés. BElair 4100. 115—130-3R

EXPEDITEUR adjoint, bilingue. 234 St-Paul ouest. 115—130-3 R

EXPEDITEUR expérimenté, bilingue de préférence, atelier chaussures. Ecrire à la main à case 2406, La Presse. 115—132-3R

EXPEDITEUR bilingue, expérimenté, pour magasin de meubles. Bon salaire à homme compétent. 510 Ste-Catherine Est. 115—132-3

GARCONS, apprendre métier fourrure. 5633 Sherbrooke ouest. 115—129-3 R

GARCON 16 ans. Epicerie Lafrance, 1321 Laurier Est. AMherst 2178. 115—131-2R

GARCON pour apprendre métier tailleur et pressage. Emploi continu, bon salaire durant apprentissage. 5674 Monkland, N.D.G. 115—132-3 R

GARCON robuste pour salle d'expédition, emploi stable, chances d'avancement, semaine 5 jours. 364 est, Ave des Pins. 115—131-3 R

Jeunes hommes de 17 à 21 ans

Avez-vous songé au commerce d'aliments au détail pour une carrière?

NOUS EMPLOYONS LES JEUNES GENS POSSEDANT DES POSSIBILITES D'AVENIR. NOUS DESIRONS LES VOIR DEVENIR CHEFS DE RAYONS ET GERANTS D'ICI QUELQUES ANNEES.

NOUS OFFRONS

SEMAINE DE 5 JOURS

AUGMENTATIONS TRIMESTRIELLES DURANT VINGT ET UN MOIS.

EMPLOI STABLE ET CONDITIONS DE TRAVAIL AGREABLES.

INITIATION PAR LA SUITE AUX POSTES DE COMMANDE.

NOUS DEMANDONS

Des jeunes gens de bonne santé, aimant à traiter avec le public et désireux d'apprendre. Instruction de 9e ou équivalent. Aucune expérience requise. Nous aimerions discuter de votre avenir avec vous au

BUREAU D'EMBAUCHAGE STEINBERG
5400, RUE HOCHELAGA.
Lundi à vendredi de 9 a.m. à 4 p.m. et samedi, 9 a.m. à midi.

POUR VOUS ACCOMODER, VOUS POURREZ VOUS PRESENTER, LE SOIR, DE 7 A 9, AUX MAGASINS SUIVANTS:

MARDI, 24 MARS
1636 OUEST, STE-CATHERINE
MERCREDI, 25 MADS
4500, RUE WELLINGTON.

115—132-3

COMMIS JUNIOR

Très bon salaire pour commencer, vacances payées, excellentes chances d'avancement, au moins 2 ans d'école supérieure et bilingues. Connaissance de la clavigraphie désirable, mais non essentielle. S'adresser en personne seulement, de lundi à vendredi entre 10 a.m. et 3 p.m., à

CANADIAN
NATIONAL
TELEGRAPHS
424, rue St-François-Xavier

115—131-9R

OCCASION POUR VENDEURS

NOUS AVONS BESOIN D'UN HOMME D'EXPERIENCE DANS VETEMENTS ET ARTICLES POUR HOMMES.

AUSSI HOMME D'EXPERIENCE DANS VETEMENTS ET ARTICLES POUR GARÇONS.

DEUX EMPLOIS OFFRANT D'EXCELLENTES PERSPECTIVES DANS IMPORTANTS MAGASINS A SUCCURSALES MULTIPLES FLORISSANTS. EMPLOI PERMANENT. VACANCES ET BENEFICES COURANTS. BILINGUES ET RECOMMANDES. 1411 AMHERST. 115—128-15

GARÇONS DE BUREAU

EXCELLENTES OPPORTUNITES POUR GARÇONS INTELLIGENTS ET AMBITIEUX. DOIVENT AVOIR COMPLETE COURS SUPERIEUR ET ETRE BILINGUES. EMPLOI PERMANENT ET CHANCES D'AVANCEMENT AVEC UNE COMPAGNIE AGRESSIVE. SEMAINE DE 5 JOURS. BON SALAIRE. ASSURANCE GROUPE. SE PRESENTER A 276 SAINT-JACQUES OUEST, CHAMBRE 324. 115—131-5R

COUSEUR DE BOUTONS

Couseur de boutons, faiseur de boutons, seuls des hommes expérimentés doivent s'adresser à Benmark Garment, 4398 St-Laurent. 115—130-3R

PRESSEUR

d'expérience dans vêtements d'hommes, bilingue, atelier de nettoyage à sec de Verdun. Se présenter chez Troy Laundry Ltd. 3356 Allen, Verdun. 115—130-3

Chauffeurs - vendeurs

pour route de liqueurs douces avec expérience, bilingues. 9162 Blvd St-Laurent. 115—129-6R

GARCONS, travail général magasin, expérience non nécessaire, occasion promotion, bon salaire. Brown's Dept. Store. 3780 St-Laurent. 115—131-3 R

GERANT DE VENTES DEMANDE

Possédant qualités requises, capable de diriger équipe de vendeurs de produits alimentaires dans provinces de Québec et Ontario. Doit être bilingue et être en mesure de donner références. Très bon salaire payé. Ecrire Case 2274, La Presse. 115—124-12

GERANT pour service des accidents dans compagnie d'assurance générale très prospère, à Poughkeepsie, New-York. Bel avenir, salaire, pourcentage et profits selon compétence. Faire connaître salaire désiré au début, âge, instruction et expérience. S'ad. à Marshall & Sterling, Inc., Poughkeepsie, New-York. 115—127-6

50 HOMMES, distribuer circulaires de porte en porte. 241 Greene. 115—131-3 R

HOMME demandé, sur route de lait. Doit être bon vendeur. Au moins 25 ans. Licence chauffeur. Références et expérience. 280 Murray. 115—131-3 R

HOMME avec expérience, soit dans la cordonnerie ou soit sur machine à finir ou comme commis dans la vente des articles en cuir, temps plein ou partiel à Simoni & Frères, à 2507 Bélanger est. 115—130-5 R

HOMME âge moyen, ouvrage général, entretien manufacture. Vanity Brassière, 7255 Alexandra. 115—131-3

HOMMES, manufacture fil métallique, soudeuse par points, bon salaire. 6293 Casgrain. 115—128-6 R

HOMME service, Station Texaco, expérimenté, références, lubrification, lavages, etc. 5800 Christophe-Colomb. 115—130-3 R

HOMMES avec bonne expérience requise, pour ouvrage général, c'est-à-dire assemblage, filage électrique enseignes Néon. Références requises et installation, pour manufacture. S'adresser 7171A Iberville. 115—130-15

HOMME demandé environ 40 ans, pour entretien d'une pâtisserie le jour. 470 Garneau, près Berri-Laurier, VIctoria 4511. 115—R

HOMME de service avec 3 ou 4 ans d'expérience dans mécanique. Garage Leblanc, 2169 Church, ATlantic 9555. 115—132-2R

HOMMES EXPERIMENTES POUR TRAVAIL A L'ETABLI, DANS MANUFACTURE DE MENUISERIE GENERALE, 5939, 3EME AVE, ROSEMONT. TALON 7257, JUSQU'A 6 HRS. 115—132-2 R

HORLOGERS de premier ordre demandés. Bon salaire et conditions de travail agréables. Se présenter à la Halsa Watch, 637 Craig ouest, chambre 910. 115—130-3R

INGENIEUR STATIONNAIRE

Possédant certificat 4e classe, emploi permanent à l'année, dans manufacture chauffée au charbon. Excellentes conditions de travail. Tous les avantages les plus à date consentis aux employés. Semaine 48 heures. Pour entrevue ORléans 4-4971, demandez Mlle Mastrojoseph. 115—132-2R

INGENIEUR stationnaire de 3e classe pour aider équipe et entretien, bilingue préféré, et se préparant au diplôme 2e classe, tous avantages du personnel disponibles. Veuillez écrire à case 2367 La Presse. 115—130-3 R

INPECTEUR bilingue, bouilloires et machinerie et possédant certificat de mécanicien machines fixes, première ou seconde classe ou l'équivalent, demandé par Compagnie d'Assurance. Salaire régulier. Années de service reconnues concernant pension. Ecrivez donnant amples détails à Royal Insurance Company Limited, 500 Place d'Armes. 115—128-6

JEUNES gens intéressés dans réparation de montres. TAlon 1820. 115—120-26

100 JEUNES hommes demandés pour apprendre métier de réfrigération. FAlkirk 8272. 115—114-26

JEUNE commissionnaire bilingue. 74 Est Mont-Royal. LAncaster 9702. 115—132-2 R

JEUNE garçon pour entrepôt, devra parler l'anglais, emploi continu, bel avenir. 1302, Mont-Royal. 115—R

CONSTRUCTION AU LABRADOR

OUVRIERS EN CONSTRUCTION
PLOMBIERS
STEAMFITTERS
OUVRIERS EN METAL EN FEUILLES
AIDE-PLOMBIERS
AIDE-STEAMFITTERS

CONTRAT DE NEUF MOIS—LOGEMENT, PENSION ET SOINS MEDICAUX: $10.50 PAR SEMAINE. EXTRAIT DE NAISSANCE OU PAPIERS LICENCIEMENT. AUSSI LIVRET ASSURANCE-CHOMAGE. LIMITE D'AGE: 21 A 55 ANS. ON EXIGE EXAMEN MEDICAL; TRANSPORT PAYE. TEMPS ET DEMI APRES 44 HEURES.

PERSONNEL DE CAMP

GARDES

SE PRESENTER CHEZ

DRAKE MERRITT
1625 RUE DE LORIMIER
MONTREAL

CONTRAT DE NEUF MOIS—LOGEMENT, PENSION ET SOINS MEDICAUX: $10.50 PAR SEMAINE. EXTRAIT DE NAISSANCE OU PAPIERS LICENCIEMENT. AUSSI LIVRET ASSURANCE-CHOMAGE. LIMITE D'AGE: 21 A 50 ANS. ON EXIGE EXAMEN MEDICAL. TRANSPORT PAYE. FAUT PARLER ANGLAIS.

115—132-3

DACTYLOGRAPHES

Voulant suivre cours d'opérateurs de télétypes commerciaux. Bon salaire, plus transport par train. Vacances payées. Contrat collectif. Fonds de pension. Salaire durant apprentissage. Exigeons 45 mots à la minute, doigté et au moins 2 années d'école supérieure. Faut être bilingue. Se présenter entre 10 a.m. et 3 p.m. lundi à vendredi, au

CANADIAN
NATIONAL
TELEGRAPH
424 rue St-François-Xavier

115—130-10

ASSURANCE CASUALTY

Jeune homme demandé pour le service de la sélection des risques (Underwriting), de préférence avec expérience dans l'assurance de responsabilité. Ecrire en mentionnant âge, instruction et expérience à Case 306, La Presse, Montréal. 115—130-3

CHAUSSURES

TAILLEUR DE DESSUS, A LA MAIN ET A LA MACHINE POUR OUVRAGE DANS CHAUSSURES D'HOMMES. BON SALAIRE ET BONNES CONDITIONS DE TRAVAIL. 2 SEMAINES DE VACANCES, EN ETE. S'ADRESSER M. BRIEN, STAG SHOE, 430 McGILL. LANCASTER 5131. 115—129-6 R

MECANICIEN

de 1ère classe demandé. Très bon salaire pour personne qualifiée. Doit posséder expérience. S'adresser au gérant du service. 4501 Bannantyne, Verdun. 115—

Nettoyage presseurs

avec expérience demandés immédiatement, ouvrage à l'année, très bon salaire, boni, plan d'hospitalisation. S'adresser Buanderie St-Hubert, 8560, St-Hubert. 115—131-2R

JEUNE homme ambitieux, intelligent, pour ouvrage général dans machine-shop. Doit avoir des aptitudes pour la mécanique, être bilingue. 992 Lagauchetière ouest. 115—130-3R

JEUNE homme bilingue pour département d'achats et ouvrage de bureau. Occasion exceptionnelle pour personne agressive et qualifiée. S'adresser à M. Naimark, Handy Andy, 400 Atlantic. 115—R

JEUNE homme comme aide dans salle de coupe, chance d'apprendre métier. S'ad. 365 ouest, St-Paul, 3e étage. 115—130-3 R

JEUNE HOMME intelligent pour apprendre métier, ayant un avenir bien fixé, devra aussi être capable de devenir contremaître. S'ad. à Fox Brothers, 361 square Youville. 115—130-3R

JEUNE homme bilingue et sérieux pour travail de bureau et d'expédition dans nouveau local. District Jean-Talon, Pie IX. Bon dactylo. Salaire au début 35.00 par semaine, avec augmentations régulières. Bonnes conditions de travail et assurance-groupe. Ecrire tous détails casier 71, Station Delorimier, Montréal. 115—131-2 R

JEUNE homme demandé possédant permis de conduire, pour travail d'épicerie. Bon salaire. BYwater 7573. 115—131-2 R

JEUNE HOMME 25 à 28 ans avec expérience dans le soudage et découpage à la main dans manufacture de boutons et insignes en métal. William Scully Ltée, 1202 University, voir M. Martin. 115—131-2R

JEUNE homme pour travail bureau, ayant complété 9e année. M. Jean Robitaille, 5008 boul. Décarie.

JEUNE homme ou personne âgée, comme messager dans laboratoire dentaire. De préférence demeurant dans est ville. 1534 Crescent, appt 4. 115—131-2R

JEUNES hommes 18-20 ans pour travailler dans manufacture pour apprendre métier tailleur et presseur, avec chance d'avancement. Robin Pfg. 4485 St-Urbain. 115—131-2 R

JEUNE HOMME ambitieux, bilingue, pour travail général de bureau. Doit posséder 3 ou 4 années d'expérience. Bon salaire. S'adresser M. Rouleau, 1600 Delorimier, FAlkirk 3611. 115—131-2R

JEUNE HOMME de bureau demandé 22 à 25 ans, avancement assuré, bilingue, marié de préférence. Ecrire case 2394 La Presse. 115—131-6R

JEUNE homme pour travail général fabrique. Dominion Cutting Service, 540 Beaudry. 115—131-2R

JEUNE homme demandé avec ou sans expérience pour magasin d'équipement et d'accessoires de photographie. Augmentation annuelle. Avancement assuré. Ecrire P.O. Box 6095 Montréal. 115—131-3 R

JEUNE HOMME, 25 à 30 ans, expérience fruits et légumes. 1665 ave Trudelle, ch. 78, entre 9 et 2. 115—131-3 R

JEUNES garçons demandés 14 à 16 ans pour travail dans manufacture de produits alimentaires. Brodie & Harvie Ltée, 6600 rue Hutchison. 115—131-2 R

JEUNES hommes demandés entre 17 et 21 ans, bilingues préférés, cours de 9e année requis, pour entraîner comme vendeurs et employés de stock dans pharmacie de détail, bon salaire, excellentes conditions de travail et chance d'avancement pour bon sujet. Se présenter personnellement à la Pharmacie Montréal, 916 Ste-Catherine est., tous les jours entre 3 hres et 6 hres. M. M. P. Brosseau. 115—132-3

JEUNE homme expérience 18 à 25 ans pour épicerie. 200 Crémazie est. 115—132-2 R

JEUNE AVOCAT bilingue requis. Emploi régulier, pour une compagnie progressive établie depuis 25 ans. S'occuperait des réclamations, travail de secrétaire et aussi de corporation. Applications par écrit. Gérant du personnel. Ecrire case 364 La Presse. 115—132-3

JEUNE garçon, aide dans atelier plastique, expérience non nécessaire. 1964 Ste-Catherine est. 115—132-3R

JEUNE homme 16-20 ans, bilingue, ambitieux, pour importante maison de gros en nouveautés, avec neuvième année ou plus pour entraînement comme aide-commis. Croix-Bleue, salle à manger. Achats aux prix de gros. Références exigées. Téléphoner LAncaster 3211, entre 9 et 11 A.M. 115—132-2

JEUNE homme demandé entre 16 et 18 ans, pour ouvrage général. S'adresser Transport Garment Cover Co., 9500 St-Laurent, section F-1. 115—130-3 R

JEUNE homme pour ouvrage général de bureau. Début $100 par mois. Chance pour jeune homme vif, laborieux et attentif. Se présenter 57 St-Jacques ouest, bureaux 304. 115—126-16-18

LAVEUR d'automobile d'expérience avec permis de conduire demandé. Bon salaire. Bonnes conditions de travail. S'adresser avant 6 heures, J.-A. Poulin, 3897 Bannantyne. TRenmore 1133. 115—131-3

LAVEUR de vaisselle expérimenté demandé. 9500 Saint-Laurent. 115—R

SERVICE CIVIL (FEDERAL)

GERANT, SERVICE DE LA PUBLICITE.
TORONTO, $6260-$7160

INSPECTEUR REGIONAL, MATERIEL DE WAGON.
MONTREAL, JUSQU'A $6220

SURINTENDANT DES RESSOURCES FAUNIQUES,
TERRITOIRES DU NORD-OUEST.
$4280-$5140

ECONOMISTES.
OTTAWA, $4220-$4880

CONTREMAITRE D'ENTREPOTS, CHANTIERS MARITIMES D'HALIFAX.
$4010-$4830

CONTREMAITRE D'ATELIER, ARMES SOUS-MARINES.
HALIFAX, $3830-$4180

INSTRUCTEURS (TSF ET ELECTRONIQUE).
BARRIEFIELD, JUSQU'A $3970

INSTRUCTRICES SENIORS ET JUNIORS EN INFIRMERIE.
HOPITAL CAMP-HILL, HALIFAX, ET HOPITAL SUNNYBROOK, TORONTO.
$3340-$3690 - et $2850-$3340

DIETETICIENNES,
HOPITAUX MILITAIRES QUEEN-MARY (MONTREAL, P. Q.), SAINTE-ANNE (SAINTE-ANNE-DE-BELLEVUE, P. Q.), ET SAINT-HYACINTHE (SAINT-HYACINTHE, P. Q.).
$2990-$3340

PREPOSES DES DOUANES ET DE L'ACCISE.
QUEBEC, $2430-$3130

RADIOGRAPHISTES, EN DIVERS CENTRES.
$2640-$2990

COMMIS, OTTAWA, $1690-$2240.

ON PEUT OBTENIR LES DETAILS PERTINENTS ET DES FORMULES DE DEMANDE AU PLUS PROCHE BUREAU DE LA COMMISSION DU SERVICE CIVIL, DU SERVICE NATIONAL DE PLACEMENT OU DES POSTES. 115—

LIFE GUARD

POUR TRAVAILLER DANS BAIN PUBLIC, HEURES DE TRAVAIL 48 HEURES PAR SEMAINE. BON SALAIRE, FONDS DE PENSION, ASSURANCE-MALADIE, VACANCES PAYEES, HABIT DE TRAVAIL FOURNI. DEVRA POSSEDER LA MEDAILLE DE BRONZE DE LA SOCIETE ROYALE DE SAUVETAGE AU MOINS. GRANDEUR AU MOINS 5 PIEDS 7 POUCES. MARIE ET SOBRE. DEVRA AUSSI AVOIR REFERENCES DU DERNIER EMPLOI. POUR PLUS AMPLES INFORMATIONS ECRIRE CASE 2386 LA PRESSE. DISCRETION ABSOLUE ASSUREE A TOUTES LETTRES. 115—131-4R

EXPEDITEUR

EXIGEONS GRANDE EXPERIENCE. POUVOIR DIRIGER SEUL SALLE D'EXPEDITION D'UNE MANUFACTURE DE ROBES. BELLES OCCASION POUR COMPETENCE. DOIT ETRE BILINGUE.

MAURICE DRESS CO.
4217, D'IBERVILLE.

115—131-3R

MECANICIENS

DE PREMIERE CLASSE EXPERIMENTES EN AUTOS, CAMIONS POUR EMPLOI IMMEDIAT. VOIR LE SURVEILLANT DU PERSONNEL 3540 S.-PATRICE, 9 A MIDI. 115—131-3 R

BIJOUTIERS

avec expérience dans bague en or. Jewel Craft, 1536 Bishop. MArquette 9317. 115—131-6R

LIVREUR de pain demandé avec expérience. TRenmore 8365. 115—131-2R

L'OFFICE National du Film à Ottawa sollicite des demandes d'étudiants bilingues pour emploi durant l'été, comme assistant opérateur dans le service de la cinématographie. Bonne connaissance de la photographie. Envoyez demandes au service du personnel, 195 rue Sparks, Ottawa. 115—132-3

MAGASINIER et expéditeurs demandés pour importante maison de vêtements sport pour dames. Bon salaire à personnes désirées. Excellente chance d'avancement. Segal's Regd., 3556 St-Laurent. 115—127-6R

MANOEUVRES demandés. S'adresser: rue Marquette, près Sauriol. 115—131-2R

MARQUEUR expérimenté pour vêtements hommes, emploi continu. A Cohen & Co., Inc. 305 est Bellechasse. 115—132-3 R

MECANICIEN expérimenté, 1ère ou 2e, demandé. Martel Garage, 5561 Hadley. HEmlock 1492. 115—132-2R

MECANICIEN typewriter demandé immédiatement, travail permanent, bon salaire. Letourneau Typewriter, 117 DesForges, tél. 2530, Drummondville. 115—121-19

2 MECANICIENS avec expérience première et deuxième classe, très bon salaire aux personnes avec qualifications requises. Bénéfices d'assurance-groupe, vacances, etc. S'adresser M. Hart, 3350 Wellington, Verdun. 115—128-5

MECANICIENS pour vendeurs Meteor, Mercury, avec expérience. MOntcalm 4-3281. 115—130-3

MECANICIEN expérimenté, dactylographes. Prière de ne pas répondre si vous n'êtes pas expérimenté. National Typewriter Inc., 700 ouest, Saint-Jacques. 115—23,25,30 mars, 1,6,8,13 avril

MECANICIEN fer ornemental d'expérience demandé. S'adresser 8031, 13ième Ave Ville St-Michel, VEndôme 1975. Le soir: CHerrier 3053. 115—130-3 R

MECANICIEN expérimenté seulement sur machines à coudre domestiques. Aussi garçon 16 à 20 ans, ambitieux comme aide général. 1082 Beaver Hall Hill. 115—130-3 R

MECANICIENS de 1ère classe. S'adresser Gaston Royal, Hamelin et Frère, garagiste. 3491 Notre-Dame est. 115—131-3R

MECANICIEN POUR AGENT CHRYSLER, 372 AVE VICTORIA, WESTMOUNT. WALNUT 2761. 115—131-3 R

Mécanicien demandé pour machine à additionner. Prière de ne pas répondre si vous "n'êtes pas expérimenté". National Typewriter Inc., 700 ouest, Saint-Jacques.

1,6,8,13,15 avril
115—23,25,30 mars

MECANICIENS

Seuls ceux possédant carte 1ère ou 2e classe doivent se présenter, garage neuf, équipement complet. Hodge Brothers Ltd., 6170 Sherbrooke ouest, dépositaires Ford et Monarch. 115—130-7 R

MECANICIEN MACHINE A COUDRE

Très expérimenté machines domestiques et ordinaires d'atelier. Sewing Machine Center, 108 Mont-Royal Est. 115—130-3 R

MENUISIER expérimenté en garnitures de magasin, pour épiceries, boucheries et restaurants; travail permanent à l'année. Seules les hommes ayant bonnes références doivent se présenter à 4556 St-Laurent. 115—130-3R

MESSAGER sérieux pour épicerie, bon salaire, bon pourboire. 3835 St-Denis. 115—130-3 R

MESSAGER demandé immédiatement. S'adresser à Charlebois Hat Inc. 708 Notre-Dame ouest. 115—131-2

MESSAGER avec bicycle, heures raisonnables, salaire 25.00 et plus semaine. Pharmacie Toupin, 6700 Christophe-Colomb. 115—130-3

MILLWRIGHT pour manufacture de meubles, au fait des machines à travailler le bois et expérimenté dans aiguisage de scies, couteaux, etc. Emploi stable, semaine 5 jours. Standard Desk Manufacturer's Ltd, 45 Port Royal ouest (au nord de 9700 St-Laurent). 115—130-3

OCCASION pour 2 chauffeurs-vendeurs, doivent être excellents chauffeurs, consciencieux, honnêtes, et travailleurs. Bilingues de préférence. M. T. Meyers, 4701 Rivard. 115—132-3 R

OFFRE intéressante. Cours d'horlogerie. TAlon 1820. 115—120-26

ON DEMANDE 1 mécanicien de 1ère classe, bon salaire, condition de travail excellentes, assurance-groupe et fonds de pension

FIFLE AUTOMOBILE LTEE
4205 St-Denis
S'adresser à Maurice Deslauriers
115—131-3

ON DEMANDE techniciens en télévision, travail sur modèle unique, hommes bilingues et avec expérience préférés, licence de chauffeur nécessaire. Ecrire case 2371 La Presse. 115—130-3 R

PATISSIER d'expérience demandé. 1003 Laurier Ouest. 115—19,20,23 R

PEINTRE au fusil pour émail cuit, expérience nécessaire. Case 2397, La Presse. 115—21,23,25-R

PHARMACIEN, 2e-3e ANNEE, AVEC EXPERIENCE. ORCHARD 7440. 115—131-3R

PHARMACIEN-commis bilingue, pour Hôtel Windsor. S'adresser: Guy Francoeur, 1221 Dorchester ouest. 115—132-3R

PHARMACIEN licencié compétent. Guy Francoeur, People's Pharmacy, 1221 Dorchester ouest. 115—132-3R

PHARMACIEN diplômé, expérience de pharmacie de détail, bon salaire, bon service, références. Pharmacie Léger, 1551 Ste-Catherine est, FRontenac 3800. 115—129-5R

PREPOSE RECEPTION, BILINGUE DE PREFERENCE. BON SALAIRE. BROWN'S DEPT. STORE, 3780 ST-LAURENT. 115—131-3 R

PRESSEURS demandés pour chandails. Travail permanent. Bon salaire. 4602 St-Laurent. 115—131-2 R

PROSPECTUS gratuit sur réparation de montres et horloges. TAlon 1820. 115—119-25R

SECOND cuisinier demandé avec expérience. Position permanente. S'adresser: 3140 Masson. 115—132-2R

20 HOMMES POUR SUIVRE COURS DE SOUDURE

OXY - GAZ
OXY - ACETYLENIQUE
ET
ELECTRIQUE

COURS 150 HEURES
COURS DU JOUR
COURS DU SOIR
ECOLE LA PLUS MODERNE
INSTITUT D'ENTRAINEMENT
SPECIALISTE DU QUEBEC
65 OUEST, JEAN-TALON
TAlon 7822

BUREAU OUVERT TOUS LES SOIRS JUSQU'A 9 HEURES

Vous êtes invités à visiter nos ateliers

115—9,11,13,23,25,27

PRELARTS ET TAPIS

Commis expérimenté pour prendre charge du rayon dans magasin de détail. Salaire et commission. Semaine de 5½ jours, assurance groupe et excellent avenir. Greenberg's Departmental Store Limited, 5387, Rivard. 115—131-3

COMMIS CHAUSSURES

Commis d'expérience demandé, bon salaire, ouvrage à l'année. S'adresser: City Shoe Store, 3461 Ontario est. Voir A. Mathe. 115—131-3

MESSAGERS

Demandés, pour livrer télégrammes, doivent connaître la ville, avoir bicycle. S'ad. 211 St-Sacrement. 115—127-6R

SPINNER (repousseur), homme d'expérience requis. CLairval 7542, 3176 Rachel est. 115—130-3 R

TOUTES personnes ambitieuses voulant faire de l'argent en dehors de leur travail dans la vente accessoires électriques, télévision, meubles, aucune expérience requise. Téléphonez POntiac 6-2761. 115—129-6 R

TRIMMEUR de lisses expérimenté. Position permanente. S'ad. Corey Shoe, 2035 Desjardins. 115—20,23,24-R

VENDEURS bilingues pour communiquer avec vieux clients par téléphone. Travail agréable à ceux qui ont expérience dans l'art de parler au public. Pour entrevue, signaler local 24, WEllington 8441. 115—

VOUS qui lisez cette page, vous cherchez certainement un emploi. Pourquoi ne pas venir nous voir? Nous avons une proposition qui vous intéressera sûrement. Demandez notre plan de vente sans obligation. Familex, 1600 DeLorimier, FAlkirk 3611. 115—

VOUS êtes intéressé dans métier montres, horloges? TAlon 1820. 115—120-26

VOYAGEUR pour vendre du manufacturier de biscuits aux marchands, doit être bilingue, âgé de 25 à 40 ans, avoir voiture. Position permanente. Base commission. Plan d'assurance collection. L'application doit mentionner références et expérience comme vendeur. Application confidentielle. Ecrire casier 2403 La Presse. 115—23,25,27R

116 Emplois dem. hommes

A BAS prix plâtre, tapisserie enlever vapeur immédiat. Victoria 1751. 116—126-6

A BAS prix, peinture, plâtre, joint, gyproc, ciment. DUpont 8377. 116—131-2

A BAS PRIX, peinturage, blanchissage, réparations de plâtre. DOllard 3373. 116—131-2

AI ABSOLUMENT besoin d'ouvrage, soudures, électricité ou oxygène. MArquette 0959. 116—127-6

BAS PRIX, bois, balcons, escaliers, hangars, cheminée, plâtre. CLairval 2936. 116—132-6

CONCIERGE d'expérience, temps partiel. Bonnes références. Casier 369 La Presse. 116—131-2

CONTREMAITRE ELECTRICIEN

Cherche position stable. 12 années d'expérience, familier dans diverses installations industrielles pour construction et maintenance. Références. Bilingue. Pour informations écrire à case 2309 La Presse. 116—129-5

CORRECTEUR d'épreuves, bilingue, 10 ans d'expérience, irait hors Montréal. Raymond Laurin, 8186 St-Gérard. TAlon 7323 après 6 hres. 116—127-8

COUPLE demande conciergerie immédiatement, bonnes références. AMherst 2324. 116—131-3

DESSINATEUR et pattern-maker sur bois, cherche emploi stable. 2030 Amherst, FAlkirk 0197. 116—130-3

FRANCAIS 31 ans, parlant français, allemand, russe, espagnol, notion anglais, cherche emploi dessinateur industriel. Travaux publics, mécanisme général, tourneur, outilleur, très bonnes références, capable, sérieux. Ecrire case 2410 La Presse. 116—132-3

FRANCAIS 30 ans, parlant espagnol, allemand, français, russe, désire trouver emploi dans "agences voyages" réception, notion commerciale développée. Tape machine à écrire et à calculer. Permis de conduire, toutes catégories, bonne présentation, sérieux et responsable. Ecrire case 2410 La Presse. 116—132-3

HOMME demande réparations brique et plâtre. FRontenac 8433. 116—131-2

MENUISIER prendrait ouvrage finition armoires, tables, chaises. TUrcotte 7484. 116—131-6

MENUISIER expérimenté prendrais construction, réparation. YOrk 2759. 116—131-4

MENUISIER-EBENISTE

recherche position permanente. Ecrire: le mode et conditions: 1A St-Pierre, Victoriaville. 116—132-5

PLATRE et peinture, réparations, ouvrage fait avec soin et promptitude. FRontenac 5068. 116—130-3

PLATRIER demande réparations, ouvrage garanti. CAlumet 4581. 116—132-6

PLATRIER prendrait réparage, ouvrage neuf. G. Poitras. DOllard 5072. 116—112-26

WAITER demande emploi dans taverne ou hôtel, téléphoner entre 5 et 7 hres. FRontenac 2556. 116—129-5

117 Femmes, filles demandées

A QUI VEUT gagner beaucoup d'argent, temps plein ou partiel. Travail agréable. Aucune expérience nécessaire. Beauty Counselors, MOntcalm 4-4290. 117—20,23 R

ASSISTANTE comptable, parfaite bilingue demandée, bon salaire, semaine de 5 jours, appelez GIffard 2598 pour entrevue. 117—19,20,23R

ATELIER BIJOUTERIE EN PIERRES DU RHIN

Ouvrières, travail facile de manufacture, presse à pédale et assemblage. Continental Jewelry Co. 265 Vitré ouest, M. Benoit. 117—20,23,24R

ATTENTION

Filles demandées pour examiner, aussi apprenties dans la couture, devront être habiles et ambitieuses, bon salaire pour commencer. Harley Manufacturing, 7272 Clark. 117—131-3 R

ATTRAYANTE situation peut vous apporter un beau revenu chaque semaine. Temps partiel pendant vos loisirs. Soyez représentantes pour meilleure ligne de produits de beauté. Facile à faire de $25.00 à $50.00 par semaine. Aucune expérience requise. Doraldina Cosmetics Co, 1600 Delorimier, Montréal. 117—

AUX jeunes filles entre 18 et 30 ans salaire intéressant comme essayeuses. Commercial Model Agency, DOllard 1030. 117—115-25

BILINGUE

Femme ou fille qui aimerait demeurer dans une ville attrayante d'Ontario et travailler à titre de correspondante française, pour compagnie internationale réputée. Excellente éducation et aptitudes épistolaires. La personne recherchée peut être une institutrice qui désirerait améliorer sa situation. Ecrire en donnant âge et qualifications, à case 2389 La Presse. 117—131-2

BOBINEUSE expérimentée, fil à coudre. 7030 av. Grand, près Jean-Talon. 117—131-3 R

BON SALAIRE à vendeuse expérimentée et bilingue. A temps partiel ou continu. Magasin confection pour dames. CHerrier 1726. 117—132-2R

BOUTONNIERES, BOUTONS

Opératrice à la machine pour atelier de blouses. Doit être très expérimentée. Bon salaire, boni, etc. Phil Gordon & Co., 3575 St-Laurent, chambre 202. 117—131-3 R

CAISSIER d'épicerie expérimenté. Se présenter à 1330 est, Mont-Royal. 117—132-2R

CHANTEUSES demandées pour série de concerts sur disques-radio. Expérience non essentielle, entraînement si nécessaire avant la production. Sur rendez-vous seulement. Victor Brault, directeur de La Cantoria, soliste à la radio internationale. WEllington 3525. 117—132-2

CHAUSSURES

Metteuses sur doublures et piqueuses de tours avec expérience. 7389 Henri-Julien, GRavelle 2459. 117—132-6R

LE CONSEIL NATIONAL DES RECHERCHES

DEMANDE

UNE ADJOINTE POUR LE BUREAU DES PUBLICATIONS POUR FAIRE PARTIE DU PERSONNEL DE L'EDITORIAL DES COMPTES RENDUS DU CONSEIL DES RECHERCHES.

DEVOIRS:
SOUS DIRECTION, VERIFIER MINUTIEUSEMENT LES EPREUVES DE L'IMPRIMEUR DES ARTICLES A PUBLIER. AIDER A LA PREPARATION DE MANUSCRITS POUR L'IMPRIMEUR, ET ACCOMPLIR TRAVAUX CONNEXES NECESSAIRES.

QUALITES:
DETENIR DIPLOME D'UNE UNIVERSITE RECONNUE DANS AU MOINS DEUX DES SPECIALITES SUIVANTES: MATHEMATIQUES, PHYSIQUE, CHIMIE, BIOLOGIE. APTITUDES RECONNUES DANS TRAVAUX DE PRECISION, GRAND INTERET A SON TRAVAIL, DILIGENCE, MANIERES AGREABLES ET AIMER LE TRAVAIL EN COOPERATION. EXPERIENCE PRATIQUE DESIRABLE MAIS NON ESSENTIELLE.

SALAIRE:
$2590 A $3550 PAR ANNEE SUIVANT QUALITES ET EXPERIENCE. ECRIRE SEULEMENT, DONNANT DETAILS COMPLETS, A

L'OFFICIER DE PLACEMENT, CONSEIL NATIONAL DE RECHERCHES, RUE SUSSEX, OTTAWA.

117—130-3

DEPARTEMENT FINISSAGE

Jeunes filles avec expérience préférée pour travail dans cellophane, étiquettes et empaquetage général. Conditions de travail agréables, assurance-groupe, Croix-Bleue. S'adresser à:

PRODUITS FAMILEX
1600 RUE DELORIMIER

117—19,20,23

STENO - DACTYLO

EXPERIMENTEE

Bilingue, demandée immédiatement. Emploi permanent dans entreprise industrielle moderne et prospère. Salaire avantageux dès début, selon aptitudes et expérience, semaine 5 jours, ambiance agréable, bureau climatisé. Pour entrevue s'adresser au

GERANT DU PERSONNEL,
LOUDEE STEEL CORP.
1000, RUE SMITH
UNiversity 6-2001

117—131-8R

CHAUSSURES

PIQUEUSES DE TOUR D'EXPERIENCE SUR MACHINE A POTEAUX DANS CHAUSSURES D'HOMMES. BON SALAIRE, BONNES CONDITIONS DE TRAVAIL, 2 SEMAINES DE VACANCES EN ETE. S'ADRESSER STAG SHOE, 430 McGILL, LAncaster 5131. M. VALERIOTE. SOIR APRES 6 HEURES TAlon 4093. M. LEITER. 117—129-6R

ATTENTION OUVRIERES

TRAVAUX COURANTS D'ATELIER. GUARANTEE FIT INC., 204 LAURIER OUEST, AU PREMIER. 117—131-3

OPERATRICES

EXPERIMENTEES DEMANDEES SUR MACHINES SINGER. TRAVAIL A L'ANNEE. OUVRAGE SECTION CROIX-BLEUE. S'ADRESSER 364 AVENUE DES PINS EST. 117—132-6 R

CHAUSSURES

Préparateuses de couleurs et vernisseuses demandées avec expérience dans chaussures de dames. B. & L. Shoe Ltd. 1740 Papineau. FAlkirk 3771. Demandez M. Tremblay. 117—130-3R

FILLES DEMANDEES

pour ouvrage général, bon salaire, ouvrage à l'année, bonne chance d'avancement. Silver Belt & Premier Button, 19 Notre-Dame est. 117—132-3R

OPERATRICES

Jupes 50.00 par semaine. Porte 123, 372 Ste-Catherine ouest. 117—19,20,23,24 R

COMPTABLE expérimentée, bilingue, connaissant dactylo. S'adresser par lettre seulement S. Grossman C.A. 132 St-Jacques ouest. 117—131-2 R

COMPTABLE expérimentée, bon salaire. Allied Upholstering, 8300, St-Laurent, DUpont 0366 ou DUpont 4739. 117—131-2R

CONTREMAITRESSE adjointe, atelier vêtements sport, parkas, station-wagons, etc. 2407 Mt-Royal est. 117—132-3R

CONTREMAITRESSE pour jupes et blouses. Bon salaire, excellente occasion. 1207 University. 117—131-3 R

CONTREMAITRESSE expérimentée pour s'occuper de machines spéciales, sections de l'examen et du pressage dans fabrique de robes de cotonnade. Bon salaire, emploi stable dans magnifique atelier bien éclairé. Marcus Faerman, 950 St-Urbain, 4e étage. 117—130-3 R

CUISINIERE parfaitement compétente, environ 45 ans, de préférence bilingue, travailler tous les jours de 9 à 2 h. Dimanche libre. M. Clément, United Cigar Stores Ltd, 2101 est, Mont-Royal. 117—131-2R

DACTYLO, bilingue préférée, pour factures et aider à téléphoniste. 700 ouest St-Jacques. 117—127-6R

DACTYLO, bureau de médecin, expérience préférable. Case postale 61, Outremont. 117—131-5 R

DACTYLO bilingue ayant expérience, entre 25-35 ans. CRescent 3117. 117—131-2

DACTYLO bilingue. Ouvrage général de bureau. Semaine 5 jours. S'adresser entre 9 et 5 hres. 2700 Rachel est. 117—131-2 R

DACTYLO demandée pour cie d'assurance. Appeler Mlle Séguin, BElair 1125. 117—131-2

DACTYLO avec expérience de dictaphone, bilingue. Opératrice sur machine de comptabilité National Cash demandées immédiatement. Semaine 5 jours. Tous bénéfices à l'employée. Bureau situé au centre. Appelez PLateau 3421 gérant du personnel. 117—131-3 R

DACTYLOGRAPHE bilingue pour compagnie de machines à coudre, un peu d'expérience dans travail de bureau nécessaire. Pour entrevue: M. Sherman, LAncaster 3288. 117—131-3 R

DACTYLOGRAPHE bilingue avec expérience de routine générale de bureau. Semaine de 5 jours. BElair 2657. 117—129-9 R

DEMONSTRATRICE COUTURE

Démonstratrice de machine à coudre parfaitement expérimentée, bilingue, consentante de voyager, 25 à 35 ans, excellent salaire, seules personnes qualifiées doivent se présenter. Necchi Sewing Machines, MArquette 2156, local 7. 117—130-4 R

DONNEZ démonstrations chez vous. Recevez cadeaux gratuitement. Produits nécessaires, FAlkirk 7844. 117—131-2 R

EXAMINATRICES — COUSEUSES A LA MAIN — OPERATRICES POUR MANUFACTURE DE PARAPLUIES. EXPERIENCE PAS NECESSAIRE. EMPLOI STABLE. PAS TRAVAIL LE SAMEDI. W. A. BROPHY CO. LTD. 7275 ST-URBAIN, 2e ETAGE. 117—131-3 R

EXAMINATRICES expérimentées, robes dames. Emploi stable, bon salaire. 1193 square Phillips, porte 81. 117—20,23,24

FAISEUSE d'échantillons jupes, expérimentée, bon salaire, travail l'année durant, aider préparer séries, entrevue. CRescent 6034. 117—131-3R

FEMME, 35 à 45 ans, ayant besoin travailler pour vivre et non simplement pour augmenter le revenu familial. 7.00 à 14.00 par jour, travail à domicile. Faut parler couramment les 2 langues. Pour obtenir rendez-vous, écrire à case 2404 La Presse. 117—132-3R

FEMMES demandées pour reprisage de chandails, bon salaire, travail dans manufacture ou à la maison. S'adresser: 4602 St-Laurent, LAncaster 6596. 117—130-3 R

FEMME, âge 30 à 50, parfaite bilingue, en bonne santé, pour assurer service à la clientèle. Expérience non nécessaire. Stable, excellent salaire. Pour entrevue, appeler le matin seulement entre 10-12, PLateau 3322. 117—132-2R

FEMME filles enseignons perles, crochet pour travail domicile, jour, soir 2062 St-Hubert. 117—132-2

FILLE POUR TRAVAIL PAR SECTION

Capable de coudre à la machine. Harvine Sportswear, 1245 St-Urbain. 117—129-6 R

FILLE pour travailler sur machine à boutonnière, ouvrage permanent. HArbour 5347. 117—131-3R

FILLES ou femmes pour département du fini à la main, chequeuses à entrée et sortie, presseuses chemises. Bon salaire, si expérience. 2 repos. Buanderie Fédérale, 5336 Berri. 117—131-3R

FILLE de table demandée, chambre, pension, uniforme fourni et 50.00 par mois. Augmentation de 10.00 par mois, après un mois si satisfaction. Sanatorium Prévost, Cartierville, BYwater 2406. 117—132-2 R

FILLE de table bilingue d'expérience; libre le soir et dimanche. Phillip's Restaurant, 509 boul. S.-Laurent, au sud de S.-Jacques. 117—20,23

POSITIONS DE CHOIX POUR JEUNES FILLES

DANS LES BUREAUX D'AFFAIRES DE LA COMPAGNIE DE

TELEPHONE BELL

COMME

Préposées au service

$135.00 PAR MOIS AU DEBUT

$168.00 A LA FIN DE LA PREMIERE ANNEE
AUGMENTATIONS REGULIERES DANS LA SUITE

SI VOUS ETES BILINGUES POSSEDANT UNE INSTRUCTION PRIMAIRE SUPERIEURE

PRESENTEZ-VOUS

Au Bureau de Placement

620 RUE BELMONT
DE 8.30 A.M. A 4.30 P.M.
DU LUNDI AU VENDREDI

117—131-3

COMMIS DACTYLO

JEUNE FILLE INTELLIGENTE DE 18 A 22 ANS, UN PEU D'EXPERIENCE DANS UNE COMPAGNIE MANUFACTURIERE. TRAVAUX COURANTS DE BUREAUX. EXIGEONS DACTYLOGRAPHIE SOIGNEE. BONNE AUX CHIFFRES ET PARFAITEMENT BILINGUE. SEMAINE 5 JOURS. HOSPITALISATION. VACANCES CETTE ANNEE. S.V.P. SPECIFIER QUALITES ET NUMERO DE TELEPHONE A CASE 352 LA PRESSE.

117—19,20,23

DACTYLO

Semaine de cinq jours

DOIT ETRE BILINGUE
EXPERIENCE NON ESSENTIELLE
MAISON FINANCIERE.
LANCASTER 3152

117—131-6

OPERATRICES DEMANDEES

pour ceintures recouvertes de tissus pouvant gagner de .80 à 1.00 l'heure, ouvrage à l'année, bonnes conditions de travail. Silver Belt & Premier Button, 19 Notre-Dame est. 117—130-3R

OPERATRICES

EXPERIMENTES OU NON

FABRIQUES DE ROBES

BONNES CONDITIONS DE TRAVAIL. SEMAINE 5 JOURS. BELLE OCCASION. 372 STE-CATHERINE OUEST, PORTE 418. 117—18,19,21,23

FINISSEUSES

EXPERIMENTEES DANS MANTEAUX D'ENFANTS. EMPLOI STABLE. BON SALAIRE. ASSURANCE-VIE ET MALADIE. S'adresser à Mlle Rolande Legault, 1245 St-Urbain, 6e étage. 117—130-3

STENOGRAPHE

bilingue avec expérience. Salaire selon qualifications. Bureau situé Peel et Ste-Catherine. Téléphoner: R. Marceau, GRavelle 3501. 117—131-2R

AIDES GENERALES

FILLES DEMANDEES DANS COMPAGNIE FABRIQUANT SACS DE JUTE DE COTON. S'ADRESSER CITY BAG CO., 776 CHATHAM. 117—12,23,24R

OPERATRICES ROBES

Travail section, expérimentées robes, blouses, vêtements enfants, chemises et autres vêtements, semaine 5 jours. Heures: 8 à 5. 506 Harbour, 1er étage. Mlle Bertrand. 117—132-3R

NETTOYAGE A SEC

Avons besoin vérificatrices, presseuses soie, aides expérimentées tous services. 460 St-Jacques, Ville St-Pierre. 117—129-6R

FILLES demandées pour léger travail manufacture. Globe Novelty Mfg Co., 445 St-Pierre. 117—20,23,24 R

FILLES D'EXPERIENCE SUR MACHINE SINGER, MACHINES SPECIALES. BON SALAIRE. TRAVAIL A L'ANNEE. ALMO MFG. 2036 ST-TIMOTHEE. 117—131-3R

FILLES pour aider, service d'expédition, semaine 5 jours. Home Frocks Ltd, 5505 St-Laurent. 117—132-3R

FILLE demandée, pharmacie Allaire, 2101 Beaubien. DOllard 3244. 117—

FILLE 30 à 35 ans pour travailler dans restaurant comme waitress. TRenmore 0013. 117—131-2 R

FILLE, travail général bureau, nouveau bureau air climatisé à Snowdon, doit être bilingue, semaine 5 jours, salaire 35.00 par semaine. RIverside 4-4921. 117—131-3 R

FILLES, travail général manufacture, expérience non nécessaire, bon salaire. Classic Curtain, 7140 Alexandra. 117—131-3 R

FILLE pour ouvrage de bureau avec expérience sur machine à comptabilité. S'adresser Parent Goyer & Cie, 73 Marché Bonsecours. 117—131-2R

FILLES, couper fils, pantalons hommes. Imperial Pants, 710 Notre-Dame ouest. 117—131-2 R

FILLES, femmes demandées pour couper fils dans manufacture couture, 4485 St-Urbain. Robin Manufacturing Co. 117—131-2R

FILLE ou femme bilingue avec expérience pour travail général de bureau de 3 hres p.m. à 10 hres p.m. S'adresser entre 9 hres a.m. et 5 hres p.m. Piazza Tomasso, 8305 Blvd Décarie. 117—130-3 R

FILLES apprendre métier fourrure. 5633 Sherbrooke ouest. 117—130-3 R

FILLE pour travail général dans manufacture vêtements sport pour enfants, travail continu. S'ad. à Pine Togs, 215 ouest, Jean-Talon. 117—130-3R

FILLE demandée pour aider expédition, bonnes conditions, travail léger. 1449 St-Alexandre, chambre 1010. 117—130-3 R

FILLE pour porter cabarets et fille de table bilingues et demeurant près de l'Hôpital des Convalescents de Montréal, 3001, av. Kent, Côte-des-Neiges. EXdale 3661. 117—130-3 R

FILLE pour voyager avec équipe dans la ville ou en dehors, avec ou sans expérience dans la vente. Bon salaire dès le début. GIffard 3159. 117—118-26 R

FINISSEUSES et opératrices d'expérience, manufacture de ceintures pour dames, 1435, Bleury, chambre 802. 117—130-3 R

FINISSEUSES et opératrices, couseuses de boutons dans habits pour hommes, bon salaire. 3723 De Bullion. 117—131-2 R

FINISSEUSES DE ROBES EXPERIMENTEES. 1470 PEEL, CH. 432. 117—131-2 R

FINISSEUSE d'expérience demandée, manteaux pour dames, très bon salaire. 209 Ste-Catherine Est, chambre 709. 117—131-3R

FINISSEUSE en fourrure, expérimentée. BElair 8000. 117—131-2R

JEUNES filles demandées pour presser dans manufacture de cravates d'hommes, expérience en cravates non nécessaire, travail continu et bons gages. Jaymore Ltd. 893 ouest, Ste-Catherine. 117—130-3 R

JEUNE institutrice de culture physique demandée, bonne apparence, bilingue. S'ad. Kathleen's Reducing Studio, 5257 Queen Mary Road, HUnter 8-3431. 117—130-3R

JEUNES FILLES POUR FINITION. CHANCE D'APPRENDRE LA MACHINE. 9200 S.-LAURENT. 117—131-3R

JEUNE fille demandée pour travailler à la caisse. Bon salaire. BYwater 7573. 117—131-2 R

JEUNE FILLE 14 à 16 ans, pour aider entretien pharmacie, congé samedi et dimanche, références exigées. PLateau 4528. 117—131-2

JEUNE fille de bureau, avec expérience département crédit, sténographe bilingue préférée. Fabien Ltée, 3695 Wellington. 117—131-3

JEUNE fille de bureau, dactylo, préférence à personne résidant à Verdun. Fabien Ltée, 3695 Wellington. 117—131-3

JEUNE FILLE pour ouvrage général de bureau, doit connaître l'anglais, être rapide au calcul. Semaine de 5½ jours. Expérience préférée. S'adresser 7675 St-Laurent. 117—131-2R

JEUNE FILLE demandée pour ouvrage général de bureau et dactylo. 3864 St-Denis. 117—131-2 R

JEUNES FILLES, curb service, costume majorette, bonne apparence. S'ad. Orange Julep, 8000 Blvd Décarie. 117—131-3 R

JEUNE fille avec expérience pour fontaine à soda dans pharmacie moderne, faire application immédiatement Pharmacie Forum, 2121 Ste-Catherine ouest, WIlbank 4800. 117—131-3

JEUNES FILLES possédant diplôme de 9e année pour apprendre à coiffer. 1345 Montcalm. 117—131-3 R

JEUNE fille bilingue, pour travail général bureau, semaine 5 jours, bon salaire. GIffard 2598, M. Brochu. 117—130-3R

JEUNE fille environ 18 ans, active, sérieuse, pour dactylo, ouvrage général bureau. Si possible bilingue et connaissant la sténo.

C. J. GRENIER LTEE
4836 COLONIAL

117—130-3

JEUNE fille demandée, travail général bureau dans magasin, doit être expérimentée et bilingue. 6897 Saint-Hubert, CAlumet 8259. 117—130-3 R

COMMIS JUNIOR

Très bon salaire pour commencer, vacances payées, excellentes chances d'avancement. Devront avoir au moins 2 ans d'école supérieure et être bilingues. Connaissance de la dactylographie désirable, mais non essentielle. S'adresser en personne seulement, de lundi à vendredi, entre 10 a.m. et 3 p.m. à

CANADIAN
NATIONAL
TELEGRAPHS
424, rue St-François-Xavier

117—131-9

OPERATRICES D'EXPERIENCE

pour machines régulière, Zig-Zag, Pinker et machines à bord.

S'ADRESSER A LA
CANADIAN CONVERTERS
1659 De Lorimier, — FAlkirk 3683
Local 55. Bureau d'emploi.

117—20,23,24

BUREAU

JEUNES FILLES BILINGUES POUR TRAVAIL GENERAL DE BUREAU. EXPERIENCE DU TELEPHONE SI POSSIBLE. POSITION PERMANENTE. REPOS AVANT ET APRES-MIDI. S'ADRESSER EN PERSONNE BUANDERIE JOLICOEUR, 4132 PARTHENAIS. DEMANDER M. CLERMONT. 117—131-2

CHAUSSURES

BIDEUSES D'EXPERIENCE DANS CHAUSSURES D'HOMMES. BON SALAIRE. BONNES CONDITIONS DE TRAVAIL, 2 SEMAINES DE VACANCES EN ETE. S'ADRESSER STAG SHOE, 430 McGILL, LAncaster 5131. M. VALERIOTE. SOIR APRES 6 HEURES TAlon 4093. M. LEITER. 117—129-6R

TELEPHONISTE

bilingue avec certaine expérience du travail de bureau. Bureau situé Peel et Ste-Catherine; salaire selon qualifications. Téléphoner: R. Marceau, GRavelle 3501. 117—131-2R

CONTREMAITRESSE

Contremaîtresse expérimentée, vêtements sport et pantalons pour hommes et garçons. 60 milles de Montréal. Conditions merveilleuses à personne qualifiée. La chance de votre vie. Ecrire à case 361 La Presse. 117—130-6R

CHAUSSURES

Préparatrices expérimentées demandées dans les souliers de haute qualité pour dames. Parino Shoe, 9500, St-Laurent. VEndôme 2501. 117—130-3R

COMPTOMETRE

Opératrice avec expérience pour calcul général, pour usine de chaussures dans Maisonneuve. Ecrire donnant détail d'expérience. Casier 2399 La Presse. 117—131-3 R

COUTURIERE

POUR ALTERATIONS DE VETEMENTS POUR HOMMES, BILINGUE, BON SALAIRE, POSITION PERMANENTE, REFERENCES. GROVERS, 1411 AMHERST. 117—121-19

JEUNE FILLE bilingue pour relève au switchboard et ouvrage général de bureau. Expérience non nécessaire. 3619 Notre-Dame ouest, Mlle Vermette. 117—127-6R

JEUNES FILLES POUR TRAVAIL COURANT DE BUREAU. DACTYLOGRAPHIE NECESSAIRE. 6696 PAPINEAU. 117—130-3

JEUNES FILLES demandées, vendeuses, commis bureau, librairie. 54 Notre-Dame ouest. 117—131-3

JEUNES FILLES intelligentes, léger travail dans atelier de sacs à main pour dames, avenir prometteur. Dominion Leather Goods, 1475, de la Montagne, au troisième. 117—131-2R

JEUNE fille 16 à 20 ans pour travail de bureau avec ou sans expérience. 1380 Gilford. 117—20,23 R

JEUNE FILLE bilingue, un peu d'expérience pour ouvrage général de bureau, le soir CAlumet 0694 entre 6 et 8 hres. 117—20,23 R

JEUNES filles pour couper fils, atelier de salopettes. 1017 St-Laurent. 117—132-2R

JEUNE fille demandée comme classeuse de filières, connaissant la dactylographie et ouvrage général de bureau, bilingue de préférence. S'ad. à 4, Notre-Dame est, Chambre 401. 117—132-2

JEUNE fille, aide dans atelier plastique, expérience non nécessaire. 1964 Ste-Catherine est. 117—132-3R

JEUNES filles, 20 à 25 ans, pour magasin noix et chocolats. 811 Bélanger. 117—132-2R

JEUNES filles demandées entre 17 et 21 ans bilingues préférées, cours de 9e année requis, pour entraîner comme vendeuses dans pharmacie de détail, bon salaire, excellentes conditions de travail et chance d'avancement pour bon sujet, se présenter personnellement à la pharmacie Montréal, 916 Ste-Catherine Est, tous les jours entre 3 hres et 6 hres. M.M. P. Brosseau. 117—132-3

JEUNES FILLES, travailler aux machines pour les boutons. 5505, S.-Laurent, porte 203. 117—129-4R

OPERATRICES d'expérience dans les chemises d'hommes, demandées. Bon salaire. Michael Mfg. 4003 Drolet, LAncaster 0922. 117—129-5 R

OPERATRICES

expérimentées dans robes pour dames. 1945 Frontenac, AMherst 5283. 117—129-6R

OPERATRICES expérimentées dans blouses pour dams. Mopas Sportswear Co 1435 Bleury, chambre 201. 117—113-26 R

OPERATRICES EXPERIMENTEES EN ROBES, BLOUSES ET JUPES. BON SALAIRE. TRAVAIL REGULIER. 1470 RUE PEEL, SALLE 221. 117—117-26R

OPERATRICES ayant un peu d'expérience à la machine à coudre. 9699, Foucher. 117—131-2R

OPERATRICE d'expérience à la machine spéciale, manufacture de robes, bon salaire, emploi stable. Lucerne Dress Inc., 1193, place Phillip, porte 70. 117—131-3R

OPERATRICES d'expérience, robes prix moyen. 1435, S.-Alexandre, porte 755. 117—131-3R

OPERATRICES à zig-zag ou dans broderie de fantaisie, demandées. Bon salaire. PLateau 9045, 366 Mayor, chambre 400. 117—131-3R

OPERATRICE de machine à boutonnières, expérimentée, manufacturier de robes. 9760 St-Laurent. DUpont 5761. 117—131-3 R

OPERATRICES demandées. Bon salaire. Ascenseur au 4e étage. Sleepwear Mfg. 7345 St-Laurent. 117—131-2R

OPERATRICE machine coudre boutons, expérimentée blouses, travail continu, bon salaire. Globe Dress Sportswear, 77 Mont-Royal ouest, 1er étage. 117—131-2 R

OPERATRICES expérimentées sur machine à boutons et boutonnières aussi machine spéciale, ouvrage à l'année, bon salaire, semaine 5 jours, 4440 St-Laurent coin Mont-Royal. 117—131-3R

OPERATRICES expérimentées dans robes coton, ouvrage à l'année, bon salaire, semaine 5 jours. 4440 St-Laurent, coin Mont-Royal. 117—131-3R

OPERATRICES avec expérience dans les chemises pour hommes, pour toutes les opérations, bon salaire, boni. 3675 St-Laurent, chambre 804. 117—131-3R

OPERATRICES sur machine à 2 aiguilles, dans linge d'enfant. 6660 Esplanade. GRavelle 8302. 117—131-3 R

OPERATRICES sur machine ordinaire et machine spéciale dans les vêtements de sport, pour hommes, dames. Position permanente, vacances payées. 307 Ste-Catherine ouest, 6e plancher. 117—131-3 R

OPERATRICES d'expérience en blouses, emploi stable, bon salaire. Globe Dress & Sportswear, 77 ouest, Mont-Royal, 1er étage. 117—131-3R

OPERATRICES expérimentées, travail manufacture, à temps plein ou partiel. 5505 St-Laurent, ch. 203. 117—131-4 R

OPERATRICES expérimentées demandées pour pantalons hommes et garçons, aussi faiseuses de poches. 3575 Saint-Laurent, porte 208. 117—19,20,23 R

OPERATRICES expérimentées pour ceintures hommes et femmes. S'ad. à Dominion Belt, 209 Vallée. 117—19,20,23

OPERATRICES [illegible] expérience dans la robe et [illegible] chambre 407 Ontario Ouest, [illegible] 117—132-2 R

OPERATRICE [illegible] expérimentée machine deux aiguilles, vêtements [illegible] hommes et garçons, [illegible] Saint-Laurent, porte 400. 117—132-3 R

OPERATRICES robes coton et soie, travail à la pièce, vacances payées. 1193 Saint-Dominique, dernier étage. BElair 4077. 117—R

OPERATRICES expérimentées robes. S'ad. Vivian Fashions, 1378 est, Mont-Royal. 117—132-3 R

OPERATRICES expérimentées, immédiatement. 7579 St-Hubert. 117—132-3 R

OPERATRICES D'EXPERIENCE SUR MACHINES SIMPLES DANS LA CONFECTION DE PYJAMAS ET ROBES DE NUIT. TRAVAIL A LA MANUFACTURE SEULEMENT. LUTFY WHITE WEAR MFG CO. 7260 ST-LAURENT. M. GERARD LAVOIE, CALUMET 5706. 117—132-3 R

OPERATRICES blouses, travail continu, bon salaire et bonnes conditions travail. Canadian Art Studios, 6750 Hutchison. 117—131-3 R

117 Femmes, filles demandées

EXCELLENTE

SITUATION POUR JEUNE FILLE EVEILLEE MILIEU AGREABLE SEMAINE 5 JOURS.

SITUATION PERMANENTE AU SIEGE SOCIAL D'UNE COMPAGNIE BIEN ETABLIE. BELLES CHANCES D'AVANCEMENT.

HEURES DE TRAVAIL ACCOMMODANTES: PERIODES DE REPOS: ASSURANCE-GROUPE: VACANCES PAYEES ET AUTRES AVANTAGES. DACTYLOGRAPHIE SI POSSIBLE.

POUR ENTREVUE, S.V.P. ECRIRE EN DONNANT AGE, INSTRUCTION, PRECISANT QUAND VOUS POURREZ ETRE LIBRE POUR L'ENTREVUE.

CASE 355 LA PRESSE 117—130-3

STENOGRAPHE BILINGUE

demandée par importante compagnie d'huile, doit être bilingue et connaître tous les travaux d'une sténo dictaphone compris. Emploi permanent, semaine 5 jours, bénéfices de compagnie. Dans centre. Se présenter à la chambre 300, immeuble Canada Cement. 117—130-4R

ATTENTION

Jeune fille bilingue pour correspondance pour téléphone et interview. Expérience de la correspondance nécessaire. Connaissances médicales seraient utiles mais non nécessaires. Semaine 5 jours. Se présenter à l'Association d'Hospitalisation du Québec, 1200 St-Alexandre. 117—131-3R

ATTENTION, OUVRIERES

TRAVAUX COURANTS D'ATELIER. GUARANTEE FIT INC., 204 LAURIER OUEST, AU PREMIER. 117—130-3 R

OPERATRICES

demandées avec beaucoup d'expérience sur machines à taquer Lewis pour poser les pads et taquer les poignets dans les robes de chambres, bon salaire. S'adresser The Manhattan Bathrobe Co. Ltd. 1485, Bleury, 3ième étage. 117—128-6R

SERVEUSES

Serveuses expérimentées, travail le soir à temps plein ou partiel, bon salaire, excellentes conditions de travail. Archie's Restaurant, 387 Bernard ouest. 117—130-3R

BUANDERIE LUXOR

demande filles avec expérience sur presse. Aussi finisseuses de chemises. S'adresser Buanderie Luxor, 250 Blvd Taschereau, Pont-Viau. MCotrelm 4.3524. 117—21.23.24.25.27R

TRICOTEUSES

d'expérience sur machine "Harlay-Kay" pour travailler dans atelier. Ouvrage permanent. Salaire très intéressant. TUrcotte 7108. 117—131-2R

Opératrices expérimentées demandées

Joignez-vous à notre personnel heureux. Une splendide occasion vous est offerte de travailler dans notre district. Notre entreprise, une des plus importantes au Canada. Notre local un des plus sanitaires et des plus gais. Bon salaire. Ouvrage continuel. 5 jours de travail, pas de samedi. Assurance en maladie. Vacances payées. Cafeteria, liqueurs, etc., servis à bas prix. Musique durant le travail. Pour de plus amples renseignements appelez

DUpont 1101
Canadian Lady Corset Co Ltd
9530 Blvd St-Laurent, Section D-1
117—132-2 R

OPERATRICES expérimentées, robes dames. 460 Ste-Catherine ouest, ch. 401. 117—131-3 R

OPERATRICES expérimentées dans chemises d'hommes, demandées dans toutes les opérations. Bon salaire. Ouvrage continu. S'ad. Biltmore Shirt, 1421 Montcalm, coin Ste-Catherine est. 117—131-3

OPERATRICE en fourrure. BElair 8000. 117—131-2R

OPERATRICES et repasseuse expérimentées, blouses et jupes. Emploi stable, bon salaire. 3826 St-Laurent. 117—131-3R

OPERATRICES pour lingerie en tricot, semaine 5 jours, excellentes conditions de travail; bon salaire et travail continu. Dunmark Co., 3575 St-Laurent, porte 509. 117—130-6 R

OPERATRICES d'expérience dans robes pour dames, semaine 5 jours. Miller Dress, 460, Ste-Catherine ouest, premier étage. 117—130-3 R

OPERATRICES de Merrow expérimentées dans chandells. 173 Van Horne. GRavelle 2244. 117—130-3 R

OPERATRICES d'expérience et rapides, beaucoup de travail, gros salaires, situations stables, à l'année. Conditions de travail agréables, vacances payées. 1193, place Phillip, porte 34. 117—130-3R

OPERATRICES ou opérateurs en broderie, d'expérience seulement, machine Bonnaz, 463 ouest, Ste-Catherine, porte 200. 117—130-3R

OPERATRICE, machine spéciale expérimentée blouses et jupes, bon salaire. 1435 Saint-Alexandre, porte 670. 117—129-5R

OPERATRICES, uniformes de travail. Beacon Uniform Co., 9222 St-Laurent. 117—127-6R

OPERATRICES de première classe en chemises sport hommes, très bon salaire. 463 ouest, Ste-Catherine, porte 252, Immeuble de l'église St. James. 117—129-4R

OPERATRICES EXPERIMENTEES Manufacture sous-vêtements dames, emploi stable. Philip Manufacturing Co., 1162 Ste-Catherine est. 117—130-3R

OPERATRICES POUR GILETS DE DAMES. OUVRAGE A L'ANNEE. BON SALAIRE. VACANCES PAYEES. S'ADRESSER 423 MAYOR, CHAMBRE 802. 117—130-8R

OPERATRICES EXPERIMENTEES SUR SINGER: BON SALAIRE. EMPLOI STABLE. ART KNITTING MILLS, 8280 ST-LAURENT, ANGLE GUIZOT, AU NORD DE JARRY. 117—130-5 R

OPERATRICES dans robes de cotonnades. Emploi stable, bon salaire, boni. Marcus Faerman, 950 Saint-Urbain, 4e étage. 117—127-6R

OUVRAGE à domicile, expérience dans chemises d'enfants seulement. 3575 St-Laurent, chambre 308. 117—131-2R

OUVRIERE générale manufacture de robes. 9760 St-Laurent. DUpont 8761. 117—131-3 R

PERSONNE demandée Snack Bar, expérience. 353 Jean-Talon Est. 117—R

POUR dames ou jeunes filles, intéressante proposition, dans la vente de meubles, accessoires électriques, télévisions, expérience non essentielle. Pour entrevue CAlumet 6471. Demandez le gérant. 117—131-3R

PRESSEUSES avec expérience dans les chemises d'hommes, bon salaire, boni. 3575 St-Laurent, chambre 104. 117—131-3R

SECRETAIRE BILINGUE
25 - 35 ANS

Compagnie demande secrétaire expérimentée, parfaitement bilingue, rapide et efficace en dactylographie. Emploi temporaire, 2 à 3 mois. Minimum 2 mois assuré. Transcription dictaphone. Sténo non requise. FAlkirk 3020 ou FAlkirk 3029, local 20, pour entrevue. 117—131-3 R

SERVEUSE, comptoir repas légers. Généreux pourboires. 1186 Bernard. DOllard 0426. 117—131-2R

SERVEUSES expérimentées, bilingues, Chateau Sweets Restaurant, 6950 St-Denis. 117—132-2 R

STENO-DACTYLO débutante, pour étude légale. PLateau 5484. 117—

STENO-DACTYLO, avec connaissance de tenue de livres demandée, doit être bilingue, bonne apparence. Semaine de 5 jours, bon salaire payé à personne compétente. Ecrire Case 2379, La Presse. 117—131-3 R

STENO-DACTYLO bilingue, au moins 5 ans d'expérience, 140.00 à 160.00. Université de Montréal. EXdale 6501. 117—123-13R

STENOGRAPHE

bilingue demandée avec expérience pour bureau d'avocat. Ecrire case 376 La Presse. 117—

STENOGRAPHE bilingue. Bureau légal, semaine 5 jours. PLateau 8018. 117—128-5 R

STENOGRAPHE parfaite bilingue demandée, bon salaire, semaine de 5 jours. Appelez GIffard 2598 pour entrevue. 117—19.20.23R

STENOGRAPHE bilingue pour importante maison commerciale dans le centre de la ville. Salaire raisonnable, assurance-maladie, pension, etc. Pas de travail le samedi. Ecrire à case 2406, La Presse. 117—132-3

STENOGRAPHE JUNIOR

Jeune fille bilingue pour travail général de bureau dans nouveau local, district Jean-Talon, Pie IX. Un peu expérience préférable. Salaire 35.00 par semaine. Bonnes conditions de travail. Assurance-groupe. Ecrire tous détails: casier 71, Station De Lorimier, Montréal. 117—131-2R

SUPERVISEUSE

Femme ambitieuse, parfaite bilingue, 35-45, prête à faire ses preuves dans situation stable et de responsabilité d'une maison canadienne bien connue. Ecrire, donnant expérience, âge et références, à case 2405, La Presse. On fixera entrevue. 117—132-3R

SURINTENDANTE des gardes-malades d'un hôpital de 80 lits de Montréal, bon salaire, excellentes conditions de travail, merveilleuses perspectives d'avenir dans cet hôpital moderne grandissant. Discrétion absolue assurée. Ecrire mentionnant tous détails à case 336 La Presse. 117—131-3 R

TENUE DE LIVRES

Jeune fille bilingue, doit être capable de prendre charge complète des livres banque, et balance de vérifications. Conditions de travail excellentes pour firme progressive. Ecrire casier 2391 La Presse. 117- 131-2R

117 Femmes, filles demandées

DACTYLOGRAPHES

Voulant suivre cours d'opératrices de télétypes commerciaux. Bon salaire, plus transport par train. Vacances payées. Contrat collectif. Fonds de pension. Salaire durant apprentissage. Exigeons 45 mots à la minute, doigté et au moins 2 années d'école supérieure. Peut être bilingue. Se présenter entre 10 a.m. et 3 p.m., lundi à vendredi, au

CANADIAN NATIONAL TELEGRAPH
424, rue St-François-Xavier
117—130-10

25 OPERATRICES

Brassières (Corette)

Avec expérience machines "95" et Zig-Zag. Ouvrage par section, très facile à apprendre. Chance de faire excellent salaire. Ouvrage à l'année, vacances payées. Vanity Brassieres, 7335 Alexandra, nord Jean-Talon, entre St-Laurent et Park. 117—131-4

CHAUSSURES

PREPAREUSES D'EXPERIENCE DANS CHAUSSURES D'HOMMES. BON SALAIRE. BONNES CONDITIONS DE TRAVAIL. 2 SEMAINES DE VACANCES EN ETE. S'ADRESSER STAG SHOE, 420 McGILL, LAncaster 5131, M. VALERIOTE. SOIR APRES 6 HEURES TAlon 4093, M. LEITER. 117—129-6R

PRESSEUSES

EXPERIMENTEES DEMANDEES POUR FER A VAPEUR. PRESSAGE SUR TABLE. CONFECTION LINGE POUR ENFANTS. S'ADRESSER 364 AVENUE DES PINS EST. 117—132-6 R

JEUNES FILLES INTELLIGENTES

POUR LEGER TRAVAIL DE MANUFACTURE. NATIONAL BAG CO., 155 VAN HORNE, ANGLE ESPLANADE. GRavelle 8294. 117—130-3R

VENDEUSES

Pour magasins de lingerie, expérimentées, bilingues, bon salaire, chances d'avancement, emploi continu. Lily's Shops, 436 ouest, Jean-Talon, Mlle Mary. 117—132-3R

10 FILLES-FEMMES 10

Opératrices pour couture sur pyjamas et jaquettes de coton, semaine 40 heures, ouvrage régulier à très bon salaire. Triola Manufacturing Co., 5, St-Viateur Est. 117—129-6

TRAVAIL général de bureau, dactylo essentiel, chances d'avancement, fille bilingue. TUrcotte 8851. 117—132-3R

VENDEUSES demandées. S'adresser entre 6-7 p.m. 3456' St-Denis. 117—132-2 R

VENDEUSE chapeaux, expérience, permanente, temps partiel. 384 Ste-Catherine Ouest. HArbour 9706. 117—131-3

VENDEUSE

Bilingue, semaine 5½ jours, 9 à 6, bon salaire et commission. A. Randolph, 1457 Bleury. 117—132-3 R

VENDEUSE d'expérience demandée. Pâtisserie Canada. DOllard 6421. 117—

VENDEUSE bilingue, 40.00 par semaine au début. Pas de téléphoner. Dickmans Jewellers, 884 ouest, Ste-Catherine. 117—130-8 R

VENDEUSE pour magasin lingerie, fins de semaine, doit être expérimentée et bilingue. 6597 St-Hubert. CAlumet 8259. 117—130-2R

6 "WAITRESS" demandées avec expérience, bilingue, portant uniforme grandeur 12 ou 14 seulement. S'adresser M. Roussos, entre 1 et 5 p.m. vendredi, à 108 Ste-Catherine ouest. 117—19.20.23.24.25.26.27 R

118 Emplois demandés, femmes

COIFFEUSE diplômée, 28 ans, grande expérience, parlant anglais, espagnol, allemand, français, réside à Caracas, cherche emploi. Très bonnes références. Ecrire case 2410 La Presse. 118—132-3

DACTYLO demande ouvrage à domicile. CLairval 7101. 118—131-2

FEMME de journée, spécialité mur et plafond, tél. MArquette 8304. 118—131-2

FEMME de ménage demande ouvrage, maison privée, beaucoup expérience. GIffard 2025. 118—132-2

PRENDRAIS lavages à domicile, blanchissages 1ère classe. BElair 7379. 118—131-3

119 Cours femmes, filles

A L'ECOLE MARCIL, COURS CHAPEAUX COMPLET RAPIDE. MODISTE D'EXPERIENCE. 3605 ST-DENIS. BELAIR 4557; REGENT 3-2437. 119—114-26

APPRENEZ cours chapeaux. Ecole Yvette Couture, 2015 Laurier est. CHerrier 3557. 119—114-26

APPRENEZ devenir opératrice manufacture, obtenez vitesse, aidons placer. CHerrier 3856. 119—12[illegible]-6

COURS de haute couture commencera le 15 avril, pour 3 mois, 2 soirs par semaine, lundi et mercredi, succès garanti. S'adresser par correspondance à case 2354, La Presse. Information, réponse par retour du courrier. 119—129-15R

ECOLE Martine, chapeaux, haute mode française. Leçon gratuite. FRontenac 7772. 119—124-16

120 Service domestique

ABSOLUMENT besoin, aide fiable, petite famille, chambre seule. 15 Blvd Union, St-Lambert. ORchard 1-6202. 120—132-2 R

AI BESOIN fille expérimentée, références, 2 enfants, chambre seule, 20.00 par semaine. 4748 Circle Road près Queen Mary Rd et Victoria. Appelez WAlnut 9420 après 7 hrs. 120—129-4 R

AI besoin aide générale aimant les enfant. Chambre. BYwater 1520. 120—R

AI BESOIN fille fiable, pour soin 3 enfants, 3-5-8 ans, entretien ménage 6 pièces, chambre seule, 3 soirs libres par semaine. 80.00 mois. Références. BYwater 0513. 120—129-4R

AI besoin fille capable, ouvrage général, chambre privée. EXdale 2912. 120—132-2R

AI BESOIN aide générale, aimant enfants, famille canadienne-française, chambre seule, bendix, références. ATlantic 8569. 120—131-3 R

AI BESOIN aide générale, aimant enfants, tous les appareils électriques, chambre seule avec radio, dimanche libre si désiré. Ville Mont-Royal. ATlantic 6732. 120—131-3 R

AIDE demandée dans bonne famille, chambre seule, références. BYwater 6447. 120—131-2 R

AIDE générale, très bon chez-soi, Canadiens. EXdale 0470. 120—R

AIDE générale demandée, 3 enfants, devra venir à la campagne, Laval-sur-le-Lac, références. 54 Ave Beloeil. DOllard 9121. 120—132-3R

AIDE générale dans bonne famille. Bon chez-soi. BYwater 8080. 120—132-3R

AIDE générale, pas de cuisine, chambre particulière, Bendix, 2 enfants. 65.00 par mois à personne parlant quelque anglais. ATlantic 9015. 120—130-6R

AIDE générale pour petit appartement, sera logée, 70.00 par mois. 3030 Linton Avenue, appt. 3. ATlantic 6804. 120—131-2R

AIDE demandée pour ouvrage général de maison moderne. Très bon salaire. Appelez EXdale 9015. 120—131-2 R

BONNE générale chez famille canadienne française, 1 enfant, chambre privée, bon chez-soi, 50.00 par mois. WAlnut 1021. 120—132-2

BONNE COMPETENTE, 5 PIECES, 2 ENFANTS, CHAMBRE PARTICULIERE, 20.00 PAR SEMAINE. EXDALE 6253. 120—132-3R

BONNE compétente, 2 enfants. DExter 2702. 120—132-3R

BONNE compétente, pour duplex moderne, chambre personnelle et radio, bendix, bon chez-soi et bons gages. WAlnut 9479. 120—132-3 R

BONNE expérimentée parlant l'anglais sachant faire cuisine, petite famille d'adultes, bon chez-soi, excellents gages, références de ville requises. WAlnut 5883. 120—131-6

BONNE fiable et compétente pour couple d'affaires. Pas d'enfants, chambre privée. Beaucoup de temps libre. Bon salaire. EXdale 9341. 120—131-2R

BONNE à tout faire, 2 enfants, Outremont, bons gages. ATlantic 7665. 120—132-3 R

BONNE demandée pour service général, famille canadienne. DExter 9353. 120—132-2R

BONNE temps partiel, semaine 5 jours, gages élevés, bilingue. WIlbank 0165. 120—132-6 R

BONNE à tout faire compétente, bons gages, références. WAlnut 6086. 120—132-6 R

BONNE à tout faire, bon chez-soi, chambre personnelle, lessiveuse automatique, excellents gages. WAlnut 9893. 120—132-2R

BONNE expérimentée parlant un peu l'anglais, léger service. Enfants d'âge scolaire, femme de peine, chambre seule, gages élevés. 755 Davaar Outremont. 120—130-3R

BONNE à tout faire expérimentée pour couple travaillant, 2 fillettes 9 et 12 ans. Bon chez-soi, gages élevés. Un peu d'anglais. Outremont. UNiversity 6-8519; après 6 p.m. EXdale 5175. 120—128-6R

BONNE à tout faire compétente, toutes commodités modernes, aimant les enfants, parlant un peu anglais, chambre personnelle, radio, télévision. TAlon 4154. 120—130-3 R

120 Service domestique

SERVICE DOMESTIQUE

Ménagère demandée pour personne seule, connaissant anglais, bonne éducation, distinguée, affable, probe et soigneuse, pour en dehors de Montréal. Age 50 ans et plus. Bon salaire pour personne compétente. Case 2320 La Presse. 120—129-7

85.00 PAR MOIS

Bonne à tout faire, expérimentée, parlant anglais, excellent emploi, femme de journée chaque semaine, chambre personnelle, références. 6223 De Vimy. ATlantic 6124. 120—19.23.24R

BONNE

demandée, sachant faire cuisine, famille 4 adultes, pas de lavage. ATlantic 0541. 120—132-3

BONNE demandée, 3 adultes, chambre privée, bon salaire, pas de cuisine. 2424 Park-Row ouest. WAlnut 2442. 120—131-2

BONNE A TOUT FAIRE D'EXPERIENCE. PAS DE BEBES. TOUTES SOIREES LIBRES SI DESIRE. CHAMBRE SEULE. 75.00 PAR MOIS. EXDALE 2130. 120—131-3R

BONNE à tout faire, petit cottage, N.D.G., couple, 1 garçon 14, salle de bain particulière, anglais de préférence, bons gages, références. ELwood 5592. 120—131-3 R

BONNE aimant les enfants, femme de journée. CRescent 7508. 120—131-2 R

BONNE A TOUT FAIRE, pas de lessive. Bon chez-soi, 2 enfants. EXdale 0394. 120—131-2R

EUROPEEN d'âge moyen, bonne cuisinière et bonne à tout faire, pour petite maison moderne de femmes d'affaires, à NDG. Très bon chez-soi, salaire raisonnable. Venir soi-même avec recommandations, de 2 à 5 h., du lundi au mercredi. Mme Richie, 1108 Burnside, près Peel, ou le soir signalez ELwood 8441. 120—131-3R

FEMME âgée pour travaux ménagers, emploi stable, logée, bon salaire. 5753, Northmount, à deux rues du nouvel hôpital Ste-Justine. EXdale 6618. 120—131-2R

FILLE expérimentée pour couple travaillant, avec 1 écolier, excellent salaire, beaucoup de temps libre. Le jour, BElair 7829; le soir ATlantic 3836. 120—127-6R

FILLE sachant l'anglais, pour légers travaux domestiques dans famille de 2 personnes, pas enfants; pourra travailler 5 jours par semaine ou à plein temps, pourra coucher si désiré. S'ad. à 3083 avenue Brighton. 120—130-3R

FILLE expérimentée pour léger service domestique. Pas d'enfants, tout confort, chambre personnelle, bons gages. EXdale 0627. 120—131-2 R

FILLE ou femme pour légers travaux domestiques et soin enfant 4 ans. TRenmore 1336. 120—131-2 R

GAGES ELEVES

Ménagère possédant expérience des enfants, recommandée. Chambre seule. Petit duplex, bendix, femme de peine. DExter 5109. 120—131-3R

JEUNE FILLE parlant anglais pour famille chrétienne de N.D.G.; un enfant; laveuse et sécheuse automatiques; chambre privée. 70.00. WAlnut 2317. 120—131-2R

JEUNE fille fiable, travaux légers, 1 enfant, logée. 3454 Laval. 120—132-4R

$80.00 PAR MOIS

Bonne d'expérience pour appartement de 5 pièces à Snowdon. Deux écoliers. Logée. Avons femme de ménage. Parler anglais. EXdale 2827. 120—20.23-

100.00 PAR MOIS

BONNE à tout faire parlant l'anglais, références de ville, chambre personnelle, baignoire. DExter 3731. 120—R

80.00 PAR MOIS

Fille, service domestique quotidien, maison juive, chambre personnelle, femme de journée à l'emploi. CAlumet 2547. 120—130-3 R

BONNE à tout faire, petite famille, bon chez-soi, toutes commodités. 4601 Lacombe. EXdale 3097. 120—131-3R

MENAGERE servante, petite famille chrétienne, petit cottage, 2 filles, bons gages, chambre personnelle. ELwood 3493. 120—131-3R

PERSONNE fiable pour prendre soin 2 enfants de 1 et 3½ ans. Bons gages, logée, billets tramways remboursés. 4522 Ave du Parc. 120—131-3 R

123 Chambres à louer

A BAS PRIX, appelez FAlkirk 4151. Spécialité: déménagement dans la province. 123—114-26

A BAS PRIX, déménagement toutes sortes. Ouvert jour et nuit. DOllard 9184. 123—114-26

APPELEZ Acme Moving Enregistré. Déménagement, chambres, valises. Spécialité: pianos, poêles, frigidaires. Prix raisonnable. FRontenac 4034. 123—114-26

APPELEZ Montréal Moving. Déménagement de chambre, valise, emballage, entreposage. AMherst 6650. 123—114-26

APPELEZ Paradis Transport. Déménagement chambre. AMherst 6357. 123—114-26

APPELEZ Payette Transport. Déménagements chambres, valises, bon marché. CHerrier 7153. 123—114-26

APPELEZ Bédard Transport, déménagement, aussi chambres, valises, jour et nuit. LAncaster 7379 ou [illegible] 7000. 123—108-26R

TRANSPORT de valise 1.00. Déménagement de chambre. TAlon 7650. 123—111-26 R

A BAS PRIX, pour déménagements. Jour et soir. PLateau 7000. 123—118-26

A BAS PRIX pour déménagement, jour et soir. PLateau 7000. 123—130-26 R

A 5131 BLVD ST-LAURENT, PLUSIEURS. GAZ. TELEPHONE. 123—115-25

A 334 CARRE St-Louis, chambre spacieuse, lits doubles continentaux, box springs. Bien meublée, eau chaude et froide. PLateau 0806. 123—131-2R

A 7721, CHAMBORD, chambre pour personne seule, 5.00 par semaine. GRavelle 0781. 123—129-4 R

ACCOMMODATION privée, frigidaire, eau chaude, téléphone. 3852A Drolet, LAncaster 1029. 123—132-2R

A 4512 DELORIMIER, salon double non meublé, couple. CHerrier 9805. 123—131-2 R

A 4445 FABRE, près Mont-Royal, belle chambre, monsieur seulement. 123—132-3R

AI, centrale, messieurs seulement, chambres confortables. 4058 Rivard. LAncaster 3784. 123—131-2 R

AI SALON double, moderne, meublé ou non. En échange services chez personne seule. 10218, Christophe-Colomb. VEndôme 1611. 123—131-2R

AI chambre meublée avec commodités Pointe St-Charles. WIlbank 6012. 123—130-3 R

AI salon double non meublé. 5480 St-Urbain. TAlon 1521. 123—127-8 R

A LA JOURNEE ou à la semaine, maison touristes, modernisée. 306 Ste-Catherine ouest. 123—131-3 R

A 6673 LOUIS-HEMON, salon double meublé, cuisine, laveuse. 123—131-2

AMEUBLEMENT 2 chambres et cuisine, à 952 Duluth, aussi grande chambre, accommodations. S'adresser 966 Duluth. 123—18.20.23R

A PERSONNE seule, chambre meublée privée avec entrée privée ainsi que petite cuisinette, arrêt d'autobus à la porte. 10270 Lille, coin Fleury. 123—131-2R

APPELEZ Bédard Transport, déménagement, jour, soir, ville, campagne. LAncaster 7379. 123—130-26 R

APPT double meublé, poêle électrique, frigidaire, pour couple sans enfant. 6772 Des Erables. GRavelle 5091. 123—132-2 R

APPT 1 OU 2 PIECES

Chauffé, lavabo, pas meublé. 603 Chatham. FItzroy 9922. HUnter 8-7584. 123—129-6

A 5043 ST-ANDRE, petit salon, demoiselle, gaz, 6.00. 123—130-3R

A 1037 ST-DENIS, belles grandes chambres meublées, douche, frigidaire. 123—114-26

A 417 ST-ZOTIQUE est. Grande chambre très propre. 123—128-6R

A TALON 5167, salon double meublé, couple, après 4 hres. 123—131-2 R

2320 AVE LINCOLN, bonne localité, chambre propre non meublée, avec cuisinette. Voir le concierge. 123—130-3 R

BELLE grande chambre ensoleillée pour deux personnes, deux lits simples, deux garde-robes, ameublement neuf et moderne, usage de la cuisine. TAlon 9248. 123—129-4

BELLE chambre meublée, système garde-robe. 4309 Garnier. 6153. 123—131-2 R

BELLES chambres, près tramways, toutes commodités. DUpont 1345. 123—132-2R

BELLE grande chambre maison privé près Parc Lafontaine. Idéal pour couple sans enfants, demoiselles distinguées, cuisine, prix raisonnable. 4271 Boyer. 123—131-4

BOUDOIR avant, balcon, personne distinguée. 7.50. 936A Sherbrooke est. 123—131-2 R

CHAMBRE, usage cuisine, après 6 heures soir, samedi toute la journée. 6667 Delanaudière. 123—130-3 R

CHAMBRE pour couple, enfant accepté. 1090 Hôtel-de-Ville. 123—131-2

CHAMBRE ensoleillée, privilège cuisine, boudoir. Toutes commodités. Rue St-Gérard, Guizot. TAlon 8725. 123—131-3 R

CHAMBRE à louer 10.00, fille. 1503 Dorchester ouest appt 2. 123—R

2 CHAMBRES, couple travaillant en dehors. 9150 Chateaubriand. VEndôme 4739. 123—130-4R

123 Chambres à louer

CHAMBRE meublée ou non, commodités. 4234 Christophe-Colomb. GIffard 2008. 123—132-2

CHAMBRE, filles distinguées, gaz, téléphone. 4457 Rivard, près Mont-Royal. 123—R

CHAMBRE meublée, gaz, sonnette privée. 5320 St-Denis. TAlon 4254. 123—R

CHAMBRE, meublée ou non, 4410 Desormeaux, arrêt à la porte. 123—131-2 R

CHAMBRES nouvellement décorées et aussi semi-meublées. S'adresser 1423 Drummond. 123—131-3

CHAMBRE, 2 personnes, privilège cuisine. 3444 St-Denis. LAncaster 7598. 123—131-2R

COTE-DES-NEIGES, grande chambre avec studio, hommes seulement. EXdale 8655. 123—131-3R

FILLE, femme, utilité seule chambreuse, après 6 hres. DOllard 4176. 123—

GRAND appart, accepterais couple avec enfant, usage cuisine. 3770 Belair, Ville St-Michel. 123—131-2 R

GRAND salon double. 7734 St-Denis, le soir. 123—131-2

GRANDE chambre, enfants acceptés. GRavelle 1122. 123—131-2R

GRANDE chambre meublée ou non, bébé accepté, usage poêle électrique, garde-robes, 25.00 par mois. GRavelle 0781. 7721 Chambord, près Villeray. 123—129-4 R

GRANDE chambre à louer, enfants acceptés. FAlkirk 0652. 123—R

GRANDE chambre en face Canadair. 115 Connaught. BYwater 5182. 123—131-2 R

GRANDE chambre à louer, entrée privée, toilette. CHerrier 9832. 123—R

GRANDE chambre propre. 5341 Jeanne-Mance. CRescent 7292. 123—R

HOGAN 2636 chambre à louer, bébé accepté, près Sherbrooke. 123—131-2

MONTREAL-NORD, chambre non meublée. 12366 Alfred. 4 rues après Ste-Gertrude par boul. Gouin. 123—131-2

PETITE chambre, 1 fille, gaz, 5.00. 3819 St-Denis, après 8 p.m. 123—R

PETITE chambre pour couple avec un enfant. FItzroy 0380. 123—130-3 R

SALON double et grandes chambres, bien éclairés, non meublés. Adultes distingués. TUrcotte 1230. 123—131-2 R

SALON double meublé, pour 2 personnes, avec gaz, frigidaire dans appt. FAlkirk 0186. 123—131-2R

SALON double chauffé, 2110 des Carrières, appt 1. DOllard 7840. 123—131-2R

SALON double, meublé ou non. 4410 Désormeaux, arrêt à porte. 123—131-2 R

SALON double meublé, 2 hommes ou couple travaillant extérieur. 1612 Beaudry. HOchelaga 7309. 123—131-2 R

SALON double meublé, rue St-Denis. CAlumet 1979. 123—131-2R

SALON double non meublé, 9.00. Ville LaSalle. TRenmore 2600. 123—131-2R

ST-DENIS 4303, chambre avec lavabo, personne travaillant. Téléphone, gaz. 123—131-2 R

VILLE St-Laurent, 74 St-Germain, 2 chambres à louer. BYwater 7078. 123—132-3

WESTMOUNT, petite chambre avec balcon. Privilège frigidaire. Burton près Claremont. HUnter 8-3924. 123—131-3R

125 Chambre et pension

A MONTREAL-EST, 2 messieurs sobres pour la même chambre. Mission 5-4330. 125—131.2R

BONNE pension pour monsieur distingué. 5734 Orléans. TUrcotte 6803. 125—130-3 R

CHAMBRE, excellente pension, messieurs, 14.00. 6651 St-Hubert. CAlumet 9339. 125—132-2 R

CHAMBRE et pension pour 2 messieurs. 5323 Park Avenue. 125—131-7R

53 LAURIER ouest, chambre pension, monsieur honnête, pas de journalier. 125—R

PENSION dans famille française. Monsieur. 8432 De Gaspé. VEndôme 3051. 125—131-2 R

129 Pension d'enfants

A ST-EUSTACHE, pension licenciée pour fillettes. St-Eustache 7232. 129—131-3 R

BEBES naissants, strictement confidentiel, médecin visitant. DUpont 1907. 129—131-4 R

FAMILLE privée prendrait bébé naissant, pension, seul bébé. VIctoria 9033. 129—129-4 R

GARDERIE licenciée, prendrais bébés en pension. GRavelle 9075. 129—20.23-R

PENSION d'enfant 1 an et plus. S'adresser F. Brien, Côte Georges, St-Henri de Mascouche. WIlbank 9540. 129—20.23 R

PRENDRAIS enfants en pension, 2 à 4 ans. VEndôme 4546. 129—130-3R

PRENDRAIS 2 bébés pension. 6689 Boyer. GRavelle 2771. 129—131-2 R

138 Avis responsabilité

A PARTIR de cette date je ne serai plus responsable des dettes contractées par mon épouse née Yolande Masson. M. Jean Carrière, 1445A Hôtel-de-Ville. 138—

139 Objets perdus

LIVRE de prières anglais perdu aux environs rues St-Zotique et St-Denis. CAlumet 1155. 139—130-3R

MONTRE, pierres du Rhin avec couvert, vendredi, autobus Bélanger, rue St-Hubert. Récompense. GRavelle 3179. 139—R

RECOMPENSE si l'on retourne contrats, police et papiers personnels à 4260 St-Denis. BElair 3636. 139—R

VALISE cuir brun, contenant linge de travail, perdue dans tramway Notre-Dame, 20. Récompense. TUrcotte 3117. 139—R

140 Objets trouvés

LUNETTES, vendredi, rue St-Hubert, près St-Zotique. 7015 Drolet. 140—R

144 Machines à coudre

Machine à coudre Singer

Machines à coudre domestiques à louer. 3 mois, 10.00, 5.00 et 6.00 par mois. Machines de manufacture 12.50 par mois. Machines de manufactures neuves et usagées vendues à termes. United Stores Ltd. MArquette 4282. 144—114-26

A vendre ou à échanger

Machines de manufacture "95", neuves et usagées à termes. Réparations de tous genres de machines. Maison établie depuis 32 ans. J.-A. Grondine, Enrg. CRescent 5039. 144—130-9

A LOUER TRES BONNES ET SILENCIEUSES MACHINES SINGER DE MANUFACTURE 95 OU 96K40. MACHINES OVERLOCK DOMESTIQUES ET SPECIALES A PRIX RAISONNABLES. 36 VAN HORNE. DOLLARD 7993. 144—114-26

A LOUER, machines à coudre, manufacture, domestique. Raisonnable. BElair 3450. 144—125-26R

CONFIEZ vos réparations et achats de toutes machines à coudre à un homme de 30 ans d'expérience dans les usines Singer; Location moteur posé. Termes faciles. Barré, 7223 Delorimier. CAlumet 2001. 144—108-26

MACHINE à coudre Singer, 95K40. Toute équipée. En bonne condition. MArquette 6520. 144—131-2 R

MACHINE à coudre domestique et de manufacture à louer. 7035 Blvd St-Laurent. GRavelle 3585. 144—109-28R

MACHINES à coudre neuves ou usagées, prix d'aubaine. CLairval 9687. 144—115-26 R

MACHINES à coudre à louer: 3 mois 10.00; aussi moulin manufacture et laveuses. LAncaster 8574. 144—114-26

SINGER reconditionnées, garanties, service, prix raisonnable. Singer Sewing Machine Co. 1201 Ste-Catherine est. 144—116-24 R

149 Machinerie

A VENDRE, Poste de galvanoplastie, neuf. Bain avec anodes en cuivre. Rokking motor. Redresseur 6 volts, 50 ampères. Polisseuse. DUpont 8156. 149—130-3

A VENDRE, perforeuse neuve à puits. S'adresser Henri Cousineau. Tél. 923-14. Ste-Scholastique. 149—127-6

CORDONNERIE, machinerie complète, piqueur Landis, machine finition, moulin pièce, shewer, trimeur, splitter, aiguiseur patins, impression Welts si désiré avec local. S'adresser 303B Marchand. Téléphone 7279. Drummondville, P. Qué. 149—131-2

CHAUDIERES A VAPEUR EN MAGASIN

CHAUDIERES DEBOUT ET HORIZONTALE, 3 A 36 FORCES. AUSSI CHAUDIERES DE TOUS GENRES ET CAPACITES POUR CHAUFFAGE, FORCE MOTRICE ET POUR TOUTE FIN INDUSTRIELLE. NEUF ET USAGE.

PLANT'S MACHINERY LIMITED
3550 RUE ST-JACQUES, MONTREAL
WILBANK 1966
149—21.23.26

MACHINES à fer, à bois, courroies, accessoires. WISELBERG, 66 Soeurs-Grises. [illegible]—114-26

MACHINES à relier, machine à coudre, rouleau à endosser, presse à fixer, presse à platine, perforeuse. M. Patton, 4855 Ste-Catherine Ouest. DExter 3834. 149—124-16 R

149 Machinerie

MACHINERIE de cordonnerie complète, à bon prix. Aversa. DExter 6352. 149—127-6 R

McCORMICK MACHINERY

Outils de ferblantiers, freins, plieuses, montures, tendeurs de fils bigornes. Tous garantis. 163 Murray. 149—2.9.16.23.30

MOTEURS électriques de toutes sortes à prix d'aubaines. P. X. Ponton, 1950 Wellington. TRenmore 7813. 149—109-26

PLANEUR McCormick 12 x 4 avec moteur 2 forces et banc en très bon ordre. HEmlock 4058. 149—131-2 R

PRESSE 20 tonnes, bon état. WEllington 1658. 149—131-3 R

SCIE ronde à vendre, marque Skilsaw. HOchelaga 0550. 149—131-2

153 Accordeurs de pianos

Accordage de pianos

Faites accorder votre piano par un expert de chez Lindsay
TELEPHONEZ CHEZ
C. W. LINDSAY CO
pour rendez-vous
1112 ouest, rue Ste-Catherine
Tél. UNiversity 6-9921
153—114-26

DONAT VANIER, accordeur, réparations de pianos, ouvrage garanti. TAlon 3555. 153—117-26

EMILE BRAULT, accordeur technicien piano; réparation. Consultation gratuite. AMherst 2328. 153—114-26

157 Articles de sport

CARABINES, véritables Lee Enfield anglaises, calibre .303, 10 coups, carabines de sport spéciales, valant réellement $137.50. Importateurs, échantillons en gros à votre disposition, maintenant seulement $37.95 chacune, tant qu'il y en aura. Aussi quelques-unes à $27.95 chacune. Livraison gratuite. 663 St-Jacques ouest. UNiversity 6-1865. 157—119-26 R

166 Blanchissage—Peinturage

A BAS PRIX peinture, tapisserie enlevée vapeur, plâtre. GRavelle 2742. 166—117-26

A BAS PRIX, peinture, réparation de plâtre, blanchissage, travail soigné, téléphone CAlumet 4693. 166—130-3

A BAS PRIX plâtre, tapisserie enlevée vapeur immédiat. VIctoria 1751. 166—128-6

A bas prix, 2.50 plafond, peinture intérieur, plâtre, réparations générales. Satisfaction. HOchelaga 1811 — AMherst 4542. 166—132-6

A BAS PRIX, exécuté par expert, blanchissage, peinture, plâtre, papier enlevé à vapeur. VEndôme 2293. 166—129-4

A BAS PRIX, plafonds 3.00, tapissage 3.00, peinture. CHerrier 6260. 166—128-6

A BAS PRIX, plafonds lavés, blanchis 3.00, tapissage 3.00, peinture, ouvrage garanti. CHerrier 3385. 166—127-6

A BAS PRIX, blanchissage, tapissage, peinture intérieur, extérieur. DOllard 7935. 166—131-2

PEINTRES, prendront intérieur, extérieur, moitié prix, estimation gratuite. HOchelaga 2984. 166—131-4

REPARATION de plâtre, ciment, graftex. FRontenac 9473. 166—131-6

ADAM, peinture, blanchissage, tapisserie, plâtre, proprement, garantie. VEndôme 0567. 166—131-6

BLANCHISSAGE, tapissage, plâtre, peinture générale, tapisserie enlevée vapeur. DUpont 3370. 166—127-6

EN l'honneur du couronnement, prix spéciaux pour peinture intérieure et extérieure. Estimation gratuite sur demande. PLateau 0596 appt 4. 166—130-3

OUVRAGE garanti, peinture, plâtre, graftex, tapisserie enlevée vapeur. DOllard 6464. 166—114-26

170 Brûleurs à l'huile

A.B.C. VICTOR, Silent Glow, Lynn Fournaises, brûleurs neufs et usagés. Huile. Installation, nettoyage par experts. C. Décarie, 6735 Chambord. DOllard 1442. 170—114-26

A.B.C. Victor installation vendre, nettoyage par expert. Ouvrage garanti. AMherst 5555. 170—125-26 R

181 Comptabilité

RAPPORTS d'impôts, comptabilité, à temps partiel, soir. CHerrier 8521. 181—132-6

191 Electriciens

A BAS PRIX, travail garanti. Vaillancourt Electricien Licencié. DUpont 5544. 191—117-26

195 Entrepreneurs

A MONTREAL, seul contracteur briqueteur spécialisant seulement dans les réparations de brique, murs, cheminées, joints, propriétaires méfiez-vous des imitateurs. Marcel Hébert Enrg. HOchelaga 8911. 195—128-7

A BAS PRIX réparation brique et pierre, menuiserie, peinture, ciment. G. Miron, 2145 Gascon. HOchelaga 7756. 195—107-26

A BAS PRIX, MENUISERIE, PLATRE, CIMENT, OUVRAGE GARANTI. SPECIALITE REPARATIONS DE FEUX. APPELEZ DOMINIC ATLANTIC 6881. 195—110-26

A BAS PRIX, blanchissage, peinture, imitation, réparations, plâtre, graftex. CAlumet 9227. 195—131-2

A BAS PRIX, transport de bâtisse, creusage, fondation, ciment, brique, couverture, estimation gratuite. TAlon 7650. 195—131-6

A BAS PRIX, expert depuis 30 ans, ayant grosse succession à entretenir, pouvant donner de bonnes références, menuiserie, brique, plâtre, peinture, ciment, fondation maison. FRontenac 9261. 195—131-4

ATTENTION propriétaires. Construction et réparations ciment, brique, peinture, fondation, cheminée, charpenterie, travail garanti. Lopez Limited. LAncaster 6301. 195—111-26

CONTRACTEURS, REPARATIONS GENERALES, COUVERTURES EN GRAVOIS, CHEMINEE, MENUISERIE, PEINTURE, PLATRE, BRIQUE, FONDATION, ETC. GARAGE EN ALUMINIUM, COMPLET 450.00. METROPOLE CONSTRUCTION. LANCASTER 0514. JOUR ET SOIR. 195—129-6 R

MENUISIER contracteur réparations générales, maisons neuves, duplex, ouvrage garanti, téléphone CLairval 4640. CLairval 4500. 195—130-3

196 Exterminateurs vermine

ABATTRE coquerelles, punaises, rats, souris, ouvrage garanti. Aussi vendons produits Provincial Pest Control. WIlbank 5066. 196—114-26

APPELEZ CORPORATION PROTEX. Extermination garantie punaises, coquerelles, etc. Meubles désinfectés dans nos voûtes. CHerrier 1182. Soir DOllard 0825. 196—114-26

ATOMIC Pest Control Company, spécialistes en destruction de souris, rats et toute vermine. Estimations gratuites. Service de 24 heures. RIverside 4-4181. 196—114-26

204 Hôpitaux privés

BELVEDERE. Maternité privée, pension avant terme. Discrétion absolue. 1651 boul. Saint-Joseph. AMherst 4014. 204—114-26

HOPITAL PREFONTAINE

Site idéal maternité privée moderne, ensoleillé, accouchement sans douleur, pension avant terme. Mme Héroux, 2414 Nicolet. CHerrier 4983. 204—114-26

STE-ANNE, 5829, avenue du Parc. Maternité pour filles, pension avant terme. Je m'occupe de tout. Considération, discrétion absolue. — DOllard 5984. 204—114-26

213 Matériaux de construction

DEMOLITION

Le plus grand assortiment de matériaux de construction usagés et neufs à Montréal. Gros bois, bois divers, portes et châssis, briques, radiateurs et tuyaux, plomberie, tôle, etc.

W. LAJEUNESSE & CIE LTEE
1215 PAPINEAU — FRontenac 2187
213—114-26

AVONS BRIQUES DE SECONDE MAIN A VENDRE. RAPHAEL RUFFO DEMOLITION. ELWOOD 8598. 213—121-19

3,000 PIEDS planches et colombages usagés. Bon marché. G. Bérichon. WIlbank 2303. 1461 Barré. 213—131-2 R

215 Menuiserie

MENUISIER prendrait ouvrages heure, contrat. Spécialité: armoires modernes. HOchelaga 8682. 215—132-26

221 Peintures

ACHETEZ aujourd'hui, peinture 1.25, 2.25 gallon; émail 2.90 gallon; extérieur 2.90 et plus gallon. Livraison gratuite. 6028 Papineau. CAlumet 4418. 221—116-24

ACHETEZ Primer $1.95 gal. Flat 2.25 gal. Semi-lustre 2.50 gal. Lustre $2.75. Email 3.00 gal. Service Paint, 1351 Laurier est. CHerrier 1174-5. 221—114-26

PEINTURE garantie 2.50 le gallon. Flat 2.50. Email 2.75. Peinture extérieure 4.50 le gallon. Couleurs assorties. Livraison gratuite. Economic Paint, 2101 Amherst, 8614 De l'Epée. 1960 Notre-Dame ouest. GIffard 2376. 221—114-26

223 Planchers

APPTS sablés $3. et plus. Jour. Soir. MArquette 4496. 223—109-26

PLANCHERS posés, sablés, finis et posage de tuile et linoléum incrusté. Estimation gratuite. CAlumet 8847. 223—116-26R

223 Planchers

PLANCHERS sablés, finition, sableuses, polisseuses louées, livrées, estimé. VEndôme 2419. 223—118-26

RENOUVELEZ vos planchers linoléums et imprimés de .49 à 4.00 verge, estimation gratuite. FAlkirk 1489, soir AMherst 0400. 223sp—128-9

228 Rembourrage

Quintal Upholstering

A BAS PRIX
REMBOURRAGE CHESTERFIELD STUDIO, MATELAS, RESSORTS
ESTIME GRATUIT
FRONTENAC 0736
228—114-26

QUINTAL & FRERES

Rembourrage matelas, ressorts, studios, chesterfields, sommiers, oreillers plume réparés et neufs. CHerrier 8182 — Soir: Dupont 2630. 228—114-26

A BAS PRIX

Rembourrage chesterfield, studio, fauteuils, etc. par des mains expertes au prix de la manufacture. Estimé gratis. J.-L. Lapierre. GRavelle 9919. 228—116-24

ADJUTOR TREMBLAY, CHerrier 7081. Chesterfields, studios rembourrés. 3439 Hochelaga. 228—114-26

REPARATIONS CHAISES CHROMEES. NOUVEAU PLASTIQUE. DOLLARD 3070. 228—126-14R

229 Réparations

NOUS réparons tous genres laveuses électriques. Garantie un an. Inspection gratuite. TAlon 1300. 229—114-26

239 Transport - Camionnage

A BAS PRIX, appelez FAlkirk 4151, spécialité déménagement dans la province. 239—114-26

A BAS PRIX. Appelez GIffard 3621 pour petit transport. 239—128-6 R

A BAS PRIX, April Transport. Déménagement dans tout Québec, valises, chambres, etc. CHerrier 7330. 239—114-26

APPELEZ Payette Transport. Déménagements ville, campagne. Spécialité: piano, storage. CHerrier 7153. 239—114-26

APPELEZ Trudeau Transport, déménagement frigidaires, meubles, valises, chambres. Ouvrage garanti, ville et campagne. AMherst 7535. 239—116-24

APPELEZ Paradis Transport. Déménagement, ville, campagne. AMherst 6357. 239—114-26

APPELEZ Montreal Moving. Déménagement assuré. Estimation gratuite. Emballage, entreposage. AMherst 6650. 239—114-26

APPELEZ Bédard Transport pour déménagement jour et soir. LAncaster 7379. 239—108-26

APPELEZ Bédard Transport, déménagement, jour, soir, ville, campagne. LAncaster 7379. 239—130-26 R

APPELEZ d'avance Acme Moving déménagement province, longue distance, spécialité déménagement poêles combinés, pianos, frigidaires, emballage, entreposage. FRontenac 4034. 239—125-15

A VOTRE SERVICE, FALKIRK 3651. ROSEMONT TRANSPORT POUR DEMENAGEMENT VILLE ET CAMPAGNE. SPECIALITE: POELES, MACHINES A LAVER, REFRIGERATEURS. 239—114-26

MONETTE & FILS Transport Inc. Déménagement ville et campagne. Spécialité: piano, poêle, frigidaire; emballage et entreposage. CAlumet 0279. 239—114-26

ROUSSILLE Transport. Déménagement ville campagne et longue distance. Spécialité: pianos, poêles, frigidaires. VEndôme 3766. 239—114-26

240 Autos à vendre

A BON ACHETEUR, Austin sedan 1951. Condition d'un neuf. Petit comptant. Balance facile. Informations: A. Cyr. VEndôme 5833. 240—132-6

A CEUX QUI DESIRENT VENDRE, ECHANGER, ACHETER CHARS USAGES DE 1937 A 1950. PAYONS COMPTANT. VENDONS A TERMES. 5235 PAPINEAU. TEL. GIFFARD 3367. 240—114-26

ACCIDENT ENDOMMAGES
1952 CHEVROLET COACH
1951 BUICK SEDAN
SACRIFIERA PRIX DERISOIRE
FAITES OFFRE. 5120 FABRE
240—131-6

A QUI la chance. Meteor 49, propre, avec ou sans échange. 1451 Dorchester Est. 240—131-2 R

ASSURANCE automobile, termes faciles, ristourne sur remisage d'hiver, etc. FRontenac 9986. 240—7.9.13.14.16.20.21.23.27.28.30.

ASSURANCE automobiles à termes. 5 mois pour payer. FAlkirk 1011. 240—114-26

ASSURANCE à termes, 6 versements. CHerrier 2964. 240—4.7.9.11.14.16.18.21.23.25.28.30 R

ATTENTION! Beau lot de chars de toutes marques, de $75 à $1500. Termes faciles. 3865 Hochelaga, coin Bourbonnière. 240—1[illegible]-2

ATTENTION voitures neuves. Aussi plusieurs usagées. Accepterais petit dépôt. Balance facile. BElair 8941. W. Giroux. 240—132-5R

ATTENTION! Aubaine! Sedan Packard 40, modèle 120. CHerrier 8585. 240—130-3R

AUBAINE
1950 3 Pontiac sedanette
1948 5 Plymouth sedan
1947 4 Oldsmobile hydraumatique sedan
1948 3 Chevrolet sedan
Plusieurs autres. Termes. Echange.
PAUL E. LAHAIE AUTOMOBILE
1853 Bélanger, coin Cartier.
240—128-5

AUBAINE! Un beau lot de chars de 1935 à 1942, bon marché. Termes si désiré. 3865 Hochelaga, coin Bourbonnière. 240—131-2

AUTOMOBILISTES, ATTENTION! VOTRE VIE VAUT-ELLE $2.00? Le nouveau ruban réflecteur ACTOLITE appliqué sur le pare-choc de votre auto constitue la meilleure garantie contre les accidents nocturnes. ACTOLITE brille, embellit et protège. Envoyez $2.00 pour 7 pieds, à l'instant même et protégez la vie des êtres qui vous sont chers. Desilets & Paquette, case 254-L, Acton-Vale, Que. 240—

A VENDRE à sacrifice, raison études. Dodge 1935 remis à neuf, moteur reconditionné. 939 Old Orchard. DExter 6578. 240—131-3 R

AVIS AUX ACHETEURS
avant d'acheter une automobile
consultez
A. LADOUCEUR AUTO ENRG
3921 Notre-Dame est, coin Orléans
GIffard 2527
Distributeur de Hillman Minx
Humber Commer 1952
Choix de 30 autos usagées, vendues avec garantie au plus bas prix.
240—114-26

BEAU Buick sedan 46, très propre, bon marché, en parfaite condition. Venez comparer. Termes si désiré. 3865 Hochelaga coin Bourbonnière. 240—131-2

BEAU Chevrolet coach 1949, tout équipé, bon ordre, bon marché. Venez comparer. Termes si désiré. 3865 Hochelaga coin Bourbonnière. 240—131-2

BEAU Ford 47, très propre, bon marché, en parfaite condition. Venez comparer. Termes si désiré. 3865 Hochelaga coin Bourbonnière. 240—131-2

BEAU Oldsmobile coach 47, très propre, bon marché, en parfaite condition. Venez comparer. Termes si désiré. 3865 Hochelaga coin Bourbonnière. 240—131-2

BEAU Oldsmobile hydraumatique 47 très propre, bon marché, en parfaite condition. Venez comparer. Termes si désiré. 3865 Hochelaga coin Bourbonnière. 240—131-2

BEAU Chevrolet 42, très propre, bon marché, en parfaite condition. Venez comparer. Termes si désiré. 3865 Hochelaga coin Bourbonnière. 240—131-2

BEAU Chevrolet sedan 1949, très propre, bon marché, en parfaite condition. Venez comparer. Termes si désiré. 3865 Hochelaga coin Bourbonnière. 240—131-2

BEAU Ford 49, très propre, bon marché, en parfaite condition. Venez comparer. Termes si désiré. 3865 Hochelaga coin Bourbonnière. 240—131-2

BEAU Chevrolet 46, très propre, bon marché, en parfaite condition. Venez comparer. Termes si désiré. 3865 Hochelaga, coin Bourbonnière. 240—131-2

BEAU Meteor 49, très propre, bon marché, en parfaite condition. Venez comparer. Termes si désiré. 3865 Hochelaga coin Bourbonnière. 240—131-2

BUICK sedan 1942, parfait ordre. 7800 Notre-Dame est. TUrcotte 1212. 240—128-6

BUICK 1947 à vendre, en bonne condition. 6811 Boyer. 240—131-3 R

BUICK sedan 1952, bas milage, équipé. Aubaine. Particulier. VEndôme 3000. 240—132-4

BUICK sedan 1946, très propre, bon marché, en parfaite condition. Venez comparer. Termes si désiré. 3865 Hochelaga, coin Bourbonnière. 240—131-2

BUICK sedan 1939, très propre, bon mécanique 150.00. 6667 Iberville. 240—131-2

CADILLAC convertible 1946, 5 pneus white wall neufs. GRavelle 4964. 240—131-2R

CHAMPION Studebaker 1949, sedan, 2 portes, overdrive, radio, climatisé, etc., 1,185.00. 1873 Sherbrooke est. 240—130-3 R

CHEVROLET 1948, sedan 4 portes, un vrai bijou, pneus flambants neufs, radio, chaufferette, un seul propriétaire. Plus amples renseignements à TAlon 1878. M. Arbour. 240—129-4

CHEVROLET sedan 1949, très propre, bon marché, en parfaite condition. Venez comparer. Termes si désiré. 3865 Hochelaga coin Bourbonnière. 240—131-2

240 Autos à vendre

LES VACANCES APPROCHENT

REPONDEZ AU PRINTEMPS QUI VOUS INVITE A PRENDRE LA ROUTE DANS UNE AUTO GENEUX INDEFECTIBLE. VOUS POUVEZ ROULER A L'AISE AVEC UNE ENTIERE CONFIANCE CAR VOUS AVEZ L'ASSURANCE QUE TOUTE AUTO GENEUX VENDUE PAR NOUS A ETE SOIGNEUSEMENT EPROUVEE TANT AU POINT DE VUE SECURITE QUE BON RENDEMENT. NOS AUTOS SONT GARANTIES REMISES A NEUF. PRIX ET VALEUR INTERESSANTS. ELLES SONT VOTRE MEILLEUR ACHAT.

PLAQUES 1953 GRATUITES AVEC TOUTES CES AUTOS

1951	Chevrolet coach, chaufferette, très bon état.	1.595
1951	Monarch sedan, climatisé, overdrive. Très belle auto. Garantie, hiverisée.	1.975
1951	Ford sedan climatisé, housses, garanti, hiverisé.	1.575
1950	Chevrolet sedan, chaufferette, housses, garanti, hiverisé.	1.450
1950	Dodge sedan, climatisé, garanti, hiverisé.	1.450
1950	Morris Oxford, sedan, chaufferette. Excellent état.	875
1949	Monarch sedan, radio, chaufferette, pneus à flanc blanc, housses.	1.395
1949	Austin sedan, moteur remis à neuf, tous accessoires, garanti, hiverisé.	795
1949	Ford sedan, radio, chaufferette, phare auxiliaire, garanti, hiverisé.	1.195
1948	Hudson sedan, grosse auto de luxe brune, profilée.	1.175
1946	Chevrolet sedan, chaufferette, garanti et hiverisé.	875
1936	Oldsmobile convertible, radio, chaufferette, excellents pneus. Roule très bien. Un cadeau à	450

TRANSPORT GRATUIT

Signalez HArbour 8231 et un représentant sympathique et courtois vous amènera à notre salle de montre et vous reconduira chez vous sans obligation d'acheter.

NOS PAIEMENTS INITIAUX SONT LES PLUS BAS

NOS TERMES SONT LES MEILLEURS

GROSSE ALLOCATION D'ECHANGE

OUVERT CHAQUE SOIR JUSQU'A 10 HEURES

PLUSIEURS AUTRES AUTOS A PRIX D'AUBAINE

ELLES CHANGENT TOUS LES JOURS

GENEUX LTD

DIVISION DES AUTOS USAGEES DE

Généreux Motor Ltd

LE MARCHAND D'AUTOS USAGES LE PLUS IMPORTANT A MONTREAL

8175 BOUL. DECARIE

HARBOUR 8231

240—130-3

IMPORTANT!

NE PERDEZ PAS VOTRE CHANCE
ASSURANCE SUR VOL GRATIS
SUR TOUTES AUTOS USAGEES
SATISFACTION GARANTIE

1950 Chevrolet sedan
1949 Chevrolet sedan
1948 Chevrolet coach
1946 Chevrolet sedan
1948 Dodge sedan
1947 Dodge sedan
1947 Mercury sedan
1947 Kaiser sedan
1947 Nash sedan
1948 Plymouth sedan
1946 Plymouth sedan
1940 Pontiac sedan
1941 Hudson sedan
1946 Studebaker coach
1937 Pontiac coach
1950 Austin sedan
1937 De Soto coach
1941 Buick sedan
1937 Buick sedan

OUVERT TOUS LES SOIRS JUSQU'A 10 HEURES

ECHANGE ET TERMES ACCEPTES

4456 ST-DENIS

PRES DU THEATRE LAVAL

PLATEAU 4577

240—127-12

A 3500 MASSON COIN 14e ROSEMONT

Aucune offre raisonnable refusée. Tous nos chars 46 à 50 pour 200. comptant, balance 2 ans. Aussi Meteor, Mercury, à prix unique. 240—130-3

CHEVROLET de luxe, 1951, sedan 4 portes, powerglide en très bon état, pneus à flancs blancs Mid-Century, lumières de recul, signaux de virage. Finance et échange acceptés. Plus amples renseignements à TAlon 1878, pas d'agents. 240—129-4

CHEVROLET 1952 aubaine, 600 comptant, balance 24 mois. M. Boudreault. VEndôme 3773. 240—132-6

CHEVROLET 1951 sedan, radio, air conditionné, pneus blancs, slip covers, bas millage. Echange accepté. Demander St-Germain. VEndôme 3773. 240—132-6

CHEVROLET coach, 1940, radio, chaufferette, dégivreur. Termes, échange. 7651 Lajeunesse. DOllard 0609. 240—127-6

CHEVROLET opéra coupé, 1951, tout équipé, vrai char neuf. Termes, échange. 7651 Lajeunesse. DOllard 0609. 240—127-6

CHEVROLET coach 1941, pneus, mécanique parfaite, termes, échange. 7651 Lajeunesse. DOllard 0609. 240—127-6

CHEVROLET 1941 sedan particulier, 350.00, équipé pour l'hiver, chaufferette. MArquette 1107, soirs ORchard 1-9318. 240—131-2R

CHEVROLET 37 avec licence 53, 250. DOllard 5046. 240—131-2

CHEVROLET 1935, bonne condition, à vendre. 2115 Darling. 240—131-2R

CHEVROLET 46, très propre, bon marché, en parfaite condition. Venez comparer. Termes si désiré. 3865 Hochelaga, coin Bourbonnière. 240—131-2

CHEVROLET coach, 1949, tout équipé, bon ordre, bon marché. Venez comparer. Termes si désiré. 3865 Hochelaga, coin Bourbonnière. 240—131-2

CHEVROLET 42, très propre, bon marché, en parfaite condition. Venez comparer. Termes si désiré. 3865 Hochelaga, coin Bourbonnière. 240—131-2

CHRYSLER sedan 1950, bien équipé, occasion exceptionnelle, cause départ. ATlantic 6440 après 7 heures. 240—132-3

CHRYSLER Imperial 1942, parfaite condition, licence 1953. S'adresser 2102 Charlemagne. 240—131-2 R

CONSUL 1953

Placez votre commande tôt pour livraison au printemps. Echange accepté. Hodge Bros., Ltd., vendeurs Ford et Monarch, 6170 Sherbrooke Ouest. WAlnut 1177. 240—131-6R

DE-SOTO 1947 en bon état à vendre à sacrifice. Appeler Boudreault. VEndôme 3773. VEndôme 1057. 240—132-6

DE SOTO 49. Sedan. Tout équipé. Propre comme neuf, cause maladie. BYwater 7241. 240—19.20.23R

DeSOTO 39 sedan, bonne condition, chaufferette, 325.00. GRavelle 1030. 240—131-2 R

DE SOTO 4 portes, vrai bijou, à vendre. 2115 Darling. 240—131-2R

DODGE 1936 coach, bon ordre, chaufferette, bons pneus. 140. Aubaine. Blvd St-Joseph. AMherst 1978. 240—132-3

DODGE. Sedan 1936, comme neuf, termes, échange. 7651 Lajeunesse. DOllard 0609. 240—127-6

DODGE 50. Business Coupé, très propre, 34,000 milles seulement. Vrai millage. Echange accepté. BYwater 7241. 240—19.20.23R

DODGE custom 49 sedan, très propre, parfaite condition, garantie. Echange accepté. Demandez Gérard Légaré. Jour: PLateau 8221; soir: DUpont 9778. 240—130-4

1935 FORD, 55.00. Jour seulement. VIctoria 1742. 240—130-3 R

FORD coach 1949 parfaite condition, 1000, pas d'échange. Manseau. TAlon 6093. 240—132-6

FORD 1950, comme neuf, faut voir. Petit comptant, balance facile. Aubaine. BYwater 4123. 240—132-4

FORD 1951, parfait sur tous rapports. Obligé de vendre. AMherst 0736. 240—128-6

FORD 1951 sedan, très propre, air conditionné, prestone, pneus neufs, licence 1953, obligé vendre 1450. Termes, blvd St-Joseph. AMherst 1978. 240—131-2

240 Autos à vendre

MIDTOWN

PLUS DE 210 AUTOS REMISES AU POINT ET GARANTIES AU CHOIX. TOUS MODELES ET MARQUES

SPECIAUX

56A	Oldsmobile 1949, de luxe, sedan, radio, chaufferette	975
248	Ford 1949, deluxe coupé, radio, chaufferette.	995
810A	Oldsmobile 1946, de luxe coupé.	745
251	Chevrolet 1949, de luxe coach, radio, chaufferette	995
668A	Cadillac 1946, de luxe sedan, radio, chaufferette, hydraumatique.	1095
202	Dodge 1949, de luxe sedan, radio, chaufferette	995
129A	Oldsmobile 1947, de luxe sedan, radio, chaufferette, hydraumatique.	775
867	Packard 1948, super sedan	1075
1016	Packard 1947, super sedan	875
110	Packard 1947, sedan, 7 places, radio, chaufferette.	1175
124A	Packard 1935, sedan	275
57A	Packard 1930, sedan.	95
830A	Oldsmobile 1937, sedan, moteur neuf.	345
1032	Packard 1938, sedan 7 places, radio, chaufferette, moteur neuf.	675
60B	Cadillac 1941, de luxe sedan, chaufferette, parfait état	695
157	Plymouth 1951, Cranbrook sedan, radio, chaufferette	1295
42A	Pontiac 1947, de luxe sedan, radio, chaufferette.	775
739A	Austin 1948, sedan, A-40	675
179A	Hillman 1948, sedan, radio, chaufferette.	645
7A	Morris Oxford 1950, sedan, radio, chaufferette	795
767A	Morris 1948, sedan	595
161B	Prefect 1951, sedan, radio, chaufferette.	595
186A	Austin 1948, coach A-40.	595
172A	Cadillac 1938, sedan, radio, chaufferette.	395

SUCCURSALE MAINTENANT OUVERTE

ANGLE DORCHESTER ET GUY

OUVERT VENDREDI SOIR

ET SAMEDI APRES-MIDI.

240—

Jacques Beaudoin

AUTOMOBILE

4340 PAPINEAU

GIFFARD 1658-1659

1953 Cadillac neuf

PRIX DE LISTE

ECHANGE ACCEPTE

Chars neufs 1953

DE TOUTES MARQUES

ET MODELES

Grand choix de chars usagés

OUVERT LE SOIR

240—119-21

ATT. AUTO UN DOLLAR

Il en reste encore quelques-uns. Chars usagés. Tous les modèles. Un dollar comptant, balance un dollar par jour. Finance, assurance, licence comprise. Pour détails Case 285 La Presse. 240—128-4

FORD 1951, très propre, bon marché, en parfaite condition. Venez comparer. Termes si désiré. 3865 Hochelaga, coin Bourbonnière. 240—131-2

FORD Victoria 1951, tout équipé, obligé de vendre. Pas d'agents. CRescent 3997. 240—128-12

FORD 41 radio, chaufferette, 5 bons pneus. 2055 De Hartcourt, 2ème étage. 240—131-6 R

FORD coach 1951, comme neuf, tout équipé. Termes, échange. 7651 Lajeunesse. DOllard 0609. 240—127-6

FORD 1937 4 portes, très bonne condition. 290.00. DExter 8691. 240—131-3R

FORD sedan 50. Tout équipé. Pneus blancs. Accepterais échange. BYwater 7241. 240—19.20.23R

FORD sedan 1947, équipé avec radio, pneus et moteur en parfaite condition. Peinture neuve. 7800 Notre-Dame est. TUrcotte 1212. 240—131-3

GARAGE BABIN
VANGUARD 1953, NEUF
7800 NOTRE-DAME EST
TURCOTTE 1212
240—128-6

MAYFLOWER 1952, démonstrateur, termes, 24 mois. 7800 Notre-Dame est. TUrcotte 1212. 240—128-6

HODGE BROS. LTD., vendeurs Ford et Monarch, 6170 Sherbrooke O., ont un vaste assortiment d'autos Ford 1950-51. Quelques-unes presque neuves. WAlnut 1177. 240—131-6R

MERCURY coach 1947, comme neuf. Termes, échange. 7651 Lajeunesse. DOllard 0609. 240—127-6

MERCURY 1951 coach, très propre, tout équipé, avec pneus blancs, cause besoin argent. 6265 Iberville. 240—132-6R

MERCURY 1950 tout équipé, radio, chaufferette, sunviser, overdrive, pneus blancs, seat covers, état mécanique garanti, jamais roulé l'hiver. Jos Moulin. VEndôme 3773. 240—132-6

METEOR 2 portes 1949, Custom, en bon ordre. Aubaine 1150.00. MUrray 1-1688. 240—132-4

METEOR sedan 1949, tout équipé, vrai char neuf. Termes, échange. 7651 Lajeunesse. DOllard 0609. 240—127-6

METEOR sedan 49, très propre, parfaite condition, à vendre ou à échanger. BYwater 7241. 240—19.20.23R

METEOR 49, très propre, bon marché, en parfaite condition. Venez comparer. Termes si désiré. 3865 Hochelaga, coin Bourbonnière. 240—131-2

MONARCH 1951, tout équipé, obligé de vendre. Pas d'agents. CRescent 3997. 240—128-12

MONARCH sedan 1951, équipé, bas millage, char de particulier, 1875. MUrray 1-1688. 240—132-4

MONARCH 1953

Pouvons donner livraison immédiate, vous offrir le meilleur marché en ville. Hodge Bros., Ltd., 6170 Sherbrooke Ouest. WAlnut 1177. 240—131-6 R

MONARCH 47, bleu, 4 portes, très propre. Visible à 2456 Rouen, soir après 7 heures. 240—131-2R

MONARCH 50, parfait ordre, tout équipé. Faut vendre. HArbour 7739. 240—131-2 R

NASH "600" sedan 1947, tout équipé, bon ordre, bon marché. Venez comparer. Termes si désiré. 3865 Hochelaga coin Bourbonnière. 240—131-2

OLDSMOBILE 1948 sedan, moteur neuf, parfaite condition, transmission automatique, très propre. Manseau. TAlon 6093. 240—132-6

OLDSMOBILE 1947 sedan radio, accepterais échange après 8. TAlon 2461. 240—R

OLDSMOBILE coach 1947, très propre, bon marché, en parfaite condition. Venez comparer. Termes si désiré. 3865 Hochelaga coin Bourbonnière. 240—131-2

OLDSMOBILE 1939 coach, 6 cylindres, en bonne condition et bon moteur, pneus neufs. Doit être vendu. 3562 Rouen, après 5 hrs. CHerrier 5026. 240—131-2

OLDSMOBILE 1950, rocket 88, hydraumatique, mécanisme et carrosserie comme neufs, équipement de 500.00, bas millage certifié, char de médecin, 2,000.00. FRontenac 8316. 240—131-4 R

OLDSMOBILE 1937 à vendre. TAlon 3945. 240—131-2 R

OLDSMOBILE hydraumatique 1947 très propre, bon marché, en parfaite condition. Venez comparer. Termes si désiré. 3865 Hochelaga, coin Bourbonnière. 240—131-2

PACKARD sedan 1952, 1950, Hillman sedan 1949, tous garantis. Charbonneau et Lamothe Ltée, 7485 Blvd St-Laurent. CRescent 2197. 240—131-2R

PETIT Buick sedan 39, tout équipé, 295.00, cause départ. CHerrier 6342, M. Langevin. 240—130-3 R

240 Autos à vendre

AUTO "PEDIGREE"

GARANTIE D'UNE AUTO NEUVE

Auto remise au point

60 JOURS GARANTIE 50-50

AUTO ANALYSEE

PLAN SPECIAL 6 MOIS

AVEC GARANTIE ANALYSEE

1952 Dodge Regent sedan.
1951 Chevrolet sedan.
1951 Chrysler Windsor sedan.
1951 Dodge Regent sedan.
1951 Studebaker Champ. sedan.
1951 Dodge "Savoy".
1951 Dodge custom sedan.
1950 Oldsmobile "88" sedan.
1950 Prefect sedan.
1950 Pontiac sedan.
1950 Dodge sedan.
1950 De Soto custom sedan.
1950 Chevrolet sedan.
1950 Dodge suburban.
1950 Mercury sedan.
1950 Plymouth sedan.
1949 Dodge sedan.
1949 Dodge Club Coupé.
1948 Plymouth sedan.
1948 De Soto sedan.
1947 Pontiac sedan.
1947 De Soto sedan.
1941 De Soto sedan.
1941 Dodge sedan.
1938 Dodge coach.
1937 De Soto sedan.

Autres modèles de 1936 à 1952

Ces voitures sont équipées avec chaufferettes et quelques-unes avec radios.

Ouvert tous les soirs jusqu'à 10 heures pour informations et inspection.

MODERN MOTOR SALES

LIMITED
1400 ouest Dorchester
UNiversity 6-7881
240—130-3

MARCEL LEBLANC

AUTOMOBILE ENRG.
4550 AVE DU PARC. GRavelle 7409
4021 ST-ANDRE — CHerrier 8214
CHOIX EXCEPTIONNELS D'AUTOS
MODELES 1930 A 1951

SPECIAUX

1951	PONTIAC SEDAN	1525.
1950	CHEVROLET COACH	1375.
1950	FORD SEDAN	1350.
1949	DODGE SEDAN	1175.
1946	PLYMOUTH SEDAN	775.
1941	DODGE SEDAN	275.
1939	CHRYSLER SEDAN	325.

240—130-4

PAGE & FILS

sont devenus les plus gros vendeurs d'autos usagées de toutes les marques au Canada parce qu'ils sont les seuls qui donnent

GARANTIE DE SATISFACTION OU ARGENT REMIS

Cette protection découle d'un reconditionnement impeccable et d'une politique de bas prix basés sur un volume de 3000 voitures par année. Ca vaut la peine de visiter.

PAGE & FILS

3350 WELLINGTON
Ouvert jusqu'à 10 heures p.m.
240—114-26

PLYMOUTH 1947, sedan, chaufferette, moteur, pneus, peinture parfaite. 850. Particulier. AMherst 4724. 5054 Papineau. 240—130-5

PLYMOUTH 1948 Spécial Deluxe, peinture neuve, chaufferette, moteur parfait état, 500.00 comptant, balance 46.00 par mois. 2455 Des Carrières. 240—129-6R

PLYMOUTH 1950 très propre, bon marché, en parfaite condition. Venez comparer. Termes si désiré. 3865 Hochelaga, coin Bourbonnière. 240—131-2

PLYMOUTH sedan 1940, très propre, termes, échange acceptés. 7651 rue Lajeunesse. DOllard 0609. 240—127-6

PLYMOUTH 1938, intéressés [illegible]. 2115 Darling. 240—131-2R

PLYMOUTH sedan 1948, toujours conduit par même propriétaire. Echange et termes acceptés. VEndôme 5833. 240—[illegible]

PLYMOUTH sedan 1949, bonne condition. CAlumet 6420. 240—13[illegible] R

PLYMOUTH 1950, très propre, petit comptant, balance facile. Aubaine. VIctoria 3430. 240—132-4

PONTIAC 1950. Sedan, hydraumatique, termes, échange. 7651 Lajeunesse. DOllard 0609. 240—127-6

PONTIAC coach 1939, petit 6, peinture neuve, radio, chaufferette. 7215 St-Hubert, propriétaire. DOllard 8115. 240—131-2R

PONTIAC Sedan Delivery 51. Tout équipé. Bas millage, avec garantie. Accepterais échange. BYwater 7241. 240—19.20.23R

PONTIAC sedan 1950, toujours même propriétaire, radio, air conditionné, seat covers, pneus neufs. Garantie, termes acceptés. Manseau. TAlon 6093. 240—132-6

PONTIAC sedan 1948, très bonne condition. Vrai millage 35000, radio, chaufferette. Demander St-Germain. VEndôme 3773. 240—132-6

PONTIAC 1952 coach, n'a jamais servi l'hiver, très bas millage. Obligé de vendre. AMherst 0738. 240—128-6

STUDEBAKER, Commander, 1947, radio, chaufferette, overdrive, bon état, particulier, 1075.00. WAlnut 2964. 240—130-3 R

THANES 51. Très propre. Couleur rouge. 4 pneus. Moteur garanti parfaite condition, à vendre ou à échanger. BYwater 7241. 240—19.20.23R

VANGUARD 1952, sedan tout équipé, radio, chaufferette, état neuf. Petit comptant si sérieux. Moulin. VEndôme 3509. 240—132-6

VANGUARD 1952, dernière série, 30 jours de garantie. 7800 Notre-Dame est. TUrcotte 1212. 240—128-6

VOUS ALLEZ EN ANGLETERRE? Achetez votre auto ici et nous verrons à tous les détails pour vous permettre de conduire une Ford anglaise par tout l'Angleterre, et nous la ramènerons au pays pour vous. Hodge Bros. Ltd., vendeurs Ford et Monarch, 6170 Sherbrooke Ouest. WAlnut 1177. 240—131-6R

241 Camions à vendre

A BON MARCHE, commerce transport, 3 camions neufs. Ouvrage à l'année. 932 Roy. 241—130-3

A QUI VEUT
UN BON CAMION DOMPEUR

Vous ne pouvez trouver mieux dans du neuf: Ford 5 tonnes 52, vrai millage 10,000 milles, valeur 6,500.00 pour 4,500.00. HOchelaga 7773. 241—131-7R

CAMION Chevrolet 48, 2 tonnes, parfaite condition. S'adresser 6731 Clark. DOllard 3644. 241—129-6R

CAMION GMC, ½ tonne, pick-up, 42, en bon ordre, après 1 hre. POntiac 6-3243. 241—131-3R

CAMION Mercury panel 47, très bon ordre, à vendre ou échanger. DUpont 2262. 241—131-2R

CAMION Fargo modèle 1949, propre, pour services de garage, avec booster. 700.00. S'adresser Station Impérial, Université et Cathcart. 241—131-2 R

CAMION International ¾ tonne, panel 1948, à vendre bon marché, en bon ordre. S'adresser Pain Moderne, M. Jourdanet, 2250 Papineau. 241—130-3 R

1 CAMION Dodge panel 1949, parfait ordre, 750.00. CAlumet 8332. 241—131-3R

CAMIONS PANEL ½ TONNE
DIONNE LTEE
1221 STE-CATHERINE OUEST
2ième ETAGE
241—131-2

CAMIONNEURS, voyez nos camions Ford 1953 avant d'en acheter un usagé. Le Ford 1953 est entièrement nouveau. Hodge Bros Ltd, 6170 Sherbrooke ouest. WAlnut 1177. 241—131-6R

CHEVROLET 2 tonnes, 52, dompeur, boîte acier, contrat à l'année, cause mortalité. LAncaster 5941. 241—

CHEVROLET 1948 ¾ tonne, très peu roulé, presque neuf, à vendre urgent. Petit comptant. Jos Moulin. VEndôme 3773. 241—132-6

CHEVROLET sedan deluxe 1952, radio, chaufferette, a très peu servi. Garantie, termes faciles. St-Germain. VEndôme 3773. 241—132-6

FERMIERS, camionneurs, voyez notre vaste choix de camions usagés avant d'acheter. Il nous faut sacrifier tous nos camions usagés afin de faire de la place pour nos nouveaux modèles. Hodge Bros. Ltd., 6170 Sherbrooke ouest. WAlnut 1177. 241—131-6

FORD 1 tonne Express 1951, très propre, bas millage. Appeler CRescent 3997. 241—128-12R

FORD, état impeccable tous rapports, incroyable. 445.00. Particulier. TRenmore 6987. 241—131-2

FORD anglais, Thames, ½ tonne. Faites-nous offre. Hodge Bros. Ltd., 6170 Sherbrooke ouest. WAlnut 1177. 241—131-6

241 Camions à vendre

FORD 1952

3 tonnes $2494
2 tonnes $2291
1 tonne avec body $1893
½ tonne avec body $1594
Panel avec body $1795

exempts de la taxe d'accise, licences comprises ⅓ comptant ou votre échange à 7¾%. 24 mois pour payer. Livraison partout dans la province le même jour

PAGE & FILS

3350 WELLINGTON
Ouvert jusqu'à 10 heures p.m.
241—114-26

A SACRIFICE

Camion G.M.C. 1952, flambant neuf, 3 tonnes, moins de 4,500 milles. Compartiment d'acier pour charbon, engrenage automatique pour palenter les sacs, chaufferette, dégivreur. En parfait état. A coûté 4,000.00. Toute offre raisonnable considérée. Téléphoner à M. Laporte, UNiversity 6-4411. 241—131-3R

AUBAINE

2 Ford 1950 Custom Panel, vendra à meilleure offre. 450 St-Jacques, Ville St-Pierre. 241—129-6R

INTERNATIONAL 1947 panel ¾ tonne, accepterais échange. Après 8 heures, TAlon 2461. 241—R

INTERNATIONAL Metro Honne 1950, parfait état. 352 Bord du Lac, Pointe-Claire. Tél. 2565. 241—131-2

PANEL Chevrolet 1948, parfaite condition, bons pneus. 250, comptant, balance facile. VEndôme 5833. 241—132-6

PICK-UP Chevrolet 1953 neuf. Livraison immédiate, échange et termes acceptés. Informations à Cyr. VEndôme 5833. 241—132-6

SACRIFICE, camions toutes grosseurs. 200 comptant, balance 2 ans. HOchelaga 3052. 241—130-3

SEDAN delivery Chevrolet 1952 600, comptant, balance 24 mois. Demander Boudreault. VEndôme 3773. VEndôme 1051. 241—132-6

THAMES panel ½ tonne 1951, 30 jours de garantie, comme neuf. 7800 Notre-Dame est. TUrcotte 1212. 241—128-6

242 Autos, camions demandés

PAGE & FILS

ont la réputation de payer comptant plus que n'importe qui pour les voitures usagées. Notre
EVALUATION GRATUITE
vous permettra de comparer. Même si votre auto n'est pas toute payée venez nous pouvons vous aider

PAGE & FILS

3350 WELLINGTON
Ouvert jusqu'à 10 p.m.
242—114-26

RENCHERIRONS SUR TOUT VENDEUR D'AUTOS USAGES
EDMOND'S
ANGLE JEAN-TALON ET BERRI
GRavelle 4329
242—114-26

ACHETERAIS automobiles de 1947 à 1950. Paiera comptant. 3865 Hochelaga coin Bourbonnière. 242—131-2

ACHETERAIS automobiles modèles 1938 à 1951. 5224 St-Hubert. TAlon 5700. 242—114-26

ACHETERAIS un bon char usagé pour comptant. CHerrier 8214. 242—114-26

ACHETERAIT pour comptant bon char usagé. 4550 Park Ave. 242—125-15

ACHETONS autos usagées. Payons comptant. Jour soir. 819 Rachel. CHerrier 1196. 242—114-26

AI BESOIN 20 CHARS PROPRES Paiera comptant. Masson et 12e Avenue. HOchelaga 1405. 242—128-12

AVIS A CELUI QUI VEUT VENDRE CONSULTEZ A LADOUCEUR AUTO ENRG. 3921 Notre-Dame est, coin Orléans. Giffard 2527. 242—114-26

BLACKIE vous paieront le plus haut prix comptant pour votre voiture. DeCastelnau, coin Lajeunesse. GRavelle 2226. 242—114-26

CHAR anglais demandé donnerais Buick 41 en échange. 8894 Lajeunesse. 242—130-3 R

JACQUES BEAUDOIN achèterait automobiles de 1947 à 1953, paiera plus haut prix. Giffard 1658-1659-1606. 242—123-26

NOUS ACHETONS et payons le plus haut prix comptant pour votre char 1946 en montant. Frontenac Automobile 2089 Papineau. Falkirk 3913. 242—125-15

244 Acces. d'auto - Réparations

ATOMIC BATTERY SERVICE
BATTERIES chargées .30, réparées 3.75, rebâties 6.40. Spécial pour 17 plaques neuves. Générateurs remis à neuf. Starters et contrôleurs usagés. Ouvrage garanti. Ouvert 8 matin à 8 soir. BElair 8944. 81 Ontario est. 244—132-6R

251 Bicycles-Motocyclettes

Bicyclettes chez Bentley

Faites votre choix maintenant parmi notre vaste assortiment de marques et modèles C.C.M., Humber, Hercules, Norman. Modèles de course à 3 vitesses depuis $60.00. Payer seulement 15% comptant plus la taxe, le solde aussi peu que $1.25 par semaine.

ASSURANCE VOL ET REMPLACEMENT DISPONIBLE

BENTLEY'S CYCLES AND SPORTS LTD.
2081 Bleury HArbour 3436
Ouvert vendredi jusqu'à 9 p.m.
le samedi jusqu'à 5.30 p.m.
251—13.14.19.20.23.26.27.29

DESIREZ-VOUS UNE MOTOCYCLETTE USAGEE, GARANTIE EN BON ORDRE. VENEZ FAIRE VOTRE CHOIX.
(ASSORTIMENT CONSIDERABLE)
(TOUTES MARQUES)
(CONDITIONS FACILES)
($75.00 DOLLARS ET PLUS)

BENTLEY'S CYCLES
HARBOUR 3436 2081 BLEURY
Ouvert le vendredi soir jusqu'à 9 p.m. Le samedi jusqu'à 5.30 p.m.
251—12.13.14.16.19.20.21.23.27.28.30

A.J.S., ARIEL, DOT
Motocyclettes neuves et usagées, pièces et accessoires. Réparation complète. Termes faciles. Deshaies Cycle & Sport, 446 Gilford. 251—131-7R

A VENDRE bicycle garçon, 15.00. LAncaster 8011. 251—130-3 R

BICYCLE de course 3 vitesses, 3 mois d'usure, bon marché. 10252 Merritt. DUpont 2684. 251—131-2R

B.S.A. Gold-Star 1951. Norton 500 c.c. 1951. MIssion 5-4604. 251—131-2R

B.S.A. Golden-Flash 650 C.C. 1952 avec windshield, siège double, foamex saddle bags, excellente condition. NOrmandie 1-7546. 251—

MOTO PUCH presque neuve, 3,500 milles, vendrais moitié prix. 2328 Chapleau. 251—131-3

ACHETONS COMPTANT
1e et 2e hypothèques, balance de prix de vente, à la ville et dans banlieue. Service rapide. Payons plus haut prix. Finançons 1e et 2e hypothèques.
HOME MORTGAGE & ACCEPTANCE Co.
414 O. St-Jacques — Suite 101
PL. 8507

AVIS JUDICIAIRE

COUR SUPERIEURE
"Sous la loi des faillites"

Province de Québec
District de Montréal

No 79-1952 — Dans l'affaire de: Majestic Woodwork Ltd, en liquidation, et David Grobstein, Liquidateur.

AVIS est par les présentes donné que David Grobstein, comptable de Montréal, a été nommé liquidateur de la compagnie en liquidation ci-dessus nommée, par jugement de la Cour en date du 25 juin 1952.

LES CREANCIERS de la compagnie en liquidation et tous ceux ayant des réclamations à faire contre elle doivent envoyer ces dites réclamations assermentées au liquidateur, à son bureau, 10 rue St-Jacques ouest, Montréal, le ou avant le 20e jour d'avril 1953.

Daté à Montréal, ce 20e jour de mars 1953.

David Grobstein, 10, St-Jacques O.
Suite 304,
Montréal,
BElair 2697.

JOS DUHAMEL,
Député protonotaire
de la Cour supérieure.

Cartes Professionnelles

Avocats

MAURICE CUSSON, avocat, 266 St-Jacques. LAncaster 4186. Soir 4030 rue Notre-Dame ouest. DExter 6456. 252A—2.4.7.9.11.14.16.18.21.23.25.28.30

RENE TALBOT, avocat, 28 ouest St-Jacques. PLateau 8457. Soir: 2104 Mont-Royal est. HOchelaga 6744. 252A—114-26

Médecins

A. BELANGER — Spécialement: gonorrhée, maternité, filles, troubles digestifs, radiographie, rhumatisme. 2037 St-Denis. LAncaster 4647. 252—114-26

A. LAFLEUR. Maladies génito-urinaires, vénériennes, syphilis, gonorrhée, sang, circoncision. Confidentiel 9 à 9. 3521 Delorimier, près Sherbrooke. CHerrier 4300. 252—114-26

BRISEBOIS, M. Gradué Paris, Londres. Clinique privée. Maladie génito-urinaires, vénériennes, maladies de femmes, endocrinologie, peau, coeur, estomac, impuissance, stérilité. Rayons-X. Téléphone FRontenac 5252. 816 Sherbrooke est, de 9 a.m. à 8 p.m. 252—114-26

CHOQUETTE. Maladies vénériennes, syphilis, gonorrhée, analyse, sang. 1991 Des Erables, coin Ontario. AMherst 5980. CLairval 9989. 252—114-26

DOCTEUR Hébert (Hôpitaux Paris). Médecine générale. 25 ans expérience dans traitement maladies urinaires, vénériennes, peau. Circoncision sans douleur. 3405 Saint-Denis. HArbour 0309. 252—114-26

DOCTEUR LE RICHE, Hôpitaux Londres. Peau, eczéma. Traitements maladies secrètes aiguës, chroniques. Hommes, femmes, jeunes filles. Maternité, impuissance, voies urinaires, circoncision sans douleur et sans hospitalisation. 1633 St-Denis. HArbour 6410. 252—114-26

DOCTEUR LODDO, 360 Jean-Talon est. DOllard 6322. Vénériennes, spécialement peau, ovaires, menstruations douloureuses. Electricité. 252—114-26

DR MELILLO diplômé d'Europe, urinaire, peau, sang, glandes, désordres sexuels, impotence, rhumatisme, circoncision. 151 Sherbrooke ouest. 252—114-26

DR ROBERT, maladie génito-urinaires, vénériennes, sang, glandes, désordre sexuel, impotence, rhumatisme, circoncision. 902 Sherbrooke est. AMherst 6609. PLateau 5932. 252—114-26

UN SERVICE FINANCIER
Convertissez vos ventes en argent comptant
Nous sommes en mesure de financer ventes et services par versements
Voir:
Circle Acceptance Co. Ltd.
414 ouest, rue Saint-Jacques.
Tél. pour fixer rendez-vous
PL. 8505-06 chambre 101

LA QUINCAILLERIE J. Pascal HARDWARE
Angle CRAIG et Bleury — BE. 4401
OUTILS COUPANTS

Nous avons le stock le plus complet que vous puissiez trouver

- Forets
- Tarauds
- Alésoirs
- Filières
- Fraises
- Fraises à engrenage
- Extracteurs de tarauds
- Extracteurs de vis
- Fraises radiales
- Suraléseuses
- Fraises
- Pièces d'outils

SOUMISSIONS

DES soumissions cachetées, adressées au soussigné et portant sur l'enveloppe la suscription : "Soumission pour développement supplémentaire à l'aéroport de Montréal" seront reçues jusqu'à midi, le jeudi 2 avril 1953, pour la construction d'une piste de circulation à revêtement dur reliant l'extrémité 28 de la piste 10-28 à l'aéroport de Montréal Dorval (P.Q.).

Les plans, devis, conditions applicables aux ouvriers employés, la formule de contrat, la formule de soumission et l'enveloppe de retour peuvent être obtenus en s'adressant à l'Ingénieur régional des voies aériennes, ministère des Transports, aéroport de Montréal, Dorval (P.Q.), contre paiement d'un chèque accepté de $10 fait au nom du Receveur général du Canada. Ledit chèque sera retourné au soumissionnaire lorsqu'il aura fait remise des plans et devis en bon état. Les renseignements supplémentaires requis au sujet de l'interprétation des plans et devis peuvent être obtenus en s'adressant à l'Ingénieur régional des voies aériennes susmentionné.

Chaque soumission doit être accompagnée d'un dépôt de garantie de dix pour cent (10 p. 100) du montant de la soumission, une telle garantie devant être sous la forme d'un chèque visé sur une banque canadienne à charte, fait à l'ordre du Receveur général du Canada, ou d'obligations du Gouvernement du Canada, au pair, ou d'obligations de la Compagnie des chemins de fer Nationaux du Canada ou de ses filiales garanties sans condition par le Gouvernement du Canada au pair. Un tel dépôt de garantie sera confisqué au cas où le soumissionnaire refuserait de signer un contrat aux conditions établies dans sa soumission s'il en est requis, ou de compléter ledit contrat à la satisfaction du ministère. Les chèques des soumissionnaires dont l'offre n'aura pas été acceptée leur seront renvoyés.

Il ne sera tenu compte d'aucune soumission non accompagnée d'un dépôt de garantie tel que décrit.

Le ministère ne s'engage à accepter ni la plus basse ni aucune des soumissions qui lui parviendront.

F. T. COLLINS
Secrétaire.

Ministère des Transports,
Ottawa (Ontario), le 17 mars 1953.

Nouveau territoire à zoner sans délai

Le commissaire Lucien Croteau, l'un des représentants de la classe "B" du district No 11 (Villeray-Ahuntsic), fait actuellement des démarches pour que soit zoné sans délai le territoire adjacent au boulevard Persillier que la ville acquerra bientôt de la municipalité de S.-Laurent.

Le zonage actuel de S.-Laurent permet tout genre de construction à cet endroit, à l'heure actuelle, et selon M. Croteau il y aurait lieu de préparer sans délai un règlement de zonage pour ce territoire. Des permis de construction sont déjà demandés, de sorte que l'administration se doit d'agir rapidement si elle ne veut pas laisser gâcher une vaste étendue de terrain se prêtant à un magnifique développement.

L'hon. R. H. Winters se mue en professeur

Lunenburg, N.-E., 23. (PC) — Le ministre des Ressources, l'hon. Robert H. Winters, a visité son Alma Mater, l'Académie de Lunenburg, et il a marqué son passage en remplaçant deux instituteurs absents. Il a donné un cours en 10e année sur les origines de la révolution française et en 12e, sur la physique, matière dans laquelle il est un expert.

ARGENT EN UNE MINUTE Pour votre AUTO
Nous payons les plus hauts prix.
Venez—Pas d'attente—Pas d'hésitation
PAGE & FILS Ltée
3350 WELLINGTON
OUVERT JUSQU'A 10 HRS P.M.

ON DEMANDE
POUR BUREAU des COMMANDES
PERSONNE COMPETENTE
(HOMME OU FEMME)
Chez gros courtier de produits alimentaires. Faut être bilingue et connaître la machine à écrire.
SE PRESENTER
357, PLACE D'YOUVILLE

SERVICE DE TAXI GRATIS
A tous ceux qui visiteront notre salle d'exposition d'appareils de
TÉLÉVISION
Vous pouvez posséder un appareil à très grand écran pour aussi peu que
$3.00 PAR SEMAINE
Télévision Nationale
5347 ave du PARC DO. 0759
Ce service est exclusif dans la Cité de Montréal seulement

FORMULE D'AVIS

Avis est par les présentes donné conformément à l'article 1571 (d) du Code Civil que P & V Shoe Manufacturing Co. Limited dont la principale place d'affaires dans la Province de Québec est située dans le village de Lavaltrie a cédé et transporté toutes ses créances actuelles et futures à la Banque de Toronto, à titre de garantie, par acte exécuté le 11ième jour de mars, 1953, et enregistré au Bureau d'Enregistrement pour la Division d'Enregistrement de Berthierville le 16ième jour de mars, 1953, sous le numéro 86255.

Ce 20ième jour de mars 1953
LA BANQUE DE TORONTO

PROJET

CANADIAN PACIFIC RAILWAY COMPANY

Région de Québec—Divisions, des terminus de Montréal

On acceptera jusqu'à midi, heure normale de l'Est, le 9 avril 1953, des soumissions scellées, adressées à l'Ingénieur Régional, chambre 150, Gare Windsor, Montréal, pour la construction, à contrat, d'un pont de béton renforcé avec cheminements requis au Jalon 1.5, Subdivision de l'Avenue du Parc, rue Notre-Dame est près de la rue Bercy, dans la Cité de Montréal.

Les entrepreneurs feront leurs soumissions en pleine conformité des plans, spécifications et formules de propositions fournis par la Compagnie à cette fin.

Les plans, spécifications et formules de propositions peuvent être étudiés aux endroits suivants, du 20 mars 1953 au 3 avril 1953 inclusivement.

1. Bureau de l'Ingénieur Régional, chambre 150, Gare Windsor, Montréal.
2. Bureau de l'Ingénieur Divisionnaire, Station de l'Avenue du Parc, Montréal.

Les instructions aux soumissionnaires, ainsi que les plans, spécifications et formules de propositions peuvent être obtenus aux bureaux précités, sur dépôt de ($25.00) vingt-cinq dollars, pour chaque série de documents, sous la forme d'un chèque certifié payable à la Canadian Pacific Railway Company. Ce dépôt sera remboursé sur remise des plans et spécifications, en bon état, à l'Ingénieur Régional, Montréal, dans les vingt-cinq jours de la date limite pour l'acceptation des soumissions.

Pour être considérées, les soumissions doivent être faites sur les formules fournies, scellées dans une enveloppe simplement identifiée: "Soumission pour le pont 1.5, Subdivision de l'Avenue du Parc" et doivent être accompagnées d'un chèque certifié encaissable à n'importe quelle banque à charte au Canada et libellé à la Canadian Pacific Railway Company, pour un montant équivalent à (10%) dix pour cent du chiffre de la soumission.

La Compagnie se réserve le droit de rejeter toute soumission. La plus basse ne sera pas nécessairement acceptée.

J. H. Reeder
Ingénieur Régional

Montréal, Québec,
19 mars, 1953.

Charmante évocation des traditions helléniques

Revêtu du costume national grec, ce garçonnet a particulièrement retenu l'attention des spectateurs, lors du défilé qui a marqué, hier, la célébration par la colonie grecque de Montréal du 132ième anniversaire de l'indépendance de son pays. On remarque sur la photo, tout juste derrière le garçonnet, S. E. M. R. B. Rosettis, nouvel ambassadeur de Grèceau Canada, ayant à sa gauche M. D. B. Coulouridis, consul général de Grèce à Montréal et à sa droite, M. Jackson Dodds, ancien président de la Banque de Montréal et ami de la Grèce.

3 incendies majeurs au cours de la fin de semaine

Le café "Butch" Bouchard, un atelier et, à Lachine, des habitations appartenant au CARC lourdement endommagés par l'eau et la fumée.

Un café bien connu des sportifs de Montréal dont le propriétaire est le capitaine du club "Canadien" le joueur de défense Emile "Butch" Bouchard, de la Ligue nationale de hockey, un immeuble industriel et, à Lachine, des habitations appartenant au Corps d'aviation royal canadien, ont été la proie des flammes en fin de semaine. Cependant, malgré les lourds dégâts à chacun de ces endroits, il n'y a eu aucune perte de vie.

Il convient de faire exception pour quelques sapeurs qui ont pu regagner leur domicile après avoir subi les pansements nécessaires à la suite de coupures diverses aux mains.

Deux pompiers ont été légèrement blessés, dans la nuit de samedi à dimanche, en combattant un incendie qui a causé de lourds dommages au café "Butch" Bouchard, propriété d'Emile "Butch" Bouchard, joueur de défense et capitaine du club "Canadien" de la Ligue Nationale de hockey.

Les flammes, qui couvaient entre les planchers superposés du rez-de-chaussée et de la partie inférieure des murs de l'immeuble portant le no civique 875, rue Demontigny est, à l'angle de la rue S.-André, ont été maîtrisées en l'espace de moins de deux heures par les sapeurs d'une dizaine de postes, dirigés par l'assistant-directeur Anselme Filion, le chef de la division Armand Durette et le chef R. Benoit.

Le chef Benoit, arrivé sur les lieux après que la première alarme eut été sonnée, à 3 h. 22 du matin, a déclaré que la cause de l'incendie qui a causé de lourds dégâts au plancher et aux murs, est inconnue, mais qu'il s'agit probablement d'une défectuosité du système électrique.

Huit boyaux furent utilisés pour éteindre le feu duquel s'échappait une fumée très dense qui a considérablement nui au travail des sapeurs. A 4 h. 12, une deuxième alarme fut sonnée, et le signal du retour ne fut donné qu'à 5 h. du matin.

Le chef Benoit a précisé que les flammes ont pris naissance dans le plafond du sous-sol et qu'il fut assez difficile de les localiser à travers les divers planchers superposés du rez-de-chaussée.

Aux premier et second étages, où se trouvent des salles de réception et de banquet, les dommages causés ne sont attribuables qu'à la fumée. Les pompiers, afin de permettre à cette fumée dense de s'échapper, durent briser plusieurs fenêtres en briques de verre.

Les sapeurs blessés qui ont pu réintégrer leur domicile après avoir été pansés aux hôpitaux S.-Luc et Notre-Dame sont le pompier G. Choquette, du poste no 25, qui s'est blessé au pied droit avec un clou, et le pompier A. Tomassino, du poste no 11, qui, s'étant coupé à la main droite, a dû subir quatre points de suture pour refermer la plaie.

Industrie endommagée

Au cours d'un autre violent incendie, dans la journée de samedi, le deuxième étage d'un immeuble de brique, sis à 165, rue S.-Zotique ouest, a été complètement rasé. L'étage du rez-de-chaussée, occupé par la "Richmond Machine Tools and Die Casting Company", a subi de lourds dégâts par l'eau et la fumée.

Trois sapeurs ont subi des coupures aux mains alors qu'ils tentaient de combattre les flammes. Ce sont: Fernand Dufort, Roland Ste-Marie, et Adrien Jean. Les pompiers de neuf postes ont été appelés sur les lieux et l'on a fait usage de neuf boyaux pour circonscrire les flammes.

A Lachine

Les sapeurs de Lachine ont été également appelés à combattre un incendie qui s'était déclaré dans les habitations servant aux familles d'aviateurs et appartenant au CARC, à 3 h. 30, hier après-midi. Personne n'a été blessé. Cependant, plusieurs familles ont dû quitter les lieux pour être logées ailleurs, vu la quasi-destruction de la section "H".

Une fameuse bataille

—C'est en 1314 que le roi d'Ecosse Robert Bruce infligea une dure défaite aux Anglais.

Le Toronto lutte courageusement . . .

SUITE DE LA PAGE 30

revenu au jeu que depuis seulement une semaine après un repos de 2½ mois pour une blessure à l'épaule. Son jeu permit à Smith et à Stewart de produire les deux premiers points.

Kennedy, qui a grandement encouragé les Leafs au cours de leurs quatre dernières joutes — dont trois ont été des victoires — a dû se reposer durant plusieurs laps de temps prolongés lors de la troisième période. C'est alors que Sloan prit l'offensive avec Watson et Howie Meeker.

A la quatrième minute de la période, Sloan déjoua le gardien de buts Lorne Worsley et effectua un beau lancer dans le filet. Cinq minutes plus tard, il aida Watson à compter un point, puis à la onzième minute, il compta le cinquième but.

Si Worsley n'avait pas été si en forme, il est probable que le Toronto aurait compté huit ou neuf buts. Nick Mickoski et Paul Ronty ont dirigé l'offensive des Rangers.

New-York:— Buts: Worsley. Défenses: Stanley, Buller, Reise, Howell et Kraftcheck. Avants: Ronty, Hergesheimer, Babando, Raleigh, Mickoski, Guidolin, Stoddard, Prentice, Kullman et Murphy.

Toronto:— Buts: Lumley. Défenses: Flaman, Boivin, Thomson, Horton et Morrison. Avants: Kennedy, Stewart, Smith, Sloan, Meeker, Watson, Hassard, Nesterenko, Hannigan, Bentley et Migay.

Arbitre: Frank Udvari. Juges de lignes: Jim Primeau et Red Dunn.

PREMIERE PERIODE

Aucun but.
Punition: Ronty 1.20.

DEUXIEME PERIODE

1—Toronto: Smith (Stewart, Kennedy) 3.56
2—Toronto: Stewart, (Smith, Kennedy) 10.39
Punitions: Guidolin 4.4, Kullman et Nesterenko 5.16.

TROISIEME PERIODE

3—Toronto: Sloan, (Meeker) 4.28
4—Toronto: Watson, (Sloan) 9.02
5—Toronto: Sloan, (Boivin) 11.31
Punitions: Boivin 17.31.
Arrêts: Worsley 5 6 6 — 17; Lumley 6 6 1 — 13.

Transactions immobilières

Quartiers Ahuntsic — Rue Prieur, lots nos 217-490, 491, Gérald Robert à Mlle Germaine Dufresne, $2,200.—998460.

Mercier — Rue Azilda, lot no 399-445, Maurice Huot à Flore Bacon, $7,700. — 998474.

Notre-Dame-de-Grâce. — Blvd Décarie, nos 1052 à 1060, lots nos pt 181-127-3, 181-126-3, 181-127-3, terrain 87' x 50 pds. George Blake à Georges Lussier, $11,500.—998483.

Avenue Somerled, nos 6951-6953, lot no pt 149-307, terrain 33'6" x 120 pds. Mme Frank Milewski à Peter A. Maas, $27,000.—998498.

S.-Edouard — Rue S.-André, nos 6821-6823, lot no 488-10B, terrain 25 x 80 pds. Ovide D'Amour à Albert Ouimet, $7,000.—998434.

S.-Denis —Rues Boyer, nos 4536 et 4540, Mentana, no 4537, lot no 328-469, terrain 25 x 95 pds. Achille Rémillard es-qual. à Mme Omil Fournier, $16,000.—998443.

* * *

Ville Lachine — Troisième avenue, no 803, lot no 753-664, Edgar Grimard Jr. à Arthur-J. Neville, $7,000.—998447.

Troisième Avenue, no 781-783, lots nos 753-659, 660, terrain 50 x 75 pds. Jean-P. Brisson à Joseph-E. Brunet, $6,500. — 998454.

"Montréal aura de nouveau un . . .

SUITE DE LA PAGE 31

Il frappera aussi plus souvent, plus régulièrement. Mais il ne cognera pas autant de coups de longue distance, pense le gérant des Royaux.

Si le Montréal commençait sa saison demain, Alston devrait avoir recours soit à Fiala ou au jeune Forrest Jacob au deuxième but. Le premier est de plus grande valeur car il peut jouer n'importe quelle position. De même, le gérant des Royaux devrait avoir recours à Russell Rose à l'arrêt-court si le club débutait officiellement demain. Mais Alston admet que le Brooklyn lui renverra sans aucun doute Don Hoak de même qu'il lui cédera un autre joueur, probablement un arrêt-court. Rose est un meilleur infielder mais un plus faible frappeur que Jim Pendleton, selon Walter.

Retour de Moryn

Le gros Walter Moryn sera de retour dans le champ droit. Frank Marchio sera un autre de ses voltigeurs. Mais Alston a surtout des éloges pour un nommé Amoros, un puissant frappeur gaucher. Un gaillard capable de frapper une balle sur le toit de la manufacture de la rue Parthenais, nous disait Mel Jones.

Il y a aussi un nommé Moore, un frappeur droitier qui a frappé 25 home runs à Billings et qui vient de retourner dans la vie civile après deux ans dans les forces armées. Moore frappe surtout dans le champ gauche. Alston craint que Moore ne soit cédé au S.-Paul. Peut-être qu'il serait plus utile à ce club qu'au Royal à cause de sa tendance à frapper au champ gauche.

"Ne crois-tu pas que ce serait plus juste que nous l'obtenions", lui a dit Mel Jones, le gérant général du S.-Paul, "après avoir engraissé le Montréal pendant trois ans, n'est-il pas temps que le Brooklyn pense un peu à nous de S.-Paul. Ca été la disette pour nous depuis quelques années".

Deux bons receveurs

Alston considère que Charlie Thompson et Albert Ronning seront ses deux receveurs. Quant à son personnel de lanceurs, donnez-lui encore deux semaines et alors il sera en mesure de prendre sa place un soir au milieu des officiels du Brooklyn et leur expliquer sa situation, ses besoins. Les Dodgers auront alors probablement réglé leurs divers problèmes. Ils seront plus disposés à écouter les demandes de leurs clubs écoles.

Par exemple dans le moment, George Shuba est blessé de même que Davey Williams. Les Dodgers tentent de faire jouer Jackie Robinson au premier but et au troisième-but pendant qu'ils essaient Gilliam au deuxième but. "Robinson ne sera peut-être pas un Billy Cox au troisième but mais il sera un meilleur frappeur. Et si Gilliam frappe aussi bien à Brooklyn qu'il le faisait à Montréal, il sera une sensation avec les Dodgers", de dire Alston.

Quel que soit le renfort que lui enverra le Brooklyn, le gérant du Royal prétend que Montréal aura encore une formidable équipe. Walter sait que les Dodgers ont toutes les raisons du monde de vouloir doter la métropole canadienne d'un brillant club. Montréal est l'une des meilleures villes dans le baseball mineur et Brooklyn entend qu'elle le demeure. Et la meilleure façon de réussir, c'est de toujours maintenir un solide club.

"Mais", de dire sagement Alston, "ce n'est pas quand quelqu'un est en train de régler ses propres problèmes qu'il est opportun d'aller le trouver pour lui demander de solutionner les vôtres. Aussi j'attends un moment plus propice pour présenter le cas du Montréal aux officiels du Brooklyn. Ils auront alors décidé de l'alignement de leur propre club et moi j'aurai eu plus de temps pour étudier le travail de chacun de mes hommes. Ici, au printemps, c'est l'endroit et le temps pour mettre à l'essai les jeunes et juger de leur valeur".

Arrivée de Guy Moreau

Le gérant général Guy Moreau du Montréal est arrivé hier matin. On est encore sans nouvelles de Roy Hartsfield, le deuxième but, qui a jusqu'ici refusé toutes les offres du club. Buzzy Bavasi a nié vigoureusement qu'il y ait dissention dans le camp du Brooklyn au sujet de la tentative de Charlie Dressen de faire jouer Robinson au 3e but et Gilliam au deuxième.

Les Grecs fêtent leur indépendance

Journée couronnée par un banquet sous la présidence du nouvel ambassadeur.

La colonie grecque de Montréal a célébré avec éclat, hier, par diverses manifestations civiles et religieuses, sous la présidence d'honneur du nouvel ambassadeur de Grèce au Canada, S. Exc. M. R. B. Rosettis, et de Mme Rosettis, le 132e anniversaire de la proclamation de l'indépendance de son pays.

La journée a débuté par une cérémonie religieuse en l'église grecque orthodoxe de la rue Sherbrooke. Au cours de l'après-midi, un grand défilé, sous un soleil radieux, a su montrer aux Montréalais combien la colonie grecque de la métropole était fière de son pays d'origine. La fête de l'indépendance de la Grèce fut couronnée, hier soir, par un grand banquet au Ritz-Carlton.

Au terme de ces agapes fraternelles, qui groupaient l'élite des quelque 5,000 ressortissants grecs de la métropole, S. Exc. M. Rosettis, qui en était à sa première visite à Montréal depuis son arrivée au Canada il y a quelques mois, a souligné l'amitié qui lie le Canada au pays qu'il représente.

De brèves allocutions ont aussi été prononcées par M. N. A. Lazonis, vice-président de la communauté grecque de Montréal, et par M. Marcel Lafaille, qui représentait S. H. le maire de la métropole, M. Camillien Houde.

Ils ont souhaité tous deux la bienvenu à l'ambassadeur de Grèce, l'un au nom de ses compatriotes, l'autre au nom de la ville. M. Lafaille a déclaré que la ville de Montréal était heureuse de recevoir dans ses murs une personnalité telle que M. Rosettis et a invité ce dernier à se rendre à l'hôtel de ville, où une réception lui serait offerte.

La vraie grandeur du Canada

Dans son allocution, en grec, en français et en anglais, M. Rosettis a décrit la ville de Montréal comme le point de rencontre par excellence des deux cultures française et anglaise qui font la vraie grandeur du Canada. En remerçiant M. Lafaille de sa chaleureuse bienvenue, M. Rosettis a ajouté que les paroles du représentant du maire prouvaient que la lutte de la Grèce pour son indépendance fait encore vibrer le coeur des Canadiens.

"Parce que les Canadiens comprennent la valeur historique des luttes pour la formation d'une nation virile, la Grèce et le Canada se sentent unis sur plusieurs points et c'est ce qui rend notre réunion, ce soir, si caractéristique de la profonde amitié qui unit les deux pays", a dit M. Rosettis.

En terminant, l'ambassadeur a déclaré que les liens qui unissaient déjà les deux pays se sont renforcés davantage en Corée, où des soldats canadiens et grecs combattent côte à côte pour la sauvegarde de la civilisation occidentale et les principes démocratiques si chers aux deux nations.

C'est le 25 mars 1821 que la Grèce proclama son indépendance, même si la lutte contre la Turquie dura jusqu'en 1883. C'est pour accommoder tous les membres de la colonie grecque de Montréal que l'anniversaire a été célébré hier et non mercredi, comme l'aurait voulu une stricte observance des dates.

Personnalités présentes

Outre les personnes déjà mentionnées, on remarquait, au banquet d'hier soir: M. S. Colivas, président de la communauté grecque de Montréal, et Mme Colivas, Mme N. A. Lazonis, M. D. Coulourides, consul de Grèce à Montréal, et Mme Coulourides, Mme Marcel Lafaille, M. et Mme N. Monolokos, président du bureau des gouverneurs, le Rév. et Mme N. Solanis.

Le défilé de l'après-midi, qui a remporté un franc succès, avait été organisé par le chef scout N. Papason, à qui M. Ernest Goat, commissaire de district chez les scouts, remit la médaille de long service.

Chasse abondante

—Durant la dernière saison de chasse, l'automne dernier, les chasseurs auraient tué environ 3,000 orignaux dans Terre-Neuve ainsi que 220 caribous.

Vague de froid et neige abondante en Terre-Sainte

Jérusalem, 23. (AFP) — Après un hiver extrêmement doux et sec, les premiers jours du printemps ont amené une vague de froid sur la Terre-Sainte. Ce matin, depuis 6 h., la neige tombe en abondance sur Jérusalem.

Produit du Honduras

—Le "chiclé", base d'une gomme à mâcher est un important produit forestier du Honduras Britannique.

Un vrai régal
DÉLICIEUSE TARTELETTE AUX FRAISES
Au RESTAURANT
TRAYMORE
Le plus grand restaurant à Montréal
Comptoir-cafeteria
Bars aux huitres. Service aux tables
Visitez notre comptoir à salades
Liqueurs autorisées aux repas
Rue Ste-Catherine O., angle Peel
MA. 6695

NOUS POUVONS
TEINDRE
VOS
TAPIS
Toutes couleurs
Redécorez votre foyer en faisant teindre vos tapis et autres effets aux nouvelles teintes populaires. Nous appareillons toutes les couleurs.
APPELEZ
NE. 5-4976
Nous exécutons toutes commandes, qu'il s'agisse de grands ou petits tapis.
DEMANDEZ NOS PRIX
FABRIC DYERS
LIMITED
2100, rue Victoria, Lachine

IL Y A
Une façon sûre
de voyager dans le plus grand confort

VOYAGEZ par Greyhound

- CONFORT
- COMMODITÉ
- ÉCONOMIE
- PONCTUALITÉ

VERS L'EST
Aller seulement
BOSTON $8.25
BURLINGTON 2.50
LOWELL 7.85
NASHUA 7.50

VERS LE SUD
NEW-YORK $ 9.10
WASHINGTON 14.15
MIAMI 33.95
SYRACUSE 6.30

Tarifs très économiques sur billet d'aller et retour
TERMINUS TRANSPORT PROVINCIAL
1188 o., rue Dorchester — UN. 6-8441
GREYHOUND

AUTOMATIQUE COMPACTE
FAIRBANKS MORSE
FOURNAISE à l'Huile

Fabriquées en 5 grandeurs

UNITÉ COMPLÈTE POUR CHAUFFAGE CENTRAL, AVEC EAU OU VAPEUR

Cette Fournaise F-M pour chauffage central a été conçue pour donner le maximum en fait de durée et de performance. L'emploi, dans sa fabrication, d'une fonte de qualité et de trois sortes d'acier moderne lui permet de résister aux températures les plus élevées ainsi qu'à la corrosion. Les gaines de chauffe sont du genre non-tubulaire et la combustion de l'huile s'effectue d'une façon complète dans les unités. Votre vendeur F-M vous fournira d'autres renseignements qui vous convaincront de la supériorité de la Fournaise à l'huile F-M.

THE CANADIAN FAIRBANKS-MORSE CO. LIMITED
980, rue St-Antoine — Montréal
Représentants résidants :
LEO LISI, Chicoutimi • GUY LAVOIE, Mont-Joli • R. LABELLE, Thetford Mines
Vendue par
ANDREW BAILE LTD.
BROSSOIT REFRIGERATION LTD.
HUNTINGDON
LABERGE & LALONDE
JOLIETTE
MAURICE LASALLE
ST-CESAIRE
D. CHAGNON
ST-HYACINTHE
LANGELIER & PATENAUDE
LACHINE PLUMBING & HEATING
MONGEAU & ROBERT CIE, LTEE
ST-JEAN
EUSEBE BERGER
TROIS-RIVIERES
ST-HILAIRE & FILS
VICTORIAVILLE
J. B. LAFLAMME & CIE

$100. PAR SEMAINE
PLUS COMMISSIONS
POUR VENDEURS PROFESSIONNELS
SEULEMENT
connaissant le commerce d'accessoires électriques, de meubles ou radio.
POUR RENDEZ-VOUS
M. A. BERUBE
PL. 9975

A VENDRE . . . YACHT DE LUXE
Yacht de croisière Owens 1948 — 42 pieds — moteur Chrysler Crowns jumelé. Le moteur fut entièrement reconstruit cet hiver et porte encore la garantie de la manufacture. Ce yacht est tout meublé et complètement équipé. Loge sept personnes. Téléphone du yacht à la rive. Phonographe, douche, 2 toilettes. Prix raisonnable. S'adresser par téléphone à Mlle Reinhorn, HArbour 6245.

Collision face à face boulevard Décarie

Six personnes ont été blessées, tôt ce matin, lorsque deux automobiles se sont heurtées de front, boulevard Décarie, au nord du viaduc du Pacifique Canadien. Les dommages aux deux véhicules sont considérables. (cliché LA PRESSE, par René Bénard)

4 morts dans des accidents . . .

SUITE DE LA PAGE 3

à l'hôpital S.-Luc, aux blessures qu'il avait reçues dans un accident de la rue, tôt hier matin.

La victime avait été heurtée par un camion en face de 3490, ave du Parc, vers 12 h. 30 a.m. dimanche. Le chauffeur du camion a été identifié comme étant M. Paul Campeau, 47 ans, 3550 rue Parc Lafontaine.

Morts des suites d'une chute

M. Andrew Gilmore, 81 ans, 4874, rue Lafontaine est mort ce matin à l'hôpital Général, division centre, des suites d'une chute qu'il fit sur le trottoir, le 21 février dernier, à l'angle des rues Lafontaine et Théodore.

M. William James Lendrum, 89 ans, 3665, rue Jeanne-Mance, a succombé ce matin aux blessures reçues dans une chute à son domicile le 14 mars.

L'accident s'est produit au moment où l'octogénaire tentait d'allumer une lumière au haut d'un escalier chez lui. Il perdit l'équilibre et tomba en bas de l'escalier.

Les corps des victimes ont été transportées à la morgue pour enquête du coroner.

Noyé dans un fossé

Norman Mash, 27 ans de Bolton Centre, comté de Shefford, est mort hier, lorsque l'auto qu'il conduisait heurta un arbre.

Selon la police provinciale, l'auto dérapa sur la chaussée, à S.-Etienne de Bolton. Le chauffeur perdit alors la maîtrise du véhicule qui alla s'écraser sur un arbre.

Sous la violence du choc, M. Mash fut projeté dans un fossé rempli d'eau et s'y noya.

Un autre jeune homme qui accompagnait la victime, M. D. Mitchell, 24 ans, également de Bolton Centre, a été transporté à l'hôpital Providence, de Magog, où il était encore inconscient, tôt ce matin.

Le Dr Maurice Brouillet, coroner du district, a ouvert une enquête, mais il l'a ajournée sine die.

Tué dans un accident de la route

S.-Luc, 23. — Un homme de 33 ans, M. Jean-Laurier Marcil, de S.-Luc, a été tué instantanément, à 11 h. 10 hier matin, lorsque son automobile, dans laquelle se trouvaient trois autres personnes, a heurté un arbre, sur la route no 9B, entre S.-Luc et S.-Jean.

Selon la police, M. Marcil se dirigeait vers S.-Jean lorsque, en doublant une autre voiture, il a apparemment perdu la maîtrise de son véhicule qui a violemment heurté un arbre. Les trois personnes qui accompagnaient M. Marcil, Jean Dupuis, 17 ans, Germain Courville, 20 ans, et Claude Laguna, 17 ans, tous de S.-Luc, n'ont pas été blessés dans cet accident.

L'agent Hector Roulier, de la circulation provinciale, a fait les constatations d'usage, et le sergent-détective Charles Perreault, de la sûreté provinciale, a chargé le détective Merrill Lawton de l'enquête.

Chute d'une auto en mouvement

Un bambin de deux ans et demi est mort la nuit dernière, à l'hôpital Général de Verdun, à la suite d'un accident bizarre survenu hier matin, sur le pont Victoria.

Selon la police, le jeune Robert Hamilton Prest, dont les parents, M. et Mme Thomas Prest, sont domiciliés à 441, rue Mortlake, à S.-Lambert, se trouvait sur la banquette arrière de la voiture de son père lorsqu'il a ouvert la portière et est tombé sur le pavé du pont Victoria. Au moment de l'accident, M. Prest se dirigeait vers son domicile en compagnie de sa femme et de son enfant.

Le détective J. McDavitt, de la Sûreté provinciale, a été envoyé sur les lieux par le sergent-détective Charles Perreault pour faire enquête.

Six blessés dans une collision

Six personnes ont été blessées, à 12 h. 01 ce matin, lorsque les deux automobiles dans lesquelles elles se trouvaient sont entrées en collision de front, boulevard Décarie, au nord du viaduc du Pacifique Canadien.

Les six blessés, qui ont pu réintégrer leur domicile après avoir été pansés, sont: M. Douvin Berman, 27 ans, 764, rue Stuart, Outremont, blessé aux genoux et à la poitrine; M. et Mme Ralph Leibebitch, respectivement âgés de 24 et 22 ans, qui ont subi des contusions; Mlle Ruth Balensky, 20 ans, 705B, rue Bloomfield, qui a été blessée aux jambes; M. Jack Pekar, 22 ans, 4608, rue Mackenzie, qui a subi un choc nerveux et des blessures aux genoux, et Mlle Dorothy Paretz, 21 ans, 6082, rue Hutchison, qui a subi des blessures à la figure. Les deux derniers blessés ont été transportés à l'hôpital Général juif, et les autres à l'hôpital S.-Mary's.

Les constatations d'usage ont été faites par les agents municipaux Mogens Johansen et Roger DeRome.

Chute d'un premier étage

Un bambin de 3 ans, Claude Lavoie, dont les parents, M. et Mme Jean-Gaston Lavoie, sont domiciliés à 5505, rue Charlemagne, a subi un traumatisme crânien, à 6 h. 20 hier soir, lorsqu'il a fait une chute d'une fenêtre du premier étage du domicile de ses parents.

L'enfant, qui a été transporté à l'hôpital Ste-Justine, où il a été gardé sous observation, est tombé dans la cour arrière qui était de terre parsemée de pierres. Il a fait cette chute lorsqu'il s'est assis sur le cadre d'une fenêtre qui n'était pas fermée.

Les agents Guy Toupin et Elmo Trépanier, de la police municipale, ont fait les constatations d'usage.

Une auto heurte un poteau: deux blessés

Deux hommes ont été blessés, à 7 h. 10 hier soir, lorsque l'auto dans laquelle ils se trouvaient a heurté un poteau de l'Hydro-Québec, à l'angle du boulevard Pie IX et de la rue Rachel.

L'un des deux blessés, M. Maurice Amyot, 30 ans, 1708, rue Letourneux, a subi une fracture du bras droit et des coupures. Il a été hospitalisé à Notre-Dame, tandis que son compagnon, le chauffeur de l'auto, M. Emile Leclerc, 28 ans, 4515, rue Lafontaine, a subi des coupures et a pu réintégrer son domicile après avoir été pansé également à l'hôpital Notre-Dame.

Selon la police, M. Leclerc se dirigeait vers le nord, boulevard Pie IX, lorsqu'il a soudainement perdu la maîtrise de son véhicule, qui a violemment heurté un poteau situé à l'angle de la rue Rachel.

Les constatations d'usage ont été faites par les agents municipaux Gérard April et Jean-Pierre Archetto.

Enfant heurté par une auto

Un garçon de 6 ans, Robert Laporte, dont les parents sont domiciliés à 2550, rue S.-Zotique, a subi un traumatisme crânien, à 2 h. 50 hier après-midi, lorsqu'il a été heurté par une auto, rue Molson, non loin de l'intersection de la rue Elsdale.

L'enfant a été transporté à l'hôpital Ste-Justine par les agents de l'auto-radio 333, les agents Roland Ste-Marie et Oscar Dubuc, qui ont fait les constatations d'usage.

L'accident s'est produit au moment où le jeune Laporte traversait la rue. Il a été heurté par une auto conduite par M. Gérard Voyer, 45 ans.

Une collision fait cinq blessés

Verchères 23. — Cinq personnes ont été blessées dans une violente collision d'automobiles survenue vers 9 h. 30 hier soir sur la route Montréal-Sorel, entre Verchères et Varennes.

Trois d'entre elles, Mme Laurette Boily, 30 ans, Mme Roger Lévesque, 21 ans, et M. Gaston Lévesque, 16 ans, tous de Sorel, ont été transportées à l'hôpital Richelieu de Sorel, souffrant de coupures diverses. Le dernier a toutefois pu rentrer chez lui ce matin.

La police provinciale recherche actuellement les deux autres blessés qui ont été transportés ailleurs dans des autos privées.

Les deux véhicules se sont heurtés nez à nez et ont été fortement endommagés sous la violence du choc. L'officier Eloi Vadeboncoeur, de la circulation provinciale, a fait les constatations d'usage.

4 blessés dans une collision

Montréal-Est, 23. Quatre personnes ont été blessées, hier soir, dans une collision survenue dans la rue Sherbrooke, près de la rue Broadway.

Selon la police, une voiture conduite par M. Armand Blache, 36 ans, 12,510, côte S.-Léonard, qui tournait vers l'ouest, rue Sherbrooke, vint en collision avec un autre véhicule conduit par M. James Duncan, 24 ans, 1666, rue Ville-Marie. Cette auto circulait de l'est à l'ouest.

M. Duncan et son compagnon de route, M. Robert Rankin, 4501 est, rue Notre-Dame, ont été transporté à l'hôpital Notre-Dame. Deux autres hommes, MM. Napoléon Préville, 50 ans, et A. Marcoux, tous deux de S.-Gabriel de Brandon, ont été pansés à l'hôpital Général de Pointe-aux-Trembles.

Les agents C. Lachapelle, G. Allard, P. Pellerin et A. Lamer, de la police de Montréal-Est, ont fait les constatations d'usage sur les lieux.

Ecole où Québec est à l'avant-garde . . .

SUITE DE LA PAGE 3

centre d'apprentissage, continuez vos études; lisez des revues techniques, cherchez à toujours mieux apprendre, à perfectionner le maniement de l'outil de votre propre compétence: celui qui apprend le mieux et le plus est celui qui reconnait qu'il y a toujours quelque chose à apprendre."

Passant sur le plan religieux, le cardinal Léger analyse tout le sens qu'il faut attacher au geste de l'Eglise bénissant un établissement profane. "Dieu ayant été le Grand Charpentier du monde n'est-il pas conforme à la loi et à la logique que l'Eglise appelle par ses prières la grâce du Maître sur ceux qui ont mission de bâtir la maison de l'homme, créature de Dieu."

Des méthodes qui ont fait leurs preuves

Après la visite des diverses installations, après avoir salué tous les élèves, le cardinal Léger a reçu les hommages de la direction.

M. Roy H. Foss, s'exprimait dans les deux langues, a expliqué comment le Centre d'apprentissage est devenu une réalité; comment employeurs et employés ont chaudement collaboré à une formule qui fait l'admiration de l'étranger et des autres Canadiens.

M. Armand-E. Bourbeau, Ing. P. directeur du Centre, a su signaler non seulement les réalisations présentes mais indiquer aussi l'immense avenir réservé à ce creuset de science où se préparent selon des méthodes sûres ceux qui demain seront nos grands chefs d'industrie.

Le ministre du Travail, l'hon. Antonio Barrette et le maire de de Montréal, M. Camillien Houde ont ajouté quelques mots.

Les CONDITIONS ATMOSPHÉRIQUES

MAXIMUM ET MINIMUM

Aujourd'hui: maximum 60

Aujourd'hui: minimum —

Aujourd'hui:	Maximum	55
"	Minimum	42

Bureau météorologique du Dominion, Dorval, 23. (PC) — (Bulletin valable pour 36 heures) — Régions de Montréal, des Laurentides et de la Mauricie: Ensoleillé, se couvrant cet après-midi. Averses par ci par là en soirée. Demain, nuageux avec averses intermittentes et temps doux. Vent léger. Minimum la nuit prochaine et maximum demain à Montréal, 42 et 55; à Sainte-Agathe, 35 et 55; à La Tuque, 32 et 52.

Région de l'Outaouais: Nuageux avec averses intermittentes ici et là cet après-midi. Demain, nuageux avec averses intermittentes. Temps doux. Vent léger. Minimum la nuit prochaine et maximum demain à Ottawa, 42 et 55.

Régions des Cantons de l'Est et de Québec: Ensoleillé et très doux aujourd'hui. Demain, nuageux avec averses en certaines localités. Temps doux. Vent léger. Minimum la nuit prochaine et maximum demain à Sherbrooke, 32 et 58; à Québec 32 et 55.

Région du Lac Saint-Jean: Temps généralement nuageux aujourd'hui. Demain, nuageux avec averses en certaines localités. Un peu moins doux. Vents de l'est de 20 milles, perdant de leur intensité en soirée. Minimum la nuit prochaine et maximum demain à Chicoutimi, 30 et 45.

Région de Baie-Comeau: Généralement nuageux et moins doux aujourd'hui. Demain, nuageux et un peu moins frais. Vent du nord-est de 20 milles. Minimum la nuit prochaine et maximum demain à Rivière-du-Loup, 25 et 45.

TEMPERATURE D'HIER

Minimum et Maximum:

MONTREAL 41, 55; Dawson 3, 29; Prince George 15, 42; Prince Rupert 32, 46; Vancouver 41, 51; Victoria 43, 49; Jasper 12, 40; Edmonton 11, 23; Calgary 20, 33; Lethbridge 10, 32; Yellowknife 10, 22; Prince Albert 10, 18; Saskatoon 10, 18; Regina 10, 21; Winnipeg 16, 37; Port-Churchill 9, 11; Port-Arthur 35, 51; White River 27, 49; Kapuskasing 33, 51; Sault Ste-Marie 36, 47; North Bay 43, 57; Sudbury 36, 48; Muskoka 46, 59; Windsor 51, 60; London 49, 53; Toronto 48, 59; Ottawa 28, 60; Québec 32, 52; Saint-Jean 31, 53; Moncton 34, 51; Halifax 38, 55; Charlottetown 35, 46; Sydney 34, 45; Yarmouth 36, 48; St-Jean, T.-N. 19, 32; Chicago 44, 58; New-York 43, 55; Miami 70, 84; Los Angeles 54, 74.

Poupon abandonné dans un portique

Les policiers de Westmount cherchaient encore ce matin les parents d'une fillette de huit mois trouvée abandonnée dans le portique d'une maison d'appartements située au no 4065, rue Dorchester ouest.

Le lieutenant Charles Baker a dit que l'enfant, vêtue de rose, a été découverte après que ses cris eurent alerté M. J.-P. Boisvert, qui loge au rez-de-chaussée de cette maison.

Le policier a ajouté qu'il y avait une note épinglée sur les vêtements du bébé, disant: "S'il vous plait, ayez soin de mon bébé. Je n'ai ni maison ni nourriture".

M. Boisvert a précisé qu'il a entendu les pleurs du bébé à 8 h. 55 hier soir et l'a vu dans le portique: "L'enfant semblait en bonne santé, mais grandement affamée".

Un épicier enfermé deux heures . . .

SUITE DE LA PAGE 3

"Prenez-le, a-t-il répondu, je l'ai sur moi."

Les bandits ont suivi l'invitation et se sont emparés de $600 que leur victime avait dans un autre gousset.

Puis ils ont demandé: "Les petites poches?"

Au courant des lieux

M. Carpentier a compris que ses agresseurs connaissaient les lieux: "J'ai l'habitude de déposer temporairement ma monnaie dans de petits sacs que je serre dans le congélateur. Les intrus étaient au courant de ce détail.

"Mais j'ai voulu gagner du temps dans l'espoir que l'un de mes employés arriverait et me tirerait de ce mauvais pas. D'autre part, je constatais que toute résistance était inutile et je ne voulais pas me faire inutilement blesser.

M. Carpentier s'est finalement résigné à pénétrer dans sa glacière électrique, pièce assez vaste où le boucher pénètre debout, et en est ressorti avec les petits sacs:

"Les malfaiteurs les ont vidés des quelque $50 qu'ils contenaient.

Dans la glacière

"L'un des intrus a de nouveau fouillé les goussets de M. Carpentier et en a ressorti un porte-feuille qu'il a examiné et qu'il a ensuite replacé là où il l'avait pris.

Puis les hommes ont tenu un bref conciliabule:

"Que va-t-on faire de lui? se sont-ils demandé.

"Eh bien, a répondu celui qui semblait le chef, enfermons-le dans sa glacière".

L'autre bandit s'est tourné vers M. Carpentier et d'un ton de commisération, lui a dit: "Il le faut bien, entrez dans le glacière."

Les hommes ont alors quitté les lieux.

M. Carpentier n'a pas perdu la tête. Il a aussitôt monté le thermostat qui contrôle la température de la pièce.

Coups dans les murs

"Mais j'avais peu de confiance en cette manoeuvre, a-t-il dit. Les murs de la glacière ont plus d'un pied d'épaisseur et peuvent conserver le froid durant plusieurs heures. Pour comble de malheur, un peu de chaleur était entrée dans la pièce quand la porte avait été ouverte et j'ai soudainement entendu le moteur qui repartait.

"Puis je me suis mis à frapper les murs du pied et du poing.

"Qu'une voisine ne vienne plus se plaindre que mon moteur la dérange la nuit. J'ai cogné sur les murs durant plus d'une heure et cette fois, elle n'a rien entendu".

Et pour conserver sa chaleur, M. Carpentier a continué ce manège, tout en percevant à maintes reprises la sonnerie de l'appareil téléphonique situé non loin de la porte de glacière. Mais il ne pouvait pas ouvrir cette porte de l'intérieur, car c'est un ancien modèle ne comportant pas ce perfectionnement.

Il fallait le geste d'une enfant . . .

Pour comble de malheur, M. Carpentier s'était renversé un verre d'eau sur lui quand il avait lancé son magot dans l'entrepôt, et l'eau dans la glacière lui a causé un malaise facile à soupçonner.

Entretemps, les employés de l'établissement arrivaient à tour de rôle à la porte donnant sur la rue, et attendaient patiemment l'arrivée de M. Carpentier, croyant que le magasin était toujours fermé.

"Nous n'avons jamais songé à pousser la porte, a dit ce matin la caissière, Mlle Carmen Gauthier, 3482, rue Rouen. Finalement, la petite Diane Lespérance est arrivée pour avoir une bouteille d'eau de javel et, machinalement, a poussé dans la porte, qui s'est immédiatement ouverte.

Les employés surpris sont entrés et en entendant les bruits venant de la glacière, en ont immédiatement ouvert la porte.

M. Carpentier, libéré, a alerté le lieutenant A. Carufel, du poste no 11, qui à son tour a prévenu les sergents-détectives L. Mayer et A. Bélanger, de la Sûreté.

Un tribunal suprême —La Chambre des lords est la suprême autorité judiciaire pour la Grande-Bretagne et l'Irlande du Nord.

249 morts, 193 blessés graves dans les séismes de Turquie

Stamboul, 23. (PC) — De violents tremblements de terre ont secoué une vaste région de l'ouest de la Turquie, aujourd'hui, mais les premiers rapports indiquent que les dommages sont peu considérables. On ne signale pas de pertes de vie.

Les secousses sismiques, concentrées dans la région sise autour de Mush, se produisent quotidiennement depuis qu'un séisme a semé la mort et la destruction dans l'ouest du pays, mercredi dernier.

Mush est une vieille ville arménienne dont la population est d'environ 7,000 âmes. Elle se trouve à 750 milles de distance de la scène du tremblement de terre de la semaine dernière.

Hier, de nouveaux chocs sismiques ont ébranlé Yenice et Gonen.

Ankara, 23. (AFP) — 249 morts, 193 blessés graves, 295 blessés légers, tel est le bilan actuel — et qui peut être considéré maintenant comme à peu près définitif — du récent tremblement de terre de Turquie.

Le chiffre des morts peut encore augmenter quelque peu au fur et à mesure de la découverte de nouveaux corps. Mais il se révèle que dans l'ensemble la catastrophe a coûté moins de vies humaines qu'on ne l'avait craint tout d'abord. Cela peut s'expliquer par le fait qu'à l'heure du séisme, 9 h. p.m., de nombreux habitants étaient encore debout et purent quitter leurs maisons dès la première secousse.

La neige et le froid rendent maintenant très difficile la situation d'une dizaine de milliers de personnes dont les maisons sont détruites. Les ruines de Yenidje, ville la plus éprouvée par le séisme, sont recouvertes de quarante centimètres de neige.

Les camions apportant des tentes, des couvertures et du ravitaillement n'ont pas pu arriver, hier, dans la bourgade ou dans les villages voisins. La situation dans ces villages ainsi coupés de toutes communications avec l'extérieur cause de l'inquiétude. Les véhicules de l'armée essaieront aujourd'hui d'atteindre ces villages isolée et de leur apporter des secours.

NAISSANCES

BRAZEAU — A Toronto, le 3 mars 1953, à l'hôpital St-Michael, à M. et Mme Paul Brazeau, née Marguerite McIntosh, est né un fils, baptisé: Jacques. Parrain, M. Donald McIntosh, marraine, Mlle Marie McIntosh, de Montréal, oncle et tante de l'enfant. Porteuse, Mme J. L. McIntosh.

LARIVIERE-FRECHETTE — A l'hôpital St-Joseph de Lachine, le 2 mars 1953, à M. et Madame Jean Larivière, née Lucille Fréchette, un fils baptisé: Joseph-Jean-Aimé-Michel. Parrain et marraine, M. et Mme Aimé Larivière, grands-parents de l'enfant. Porteuse, Mme Arthur Fréchette, grand-mère de l'enfant.

DECES

ARCHAMBAULT — A Montréal, le 22 mars 1953, à l'âge de 48 ans, est décédée Mabel Spurrier, épouse de feu Georges Archambault, demeurant à 8406 De Gaspé. Les funérailles auront lieu mercredi, le 25 courant. Le convoi funèbre partira des salons mortuaires Lorenzo Lebeau, No 8535 rue St-Laurent, pour se rendre à l'église St-Thomas Apôtre, où le service sera célébré à 8 h. 30 et de là au cimetière de la Côte-des-Neiges, lieu de la sépulture. Parents et amis sont priés d'y assister sans autre invitation. 132-2

ASHBY. — A sa demeure, 1331 avenue Crawford Bridge, Verdun, dimanche le 22 mars 1953, à l'âge de 40 ans, est décédé M. Léo-Joseph Ashby, époux bien-aimé d'Hélène-Hedwige Pick, père bien-aimé de Diane et de Richard. Il est exposé en la chapelle de J. W. MacGillivray, 5644 avenue Bannantyne. Funérailles mercredi 25 mars à 9 a.m. en l'église St-Thomas More. Inhumation au cimetière Côte-des-Neiges. 132-2

AVARD. — A Québec, le 22 mars 1953, à l'âge de 76 ans 9 mois est décédé Tancrède Avard, époux de Dame Marie-Anna Giguère. Les funérailles auront lieu mercredi le 25 courant. Le convoi funèbre partira de sa résidence, no 217 Ave Bougainville à 8 hrs 45 pour se rendre à l'église Des Sts-Martyrs où le service sera célébré à 9 hrs et de là au cimetière de Belmont, lieu de la sépulture. Parents et amis sont priés d'y assister sans autre invitation.

BELANGER — A Montréal, le 22 mars 1953, est décédé Joseph-Albert Belanger, époux de feu Pamela Black, demeurant à 1535 Nicolet. Les funérailles auront lieu mardi le 24 courant. Le convoi funèbre partira des salons Patrick Provencher, No 4224 rue Adam, à 7 h. 45, pour se rendre à l'église Très St-Rédempteur, où le service sera célébré à 8 hrs et de là au cimetière de la Côte-des-Neiges, lieu de la sépulture. Parents et amis sont priés d'y assister sans autre invitation.

DELAGES — A Montréal, le 22 mars 1953, à l'âge de 63 ans, est décédé Georges Delages, époux d'Alma Hamelin, demeurant à 1971, rue Le Ber. Les funérailles auront lieu mardi le 24 courant. Le convoi funèbre partira des salons A. Hubert, No 1156, rue Soulanges, à 7.45 hres, pour se rendre à l'église St-Jean, où le service sera célébré à 8 hres, et de là au cimetière de la Côte-des-Neiges, lieu de la sépulture. Parents et amis sont priés d'y assister sans autre invitation.

BELLEMARRE. — A Montréal, le 21 mars 1953, à l'âge de 67 ans est décédée Mlle Exima Bellemarre, fille de feu Maxime Bellemarre et de feu Luce Gélinas demeurant à 1620, rue Aird. Les funérailles auront lieu mercredi le 25 courant. Le convoi funèbre partira des salons Bonneville & Gingras, no 4504, rue Ste-Catherine est, à 8 hrs 45 pour se rendre à l'église St-Barnabé Apôtre où le service sera célébré à 9 hrs et de là au cimetière du Sault Récollet, lieu de la sépulture. Parents et amis sont priés d'y assister sans autre invitation. 132-2

BOIVIN — A Montréal, le 22 mars 1953, à l'âge de 64 ans, est décédé M. Joseph Boivin, demeurant à 186 Bérard. Les funérailles auront lieu mercredi le 25 courant. Le convoi funèbre partira des salons Urgel Bourgie Ltée, 2630 Notre-Dame O., à 8 hres 45, pour se rendre à l'église St-Irénée, où le service sera célébré à 9 hres, et de là au cimetière de la Côte-des-Neiges, lieu de la sépulture. Parents et amis sont priés d'y assister sans autre invitation. 132—2

BOULE. — A Montréal, le 23 mars 1953, à l'âge de 67 ans, est décédée Mme veuve Ambroise Boule née Albina Bernard, demeurant à l'hospice St-Henri. Les funérailles auront lieu mercredi le 25 courant. Le convoi funèbre partira des salons Urgel Bourgie Ltée, No 2630 rue Notre-Dame O., à 8 hrs, pour se rendre à l'église St-Henri où le service sera célébré à 8 h. 30 et de là au cimetière de la Côte-des-Neiges, lieu de la sépulture. Parents et amis sont priés d'y assister sans autre invitation. 132-2

BOUSQUET — Le 21 mars 1953, à l'âge de 75 ans, 3 mois, est décédé M. Wilfrid Bousquet, époux de Fabiola Demers, demeurant à 3055 Azilda. Les funérailles auront lieu mardi le 24 courant. Le convoi funèbre partira des salons J.-A. Langlois, no 8628 rue Hochelaga, à 8 hrs 30, pour se rendre à l'église Ste-Claire où le service sera célébré à 9 hrs, et de là au cimetière de Longueuil, lieu de la sépulture. Parents et amis sont priés d'y assister sans autre invitation.

DECES

BOUSQUET — A Montréal, le 22 mars 1953, à l'âge de 82 ans, est décédé William Bousquet, époux de feu Rose Mercier. Les funérailles auront lieu mercredi le 25 courant. Le convoi funèbre partira des salons funéraires J.-H. Benoit, No 2104 rue Fullum à 8 hrs 45, pour se rendre à l'église St-Eusèbe de Verceil, où le service sera célébré à 9 hrs, et de là au cimetière de la Côte-des-Neiges, lieu de la sépulture. Parents et amis sont priés d'y assister sans autre invitation. 132—2

BROSSARD — A Montréal, le 22 mars 1953, à l'âge de 88 ans, est décédé Victor Brossard, époux de feu Marie Roy. La dépouille mortelle est exposée aux salons Jeanne-Mance de l'Hôtel-Dieu, rue St-Urbain. Avis des funérailles demain.

CARTIER. — A Montréal, le 22 mars 1953, à l'âge de 72 ans, est décédé M. Jacques Cartier, époux de feu Mary Paquet, demeurant à 5227 St-Denis. Les funérailles auront lieu jeudi le 26 courant. Le convoi funèbre partira des salons funéraires Paul et Fortin, No 831 est, ave Laurier, pour se rendre à l'église St-Denis où le service sera célébré à 9 hrs et de là au cimetière de la Côte-des-Neiges, lieu de la sépulture. Parents et amis sont priés d'y assister sans autre invitation. 232-3

CHARBONNEAU — A Montréal, le 22 mars 1953, à l'âge de 8 mois, est décédée Renée Charbonneau, enfant de Fernand Charbonneau, et de Simone Daneau, demeurant à 3903 St-Antoine. Les funérailles auront lieu mardi le 24 courant. Le convoi funèbre partira des salons Urgel Bourgie Ltée, No 2630, rue Notre-Dame ouest, à 1 h. 45, pour se rendre à l'église St-Henri où la cérémonie des anges sera célébrée à 2 hres, et de là au cimetière de S.-Sauveur des Monts, lieu de la sépulture. Parents et amis sont priés d'y assister sans autre invitation.

CHARBONNEAU. — A Montréal, le 21 mars 1953, à l'âge de 72 ans, est décédée Mme Albert Charbonneau, née Oliva Massé, demeurant à Varennes, Co. Verchères. Les funérailles auront lieu mardi le 24 courant. Le convoi funèbre partira des salons J.-M. Dubreuil, No 6774 rue St-Hubert, à 8 hrs, pour se rendre à l'église St-Arsène, où le service sera célébré à 8 hrs 30, et de là au cimetière de la Côte-des-Neiges, lieu de la sépulture. Parents et amis sont priés d'y assister sans autre invitation.

CHAGNON — A Verchères, le 21 mars 1953, à l'âge de 72 ans, est décédé M. Wilfrid Hubert Chagnon, époux en 1ères noces de Lumina Langlois, en 2ièmes noces, de Gilberte Prince. Les funérailles auront lieu mardi le 24 courant. Le convoi funèbre partira de sa demeure à Verchères, pour se rendre à l'église paroissiale, où le service sera célébré à 10 hres. Parents et amis sont priés d'y assister sans autre invitation.

CHALES — A Lachine, le 21 mars 1953, à l'âge de 83 ans, est décédé M. Ovila Chales, époux de feu Clara Dubois, demeurant à 151, 13e Ave Lachine. Les funérailles auront lieu mardi le 24 courant. Le convoi funèbre partira des salons mortuaires Raoul Bourgie enrg., No 1345, rue Notre-Dame, à 8.45 hres, pour se rendre à l'église Des Saints-Anges, où le service sera célébré à 9 hres, et de là au cimetière de Lachine, lieu de la sépulture. Parents et amis sont priés d'y assister sans autre invitation.

CHARLAND. — A Montréal, le 21 mars 1953, à l'âge de 70 ans, est décédée Corinne Mondat épouse en 1ères noces d'Adélard Charron et en 2ièmes noces de Wilfrid Charland. Les funérailles auront lieu mardi le 24 courant. Le convoi funèbre partira des salons Victor Dubois, No 1750 rue Amherst à 7 h. 15, pour se rendre à l'église St-Louis Gonzague où le service sera célébré à 8 hrs et de là au cimetière de la Côte-des-Neiges, lieu de la sépulture. Parents et amis sont priés d'y assister sans autre invitation. Ralliement angle Messier et Rachel à 7 h. 45.

CHARTRAND — A Ville de Lemoyne, le 22 mars 1953, à l'âge de 65 ans, est décédée Mme Wilfrid Chartrand, née Emelda Duchesne, épouse en 1ères noces de Léon Maurice. Les funérailles auront lieu mercredi le 25 courant. Le convoi funèbre partira des salons E. Darche & Fils, No 170 rue St-Louis, St-Maxime, à 9 hrs 15, pour se rendre à l'église St-Maxime, où le service sera célébré à 9 hrs 30 et de là au cimetière du même endroit, lieu de la sépulture. Parents et amis sont priés d'y assister sans autre invitation. 132—2

CHARRON — A Verdun, le 22 mars 1953, à l'âge de 84 ans, 3 mois, est décédée Mlle Azele Charron. Les funérailles auront lieu mardi le 24 courant. Le convoi funèbre partira des salons mortuaires L. Thériault, No 512 rue de l'Eglise, à 7 h. 40, pour se rendre à l'église Notre-Dame Auxiliatrice où le service sera célébré à 8 hrs et de là au cimetière de la Côte-des-Neiges, lieu de la sépulture. Parents et amis sont priés d'y assister sans autre invitation.

CHEVALIER — A Montréal, le 22 mars 1953, à l'âge de 68 ans, 8 mois, est décédée Mme Auguste Chevalier, née Rosa Landry, demeurant à 172 Querbes. Les funérailles auront lieu mercredi le 25 courant. Le convoi funèbre partira des salons Georges Godin, No 2251 rue Jean-Talon Est, à 8 hrs 30, pour se rendre à l'église St-Viateur d'Outremont, où le service sera célébré à 9 hrs, où de là au cimetière de la Côte-des-Neiges, lieu de la sépulture. Parents et amis sont priés d'y assister sans autre invitation. Ralliement angle Durocher et Laurier à 8 hrs 45. 132—2

CONSTANT—A Montréal, le 21 mars 1953, à l'âge de 77 ans, est décédée Mme Joseph Constant, née Délima Carrière. Les funérailles auront lieu mercredi le 25 courant. Le convoi funèbre partira de la demeure de son fils Eudore Constant, à 9 h. 30, pour se rendre à l'église paroissiale de Ste-Justine de Newton, où le service sera célébré à 10 heures, et de là au cimetière du même endroit, lieu de la sépulture. Parents et amis sont priés d'y assister sans autre invitation. Direction Roussin & Legault. 132-2

CORBEIL — A Montréal, le 22 mars 1953, à l'âge de 91 ans, 9 mois, est décédée Rose-Délima Laurendeau, épouse de feu J. B. Avila Corbeil. Les funérailles auront lieu jeudi le 26 courant. Le convoi funèbre partira des salons J. R. Deslauriers, No 5650 Chemin Côte-des-Neiges, pour se rendre à l'église Notre-Dame des Neiges, où le service sera célébré et de là au cimetière de la Côte-des-Neiges, lieu de la sépulture. Parents et amis sont priés d'y assister sans autre invitation. 132-3

CUROTTE — A Verdun, le 20 mars 1953, à l'âge de 42 ans, est décédé Noël Curotte, fils de feu Ovila Curotte et de feu Alexina Mallette, autrefois de la Pte-St-Charles. Les funérailles auront lieu mardi le 24 courant. Le convoi funèbre partira des salons mortuaires L. Thériault, No 512, rue de l'Eglise, pour se rendre à l'église St-Charles, où le service sera célébré et de là au cimetière de la Côte-des-Neiges, lieu de la sépulture. Parents et amis sont priés d'y assister sans autre invitation. Ralliement angle Charlevoix et Centre. 131—2

DENIS — A Montréal, le 22 mars 1953, à l'âge de 43 ans, est décédée Mme Augustin Denis, née Agathe Genest, demeurant à 7331—2ième Ave, Ville St-Michel. Les funérailles auront lieu mercredi le 25 courant. Le convoi funèbre partira des salons Georges Godin, No 2251 rue Jean-Talon Est, à 8 hrs 45 pour se rendre à l'église St-Mathieu, où le service sera célébré à 9 hrs, et de là au cimetière de la Côte-des-Neiges, lieu de la sépulture. Parents et amis sont priés d'y assister sans autre invitation. 132—2

DESILETS — A Montréal, le 21 mars 1953, à l'âge de 74 ans, 9 mois, est décédé M. Paul Désilets, époux d'Alexandrine Champoux, autrefois de Ste-Gertrude, Co. Nicolet, demeurant à 75 Sherbrooke Est. Les funérailles auront lieu mardi le 24 courant. Le convoi funèbre partira des salons C. E. Viau enrg., 355 rue Rachel Est, à 9 hrs 10, pour se rendre à l'église St-Louis de France, où le service sera célébré à 9 hres 30, et de là au cimetière de l'Est lieu de la sépulture. Parents et amis sont priés d'y assister sans autre invitation. Ralliement angle Roy et St-Denis, à 9 hres 20.

DUCHAINE — A Ville de Lemoyne, le 22 mars 1953, à l'âge de 66 ans, est décédée Mme Ernest Duchaine, née Des Neiges Maltais, épouse en 1ères noces d'Emile Lapointe, en 2ièmes noces d'Alfred Girard. Les funérailles auront lieu jeudi le 26 courant à l'église paroissiale de Jonquière, où le service sera célébré à 10 hres, et de là au cimetière du même endroit, lieu de la sépulture. Parents et amis sont priés d'y assister sans autre invitation. 132—2

DUCLOS—A Montréal, le 21 mars 1953, à l'âge de 86 ans, est décédé M. Napoléon Duclos, époux de feu Odile Guerin. Les funérailles auront lieu mardi le 24 courant. Le convoi funèbre partira des salons Société Coopérative, No 302 rue Ste-Catherine est, à 7 h. 15 pour se rendre à l'église St-Vincent de Paul, où le service sera célébré à 7 h. 30, et de là au cimetière de la Côte-des-Neiges, lieu de la sépulture. Parents et amis sont priés d'y assister sans autre invitation.

DECES

DUFRESNE — A Montréal, le 21 mars 1953, à l'âge de 65 ans, est décédée Mme Adélard Dufresne, née Sarah Laroche, demeurant à 1459 Notre-Dame Est. Les funérailles auront lieu mardi le 24 courant. Le convoi funèbre partira des salons Urgel Bourgie Ltée, 1557 Mont-Royal Est, à 7 hres 15, pour se rendre à l'église Ste-Brigide, où le service sera célébré à 8 hres, et de là au cimetière de la Côte-des-Neiges, lieu de la sépulture. Parents et amis sont priés d'y assister sans autre invitation.

DUROCHER — A Montréal, le 21 mars 1953 à l'âge de 66 ans, est décédée Mme Armand Durocher, née Louise Hébert, demeurant à 778 Agnès. Les funérailles auront lieu mardi le 24 courant. Le convoi funèbre partira des salons Urgel Bourgie Ltée, No 2630 rue Notre-Dame, à 8 hrs, pour se rendre à l'église St-Henri où le service sera célébré à 8 hrs 30 et de là au cimetière de la Côte-des-Neiges, lieu de la sépulture. Parents et amis sont priés d'y assister sans autre invitation. 131-2

ETHIER—A Montréal, le 22 mars 1953, à l'âge de 53 ans, est décédé M. Alphonse Ethier, époux de Marie-Anne Rajotte, demeurant à 1713 Chambly. Les funérailles auront lieu mercredi le 25 courant. Le convoi funèbre partira des salons Urgel Bourgie Ltée, No 3472 rue Ste-Catherine Est, à 7 h. 30, pour se rendre à l'église Saint-Rédempteur, où le service sera célébré à 8 heures, et de là au cimetière de la Côte-des-Neiges, lieu de la sépulture. Parents et amis sont priés d'y assister sans autre invitation.

FAVREAU — A Laprairie, le 22 mars 1953, à l'âge de 82 ans, est décédé M. Ismaël Favreau, époux de feu Albertine Barbeau. Les funérailles auront lieu mercredi le 25 courant. Le convoi funèbre partira des salons Henri Guérin, 84 Chemin St-Jean, à 9 hres 15, pour se rendre à l'église paroissiale de Laprairie, où le service sera célébré à 9 hres 30, et de là au cimetière du même endroit, lieu de la sépulture. Parents et amis sont priés d'y assister sans autre invitation. 132—2

FONTAINE — A Montréal, le 21 mars 1953, à l'âge de 54 ans, est décédé Paul Fontaine, époux de Marie-Anne Ghouinard, demeurant à 2370 Dorion. Les funérailles auront lieu mardi le 24 courant. Le convoi funèbre partira des salons Bonnier, Duclos, Bonnier, Enrg., No 3503 rue Papineau, à 8 h. 30, pour se rendre à l'église Ste-Marguerite Marie où le service sera célébré à 9 hrs et de là au cimetière de Laprairie, lieu de la sépulture. Parents et amis sont priés d'y assister sans autre invitation.

FOSTER. — A Laval Ouest, le 23 mars 1953, à l'âge de 64 ans, est décédée Agnès Wattier, épouse de François Foster. Les funérailles auront lieu mercredi le 25 courant. Le convoi funèbre partira des salons Rémi Allard, No 7384 rue St-Denis à 8 h. 15, pour se rendre à l'église Ste-Cécile où le service sera célébré à 8 h. 30 et de là au cimetière de la Côte-des-Neiges, lieu de la sépulture. Parents et amis sont priés d'y assister sans autre invitation.

GOYETTE — A Montréal, le 21 mars 1953, à l'âge de 78 ans, est décédée Mme veuve Ernest Goyette, née Zaïde Renaud, demeurant à 6920 Delaroche. Les funérailles auront lieu mercredi le 25 courant. Le convoi funèbre partira des salons mortuaires Lorenzo Lebeau, No 8535 rue St-Laurent, à 8 hrs, pour se rendre à l'église St-Arsène, où le service sera célébré à 8 h. 30 et de là au cimetière de la Côte-des-Neiges, lieu de la sépulture. Parents et amis sont priés d'y assister sans autre invitation. 132-2

GUERIN—A Ste-Philomène de Chateauguay, le 21 mars 1953, à l'âge de 81 ans, est décédée Mlle Odile Guerin. Les funérailles auront lieu mardi le 24 courant. Le convoi funèbre partira des salons J. R. Reid, No 12, rue Beauce, Beauharnois, pour se rendre à l'église paroissiale de Ste-Philomène de Chateauguay, où le service sera célébré à 10 heures, et de là au cimetière du même endroit, lieu de la sépulture. Parents et amis sont priés d'y assister sans autre invitation.

GUILBAULT — A la petite rivière de Berthier, le 21 mars 1953, est décédé M. Côme Guilbault, employé des postes à sa retraite, époux de Germaine Fournier. Les funérailles auront lieu mardi le 24 courant. Le convoi funèbre partira des salons Bernard Lanoix, de Berthierville, pour se rendre à l'église paroissiale, où le service sera célébré à 9.30 hres, et de là au cimetière de Sorel, lieu de la sépulture. Parents et amis sont priés d'y assister sans autre invitation.

JALBERT — A St-Lambert, le 22 mars 1953, à l'âge de 22 ans, est décédée Mlle Collette Jalbert, fille de feu Donat Jalbert, et d'Anna Loranger. Les funérailles auront lieu mercredi le 25 courant. Le convoi funèbre partira des salons funéraires E. Darche & Fils, No 170 rue St-Louis, St-Maxime, à 9 h. 30, pour se rendre à l'église paroissiale de St-Lambert, où le service sera célébré à 10 hrs et de là au cimetière du même endroit, lieu de la sépulture. Parents et amis sont priés d'y assister sans autre invitation. 132-2

LAFLEUR — A Montréal, le 20 mars 1953, à l'âge de 49 ans, est décédé M. Lucien Lafleur, époux d'Auréa St-Amand, demeurant à 613 Archambault. Les funérailles auront lieu mardi le 24 courant. Le convoi funèbre partira des salons Urgel Bourgie Ltée, 3472 Ste-Catherine Est, à 7 hres 30, pour se rendre à l'église St-Vincent de Paul, où le service sera célébré à 8 hres, et de là au cimetière de la Côte-des-Neiges, lieu de la sépulture. Parents et amis sont priés d'y assister sans autre invitation.

LANCTOT. — A Montréal, le 21 mars 1953, à l'âge de 78 ans 4 mois est décédée Mme Vve Oscar Lanctot, née Ida Trottier, demeurant à 2861, rue Cadillac. Les funérailles auront lieu mardi le 24 courant. Le convoi funèbre partira des salons Bonneville & Gingras, no 4504, rue Ste-Catherine est à 9 hrs pour se rendre à l'église Notre-Dame des Victoires où le service sera célébré à 9 hrs 30 et de là au cimetière de l'Est, lieu de la sépulture. Parents et amis sont priés d'y assister sans autre invitation.

LALONDE — A Mackayville, le 20 mars 1953, à l'âge de 78 ans, est décédé M. Joseph-Gaspard Lalonde, époux de feu Georgiana Legros, ex-employé de la Commission du Havre. Les funérailles auront lieu mardi, le 24 courant. Le convoi funèbre partira des Salons Funéraires Ed. Darche Fils, no 170 rue St-Louis St-Maxime, à 9 hres pour se rendre à l'église St-Jean-Eudes de Mackayville, où le service sera célébré à 9h.30 et de là au cimetière de St-Maxime, lieu de la sépulture. Parents et amis sont priés d'y assister sans autre invitation. 131—2

LEVESQUE—A Montréal, le 20 mars 1953, à l'âge de 70 ans, est décédé Louis Lévesque, pharmacien, époux en 1ères noces de Philomène Avard, et en 2èmes noces de Bernadette Fournier,demeurant à 8182 rue Boyer. Les funérailles auront lieu mardi le 24 courant. Le convoi funèbre partira des salons Société Coopérative, No 7030 rue St-Denis, à 8 h. 45, pour se rendre à l'église Ste-Thérèse de l'Enfant-Jésus, où le service sera célébré à 9 heures, et de là au cimetière de St-Laurent, lieu de la sépulture. Parents et amis sont priés d'y assister sans autre invitation.

MAILLE—A L'Abord-à-Plouffe, le 21 mars 1953, à l'âge de 12 ans est décédée Claudette Maillé, enfant de M. et Mme Gaston Maille. Les funérailles auront lieu mardi le 24 courant. Le convoi funèbre partira de sa demeure, no 3 rue Noël à 8 hrs 30 pour se rendre à l'église Sacré-Coeur de l'Abord-à-Plouffe où le service sera célébré à 9 hrs et de là au cimetière de la Côte-des-Neiges, lieu de la sépulture. Parents et amis sont priés d'y assister sans autre invitation.

MERETTE — A Montréal, le 21 mars 1953, à l'âge de 76 ans, est décédé M. Joseph Merette, époux de Elmire Gauvin, demeurant à 4234 Marquette. Les funérailles auront lieu mercredi le 25 courant. Le convoi funèbre partira des salons Georges Godin, No 518, rue Rachel Est, à 8.30 hres, pour se rendre à l'église Immaculée-Conception, où le service sera célébré à 9 hres, et de là au cimetière de l'Est, lieu de la sépulture. Parents et amis sont priés d'y assister sans autre invitation. Ralliement en face de sa demeure à 8.45 hres. 132—2

OSTIGUY — A Montréal, le 22 mars 1953, à l'âge de 58 ans, est décédé M. Albert Ostiguy, professeur d'école, époux d'Antoinette Bisson. Les funérailles auront lieu mercredi le 25 courant. Le convoi funèbre partira des salons Lorenzo Neveu, No 7766, rue St-Hubert, à 8.45 hres, pour se rendre à l'église Notre-Dame du Rosaire, où le service sera célébré à 9 hres, et de là au cimetière de la Côte-des-Neiges, lieu de la sépulture. Parents et amis sont priés d'y assister sans autre invitation. 132—2

DECES

PAQUETTE. — A Montréal, le 21 mars 1953, à l'âge de 77 ans, est décédée Bernadette Paquette, fille de François-Xavier Paquette et de Tharsile Hotte, décédés et soeur de Mme Louis Jacques. Les funérailles auront lieu mardi le 24 courant. Le convoi funèbre partira des salons Georges Vandelac Ltée, No 120 rue Rachel Est à 8 h. 15, pour se rendre à l'église St-Jean-Baptiste où le service sera célébré à 8 h. 30 et de là au cimetière de la Côte-des-Neiges, lieu de la sépulture. Parents et amis sont priés d'y assister sans autre invitation.

PAQUETTE. — A Montréal, le 20 mars 1953, à l'âge de 35 ans est décédée Mme René Paquette, née Rolande Primeau. Les funérailles auront lieu mardi le 24 courant. Le convoi funèbre partira des salons A. Dallaire, no 2817, rue Ontario est à 8 hrs 30 pour se rendre à l'église St-Anselme où le service sera célébré à 9 hrs et de là au cimetière de la Côte-des-Neiges, lieu de la sépulture. Parents et amis sont priés d'y assister sans autre invitation.

PILON — A Beauharnois, le 21 mars 1953, à l'âge de 72 ans, est décédé M. Adélard Pilon, époux de feu Délia Boyer. Les funérailles auront lieu mardi le 24 courant. Le convoi funèbre partira des salons Lamoureux & Montpetit à Beauharnois, pour se rendre à l'église St-Clément de Beauharnois, où le service sera célébré à 10 hrs et de là au cimetière de St-Timothée, lieu de la sépulture. Parents et amis sont priés d'y assister sans autre invitation.

POIRIER — A Montréal, le 22 mars 1953, à l'âge de 73 ans, est décédé Samuel Poirier, époux de Emma Demers, et père de Marcel, Roland, Guy, Mme Alphonse Dorais (Elianne), Mme Herbert McCormick (Anita), Mme Claude Desautels (Yvette). Les funérailles auront lieu mercredi le 25 courant. Le convoi funèbre partira des salons mortuaires, No 5310 Ave du Parc, à 8.30 hres, pour se rendre à l'église Ste-Madeleine d'Outremont, où le service sera célébré à 9 hres, et de là au cimetière de la Côte-des-Neiges, lieu de la sépulture. Parents et amis sont priés d'y assister sans autre invitation. 132—2

PRIMEAU — A Montréal, le 20 mars 1953, à l'âge de 66 ans, est décédé Joseph Primeau, époux de feu Eugénie Berthiaume. Les funérailles auront lieu mardi le 24 courant. Le convoi funèbre partira à 8 h. 15 en la chapelle de l'Hôpital Notre-Dame de la Merci, No 667 Blvd Gouin O. où la dépouille mortelle est exposée et de là au cimetière de la Côte-des-Neiges, lieu de la sépulture. Parents et amis sont priés d'y assister sans autre invitation.

PRUD'HOMME — A St-Laurent, le 22 mars 1953, à l'âge de 25 ans, est décédé Roger Prud'homme, époux de Réjeanne Savignac. Les funérailles auront lieu mercredi le 25 courant. Le convoi funèbre partira des salons J. R. Deslauriers, 95 Principale, Ste-Dorothée, pour se rendre à l'église Ste-Dorothée, où le service sera célébré, et de là au cimetière de St-Laurent, lieu de la sépulture. Parents et amis sont priés d'y assister sans autre invitation. 132—2

RACINE—A Toronto, Ontario, vendredi le 20 mars 1953, à l'âge de 84 ans, est décédée Louisa Caza, épouse de feu Johnny Racine. Les funérailles auront lieu mardi le 24 courant. Le convoi funèbre partira des salons Brazeau & Quesnel, à Casselman, Ontario, pour se rendre à l'église Ste-Euphémie à Casselman, où le service sera célébré à 9 heures, et de là au cimetière paroissial, lieu de la sépulture. Parents et amis sont priés d'y assister sans autre invitation.

RAICHE — A sa demeure, le 22 mars 1953, est décédée Mlle Bernadette Raiche, soeur de Mme Walter Moisan, de Drummondville, Qué. et de M. L.-E. Darche, d'Ottawa. Exposée en la chapelle de Joseph-C. Wray & Bros, 1234 rue de la Montagne. Funérailles en l'église St-Jean-Baptiste de Roxton Falls, Québec, mercredi à 10 a.m. Inhumation à Roxton Falls. 132—2

RICHARD — A Montréal, le 23 mars 1953, à l'âge de 53 ans, est décédée Mme Jacques Richard née Marie-Reine Robidoux, demeurant 6864 Delaroche. Les funérailles auront lieu jeudi le 26 courant. Le convoi funèbre partira des salons mortuaires J. S. Vallée Ltée, No 6821, rue St-Hubert, à 8 hres, pour se rendre à l'église St-Arsène, où le service sera célébré à 8.30 hres, et de là au cimetière de la Côte-des-Neiges, lieu de la sépulture. Parents et amis sont priés d'y assister sans autre invitation. 132—2

REMINGTON — A Montréal, le 20 mars 1953, à l'âge de 66 ans, est décédé M. George L. Remington, époux de Eva Plourde, 4167 Beaconsfield. Les funérailles auront lieu mardi, le 24 courant. Le convoi funèbre partira des salons Oscar J. Bourgie Enrg, angle Blvd Décarie et avenue Notre-Dame-de-Grâce, à 9 hres 15 pour se rendre à l'église Notre-Dame-de-Grâce, où le service sera célébré à 9 hres 30 et de là au cimetière de la Côte-des-Neiges, lieu de la sépulture. Parents et amis sont priés d'y assister sans autre invitation. 131—2

RICHARD. — A Montréal, le 23 mars 1953, à l'âge de 53 ans, est décédée Mme Jacques Richard née Marie-Reine Robidoux, demeurant 6864 Delaroche. La dépouille mortelle est exposée aux salons J.-S. Vallée Ltée, No 6821 rue St-Hubert. Avis des funérailles plus tard.

RITCHOT—A Montréal, le 22 mars 1953, à l'âge de 83 ans, est décédé Hector Ritchot, époux de Berthe Sigouin, demeurant à 528 Ontario est. Les funérailles auront lieu mardi le 24 courant. Le convoi funèbre partira des salons Société Coopérative, No 302 Ste-Catherine Est, à 7 h. 50, pour se rendre à l'église St-Jacques, où le service sera célébré à 8 heures, et de là au cimetière de la Côte-des-Neiges, lieu de la sépulture. Parents et amis sont priés d'y assister sans autre invitation.

TETRAULT. — A Montréal, le 20 mars 1953, à l'âge de 81 ans est décédé L. E. Tétrault, époux de feu Alexina Cayer, demeurant à 3823 St-André. Les funérailles auront lieu mardi le 24 courant. Le convoi funèbre partira des salons Bonnier, Duclos & Bonnier Enrg., no 3503, rue Papineau à 8 hrs pour se rendre à l'église St-Louis de France où le service sera célébré à 8.30 hrs et de là au cimetière de la Côte-des-Neiges, lieu de la sépulture. Parents et amis sont priés d'y assister sans autre invitation.

THOMAS — A Montréal, le 22 mars 1953, à l'âge de 54 ans, est décédé M. Armand Thomas, époux d'Anna Giroux, demeurant à 1919 Dorion. Les funérailles auront lieu jeudi le 26 courant. Le convoi funèbre partira des salons Monty & Monty, No 1926, rue Plessis, à 8.45 hres, pour se rendre à l'église Ste-Marguerite Marie, où le service sera célébré à 9 hres, et de là au cimetière de la Côte-des-Neiges, lieu de la sépulture. Parents et amis sont priés d'y assister sans autre invitation. 132—3

MESSE ANNIVERSAIRE

PAUL — Mardi, le 24 courant, à 8.30 heures, à l'église St-Germain d'Outremont sera chantée une 4e grand-messe anniversaire pour le repos de l'âme d'Alphonse A. Paul. Parents et amis sont invités. 131—2

SERVICE ANNIVERSAIRE

LABROSSE — Quel triste souvenir nous rappelle le 25 mars déjà 1 an que tu es parti pour ne pas revenir. Quel deuil cruel tu as laissé dans nos coeurs. Du haut du ciel veille sur nous. Un service anniversaire sera chanté en l'église Ste-Geneviève de Pierrefonds, mercredi le 25 mars, à 7 hres. De ton épouse et tes enfants qui ne t'oublieront jamais.

VINET, Hector — Le 28 mars courant, à 8. 30 heures, à l'église St-Victor, Terrasse Vinet, sera chanté un service anniversaire pour le repos de l'âme de Mme Hector Vinet. Tous les parents et amis sont invités. 132—2

REMERCIEMENTS

PREVOST-CHAPLEAU — Les familles Alfred Prévost et Pierre Chapleau remercient sincèrement les personnes qui leur ont témoigné leurs sympathies à l'occasion de la mort de Mme Paul Chapleau, née Célestine Prévost, décédée le 20 fév. 1953.

Pour Qualité
Douceur
Valeur

ZIG-ZAG

Le tabac à cigarettes qui se vend le plus au Canada

LE CALENDRIER DE chez nous
À
MARS
1953
PRÉSENTÉ PAR
Molson's
22
GENE BROSSEAU, CHAMPION MI-LOURD DU CANADA, BAT AL McCOY, EX-CHAMPION DU MONDE, PAR KNOCK-OUT À LA 2e RONDE (1920)
23
MAURICE RICHARD COMPTE 5 BUTS CONTRE LES LEAFS DANS LA SEMI-FINALE POUR LA COUPE STANLEY (1944)
24
LE PALAIS SOHMER, FAMEUX CENTRE D'AMUSEMENT MONTRÉALAIS, EST DÉTRUIT PAR LES FLAMMES (1919)
25
LA CENSURE DU CINÉMA EST CRÉÉE DANS LE QUÉBEC (1913)
26
LES COMPAGNIES DE LA BAIE D'HUDSON ET DU NORD-OUEST SE FUSIONNENT (1821)
27
COMPLETS SUR MESURES OFFERTS À $10 ET $15 (1913)
28
LES PREMIERS AVIONS AU CANADA SONT EXPOSÉS AU COLISEUM À MONTRÉAL (1910)
Calendrier présenté par Molson's pour rappeler aux Canadiens d'aujourd'hui les événements sérieux ou joyeux qui ont marqué les années écoulées.

McKenna Limited
Fondée en 1851
4509 Chemin Côte-des-Neiges
Sainte-Catherine et Guy
Hôtel Mont-Royal

OUVERTS DE 9 H. 30 A 5 H. 30 — OUVERTS JUSQU'A 9 H. LE VENDREDI SOIR — PL. 5151

GRANDE VENTE MENUS ARTICLES DUPUIS

Comme vous voudrez profiter de ces utilités courantes à si bas prix vous viendrez dès 9 h. 30 — ou vous téléphonerez dès le matin: **PLateau 5151 local 300**

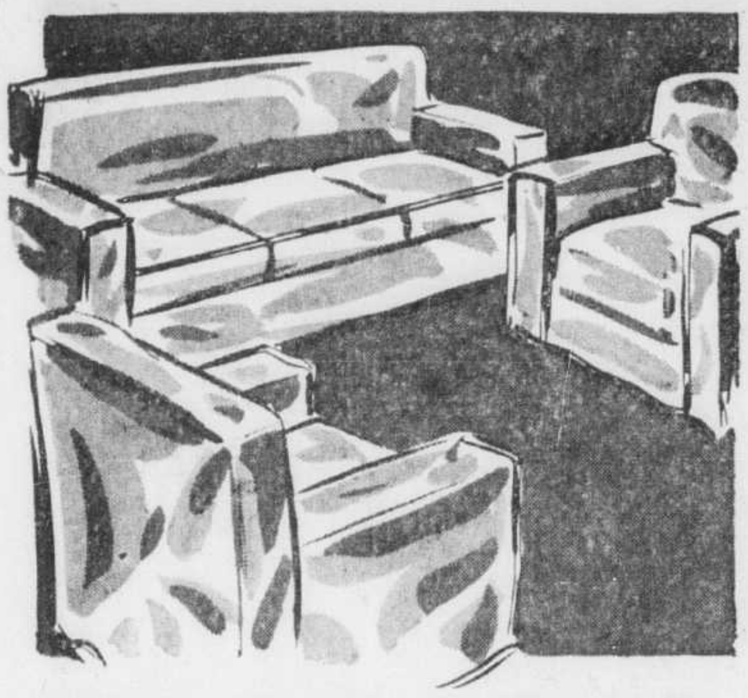

Achat spécial – Housses "Standard"

pour mobiliers de vivoir

Ces housses pratiques pour protéger la couverture neuve ou couvrir une couverture défraichie sont en plastique VINYL épais — transparent — Idéal contre le soleil, la poussière, les ébats des enfants.

housse pour sofa, ch. **3.79**

housse pour le fauteuil, ch. **2.50**

"Venylite"

nappes de 54 x 54

1.00

Belles et gaies ces nappes sur la table au déjeuner, souper . . . aussi pour épargner sur le lavage. Le dessins: dentelle blanche, fleurs en jaune, bleu, vert.

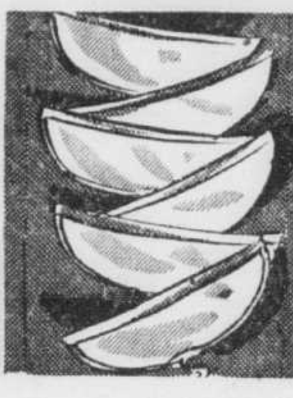

Couvre-épaules

plastique Venyl

Ord. .19 chacune

6 pour 1.00

Couvrez chaque vêtement: costume, robe, blouse, complet afin de les protéger du contact et de la poussière dans placard, garde-robes, etc. Liseré de couleur.

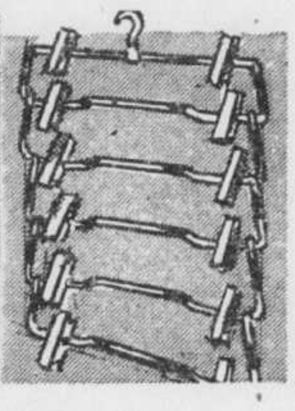

Portes-jupes

pour 6 vêtements

Prix ord. .98 — SPECIAL

.77

Six jupes et plus peuvent se suspendre aux épingles à pince à chaque barre de ce support porte-jupes. Tout métal inoxydable, réglable.

Porte-souliers

jusqu'à 3 paires

Prix ord. .79

.69

2 pour 1.29

Pas de souliers qui s'égarent dans le fond du placard. Rangez-les sur ce support. Se visse à une porte, au mur.

"Mitaines"

SERVANT DE POIGNEES

Prix ord. .59 — SPECIAL

.47

Ce sont des poignées bien remplies de tissu et recouverte de coton fleuri rouge, bleu, vert. Idéal pour saisir les plats chauds.

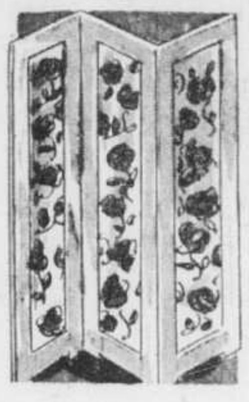

Paravents

pour protéger, cacher

Prix SPECIAUX

3 panneaux (6.95) **5.95**

4 panneaux (8.98) **7.95**

Cadre solide en bois . . . Panneaux fleuris sur fond blanc. Hauteur 62", largeur de chaque panneau: 13"..

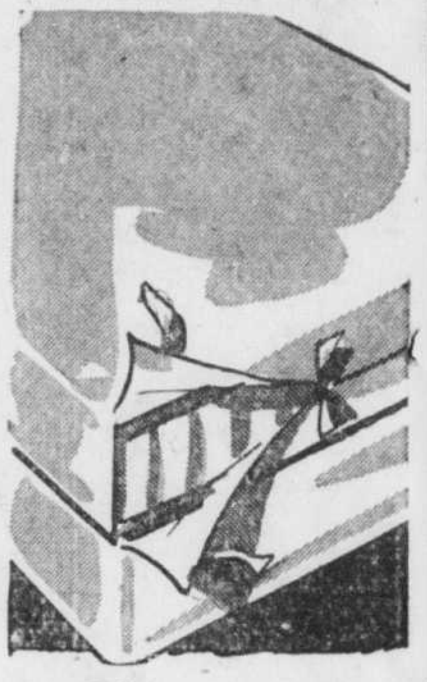

Housses de matelas

SPECIAL DUPUIS

2.49

Coton jaune résistant . . ., dimensions généreuses pour prévenir rétrécissement au lavage . . . pour lit double, 3/4 ou simple.

DUPUIS — MEZZANINE, ST-ANDRE

Une vraie merveille

Ruban de cellulose SPEEDFIX

Avec distributeur renouvelable

Ruban sur rouleau de 36 à 72 verges — largeurs 5/8" à 3/4". Spécial durant cette démonstration. Ruban de 306" x 5/8" sur base de métal.

3 rouleaux pour **.49**

12 rouleaux pour **1.89**

Papier collant translucide en plastique pour lier ou réparer: cahier de musique, feuilles de livre, et pour menus travaux au foyer, à l'usine.

BASE SUPPORT SPECIALE avec bord denté coupant le ruban à la longueur voulue. **.35**

DEMONSTRATION AU RAYON

vous enseignant comment tirer profit de SPEEDFIX

1/2" x 36 verges	.75
3/4" x 36 verges	.98
5/8" x 36 verges	.85
1/2" x 72 verges	1.25

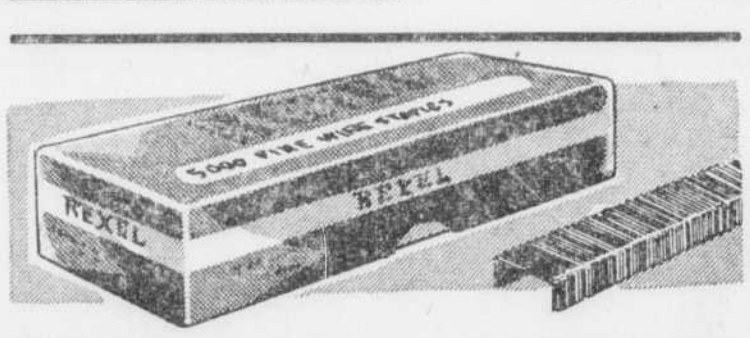

5000 BROCHES à BROCHEUSE

Prix ord. 1.25 — Extra spécial Dupuis

Faites provision . . . c'est une rare aubaine. **Pour brocheuse Standard.**

PLATEAU 5151 — LOCAL 300

.79

DUPUIS — PAPETERIE, REZ-DE-CHAUSSEE

Pure laine "BOTANY" ORD. .45 .29

le peloton d'une once

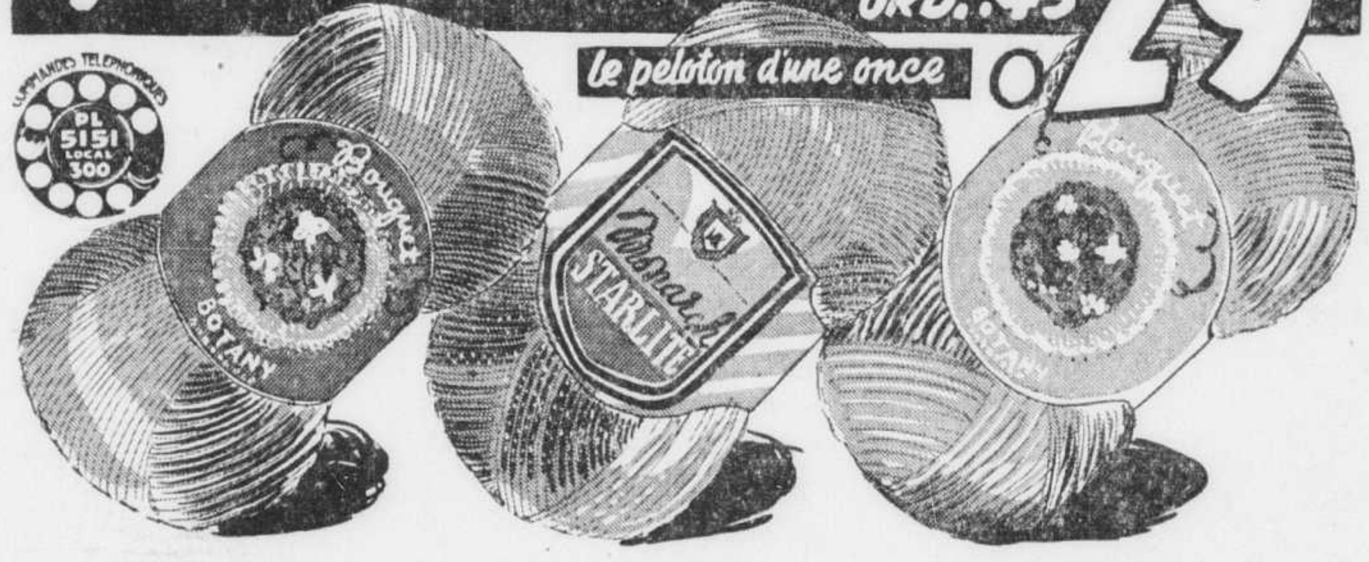

"Bouquet" — 3 brins

Pour chaussettes hommes, chandails dames — vert irlandais — beige — vert pâle — orange — olive — rouille pâle. —

Peloton d'une once .29

"Starlyte" — Brin soyeux

haute qualité MONARCH

Cette laine avec brin soyeux lustré s'emploie surtout pour délicats tricots de dames, bébés. Choix de bleu — jaune — vert pâle — jaune pâle et jaune foncé — vert foncé.

Peloton d'une once .29

"Bouquet" — 4 brins

Pour chandails d'été etc.

Blanc — noir — rouge cardinal — pêche — moutarde — orange — rouille pâle — Remarquable et douce vous en voudrez plusieurs pelotons, épargnant d'autant. **Peloton d'une once .29**

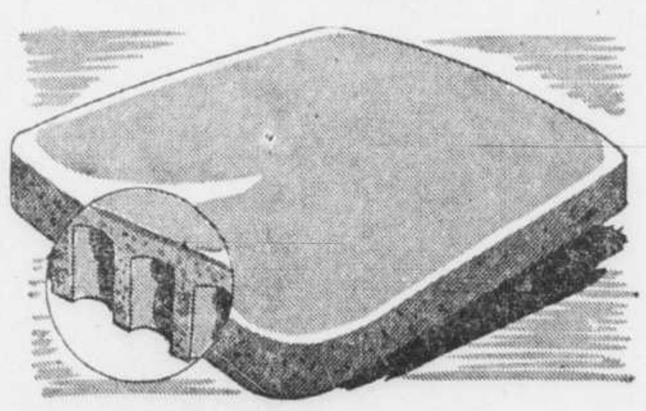

Coussins caoutchouc "airfoam"

qualité poreuse "MOUSSE"

"Mousse de caoutchouc". — coussin idéal pour la maison, le bureau . . . Epaisseur un pouce. Toujours lisse . . . Recouvrez-les à votre goût — ACHETEZ-EN PLUSIEURS. **Prix ord. 2.00 — Chacun**

1.39

PLateau 5151 — local 300

DUPUIS — TROISIEME, ST-CHRISTOPHE

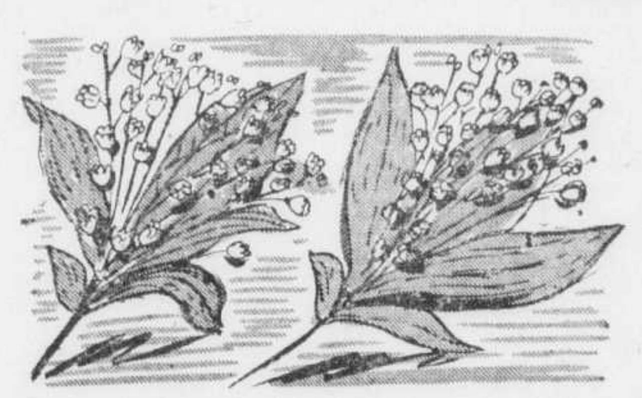

Muguet en fleurs fantaisie

Pour votre corsage — pour votre chapeau de PAQUES . . . aussi pour orner la couronne de la PREMIERE COMMUNIANTE — **Importation DUPUIS — Ord. .29**

bouquet de 12 branches **.19**

DUPUIS — REZ-DE-CHAUSSEE, CENTRE

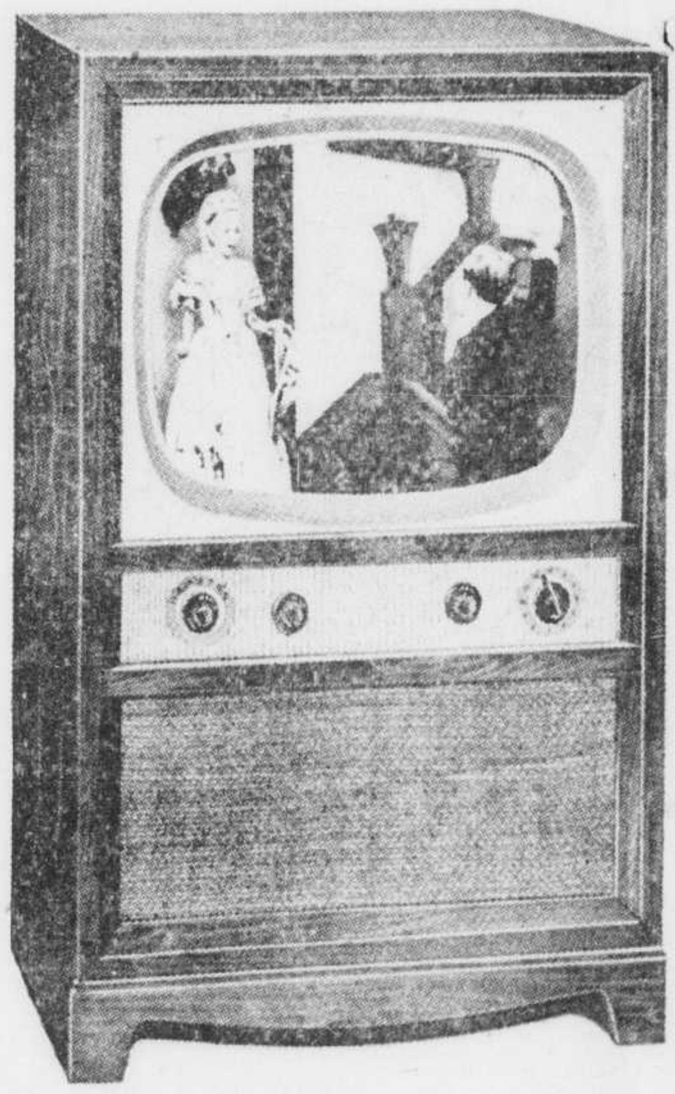

TÉLÉVISION

Image géante 20", superbe meuble

Fameux gosier d'or RCA Victor

Paiements faciles chez Dupuis

469.50

Un autre triomphe RCA VICTOR que cet appareil TELEVISION à image géante. Meuble riche fini noyer. Le radio comprend toutes les caractéristiques RCA VICTOR y compris le dispositif GOSIER D'OR. Télévision dont l'image est vraiment impressionnante grâce au moniteur magique RCA VICTOR. **Aussi fini chêne pâle.**

DUPUIS — MEZZANINE, DE MONTIGNY

Épargnez mardi à l'électricité Dupuis

Pour légers repas

Réchauds électriques

deux ronds — Prix ord. 7.95

3 degrés de chaleur — 3 interrupteurs

Beau fini émaillé blanc, lignes modernes, belle apparence. Se place sur un meuble sans danger. Capacité 1500 watts. Complet avec fil et fiche. (Se raccorde au mur) — Ord. 7.95 —

EXTRA SPECIAL **5.95**

Nous prenons les commandes téléphoniques, PL. 5151 — local 300

5000

Ampoules

marque canadienne

8 pour $1

Ampoules 25, 40, 60 watts. Rendement plus durable.

DUPUIS — TROISIEME, DE MONTIGNY

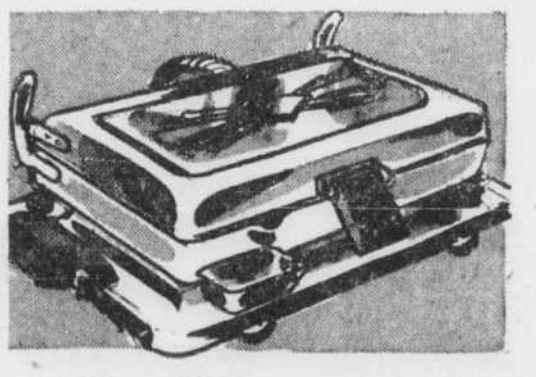

Grillettes

Métal chromé — Ord. 8.95

Pratiques pour cuire rapidement biftecks, côtelettes, oeufs, galettes, crêpes, "chiens chauds". Base cabaret, poignées boignées bois naturel.

SPECIAL DUPIS MARDI 7.69

DUPUIS — TROISIEME, DE MONTIGNY

Dupuis Frères LIMITEE RAYMOND DUPUIS, président

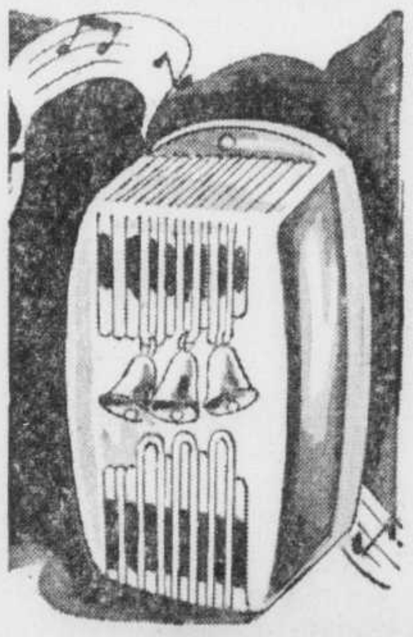

Carillons

pour porte d'entrée — Ord. 3.50

Deux sons agréables. Métal fini ivoire. Remplacez la sonnerie agaçante par ces sons agréables **2.89**

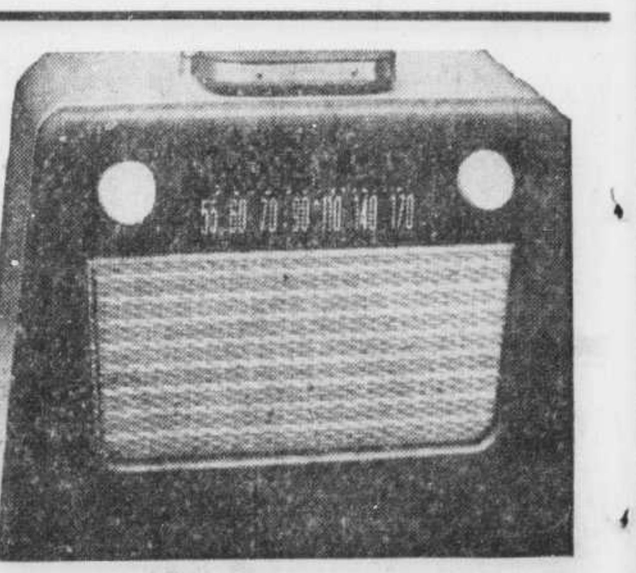

Le portatif préféré

Westinghouse

Le radio compagnon

dans la chambre, en voyage. Ord. 64.95

Le plus chic . . . le moins encombrant et le genre le plus facile à transporter. 5 lampes-tubes unies, rectificateur accordant le rendement de 6 tubes — avec puissance en réserve. En voyage, vous avez vos propres piles, la fiche se branchant à même l'appareil. Dans la maison, vous branchez votre radio au courant ordinaire CA ou CC.

EXTRA SPECIAL **48.95**

Paiements faciles chez DUPUIS

DUPUIS — MEZZANINE, DE MONTIGNY

Zapotocky remplace Gottwald

Sa nomination à la présidence tchécoslovaque est approuvée.

(De notre édition finale de samedi)

Vienne, 21. (PA) — Antonin Zapotocky, âgé de 68 ans, ancien "prisonnier de confiance" dans un camp de concentration nazi et recherché par les Hollandais comme criminel de guerre, est devenu aujourd'hui le nouveau président communiste de la Tchécoslovaquie.

M. Zapotocky a été élu à l'unanimité par les 271 membres du Parlement tchèque succédant à Klement Gottwald, décédé à l'âge de 56 ans, une semaine après être rentré à Prague, des funérailles de Staline, à Moscou.

M. Antonin Zapotocky

Notes biographiques

Paris, 21. [illegible] — M. Antonin Zapotocky, qui vient d'être élu président de la république tchécoslovaque est né le 19 décembre 1884 à Zakolany, près de Kladno, centre minier et métallurgique de la région de Prague.

Son père, qui travaillait chez un tailleur, était un syndicaliste militant et, encore enfant, il arrivait à Antonin de faire le guet pendant que son père et ses camarades tenaient des réunions illégales dans les bois ou collaient des tracts.

M. Zapotocky est allé à l'école jusqu'à 14 ans, puis pendant quatre ans a fait un apprentissage chez un maçon. Dès cette époque, il prend part à un mouvement de jeunesse anti autrichien, ce qui lui vaut un premier séjour en prison, en 1915. Dès sa libération, il adhère à l'organisation des jeunesses social-démocrates tchèques, il en devient secrétaire général, pour la région de Kladno, entre 1907 et 1914.

Mobilisé dans l'armée autrichienne comme simple soldat, il se bat sur les divers fronts pendant la première guerre mondiale.

Elu au Parlement en 1925, M. Zapotocky conserve son mandat jusqu'en 1938. Après l'annexion de la Tchécoslovaquie par les Allemands, le comité central du parti décide de l'envoyer à l'étranger, mais il est arrêté à la frontière par la Gestapo puis déporté au camp d'Orianenbourg. L'armée soviétique ayant libéré le camp en mai 1945, M. Zapotocky rentre à Prague où il entreprend la réorganisation du mouvement syndical. Le 8 juin de la même année, il est élu président de la C.G.T. tchécoslovaque.

Malgré sa prise de position, au cours d'un meeting en avril 1951, où il déclarait entre autres "Je n'hésiterai pas à envoyer dans les camps de travail forcé tous ceux qui aident ou protègent les oisifs dans les entreprises... Nous devons établir un juste rapport entre le salaire et le rendement du travail", Zapotocky est demeuré très populaire au sein des masses ouvrières.

Autres postes

Vienne, 21. (AFP) — M. Viliam Siroky a été proposé comme premier ministre par le parti. Le comité central du parti communiste tchécoslovaque a décidé de désigner à la direction des travaux de son secrétariat, M. Antonin Novotny, en lui laissant toutefois les fonctions de vice-président du conseil, annonce Radio-Prague.

Un terrible accident fait dix morts, au New-Jersey

(De notre édition finale de samedi)

Washington, N.J., 21. (PA) — Un jeune fermier de 32 ans et neuf membres de sa famille ont perdu la vie dans un accident de la route, hier soir, alors qu'ils se rendaient faire leurs emplettes hebdomadaires. Leur auto, de modèle 1953, fut littéralement anéantie dans une collision avec un gros camion-remorque, sur une grande route à deux voies.

La police du New-Jersey dit que c'est là l'un des pires accidents de l'histoire de cet Etat.

Ont été tués instantanément, Clarence Matlock, qui possède une ferme laitière à Silver Lake; sa femme, Alma, ses trois filles, Esther, 10 ans, Joan, 5 ans, Rosemary, 2 ans; un fils, Clarence, 1 an; sa mère, Mme Elizabeth Matlock, 75 ans, et ses deux soeurs, Grace, 48 ans, et Mary, 50 ans.

Un autre de ses fils, Raymond, le seul occupant de l'auto qui a pu être conduit à l'hôpital encore vivant, y est mort ce matin, jour de son 8e anniversaire de naissance.

Les deux hommes qui étaient dans le camion n'ont pas été blessés. Ce sont le conducteur, John Scarantino, et le propriétaire, Lawrence Butler.

Scarantino, littéralement horrifié, a été incarcéré sous l'accusation technique d'avoir "causé des morts avec un véhicule".

Butler a déclaré à la police que son camion suivait un camion de charbon lorsque ce dernier véhicule freina subitement et se dirigea vers la droite de la route. Ils virent alors une auto venir tout droit dans leur direction. Scarantino obliqua à gauche pour tenter de l'éviter.

Mais le véhicule prit la même direction et les deux voitures se heurtèrent avec une extrême violence.

Une réunion de l'Alliance

La Commission n'a respecté ni loi civile ni loi morale, prétend M. Guindon.

(De notre édition finale de samedi)

En signant une convention collective avec une association autre que l'Alliance des professeurs catholiques de Montréal, la Commission des Ecoles catholiques de Montréal n'a suivi "ni la loi civile ni la loi morale", a prétendu hier soir M. Léo Guindon, président de l'Alliance, au cours d'une assemblée générale des membres, tenue à l'auditorium du Plateau.

La loi civile n'a pas été suivie, a expliqué M. Guindon, parce qu'elle spécifie bien que le contrat est "non avenu" si l'organisation signataire ne détient pas de certificat de représentation syndicale, et qu'une organisation autre qu'elle obtient un tel certificat durant la durée du contrat. Ce qui veut dire, a poursuivi M. Guindon, que, tant et aussi longtemps que la Cour Suprême n'aura pas porté son jugement, la Commission ne pouvait signer un contrat avec une union autre que l'Alliance, parce que c'est l'Alliance qui détient le certificat de reconnaissance syndicale.

Mais, a-t-il ajouté, "c'est parce que la Commission scolaire se sentait forte qu'elle a osé signer un contrat, bien qu'elle sache fort bien que l'Alliance détienne toujours son certificat de reconnaissance. Parce qu'elle se sent forte et appuyée, la Commission prend tous les moyens pour nous détruire".

La loi morale

La Commission "ne s'est pas soumise, non plus, à la loi morale. A-t-elle traité d'égal à égal avec les représentants de la majorité des professeurs? Y a-t-il eu acceptation d'un comité de griefs? Les salaires sont-ils égaux pour un travail identique fait dans les mêmes conditions? Que doit-on penser de l'échelle accordée à nos confrères les professeurs protestants de la même ville?

"Une seule association avait le droit de signer une convention collective avec la Commission et elle ne l'a pas signée.

"Nous aurions pu prendre des procédures judiciaires. Nous avons préféré attendre que le jugement de la Cour Suprême soit rendu. C'est après que nous prendrons les moyens à notre disposition.

"Il ne faut donc pas considérer la question des conditions de travail et de salaires des instituteurs catholiques de Montréal comme une question réglée jusqu'à la date du renouvellement du contrat. La question n'est pas réglée puisqu'elle ne l'est pas encore avec la seule association qui avait le droit de signer un contrat."

La nouvelle Corporation

Les discussions des professeurs de l'Alliance ont porté, outre ce sujet, sur la "loi de la nouvelle Corporation des instituteurs" et sur la "loi du Fonds de Pension".

"Actuellement, a dit M. Guindon, il n'y a plus de corporation proprement dite; il n'y a qu'une fédération de fédérations. Il n'y a plus de corporation agissante: il n'y a qu'un conseil temporaire qui doit se réunir bientôt.

"Lors de cette réunion, si ce conseil a alors quorum, il y aura formation d'un conseil général."

Le président de l'Alliance a ajouté que son groupement "n'a jamais décidé de ne pas faire partie" de la nouvelle corporation. "Nous allons attendre de connaître les conditions d'admission avant de nous prononcer cependant", a-t-il dit.

Et il a précisé que l'Alliance n'a jamais "lutté contre le principe des fédérations diocésaines; nous avons lutté contre les tactiques employées pour renverser une majorité par une minorité, en utilisant des moyens extérieurs. C'était là une véritable révolution".

Par une résolution unanime des membres de l'Alliance, les professeurs ont choisi M. Louis-Philippe Lussier et Mlle Marie-Anna Marsan comme candidats des représentants des instituteurs à la Commission du Fonds de Pension.

L'Etat polonais veut asservir l'Eglise

(De notre édition finale de samedi)

Cité du Vatican, 21. (Reuters) — On a appris, hier soir, du Vatican qu'un nouveau décret polonais qui soumet les nominations ecclésiastiques au contrôle de l'Etat détruit complètement l'indépendance de l'Eglise catholique dans cet Etat satellite de Moscou.

De par ce décret, dit l'informateur du Vatican, les nominations, promotions et transferts de membres du clergé doivent être approuvés par les organismes gouvernementaux.

Les membres du clergé désignés à de nouveaux postes doivent jurer loyauté à la république populaire polonaise en présence du chef des affaires ecclésiastiques.

Le gouvernement polonais en exil à Londres ainsi que les groupes polonais exilés au Canada et aux Etats-Unis organiseront une journée de protestation contre cette politique antiecclésiastique de la Pologne communiste.

Geste royal qui est un geste très amical

Stockholm, 23. (AFP) — Le roi Haakon VII de Norvège est arrivé ce matin à Stockholm par train spécial, en visite officielle. Il a été accueilli à la gare par la famille royale de Suède et les deux monarques ont regagné le château en landau découvert, qui a traversé la ville entre deux haies de gardes d'honneur sous les acclamations de la foule. Le roi de Norvège restera dans la capitale suédoise jusqu'à mercredi soir.

C'est la première fois depuis la guerre que le roi Haakon vient en Suède en visite officielle et sa venue témoigne d'une amélioration sensible des rapports entre les deux pays, légèrement aigris depuis l'invasion allemande de 1940 qui avait frappé la Norvège et épargné la Suède.

C'est ainsi, dit-on, que le roi Haakon, qui pendant toute la durée de la guerre, réfugié à Londres, avait été pour les Norvégiens le symbole de la résistance nationale, avait déclaré ne plus vouloir rencontrer le roi Gustave V de Suède. D'ailleurs, il ne vint à Stockholm pour la première fois depuis 1939 qu'en 1950 pour assister aux funérailles de ce dernier.

Le successeur de Gustave V, l'actuel roi de Suède Gustave VI prit à coeur, dès son avènement, de dissiper tous les malentendus que la guerre avait fait naître entre la Suède et les autres pays scandinaves. Dans le courant de l'année 1952 il fit, en compagnie de la reine, trois voyages officiels: au Danemark, en Norvège et en Finlande. Son influence personnelle, pense-t-on généralement, a été pour beaucoup dans la détente des relations suédo-norvégiennes.

Me John Mulcair, notaire, décédé à l'âge de 63 ans

Le défunt était bien connu dans les associations catholiques de bienfaisance.

(De notre édition finale de samedi)

Me John Mulcair, BSc, B.LL., notaire bien connu de Montréal et une des personnalités marquantes des milieux catholiques de langue anglaise, est décédé, à la division ouest de l'hôpital Général, à l'âge de 63 ans.

Le défunt faisait partie de l'étude Walsh et Mulcair, et avait été durant neuf ans le représentant des notaires de langue anglaise à la Chambre des notaires.

Né à Montréal de John Mulcair qui s'était illustré il y a quelque cinquante ans dans les groupements irlandais de la métropole, et de Catherine Evoy, Me Mulcair avait fait ses études à l'académie Bishop's, au collège Saint-Laurent, et à l'université Laval, où il avait obtenu son baccalauréat-es-arts. Il avait alors été professeur à cette université durant quelques années, puis il avait quitté l'enseignement pour faire ses études de droit à l'université McGill.

Me JOHN MULCAIR

Depuis son admission à la Chambre des notaires, Me Mulcair avait toujours exercé sa profession à Montréal. Au cours de ses études universitaires et au début de l'exercice de sa profession, il s'était signalé par ses activités sportives, tout particulièrement au baseball, basketball et au hockey, ayant fait partie durant plusieurs années de l'ancien Club Shamrock.

Il était bien connu dans les associations catholiques de bienfaisance. A son décès, il était membre de la Société Saint-Patrick, des chevaliers de Colomb. Le défunt avait été marguillier de l'église Saint-Augustin, et président de la Metropolitan Colombus Association.

A l'élection provinciale de 1935, il avait été candidat libéral dans la division Sainte-Anne.

Ses funérailles auront lieu lundi, en l'église Saint-Augustin de Canterbury, et son inhumation au cimetière de la Côte-des-Neiges.

Outre son épouse, née Scanlan (Viola), lui survivent: deux fils, le Dr Gerald Mulcair, de Jersey City, N.J., et M. Philip Mulcair, de Montréal, commentateur radiophonique; et une fille, Mlle Viola Mulcair, de Montréal. Un troisième fils, Kevin Mulcair, de la RCAF, avait été tué, au cours d'un raid sur Berlin, en 1944.

Le défunt laisse également deux frères, MM. Thomas J. et Edward A. Mulcair; trois soeurs, Mmes F. J. McCrory, T. J. Kearns et Frederick T. Collins (épouse de l'hon. juge F. T. Collins, de la Cour supérieure), toutes de Montréal; et un oncle, M. Philip J. Evoy, de Québec.

Un typhon a dévasté le port d'Onslow

Perth (Australie occidentale), 23. (AFP) — Le petit port d'Onslow, qui se trouve isolé sur la côte, 1200 kilomètres au nord de Perth, a été dévasté dans la nuit dernière par un cyclone accompagné d'un vent soufflant à près de deux cents kilomètres à l'heure. On ignore encore s'il y a des victimes, mais, selon les premiers renseignements, la quasi-totalité des maisons de la petite ville est endommagée et la jetée est détruite.

On avait beaucoup parlé d'Onslow lors des expériences atomiques britanniques des îles Montebello, car ce port servait de base pour les navires se rendant dans cet archipel, qui est situé 120 kilomètres au nord d'Onslow.

Trois individus appréhendés durant leur deuxième vol

(De notre édition finale de samedi)

Ville LaSalle, 21. — Trois individus, dont la police n'a pas dévoilé les noms, ont été pris en flagrant délit alors qu'ils effectuaient un vol dans un garage, à 601, rue S.-Patrice, au cours de la nuit dernière.

Le chef J.-O.-I. Tremblay, de la police de ville LaSalle, a dit que les bandits en étaient à leur deuxième vol dans la même nuit, le premier ayant été effectué dans un atelier de soudure à Côte S.-Paul environ une heure auparavant.

Le chef Tremblay a déclaré qu'il faisait la tournée avec les agents J. Lecours et A. Massy, quand vers 12 h. 30 ils virent une auto suspecte stationnée près du garage Cities' Service and Oil Limited, rue S.-Patrice. Ils trouvèrent dans la voiture 4 pneus et 4 caisses d'huile à moteur.

Ayant pénétré dans le garage, ils appréhendèrent les individus qui étaient en train de "faire des provisions". Ceux-ci avaient pénétré dans l'établissement après avoir brisé une vitre à l'arrière. Ils avaient par la suite ouvert la porte du côté pour passer la marchandise.

Plus tard, au poste de police, l'un des individus a révélé au chef de police que lui et ses complices avaient effectué un autre vol, à Acme Welding and Service, 2120, rue Roberval, à Côte S.-Paul, une heure avant d'effectuer leur second vol. [illegible] se seraient alors emparés pour une valeur d'environ $1,500 d'outils.

L'un des individus a été incarcéré au poste de police de ville LaSalle et les deux autres à Verdun, en attendant de comparaître en Cour lundi matin.

Explosion atomique prévue pour demain

Las Vegas, 23. (BUP) — L'arrivée d'une cinquantaine d'experts en fission nucléaire indique qu'une autre explosion atomique aura lieu prochainement, probablement demain.

La commission de l'énergie atomique a annoncé pour sa part qu'une conférence de presse sera tenue aujourd'hui. Dans le passé ces conférences de presse laissaient prévoir un essai atomique en moins de 24 heures.

La prochaine explosion atomique se déroulera dans le plus grand secret et la presse n'y sera pas admise.

Les experts se réunissent à huis clos aujourd'hui afin d'élaborer un nouveau système pour la compilation des renseignements scientifiques et pour la dissémination d'informations techniques.

Le seul renseignement transmis à la presse jusqu'à présent est que deux bataillons de troupes venant de tous les coins du pays participeront à la prochaine détonation atomique.

Un chalutier sombre: 7 marins se noient

Stromness, — Les Orcades, 23. (PCf) — Sept membres d'équipage du chalutier "Leicester City", actuellement échoué, se sont noyés, hier, dans les eaux glaciales de Scapa Flow, à 200 verges seulement du rivage. Onze marins ont eu la vie sauvé.

Le chalutier de 411 tonnes a heurté un récif par une forte brume, dans la nuit de samedi. Tous les hommes étaient sous l'impression qu'ils étaient éloignés de terre. Huit des survivants sont restés agrippés durant deux heures à une chaloupe chavirée. Ils avaient perdu tout espoir lorsqu'un navire les secourut. Un canot de sauvetage en recueillit trois autres qui avaient pris place sur un radeau. Tous les corps, à l'exception d'un, ont été repêchés.

Stratégie plus agressive prévue en Corée

SUITE DE LA PREMIERE PAGE

me laisse poursuivre. Nous avions alors assez de munitions."

S'il en avait été libre, a dit le général, "je crois que nous aurions capturé tout le matériel lourd de l'ennemi et peut-être fait deux ou trois cent mille prisonniers".

Il ajoute qu'il a souligné l'insuffisance de munitions presque tous les jours, d'abord, au général Matthew Ridgeway, et plus tard, au général Mark Clark, qui a succédé au général Ridgeway comme commandant en Extrême Orient.

Régime plus acceptable à l'Occident

SUITE DE LA PREMIERE PAGE

président yougoslave "un accueil si cordial".

Comme Tito faisait route vers le sud le long de la côte française après avoir quitté, samedi, la Tamise, il a adressé à la reine Elizabeth et au premier ministre Churchill des télégrammes. Voici le texte du télégramme qu'il a fait tenir à la reine:

"Je désire assuré Votre Majesté que mon séjour dans votre pays, qui m'a profondément impressionné, a été très agréable et que j'ai été touché par les attentions qui m'avaient été prodiguées par l'héroïque peuple britanique et ses représentants."

Dans le télégramme qu'il a adressé au premier ministre, M. Winston Churchill, le maréchal Tito a déclaré:

"Ce fut pour moi un grand plaisir d'avoir eu la possibilité de vous rencontrer de nouveau et de reprendre le contact direct que nous avions établi en tant que compagnons d'armes au cours de la dernière guerre. Le grand succès de nos conversations, qui furent conduites dans une atmosphère amicale, fut réalisé grâce à votre profonde compréhension et appréciation de la situation internationale actuelle. Je puis souligner avec une satisfaction toute spéciale que les liens d'alliance et d'amitié, qui existent entre nos deux pays, sont des liens durables et que nous nous trouvons épaule contre épaule pour la défense de la paix."

De son côté, M. Kotcha Popovitch a adressé un télégramme de remerciements à son collègue britannique, M. Anthony Eden, en soulignant que le renforcement des liens entre les deux pays constituera une contribution sensible à la défense de la paix.

Le conseil municipal convoqué d'ici Pâques

Un membre de l'administration municipale a annoncé, à midi, que le conseil sera plus que probablement convoqué en séance spéciale d'ici la fête de Pâques, à cause des nombreuses questions d'ordre administratif qui attendent l'approbation des conseillers.

Il a tout spécialement mentionné la question des nouveaux pavages dont les contrats doivent être accordés sans trop de délai, si la ville veut qu'ils soient exécutés avant que la saison d'été soit trop avancée.

A cause de la Semaine sainte, il est possible que le conseil soit convoqué d'ici la fin de la semaine en cours ou encore au tout début de la semaine prochaine.

Ecrasé sous un camion qu'il était à réparer

(De notre édition finale de samedi)

St-Pierre, 21. (PCf) — M. Léon Vaillancourt, 44 ans, de Québec, a perdu la vie quand il a été écrasé par un camion qu'il était en train de réparer dans ce village de l'Ile d'Orléans, non loin de Québec.

Mort soudaine de M. Lionel Maher

(De notre édition finale de samedi)

M. Lionel Maher, de Pointe-S. Charles, est mort subitement à l'âge de 42 ans.

M. Lionel Maher

Le défunt était serre-frein à l'emploi de chemins de fer nationaux. Il laisse sa femme née Leroux (Gabrielle - Arcouette), sa mère, Mme Alphonse Maher; ses frères, MM. Alexandre et Wilfrid Maher; ses soeurs, Mme Eugène Mainguy (Alberta), Mme Joseph Picard (Alphonse), Mme Gaston Demers (Valeda) et Mlles Alice et Aline Maher.

2 autos prennent feu après une collision; 3 morts, 2 blessés

(De notre édition finale de samedi)

Newmarket, Ont., 21. (PC) — trois personnes ont été tuées et deux autres blessées quand deux autos se sont heurtées et ont pris feu près de Newmarket, 15 milles au nord de Toronto, hier soir.

Jim Russell, de Newmarket, un témoin oculaire, a dit que l'une des autos avait ralenti pour faire un virage à gauche lorsqu'une autre voiture vint la heurter par l'arrière, projetant la première quelque 100 pieds plus loin, sens dessus dessous.

Les deux véhicules prirent alors feu et les occupants furent ou tués ou blessés, ou mortellement ou sérieusement brûlés.

Pour
DESIREZ-VOUS ASSURER VOTRE VOITURE?
PRIMES REDUITES
BONI POUR NON-ACCIDENT
10 MOIS POUR PAYER
Signalez HARBOUR 5121
Consultez
The Wawanesa
MUTUAL INSURANCE COMPANY
Venez, écrivez ou téléphonez
132 ouest rue St-Jacques

OUVERTS DE 9 H. 30 A 5 H. 30 —
OUVERTS JUSQU'A 9 H. LE VENDREDI SOIR

Rayons d'économies
SOUS-SOL Dupuis

Pas de commandes postales ni téléphoniques S.V.P.

Inspirés de New-York ...
Manteaux
Rare bas prix au sous-sol DUPUIS

Elégants copiés par un manufacturier de renommée établie. Tailles 10 à 20, 38 à 44. Vous porterez, à Pâques, ce qui fait la vogue élégante à New-York. Vous paierez moins cher au sous-sol DUPUIS. Tissus zibeline, Elysion, Polo, Camelhair, Tweed anglais dans les teintes pastelles aussi marine, noir. EXCLUSIFS... TRES CHICS, C'EST UNE CHANCE PEU ORDINAIRE. PROFITEZ-EN LUNDI

39.98

SOUS-SOL DUPUIS SOUS-SOL

Valeur incroyable
Costumes
100% laine
MODELES INSPIRES DE CREATIONS 5e Avenue New-York — SOUS-SOL DUPUIS

Nous savons que les originaux furent importés de New-York et copiés avec minutie par un manufacturier de renom. Le bas prix sous-sol DUPUIS augmente l'importance de cette offre. Gabardine, charmeen, "Pic'N'Pic" worsted, fins lainages. Genre tailleur ou couturier, doublure riche satin. Beige, gris pâle, bleu Couronnement, saumon, rouge clair, marine, noir. 10 à 20 et 38 à 44 mais non dans chaque modèle.

39.98

SOUS-SOL DUPUIS SOUS-SOL

Séries superbes
Robes "Pâques"
taffetas ratine, aussi toile "requin"
pour dames, jeunes filles, 12 à 20

7.98

Nous sommes fiers d'offrir une aussi belle série de robes coquettes dans la marine, avec rayures blanches, aussi brun, gris. Encolure chinoise, chemisier garçonnet, "Peter Pan", châle. Manches courtes, capes. La jupe est droite ou par laises. Aussi avec plis à la taille non pressés. QUELQUES ROBES DEUX PIECES DANS LE GROUPE.

SOUS-SOL DUPUIS SOUS-SOL DUPUIS

Jupons-combinaisons
en nylon pour dames
La jupe taillée sur le droit fil. Tout blanc. Tulle NYLON au corsage et au bas. Epaules coulissantes. Tailles 32 à 40. — Prix ord. 3.49 — SPECIAL SOUS-SOL DUPUIS
2.29

Couvre-lits 81"x100"
texture rayonne coton
Parure de chambre superbe sur le lit... Motifs gais en vert, vieux rose, bleu ou jaune. Environ 81 x 100". Prix ord. 4.79 SPECIAL SOUS-SOL DUPUIS
3.98

SOUS-SOL — DUPUIS SOUS-SOL DUPUIS

Souliers solides, garçons
Cuir rouge vin, brun ou noir. Pointures 11 à 5½ pour garçons, collégiens. Genre Blucher, mocassin ou fantaisie. Semelles, talons en composition. Prix ord. 4.49 et 4.98 — SOUS-SOL DUPUIS
3.98

Dupuis Frères LIMITEE
RAYMOND DUPUIS, président

"Cowboy" Jacques a besoin d'AIDE
Envoyez votre contribution au C.P. 6600 Montréal, Qué.
Achetez les TIMBRE de PÂQUES
AIDEZ UN ENFANT INFIRME

CENT POUR CENT!
BRAVO CINQUANTE!
'50' GAGNE!
50

John Labatt's
Anniversary Ale
JOHN LABATT LIMITED

par Cinquante
AUJOURD'HUI, DANS LE QUÉBEC, LE MOT 'CINQUANTE' RAPPELLE AUTOMATIQUEMENT LA SAVEUR PLUS LÉGÈRE, PLUS MOELLEUSE DE LA LABATT '50'. SAVOUREZ-LA, VOUS AUSSI! LA PROCHAINE FOIS, DITES: "CINQUANTE!" ...C'EST DE LA CENT POUR CENT!
Labatt - n'y a rien qui la batte!

Ouverts de 9 h. 30 à 5 h. 30 — Ouverts jusqu'à 9 h. le vendredi soir. — PL. 5151

Faites tous vos achats de Pâques chez DUPUIS

Manteaux avec bonnette

en "corduroy" côtelé très fin
6 mois à 2 ans

les 2 pièces **7.98**

Choix de jaune, rose, bleu. Le manteau col rond, encolure broderie nids d'abeille tout le tour. Chapeau "Bonnette" avec large bord semi-rigide orné d'une dentelle. Aussi pour bambins.

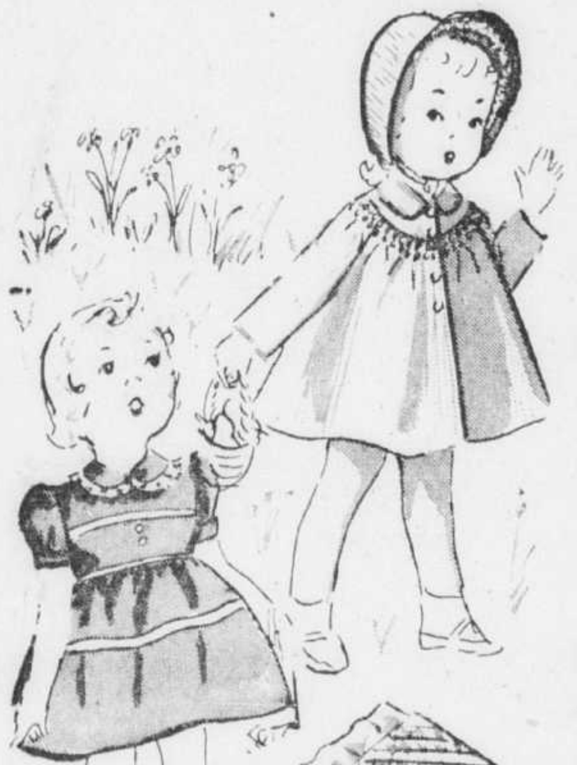

Mignonnes robes lavables

Broadcloth rose, bleu, jaune. Col rond à dentelle. Soutache, nervure ton pastel opposé. Pour bambines de 1 à 3 ans. —

Prix ord. 1.69 —
SPECIAL DUPUIS **1.29**

Ensembles satin matelassés

- pour dessus de carrosse
- pour couchette, berceau

les 2 pièces **3.98**

Choix de satin rose ou bleu capitonné serré et fini d'un bord même satin uni. Le dessus est à joli motif formant des appliques en relief — au-dessus d'une pochette utilité satin deux tons. Enveloppe d'oreiller pour convenir —

DUPUIS — TROISIEME,
ST-ANDRE

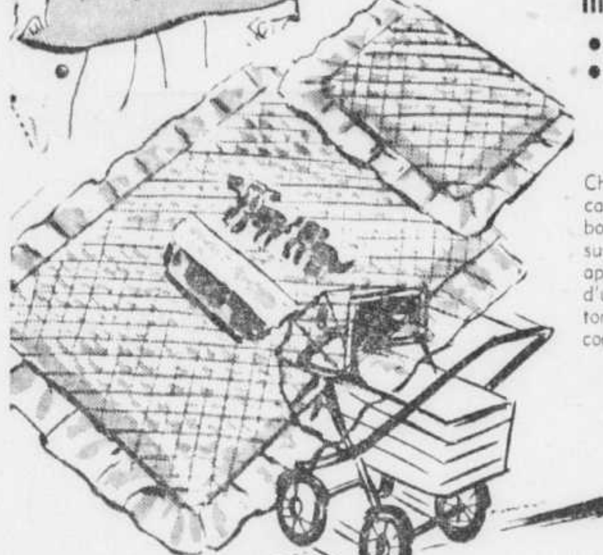

BRASSARDS—INSIGNES PREMIÈRE COMMUNION

ruban moiré ou satin

Motifs liturgiques peints à la main (Faites-en cadeau de Première Communion) à un futur "communiant".

Prix avantageux DUPUIS

1.95 à 7.95

DUPUIS — REZ-DE-CHAUSSEE,
DE MONTIGNY

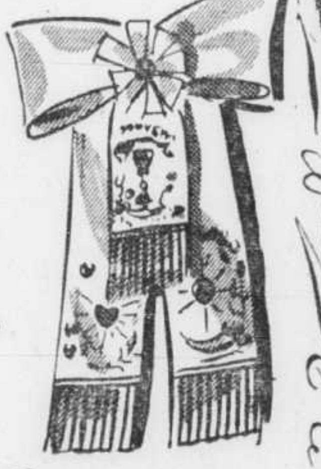

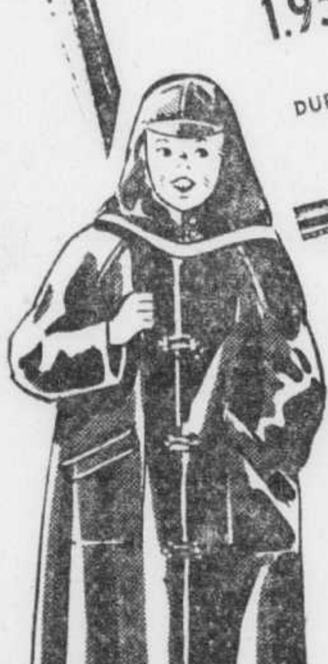

Imperméables avec suroit

Tout caoutchouc noir—importation des ETATS-UNIS pour 6 à 16 ans.

PRIX ORD. 6.95
EXTRA SPECIAL DUPUIS

les 2 pièces **5.95**

Manches Raglan, trois boucles métal, 2 poches larges à l'intérieur pour y placer les livres de classe, etc. Coins des poches rivetés. Le dos avec un empiècement ouvert pour la ventilation. Coiffure genre passe-montagne.

PLateau 5151 — local 300
DUPUIS—REZ-DE-CHAUSSEE,
DE MONTIGNY

C'est nouveau

Au rez-de-chaussée, il n'a fallu qu'un coup d'oeil rapide pour que l'éclat des BIJOUX NOUVEAUX retienne mon attention.

Le couronnement a été une source intarrissable d'inspiration pour de superbes pièces qui brillent de magnificence afin de rehausser l'élégance féminine à la hauteur de l'événement.

Les pierres du Rhin, combinées aux pierres de couleur simulant les joyaux précieux se retrouvent dans des BROCHES diadème de tous genres pour le revers, l'encolure. **2.00 à 20.00**

Ravissantes petites COURONNES BRILLANTES qui se groupent sur l'épaule d'un manteau, d'une robe, d'un costume. **Chacune 2.00** Pour les grands soirs, les galas, de jolis PEIGNES BRILLANTS qui se placent dans votre chevelure. **1.00 — 7.00**

Il y a aussi la TIARE en pierres du Rhin de forme diamanté et pailletée d'un éclat éblouissant. **25.00**

Madeleine

Quoi que vous portiez portez-le avec Flair

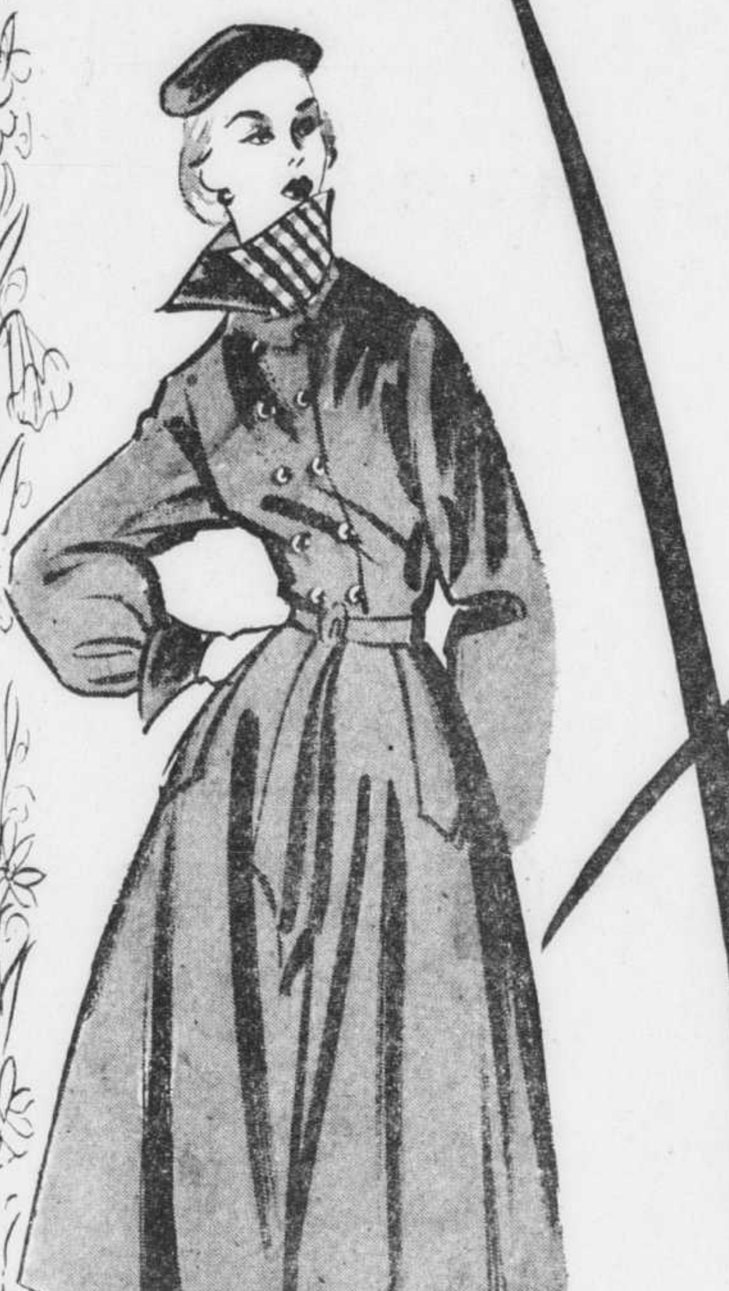

AYEZ DU FLAIR
EN ADOPTANT CET

IMPERMÉABLE

se porte à la pluie . . . en voyage
Prix ord. 25.00, 29.95 et 35.00

Choix de velours uni, velours cotelé, gabardine unie, tissu pied-de-poule laine et rayonne. Marine, violet, gris, rouge, rouille et deux tons brun/blanc, noir/blanc, rouge/blanc. 10 à 18. Avec ceinture ou ample.

EXTRA SPECIAL DUPUIS **19.99**

DUPUIS — DEUXIEME, ST-CHRISTOPHE

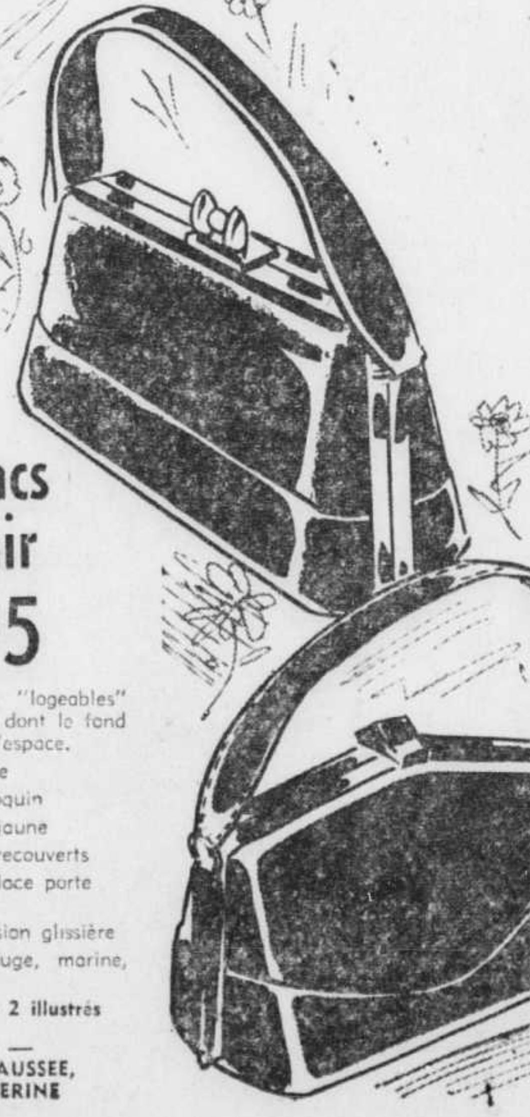

Jolis sacs tout cuir

6.95

. . . petits mais "logeables" grâce à la forme dont le fond plat assure plus d'espace.

- cuir anglais lisse
- cuir grain maroquin
- fermoirs métal jaune
- fermoirs tout recouverts
- avec peigne, glace porte monnaie
- d'autres à division glissière
- noir, brun, rouge, marine, tan.

5 modèles dont 2 illustrés

DUPUIS —
REZ-DE-CHAUSSEE,
STE-CATHERINE

Costumes élégants

WORSTED FLANELLE
RAYONNE GRIS
PIQURES MAIN
(9 à 19 ; 12 à 20)

39.95

La coupe jeune et pratique de ce costume le fait favori des élégantes averties. Piqûres main contournant le col et le devant. A noter les poches verticales rabats marqués d'un bouton. Jupe droite, pli devant et arrière.

DUPUIS — DEUXIEME,
ST-CHRISTOPHE

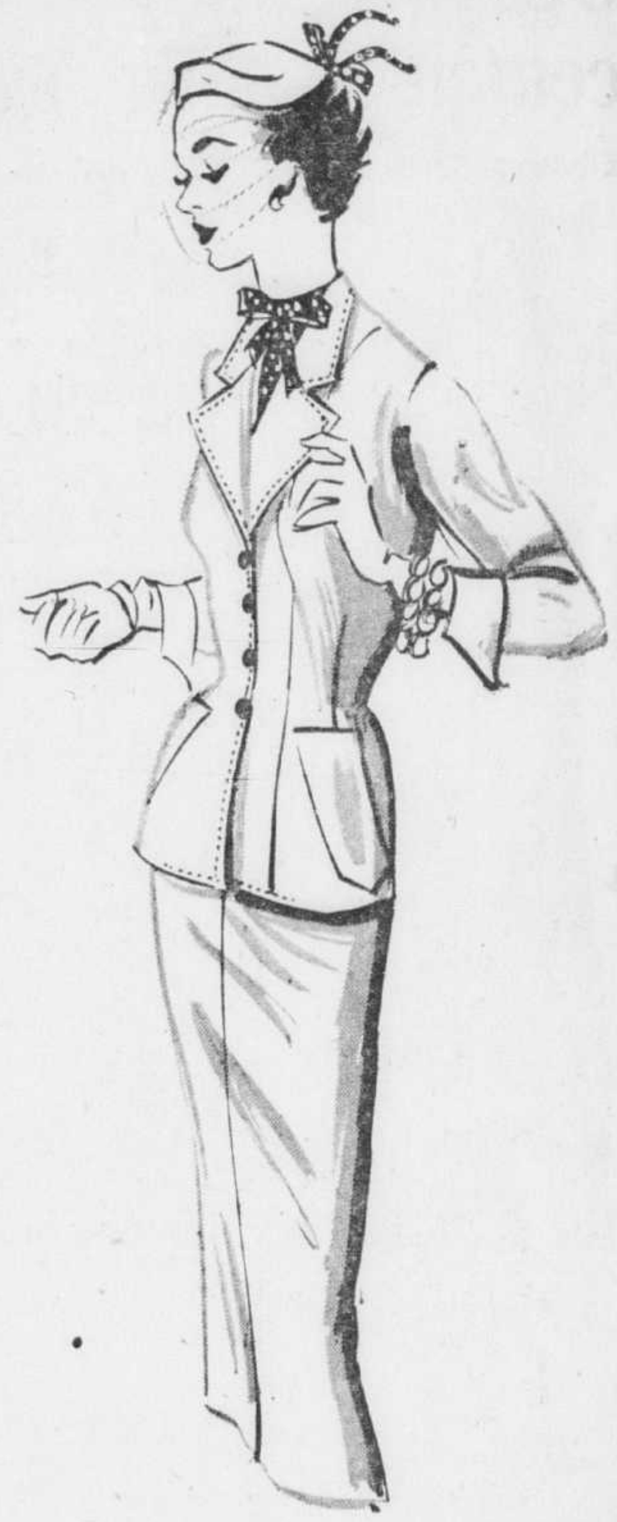

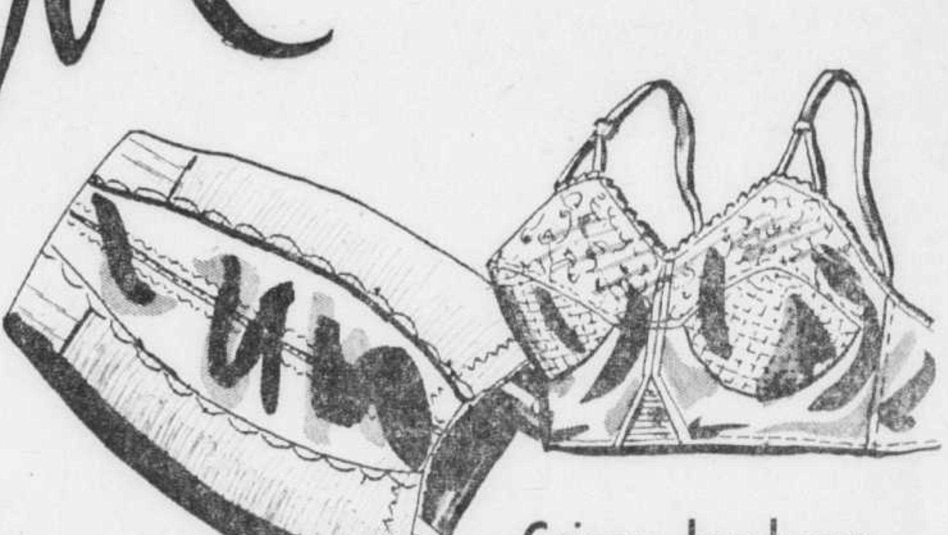

Gaines—bandeaux "Form-fit"

GAINES arrivant des Etats-Unis. Nylon "Lastex", taille 3 po. ne roulant pas. Lano "Lastex" et satin. — Tailles : P.M.G. **11.50**

BANDEAUX. Satin et dentelle NYLON, épaules coulissantes. Ce vêtement ne rétrécit pas au lavage. Blanc — 32 à 36. Importation des Etats-Unis **2.95**

PLateau 5151 — local 300
DUPUIS — DEUXIEME, ST-ANDRE

Flair

YARDLEY

... présente ce nouveau parfum aux élégantes qui désirent acceuillir le printemps par un parfum différent.

... odeur pénétrante et discrète à la fois rencontrant le goût de la femme moderne qui sait choisir un parfum qui charme ... FLAIR est d'une sagacité radieuse.

Parfum FLAIR **6.50**

DUPUIS — REZ-DE-CHAUSSEE, CENTRE

Dupuis Frères
LIMITEE
RAYMOND DUPUIS, président

Voir autres annonces Dupuis pages **42, 43**