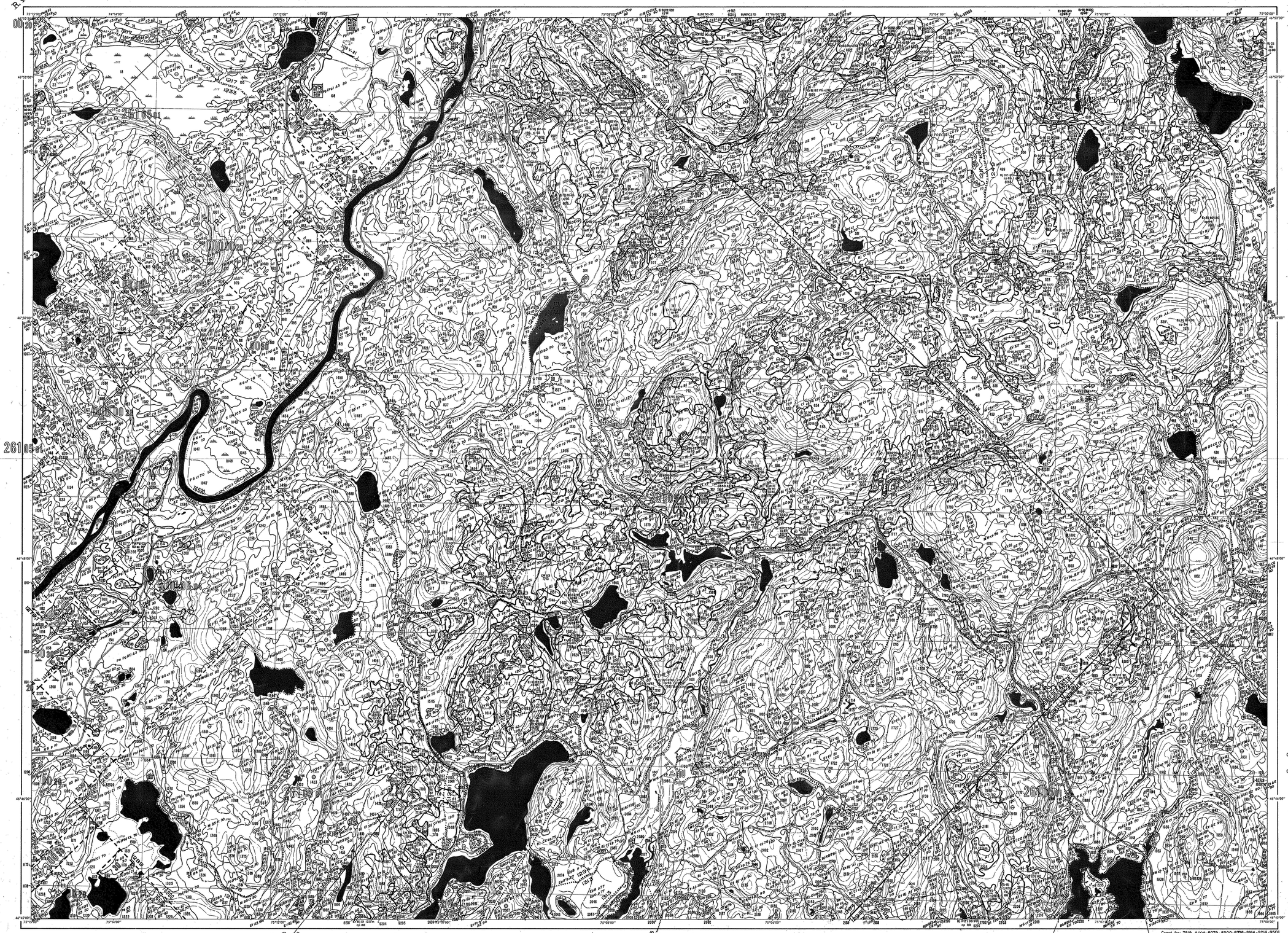

GOUVERNEMENT DU QUÉBEC
MINISTÈRE DE L'ÉNERGIE ET DES RESSOURCES
DIRECTION GÉNÉRALE DES FORÊTS
DIRECTION DE L'AMÉNAGEMENT DE LA FORÊT
SERVICE DE L'INVENTAIRE FORESTIER

CARTE FORESTIÈRE

ÉCHELLE 1:20 000

Kilomètre 0 — 0.5 — 1.0 — 1.5 — 2.0 — 2.5 — 3.0 Kilomètres

V

Cartographie de fond produite par le Service de la photogrammétrie et de la cartographie, du Ministère de l'Énergie et des Ressources du Québec.

Cette carte résulte de la compilation sur une base cartographique de l'information cadastrale disponible et n'a pas de caractère légal.

Autoroute, route principale
Route secondaire, pavée, non-pavée
Route tertiaire, rue
Route en construction, sentier
Réseau routier géré par le SLF
— primaire
— secondaire
— tertiaire
Remblai, déblai
Mur de soutènement: droit, incliné
Voies ferrées
Voie en construction
Voie abandonnée
Pont, viaduc, passerelle
Contour des peuplements
Contour des interventions

Laisse des hautes eaux
Limite des eaux, définie sur les photographies
Limite indéfinie des eaux, gouffre, résurgence
Cours d'eau intermittent ou fossé
Rapides, chute
Sable, vase, gravier, galets
Rocher ou récif, roches à fleur d'eau
Barrage, barrage de castor
Digue, digue de castor
Ancrage, base d'hydravions
Réservoir, puits de mine, cheminée d'usine
Carrière, mine, sablière ou gravière
Arrachement, dune, formation glaciaire
Cimetière, zone urbaine dense
Piscine, réservoir d'eau
Moulin à vent, éolienne
Ligne de tête, bassin primaire
— bassin secondaire
— bassin tertiaire
— bassin quaternaire
Limite de tenure
Limite de division de recensement
Limite de municipalité
Limite de canton, seigneurie
Limite de parcelle
Ligne de rang, de lot
Ligne approx. de rang, de lot

LÉGENDE DE LA COMPTABILITÉ FORESTIÈRE

Coupe totale ..... cto
Coupe avec protection de la régénération ..... cpr
Coupe avec réserves de essences ..... cre
Coupe progressive d'ensemencement ..... cps
Coupe par bandes ..... cpb
Coupe à diamètre limite et dépressement des tiges d'avenir ..... cdd
Coupe de gradins ..... cj
Brûlage dirigé (préalable ou à plat) ..... brp
Plantation à racines nues ..... pln
Plantation à godets ..... plg
Plantation de boutures ..... plb
Ensemencement ..... ens
Fertilisation ..... fertilisation ..... fe
Résultat dans les tableaux boisés (décroca titres) ..... eci

N.B. Des interventions spéciales ne figurant pas dans la nomenclature et leur origines de la légende forestière.

LÉGENDE FORESTIÈRE

TYPE DE COUVERT

RÉSINEUX (groupements et sous-groupements)

Résineux ..... R
— (aucune essence composée prédominée) ..... R (R0)
— 1 épinette noire et/ou épinette blanche ..... R (E1)
— 2 épinette noire et/ou épinette rouge ..... R (E2)
— 3 pin blanc et/ou pin rouge ..... R (P3)
— 4 pin rouge ..... R (P4)
— 5 pin gris ..... R (P5)
— 6 mélèze (pruche) ..... R (M6)
— 7 sapin ..... R (S7)
— 8 mélèze ..... R (M8)
— 9 thuya ..... R (T9)

Pessière ..... P
— (épinette noire et/ou épin rouge occupant plus de 75% de la portie résin.) ..... P (E)
— (aucune essence composée prédominée) ..... P (R)
— 1 thuya (cèdre) ..... P (T1)
— 2 épinette noire ..... P (E2)
— 3 pruche ..... P (P3)
— 4 pin blanc et/ou pin rouge ..... P (P4)
— 5 pin rouge ..... P (P5)
— 6 pin gris ..... P (P6)
— 7 épinette et/ou épinette ..... P (E7)
— (prolonation d'épinette blanche) ..... P (E7)
— (plantation d'épinette de Norvège) ..... P (E7)
— (plantation de mélèze japonais) ..... P (M7)
— (plantation de mélèze hybride) ..... P (M7)

Sapinière ..... S
— (le sapin et/ou épin blanche occupant plus de 75% de la portie résineuse) ..... S (S)
— (aucune essence composée prédominée) ..... S (S)
— 1 thuya (cèdre) ..... S (T1)
— 2 épinette noire et/ou épinette rouge ..... S (E2)
— 3 pin blanc et/ou pin rouge ..... S (P3)
— 4 pin rouge ..... S (P4)
— 5 pin gris ..... S (P5)
— 6 mélèze ..... S (M6)
— 7 (plantation de sapin baumier) ..... S (S7)

Pinède à pin rouge ..... Pr
— (le pin rouge occupe plus de 75% de la portie résineuse) ..... Pr (Pr)
— (aucune essence composée prédominée) ..... Pr (R)
— avec épinette noire et/ou épinette rouge ..... Pr (E)
— avec thuya (cèdre) ..... Pr (T)
— avec épinette noire et/ou épinette rouge ..... Pr (E)
— avec pin blanc ..... Pr (Pb)
— avec pruche ..... Pr (P)
— avec sapin ..... Pr (S)
— (plantation) ..... Pr (P)

Pinède à pin blanc ..... Pb
— (le pin blanc occupe plus de 75% de la portie résineuse) ..... Pb (Pb)
— (aucune essence composée prédominée) ..... Pb (R)
— avec thuya (cèdre) ..... Pb (T)
— avec épinette noire et/ou épinette rouge ..... Pb (E)
— avec pin rouge ..... Pb (Pr)
— avec pin gris ..... Pb (Pg)
— avec sapin ..... Pb (S)
— avec sapin et/ou épinette blanche ..... Pb (S)
— (plantation) ..... Pb (P)

Pinède à pin gris ..... Pg
— (le pin gris occupe plus de 75% de la portie résineuse) ..... Pg (Pg)
— (aucune essence composée prédominée) ..... Pg (R)
— avec épinette noire et/ou épinette rouge ..... Pg (E)
— avec mélèze ..... Pg (M)
— avec pin rouge ..... Pg (Pr)
— avec pin blanc ..... Pg (Pb)
— avec sapin ..... Pg (S)
— avec sapin et/ou épinette blanche ..... Pg (S)
— (plantation) ..... Pg (P)

Cédrière C
— (le thuya occupe plus de 75% de la portie résineuse) ..... C (T)
— (aucune essence composée prédominée) ..... C (R)
— 1 épinette noire et/ou épinette rouge ..... C (E1)
— 2 mélèze ..... C (M2)
— 3 pin blanc et/ou pin rouge ..... C (P3)
— 4 pin rouge ..... C (P4)
— 5 pin gris ..... C (P5)
— 6 pruche ..... C (P6)
— 7 sapin et/ou épinette blanche ..... C (S7)
— (plantation de thuya) ..... C (T)

Pruchaie ..... Pr
— (la pruche occupe plus de 75% de la portie résineuse) ..... Pr (Pr)
— (aucune essence composée prédominée) ..... Pr (R)
— 1 thuya (cèdre) ..... Pr (T)
— 2 épinette noire et/ou épinette rouge ..... Pr (E)
— 3 mélèze ..... Pr (M)
— 4 pin blanc et/ou pin rouge ..... Pr (P)
— 5 pin rouge ..... Pr (P)
— 6 pin gris ..... Pr (P)
— 7 sapin et/ou épinette blanche ..... Pr (S)
— (plantation) ..... Pr (P)

MÉLÈZIN ..... M
— (le mélèze occupe plus de 75% de la portie résineuse) ..... M (M)
— (aucune essence composée prédominée) ..... M (R)
— 1 thuya (cèdre) ..... M (T)
— 2 épinette noire et/ou épinette rouge ..... M (E)
— 3 pin blanc et/ou pin rouge ..... M (P)
— 4 pin gris ..... M (P)
— 5 pruche ..... M (P)
— 6 sapin et/ou épinette blanche ..... M (S)
— (plantation de mélèze européen) ..... M (M)
— (plantation de mélèze japonais) ..... M (M)
— (plantation de mélèze brun) ..... M (M)

TYPE DE COUVERT

MÉLANGES (groupements et sous-groupements)

	Tendance	Tendance
	résineux	feuillus
Feuillus d'essences tolérantes avec pin gris	F (Pg)	F (Pg)
— — — avec pin blanc	F (Pb)	F (Pb)
— — — avec pin rouge	F (Pr)	F (Pr)
— — — avec épinette noire ou rouge	F (E)	F (E)
— — — avec sapin	F (S)	F (S)
— — — avec épinette noire ou rouge	F (E)	F (E)
Bouleau à bouleaux blancs avec sapin	B (S)	B (S)
— — — avec épinette noire ou rouge	B (E)	B (E)
— — — avec pin gris	B (Pg)	B (Pg)
— — — avec pin blanc	B (Pb)	B (Pb)
— — — avec pin rouge	B (Pr)	B (Pr)
Bouleau à bouleaux jaunes avec pin blanc	B (Pb)	B (Pb)
— — — avec pin rouge	B (Pr)	B (Pr)
— — — avec résineux	B (R)	B (R)
Peuplier avec sapin	Pe (S)	Pe (S)
— — avec pin blanc	Pe (Pb)	Pe (Pb)
— — avec pin rouge	Pe (Pr)	Pe (Pr)
— — avec épinette noire ou rouge	Pe (E)	Pe (E)
— — avec résineux	Pe (R)	Pe (R)
Cerisier tardif (épinette noire ou rouge	Cerf (E)	Cerf (E)
Erablière résineuse	Er (R)	Er (R)
Erablière à sapin	Er (S)	Er (S)
Erablière à pin rouge	Er (Pr)	Er (Pr)
Mélanges à feuillus tolérants	M (R)	M (R)
— — sur station humide	M (R)	M (R) (S)

FEUILLUS (groupements)

Feuillus ..... F
— (essences intolérantes) ..... F
— (essences tolérantes) ..... F
— sur station humide ..... F
— (plantation) ..... F
Bouleau à bouleaux blancs ..... B
— (plantation) ..... B
Peuplier faux-tremble ..... Pe
Erablière rouge ..... Er
Erablière ..... Er
— à bouleaux blancs ..... Er (B)
— à bouleaux jaunes ..... Er (B)
— à peupliers ..... Er (Pe)
— à feuillus d'essences intolérantes ..... Er (F)
— à feuillus d'essences tolérantes ..... Er (F)
Plantation d'érable à sucre ..... Erv
— — de bouleau jaune ..... Bouj
— — de peuplier ..... Peu
— — de peuplier hybride ..... Peuh

TERRAIN FORESTIER IMPRODUCTIF

Dénudé et semi-dénudé sec ..... ds
Dénudé et semi-dénudé humide ..... dh
Jumeau ..... j

TERRAIN NON FORESTIER

Eau (rivières et lacs)
Ligne de transport d'énergie (emprise)
Terres agricoles
Emplacement urbain, camping, villégiature, centre de ski, terrain de golf, etc.

PERTURBATION

Coupe partielle ..... cp
Coupe partielle en bordure ..... cb
Coupe partielle par bandes ..... cb
Coupe partielle plus épidémie légère c
Chablis partiel ..... chp
Épidémie légère ..... e
Brûlé partiel ..... brp

DÉFOLIATION

⊖ 0-50% ⊕ 50-100%

ORIGINE

Coupe totale ..... ct
Brûlis ..... br
Chablis total ..... chd
Épidémie sévère ..... e
Friche ..... f
Plantation ..... p

CLASSES D'ÂGE

FORÊT RÉGULIÈRE

CLASSES	TIGES DE:	CLASSES
10 (ans)	0-30 ans	70-79 (ans)
20	31-50	80-89
30	51-60	90-99
40	61-70	100-119
50	71-80	120-139
60	81-90	140-159
60 +	90 et plus	160-179

FORÊT ÉTAGÉE

CLASSES	CLASSES
30-50 (ans)	80-90 +
50-70	90-100 +
70-80	100-120 +
80-90	120-140 +
90-100	140-160 +
100-120	160-180 +

FORÊT INÉGULIÈRE

Jin (jeune inégalienne) — Peuplé d'éléments de haut tolérant, majorité des tiges entre 0 et 30 ans. Autres peuplements, majorité des tiges entre 0 et 60 ans.
Vieilleuse inégalienne — Peuplé d'éléments de haut tolérant, majorité des tiges plus de 60 ans. Autres peuplements, majorité des tiges vieilles de plus de 60 ans.

GRILLE DENSITÉ-HAUTEUR

HAUTEUR / DENSITÉ	20m	17m	14m	11m	8m	5m
	1	2	3	4	5	6
A 80%	A1	A2	A3	A4	A5	6
B 60%	B1	B2	B3	B4	B5	6
C 40%	C1	C2	C3	C4	C5	6
D 25%	D1	D2	D3	D4	D5	6

CLASSES DE PENTE

CLASSES	% DE PENTE	SYMBOLES CARTO.
Légère	0 à 30%	aucun
Modérée	31 à 60%	^
Forte	61 à 90%	^^
Abrupte	91 % et plus	^^^

N.B. : Les classes de pente sont indiquées dans les feuillets publiques seulement.

EXEMPLES D'IDENTIFICATIONS FORESTIÈRES

S 5 E1 C3 c3 P3 ⊖ E
— S : définition
— 5 : densité du sapin
— E1 : classe d'âge
— C3 : perturbation
— c3 : classe de hauteur
— P3 : densité du pin
— ⊖ : deux grupe d'essences
— E : groupement d'essences

R C3 c6 E1 ^
— R : classe de pente
— C3 : classe d'âge
— c6 : année de l'origine
— E1 : classe de densité
— ^ : classe de hauteur
— R : type de couvert
— ^ : type de couvert

CARTO FOREST. EXÉCUTÉE PAR — BUR. D'ING. FOR., AG. AF., NC, NEB., ET ACG. — SIGNATURE: C. Lacroix & Fils
CARTO FOREST. EXÉCUTÉE PAR — BUR. D'ING. FOR. — SIGNATURE:

COMPOSANTES TERRITORIALES

Région administrative: 7
Unité de gestion: 64-1
Unité d'aménagement:
Unité de sondage: 2*
261 05 01*
Mode de tenure ou de gestion
Bloc d'aménagement
Concessionnaire ou autres
Bassin hydrographique: 30702
Bassin primaire
Bassin secondaire
Unité de gestion privée: 731
Municipalité: 76680*
Division de recensement
Municipalité
Cadastre
Parcelle: 1309 *
Région écologique: 7a2*
Municipalité régionale de comté: M.R.C. 750 ANTONIE LABELLE

*: Signifie que la composante est donnée en exemple, qu'elle n'est pas unique, et qu'une consultation de la carte est nécessaire pour les identifier et les localiser.

Compt. fac.: 7819-8008-8079-8300-8306-8914-9214-9501
1004-5528-1090-6837-7022
A Jour : avril 1995

Photographie aérienne : 1982
Carte forestière — Année de publication : 1983
Année de révision :

Divisions territoriales en date du : 1/2/83
Déclinaison magnétique : 17° ouest
Équidistance des courbes: 10 mètres

TABLEAU D'ASSEMBLAGE

31-0-4	31-0-3	31-0-2	
S.E.	S.O.	S.E.	S.O.
N.E.	N.O.	N.E.	N.O.
31-13	31-14	31-15	
S.E.	S.O.	S.E.	S.O.
N.E.	N.O.	N.E.	N.O.
31-12	31-11	31-10	

31 J/14 S.E.

2