

# Annonces classées

**La Tribune**



Le plus

# GRAND

CENTRE DU VÉHICULE D'OCCASION  
à Magog Orford

**Toyota  
MAGOG**

274, boul. Bourque  
Omerville  
843-9883  
www.toyotamagog.com



**MATRIX 2004**

Manuelle, climiseur,  
1 seul propr., bas km, 17 950 \$



**COROLLA CE 2003**

Automatique, climiseur,  
68 000 km, 1 propr.



**ECHO 2003**

4 portes, automatique,  
AM-FM-CD, 11 950 \$

VÉHICULES D'OCCASION  
**Certifiés**  
TOYOTA

- Remise à neuf mécanique et esthétique en 127 points
- Garantie minimum 12 mois ou 120 000 km sur le groupe propulseur
- 1<sup>ère</sup> vidange d'huile et filtre gratuits

Ceci n'est qu'une portion de l'inventaire!  
**PLUS DE 60 VÉHICULES SONT DISPONIBLES.**  
N'hésitez pas à contacter un représentant chez Toyota Magog.

# Annonces classées

Pour placer  
une annonce classée  
**(819) 564-2222**

Sans frais **1 800 567-6955**

Du lundi au vendredi de 8h30 à 16h30



## DUO PLUS

(pour un temps limité)

Une portée sans égal avec  
**250 000 copies** de votre annonce!  
Une semaine complète dans  
**La Tribune et La Nouvelle**  
à **50 % DE RABAIS**

Cette promotion est réservée aux particuliers. Aucun changement ne peut être apporté à l'annonce en cours de publication. On peut annuler après la première parution, cependant la facturation s'établira obligatoirement pour le nombre de jours de parution demandé lors de la réservation.

**PLUS DE 119 900 LECTEURS PAR JOUR!**

**La Tribune et La Nouvelle** 1950, rue Roy, Sherbrooke (Québec) J1K 2X8



**IMMOBILIER / ACHAT, VENTE, ÉCHANGE, LOCATION**  
Rubriques 2 à 82



**LOISIRS**  
Rubriques 140 à 144



**MARCHANDISES**  
Rubriques 160 à 246



**FINANCES**  
Rubriques 330 à 340



**VÉHICULES AUTOMOBILES ET RÉCRÉATIFS**  
Rubriques 100 à 132



**EMPLOIS**  
Rubriques 150 à 152



**SERVICES PERSONNELS ET SERVICES DIVERS**  
Rubriques 260 à 320

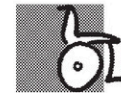

**SOINS DE SANTÉ**  
Rubriques 348 à 356



**Berthel CROTEAU**  
Excavation & Transport  
1580, CHEMIN DUPLESSIS

Centre de chargement et/ou livraison petites et grandes quantités

Sable • Gravier • Concassé • Terre tamisée  
• Terreau horticole • Compost • Paillis

**Mini-excavation**

Tél. : (819) 346-9490

201410

**REMBOURRAGE ORFORD** Depuis 1966  
40<sup>ème</sup> anniversaire

Rembourrage de Causeuse jusqu'à **50% Rabais** sur tissus d'ameublement

**FOAM** Plus de 10 000 choix de tissus  
de toutes grandeurs

SIÈGE DE MOTO, MOTONEIGE, BATEAU, VTT, MOTORISE, ROULOTTE, VOITURE

Maintenant au 551, King Est 823-6540 Estimation à domicile gratuite

Magog 40, Assomption 843-0356 200193

**Construction Serge Rousseau inc.**  
Entrepreneur spécialisé

Pour tous vos travaux de  **finition intérieure**

- Portes intérieures
- Moulures
- Colonnes
- Lambris
- Finitions sous-sol
- etc.

819 572-1720

Du travail bien fait... **GARANTI!**

APCHN

866698

**VOYEZ NOTRE SALLE DE MONTRE**

PLANCHES MURALES  
5/16 po x 4 1/2 po  
0,30 \$/pi linéaire

Planchers d'époque en pin rouge  
6 et 8 po largeur x 12 à 16 pi long.  
A partir de 0,68 \$/pi linéaire

HEURES D'OUVERTURE :  
lundi au mercredi, de 13 h à 17 h;  
jeudi et vendredi, 8 h à 17 h;  
samedi, 8 h à 16 h.

186, chemin Dion, ST-ÉLIE-D'ORFORD

Sortie 137, autoroute 10-55  
Tél: (819) 572-1067

scierie **Fauteux**  
le spécialiste du pin

Route 220 Ch. Dion Autoroute 10-55

201113

**Aménagement paysager Béton estampé**

Lot de dalles à patio usagées, pas chinois et pierres naturelles  
**Aux meilleurs prix en région!!!**

**LE «DEAL» est BON!**

Également, **AUBAINES** sur très bon choix d'arbres à racines nues de 200 cm et +  
**25 variétés de choix !**

Profitez-en!  
Premiers arrivés, premiers servis !

**JARDIN Eden**

5316, boul. Bourque Rock Forest  
**(819) 864-6831**

LIVRAISON GRATUITE avec achat de 200\$ et + Dans un rayon de 20 km

HEURES D'OUVERTURE POUR AVRIL 2006  
8 h à 17 h - 7 JOURS/SEM  
En plus d'un personnel très compétent.

201120

# Offres domiciliaires *de la semaine*

**NOUVEAU! ST-ÉLIE-D'ORFORD**



Magnifique résidence, constr. 2005 3 c.c., 2 s.b., bois franc, cuisine de rêve avec armoires en merisier teint, boiseries et portes en pin teint, cachet rustique, s.-sol aménagé et dégagé. Terrain de 32 000 pi<sup>2</sup> boisé.  
*Un bijou!*

**ÉQUIPE NADEAU-CLOUTIER (819) 821-0000**

**PRISME IMMOBILIER**  
COURTIER IMMOBILIER AGRÉÉ  
201403

**SHERBROOKE - NORD**

**VUE PANORAMIQUE**



**MAISON DE VILLE**  
- (Extrémité), aménagée sur 3 étages, 4 ch. à c., bois franc, foyer, 2.5 bains. Rond point.

**MARIE-RENÉE L'ÉCUYER**  
MAXI COURTIER IMM. A.

**829-1000**

201124

**maxi**

**STRAFORD**

**LAC ELGIN**



**PROPRIÉTÉ DE RÊVE** - Bord du lac, très rare, 30 000 pi<sup>2</sup>, en pente douce, arbres matures à admirer auprès de votre foyer en pierres, 4 c.c. + vous assure l'espace pour inviter vos proches.

**PIERRE LAVIOLETTE**  
Immeubles Royal  
(819) 842-1565

201121

**LAC AYLMEY**



**PROFITEZ DU LAC À MOINDRE PRIX** - Dans ce bungalow en deuxième rangée avec accès au lac. Une véranda pour vos soupers l'été. Une vue sur le lac et un terrain boisé.

**GINETTE DEMERS**  
Agent immobilier affilié  
(819) 562-6000  
(418) 449-3276

**ROYAL LEPAGE**  
AVANTAGE  
Courtier immobilier agréé  
201098

**129 500 \$**

**GARAGE**



**3630, King Est, Fleurimont**  
Bungalow brique, intérieur impeccable, superbe cuisine, fenêtres et toiture à l'état neuf, garage isolé 16 x 32, abri d'auto, terrain double, libre 1<sup>er</sup> juin.

**GILLES THIBOUTOT**  
Agent immobilier affilié  
**562-6000**

**ROYAL LEPAGE**  
AVANTAGE  
Courtier immobilier agréé  
201094

**VISITE LIBRE**

**Samedi 15 avril - 14 h à 16 h**

**NOUVEAU PRIX 189 500 \$**



**379-381, 12E AVENUE NORD, SHERBROOKE-EST**  
Duplex tout brique, grand 51/2 libre à l'acheteur le 1er juillet. Piscine creusée. Vue exceptionnelle sur la ville. Faut vendre, faites une offre!

**JEAN-PIERRE PEPIN**  
Agent immobilier affilié  
**820-2022, poste #28**

**ROYAL LEPAGE**  
EVOLUTION  
201089

**VISITE LIBRE**

**Lundi 17 avril de 14 h à 16 h**



**Libre immédiatement**

**3018, RUE SAVIO, SHERBROOKE**  
Beau condo situé au 2<sup>e</sup> étage, 3 c.c., nouvellement rénové, céramique, plancher bois franc. Vue exceptionnelle de la ville.

**GUYLAINE QUINTAL**  
Agent immobilier affilié  
**574-1551**

**Century 21**  
STRA-GEN  
Courtier immobilier agréé  
200899

**108, rue STANLEY, WINDSOR**



**IMPECCABLE**  
Bungalow 26 x 40, 3 ch. à c., dans un endroit tranquille, près des services essentiels. Toiture, gouttières, patio (2004), fenestration 1996.

**YVON PAQUIN**  
Agent immobilier affilié  
**823-7474**  
Groupe Sutton de l'Estrie

**Sutton**  
Courtier imm. agréé  
200891

**NOUVEAUTÉ**



**SECTEUR BEAUVOIR** - Vous cherchez un environnement paisible, boisé et privé à 10 min de Sherbrooke pour loger votre famille? 3 c.c., 2 s.b., s.-sol aménagé. 259 999 \$. **APPELEZ-MOI!**

**Sylvain Pineault**  
Agent imm. affilié  
Cell. : (819) 570-1988

**IMMOBILIER**  
Estrie  
Courtier imm. agréé  
200887

**SHERBROOKE**

**NOUVEAU PRIX**



Près de tous les services. Bungalow rénové (fenestration, portes, couvre-plancher, toiture, fixtures) avec beaucoup de cachet, belles boiseries, pl. de bois. (059340)

**DANIEL LEBLANC**  
Agent immobilier agréé  
**868-6000**  
www.danielleblanc.com

*L'Équipe Daniel Leblanc*  
Courtier immobilier agréé  
aime vous loger

200861

**MAGOG**



Distance de marche des activités et du centre-ville, paliers multiples, tout aménagé, agencement particulier, 4 ch. à c., 2 s.b., beaucoup de bois franc, garage chauffé, terrain +/- 11 600 pi<sup>2</sup>. Demandez une visite maintenant. 229 000 \$. (SIA 060280)

**JEAN-PIERRE PLOURDE**  
Agent immobilier affilié  
La Capitale Estrie Coop  
(819) 563-3000, 345-2134

**La Capitale**  
Estrie Coop  
201087

**SHERBROOKE-NORD**



**97, RUE HENEKER** - Cottage tout brique, 32 x 42, 4 ou 5 chambres à c. sur 3 planchers, 2 s. de bains, grande cuisine et s. à manger ou bureau ensoleillés, bois franc, garage, sous-sol aménagé. Terrain paysagé 185 pi de profondeur, arbres matures, bassin d'eau, remise, patio en bois 25 x 16. Près des services. Prix (évaluation professionnelle) : 206 000 \$.

Par la propriétaire (819) 823-9762

199188

**ST-ÉLIE-D'ORFORD**



**SUPERBE PROPRIÉTÉ** - 1,8 acre, aménagement ext. professionnel, fenestration haut de gamme et toit de 3 ans, remise, gazebo sur plancher de béton, avec électricité. *Faut voir!*

Par propriétaire au  
**(819) 572-7731**

199186

**BORD DE L'EAU GRAND LAC ST-FRANÇOIS**



Somptueuse résidence dans un domaine privé, construction haut de gamme, magnifique terrain paysagé. Un endroit de rêve et de bien vivre.

Pour information  
**Denis Fioramore**  
**514 726 2813**

199180

**ROCK FOREST**



Secteur Boisjoli, joli cottage, près école primaire et parc, 4 c.c., 2.5 s. bains, + bain tourbillon, plusieurs rénovations, fenêtres, toiture, four encastré, plaque chauffante, s.-sol aménagé. Terrain privé. Faites vite!  
**Prix : 179 900 \$.**

**JOSIANE VULTAGGIO**  
**563-0663**

**Immo - Sherbrooke**  
COURTIER IMMOBILIER AGRÉÉ

200859

**VISITES LIBRES**

**Samedi- 13 h à 14 h**

**Nouveau prix**



**409 DES AULNES - FLEURIMONT**  
Grand cottage de 5 ch. à coucher dont 4 au 2e étage. Foyer au gaz, grande verrière, piscine. Possession le 1er juillet. Faut vendre; faites votre offre!

**LISE DESMARAIS**  
L'ÉQUIPE BERUBÉ TOUTANT  
CONSEILLERS EN IMMOBILIER  
**819 820-8363 #1**  
www.berubetoutant.com

201082

**VISITES LIBRES**

**Samedi- 15 h à 16 h**



**4653 GUSTAVE - ROCK FOREST**  
4 ch. à coucher dont 3 à l'étage. 21/2 s. bains. Armoires de cuisine en merisier. Finition bois franc et céramique. Possibilité de possession rapide. Je vous y attends!

**ROYAL LEPAGE**  
EVOLUTION  
COURTIER IMMOBILIER AGRÉÉ  
Fonctionnaire indépendant et autonome des Royal LePage

201082

**OFFRE DOMICILIAIRE**

**NOS MAISONS Vedettes**  
ONT TOUT POUR PLAIRE :

- ÉLÉGANCE
- BON GOÛT
- ESPACE
- PRIX INTÉRESSANT

**VISITEZ-LES ELLES VOUS SÉDUIRONT !**

# Guide immobilier

Dénichez  
la maison  
de vos  
rêves...



## ROCK FOREST



Beau jumelé 1999, jamais de voisin arrière, 3 ch. à c., « walk in », 2 s. bains, foyer gaz, échangeur d'air, a/c, syst. alarme, s.-sol fini. B. franc salon, salle à manger, chambres des maîtres; céramique cuisine. Cour asphaltée, remise, superbe aménagement et arbres fruitiers. 135 000 \$.

Tél.: 864-0744

200217

## WINDSOR



**NOUVEAU**  
BELLE GRANDE CONTEMPORAINE - Rue sans issue, garage double. Magnifique hall d'entrée, plafond cathédral avec vue sur le salon. Fenestration abondante, cour aménagée, piscine creusée.

*Son plan unique vous charmera!*

**JOCELYN ANN CHOQUETTE**  
(819) 822-2222

Agent immobilier affilié



198296

Courtier immobilier agréé

## VIEUX NORD PRIX RÉVISÉ 249 000 \$

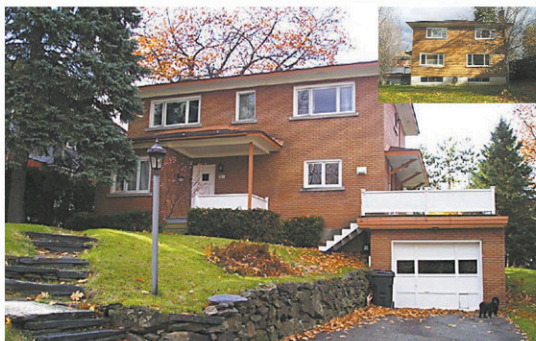

Du charme et du prestige dans un quartier historique. 11 belles pièces sur bois franc, avec 4 chambres et 2 salles de bains. Fenestration abondante et récente. 13 000 pieds de terrain paysagé avec garage. Sia 057270.

**ALAIN DEMERS / MICHEL RICHARD**  
Agents immobiliers affiliés  
(819) 565-3000, poste 38



201086

Courtier immobilier agréé

## NOUVEAU - ROCK FOREST



Ravissant cottage offrant 4 c.c. au 2<sup>e</sup> étage, bois franc, décor champêtre, thermopompe, portes françaises, s.-sol aménagé, solarium 4 saisons avec entrée ind., terrain paysagé et privé de 19 000 pi<sup>2</sup>, aucun voisin arrière, près des écoles et parcs. À découvrir !

**ÉQUIPE NADEAU-CLOUTIER**  
(819) 821-0000



201402

Courtier immobilier agréé

## ROCK FOREST



Cottage avec garage de 20 x 24 dans un rond point, 3 c. c. à l'étage. Secteur tranquille, foyer au salon, très belle finition, salle à manger distincte. Piscine hors-terre de 18 pi. Sia 057445.

**ODETTE DUTIL**  
(819) 346-4444 - poste 222  
www.legroupeutil.com



201087

Courtier immobilier agréé

## VIEUX NORD - 4 LOGEMENTS



**NOUVEAU**  
QUADRUPLEX AU COEUR DU VIEUX NORD - (Rénovations de 140 000\$ de 1995 à 2005). 1 x 6 1/2 sur 2 étages rien d'inclus; 1 très grand 4 1/2 rénové rien d'inclus. 1 x 3 1/2 rénové rien d'inclus. 1 x 2 1/2 chauffé, éclairé. Pl. bois franc flottant. Garage double pour proprio ou location. Rev. bruts 26 076 \$ au 1er juillet 2006.

**HÉLÈNE DION**  
Agent imm. affilié  
822-0777



200879

Courtier imm. agréé

## MARBELTON



**Accès au lac**  
Lac d'Argent. Magnifique prop. Sur plus de 2 acres, constr. supérieure, plafond 9 pi au rez-de-chaussée, foyer au salon, bois franc en abondance, 5 c.c., 2 garages, plus de 15 pièces et 2 300 pi ca habitable, sous-sol exclu. Belle plage à 5 min. à pied! Endroit de rêve! 299 900 \$. Sia 059667

**MARIO YARGEAU**  
Agent immobilier affilié  
(819) 563-3000 - 821-1443 (cell.)



La satisfaction de ma clientèle est capitale!

199633

Courtier immobilier agréé

## \*EMMÉNAGEZ POUR JUILLET\*



### NORD, CUL-DE-SAC

Belle contemporaine « style cottage », brique, 11 pces, 4 ch. à c., intérieur spacieux et fonct., belle luminosité, plafond élevé, s. fam./foyer, rez-de-ch. Terrain pays., intime, piscine, site incomparable!

**ROBERTE BERTHIAUME**  
569-0500

201401

## 3 ACRES



#927.. EASTMAN - Résidence plan unique, 9 pces très ensoleillées, 2.5 s. de bains, aires ouvertes, plafond cathédrale, mezzanine, décor chaleureux, bois franc. Terrain boisé, grange 18 pi x 36 pi.

**JACINTHE DUBÉ**  
564-5000



201084

www.jacinthe-dube.com

Courtier immobilier agréé

# PROJET EN TÊTE? Nous sommes là!

**TERRAIN**

## Terrains prêts à bâtir

*Le Boisé des Chanterelles*

[www.boisedeschanterelles.ca](http://www.boisedeschanterelles.ca)

**Bâtissez votre maison de rêve, dans un grand boisé,** où un maximum de forêt est protégé.

- 7 000 à 22 000 pi<sup>2</sup>
- Aqueduc, égouts et pavage inclus

**NOUVEAU** Estimation gratuite, apportez votre plan  
Promotion printanière  
Informez-vous  
Phases III et IV disponibles bientôt

Venez visiter à Rock Forest, boul. Bourque via Gibraltar jusqu'à Viau  
Bureau des ventes  
4714, Des Chanterelles  
Richard Drouin, propriétaire sur rendez-vous  
Tél. : (819) 566-0782  
Cell. : (450) 531-0721

195492

**ROCK FOREST**

**JUMELÉ**  
Près de tous les services, 3 c.c. Occ. immédiate. 146 000 \$ taxes comprises.

**JUMELÉ**  
2 niveaux, 3 c.c. Occ. 1er juillet. 109 500 \$ + taxes.

 **DESFOSSÉS FORRET CONSTRUCTION INC.**

**345-2971 • 572-2494**

199948

**TERRAIN**

## TERRAINS À VENDRE

60x100 65x100 70x100 75x100 80x100

**Aussi :**

- Terrains irréguliers jusqu'à 14 000 pi<sup>2</sup>
- Terrains sans services 1,28 à 2,20 acres

Inf., Paul Proulx Cell. : (819) 432-0934  
Contracteur de votre choix  
Contracteurs disponibles sur place.

195489

**DÉVELOPPEMENT DOMICILIAIRE CORMIER**

**Vue splendide, bord de la rivière** (15 minutes de Sherbrooke)

**TERRAINS À VENDRE À EAST ANGUS**

- Politique familiale avantageuse
- Subventions disponibles
- Grands terrains avec services
- Prix très abordables
- 15 minutes de Sherbrooke
- Splendide vue des Appalaches
- Aux abords de la rivière

**PORTES OUVERTES LES DIMANCHES de 11 h à 14 h**

**MAISONS MODÈLES**



**UNE COLLABORATION DU GROUPE PRÉVOST**

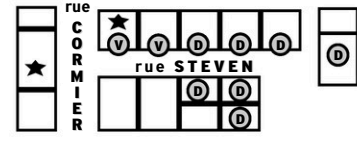

vers la Route 112    rue WARNER

Ⓧ Terrain disponible    Ⓨ Terrain vendu    ★ Maisons modèles

**information**

**Terrains et visite maison modèle,**  
Lisa Cormier:  
(819) 832-2402 ou  
(819) 345-4225

**Maison modèle :**  
Jean-Guy Prévost :  
(819) 875-3333

200890

**TERRAIN**

## MAGOG-ORFORD TERRAINS À VENDRE

### DÉVELOPPEMENT RÉSIDENTIEL

**Emplacement de choix par excellence**

**À CINQ MINUTES DE TOUS LES SERVICES DE TOUTES LES ATTRACTIONS**

**ACCESSIBLE AUX ÉCOLES POURVU DE TOUS LES SERVICES MUNICIPAUX**

**PRÊTS À CONSTRUIRE**

**Prêts à construire avec tous les services municipaux**

**SITES ET MODÈLES À CHOISIR**

*Enfin, l'opportunité vous est offerte de venir vous installer dans un cadre naturel*

**LIEU DE PAIX ET TRANQUILITÉ LA RÉGION DE MAGOG**

**BOISÉ, À L'ABRI DU BRUIT, PRÈS DE LA NATURE**

**PRINTEMPS**  
Temps de décision pour construire.

LA BOURGADE DÉVELOPPEMENT LTÉE  
**478, rue du Vallon, Magog** (par ch. southière)

**RENSEIGNEMENTS :**  
(819) 843-2242

201408



**TERRAIN**

*Les Boisés Blanchette*

TERRAINS RÉSIDENTIELS À VENDRE

**NOUVEAU. À VOIR ABSOLUMENT!**

**Terrain 1,25 à 2,20 acres**

*Chemin Blanchette, près de la base plein air de Rock Forest rue André Cailloux*

Pour inf. :  
**(819) 432-0934**

195491

**TERRAIN**

## UNIQUE À SHERBROOKE (FLEURIMONT)

**Vendu à 55%**

**LES HAVRES CHAMPÊTRES**

LE CONFORT TRANQUILLE À L'ORÉE DE LA VILLE!

- Bâtissez votre résidence sur le sommet d'un coteau avec une vue incroyable sur la région
- Les plus beaux terrains en région, faut voir!
- Plusieurs parcs de quartier
- Vastes terrains
- Près de tout!

**Un concept de :**  
**(819) 563-2880**  
[www.havreschampetres.com](http://www.havreschampetres.com)

195488

**TERRAIN**

**LE FAUBOURG DU GOLF**

**Vendu à 60%**

DÉVELOPPEMENT RÉSIDENTIEL SEMI-RURAL SHERBROOKE

**TERRAINS DE 16 000 À 25 000 P.C.**  
En bordure du prestigieux club de golf Longchamps

- Aqueduc • Électricité en arrière-lot • Prêt à construire

Financement disponible

une réalisation de : JPC SOCIÉTÉ DE PLACEMENTS    une division de : CUSTEAU GROUPE

Claude Pépin 820-4341    Charles Custeau 571-3743

**TERRAIN**

*Place Honoré de Balzac*

**Cité Jardin** Sherbrooke

Phase 1

Terrains pour maison unifamiliale  
Prêt à construire printemps 2006

- Lampadaires architecturales
- Électricité semi-souterraine
- Dans la continuité de la Place Edmond Rostand
- Troitoir architectural
- Entrée de prestige

**Pré-vente réservez dès maintenant!**

Pour infos. : Charles Custeau 571.3743    Denis Custeau 566.8866 ext. : 216

195054

**CONDO**

**CONDOS**

**NOUVEAU! avec ascenseur**

SECTEUR CARREFOUR DE L'ESTRIE  
rue Thérèse-Casgrain via rue des Chênes

**HORAIRE:**  
Lundi au vendredi 9 h à 16 h  
Samedi 10 h à 15 h

LES CONSTRUCTIONS Jacques Vallée 2006 inc. **821-0109**

195490

**MAISON**

## NOUVEAU!

Maison à visiter, au 1867, rue De La Croix, secteur Ascot (par Dunant, Thibault).

**Financement sur place.**

Mont Bellevue

De La Croix    Dunant    Thibault    D'orlean    Belvédère

**CONSTRUCTION RAFCO**

569-4977    cell. : 821-0770

**Porte ouverte samedi et dimanche, 13 h à 16 h 30**

**QUALITÉ HABITATION**

196086

**TERRAIN**

**La campagne en ville...!**

**Nouveau développement**

**Le Boisé JA-RO**

Bornés et cadastrés.

**10 terrains de prestige**  
54 000 pi<sup>2</sup> et plus • Secteur paisible

**5 min. de tous les services**

Inf. : (819) 562-4204

200876

# PROJET EN TÊTE? *Nous sommes là!*

CONDO & LOFT

## CONDOS & LOFTS

Une expérience urbaine unique  
www.condosduvallon.com

### LES CONDOS DU VALLON

Site carré Mi-Vallon, Rock Forest  
Gilles Poulin, promoteur

563-5039 572-0880

PORTES OUVERTES  
Ce samedi de 14 h à 16 h

1635 Morand  
(via Mi-Vallon et Marini)  
Rock Forest



PROMOTION SPÉCIALE  
**LIQUIDATION**  
de CONDOS-MODÈLES

RABAIS **5 000 \$**  
D'UNE VALEUR DE

201199

## TERRAINS près du MONT BELLEVUE

à partir de **170 \$ / pi<sup>2</sup>**

- Plans de maisons disponibles.
- Garantie maisons neuves.



Maison modèle à visiter

**Bungalow**

4 ch. à c. Rue De La Croix.

**159 500 \$**

taxes incluses

TERRAIN

TERRAIN

TERRAIN

## MAGNIFIQUES TERRAINS

### ROCK FOREST

PRÈS DU PARC CENTRAL  
TRAVAUX PERMANENTS INCLUS

Pour l'automne :  
- Rue pour 3-4 log.  
- Impasse pour cottage

Disponibles immédiatement,  
TERRAINS pour unifamiliales

POSSIBILITÉ DE RÉSERVER

Louise Chrétien (819) **846-3779**

200176

## Construction et rénovation J.M. Langlois inc.



Bureau de vente :  
1093, rue Des Tourterelles, St-Élie.  
Ouvert de 13 h à 16 h, du lundi au vendredi et le soir.

Nous pouvons vous bâtir sur vos terrains ou sur votre terrain.

RBQ 2842-4414-46 Pour inf.: 829-9763 - Cell.: 620-7580

201137

## Domaine Forest

# Grand Lac Brompton

Nouvelle phase  
**30 grands terrains avec accès au lac. Marina**



**843-8300**

ou  
domaineforest.com

197186

## Domaine de la Campanule Développement de prestige

### OUVERTURE de la PHASE 3

GRANDS TERRAINS BOISÉS AVEC AQUEDUC.  
À PARTIR DE **33 000 pi<sup>2</sup>**.

Près de tous les services

Rue Labbé à Rock Forest  
(À 4 km de l'Université de Sherbrooke)  
www.domainecampanule.com

Suzanne et Réjean Lessard  
(819) **864-6745**



Terrains bornés par le ruisseau

195879

## NOUVEAU PROJET DOMICILIAIRE Le Plateau du boulevard

### Rock Forest (près de l'ancien Wal-Mart)

#### TERRAINS

- Terrains de 6 225 à 13 700 pi<sup>2</sup> pour bungalows et cottages.
- Travaux permanents et contrat notarié inclus.
- Prêts à bâtir.
- Avec l'entrepreneur de votre choix.



Bur. : (819) **569-0079**

Cell. : (819) **572-3272**

WWW.GA-MON.COM

195087

Alain Garon Nelly Simon

## FLEURIMONT

Secteur école Desranleau

NOUVEAUX TERRAINS RÉSIDENTIELS

Domaine du ruisseau d'Armande  
A voir absolument!

Rue Virginie Laflamme  
(Via ch. Duplessis et ch. Lemire)

- TOUS LES SERVICES INCLUS  
- CONTRACTEUR DE VOTRE CHOIX

Près parc, école, piste cyclable et à 5 min. du CHUS

Une réalisation du groupe BCDL promoteur immobilier

345-0576 - 829-8042



197447

www.lemonarque.ca

## Domaine Le Monarque

Luxeux domaine



(819) **563-1431**

Possibilité : possession immédiate.

#### Luxeux condos 4 1/2 et 5 1/2

- Foyer au gaz
- Système d'alarme
- Intercom visuel relié à l'entrée du domaine
- Planchers chauffants (rez-de-chaussée)
- Fixtures et luminaires de qualité supérieure
- Comptoirs en granite
- Remise 5 pi x 10 pi
- Vastes abris d'autos (rez-de-chaussée) balcons (étage) 12 x 22 et 12 x 26

#### Un Club House pratique

Piscine creusée, foyer, spa et sauna, appareils de conditionnement physique, une cuisine complète, bar, système de son et cinéma maison.

#### Venez nous voir!

Heures de visites libres:  
Du lundi au vendredi de 10 h à 17 h  
Samedi et dimanche de 12 h à 16 h

Pour visites sur rendez-vous:  
(819) 563-1431

Domaine Le Monarque  
677, 12<sup>e</sup> av. Nord Sherbrooke



198289

TERRAIN

TERRAIN

AUTOCONSTRUCTEUR



Autoconstructeurs et entrepreneurs  
Économisez temps et argent avec nos maisons en kit fabriquées selon vos plans et livrées sur votre site de construction.

Pour une évaluation, contactez

Gaétan Houle

Tél. : (819) 352-6683

Courriel : houlegaetan@videotron.ca



199535

## UN TERRAIN SELON VOS BESOINS



CHOIX DE TERRAINS pour:

- Unifamiliale
- Cottage
- Jumelé
- Quadruplex

## LUC ÉLIAS



Sur rendez-vous  
www.carremivallon.ca

Bur.: (819) **829-1010**

Cell.: (819) **620-3295**

197162

Re/Max D'Abord Inc. et ses franchisés - Courtier immobilier agréé



**NATHALIE  
LAPOINTE  
NICOLE  
FORTIN**

822-2222



**NOUVEAU ! SPLENDEIDE  
PROPR.** sur terrain de près  
de 30 000 pi<sup>2</sup> avec piscine  
creusée. Hall majestueux,  
grandes pces, cuisine de  
rêve, possibilité de 6 ch., 3 s.  
de bains dont 2 à l'étage.  
Décor de goût. Découvrez-  
la!



**NOUVEAU ! 2 ACRES.** Beau  
cottage aménagé sur 3  
étages, pl. de bois franc,  
armoires de cuisine en bois,  
grandes pces, poêle à comb.,  
garage. Beau terrain. A voir!



**NOUVEAU ! ROCK FOREST,**  
à deux pas de l'école Boisjoli,  
dos au boisé. Charmant  
cottage, armoires de cuisine  
en merisier, pl. de bois franc,  
foyer au salon, 3 ch. à l'étage,  
garage, patio. Piscine, remise.  
Vous n'avez qu'à vous  
installer!



**NIL  
LAFOREST**  
868-6666



**SUPERBE VUE ET COUCHER DE SOLEIL.** Qualité  
supérieure, plafond 9 pieds, planchers bois franc.  
4 1/2 + 4 1/2 avec sous-sol. 139 900 \$ et 159 900 \$  
+ taxes.

**MAGOG  
NOUVEAU PROJET**

Les condos  
du Belvédère  
(rue St-Alphonse Sud)

**PORTES OUVERTES**

samedi  
de 13 h à 16 h  
Livraison  
1er juillet 2006



**JACQUELINE  
DESAUTELS**  
843-7352



Sia : 051787. **SECTEUR  
RECHERCHÉ.** Construc-  
tion supérieure. Plu-  
sieurs pièces à faire  
rêver. Magnifique jardin  
de fleurs vivaces, terrain  
privé avec arbres matu-  
res.



Sia : 050572. **MAGNI-  
FIQUE RÉSIDENCE** avec  
de belles pièces chaudi-  
ères, plafonds avec  
caissons, foyer de pierre,  
atelier attenant idéal  
pour artiste. Beau terrain  
aménagé avec arbres  
matures.



Sia : 054698. **LAC  
MIROIR.** Chalet 4  
saisons avec de belles  
pièces, foyer au salon.  
Beau terrain avec grand  
patio au bord de l'eau.  
Vendu meublé.



**FRANÇOISE  
LABBÉ**  
868-6666



**CHALET-RÉSIDENCE,** gar. double  
bois rond. 30 min. de Sherb. Vue  
sup., gr. ch. au 2e étage avec bain  
sur pattes, pièces de vie et s. b.  
avec douche au rez-de-ch. 1,4  
acres avec 175 pi sur le bord de la  
Rivière St-François. 198 000 \$.  
Sia 57441.

**NOUVEAU - Bord de l'eau**



**30 MIN. DE SHERBROOKE.** Belle  
rés. avec 150 pi env. sur le Lac  
Louise (navigable), nouv.  
développement, avec terr. de  
plus de 1 acre, privé, boisé  
mature. Intér. charmant, 4 c.c., 2  
s. b., pièces de vie ouvertes sur  
le lac et couchers de soleil. Rêve  
à réaliser, à 249 000 \$ seulement.



**MAGNIFIQUE TERRAIN** sur  
le bord de la Rivière Fraser, à  
quelques min. du village  
d'Orford. Env. 200 pieds sur la  
rivière, avec cascades. Entrée  
faite. Beau plateau pour  
construire. Sia 60142.



**MYLÈNE  
BOURDAGES**  
822-2222



**Superbe cottage,** terrain +  
d'un acre boisé, près  
d'Orford. Pièces à aire  
ouverte, s. de bain luxueuse,  
pl. céramique et b. franc,  
chauff. radiant, gar. simple  
attaché. Finition extérieure à  
terminer par le propriétaire.

**NOUVEAU PRIX**



Impeccable, aire ouverte, toit  
cath., décoré avec goût, pl. b.  
franc, 3 c.c., poss. 4. Bains  
tourbillon, pcl au s.-sol, sect.  
recherché, c.-de-sac, gr. terr.  
privé de 14 000 pi ca, bordé d'une  
haie, décor enchant., pas de  
voisin à l'arrière, pisc. h.-terre +  
patio. Nouvelle maison sans  
tracas. 209 000\$



Site enchanteur de +- 20 acres. Rés.  
ancestrale rénovée, verrière, gr.  
pièces ensoleillées, pl. b. franc,  
boiseries, entrée indép. au s.-sol.  
Pisc. creusée, pergola, gar. double  
détaché en béton + un garage de  
45 X 60 pieds, cul-de-sac. Plus  
qu'une maison : un mode de vie!!!



**MARIO  
DOYON**  
822-2222



Grand bungalow tout brique  
+- 1 500 pi ca, 3 c.c. Grand  
terrain de 120 pi de façade.  
Abri d'auto, garage détaché.  
Arbres matures. Vendu sans  
garantie de qualité. Faites  
vite! SIA 056894

**LAC MEMPHRE MAGOG**



À Chérive, accès à la plage lac  
Memphremagog, à la pisc. et  
tennis. Foyer au bois, ch. maîtres  
avec walk-in. Terrain ent. amé-  
nagé, arbres matures, patio, spa,  
remise. Frais d'entrée 3 000 \$.  
Frais commun d'entretien  
1 825 \$/an. SIA058943

**CANTON STANSTEAD**



Constr. 2000, au coeur du vill.  
Fitch Bay, près du parc municipal,  
à qq pas du dépanneur. Plage et  
desc. à bateaux. Pl. de bois et  
céramique, s.-sol aménagé. Beau  
gr. terrain, remise 10 x 13. Projet  
clé en main ! Faites vite !  
SIA059220



**MARIE-JOSÉE  
HOTTE**  
822-2222



**BEAU COTTAGE VICTORIEN,**  
très grands espaces, beaucoup  
de luminosité, pl. bois et  
céramique au r.-de-ch., foyer au  
salon, très fonctionnel, amé-  
nagé sur 3 niveaux. Quartier de  
choix ! 214 900\$

**U. de S.**



**TRÈS GRAND BUNGALOW**  
de 4 chambres sur le même  
niveau, cuisine de chêne,  
planchers de bois franc.  
Superbe fenestration. Terrain  
de 100 x 100, en plein coeur  
du quartier universitaire.

**QUEST**



**POUR LE PRIX D'UN LOYER,**  
vous serez propriétaire! Très  
grande propriété sur 3 étages,  
intérieur très propre et  
rénové. Située près des  
écoles primaires et des  
services. 99 900\$



**MARC  
BRETON**  
822-2222



**EAST ANGUS,** comme à la  
campagne, à deux pas de  
l'école et du terrain de golf.  
Constr. 1996, 3 ch. à c.  
Terrain de 175 x 385 pi. Faut  
voir. 187, rue Boudreau.  
118 000 \$.



**QUARTIER UNIV.** Duplex (2 x  
5 1/2), b. franc, 1 ou 2 log.  
libres à l'acheteur. Portes et  
fenêtres changées. Terrain  
privé. Beaucoup de stat.  
1401-1403, rue Cabana,  
Sherb. 159 900 \$.



**QUALITÉ ET BON GOUT.**  
Constr. 2004, plafonds à 9 pi,  
 finition supérieure, cuisine et  
salle de bains remarquables,  
salle à manger + dinette.  
Patio avec toiture, envir.  
Paisible, à 5 min. C.H.U.S.,  
3475, rue du Cerf,  
Fleurimont. 419 000 \$.



**MANUELA  
OGEZ**  
822-2222



**LE BOIS BECKETT EN ARRIÈRE DE CHEZ  
VOUS.** Cette maison où « il fait bon vivre  
» à tout pour votre famille. Vaste entrée, 4  
ch. à c., 2 s. b., grande salle familiale,  
garage...



**VIEUX NORD.** Discrète, mais superbe. Avec  
ses hauts plafonds, ses salons avec foyer et  
son terrain très privé, elle vous enchantera. 5/6  
ch. à c., 2 1/2 s. b.



**DANS UNE DES PLUS BELLES RUES DU NORD,**  
sur un superbe terrain, proche du bois Beckett.  
Découvrez cette maison, 4 ch. à c. (poss. 6), 3 s.  
b., suite des maîtres. Piscine creusée, garage.  
Transfert. Libre immédiatement.



**WEEDON.** Ce « chalet-maison » vous  
enchantera au milieu de son terrain de 60  
000 pi<sup>2</sup>, privé. Intérieur chaleureux de bois.  
Grand garage et surtout la nature!



**LINDA  
CHAPDELAINE**  
822-2222



**TERRAIN** de ± 45 acres, zoné  
blanc, avec partie boisée. Bon  
investissement. Le zonage  
permet aussi certaines activi-  
tés commerciales.  
Renseignez-vous!

**ROCK FOREST**



**UNIFAMILIALE,** 3 ch. à c., 3  
s. b., très propre. Dans un  
quartier de choix.

**ROCK FOREST,  
RUE DE LA FRONTIÈRE**



**TERRAIN CADASTRÉ** de 70 x  
± 100 pour construction  
résidentielle, dans secteur  
recherché. Les travaux  
permanents d'une valeur de  
12 000 \$ sont inclus dans le  
prix de vente. Évaluation  
municipale de 23 000 \$. Prix  
demandé : 19 500 \$.  
Faites vite!



**ÉRIC  
FAUBERT**  
822-2222



**MI-VALLON.** Charmante, dans  
un rond-point, secteur de choix.  
Imm. terrain 11 000 pi<sup>2</sup> sans  
voisin à l'arrière. Int. spacieux et  
luxueux. Prés de l'école La  
Maisonnée. Le luxe, la tranquillité,  
la proximité et la qualité de vie...

**TRIPLEX**



**ROCK FOREST.** 3 x 4 1/2 avec  
entrée indépendante. Tous  
renovés : planchers flottants,  
fenêtres à manivelle et portes  
patio neuves. Le tout d'une  
propreté intensive. Terrain bien  
aménagé, sans voisin arr. Vite,  
vite, demain il sera trop tard !

**BISHOPTON**



**PARADIS DE 1,2 ACRES.** Sup.  
cott., constr. supérieure, gr. ga-  
rage détaché sur 2 étages. Magn.  
jardin, arbres fruitiers, vigne et  
poulailler. 173 900 \$. Wow !



**CHRISTIAN  
THÉRIAULT**  
822-2222



**ROCK FOREST.** Grand bung.,  
3 ch. à c., planchers de b. fr.,  
nouvelle salle à manger, s.-sol  
fini. Peut recevoir garderie ou  
loyer 3 1/2. 057087.



**MARBLETON.** Quadruplex (4  
x 4 1/2), centenaire, toujours  
loué. Propriétaire occupe 2  
loyers. Plusieurs rénovations  
faites. Beaucoup de boiseries.  
Grand garage (24 x 60). Situé  
sur le bord de l'eau.  
Prix : 259 000 \$.



**NORD.** 73 logements toujours  
loués, plusieurs rénovations  
faites, fenêtres, système de  
chauffage. Bonne clientèle.  
Très bien situé, près de tous  
les services. 057613.



**CLAUDETTE  
GAMACHE**  
822-2222



**NOUVEAU. DEAVILLE.** Vous  
aimez la nature? La voici! Grand  
bung. construit 1995, abri d'auto,  
foyer, solarium arrière plein  
soleil. Vue spectaculaire sur le  
Lac Magog, piste cyclable. De  
l'espace, voisin éloigné. Terrain  
boisé de 180 x 300 aménagé par  
professionnel.

**VISITE LIBRE  
LE DIMANCHE 16 AVRIL  
DE 14 h À 16 h**



**BIENVENUE AU 680, RUE VIMY,  
ROCK FOREST**  
**IDÉALE POUR TRAVAILLEUR  
AUTONOME.** Secteur très en  
demande. Construction 1995,  
résidence à papiers, 2 foyers.  
Boisé à l'arrière. Disponible  
rapidement. 175 000 \$.



**ASCOT.** Magnifique propriété  
(2004), clé en main, 2 s. bains, 3  
ch. à c., abri d'auto, entrée  
indépendante par le s.-sol, entrée  
boisée, armoire de chêne, porte  
jardin, patio 24 x 12, remise.



**JEAN  
BLAIS**  
574-2225



**LA CAMPAGNE, À 5 MIN. DE LA  
VILLE!** Maison de bon goût, sur  
terrain très privé, secteur de  
choix. Pl. bois dans ch. pièce,  
cuisine laboratoire. 10 min. de la  
montagne et terrains de golf.  
Faites vite! Excellent rapport  
qualité/prix.



**ASBESTOS - SUPERBE PRO-  
PRIÉTÉ** de construction ré-  
cente, 4 c.c., 2 s. b., grand sa-  
lon à aires ouvertes, salle fa-  
miliale au s.-s. et garage  
chauffé.  
Seulement 139 000 \$.



**VILLAGE ORFORD.** Condo au  
pied des pentes de ski et piste  
cyclable. Idéal pour utilisation  
personnelle ou pour placement.  
Peut être loué à l'année ou à la  
saison. Un condo, oui, mais aussi  
un mode de vie. Piscine et tennis.



**LISE  
LEBLANC**  
822-2222



**ACCÈS GRAND LAC  
BROMPTON -** Cottage de  
qualité supérieure. Grandes  
pièces à aires ouvertes.  
Terrain 1.2 acre. Quai privé.  
Nouveau prix. Occupation  
immédiate.



**BUNGALOW ET COMMERCE**  
- Possibilité commerce près  
de la maison. Bungalow 24 x  
40 pi, garage 44 x 28 pi,  
chauffé. Idéal pour camion-  
neur. Terrain commercial 76 x  
200 pi longeant la rivière.



**COCHEZ VOS BESOINS.** 3  
ch. à c. Près des magasins,  
terrain de jeux, piste cyclable.  
Spa 6 places, salle de bains  
rénovée avec bain  
thérapeutique, salle familiale  
avec foyer au gaz. Plusieurs  
fenêtres changées, toiture  
2001. Abri d'auto et garage  
attaché. Votre famille et vous  
méritez ce qu'il y a de  
meilleur.

## Habitation

# La mention *Energy Star* plus pertinente que jamais

PRESSE CANADIENNE

QUÉBEC — Avec la hausse appréhendée des tarifs d'Hydro-Québec, celle de 7,9 pour cent approuvée dernièrement par la Régie de l'énergie concernant principalement l'électricité de chauffage et de climatisation, il est temps, plus que jamais, de se tourner vers les appareils domestiques économes en énergie. Particulièrement ceux qui portent le sceau *Energy Star*.

Conseiller au service de l'Agence de l'efficacité énergétique du Québec (AEEQ), André Lacroix soutient que les appareils étiquetés de la sorte sont «la crème» de l'économie d'énergie. «Leur rendement est de 10 pour cent à 50 pour cent supérieur à la moyenne des appareils de même catégorie», plaide-t-il.

*Energy Star*, dit-il, est un symbole facilement reconnaissable sur les appareils, articles ou emballages. De source américaine, mentionne-t-il, il gagne progressivement le monde, atteint une grande notoriété en Europe, prend du galon chez nous sous l'empire de Ressources naturelles Canada.

Ce symbole s'accorde cependant à une qualité au moins «honnête» des produits, lesquels sont d'ailleurs soumis à un train d'exigences techniques. Car, dit Hydro-Québec dans sa réclame, n'est pas «Star» qui veut.

La société d'État est si convaincue du bien-fondé de *Energy Star* qu'elle offre actuellement une re-

mise de 50 \$ à tout acheteur d'un frigo de huit pieds cubes et plus, ainsi homologué.

Puis, lorsque *Energy Star* «signe» un appareil électroménager portant déjà le sceau EnerGuide qui en spécifie la consommation, il est difficile, estime M. Lacroix, de faire mieux.

Les fournaises au gaz, à l'électricité ou au mazout, les lave-vaisselle, laveuses, congélateurs, déshumidificateurs et climatiseurs sont au nombre des équipements admissibles à la certification *Energy Star*. «Cherchez donc le symbole», insiste le conseiller en économie d'énergie de l'AEEQ.

## Autres appareils

Il y a aussi les ordinateurs, leurs moniteurs (écrans) et imprimantes, et même les télécopieurs (fax).

La chaleur que dégage un ordinateur donne à croire qu'il est dépensier en énergie. «Lorsqu'il y en a un certain nombre dans une pièce, ce peut être commode l'hiver, mais non l'été. Dans ce dernier cas, il en résulte une demande plus grande de climatisation», suppose M. Lacroix.

À la liste des appareils admissibles, on peut joindre, d'après Ressources naturelles Canada, les thermostats programmables, les ventilateurs de plafond, les ventilateurs de hottes de cuisine et de salle de bains, les thermopompes «air» et géothermiques.

Mais le fluorescent compact ho-



LA PRESSE, ARCHIVES

**Avec les hausses récentes et appréhendées des tarifs d'Hydro-Québec, il est temps, plus que jamais, de se tourner vers les appareils domestiques économes en énergie qui feront passer les vieux électroménagers pour d'insatiables dévoreurs d'électricité.**

mologué *Energy Star* demeure l'article le plus accessible - et sans doute le plus populaire - en raison de sa grande fréquence d'utilisation, de son rendement et de son prix abordable à présent. «Il est 10 fois plus durable qu'une ampoule ordinaire et

consomme quatre fois moins d'électricité. Lorsqu'on en achète un, outre le symbole *Energy Star*, il faut prendre en compte le nombre de lumens. Plus il est élevé, plus l'éclairage est net», reprend M. Lacroix.

Enfin, comme leur durée de vie

utile est de 6000 à 10 000 heures, on ne les change qu'à l'occasion. Ce qui est particulièrement opportun dans les endroits difficiles d'accès. De plus, acquiesce André Lacroix, on envoie moins d'ampoules brûlées dans l'environnement.



**Louise Beaudoin-Gagnon**  
Propriétaire

## Soyez toujours gagnant avec l'expérience et l'excellence!



Courtier immobilier agréé

**Gilles Anctil**  
Agent immobilier affilié

**Lise Arsenault**  
Agent immobilier affilié

**Richard Blain**  
Agent immobilier affilié

**Guy R. Bouchard**  
Agent immobilier affilié

**Denis Cyr**  
Agent immobilier affilié

**Hélène Dion**  
Agent immobilier affilié

**Ginette Dostaler**  
Agent immobilier affilié

**Gina Dubé**  
Agent immobilier affilié

**Stéphane Faucher**  
Agent immobilier affilié

**Maryse Garand**  
Agent immobilier affilié

**Monique Gélinas**  
Agent immobilier agréé

**Johanne Grenier**  
Agent immobilier affilié

**Françoise Godbout**  
Agent immobilier affilié

**Sylvie Lamothe**  
Agent immobilier affilié

**Judith Lapointe**  
Agent immobilier affilié

**Sylvain Pineault**  
Agent immobilier affilié

**Rollande Richer**  
Agent immobilier affilié

**Augustine Simard**  
Agent immobilier affilié

**Andrée Toulouse**  
Agent immobilier affilié

**2628, rue King O. Sherbrooke**      **820-0777**  
[www.immobilierestrie.com](http://www.immobilierestrie.com)

## Tour d'horizon

### AU CHALET DES ÉRABLES

Repas de cabane à sucre de qualité. Venez goûter et voir la différence! Très facile d'accès. Réservez au 875-5315

### BRUNCH CABANE À SUCRE

à l'Érablière Luc Bolduc. Mars et Avril. Sleigh ride. Réservez tôt au 819-875-3022

### CENTRE LE BEL ÂGE DE WINDSOR

6, 6e ave, Windsor. 15 avril, danse avec l'orchestre "Les Polyvalents" Ouverture à 19 h. Apportez vos consommations. On soulignera Pâques. 845-2201, 845-5631, 845-7890

### DANSE ÉCOLE COEUR-IMMACULÉ

Ce soir de 19h30 à 23h. Disco Hélène & Gilles Denis. Info 829-0246 / 562-2542.

## Tour d'horizon

### DANSE ÉGLISE STE-FAMILLE

ligne et sociale, samedi 19h30 à 23h30. Jean-Guy Lavoie: 864-6250

### ÉCOLE STE-FAMILLE,

groupe Énergik. Danse soc./groupe, tous les samedis à 20h30. Tél.: 562-8192.

### LA COOPÉRATIVE DE SERVICES

à domicile de l'Estrie tient son assemblée générale annuelle le 27 avril 2006 de 13 h 30 à 16 h au Pavillon Argyll, Édifice Norton situé au 460, Argyll, Sherbrooke. Confirmez votre présence avant le 20 avril, 16 h, au 823-0093.

### PRATIQUE DE DANSE SOCIALE À L'ÉCOLE MITCHELL

Vos hôtes, Ginette et Gilles 564-1082, 572-1160.

## 2 PROPRIÉTÉS, BUNGALOWS

## 2 PROPRIÉTÉS, BUNGALOWS

15 PIÈCES EST type cottage, très grand (3800 pi.ca), 6 c.c. 3½ s.b., aire ouverte (s.manger-cuisine), 179 500\$. 346-7418

## 2 PROPRIÉTÉS, BUNGALOWS

3 KM CHUS cottage campagnard 1996, 3 c.c., 2½ s.b., b. f./céram., foyer, syst. alarme, terrain 48 000 pi², 270 000\$. 822-3173

### ★ 2 ACRES ★

Très joli bung. à la campagne, 4 c.c., piscine creusée, garage attaché. **RENÉ FAVREAU**, agent imm. affilié, Royal LePage Avantage, 562-6000

+



# VOUS SONGEZ À **CONSTRUIRE** OU À **AGRANDIR** **VOTRE MAISON ?**

- Vous pensez confier tous vos travaux à un entrepreneur général ?
- Vous souhaitez les réaliser **en partie** vous-même ?
  - Dans ce cas certaines obligations doivent être remplies.

Pour tous renseignements additionnels, communiquez avec nous aux :

- **819-348-4115**
- **1-888-842-8282**

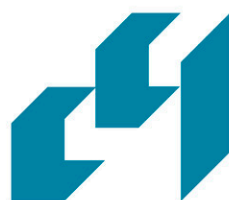

Commission  
de la construction  
du Québec

**[www.ccq.org](http://www.ccq.org)**

**2 PROPRIÉTÉS, BUNGALOWS**

40 x 28 - 32 DANS TOURELLE 2 c.c., pl. flottant, s. à manger et salon bois franc, cuisine céramique. Belle vue. Nouveau nord, près du carrefour, autoroute, parc, autobus. Const. 2006, garantie APCHQ. 179 500\$ + taxes. Constructeur, 819-569-7991.



**ROYAL LEPAGE**  
AVANTAGE  
Courtier immobilier affilié  
franchises indépendantes et autonome de Royal LePage  
**ANDRÉE POULIN**  
(819) 822-2211

**Près de Beauvoir**  
Coup de cœur assuré. Magnifique propriété sur + ou - 2 acres, 5 ch. à c., solarium d'été.

**Canton de Magog**  
la campagne à la ville. Terrain 35 000 pi<sup>2</sup>. 3 ch. à c., grandes pièces éclairées.

**St-Elie**  
Joli bungalow sur terrain de 200 x 400. Garage 2 étages. Ruisseau sur le terrain. Il faut voir!

**2 PROPRIÉTÉS, BUNGALOWS**

À FLEURIMONT rue Des Glaieuls, bungalow brique 1996, 2 c.c., pavé uni, piscine, 129 000\$. 819-346-5552.

ASCOT, À PROXIMITÉ des services, bung. 3 c.c., garage. 139 000\$. Offrez-vous de la qualité. SIA 059026. **BERNARD COULOMBE - Bii**, courtier imm. agréé 832-2043.

ASCOT CORNER - BUNG. 28x34  
Garage attaché 20x26, terrain 180x200, 3 c.c., 1 s.b., éch. d'air, syst. d'alarme: 136 000\$. Tél.: 832-4521.

À ST-ÉLIE Superbe const. 2005, aire ouverte, gr. terrain boisé 36 000 pi ca, tous les services incl., rue sans issue à 8 min. Carrefour, finition int./ext. de qualité, boiserie bois franc, armoires merisier, céramique, grandes fenestration, foyer haut de gamme, mezzanine, pl. cathédrale, portes française, gr. patio 16x28 en cèdre, 2 s.b., salle d'eau, 2 c.c., un bureau, salle fam., sous-sol fini. Une visite vous laissera sous le charme, 225 000\$. Patrick 820-2407 avant-midi.

BELLE MAISON champêtre, près d'un acre. 2 min. du Mont Orford. 2 c.c., 1 1/2 s.b., bain tourbillon, 2 foyers murs briques, adoucisseur d'eau, bal. cent., échangeur d'air. Taxes minimales 150' du chemin. Arbres matures. 145 000\$, 868-1190

**2 PROPRIÉTÉS, BUNGALOWS**

**REGARDE, moi c'est là que je la veux ma Maison Alouette**  
LES MAISONS *Alouette*  
LA TRANQUILLITÉ TOTALE  
www.maisonlouette.com  
450 539-3100

**BROMPTON**  
Occasion exceptionnelle! Terrain 2 acres, boisé, en pleine nature et extrêmement bien situé. Secteur calme, très recherché par les amateurs de quiétude et de qualité de vie. Idéal pour maison de campagne ou résidence secondaire. La belle vie dans un environnement enchanteur et la garantie de profiter de la **TRANQUILLITÉ TOTALE**.

**2 PROPRIÉTÉS, BUNGALOWS**

**REGARDE, moi c'est là que je la veux ma Maison Alouette**  
LES MAISONS *Alouette*  
LA TRANQUILLITÉ TOTALE  
www.maisonlouette.com  
450 539-3100

**SECTEUR ST-ÉLIE**  
Magnifique terrain boisé de 15 000 pi.ca. secteur familial très recherché, situé à 10 minutes à peine du village, tous les services à proximité. Idéal pour couple avec enfants. Pistes de ski et golf (Mont-Orford) et lac Memphrémagog à quelques kilomètres. Très belle qualité de vie et **TRANQUILLITÉ TOTALE assurée**.

**2 PROPRIÉTÉS, BUNGALOWS**

BUNG. 40x32 sect. univ., 6 c.c., 2 s.b., chauff. élect./thermo., poss. revenus, disp. 1er mai: 162 500\$. 823-2111 / 849-0564.

**UNE PERLE RARE !**  
179 000 \$  
Secteur recherché de l'est de la ville. Maison tout brique avec intérieur complètement redessiné, décorée avec goût. Piscine creusée chauffée, système d'arrosage pelouse, système d'alarme. Une résidence aussi bien dessinée pour votre place d'affaires.  
**José Lacroix**  
agent imm. affilié  
(819) 847-3400  
Sutton  
COURTIER IMMOBILIER AGRÉÉ  
Groupe Sutton de l'Estrie

**Sutton**  
Courtier imm. agréé  
Groupe Sutton de l'Estrie

**Jacques Parenteau**  
Agent imm. affilié  
829-7236

**Michel Ménard**  
Agent imm. affilié  
823-7474

**CANTON EATON**  
10 MIN. DE SHERBROOKE  
Cottage situé sur 20 acres dont 12 acres boisées et 8 en prairie. Décor chaleureux, 5 chambres, 3 s. b. Petite grange, hangar. Vue panoramique.

**FLEURIMONT**  
Joli cottage situé dans un secteur paisible. Fenêtres récentes en P.V.C., sous-sol aménagé. Piscine hors-terre avec un beau patio. Idéal pour une famille!

**CLEVELAND**  
104 ACRES  
À 45 min. de Sherbrooke. Superbe cott. d'autrefois, tout rénové, 7 ch., décor chaleureux. Potentiel pour gîte touristique, bigénération, travailleur autonome ou un 2e log. avec rev. Ferm. avec grange dont une partie isolée avec atelier. 90 acres boisées.

**ST-FRANÇOIS-XAVIER-DE-BROMPTON**  
Bord de l'eau, à 15 min. de Sherbrooke. Résidence avec beaucoup de fenestration, 5 chambres, toit cathédrale, grandes pièces éclairées, décor chaleureux. Havre de paix.

**RICHMOND**  
À 30 MIN. DE SHERBROOKE  
Grand cottage ancestral, bois franc et boiserie sont à l'honneur, véranda 4 saisons. Beau grand terrain, arbres matures. Quartier superbe.

**CLEVELAND**  
79 900 \$  
Vous recherchez la tranquillité? A 30 min. de Sherbrooke. Beau grand terrain aménagé, à la campagne. Maison 20 x 40, constr. 2001. Travaux à compléter. 2 remises, grand patio avec pergola. Pas de voisin. Faut voir!

**PRISME IMMOBILIER**  
COURTIER IMMOBILIER AGRÉÉ  
Jean-François Lemieux, agent immobilier affilié  
Ghislain Cloutier, agent immobilier affilié  
Caroline Nadeau, agent immobilier agréé  
www.prismeimmobilier.com **821-0000**

**ROCK FOREST. Bungalow impeccable,** 3 ch. à c., 2 s. b., poêle au gaz, s.-sol aménagé. Piscine, remise. Aucun voisin arrière. Près de l'aut. et de l'univ. Sherbr. *Premier arrivé, premier servi!*

**NOUVEAU. SHERBROOKE NORD.** Triplex tout brique, 2 x 5 1/2 pces et 1 x 4 1/2 pces. Rénovations récentes. Très bien entretenu. Revenu au 1<sup>er</sup> juillet de 23 592 \$. *Faites vite!*

**ROCK FOREST. Superbe résidence,** constr. 2004, 3 ch. à c., 1,5 s. b., bois franc, aires ouvertes, s.-sol aménagé et dégagé. Garantie APCHQ. À deux pas de l'école Boisjoli. *À voir!*

**ST-ÉLIE-D'ORFORD. 199 900 \$.** Jolie ferme, cottage constr. 1997, 3 ch. à c., poêle au gaz. Piscine, écurie de 16 x 24, terrain paysagé et clôturé de 3,10 acres. *La campagne à la ville!*

**NOUVEAU. ROCK FOREST. Bungalow,** constr. 2005, 6 ch. à c., 2 s. b., bois franc, armoires en bois teint, lattes de bois décoratives et boiserie, s.-sol aménagé et dégagé. Patio recouvert. *Ne cherchez plus!*

**NOUVEAU. ROCK FOREST. 139 900 \$.** Bungalow offrant 4 ch. à c. dont 3 au 1<sup>er</sup> plancher, 2 s. b., s.-sol aménagé, très bien entretenu. Abri d'auto fermé, remise. Terrain privé bordé de haies. *Une rareté!*

**ST-DENIS de BROMPTON**  
À 10 min de l'autoroute  
**COQUETTE PROPRIÉTÉ**  
- Avec 2 + 1 c.c., et s. à m., plancher de céramique, s.-sol aménagé avec poêle comb. lente, toiture 2005. Site boisé au bas de la montagne. Amants de la nature et de la tranquillité, c'est pour vous! Idéal comme 1<sup>er</sup> achat, seulement 129 000 \$. À qui la chance!

**IMMOBILIER Estrie**  
Courtier immobilier agréé  
**STÉPHANE FAUCHER**  
Agent imm. affilié  
820-0777

**ROCK FOREST**  
Cottage 5 c.c., 2 s. bains, bois franc à l'honneur, foyer. Possibilité d'aménager en bigénération. Grand terrain, piscine. *Faites une offre!*

**JONATHAN GRANDMONT**  
Agent immobilier affilié

**JACINTHE DUBÉ**

**#909. Nord - Secteur Hélène-Boullé,** cottage brique et pierre, 9 belles pces, 3 ch. à c. à l'étage, 2,5 s. de bains, bois franc, foyer au salon, comptoir en granit, combustion lente au sous-sol. Terrain magnifique.

**#913. A 30 minutes de Sherbrooke - Eaton,** ferme de 168 acres dont 150 boisées. Résidence récente, 4 ch. à c., bois franc et céramique. Garage détaché. Endroit très privé et tranquille.

**#914. Bord de l'eau - 135 pi sur lac Magog** face à Orford et coucher de soleil, arbres matures. Site paisible, rue sans issue, services municipaux. Chalet 4 saisons chaleureux.

**2<sup>e</sup> vendeur individuel au Québec** **5<sup>e</sup> vendeur individuel au Canada**  
pour Royal LePage  
Je vous invite à visiter toutes mes maisons à vendre, sur mon site internet :  
**www.jacinthe-dube.com**  
Pour plus d'information, communiquez avec moi.  
**564-5000**  
**ROYAL LEPAGE**  
**JACINTHE DUBÉ**  
COURTIER IMMOBILIER AGRÉÉ

**#915. East Angus - Résidence brique et aluminium,** 10 belles pces claires, armoires, planchers et boiserie chêne et frêne, foyer double, aménagement paysagé complet superbe. Vue panoramique.

**#916. Ouest - Maison centenaire** très bien rénovée, cachet ancien conservé, bois franc, céramique et boiserie. Ambiance chaleureuse, bureau indépendant. À voir!

**#898. 220 pi sur petit lac Brompton -** Orientation sud, vue incroyable. Résidence 4 saisons avec fenestration remarquable et mezzanine. Lac navigable !

**SHERBROOKE NORD**  
Nouveau, vaste propriété offrant 6 c.c. dont 4 au 2<sup>e</sup> étage. Pl. bois franc et céramique. S.-sol aménagé. Terrain très intime avec piscine. Vendeur motivé.

**PRÈS UNIVERSITÉ**  
Nouveau, transfert. Cottage sur 3 étages. Pl. bois franc et céramique, 4 c.c., 2 s. bains. Grand terrain de 185 pi de profond. Localisé dans un rond point. Endroit de rêve pour élever ses enfants.



**2 PROPRIÉTÉS, BUNGALOWS**

**BELLE RÉSIDENCE** située près CHUS, avec garage adjacent, terrain boisé, aménagement ext. avec plan d'eau, 3 c.c. à l'étage, 2 salons, 1 bureau, pl. bois fr. et céramique, asp. central, thermopompe et éch. d'air, s.-sol fini. Par proprio. **562-5043.**

**★ BROMPTONVILLE ★**

Impeccable maison à paliers, 3 c.c., const. 1988, garage, piscine. Près école et parc, au 91 De La Croix sud. 167 500\$. **DOMINIC GLAUDE, agent immobilier affilié, Royal Lepage Sélection, 565-3000 poste 55 www.dominicglaude.com**

**CAMPAGNE PRÈS DE LA VILLE** constr. 98, terr. 1.5 acre, 2 lacs, pl. bois fr., entrée ind. au s-sol, 189 000\$. 569-1264, 348-6210.

**CHEMIN STE-CATHERINE, 7 KM UNIV.** cottage, const. sup. 3 c.c. + bureau, aires ouv., bs fr., foyer, 2 s.b., s-s. amén., piscine, remise, 38 865 pc., intime, bus. 864-9382

**CONST. 1992, SECT. U. de S.,** unifamiliale + demi sous-sol commercial, 1.48 acre, bel aménagement. 280 000\$, tel : 819-563-1123

**CONST. 2004, BROMPTONVILLE** cottage avec garage, 4 c.c. à l'étage, 2½ s.b., armoires bois franc, s.-sol fini à 80%, plancher chauffant partout, piscine, secteur du parc, 237 000\$. 846-3859 ou 578-4175

**CONSTRUCTION 2005**

grandes pièces, bien décorées, bien éclairées, 3 c.c., 1 bureau, 2 s.b., piscine, combustion lente, terrain boisé, secteur paisible, 260 000\$. 821-3471, cell 679-6067

**COTTAGE, COOKSHIRE**

2 étages, 2 s. bains, 4 c.c., pl. bois fr, armoires de cuisine merisier, rénové, piscine et garage. 135 000\$. Agents d'abstenir. 819-875-5608

**COTTAGE 3 c.c., 2 s.b., asp. central, éch. d'air, chauff. bois et électr., garage isolé 25x30, 300' de l'école, terrain 65x185 avec arbres centenaires et ruisseau. 658-2226**

**COTTAGE 3 c.c., sous-sol fini, armoires chêne, pl. bois fr. et céramique, stat. en al-phalte, gr. terrain paysagé avec haies de cèdre mature, spa, gazebo et remise. Quartier recherché Fleurimont, 169 000\$. 822-3446**

**DIRECTEMENT DE L'USINE FABRICATION** sur mesure, service d'architecture inclus. www.fermco.com, 1-800-463-3822

**DUPLEX, VIEUX NORD, RUE MOORE,**

2 grands 5½, chacun avec foyer et pl. b.fr., terrain + 5 000 pc., remise 2 ét., 4 pl. stats., rez-de-chaussée avec cave libre à l'acheteur. Libre juillet. 185 000\$. 819-350-8638

**EAST ANGUS, 13 terrains, 37 400\$ l'ensemble. Idéal pour contracteur. Sia 054991**  
**COMPTON, 27-1 chemin Hatley. Maison 3 c.c., 2 log. x 2½ avec grand garage 28 x 77 plus hangar, grand terrain aménagé. À qui la chance? Négociable! Sia 056909**

**FLEURIMONT,** maison de prestige tout en brique, 3 c.c., 2 s. bains, pl. bois franc pâle aux 2 étages, garage double + remisage sous le garage, piscine creusée, environnement chaleureux. Faut voir! Sia 058648

**LAC MAGOG, bord de l'eau, superbe maison de prestige, pl. de céramique, 3 c.c., 2 s. bains, grand salon circulaire tout vitré, sur grand terrain, accès au lac, garage double. Sia 059352.**

Pour un service professionnel, vente ou achat, veuillez me contacter.

**Royal Lepage Avantage**

**JACQUES BÉLÉVEAU**  
agent imm. affilié  
562-6000

**EAST ANGUS, bung. tout brique 26.5 x 48 pi, 4 c.c. au rez-de chaussée. Au bout d'une rue sans issue. Secteur paisible. 124 900\$**

**BORD DE L'EAU, 925 pi de façade sur la St-François à Bishopton. 19 acres zoné blanc. Joli bung. construction 97, 2 c.c. 279 000\$. Sia 058985.**

**ST-ISIDORE, grand cottage avec garage immense et grand terrain arrière. Situé à l'entrée du village. Eau et égouts municipaux. 89 900\$.**

**NOUVEAU, À ST-CAMILLE.** Maison ancienne en très bon état, beaucoup d'espace et de cachet, fenestration récente et abondante. Quelques petites rénovations à terminer. 129 000\$.

**BISHOPTON, cottage rénové, 4 c.c., aménagement superbe, planchers de bois, plafond 9 pi, beaucoup de cachet. Aspirateur central, échangeur d'air et +. Piscine hors-terre. À 25 min. de Sherbrooke. 119 000\$. Sia 058829.**

**DUPLEX, LAC MÉGANTIC.** Const. 1993, à l'extérieur de la ville. Revenu + de 10 000\$/an. Aubaine à 96 000\$. Faut vendre!

**UN CHÂTEAU À 279 000\$.** Const. 1870, lustre et boiseries anciennes, frêne massif laqué, escalier en érable piqué, foyer en granit, plus de 70 pieds de façade sur 2 étages. À 25 min. de Sherbrooke. À couper le souffle! Sia 059432.

**DRUMMONDVILLE, BORD DE L'EAU.** Belle propriété sur magnifique terrain, 3 c.c., 2 s. bains, bureau, foyer au salon, grand garage et beaucoup plus! 299 000\$.

**MARIO YARGEAU, agent immobilier affilié, La Capitale Estrie Coop, (819) 563-3000, cell. 821-1443**  
Pour voir les photos, visitez mon site [www.marioyargeau.com](http://www.marioyargeau.com)  
La satisfaction de ma clientèle est capitale!

**EAST ANGUS, face à la gare, spacieux bung. brique, garage attenant 30 x 62, aires ouvertes, rempli de belles rénovations, 2 entrées de cour, foyer. Vente rapide: 99 500\$. Louise Trépanier, courtier imm. agréé 832-3797 Limo-Bilier**

**2 PROPRIÉTÉS, BUNGALOWS**

**FLEURIMONT, résidence 4 c.c., 2 s. bains, fenestration Alcan et recouvrement toiture changés. Abri d'auto, piscine, 3 remises, terrain privé.**

**ROCK FOREST, luxueux cottage 2004, salle à dîner, belle s. bains et cuisine, bois franc partout, hall d'entrée. Superbe terrain boisé 75 x 140. Secteur de choix.**

**CANTON DE MAGOG, fermette 6.7 acres, demi-boisé, grand cottage 40 x 40 sur bois franc. Emplacement privé facile d'accès, à 2 pas des pentes de ski.**

**DEAUVILLE, grande résidence 4 c.c., 2½ s. bains, grand salon avec poêle à bois, salle à dîner, fenestration abondante. Plan unique, cathédrale. Remise, terrain 2 acres.**

**JEAN SASPITURRY, agent immobilier affilié, 563-3000**

**FLEURIMONT, secteur recherché.** Cottage impeccable, terrain intime avec piscine hors-terre, 3 c.c. à l'étage, salle familiale avec foyer, bois franc, céramique. **Tout est clef en main, vous serez charmé! FRANCINE BOISSONNEAULT, Century 21 Préférence courtier, 829-2121.**

**FLEURIMONT - DÉV. GALVIN** Spacieux cottage impeccable, secteur de choix, 9 pces, piscine creusée. **437-4007**

**JUMELÉ À FLEURIMONT, 3 c.c., 2 salles d'eau, terrain très privé, entrée de cour double. Unique et à bas-prix: 95 000\$** Visitez rendez-vous. Hélène Roberge 819-846-0485.

**JUMELÉ TOUT BRIQUE, 10 pcs, 3 c.c., pl. bois. Au 2765 Mézy. 139 500\$. Une aubaine à ce prix! Info.: 345-4018 / 346-3301**

**LENOXVILLE** Cottage avec cachet et vue, arbres matures, quartier tranquille, 3 c.c. + vivre, 2 s.b., 2 foyers, s. à dîner distincte, bois fr., loft, garage, poss. imm. 195 000\$ **823-6729, Andrew Nyiri, Crt.**

**★ MAISON 3½, LAC BOISSONNEAULT ★** droit de passage pour aller à l'eau, terrain 50x110. Tél: 819-845-4352.

**2 PROPRIÉTÉS, BUNGALOWS**

**MAISON SECTEUR NORD** Planchers bois fr., céramique, 3 c.c., grande salle familiale au s.-sol: 143 900\$ nég. Tél.: **829-1463 / 819-652-1013**

**NORD 2330 O'NEIL** joli cottage rénové, 4 c.c., 1 ½ s. bains, salle fam., piscine, 224 500\$, agents s'abstenir. info: 566-1919

**NOTRE-DAME-DES-BOIS - VILLAGE** cottage 4 c.c., 1 s.b., salon cuisine, aires ouvertes, asp. central, chauffage élect., huile, bois, garage détaché, terr. 100 x 208, 65 km de Sherbrooke, 69 900\$ nég. 819-847-4576.

**NOUVEAU, ST-ÉLIE. Jumelé constr. 1996, 2 c.c., très propre. Prix: 119 000\$. Sylvain Trépanier, agent imm. agréé Maxxum 100 Centre inc. 514-239-7520 www.maxxum100.com**

**ORFORD** accès au lac, bungalow 4 c.c., 2 s.b., + de 4 acres, const. 2004, foyer, vue sur montagne, 297 000\$. 450-532-4060.

**★ PAR LE PROPRIÉTAIRE R. FOREST ★** 4 c.c., très ensoleillé, grandes pièces, près U de S, autoroute 410 et 5 min. du Carrefour. 24' X 34', patio, terrain 8800 pi.ca. avec ruisseau, près parc. 129 500\$. **563-1461**

**PAR PROPRIÉTAIRE RUE ST-MICHEL,** duplex rénové, tout brique, 2x4½, sous-sol 1x2½. Armoires chêne, véranda fermée, galerie bois, garage double détaché, abri d'auto, stat. asphalté. Près services. 160,000\$. 346-9206

**PAR PROPRIO Nord 3790 Mgr Moisan,** maison paliers, 3 c.c., 2 s.b., pl. bois fr., fen. neuve, entrée asphalt., 138 500\$. 566-8495

**PRIX RÉDUIT**

Maison 32 X 36, 4401 Ringuette, R-F, 2 c.c., accès au lac et à la Rivière Magog. 7 km U.de S., terrain 135x165. **574-3490**

**★ PRIX RÉVISÉ-MAISON A VENDRE ★** 820 Gibraltar, R. Forest, porte ouverte le 15-16-17 avril de 13 h à 16 h. Tél.: 829-2199.

**ODETTE DUTIL**  
**346-4444**  
Poste 2 2 2



**SUPERBE! NORD -** Résidence de qualité, 5 c. c. dont 4 à l'étage sur bois franc, très propre, garage de 20 x 23, secteur de choix. *Venez la voir!* Sia 056470.



**NOUVEAU - FLEURIMONT -** Jumelé, unité du centre, aires ouvertes, très belle décoration, 3 c.c., près du CHUS. Très, très bien. *Idéal pour débiter!* Sia 060365



**LAC LOVERING -** Maison avec accès privé au Lac Lovering. Aires ouvertes, 3 c. c., salle de bains récente avec bain tourbillon, salle familiale au sous-sol. Sia 058449.



**OUEST -** Grand bungalow tout brique avec abri d'auto et garage détaché de 16 x 31. Près de l'Université. 4 c. c. au sous-sol loués 12 mois par année. Sia 058971. 201088

Visitez notre site Internet: [www.legroupedutil.com](http://www.legroupedutil.com)

**Jean-Pierre Dumas**  
Agent immobilier affilié  
**(819) 620-8981**  
**849-7000**  
[jpumas@sympatico.ca](mailto:jpumas@sympatico.ca)



**FLEURIMONT -** Immense propriété style breton. Offrant 13 pièces. Garages attaché et détaché, piscine h.-t., spas int. et ext., foyer au salon avec ascenseur électrique pour le bois, 2 s.b., garage détaché 22,2 pi x 25 pi, garage attaché 14,4 pi x 23,1 pi, grand patio 42 pi x 12 pi x 30 pi.



**CANTON WEEDON -** Bord de l'eau à l'embouchure du lac Louise. Chalet 4 saisons rénové, 3 c.c., rénovations effectuées, solage en 1999, toiture 2003, fenêtres avant 2002, poêle à combustion lente 2002, plancher flottant 2002, murs intérieurs 2002 à 2004, galerie arrière 2005.



**MRC GRANIT -** Grande propriété de brique et d'ardoise, très grand terrain, vastes pièces, garage attaché de 19,3 x 46 pieds avec plafond de 12 pieds, cheminée ext., thermo pompe, armoires en érable et îlot. Beaucoup de rangements, garage attaché au s.-sol, plancher s.-s. chauffant. Idéal pour commerce de mécanique. 201606



**ASBESTOS -** Belle d'autrefois offrant 5 c.c. Près de tout (parc, écoles primaire et secondaire). Garage détaché. Bois franc sous le tapis. Beau terrain paysagé, entrée asphaltée, porte française coulissante au salon. 201606

**2 PROPRIÉTÉS, BUNGALOWS**

**QUARTIER NORD, BRIQUES, AGRANDIE** et rénovée au coût de 40 000\$ à l'int., 4330 Bruchesi, quart. Chauveau. Armoires bois, bois franc, 4 c.c., poss. d'une 5e c.c., 2 s.b., grande salle fam., salle lav., impressionnante fenestration, plein sud, vue cour paysagée, intime, arbres et haie matures, abris d'auto, spa. 169 400\$. **Tél. 564-9547.**

**★ QUARTIER NORD, ★**

puits et fosse septique, 200x500 pi + ou -, superficie 102,000 pi ca + ou - cottage 1½ étage, const. 1920 +/-, garage détaché, grange, Travaux de rénovations à faire. Prix demandé: 175,000\$. 574-1286.

**ROCK FOREST, RUE HOLLYWOOD,** maison neuve, 29 x 30', terrain 122 x 112', 2 c.c., poss. juin 2006. Tél: 565-2620.

**★ ROCK FOREST, RUE MAJOR ★**

cottage 3 c.c., bois franc, bureau de travail, s.-sol fini, 2 s. bains, verrière avec foyer, abri d'auto double, 230 000\$. 819-564-5047.

**ROCK FOREST - RUE INDIANA**

À 2 min. de l'Université, près de la 410, 3 c.c., 2 s.bains céramique, slavage séparée céramique, bois fr., poêle comb. lente, abri auto, remise 12x16, galerie 16x16: 172 000\$. **Tél.: 564-6642.**

**L'Équipe Daniel Leblanc**  
Courtier immobilier agréé  
aime vous loger



**Rascal Prévost**  
Agent immobilier affilié  
572-2732

**Daniel Leblanc**  
Agent immobilier agréé

<b>FLEURIMONT</b>  Cottage 4 ch. à c., 2 s.b., pl. bois franc, garage, grand terrain. Très belle vue! Prix demandé : 269 900 \$ (054799)	<b>BORD DU LAC AYLMEY</b>  164 pi de façade. 2 ch. à c., 2 s.b., garage, grand terrain. Magnifique vue! Prix demandé : 349 000 \$ (054974)	<b>LAC MIROIR</b>  Magnifique résidence, très bien éclairée, avec grand terrain et garage att. Prix demandé : 299 000 \$ (057092)
<b>LAC MAGOG</b>  50 pi de façade au lac. Charmante propriété avec pl. cathédrale. Prix demandé : 439 000 \$ (058026)	<b>CONSTRUCTION RÉCENTE</b>  Jolie résidence avec intérieur chaleureux et bien décoré, grand patio. Prix demandé : 269 000 \$ (058302)	<b>PROPRIÉTÉ À PALIERS</b>  Superbe, 4 ch. à c, 3 s.b., foyer au salon, grand terrain. Prix demandé : 419 000 \$ (059438)

[www.danielleblanc.com](http://www.danielleblanc.com) **868-6000** 199531

**IMMOBILIER Estrie**  
Courtier immobilier agréé

**Hélène Dion**  
Agent immobilier affilié  
**(819) 820-0777**



**193 000 \$**  
**Sherbrooke Nord - Terrain pour onstruction.**  
Propriété pour garderie privée, 4 ch. à c., avec terrain pour y construire la maison de vos rêves, duplex ou triplex avec revenus. L'achat vous rapporterait la location d'un quadruplex avec la location de la maison. Terrain privé clôturé. Voir : mon-toit.net. Sia 058921.



**LAC**  
**Fermette ruisseau - 4 acres boisées**  
Acton Vale. Très belle propriété sur site enchanteur, éloignée du chemin, pl. bois franc, belle fenestration, 2 salons, 1 solarium, poulailler. Lac et ruisseau sur terrain. Voir : mon-toit.net. Sia 058642. 193 000 \$.



**1 ACRE**  
**5 logements au bord de l'eau - Waterloo**  
Voici un 5 logements rentable, sur un terrain d'une acre au bord de l'eau. Revenus bruts : 21 480 \$; revenus nets : 14 252 \$. Prix demandé : 125 000 \$. Voir : mon-toit.net. Sia 059504.



**PROPRIÉTÉ D'ÉPOQUE 1927**  
Structure et toiture de tôle refaites à neuf. Garage 2004 avec zonage commercial léger. B&B boutique, commerce au détail. Murs et plafonds sont à rénover. Pour les connaisseurs, venez découvrir son authenticité. C'est une invitation!

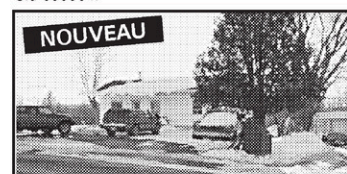

**NOUVEAU**  
**Fermette 1 acre - Maison 15 ans**  
Maison de 3 ch. à c., avec grange pour animaux. La campagne en ville, à Canton de Shefford, à deux pas de Waterloo et services. Présentement louée 550 \$/mois rien d'inclus. Voir : mon-toit.net. Sia 059507.



**169 000 \$**  
**Canton d'Orford - lac écologique**  
Endroit intime. Beau terrain bordé d'érables, avec vue et accès sur la rue au lac à la truite, à 5 min. de Magog, avec montagnes d'Orford. Chalet rénové (fondation, toiture 2005), s. bains, 2 ch. à c. et garage attaché Passez l'été au chalet ou louez-le à la saison pour ski à Orford. Voir : mon-toit.net. Sia 055948. 200878

2 PROPRIÉTÉS, BUNGALOWS

★ STOKES, COTTAGE ★
Portes, fenêtres, revêtement récentes. Terrain 13 000 pi + abri d'auto. 107 500\$. CAROLINE GLAUDE, agent imm. aff. Royal LePage courtier ag. 565-3000 poste 45.

URGENT BESOIN de propriétés secteurs Fleurimont et Rock Forest, minimum 2 c.c., près écoles. ANDRÉE POULIN, agent immobilier affilié Royal LePage Avantage, 822-2211.

4 MAISONS OUVERTES

ROCK FOREST - 3327 rue HOLLYWOOD par boul. Bourque, maison neuve, 29 x 30', terrain 122 x 112', 2 c.c. À vous de choisir armoires et couvre-plancher. Prix tout inclus, 150 000\$. Poss. juin 2006. Visite libre dimanche 9 avril de 13h à 16h. 565-2620.

6 PROPRIÉTÉS À REVENUS

4 LOGEMENTS 4 1/2
380 000\$. Const. 2005. Taxes municipales 4500\$, taxes scolaires 700\$. Revenus 31 200\$. Agents s'abstenir. Pag. 560-6926

Guy R. Bouchard IMM-BILIER
Agent immobilier affilié
Immobilier Estrie Courtier immobilier agréé
(819) 820-0777
Triplex dans les avenues

Devenez propriétaire pour le prix d'un loyer. Grand logement avec cachet disponible, bois franc, 2 salles de bain, salle familiale, garage attaché et plus, pour 755 \$/mois approx. Informez-vous!

Triplex Sherbrooke Ouest
3 x 4 1/2 pièces. Devenez propriétaire à ce prix. Informez-vous.

Bord de l'eau. Lac Boissonneault
Beau chalet habitable à l'année, 100 pieds sur le lac, terrain 11 000 pi ca, face au soleil couchant, 2 salles de bain, pavillon d'invités, quai, gazebo, navigable. Une chance unique à ce prix. Photos disponibles. 200883

6 PROPRIÉTÉS À REVENUS

50 et 20 LOGEMENTS, à Sherbrooke. Très propres, rénovés et rentables. N. Nadeau MBA L'Expert imm. ctr, 819-571-5124

ACHÈTERAIS DIRECTEMENT DU PROPRIÉTAIRE maison de 2 logements et +, Sherbrooke et environs. 563-5514.

ACHÈTERAIS IMMEUBLES À RÉNOVER de 2 log. et plus. Achat rapide sans financement. Info.: 823-1537

BEAU DUPLEX À WINDSOR
endroit paisible, près école et services, 2 grand 4 1/2, poss. 5 1/2, atelier et porte de garage au s-sol, terr. avec haie de cèdre, 132 500\$. Tél.: 845-2724 ou 679-1973.

BORD LAC AYLNER, 4 1/2 rénové, tout équipé, très propre, tranquille, enchanteur, beau coucher de soleil. Cell. 819-571-5124.

CENTRE-VILLE 6 LOGEMENTS répartis dans 2 triplex côte à côte, très bien entretenus, même propriétaire depuis plus de 30 ans, 4x4 1/2 et 2x2 1/2 + 1 entrepôt, revenus: 30 000\$ dépenses 10 000\$, prix 249 000\$. 571-9190.

DUPLEX, 1705 PROSPECT. Brique, 2 grands 6 1/2, bois franc. PRIX RÉVISÉ: 167 000\$. Jour 569-9725, soir 563-5351

DUPLEX, BOUL. UNIVERSITÉ
4 1/2-5 1/2 + possibilité de revenus au sous-sol, 165 000\$, tél.: 212-4671.

FAUT VENDRE DUPLEX int. refait à neuf. 2x4 1/2, log. disp. à l'acheteur. Revenus: 9600\$, prix 127 000\$ nég. 347-1148

FLEURIMONT, DUPLEX impeccable, secteur convoité. 2 x 5 1/2, belles divisions, très bien entretenu, bel aménagement paysagé. Idéal pour propriétaire occupant. SERGE RIENDEAU, agent imm. aff., Century 21 Préférence ctr, 829-2121

IMMEUBLES À VENDRE
Sherbrooke Est, 40 log.... 1400 000\$ Nord, 8 log. .... 375 000\$. Sentinel Gestion Immobilière courtier immob. agréé 564-6444 poste 222

★ NORD, QUADRUPLEX (4X5 1/2) ★
0.4 km du Carrefour, const. 2000, revenu ann.: 33 643\$, 398 000\$. 560-1201

ROCK-FOREST 6 LOG
briques, pl. de béton, 430 000\$. Info au 565-7592 ou 572-7079.

TRIPLEX - VIEUX NORD 299 000\$ nég. +++ cachet, int. rénové 95%. Revenus: 12 600\$/an. 6 1/2 libre à l'acheteur. Terrain 65x170 boisé. 573-2705.

TRIPLEX JUMELÉ
903-905 Malouin, 1 x 5 1/2 et 1 x 3 1/2, + 1 x 5 1/2 libre à l'acheteur, 184,000\$. Tél: 565-2620.

8 CONDOMINIUMS À VENDRE

105,000\$ - MAGNIFIQUE VUE 2 c.c. pl. bois franc, asp. central, tranquille, près Cinémas Galaxy et piste cyclable. 566-1566.

À VENDRE PAR PAROPRIÉTAIRE
Dynastie, 1ère tour, 6e étage, face mont Orford. Ascenseur privé. (819) 570-7787

★ CHÂTEAU BELLEVUE luxueux condo ★
sur 2 étages, 2 c.c., 2 s.b., ascenseur, garage, piscine int., plusieurs autres services, 185 900\$. Info.: 819-578-6545.

CHÂTEAU BELLEVUE, 3 1/2 aires ouvertes, ensoleillé, stat. et piscine int., remise, 2 ascenseurs et +, libre imm. 564-6015.

CONDO 3 C.C. 2 s.b., salon, cuisine, salle à manger, sur 3 étages, salle fam. au s-sol avec walk-in, pl. bois franc. Secteur Nord, rue Beaudry. Info.: 823-6938

★ CONDO PAR PROPRIO ★
4 1/2 pces, 1100 pi. ca., 3e étage, b. franc, céramique, douche + bain séparé, constr. 2004-05, 2 stats., 139 500\$. Agents s'abstenir. Tél.: 821-2253.

GRAND CONDO 5 1/2, unité coin, aire ouv., 3e ét., 2 c.c., pl. fl.-cér., tranq. et recherché, 2 stat., remise int., 106 500\$. 348-0191

6 PROPRIÉTÉS À REVENUS

8 CONDOMINIUMS À VENDRE

MAGOG, TOUT EN BÉTON
super isolé, coût de chauffage minime, avec vue. Moins cher qu'un loyer. Info.: 1-514-368-9789 / 819-572-8886

MAGOG - CLUB AZUR. Condo 3 1/2 meublé, foyer. LIBRE RAPIDEMENT. Marie-Renée L'Écuyer, Maxi-Courtier i.a. 829-1000

VIE SUR LA VILLE
CONDOS 5 1/2
- VUE PANORAMIQUE
- FENESTRATION GÉNÉREUSE
- BALCONS 8 X 12 PI
- VASTES AIRES OUVERTES
- SALLE DE BAIN SPACIEUSE
- SALLE DE LAVAGE DISTINCTE
- RANGEMENT INTÉRIEUR ET EXTÉRIEUR
- 2 STATIONNEMENTS
- SITE BOISÉ
- ENTRÉE PRIVÉE
132 900 \$ TAXES INCLUSES
LES IMMEUBLES LAPERLE
140, RUE CANDIAC (DERRIÈRE L'HÔTEL DELTA)
INFORMATION OU VISITE : 345-4599 ou 574-3386

10 MAISONS DE CAMPAGNE

AUBAINE! Petit domaine à la campagne, 15 min. de Sherb. 1 1/2 acre, verdure, garage-écurie, maison canadienne 3 c.c., superbe s. bains, bois franc et céramique. Petit logis ou bureau. Faites vite! FRANCINE BOISSONNEAU, Century 21 Préférence courtier, 829-2121.

CANTON D'HATLEY, magnifique propriété 1997, 28 x 54, salle à manger et salon à aires ouvertes, beaucoup de bois franc et céramique, armoires en érable blanchi, patio de 28 x 13. Sur plus de 1 acre de terrain. Possibilité de modifier pour inter-génération. Garage double attaché chauffé. Inclus: remise 2 étages. SERGE RIENDEAU, agent imm. aff., Century 21 Préférence ctr, 829-2121

12 MAISONS MOBILES

ROCK FOREST, 84 900\$
Maison mobile 20 x 53, 4 c.c., remise, piscine, terrain 50 x 100. Près de l'école Boisjoli. Faites vite! Ghislain Cloutier, PRISME IMMOBILIER, court, imm. agréé, 821-0000.

ROULOTTE DE PARC 10' larg. x 50' long., toute équipée, rénovée et meublée. 2 c.c., salle à dîner, cuisine, patio arrière avec gazebo meublé, 2 remises avec équipements. Camping Melbourne. 819-845-5030

14 BORD DE L'EAU

★ CHALET PAR PROPRIO ★
Meublé, 4 1/2 pces, bord de l'eau, habitable 4 saisons, Weedon, 118 000\$. Agents s'abstenir. Tél.: 821-2253.

GRAND LAC ST-FRANÇOIS
Voir photo dans offres domiciliaires. Somptueuse résidence dans un domaine privé. Inf. : Denis Fioramore : 514-726-2813.

José Lacroix agent imm. affilié
Groupe Sutton de l'Estrie
(819) 847-3400
Lac Boissonneau. 89 000 \$. Chalet à 75 pi du lac, avec accès de 25 pi au bord de l'eau. 3 ch. à c. Vendu meublé. 199990

14 BORD DE L'EAU

MAISON MOBILE solage, revêtement, toiture et fenêtres neufs. Sur terr. de 150 pi façade et 100 pi de profond. 879-7366

NOUVEAU! Riv. Magog, impeccable, chambre des maîtres immense, superbe cuisine, s. de bains luxueuse, foyer, piscine, gazebo. 239 700\$. Immo c.i.a. 820-2000.

RECHERCHE grand terrain privé ou propriété à rénover au bord de l'eau. ANDRÉE POULIN, agent immobilier affilié Royal LePage Avantage, 822-2211.

RIVIERE ST-FRANÇOIS, WEEDON
maison mobile agrandie, fosse septique, champ d'épuration, 2 acres de terrain avec île, remise 16x28, 89 000\$. 819-877-3351

16 CHALETS À VENDRE

16 500\$ CHALET À VENDRE
21 x 21, 3 saisons, entièrement meublé, poêle à bois, terrain 30 x 50' environ., accès et vue sur l'eau, lac St-George de Windsor. Aubaine! 819-349-7461.

2 CHALETS 3-SAISONS bord du Grand Lac St-François au bord de l'eau. Situés au 5871 et 5875 Route 263, St-Praxède entre Disraëli et Lambton. rés. 819-843-9441 / cell. 819-823-2635 Rachel.

CHALET 4 SAISONS A BURY
avec accès à la rivière St-François pour baignade et bateau, terrain 100 x 300 boisé, 2 grandes remises, 2 c.c., pl. flottant, beau-coup d'inclus, endroit à découvrir, à 12 minutes d'East Angus, 79 000\$. 450-532-5285, jour et soir. 819-832-1400, fin de semaine.

GRANDS TERRAINS BOISÉS
2 à 11 acres
Prêts à bâtir
Route 108 direction North Hatley
Les Boisés du Chêne Rouge 346-9545 199958

REGARDE, moi c'est là que je la veux ma Maison Alouette
LES MAISONS Alouette LA TRANQUILLITÉ TOTALE
www.maisonlouette.com 450 539-3100
secteur à peine rénové pour un beau projet (Mont-Louis) Kilométrique boisé, en secteur quiétude campagne un environnement à offrir de

JEAN-PIERRE COURTOIS
Agent immobilier depuis 1991
822-2222

2,35 ACRES, 349 pieds de façade x 303 pieds de profondeur, rue Belvédère, Canton de Hatley. Prévente, terrain pour construire, dans développement. près du centre-ville. 1,99 ACRES, 400 pieds de façade x 246 pieds de profondeur, rue Belvédère, Canton de Hatley. Terrain pour construire, près du centre-ville. 4 ACRES, directement sur la rue Belvédère, 330 pieds de façade, sans service, pour construire. 61 ACRES, Ste-Marguerite-de-Lingwick, Route 108, domaine avec magnifique résidence super propre et chalet 4 saisons, 3 ch. à c. Boisé mature. Un endroit pour la paix. 332 ACRES, Route 214, Bury. Ferme bovine sans résidence, 160 acres de très beau terrain, bon égouttement, potentiel forestier, bâtiment agricole suivant normes environnementales. Prix pour vendre. 320 ACRES, Route 112, Ascot Corner, situées en arrière cimetière. Très bon volume de bois, 50 % en culture. Avec bail 2007. 201114

16 CHALETS À VENDRE

CHALET NEUF, CONST. 2005 vue sur le grand lac St-François, Lambton, accès au lac. Aussi terrains boisés dispos. Infos: 418-449-1335

★ CHALET STYLE SUISSE ★
avec remise, situé sur grand terr. boisé, lac Louise Weedon, avec accès au lac, cuisine, salon, 2 c.c., s. bains. Prix raisonnable, libre. Tél.: 877-3172, 877-2717.

LAC AYLNER petit chalet, terrain très privé, belle plage de sable, côté soleil couchant, 135 000\$ nég. Agents s'abstenir. Cell. : 514-236-9326.

LAC MÉGANTIC (PIOPOLIS) meublé, 3 c.c., comb. lente, 100 pi sur le lac/250 pi de profond, vue superbe. Visite libre, les 15-16-17 avril. 565-1367 ou 819-583-4741

★ ST-GÉRARD, BORD DE L'EAU ★
chalet 4 saisons, terrain 150x125. Tél.: 819-563-2295; 566-6489.

STRUCTURE EN BOIS ROND méthode scandinave en pin rouge 26 X 26 prêt à être ériger sur votre terrain. 819-877-5511

20 TERRES, TERRAINS

+/- 3 ACRES à proximité d'un ruisseau bordé par la base de plein air de Rock-Forest, électricité rendue, remise et roulotte de 23 pi, 50 000\$. Tél.: 819-564-3155.

18 ACRES ZONÉ BLANC pour domaine au pied du Mont Orford, érable, 2 ruisseaux, bâtiment, accès au gaz + électricité, 225 000\$, 345-1571

48 ACRES zoné blanc, près de l'autoroute 10. Entrée refaite en 2004, 700 à 800 érabes à entailler. Idéal pour projet domiciliaire ou maison seule. 195 000\$. Sia 057212. Imm. Richard Lavoie, Line Grégoire, 569-1120.

4 TERRAINS 4 logs. et moins, trav. perm. payés, Fleurimont chemin Audet face à Aluminium Luc Fauteux. Aussi TERRAIN ch. Bi-beau (unifamilial). 346-4555

★ 5.5 ACRES BOISÉS, À FLEURIMONT ★
Magnifique terrain pour unifamiliale, rue du Cerf, sect. ch. Goddard, 49 900\$. 822-3173

ACHETONS IMMÉDIATEMENT
ferme, terre et coupe de bois.
Payons comptant. 514-239-7520

★ À MAGOG, (LAKE VIEW) ★
Terrain dans les hauteurs, boisé, vue, soleil. Infr. (val. 33 000\$) payées à 100%. Le tout 35 000\$. Tél.: 864-0908.

A STRATFORD, terrains à partir de 29c pi ca, bord de l'eau disp. Sentiers multifonctionnels pour activités plein air. Inf. : 418-332-9800, 418-449-1523.

AUBAINE FLEURIMONT prêts à construire, plusieurs terrains avec travaux permanents inclus, payés, près du 4 Saisons, 6 à 12 log., ch. Du Parc, 819-562-0349

AU PRIX ÉVAL. MUN.
commercial 100 x 200', voisin du 126 Ch. Dion, Élie d'Orford. Info.: 418-838-1912

A VENDRE, TERRAIN SUR LE BORD DE L'EAU, à Weedon, avec maison mobile, 75 x 100, 65 000\$ nég. info : 819-829-5937

BEAU TERRAIN D'UN ACRE à Deauville, prêt à construire, secteur tranquille. 819-847-2915.

BEAU TERRAIN situé dans domaine Hautbourg, Stukely sud. Vendeur très motivé. Terrain 76 320 mètres carrés, Deauville, près autoroute. Usage comm. et indust. plus partie récréo. Jean-Luc Pulinckx, agent immobilier affilié, 450-434-3632. Les Immeubles Les Associés inc. ctr.

BOISÉS JEAN-CHRISTOPHE. Terrains boisés de 32 000 pi car et plus, 7 km de l'U. de S., accès base plein air de Rock Forest. À partir de 22 500\$ + taxes. ÉQUIPE LAMBERT, Royal LePage Sélection, 565-3000 poste 20.

GRAND LAC À ST-DENIS B. 2e rangée au lac, travaux perm. incl. Beau terr. boisé, biais avec marina. 820-1556 / 846-1219

REGARDE, moi c'est là que je la veux ma Maison Alouette
LES MAISONS Alouette LA TRANQUILLITÉ TOTALE
www.maisonlouette.com 450 539-3100
Occasion de plein calme et de ou ronn la T Vallée nem et p calm She ville Mag fam du v coup (Mont-Orford) et coup Memphremagog a quelques kilomètres. Très qualité de vie et TRANQUILLITÉ TOTALE assurée. MAGOG Au cœur des Cantons-de-l'Est, secteur paisible de prestige, encore accessible. Magnifique terrain de 20 000 pi.ca. semi boisé ambiance champêtre à proximité du Memphremagog (incluant accès au lac). Tous les services à votre portée à seulement 10 minutes. Imaginez, votre coin de bonheur et de TRANQUILLITÉ TOTALE assurée. 199986

IMM-BILIER (819) 820-0777
Courtier immobilier agréé JOHANNE GRENIER AGENT IMMOBILIER AFFILIÉ
Nombre de places limité
SÉANCE D'INFORMATION sur les immeubles à revenus
Futurs investisseurs, cela pourrait être payant!
Initiation aux immeubles à revenus.
Acheter sans comptant, oui c'est possible!
Tout ce que vous devez savoir, conseils pratiques... Prêteur hypothécaire sur place.
Endroit : hôtel Le Président, 3535, rue King Ouest, Sherbrooke
Date : 19 avril 2006, à 19 h. (10 S/pers). Réservations 820-0777.

**20 TERRES, TERRAINS**

**BÛCHERON D'EXPÉRIENCE** avec machinerie, ferait coupe de bois sélective sur votre terrain. Accrédité par Syndicat Producteur de Bois. **835-9430**

**DÉV. DE PRESTIGE**  
Ascot Corner, 2 minutes de l'autoroute 10 et du CHUS, terrain 1 1/2 acre, boisé, érablière. 819-562-6448.

**DÉV. HÉMOND, ST-ELIE.** Terrains résidentiels prêts à construire, vendus avec cadastre et test de percolation. Bâchez votre rêve! À partir de 14 700\$ + taxes. **ÉQUIPE LAMBERT, Royal LePage Sélection, 565-3000 poste 20.**

**FITCHBAY SOMMET**  
Rarissimes, 3 acres boisés, vue sur Orford, lac Lovering et/ou Massawippi, incluant **ACCÈS AU LAC**: 65 000\$ et + 819-876-5464.

**GRAND LAC BROMPTON**  
Magnifique terrain avec accès au lac. Façade de 170x335 pi. Environ 500 pi de la marina, domaine Forest, emplacement au quai inclus. Site idéal pour y bâtir votre maison!  
**Royal LePage Multi-Services**  
Angèle Williams 450-405-9633

**GRAND TERRAIN DE 5 ACRES COMMERCIAL** face à l'autoroute, région de Magog. Facilité d'accès aux sorties d'autoroute. Contacter 823-8355

**LENNOXVILLE**  
(Nouveau), 1.20 acres boisés, chemin River View. 29 500\$.

**ST-DENIS DE BROMPTON**  
- 1 acre en hauteur, vue sur petit lac Brompton, chemin fait. 46 000\$.  
- 2.2 acres, boisé, privé. 34 900\$  
- **Petit chalet** à rénover, service d'égout. Près lac Brompton. 25 900\$.

**SYLVAIN PINEAULT, agent imm. aff.**  
Immobilier Estrie ctr, 570-1988

**LENNOXVILLE** 4 terrains prêts à bâtir, rue Mount, zoné duplex-jumelé, 77 X 126 : 28 800\$ plein sud. 82 X 126, 34 900\$ vue, 70 X 190, 30 800\$ ruisseau. 149 X 130, : 18 000\$, plein sud et ruisseau. Endroit tranquille. 823-6729, Andrew Nyiri Crt.

**LOT À BOIS, STRATFORD**  
100 acres, zoné blanc, près du Parc Frontenac. **LOT À BOIS**, secteur Coleraine, 65 acres. 418-334-1719 / 443-1210 / 449-3034.

**LOT COMMERCIAL** multifamilial, **RUE BELVÈRE SUD**, près pav. Youville, 60 x 130, travaux payés, cad. 1030792. 30 000\$.

**LOT BOUL. BOURQUE.** Commercial, 114 x 200, face à CANEVABEC, services rendus. 30 000\$. Cad. 1798731.

**DÉV. HOLLYWOOD,** 40 lots, 5 rues. 60 000\$.

**www.larko.qc.ca**  
André Larkin, 346-0792

**LOTS RÉSIDENTIELS BOISÉS** (nouveau dévelop.) sur gravier, à 15 min. de Sherb., à 2000 pi route 112, ds la municipalité Wesbury. Stéphane: 832-3680 après 18 h 30.

★ **MAGNIFIQUE TERRAIN** ★  
en montagne, 150x100 (Domaine Plein Soleil), secteur Austin, accès au lac des Sitelles (écologique) et ensemencé de truites. La tranquillité à prix d'aubaine : 12 500\$.  
819-823-0213 / Cell. : 819-432-0930

**SECT. RÉSIDENTIEL** 12 à 13 acres en bordure d'une petite rivière avec résidence. A 5 mil. du Carrefour. Après 18 h : 846-1694

**STE-CATHERINE DE HATLEY,** 2 km de Magog. 400 acres boisés, chemin sur la terre, partie sur rivière Magog. Navigable jusqu'au lac. Placement sûr.

**ST-DENIS DE BROMPTON,** 88 acres zoné blanc, entièrement boisé, emplacement sauvage. Vue sur grand lac Brompton.

**ST-DENIS DE BROMPTON,** 75 acres boisés, zoné blanc, route 222 devant le village. Demande 125 000\$.

**JEAN SASPITURRY,**  
agent immobilier affilié, 563-3000

**TERRAINS À VENDRE**

Beau secteur paisible, secteur de Compton. **819-835-0478**

Tout près CHUS Hôtel-Dieu 100 terr. zonés 1-2-3-4 log., eau, égout, asphalte payés, belle vue, 24 000\$ et + Prop.: 569-7754.

**WEEDON - 28 ACRES BOISÉS**  
avec roulotte 27 pi, accessible hiver comme été. 60 000\$. Tél.: 819-877-3515.

**WINDSOR,** superbe terrain résidentiel, prêt à construire. Secteur recherché. 24 500\$. Groupe Associé, **MICHEL COUSINEAU** courtier imm. agréé, 574-1357.

**WOTTON,** magnifique ferme, 97 acres, érablière, plantation pin, épinettes 20 ans, const. 1981, vastes pièces. Excellentes bâtiments, superbe vue. 298 000\$. **Hélène Dupont, ctr imm. agréé (819) 571-4227**

**22 FERMES**

**BESOIN DE FERMES** de plaisance et de terrains boisés à grande surface pour acheteurs de l'extérieur. Offre d'achat assurée. Vous voulez vendre? C'est le temps!  
**GAËTAN GAUDREAU, Res/Max. 822-2222.**

**BONSECOURS** Domaine de 146 acres, vaste demeure, constr. 2004 avec écurie, cabane à sucre et + + +  
**Sylvain Trépanier, agent imm. agréé**  
Maxxum 100 Centre inc.  
514-239-7520 - 819-839-3133  
www.maxxum100.com

**22 FERMES**

**FERME ÉQUESTRE 88 ACRES** avec cottage en brique, bien aménagé, garage triple, abri d'auto, écurie 17 chevaux, hangar et plus!  
**FERMETTE À BISHOPTON** (Dudswell). Magnifique maison sur 4.7 acres. **199 000\$.**  
**MARIO YARGEAU, agent imm. affilié, La Capitale Estrie Coop, 563-3000.**

**FERME LAITIÈRE** 275 acres dont 130 en culture et 145 boisés, érablière 1700 entailles, grange-étable 32 x 185 pi avec équipement pour traire 54 vaches, hangar à machinerie 44 x 120. Cottage 5 c.c., bien entretenu. **SERGE RIENDEAU, agent imm. aff., Century 21 Préférence ctr, 829-2121**

**FERME PORCINE À COMPTON**  
220 acres, engraissement, maternité, pouponnière, belle maison. Cause : santé. 865 000\$. 819-820-5312

**FERMETTE 10 MIN. DU CHUS** 40 acres, maison 48 X24'. Piscine, 1er plancher, 1 c.c., cuisine, salle de bains, salon, 1 bureau, sous-sol fini avec 1 c.c., avec 1 loyer de 3/4, garage 24 X 34, avec porte de 7', 1 grange 32 X 42, avec 5 boxes à chevaux, possibilité de 8, étang à poissons. Située à Stoke. 295 000\$, 819-347-6079, 819-878-3468

**FERMETTE 120 ACRES, COMPTON.** Bungalow 24 x 44 avec abri d'auto, beaucoup de rénovations: fenêtres, salle de bains, cuisine, salon, bois franc et céramique, foyer et poêle comb. lente. 120 acres boisés à 75% avec jeune plantation 12 000 sapins 2 ans, garage et hangar-écurie. **SERGE RIENDEAU, agent imm. aff., Century 21 Préférence ctr, 829-2121.**

**FERMETTE 6 ACRES SUR LA ROUTE 108**  
Prix révisé 229 000\$.  
Tél.: 819-823-9822

**FERMETTE** à Cookshire, 30 acres avec bâtiment.  
**FERMETTE** biologique, St-Camille. 85 acres avec bâtiment.  
**ANDRÉ LAVALLÉE, agent imm. affilié, Century 21 Stra-Gen courtier 437-5255.**

**HATLEY,**  
Fermette ancestrale (1856) au coeur du village, 19 acres, rustique et chaleureuse, 4 c.c., poutres apparentes, planchers d'origine en pin, 2 s. bains, bain sur pattes, nouveau foyer, comb. lente, isolation et peinture ext. (mai/juin 2006), charmant jardin de vivaces, ruisseau, boisé + pâturage. Idéale pour chevaux. Libre juillet. 329,000\$. Par prop. 819-838-5879.

**FERMETTE 6 ACRES SUR LA ROUTE 108**  
Prix révisé 229 000\$.  
Tél.: 819-823-9822

**FERMETTE** à Cookshire, 30 acres avec bâtiment.  
**FERMETTE** biologique, St-Camille. 85 acres avec bâtiment.  
**ANDRÉ LAVALLÉE, agent imm. affilié, Century 21 Stra-Gen courtier 437-5255.**

**Plusieurs fermes à vendre en Estrie près de Sherbrooke**

40 acres - 55 acres - 65 acres - 200 acres - 283 acres - 264 acres

Contactez Jacques Perreault

**563-3000**  
Cell. : 345-5550

196620

**26 COMMERCES À VENDRE**

★ **AUBAINE! COMMERCE** ★  
de gros et détail, bon revenu.  
Tél.: 819-563-5421.

**BAR LAITIER IGLOO,** 23 King ouest. Équipement 30 000\$, échange considéré.  
**www.larko.qc.ca**  
André Larkin, 346-0792

**DÉPANNEUR DE VILLAGE PRÈS DE SHERBROOKE,** incluant un duplex avec 7/2 au 2e, comptoir postal, comptoir SAQ, crème glacée et plus. Chiffre d'affaires de 580 000\$/an. P.A. accepté. Prix: 249 000\$. **MARIO YARGEAU, agent imm. affilié, 563-3000, 821-1443. La Capitale Estrie Coop. www.marioyargeau.com**

★ **GARAGE À VENDRE OU À LOUER** ★  
financement poss., contamination faite, terr. 120x200 clôturé, bâtisse 40x60. 566-1711.

**PERMIS DE TRANSPORT DE VRAC** région 05, à vendre sans camion. 819-570-6607

**PERMIS DE TRANSPORT EN VRAC RÉGION 05**  
Tél.: 345-6424.

★ **RÉSIDENCES PERSONNES ÂGÉES** ★  
Beauce, 35 chambres, très rentable, comptant 300 000\$. Drummondville = 15 chambres. Rive nord, 100 unités, Montréal. Daniel Côté courtier: 1-888-772-2666.

**RESTAURANT,** 49 500\$. Bien situé, excellent chiffre d'affaires. Groupe Associé, **MICHEL COUSINEAU** courtier imm. agréé, 574-1357.

**RESTAURANT 38 PLACES, STRATFORD**  
très propre, tout rénové avec 2 log. 4 1/2 dont un pour le proprio. Excellent chiffre d'affaires. A 3 km du Pavillon de la Faune. Bon prix, cause retraite (27 ans). 418-443-2686

★ **RESTAURANT FINE CUISINE** ★  
établi depuis 1984 + rés. pour prop., situé Lac Brome. 1-888-294-6584.

**RESTO-PIZZERIA**  
à vendre ou à louer, avec terrain, bâtiment et équipement. Tél.: 580-3866 / 569-5273.

**26 COMMERCES À VENDRE**

**ROCK FOREST,** centre de jardinage sur 8 acres clôturés, bâtiments récents, salle de vente, bureau, 2 s. bains, cuisine, 3 serres équipées, entrepôt réfrigéré, remise. Prêt pour opération.

**KING EST** emplacement stratégique, bâtisse commerciale 4 portes, salle de montre, 4 bureaux, logement 5/2. Superbe terrain 200 x 300, belle vue. Idéal vente au détail.

**JEAN SASPITURRY,**  
agent immobilier affilié, 563-3000

**30 BÂTISSSES COMMERCIALES**

**PIÈCES D'AUTOS USAGÉES DEAUVILLE.**  
Commerce de recyclage d'autos, permis en règle de la ville. Terrain + ou - 6 acres, bâtiment 45 x 100 pi, beaucoup de potentiel. 199 000\$. Sia 060084. **ÉQUIPE LAMBERT, Royal LePage Sélection, 565-3000 poste 20.**

**RESTAURANT EN OPÉRATION** Partez à votre compte! Commerce rentable avec très bonne réputation, bien situé sur artère passante. Placement sûr. Cause de vente: retraite. 056691. **L'ÉQUIPE DANIEL LEBLANC, courtier imm. agréé, (819) 868-6000.**

**32 PROPRIÉTÉS HORS-SHERBROOKE**

**TINGWICK,** belle constr. 2002, site exceptionnel, magnifique vue, terrain 4.7 acres bordé par la rivière. À voir! 159 000\$.

**DANVILLE,** la campagne et une belle vue. Accueillante, intérieur chaleureux, cuisine et s. bains entièrement refaits, vastes pièces, s.-sol partiellement aménagé, grand terrain 1.2 acre, 2 bâtiments. Votre rêve! 158 000\$.  
**Hélène Dupont, ctr imm. agréé (819) 571-4227**

**40 APPART. ARRONDISSEMENT DE BROMPTON**

**5 1/2 BROMPTONVILLE**  
220 Laval, pl. flottant et céramique, 560\$/mois. Libre 1er juillet. 437-8899

**GRAND 4 1/2,** chauffé, dans triplex, tranquille, pres autobus, 2 stat., entrée lav.-séch., corde à linge, pas d'animaux, 846-1476

**SPÉCIAL! SPÉCIAL! 2 1/2 et 3 1/2 à louer** Rue Laval, juin, juillet, eau ch., balcon porte patio, salle de lavage, endroit très tranquille, très bon prix. Info.: 578-9100, 569-9380

**42 APPART. ARRONDISSEMENT DE FLEURIMONT**

**0. PROB**  
**687 GOUPEL** 1 1/2, neuf, meublé moderne, tout inclus. Tél.: 563-6204

**1035 STE-FAMILLE** Immeuble très tranquille, 4 1/2 chauffé, eau ch., à partir de 490\$/mois. Libre juillet. Tél: 566-9201.

**1070 PAPINEAU** 4 1/2 chauffé, eau chaude, libre 1er mai et 1er juillet 480\$. Enquête de crédit demandée. Tél.: 569-4642

**1175 - 1195 JARDINS-FLEURIS**  
4 1/2 pour 1er juillet. 575\$ par mois tout inclus. Infos et visites: 348-1900, 578-5445

**1175-1205 PAPINEAU** 4 1/2 - 575\$. Tout inclus, beau secteur. Prés services. Disponible 1er août. 566-2310.

**1195 JARDINS-FLEURIS**  
3 1/2: 500\$, rez-de-chaussée, 4 1/2: 575\$/mois, tout inclus. Libre 1er avril.  
**578-5445, 348-1900**

**1324 PLACE QUINTAL**  
3 1/2, 4 1/2, 5 1/2, chauffés, eau chaude fournie. Prés 4-Saisons. **564-7442, 566-2829**

**170 MURRAY-3/2, 1ER ÉTAGE** entrée lav., séch., eau ch., corde à linge, balcon, remise, idéal retraité ou semi., 445\$, 563-6912

**1ER JUILLET, 4 1/2, 5 1/2** chauffé, eau chaude, endroit tranquille, pas de chien, 345-1370

**#1 QUALITÉ / PRIX EST, CHUS.** Près centre d'achats, 3 1/2 à 415\$ eau ch. sl, 4 1/2 à 505\$ et 520\$, chauffés, eau chaude. Jour semaine: **829-5644.** Soir, jour et fin de semaine: **829-4541, 823-7064**

★ **1 1/2 - 295\$/MOIS** ★  
tout compris, libre 1er juillet 2006, rue Papineau. Tél.: 349-0639.

**1 1/2 - 3 1/2 LIBRES MAINTENANT**  
pour informations: Tél.: 565-1377.

**1 1/2 - 4 1/2**  
400, 12ième avenue, 835 Desormeaux. Chauffé, eau chaude fournie, 562-9533

**1 1/2**  
**715, 13e avenue nord**  
Meublé, chauffé, éclairé. 335\$  
**562-2727**

**212 MORKILL**  
3 1/2 à 440\$ tout inclus, bien situé près du cégep. Conciergerie. Disponible le 1er juillet. **RÉSERVEZ TÔT. 829-1273.**

★ **2 X 3 1/2 - 380\$/MOIS** ★  
ch. eau chaude, libres imm. ou 1er juillet. Rue Papineau. Tél.: 349-0639.

**2 1/2 A SOUS-LOUER,** poêle et frigo inclus, 310\$/mois chauffé + élect., libre 1er juin, 13e Avenue près Papineau. 450-532-2171; Jour: 450-532-1857. Cell: 819-349-7770

**42 APPART. ARRONDISSEMENT DE FLEURIMONT**

**2 1/2**  
Secteur tranquille CHUS site Bowen. Libre 1er juillet. 560-2685

**2 1/2 TRÈS GRAND,** Ch., écl., eau ch., s.-meublé: 380\$, 900, rue Papineau. Libre juin, juillet. Tél.: **819-432-0984.**

**305 - 13 ÈME AVE NORD,** 3 1/2, tout compris, 370\$. Libre imm. Vue sur toute la ville. Nathalie: 572-5505

**3 1/2, 4 1/2, 5 1/2,** chauffés, eau chaude, 1 stat. **975 rue Lacombe:** 832-1128. **1010 rue Papineau:** 566-7917.

**3 1/2, 4 1/2 CHAUFFÉS, EAU CHAUDE** 915 Des Blés, arrière Quatre-Saisons. Libres 1er juillet. Tél: 566-4768.

★ **3 1/2, BEAU** ★  
grand, chauffé, eau chaude, rue Lavigerie. 475\$/mois. Juillet. Tél.: 620-2580.

★ **3 1/2 - 305\$/MOIS** ★  
rien d'inclus. Rue Bowen nord, libre 1er juillet. Tél.: 349-0639.

**3 1/2 A LOUER,** 380\$/mois, chauffé, eau chaude, libre imm., endroit tranquille, entrée lav.-séch. Enquête de crédit. 566-0100

★ **3 1/2 À SOUS-LOUER** ★  
423\$ rien de compris, libre 1er juillet. Tél.: 563-7027.

↓  
**3 1/2 dans 4 LOG.**  
King Est, bois franc. 822-1600

**3 1/2 et 4 1/2, PLACE DES JONQUILLES**  
Chauffés, eau chaude. Secteur tranquille, immeuble sécuritaire. 571-4495.

↓  
**3 1/2 PRÈS CÉGEP**  
Chauffé, eau chaude. 878-3637

↓  
**3 1/2 PRÈS CÉGEP**  
Entrée privée, pas d'animaux. 878-3637

**3 1/2 SEMI-MEUBLÉ** frigo et four, coin King 8e av, eau ch. fournie, non-chauf. 829-1273.

**4 1/2 - 1025 STE-FAMILLE**  
chauffé, eau chaude, plancher bois-franc, bois salon. Info.: 570-8272

★ **4 1/2 - 1ER ÉTAGE** ★  
avec s. à manger, pl. bois franc, boiserie, 500\$ rien d'inclus. Enquête de crédit. 161 Kennedy S. 829-1649, 345-3022.

**4 1/2 - 675\$** rien d'inclus, insonorisé. Const. neuve 1er mai. Ap. 18h : 823-2668, 820-0759.

**4 1/2 - 8 LOG.**  
1385 Pl. Couturier, 864-6648, 346-9953

**4 1/2 1030 WALSH** quadruplex, face parc Bureau, moderne, 2e ét. Juillet. Idéal retraité ou semi. 586\$. Réf. 563-6912

**4 1/2 12E AVENUE NORD**  
chauffé, eau ch., 495\$, 510\$. 563-2847

**4 1/2 1ER MAI**  
pl. bois franc, rénové, 5e Avenue. 540\$, rien d'inclus. 569-0188

**4 1/2 À LOUER**, à partir du 1er août, 327 12e av. Nord, demi sous-sol dans un duplex, grande pièce de rangement, rien d'inclus, 564-7603

★ **4 1/2 CH. EAU CHAUDE** ★  
2e étage, tranquille, idéal pers. retraitée, pas d'animaux, libre juillet. 569-8143 soir.

**4 1/2 CHAUFFÉ, EAU CHAUDE**  
libre juin, 650\$/mois. Tél: 345-1624.

**4 1/2 DANS 8 LOGEMENTS** très calme, bien entretenu, 525\$ ch., eau ch. Au 775 12e av N. Libre premier juin. Tél.: 569-8249.

★ **4 1/2 dans IMM. 8 LOGS.** ★  
avec concierge, sous-sol, pl. flottant, porte patio, entrée lav.-séch/lave-vaiss., pièce de rangement int.: 475\$/mois. **829-1273.**

**4 1/2 DANS UN PETIT 4 LOGEMENTS**  
2ième étage, disponible 1er juillet, 480\$/mois. Info au 657-4992

**4 1/2 ET 3 1/2,** 2 stat. et 1 remise chacun. Construction 2003. 569-4007, 570-0414.

**4 1/2 POUR MAI**  
**3 1/2 - 4 1/2 - 5 1/2 pour juillet**  
**900 Place Des Ormeaux, chauffés, eau chaude, piscine int., ascenseur, caméra. 566-3880**

**4 1/2 PRÈS DE TOUS SERVICES** idéal pour pers. seule, aucun tapis, rénové, dans duplex 2ième étage, 425\$. 562-3492

↓  
**4 1/2 rue CONSEIL**  
Insonorisé, près de tous les services. **565-7344**

**4 1/2 SUR 2 ÉTAGES, PRÈS ÉCOLE**  
rue du Chalumeau, sect. paisible, 585\$/mois. Tél.: 819-566-4037, cell.: 572-1270.

**4 1/2 TRÈS GRANDES PIÈCES** moderne, entrées lav.-séch., endroit tranquille, insonorisé, balcon, 535\$/mois, libre juil. Au 615, de la Bruyère. Tél.: 849-7462 ou 620-7183.

**5 1/2, AU 266 SALABERRY** chauffé, eau chaude, fournie, libre 1er juillet 2006. Enquête de crédit demandée. Info.: 875-5813

★ **5 1/2 CHAUFFÉ: 625\$/MOIS** ★  
2 c.c., 2 min. Cégep, pour étudiant(e), tranquille, rue Fabi, pl. bois franc, libre. Tél.: 620-7776

**42 APPART. ARRONDISSEMENT DE FLEURIMONT**

**PLACE MONTPELLIER**

3 1/2, 4 1/2, 5 1/2 chauffés, eau ch., près 4-Saisons et CHUS, bel environnement. Tél.: 829-5626.

**POUR ÉTUDIANTS GRAND 8 1/2**  
4 c.c., 925\$/mois tout inclus. GRAND 4 1/2, 2 c.c. de 10 x 20', 600\$/mois tout inclus, près Cegep. Info.: 823-2143 / 571-9933

**PRES DU CHUS, PLACE COUTURIER.**  
Beaux 4 1/2. Tél. 569-3874.

**RÉSERVEZ TÔT POUR JUILLET**  
305, 13e avenue nord / 2 1/2 - 325\$, 3 1/2 - 450\$  
Tout inclus, s-meublés, près des services.  
Tél.: 566-2310

**RUE LANGLOIS POUR CEGEP** 4 1/2 490\$/mois, poêle et frigo. Libre 1er juillet. 563-7011 de 10h à 12h et de 18h à 20h..

**SOUS-SOL**, meublé, chauffé, éclairé et eau chaude fournie. Libre 15 mai. Pour pers. seule, non-fumeur. 440\$/mois. 679-7911

**VOISIN DU QUATRE-SAISONS**  
3 1/2, 4 1/2. Tél. 823-9318.

**44 APPART. ARRONDISSEMENT DE LENNOXVILLE**

**2 1/2 ESPACÉ À LOUER** entrée privée, non-fumeur, 375\$ tout inclus. Tél.: 348-9976

3 1/2, 4 1/2, 5 1/2, neufs, très grands, style condo. Disponibles immédiatement ou avril. Réservez maintenant. 569-4977.

3 1/2 - 4 1/2 - 5 1/2  
Près des autobus. À Lennoxville.  
823-5336

**4 1/2 GRAND, STYLE CONDO**  
rue Mitchell, neuf, grand balcon, coin tranquille, 665\$/ms. Libre 1er juillet. 563-7577

**5 1/2 NEUFS**, rue Oxford. Style condo, libres imméd., mars et avril. 569-4977.

**85 OXFORD**  
4 1/2 - 460\$

Bien situés. Poêle, frigo, buanderie. Autobus, conciergerie. Disponibles 1er juillet, 1er août. RÉSERVEZ TÔT. 346-3958.

**GRAND 3 1/2 APPARTEMENT OXFORD**  
près de tous les services, tranquille, sécuritaire, balcon. 1er juillet 469\$, 580-4011

**NOUVEAU - 3 1/2, 4 1/2, 5 1/2.**  
Spécial, entrée privée, 1er étage par de marches, facile pour personnes avec difficulté de mobilité. Style condo. Libres mai, juin, juillet ou août. Pour informations, 109 rue Oxford, 569-4977.

**RUE MITCHELL**  
Juillet, 3 1/2 style condo, très grand. Près des services, autobus à la porte. Petit immeuble. 569-4977, 571-9771.

**RÉSIDENCES OXFORD**  
Piscine-parc privé sécuritaire  
**103, OXFORD, 578-8588**  
**94, OXFORD**  
**578-8488**

**46 APPART. ARRONDISSEMENT MONT-BELLEVUE**

**1240 L'ESCARPE**, 4 1/2 style condo, immeuble neuf, vue panoramique. Libre 1er juillet. 625\$ rien d'inclus. 823-1537.

**1301 LALEMANT**  
2 1/2 et 3 1/2, secteur universitaire. Tout meublés, stat., buanderie. Disponibles 1er juillet, 1er août. Près de l'Université. 569-3620.

★ **1301 LALEMANT, 2 1/2 MEUBLÉ** ★  
375\$/mois, tout inclus. Tél.: 569-3620, 432-3780.

**« Occupation immédiate »**

**Logements entièrement rénovés**

- 178, rue Wellington Nord (centre-ville)
- 3 1/2 - 4 1/2, à partir de 550 \$/mois
- Planchers de bois franc et céramique.
- Eau chaude fournie, électricité en surplus.

**Pour location :**

**Réal Roberge,**  
(819) 570-8770

**Robert Drouin**  
(819) 821-3607

1-888-Olymbec 201085

**46 APPART. ARRONDISSEMENT MONT-BELLEVUE**

**1575 PLACE ÉVANGÉLINE**  
3 1/2, 4 1/2, eau chaude incluse. Très bien situés, conciergerie. Libres 1er juin et 1er sept. Près de U. de S., autobus. 563-0785.

**1615 ÉVANGÉLINE**, 3 1/2, 4 1/2  
Eau chaude incluse. Cul-de-sac, autobus et conciergerie. Près de l'université. Disponibles 1er juin, 1er juillet, 1er sept. 562-1441.

**1655 DES GRANDS-MONTS**  
1er choix. Beaux 3 1/2 à 450\$, tout inclus, conciergerie, bus. Bien situé, près de l'Université et des services. Disponible 1er juillet. 829-1273.

**1685 de COURVILLE**  
3 1/2 libre, rénové, tout meublé, chauffé, éclairé, tranquille. 450\$. Tél. 569-4252.

**Sentinel**  
**LIBRES IMMÉDIATEMENT**

- 3 1/2 - 4 1/2 à partir de 360 \$
- Eau chaude incluse - Cul-de-sac
- Bien situés - Conciergerie
- Stationnements

**578-6685,**  
**563-0785, 562-1441**

**Sentinel**  
**ÉTUDIANTS**

Nous avons un logement pour vous!  
1 1/2 - 2 1/2 tout meublés,  
très très près de l'université.  
Disp. imm. et pour fin août.

**347-3917**

**Sentinel**  
**ÉTUDIANTS RÉSERVEZ TÔT !**

**1er choix - Rue Bachand (face à l'Université)**  
1 1/2 à 375 \$ meublé, conciergerie. Tranquille et bien tenu. Stationnement avec léger surplus. Libre 1er septembre.

**823-7753**

**3 1/2** - CHAUFFÉS, - EAU CHAUDE  
**3 ADRESSES**  
**Le même service !**

**Le Pélican**  
Belvédère Sud (piscine)  
**678-4485**

**Place Thibault**  
-rue Thibault (piscine)  
**678-9201**

**Le Phare**  
- rue Tessier  
**678-7221**

**Sentinel**  
**LOCAUX COMMERCIAUX À LOUER**

**AU CARREFOUR DUNANT (1541 DUNANT)**

1 de 2 695 pi² - 1 de 825 pi²

Excellents pour bureau, resto ou vente au détail.

**Contactez Réal Lavigne au**  
**564-6444, poste 229**

**L'ermitage**

**1120 JOGUES**  
**MONT BELLEVUE**  
Une vue imprenable sur la ville

Plusieurs choix de logements  
1 1/2, 3 1/2, 4 1/2

- Béton, insonorisé
- Toit-terrasse
- Piscine intérieure
- Très large baies vitrées
- Stationnement intérieur option

**569-6900; 563-7715**

**46 APPART. ARRONDISSEMENT MONT-BELLEVUE**

**1er CHOIX - ÉTUDIANTS**  
1450 - 1480 Laterrière, 1 1/2 et 2 1/2 à 2 pas de l'Université. Réservez tôt pour le 26 août. 347-3917.

**1er JUILLET**, 3 1/2 - 4 1/2 chauffés, eau chaude. 569-4252.

★ **1ER JUIN - TRES GRAND 3 1/2** ★  
chauffé, eau chaude, endroit tranquille. Pas de chien. Tél. 345-1370

**1er MAI - 3 1/2** chauffé, eau chaude, demi sous-sol. 415\$. Tél. 569-4252.

**1er MAI - GRANDS 3 1/2, 4 1/2 CHAUFFÉS**, eau chaude, endroit tranquille, pas de chien. Tél. 345-1370

**1 1/2, 2 1/2, 3 1/2, FACE À L'UNIV. DE SHERB.**  
Aussi près de J.-Cartier. Semi-meublés, eau chaude fournie. Mme Bergeron. 820-8323.

★ **1 1/2, 2 1/2, 3 1/2 - SPÉCIAL! SPÉCIAL!** ★  
grandes pièces, ch., eau chaude, semi-meublé ou meublé, très bon prix, repeint. Libre avril, mai, juin, juillet. Pour info: 578-9100, 569-9380

**1 1/2, 2 1/2, 3 1/2, 4 1/2 - LIBRES 1er JUILLET**  
dans plusieurs secteurs et près de l'Université, bois franc, céramique. 823-1537.

**1 1/2 - 260\$.**  
Meublé, très propre.  
915 King Georges. 569-8872

**1 1/2 - 350\$**  
Rénové, disponible immédiatement. Planchers flottants, meubles neufs. Près de l'Université. 346-9996.

**1 1/2 GRAND**, près cégep. Poss. semi-meublé. Rue Montréal. 340\$ tout compris. 569-8666.

**1 1/2 MEUBLÉS**  
Secteur universitaire. Rénovés, meubles neufs, planchers flottants. Disp. imméd. 347-3917.

**230 - 250 DARCHE**  
3 1/2 à partir de 365\$  
4 1/2 à partir de 420\$

Eau chaude incl., très bien situé. Autobus, conciergerie, stat. Disp. 1er juillet, 1er août, 1er sept. RÉSERVEZ TÔT. 578-6685, 566-1066.

**2 1/2, 3 1/2, RUE BROOKS ET ST-PIERRE**  
420\$ par mois, buanderie, stationnement, 563-6426.

★ **2 1/2 À LOUER** ★  
rue Kingston, 285\$ mois, tout compris, libre immédiatement, près autobus, 563-6779

**46 APPART. ARRONDISSEMENT MONT-BELLEVUE**

**2 1/2 CHAUFFÉ, EAU CHAUDE**  
électricité, libre imm., 349-4902

**2 1/2 MEUBLÉ - SOUS-LOCATION** 1er mai-fin août, poss. prolongation, t.inclus, stat., balcon avec vue : 370\$. **580-1855.**

**\*\* 2 1/2 \*\***  
Semi-meublé, tout compris, tranquille, impeccable. Libre 1er juillet.  
**380\$ / mois. 566-3850**

**3 PIÈCES, 1565 PRINCE**  
2e étage, grand apt., pour juillet. 410\$/mois. Visite au : 562-2548

**3 1/2, 4 1/2, 5 1/2 MAI, JUILLET** chauffé, eau ch., rénovés, près U. de S. Place Des Roseaies, près rue Des Boisès. Info.: **580-2511**

**3 1/2, 4 1/2 et 8 1/2**  
près de tous services, gr. station., entrée lav., séch., balcon arr. 678-5381 / 820-7019

★ **3 1/2, 4 1/2 OUEST - DES GRANDMONTS** ★  
grand, clair, balcon, dans 8 log., tranquille, libres mai. Autres log. disp. juillet. 620-6666

**3 1/2, CHAUFFÉ, ÉCLAIRÉ**, eau chaude, 405\$/mois. Rue Des GrandsMonts. Libre 1er mai. Info.: 346-8354

**3 1/2, LIBRE 1ER MAI, 375\$/MOIS**  
1905 Des GrandsMonts, semi-meublé, t. compris, tranquille, pl. flottant, autobus Université. Tél.: 835-5365

**3 1/2 - 420\$**  
Ch., eau ch., poss. s-meublé. Imm. tranquille, bus à la porte. Libres mai, juin ou juil. 437-2265/566-5161

**3 1/2 - 450\$**  
centre-ville, ch. eau ch. éclairé, pl. b. franc, ensoleillé, juillet. 437- 2265 ou 566-5161

★ **3 1/2 - 4 1/2 - 5 1/2, 1ER JUILLET** ★  
chauffé, eau chaude, endroit tranquille. Pas de chien. Tél. 345-1370

**3 1/2 - 4 1/2 - 5 1/2** situé sur le Mt Bellevue. Site paisible et enchanteur. Tranquillité et sécurité assurées. Conciergerie. Lav-séch., autobus. Bienvenue aux retraités **566-8328**

★ **3 1/2 - OUEST, RUE DES BOISÉS** ★  
très propre, libre immédiatement. Autres logements disponibles juillet. 578-0173.

**46 APPART. ARRONDISSEMENT MONT-BELLEVUE**

★ **3 1/2 CH., EAU CHAUDE FOURNIE** ★  
1960 Des Boisès, libre 1er juillet.  
565-2801, 876-2213 Josée.

**3 1/2 CHAUFFÉ, EAU CHAUDE FOURNIE**  
425\$/mois. Libre 1er mai.  
Info au 843-3679

**3 1/2 ENTRÉE LAV-SÉCH** sur 2 étages, 375\$ rien d'inclus, rue Olivier. 4 1/2 chauffé, eau chaude, 520\$, entrée lav. séch., rue Olivier, disp. en juillet. 4 1/2, rien d'inclus, 465\$, près du centre-ville, disp. en mai. 347-2452

**3 1/2 TOUT RÉNOVÉ** chauffé, eau chaude, pl. fl., porte-patio. Très tranquille. 420\$/mois. Libre 1er mai. 823-1158

**3 1/2 TRÈS PROPRE À SOUS-LOUER**  
Wellington N, meublé, 400\$ tout incl., libre mai. Tél.: 418-682-6174 ou 819-566-5262.

**4 PIÈCES, 1565 PRINCE**  
Bois flottant, grands appartements. De 420\$ à 460\$ par mois. Visite au : 562-2548

**4 1/2, 3 1/2 CHAUFFÉS, EAU CHAUDE**  
éclairés, rue Galt Ouest, libres 1er juillet.  
Tél.: 563-0290

**4 1/2 - 385\$ NON CHAUFFÉ** non éclairé, entrée lav., séch., libre 1er juillet.  
2 1/2 - 315\$, semi meublé, poêle et frigo, non chauffé, non éclairé, libre juillet, 346-2382

**4 1/2 - 580\$**  
2 gr. c.c., entrée lav.-séch., bus à la porte. Juil. 437-2265, 566-5161

**4 1/2 - BOIS FRANC**  
2 grandes c.c., entrée lav.-séch., bus à la porte. Mai, juin ou juil. 437-2265, 566-5161

★ **4 1/2 - OUEST, RUE DES BOISÉS** ★  
Très propre et grand. Libre 1er avril ou 1er mai. Tél.: 578-0173.

★ **4 1/2 - OUEST, RUE JOGUES** ★  
au pied du Mont Bellevue, grand, bien éclairé, libre 1er août. 578-0173.

**4 1/2 CHAUFFÉ, EAU CHAUDE**, plancher bois franc, entrée lav-sècheuse. Rue Gervais. Info.: 348-0924

**4 1/2 À LOUER POUR MI-MAI** autobus direct U de S à la porte, pl. bois fr., au 2e d'un quadruplex, 480\$ chauff. Tél.: 347-1095.

**5 1/2** rue Évangéline, 1er plancher, porte-patio, grand terrain, 535\$/mois. 819-877-2502.

**Ben**

**Blondinette**

**Hagar l'horrible**



**50 APPART. ARRONDISSEMENT JACQUES-CARTIER**

**GR. 6 1/2 LUXUEUX,** Prospect. Style condo, 4 c.c., bain et douche séparés, foyer au gaz, pl. flottant + cér., 2 stat. 940\$. **572-5606**

**GRAND 3 1/2 À LOUER**  
libre imm., pl. bois fr., ensoleillé  
460\$ ch, eau ch. Tél.: 514-298-5469

**GRAND 4 1/2 (CONDO)** tranquille, près Carr., bain tourbillon, pas d'animaux, non-chauffé, non-éclairé. 675\$. 821-3289

**GRAND 4 1/2 : 504\$**  
Eau chaude, piscine ext., McGregor.  
Tél.: 565-8751

**GRAND 4 1/2** au r-de-c., accès stat. autoroute et piste cycl., entrée lav.-séch., pl. fl. et céramique, libre 1er juillet, 557\$ 829-0887

**GRAND 4 1/2** chauffé, eau chaude, très propre, libre 1er juillet. 819-562-5344.

**GRAND 4 1/2 EN CAMPAGNE** et à 5 min. de la ville. Garage intérieur chauffé, secteur paisible : idéal pour retraités. 625\$. 846-6517

**GRAND 4 1/2** style condo, 2e étage, immeuble 4 log. récent. Idéal pour personne seule ou couple sérieux. Libre 1er juin ou 1er juillet. 346-9135, 572-4539.

**GRAND 4 1/2** très propre, balcon, très belle vue, libre 1er juillet. 346-8341.

**GRAND 5 1/2**  
Eau chaude : 588\$/mois.  
Après 17h au **829-1604**

**50 APPART. ARRONDISSEMENT JACQUES-CARTIER**

**GRAND 5 1/2** juillet, style condo, immeuble récent, rez-de-chaussée, porte française, rue sans issue, animaux acceptés. Prix abordable. 345-9135.

**GRAND 5 1/2 RUE MC GREGOR** dans 4 log., const. neuve, grand espace de rangement et remise, pour 1er juillet. 819-823-5301

**GRAND 5 1/2 STYLE CONDO,** libre 1er juillet, céramique, bois flottant, const. récente. Rue De l'Ontario et rue Bolduc. 864-6119

**GRANDS 4 1/2 PRÈS SERVICES**  
Lav.-séch. Libres 1er juillet. **346-2916**

**LIBRE 1er MAI-JUIN OU JUILLET**  
4 1/2, plancher flottant. Résidence du Carrefour Oasis, 2775 Du Manoir. 573-0263

**LIBRE IMMÉDIATEMENT** 4 1/2 au sous-sol, chauffé eau chaude, bois franc, 495\$ par mois, 563-0283

**LOFT DANS MAISON VICTORienne** dispo. 1er mai, 370\$ par mois. 571-1756

**LOGEMENTS TOUTES GRANDEURS**  
Disp. 1er mai et 1er juillet. Rues: Bryant, Vimy, Prospect, Well, King, Frontenac. 4 1/2 Carillon : 595\$ chauffé. **820-2286**  
**distributionsmatinales.com**

**NEUF - 4 1/2 AVEC SALLE À DÎNER**  
1120 Sylvio-Lacharité, Sherbrooke. 690\$.  
**348-1055**

**NORD - 6 1/2 PCES,** disp. 1er juin, 700\$/mois élect. et chauffage non compris, boiserie, foyer, bois franc. 566-8715.

**50 APPART. ARRONDISSEMENT JACQUES-CARTIER**

**NORD, RUE GUILLOT (MALOIN).** 4 1/2 style condo, rue sans issue. Secteur tranquille et boisé. 695\$/mois. Libre 15 mai. 578-8188, 864-4656.

**NORD 2701 PORTLAND - 5 1/2**  
chauf., eau ch. pl. bois, porte patio.  
564-1898

**PETIT LOFT CHAMPÊTRE**  
Vieux Nord, très calme: 390\$/mois t.inclus.  
Libre 1er mai. **573-2705**

★ **Quartier Nord - 640 McGregor** ★  
Disponible maintenant: 5 1/2 très propre, repeint à neuf. Disponible juin: 4 1/2. Disponible juillet: grand 4 1/2 super beau. Près de tout, autobus. Chauffés, eau chaude. Poss. 2 stat. Concierge. Liloiane 820-2187.

**RUE CLIFF, 3 1/2,**  
entrée privée, paysage enchanteur.  
566-5233

**SHERBROOKE NORD**  
Très vaste 8 pièces, foyer, four encastré, services inclus : 1200\$. **346-0676.**

**VIEUX NORD, 2 1/2** chauffé, eau chaude, poêle et frigo incl., pl. flottant. Endroit tranquille et sécuritaire. 346-9885.

**VIEUX NORD, 4 1/2**  
chauffé, eau ch., pas d'entrée lav.-séch., stat., libre 1er mai, 490\$/mois. 878-3034

**VIEUX NORD,** beau 3 1/2 dans triplex, tranquille, poêle, frigo, eau chaude fournie, entrée lav.-séch. Disp. 1er juin. 440\$. 563-0748.

**VOUS CHERCHEZ UN LOYER?  
UN LOCAL COMMERCIAL?**  
Gestion Immobilière du Verseau  
822-1600  
Pour informations, cherchez les

**52 APPARTEMENTS MAGOG**

**4 1/2-5 1/2, MAI, JUIN OU JUILLET**  
**SUPERBES LOG. STYLE CONDO**  
Imm. neuf, très grands, bien insonorisés par plancher béton, plancher flottant, céramique, échangeur d'air, 680\$ à 740\$/mois. 4 1/2, 450\$. Enquête crédit complète. Santya: 864-9888

**4 1/2 À LOUER** eau ch. et chauff., station. avec prise élect., locker, 556\$/mois, libre 1er juil. 868-6773 / 822-7812

**APP. NEUFS STYLE CONDO,**  
avec ou sans garage, situés près centre-ville de Magog, grands 6 1/2, 5 1/2, 4 1/2 et 3 1/2. Prix de 575\$ à 950\$. Disp. juillet. 819-868-1776, 679-5092, 620-1442.

**GRAND 3 C.C.** 3 s. bain, avec sous-sol, très ensoleillé, près tous les services, n-chauffé, 800\$ 819-829-0779: Armand Morin.

**GRAND 4 1/2**  
vue sur le lac et montagne, stationnement, 575\$ libre imm. 843-7653

**GRAND 5 1/2 à OMERVILLE**  
au 3ème étage, dans un 6 log., 570\$/mois, libre 1er juillet. Tél: 571-1289.

**MAGOG, GRAND 5 1/2 NEUF,** grand balcon, 2 stats., dans rond-point, 750\$ rien d'inclus. Tél: 847-1823

**TRÈS BEAU 4 1/2,**  
au 1er plancher, ensoleillé, libre 1er juin. 625\$/mois. Info.: 847-5092

**54 APPART. BORD DE L'EAU**

**BORD LAC MAGOG**  
Havre de paix! Exclusif aux baby boomers et retraités. Tous les avantages d'un condo sans les inconvénients. 3 1/2, 4 1/2, 5 1/2, ascenseur, sécurité 24 h, quai, plage, billard et pétanque + 101 douceurs à découvrir. (819) 864-7321.

**56 APPARTEMENTS AUTRES**

**3 1/2 à North Hatley**  
près du lac, libre imméd. Colette: 842-2312

**3 1/2 demi-sol** bien éclairé, grande c.c., 2 min du Mont-Orford, 10 min de Magog. Libre imm. 520\$ tout inclus. Tél.: 843-7166.

**3 1/2 TOUT COMPRIS + CÂBLE** à 5 min. CHUS avec foyer au gaz, entrée lav.-séch., endroit tranquille: 485\$. 1er juillet. Après 17h au **565-2944**

**4 1/2 DANS TRIPLEX,** style condo / jumelé, vie paisible à 15 min. de Sherb. 4 modèles au choix : sur 2 étage ou sur le même étage au rez-de-chaussée, chauffage au plancher, grand patio, entrée cour et terrain privé. A partir 595\$/mois. Libre 1er juillet. 845-7343, 572-5397.

**À ST-FRANÇOIS DE XAVIER** dans un triplex, 2 grands 3 1/2, const. neuve, pl. chauffant, balayeuse centrale, entrée lave-vaiss., 2 stats, terrain vue magnifique sur lac et montagnes. Libre 1er juin, 1er juillet, 1er étage, 515\$, 2ième étage 525\$. 845-4442

★ **GRAND 4 1/2 STYLE CONDO** ★  
1200 pi. ca., rangement int. et ext., à Compton, 585\$, libre imm. 835-9518.

**NORTH HATLEY,** Vue sur le lac. Grand 3 1/2, grand balcon, entrée lav.-séch., stat. avec prise, endroit tranquille. Libre imm. ou 1er juillet. Claude, pag.: 829-6794.

**56 APPARTEMENTS AUTRES**

**SCOTSTOWN** 4 1/2, rénové au complet, 1er étage, grande galerie, porte-patio, entrée lav.-séch., 390\$ par mois. 819-888-9275

**58 MAISONS À LOUER**

**10 MIN DE MAGOG** 3 c.c., accès et vue sur le lac Lovering, 930\$ / mois, enquête de crédit, pers. sérieuses seul. Libre juil. 843-3146.

**5 1/2 POUR ÉTUDIANTS**

Galt Ouest, secteur Université : 825\$ chauffé, éclairé. 1er juillet. **821-4489.**

**À ST-ÉLIE - 1384 rue CALAIS,** maison en rangée sur 3 niveaux, 3 c.c., 2 s.b. complètes, 2 salons, pl. bois fr., céramique et flottant, rangement ext., const. 2005, très luxueux, 945\$/mois. Poss. avant 1er juillet. Info: 820-2134 ou cell.: 678-1718.

**À WOTTON**

libre imm., garage, remise, 2 s.b., 2 c.c. 525\$. Réf. exigées. **828-0158.**

**AYER'S CLIFF** Maison de campagne à louer, 3 c.c., 2 s.b., piscine, élect., chauffé: 1050\$/mois. Réf. exigées. Personne sérieuse seulement. Libre 1er juillet. **838-5912.**

**DANVILLE** maison à louer, 30 min. de Sherb., 8 pces, 4 c.c. 575\$/mois. 514-999-1210 ap. 19h sur rendez-vous.

**DS DUPLEX RÉCENT** Sect. tranquille, grand 4 1/2 + bur. et cabanon, entrée lav.-séch., Libre avril. Tél.: 837-0086

**DUDSWELL** : const. récente, maison à palier avec façade 80 pi, vue sur le lac d'argent, plage sablonneuse. Située dans un village calme. Très éclairée, 3 c.c., à peine 20 min. de Sherbrooke. Location annuelle : 800\$/mois. 1-514-835-5011.

**MAISON, 5 1/2** accès au lac Lovering, 10 min. de Magog, poêle comb. lente, réf. exigées, pers. sérieuses seul., 850\$. 819-620-5569.

**MAISON À LOUER**

AU LAC AYLMEYER À BEAULAC.  
Info. Gaétan, 819-822-3074

**MAISON A LOUER,** 5e Ave, 3 c.c., air clim., lav.-vaiss., garage, libre 15 juin ou 1er juillet. 790\$/mois. 562-2233.

**MAISON DE VILLE** 3 étages, 2 c.c., 1 salle d'eau, 1 s. de bains, foyer au bois, pl. flottants et céramique. St-Elie. 825\$. 572-5606.

**MAISON DE VILLE** à Rock Forest, secteur recherché, sur 2 étages, 5 1/2: 695\$/mois, 4 1/2: 665\$/mois. 1er juillet. **843-2431**

**MAISON DE VILLE UNITÉ DE COIN** constr. nouvelle, sur 3 étages, pl. bois fr. au 1er, asp. central, sys. d'alarme, etc. À St-Elie, près services, 10 min. du Carrefour. Tél.: 573-2966.

**MAISON JUMELÉ À LOUER** sur 3 étages au 1342, rue Calais, St-Elie, 2 c.c., 2 s.b. complètes, stat. double, bois à l'arrière, 825\$/mois. 346-8501 / 347-4292

**MAISONS DE VILLE, ROCK FOREST,** rue Dorion, style condo, 2 c.c., sur 2 étages, 2 s. bains, dont une avec bain et douche séparée. Pas d'animaux. Enquête de crédit. Libre 1er juillet. 585\$. Tél.: 849-3246

**ORFORD**

15 min. de Sherbrooke. Idéal pour couple professionnel. Services tout compris. Prix 995\$. 514-951-9344 / 819-868-0977

**ORFORD 37 ROITELET,** Jardin des Sables, maison en pierre. Libre 1er juillet. Bord de l'eau, vue golf et mont, 4 c.c., 3 foyers, 2 s. bains, bain tourbillon, pl. bois franc. Références requises. 1 350\$/ms. 819-843-4378

**PRÈS AVIGNON** maison à louer, toute équipée, 500\$ par semaine, 6 couches, terrasse, vue magnifique. 011.33.4.75.46.39.75 ou jbellion@tele2.fr

**SHERBROOKE NORD**  
Très vaste 8 pièces, foyer, four encastré, services inclus : 1200\$. **346-0676.**

**VUE SUR LE LAC ORFORD**  
2 c.c., entrée lav.-séch., bail, 2 adultes, non-fumeur. 700\$/ms, 562-9343 / 297-0840

**60 APPARTEMENTS, MAISONS À PARTAGER**

**6 1/2 - STYLE CONDO**  
sur 2 étages, avec foyer et garage, près 2 hôpitaux, 880\$. Tél.: 566-3927.

**À RICHMOND** petit coin de paradis à la campagne, coloc femme recherchée, tendance végété et non-fum, 325\$ + frais chauff. élec. et tél. à partager. Tél.: 826-1671.

**CHERCHE COLOC** pour partager maison, pers. non-fum. et aimant les chiens, sect. St-Elie d'Orford: 350\$/mois. Yanick 823-5363.

★ **CO-LOC RECHERCHÉ(E)** ★

pour partager 4 1/2, ch. du Parc, Fleurimont, près CHUS, ch. eau ch. et stat., personne tranquille, fiable et non fumeur(euse), 350\$/mois. Caro.: 823-9910, 346-1472.

**CONDO À PARTAGER** chambre avec salle de bain privée, a/c, câble, meublée, 360\$/mois, libre fin avril. 819-578-5611.

**REFUSER UN LOGEMENT À QUELQU'UN À CAUSE DE SON ÂGE, RACE, SEXE, HANDICAP, RELIGION, COULEUR, ETAT CIVIL, CONDITION SOCIALE OU ORIENTATION SEXUELLE, EST UNE ATTEINTE AUX DROITS ET LIBERTÉS DE LA PERSONNE.**

**60 APPARTEMENTS, MAISONS À PARTAGER**

**MAISON A PARTAGER**  
à la campagne, 15 min. de Sherbrooke. Laisser message: 823-1300.

**64 CONDOMINIUMS À LOUER**

★ **4 1/2 NEUF** ★

très grand, 1150 pi car, style condo, **garage privé.** Immédié. 10 min. Carrefour et CHUS. 685\$/mois. 819-846-0583; 819-212-6565

**A ST-ÉLIE, 1221 rue CALAIS,** grand 5 1/2, 1 300 pi.c., 3 c.c., pl. b. fr., céram., foyer au salon, très luxueux, 755\$/mois, 1er juil., info : 820-2134 ou 678-1718.

**CONDO 2 ÉTAGES** quartier Nord, 2 cc, 2 stats, 2 balcons, piscine ext., près des services et Carrefour. 346-6503 / 578-4359.

**LOFT SPACIEUX, 800 P.C.** près du l'U de S, 1er étage, pl. bois franc, plafond 12', paisible, Jenn-Air, four, lav.-vaisselle. 563-8728

**MAGOG,** condo 4 1/2, foyer, cabanon, à côté piste cyclable, près plage mun. Memphrémagog et centre-ville, const. 2004. Jour : 566-3854, soir : 571-9700.

**MAGOG, TOUT EN BÉTON**

super isolé, coût de chauffage minime, avec vue. 650\$. 1-514-368-9789 / 819-572-8886

**ORFORD - AU PIED DES PENTES** Condo 3 1/2 meublé, lave-vaiss., lav.-séch., foyer, câble, ch, éclairé, 595\$/ mois. 514-254-0152.

**ROCK FOREST - MAISON DE VILLE**

Rue Gabriel, 2 étages, bois franc, 2 c.c., secteur de choix. Libre 1er mai : 650\$/mois. Tél.: **820-0746 / 864-9342.**

**66 CHAMBRES À LOUER**

**107 ALEXANDRE**

220\$/mois, t.compris avec câble, libre 1er mai et 1er juin. **823-1537.**

**1420 BÉLIVEAU (OUEST),** Étudiant ou travailleur, tout inclus, internet, tél., câble, 1er mai au 30 août, 260\$/mois. 346-3484

**2 GRANDES PIÈCES** + salle de bain, pl. bois fr, Vieux Nord. Entrée privée, chauffée, meublée, câble, entretien. **821-3651**

**À R.F.** ch style loft, meublée, foyer, frigo, tv, câble, tél., pisc., stat., poss. service lavage, etc. Travailleur ou transfert. Tél.: 864-9752.

★ **CHAMBRE À LOUER ROCK FOREST** ★  
dans maison privée, accès à tout: 285\$/mois. Libre imm.: **564-8209.**

**CHAMBRE À LOUER**

1 min. Université, service internet, libre immé., pour étudiants seulement. 563-9558

**CHAMBRE DANS APPT**

en face du Cégep: 210\$ tout inclus, pour étudiant. Tél.: **620-8300.**

**CHAMBRES: 1 libre sept, 3 pour été** tout inclus, meublé à neuf, internet h. vit., s. de lavage, patio, 300\$/mois. Tél.: 563-4779.

★ **CHAMBRE SECTEUR UNIVERSITÉ** ★

Salon et cuisine partagés entre chambreurs. Session été. Tél.: **565-8286.**

**CHAMBRE SEMI-CAMPAGNE** à St-Gérard, 275\$/mois, doit aimer les animaux. 819-437-1134.

**CHAMBRES FACE AU CEGEP**

Pour étudiants. Salon, cuisine et salle de bains commune, 1er juillet : 209\$ à 265\$/mois. Visite au 346-3017.

**CHERCHE COLOC**

pour partager beau grand 4 1/2, rue Papi-neau, dans Fleurimont/Est, ameublement et accessoires inclus. Tél.: **569-9875**

**DU 1ER MAI AU 31 AOÛT**

210\$/mois nég. tout inclus. Rue Des Seigneurs, Sherb. Tél. : 566-3891 / 620-4471

**ÉTUDIANT (E) SEULEMENT**

10 min. du CEGEP, entrée privée, non fumeur Info: 823-7581 ou 566-5511

**ÉTUDIANT, PRÈS CÉGEP.**

Piscine, pas d'auto, non-fumeur. À partir de 225\$ tout inclus, bail 12 mois. 822-6484.

**FACE UNIVERSITÉ, POUR ÉTUDIANTS**  
Session été, non-fumeur: 250\$/mois. **821-9495 / 349-9495**

**GRANDE,** près Provigo Belvédère. Poêle, frigo, laveuse-sécheuse, micro-ondes. Tél.: **843-9605 / 569-6555**

**GRANDE CHAMBRE**

dans un condo, près 24 juin et CEGEP, arrêt autobus à la porte, 275\$/mois tout inclus. Pour mai. 569-5007

★ **LIBRE - CALME** ★

Meublé, lit double, n-fumeur, dans maison à la campagne, près de Lennoxville, 275\$. **829-0834**

**NORD** très gr. entrée privée, accès cuisine, lav.-séch., net, 10 min carrefour + univ., 1er mai-30 août. 225\$. 569-9016, cell 571-2527

★ **OMERVILLE** ★

meublée, endroit tranquille, entrée privée, libre imm. Info au: 847-4786

**OUEST, 1er MAI AU 20 AOÛT.**

chambres pour étudiants ou travailleurs, t. compris, non-fumeur. Info au 820-2092

**POUR ÉTUDIANTS** près Cégep, frigo dans chaque chambre de 200 à 225\$/mois. Info.: 843-6134 / 572-5434 / 864-7504

**Les mots croisés**

	1	2	3	4	5	6	7	8	9	10	11	12
1												
2												
3												
4												

**66 CHAMBRES À LOUER**

**SECTEUR CEGEP, 3 CHAMBRES**  
tout inclus. Pour étudiant (e) s.  
Tél.: 819-566-4037.

**68 CHAMBRES ET PENSION**

**PLACES DISPONIBLES POUR RÉSIDENCE D'ACCUEIL** Pour adultes, légère déficience physique et mentale. Répét et dépannage. Tél.: 565-9759.

**70 CHAMBRES ET PENSION 3e ÂGE**

**★ EST PRÈS HÔTEL-DIEU ★**  
1 belle chambre avec s.b. privée, nourriture saine, climat familial. Tél.: 822-2392.

**IDÉAL POUR PERS. TRANQUILLE**

Libre imm. Communiquez 829-1764 laissez message ou après 18h au 212-4147

**PAVILLON FONTAINE**

Est, près hôpital, résidence pour retraités.  
Tél.: 563-2307, 864-6648

**RÉS. AUBERGE BROOKS**

pour personne autonome et semi-autonome, surveillance 24 h, crédit 23% méd. et inf. disponibles. 346-0423

**RÉSIDENCE 13E NORD**

Grande suite disponible à compter du 1er mai. Demandez Chantal: 620-2108



**Les Terrasses Belle-Vue**  
POUR PERSONNES RETRAITÉES AUTONOMES  
Studios disponibles  
1330, rue Galt Ouest, Sherbrooke  
**822-3083**

**74 CHALETS À LOUER**

**3 LACS, ASBESTOS**

2 c.c., foyer, pédalo, pêche, golf, semaine/mois/saison. 819-845-4143.

**BORD DE L'EAU** boisé, Lac Aylmer, 2 c.c., baignable, plage, quai, chaloûpe, barbecue, feu extérieur, etc. 418-458-2859

**★ BORD de L'EAU ★**

Lac Massawippi, chalet de luxe, tout équipé, 2 c.c., incluant pédalos et chaloûpe, idéal non-fumeurs. 450-676-4435, 819-838-4124

**BORD LAC AYLMEYER**, 4 1/2 rénové, tout équipé, très propre, tranquille, enchanteur, beau coucher de soleil. Cell. 819-571-5124.

**CHALET BOIS ROND**, 4 pers., lac Massawippi, bord de l'eau, quai, chaloûpe. Disp. à partir fin juin pour 1 ou 2 sem.. 566-6611

**JE RECHERCHE** chalet ou maison pour location, 6 mois ou 1 an, campagne en Estrie. Info.: 514-618-7902

**78 LOCAUX À LOUER OU PARTAGER**

**1341 DES SABLES**

2000 pi.ca., avec débarcadère. Info 565-2380

**★ 1576 KING OUEST ★**

Bureau avec services ou non, rénové, idéal pour professionnel. 820-0888

**★ 1635 GALT OUEST ★**

Superbe local bien éclairé, très bon prix. Idéal pour clinique. 820-0888

**★ 183, RUE FRONTENAC, ★**

bureau de 90 pi. ca., chauffé, climatisé, salle d'attente, 130\$/mensuel. Tél.: 566-5606 ou 569-7161, Hervé

**★ 4777 BOUL. BOURQUE ★**

Bureaux aménagés et climatisés, avec fenestration. 650 à 1100 pi. Info.: 864-1100.

**A LOUER**, atelier/entrepôt : 1400 pi ca, au rez-de-chaussée, porte de garage, int. tout béton. Idéal pour artistes, artisans, entreposage ou micro entreprise. Seulement 425\$/mois. Bail 1 an ou plus. Situé au centre-ville. Inf.: 450-770-0887.

**À LOUER** Espaces pour bureaux à Place du Golf, rue Prospect, Sherbrooke. 564-3013

**BÂTIMENT NEUF**, coin boul. industriel et Barton. Local commercial 5000 pi car, hauteur 12 pi, devant complètement fenêtré, porte de garage 12 x 14. Peut faire aménagement selon vos spécifications. Tél. 819-564-0030, 564-1909.

**BUREAUX À LOUER**, 500 à 5000 pi ca. Gestion Gaston Lavoie, 566-8220

**COMMERCIAL - INDUSTRIEL**

Rue Ouimet, Sherbrooke, 2 à 5000 pi², 16 pi haut. Tél.: 348-1055.

**ÉDIFICE DE BÉTON** 2200 pi car, beaucoup de visibilité, air climatisé, etc. Idéal pour professionnel, comptable, courtier d'assurance. Libre imméd. 562-0885.

**EDIFICE MODERNE-720 KING EST**

coin 9e avenue, 1689 p.c., libre 1er juillet, présentement 7 bureaux, réception, cuisine, prix très très compétitif. 822-3303

**78 LOCAUX À LOUER OU PARTAGER**

**LOCAL 549 KING COIN 7EME AVENUE** voisin restaurant Eggsquis, 260 pi ca, libre 1er juillet, présentement salon de coiffure. 400\$ chauffé. Tél.: 822-3303.

**LOCAL COMMERCIAL**

À louer avec option d'achat, 2870 pi car x 12 pi haut, 3083 pi car x 9 pi haut, 3382 pi car x 8 1/2 pi haut. 6853 boul Bourque, Deauville. 864-1777

**LOCAL COMMERCIAL DE 1352 pi car**

Dans l'Est de Sherbrooke. Grande fenestration, réception, salle de conférence, 4 bureaux, 2 toilettes, une dinette, air climatisé, stationnement souterrain. (819) 566-1431.

**LOCAL COMMERCIAL À LOUER** 642 pi ca sur Bowen Nord, idéal pour bureau ou coiffeuse. 819-346-6296 entre 9h et 17h.

**LOCAL COMMERCIA** 1126 King Est, 900 p.c. et loc. 1124 King Est, 400 p.c. 819-564-7074; cell. 571-1587; pag. 820-0082.

**LOCAL DE 630 PI 2** face au parc Jacques-Cartier, zonage commerce de services ou espace à bureau. 562-3196 ou 345-0381

**LOCAL ET OU ENTREPOT** commercial, 750 pi² de bur., 800 pi. car. d'entrepôt, rue Morris à Sherb. 396 pi² de bureau, 768 pi²+/-, d'entrepôt, Rte 220, St-Élie, 822-1912.

**LOCAUX À LOUER**, 200 à 4000 pi car à partir de 200\$/mois plus taxes. Endroit stratégique près du carrefour. DANIEL LAMBERT, agent imm. agréé, Royal LePage Sélection (819) 565-3000 poste 22.

**LOCAUX COMMERCIAUX**

à louer, édifice fonction publique fédérale, centre-ville, 124 Wellington nord. Service d'ascenseur. Divers locaux de 250 à 2000 pi car disponibles imméd. Mario Gagnon 571-3777, Royal LePage Sélection.

**QUARTIER EST** idéal pour bureau et entrepôt, 1800 pi², libre imm. 1er plancher, 600\$ par mois. 829-1626 / cell. 572-1599

**TRÈS BEAUX BUREAUX**

de 144 à 254 pi. ca. à prix très abordable dans un immeuble de bureau multi-disciplinaire, avec accès à une salle de conférence. Idéal pour comptable, notaire, courtier, etc. Chauffé et climatisé, disponible immédiatement. 822-0711 ou cell. 571-9995

**Place Belmont**  
1955, Belvédère Sud, Ascot.  
**Tél.: 820-0910**  
Local commercial et bureaux  
Superficie de 800 à 2 500 pi.²

**Sentinel 619, King Est Sherbrooke**  
Local commercial de 860 pi. carrés.  
Très bien situé pour nombreux commerces, bon achalandage.  
Contactez Réal Lavigne, au 564-6444.

**80 COMMERCES À LOUER**

**★ À LOUER CAFÉ BISTRO ★**

secteur universitaire, clé en main. Poss. d'association. Info au 573-0713

**82 ENTREPÔTS, GARAGES À LOUER**

**2 GARAGES:** 45x90 pi, 26x42 pi sur 6 acres, 2 portes de 14 pi, bcp possibilités pour entrepreneur ou cie avec camions ou machinerie. Brompton: 846-4618 / 846-4988

**★ ENTREPOSAGE MEUBLES ★**

service de transport et chauffeur disponible. 819-820-4282.

**ENTREPOSAGE RÉSIDENTIEL.** 5 x 5 à 10 x 20. Chauffé, situé à Lennoxville. Disp. imméd. 569-4977, 821-0770.

**ENTREPÔT INDUSTRIEL,** 1422 rue Leber, Sherbrooke. 3750 pi car et/ou 6470 pi car. Loyer de base 3\$/du pi car + frais de 2,90\$/du pi car. 571-2203.

**★ LOCAL COMMERCIAL, RTE 220 ★**

St-Élie d'Orford, 1400 pi. ca., 3 p. de service bureau avec "lift" et compresseur. 346-7145

**MINI ENTREPÔT**

5 x 5 à 10 x 20, chauffé. Accès 7 jours par semaine. 823-2229

**RUE ROY - À VENDRE OU À LOUER** 60 000 pi car, entreposage ou industriel IMMEUBLES GILLES RAYMOND courtier immob. agréé, 819-564-6024

**ST-ÉLIE D'ORFORD**, entrepôt à louer, 4400 pi car, 17 pi de hauteur, quai de déchargement, porte de garage 12 x 14. Tél. 819-564-0030.

**100 CAMIONS, 4 x 4, FOURGONNETTES**

**02 DODGE CARAVAN**

86 200 km, 7 pass. a/c, CD, "hitch", 8 pneus, 9 650\$. 212-2148 (cell.), 565-5695

**02 FORD F-150 XL** 4x4, 4.6 litres, autom., 35 000 km, a/c. 14 400\$. (819) 470-9415

**95 FORD F-150 XL**, 4x4, 4.9 litres, autom., 82 000 km. 6400\$. (819) 470-9415

**100 CAMIONS, 4 x 4, FOURGONNETTES**

**03 DODGE CARAVAN SE**, 103 000 km, bal. de garantie jusqu'à 115 000 km, 4 sièges Capitaine. 10 900\$. (819) 470-9415

**93 GMC SIERRA SL** 4x4, 5.0 litres, autom., 165 000 km, très bonne condition. 5995\$. (819) 470-9415

**96 FORD WINDSTAR GL** 3.8 litres, 156 000 km, très propre, très bonne condition. 3900\$. (819) 470-9415

**AUBAINE !**

Plymouth Voyager 1994, bonne cond. Offre raisonnable acceptée. Tél.: 572-9913.

**★ CAMION CUBE 16 PIEDS ★**

en bonne condition. Toute offre raisonnable acceptée. Tél.: 864-9564.

**CAMION FORD F-800** 1985, en état de marche ou pour pièces. 820-5419

**CAMION GMC 1 TONNE** 6.2 diesel, roues doubles, très économique, 100 000 km, 1989, idéal pr paysagiste. 2 350\$. 823-2705.

**CAMION NISSAN PATHFINDER 4X4** chilkoot, 2002, 87 000 km, 15 900\$. 822-3303

**CARAVAN 99**

T.équipée, méc. A1, propre, antirouille, 109 000 km, 1 tax: 6995\$. 564-4421

**INSPECTÉS ÉconAuto GARANTIS**  
Fleurimont.com

**CARGO**

Chevrolet Express 3500 all. 2002  
Chevrolet Express 3500 court 2002  
2665 King Est, 829-5073  
[www.econautofleurimont.com](http://www.econautofleurimont.com)

**CHEVROLET SILVERADO 1990** C/R 10 1500, 2 x 4, 134 000 km, méc. excellente, très propre. À voir!. 3 300\$. 846-4613

**INSPECTÉS ÉconAuto GARANTIS**  
Fleurimont.com

**CHEVROLET**

SILVERADO 1500 2002, 4.8 li., 4x4 King Cab, 4 portes, a/c, 6 passagers, marche-pieds, vitres teintées.  
2665 King Est, 829-5073  
[www.econautofleurimont.com](http://www.econautofleurimont.com)

**INSPECTÉS ÉconAuto GARANTIS**  
Fleurimont.com

**CHEVROLET**

Tracker 2003, 4x4, 4 portes, man.  
2665 King Est, 829-5073  
[www.econautofleurimont.com](http://www.econautofleurimont.com)

**★ CUBE 16 PI. FORD 350 ★**

1988, diésel, exc. cond., inspecté 2006, bcp pièces neuves, 5000\$. Tél.: 849-7256.

**INSPECTÉS ÉconAuto GARANTIS**  
Fleurimont.com

**CUBE**

GMC SAVANA 2001, 5.7 l., boîte 12 pi, roues simples.  
2665 King Est, 829-5073  
[www.econautofleurimont.com](http://www.econautofleurimont.com)

**INSPECTÉS ÉconAuto GARANTIS**  
Fleurimont.com

**DODGE**

CARAVAN 2000 bleu, 138 000 km, a/c, très propre, vitres élec., rég. vit., 5 200\$. Aussi, 4 pneus, 1957014, 80\$. 846-0270.

**DODGE CARAVAN 1993**

199 000 km, auto., 3.1. bonne mécanique et condition, 1 250\$. 835-0527 / cell.: 572-3215

**DODGE CARAVAN 1996**

185 000 km: 3200\$. Tél.: 574-5051

**DODGE CARAVAN 93** 240 000 km, 6 cyl., 3.0 L, moteur, transm. bonne cond. Faut vendre ! 400\$ nég. 674-8346 / 564-0261.

**INSPECTÉS ÉconAuto GARANTIS**  
Fleurimont.com

**DODGE**

CARAVAN 99, 5 p., tout équipé, a/c GRAND CARAVAN 99, 5 p., tout équipé, a/c.  
2665 King Est, 829-5073  
[www.econautofleurimont.com](http://www.econautofleurimont.com)

**DODGE CARAVAN SE 2002**

91 000 km, 4 sièges capitaines, a/c, CD, dém. dist., hitch, 8 pneus, parfaite cond.: 9900\$. 842-1503 / Cell. 574-2227

**★ DODGE DAKOTA 1988, 4X4 ★**

monté de 10 po., pneus 33 po., 2300\$ nég. Tél.: 564-6963.

**INSPECTÉS ÉconAuto GARANTIS**  
Fleurimont.com

**DODGE**

DAKOTA 2000 Crew Cab, a/c, cruise, fog, 4 portes.  
2665 King Est, 829-5073  
[www.econautofleurimont.com](http://www.econautofleurimont.com)

**DODGE DAKOTA 4x4 SPORT 1991,**

V8 autom., 140 000 km, freins neufs, pneus neufs: 2250\$. Tél.: 566-0763.

**DODGE RAM 1997**, King Cab, boîte 8 pi, SLT, t. équipé, très propre. 10 500\$ nég. Après 17h: 843-7882 Bernard.

**F-150 KING CAB 1994**

autom., blanc, 5 litres, 2X4, cabine fibre, 278 000km, 3800\$. 819-820-9314

**F-350 4x4 1997 VGA**

Double roues, évalué 16 100\$ pour 15 000\$ Alain 832-4464.

**100 CAMIONS, 4 x 4, FOURGONNETTES**

**★ F350, 7.3 DIÉSEL 1993 ★**  
crew cab, 285 000 km, pièces ou route. Aussi toit surélevé pour Van. Faites une offre. Tél.: 864-6124.

**FORD ESCAPE XLT 2002**, gris, 50,500 km, lecteur 6 CD, t. équipé, 14,900\$. 828-0207.

**★ FORD F-150 XLT SPORT 4 X 4 2002 ★**  
V-8, man., 4.6, super cab, rouge, 4 p., seul. 78 110 km, pneus neufs, 17 000\$. 823-6349

**FORD F 150, 1992**

bonne mécanique, propre, boîte fermée, 1600\$. Info au 578-2390

**FORD PICK-UP 1996**

6 cyl., aut., bon état : 950\$ ferme. 823-4395

**FORD RANGER 1989**

131000km, king cab, manuel, V6, 2.9 litres, 1500\$. Info 345-3880

**FORD RANGER 1989 4 X 4**

king cab, prix: 1 250\$  
Tél.: 820-6175

**INSPECTÉS ÉconAuto GARANTIS**  
Fleurimont.com

**FORD**

Ranger Splash 1998, 4x4, man., mags, bed liner  
Ranger XLT 4x4 1994

**2665 King Est, 829-5073**

[www.econautofleurimont.com](http://www.econautofleurimont.com)

**FORD RANGER XLT 2001**

cabine simple, 2.5 l, 5 vit., a/c, CD, 66 000 milles, très propre, 7500\$. 819-566-2424

**FORD WINDSTAR LX 2000** Allongée, porte-bagages, vitres teintées, 85 000 km, exc. cond., beige: 7200\$ nég. 565-2863

**GMC 1992 14 PI CU**, méc. et transmission bonne cond., 148 000 km, route ou pièces, 1800\$. Tél.: 450-378-6227 ou 450-770-0906

**GMC 2003 SIERRA 2005 SLE** cab régulier + boîte longue, 4X4, blanc, moteur gaz 6L, 82 000 km, très propre, 18 000\$. Demandez Jean: 819-838-5514 ou 823-4776

**GMC 3500 86 DIESEL 6.2 I** boîte dompeuse, bonne cond., - de 3 000 kg, 4 500\$. GMC 2500 87 diesel 6.2 l, 1 200\$. 823-0523.

**GMC SAFARI SLE 2000 BLEU** 87 100 km, 8 pass., très propre, méc. A-1, pneus Toyo été et hiver presque neufs, freins neufs, 8995\$. 849-9131 pag: 573-7027

**★ GMC SIERRA 2004 ★**

4 X4, 3/4 H.D. cabine simple, 25 000 km, 22 500\$ nég. Luc: 564-3414

**HONDA CRV 2003**, 65 000 km, cuir, tout équipé, bleu, garantie prolong. Honda jusqu'à 130 000 km, 22 300\$. 847-0123 / 847-4801 / 819-570-

**104 AUTOS À VENDRE**

00 FORD FOCUS 4 portes, autom., 105 000 km, très propre. 5995\$. (819) 470-9415

**104 AUTOS À VENDRE**

02 CAVALIER Z22 jaune, 5 vit., 66 000 km, bal. de garantie GM. 6995\$. (819) 470-9415

**104 AUTOS À VENDRE**

02 HYUNDAI ACCENT GL 4 portes, autom., très bien équipé. 6700\$. (819) 470-9415

02 HYUNDAI ACCENT GL 2 portes, autom., 94 000 km, bal. de garantie. 6700\$. (819) 470-9415

02 HYUNDAI ACCENT GL 2 portes, 5 vit., 94 000 km, bal. de garantie. 6495\$. (819) 470-9415

02 KIA SEDONA LX, 81 000 km, bal. de garantie Kia, bien équipé. 8995\$. (819) 470-9415

02 SATURN SL1 autom., 82 000 km, bal. de garantie Saturn. 7495\$. (819) 470-9415

**104 AUTOS À VENDRE**

02 MAZDA PROTÉGÉ LX, 2.0 litres, autom., a/c, bal. de garantie Mazda. 9495\$. (819) 470-9415

02 NISSAN SENTRA GXE 5 vit., 4 portes, 90 000 km. Bal. de garantie. 8995\$. (819) 470-9415

96 PONTIAC Grand Am, 6 cyl., autom., 4 portes, très propre. 2900\$. (819) 470-9415

98 CAVALIER Z24 convertible, autom., entièrement équipé. 8995\$. (819) 470-9415

ACCENT GL 2002  
4 p., auto., 67 000 km, 5 950\$.  
Tél. : 565-0376 / 679-1504

**104 AUTOS À VENDRE**

ACHETONS TOUS GENRES D'AUTOS ET CAMIONS  
Vendons pièces usagées. 569-0733



**ACURA**  
1.6 EL 1999, 4 portes, man., groupe élect., a/c, mags, aileron.  
2665 King Est, 829-5073  
www.econautofleurimont.com

**AUTOMOBILE S. PERRON**  
1624, PRINCIPALE, GRANBY (QUÉBEC)  
(450) 375-2452

**FINANCEMENT DES JARDINS  
DISPONIBLE SUR PLACE**

2004 CHEVROLET CAVALIER, cuivre	142,68 \$/mois
2003 ACURA, 3.2TL, autom., int. en cuir	120,22 \$/sem.
2003 DODGE CARAVAN, vert, 112 000 km	214,74 \$/mois
2002 TOYOTA ECHO, autom., 63 000 km, vert	238,77 \$/mois
2002 NISSAN SENTRA XE, man., 5 vit., 111 000 km	171,29 \$/mois
2002 PONTIAC SUNFIRE SLX, 120 000 km	4 450 \$
2002 FORD FOCUS, autom., 4 portes, 95 000 km	166,74 \$/mois
2001 VOLKS GOLF, man., 5 vit., bleu	6 900 \$
2001 HONDA CIVIC SI, man., 5 vit., 80 000 km	238,77 \$/mois
2000 HONDA ACCORD EX, int. en cuir, autom.	9 900 \$
2000 PONTIAC SUNFIRE, noire, 5 vit.	2 500 \$
1999 SATURN SL 1, man., 5 vit., 120 000 km	170,64 \$/mois
1999 CHEVROLET VENTURE, 3,4 l, 7 pass.	3 999 \$
1999 PONTIAC SUNFIRE, man., 5 vit., 90 000 km	166,99 \$/mois
1998 DODGE CARAVAN, transmission garantie	3 599 \$
1998 JEEP CHEROKEE, autom., V6, bleu, 4 x 4	5 200 \$
1997 GMC SIERRA, king cab, 150 000 km, autom.	4 900 \$
1995 FORD F-150, man., 5 vit.	3 599 \$
1995 DODGE RAM, 4 x 4, autom., 41 000 km	6 995 \$
1995 LEXUS LS400, autom., comme neuve!	11 995 \$
1995 DODGE NEON, autom., 100 000 km, rouge	2 499 \$
1994 DODGE CARAVAN, vert, bonne condition	1 200 \$
1994 OLSMODILE ACHIEVA, 150 000 km	1 799 \$
1994 VOLKS GOLF, autom., vert, 132 000 km	3 199 \$
1993 EAGLE TALON, autom., noir, 180 000 km	1 499 \$
1993 VOLKS PASSAT VR6, autom.	2 900 \$
1992 DODGE CARAVAN SE, gris, 100 000 km	2 199 \$
1992 PONTIAC SKYLARK, 120 000 km	1 450 \$
1991 HONDA CIVIC, 4 portes, man., 5 vit.	899,99 \$
1990 VOLKS JETTA, diesel, 4 portes	1 499 \$
1990 HONDA CIVIC, wagon, meca 1998	350 \$
1989 CHEVROLET CORSICA, autom., gris, 4 portes	450 \$

# Mazda

## DE SHERBROOKE

**5119, BOUL. BOURQUE,  
SHERBROOKE**

**564-8664**

# Ouvert ce lundi!

**Hyundai Accent 2005, 3 portes, autom., CD, 32 000 km, 11 995 \$**

**Toyota Corolla 2005, autom., a/c, CD, noir, 19 000 Km, 17 995 \$**

**Hyundai Accent 2005, 3 portes, autom., CD, gris foncé, 22 000 km 11 995 \$**

**Toyota Echo 2005, 4 portes, autom., CD, bleu, 29 000 km 13 995 \$**

**Mazda 3 GS 2004, autom., clim., groupe électrique, titane, 15 995 \$**

**Mazda Protégé 5 2003, 5 vit., clim., tout équipé, 47 000 km, jaune, 13 995 \$**

**Nissan Sentra GXE 2002, autom., a/c, groupe électrique, sable, 86 000 km 10 995 \$**

**Mazda Protégé ES 2002, autom., a/c, groupe électrique, sable 10 995 \$**

**Honda SIR 2002, 5 vit., a/c, toit ouvrant, mags, tout équipé, argent**

**Dodge Durango 2000, 4,7 l, 4 x 4, 7 passagers, rouge. Réduit, 9 995 \$**

**Toyota Echo 2001, 4 portes, 5 vit., CD, argent, 7 995 \$**

**Mazda Miata 1990, 5 vit., mags, très propre 6 995 \$**

## Le mot perdu

ILES - Un mot de 9 lettres

G	O	Z	O	D	Z	T	A	H	I	T	I	N	O	S
O	N	A	E	C	O	T	A	C	T	U	H	A	O	E
T	U	L	A	S	R	A	A	U	E	N	B	S	S	R
L	P	L	T	O	M	H	O	B	O	U	A	K	O	C
A	O	E	O	D	I	E	L	A	R	H	Y	V	L	Q
N	L	P	L	E	T	E	G	A	T	E	S	A	E	A
D	U	E	L	N	I	B	I	Z	A	M	G	O	D	L
A	C	S	Y	E	A	U	R	I	G	N	Y	N	K	D
M	O	C	Y	T	H	E	R	E	O	N	A	H	A	A
A	N	A	R	L	E	X	E	T	A	B	A	G	O	B
N	I	D	A	E	V	U	O	U	I	R	L	R	M	R
X	E	O	E	S	T	R	N	B	G	E	O	O	A	A
I	S	R	Y	O	A	E	G	I	N	E	B	I	S	L
I	O	E	Q	R	E	T	L	A	M	U	A	X	H	E
G	U	S	A	R	U	A	N	T	I	G	U	A	M	C

AIX  
ALDABRA  
ANDAMAN  
ANTIGUA  
ARUBA  
ATOLL  
AURIGNY  
BANDA  
BATZ  
BEEHAT  
BUTE  
CHIO  
CRETE  
CSEPEL  
CUBA

CYTHERE  
DELOS  
EGATES  
EGINE  
ELBE  
GLENAN  
GOREE  
GOTLAND  
GOZO  
GROIX  
GUAM  
HAITI  
HOUAT  
IBIZA  
IMROZ

IOS  
KHARG  
KOS  
LARAN  
LEVANT  
LEYTE  
LOBAU  
LUCON  
MALTE  
NAURA  
OAHU  
OCEAN  
OSEL  
OUVEA  
PESCADORES

RAROTONGA  
SALUT  
SAMOA  
SEIN  
SERCQ  
SKYE  
TABAGO  
TAHITI  
TENEDOS  
TEXEL  
THASOS  
TINOS  
UPOLU  
YEU

Solution du dernier problème : **NAMIBIE**

15 avril 2006
No 1179

Pour un inventaire complet

MazdaDeSherbrooke.com

GRATUIT

2000\$

**104 AUTOS À VENDRE**

*Chez le  
Carrossier Professionnel  
L. Laplante*

**\* Flotte de voitures à vendre \***

- DODGE CARAVAN SPORT 2001, tout équipée, 82 000 km, 8 595 \$
- HYUNDAI ACCENT 2001, automatique, CD, climatiseur, 85 000 km. 4 200 \$

*Plusieurs autres modèles disponibles :*

**Civic, Cavalier, Sunfire, etc.**

**Venez nous voir ou appelez-nous au (819) 823-9423**

**FREDETTE**  
Les Autos Réal Fredette inc.

*Occasion de qualité avec les meilleures garanties de l'industrie!*

**OUVERT LUNDI DE PÂQUES de 10h. à 16 h.**

- 05 TOYOTA ECHO, 4 p., autom., CD-MP3, 33 km, **13 800 \$**
- 03 FORD TAURUS SEL, familiale, t. équipé, 7 pass., cuir, t. ouvrant, 68 km, **13 800 \$**
- 03 FORD FOCUS SE sport, 4 cyl., zetec, autom., mags, t. équipé, ailerons, 50 km, **12 975 \$**
- 02 HYUNDAI ACCENT GSI, 2 p., autom., t. ouvrant, mags, aileron, 51 km, **8 400 \$**
- 02 SATURN SC1, 3 p., 5 vit., clim., 56 km, **8 300 \$**
- 02 NISSAN ALTIMA, 4 cyl., autom., t. équipé, 62 km, **15 475 \$**
- 02 PONTIAC GRAND AM sport, 2 p., 4 cyl., 5 vit., t. équipé, t. ouvrant, mags chrome 16 po, 60 km, **10 675 \$**
- 02 CHEVROLET MALIBU, 6 cyl., aut., t. équipé, 43 km, **10 000 \$**
- 02 PONTIAC GRAND AM SE, 4 p., 4 cyl. autom., t. équipé, aileron, 43 km, **9 475 \$**
- 02 TOYOTA ECHO, man., 4 p., 1 104 km, **8 875 \$**
- 02 FORD TAURUS SE, t. équipé, mags, 113 km, **8 750 \$**
- 02 PONTIAC SUNFIRE SLX, 4 p., autom., clim., t. équipé, 55 km, **8 400 \$**
- 01 TOYOTA ECHO, 2 p., 5 vit., 85 km, **8 400 \$**
- 00 CADILLAC DE VILLE, t. équipé, cuir, bronze métallique, 115 km, **15 475 \$**
- 98 NISSAN ALTIMA GXE, autom., t. équipé, 130 km, **6 800 \$**
- 96 TOYOTA AVALON XLS, t. équipé, cuir, t. ouvrant, 2 sièges chauff., 240 km, **4 800 \$**

**PETITS BUDGETS**

- 99 SATURN SL1, 4 p., autom., t. équipé, 191 000 km, **3 800 \$**
- 91 TOYOTA CAMRY, 4 cyl., autom., 216 km, **475 \$**

**CAMIONS**

- 04 DODGE CARAVAN, t. équipé, rouge 70 km, **13 400 \$**
- 03 FORD RANGER EDGE, King Cab, 6 cyl., autom., 4 x 4, clim., mags, cabine de fibre, 66 km, **18 400 \$**
- 03 JEEP LIBERTY SPORT, 6 cyl., autom., 4 x 4, clim., t. équipé, 30 km, **16 800 \$**
- 02 BUICK RENDEZ-VOUS CX, t. équipé, 62 km, **14 900 \$**
- 02 PONTIAC MONTANA SE allongé, t. équipé, 4 s. cap., 2 clim., p. couliss élect., etc. 75 km, **13 450 \$**
- 02 MAZDA B-4000, «dual sport», 2 x 4, super cab, autom., clim., 88 km, **12 800 \$**
- 02 DODGE GRAND CARAVAN sport, t. équipé, 2 clim., 4 sièges cap., 79 km, **12 500 \$**
- 02 FORD WINDSTAR SPORT, t. équipé, siège cap, clim., mags, 79 km, **11 750 \$**
- 01 SUZUKI GRAND VITARA, 6 cyl., man., 4 x 4, t. équipé, clim., 66 km, **11 750 \$**
- 00 PONTIAC MONTANA, t. équipé, rouge, 106 km, **7 900 \$**
- 99 FORD EXPÉDITION EDDIE BAUER, t. équipé, 7 pass., cuir, toit, original, 104 km, **14 750 \$**

PRÊTS AUTO DISPONIBLES EN COLLABORATION AVEC:



**OUVERT du lundi au samedi**

**4400, boul. Bourque, Rock Forest (819) 564-8353**

**104 AUTOS À VENDRE**

**AUTOMOBILESJL.COM**

- 03 GMC Donelle 4x4, 52 km.....29 995\$
- 02 Hyundai Accent GSI 5 vit.....6495\$
- 97 Honda Civic DX, 110 km.....6495\$
- 99 Grand Caravan Sport.....4995\$
- 00 Dodge Néon .....4995\$
- 99 Hyundai Acceng Gsi autom. ....3995\$
- 98 Windstar GL, 139 km .....3995\$
- 97 Mazda Protegé.....3495\$
- 94 Explorer Sport 4x4, 130 km.....2995\$
- 95 Mercury Villager GS, 151 km.....2995\$
- 92 Honda Civic autom. ....2895\$
- 91 Toyota Cressida, 141 km.....2695\$
- 95 Pontiac Firefly, 139 km .....2495\$
- 94 Dodge Colt, 149 km.....2195\$

**822-2880, 905 Belvédère sud**

ACURA 2000, 4 p., autom., tout équipé, très propre. 83 000 km. 7500\$. Julie, 823-2016.

**104 AUTOS À VENDRE**

**ACURA EL SPORT 1997**  
tout équipé, 138 000 km, excellent condition: 7900\$. Tél.: **846-2850**

**ACURA RSX PREMIUM 2002** 66 500 km, garantie prolongée Acura couverture globale, 7 ans ou 160 000 km : 19 800\$. Particulier Tél.: **819-574-5323**.

**AUBAINE, SAAB 900**  
turbo se cabriolet, 1996, 123 000 km, A-1  
Tél. : 563-5421

**AUBAINE, SONOTA GLF 1998,**  
117 000 km, A-1, 6 500\$.  
Tél. 819 346-1299.

**AUBAINE. LOCATION D'AUTOS À BAS PRIX.** Location journée / semaine / mois. Autos récentes. Location d'autos Beau-doin, 845-4530, 821-6296

★ **AUBAINE ★**  
TOYOTA TERCEL 1998, 4 portes, 5 vit., mise au point récente, propre. 565-7417.

**104 AUTOS À VENDRE**

**AUDI A4 2.8 QUATRO 1998**  
Gris, 162 000 km, très bonne condition, 9200\$. Tél.: 847-1357

★ **AUDI TT 250 COUPÉ 2004 ★**  
aut., bleu, intérieur vanille, 26 000 km, 821-8358.

**AUDY QUATTRO 1997** 6 cyl., man., tout équipé, 174 500 km, int. cuir, exc. cond., fact. à l'appui, 9500\$ nég. 875-5748

**BMW 323i 2000**  
T.équipé, 88 000 km, silver, roues magnésium, parf. cond.: 17 200\$. **566-5623**.

★ **BMW 325 Xi, 2001 ★**  
ext. marine, int. beige, toit ouvrant, t. équipé, femme prop., 119 000 km, 22 000\$. Tél.: 819-829-0982.

**BMW 330 Xi 2002**, tout équipé, gar. BMW jusqu'à sept. 2008 + 4 pneus d'hiver neufs montés sur mags. Après 18h: 829-0569.

**104 AUTOS À VENDRE**

**BUICK REGAL LS 2000**  
argent, V6, 3.8 l, full, full, cuir, toit ouvrant, 132 000 km, antirouille annuel, trans. neuve et freins, un bijou! 8 700\$. 819-842-2279.

**CAMRY 2003 SE**  
tout équipé, noir, 8 pneus et roues, mags 69000km, , 18 500\$ nég. 574-4296

**CAVALIER Z22 2000** man., 2 p., 91 000 km, 4 mags 17 po, 4 jantes avec pneus hiver, lumières transparentes arrière, rabassé 2 po, 4 amortisseurs au gaz, barre torsion avant, démarreur, 7300\$ nég. Michael 570-8453.

**CHEVROLET AVEO 2005**  
4 p., aut., air clim., 12 000 km, 10 900\$.  
846-7000 ou 572-7700

**CHEVROLET MALIBU 2002**  
71000km, très propre, 7500\$.  
Info au 842-1892

**CHEVROLET MALIBU 2005**, 37 000 km, t. équipé, 4 portes. 14 995\$. Marchand, 843-6514.

**EXCLUSIVEMENT CE LUNDI DE PÂQUES**

**DU JAMAIS VU!**

**GARANTIE HONDA 6 ans / 160 000 km ▶ GRATUITE\***

**GARANTIE 12 MOIS sur tout véhicule d'autre marque ▶ GRATUITE**

**Inspection en 150 points par nos techniciens diplômés Honda**

Plus de **100** véhicules en inventaire à prix imbattables!

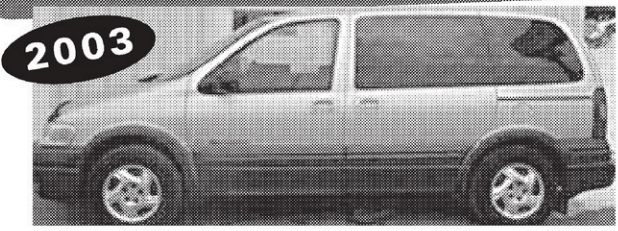

**2003 Van Montana 11 995\$**  
t. équipé,

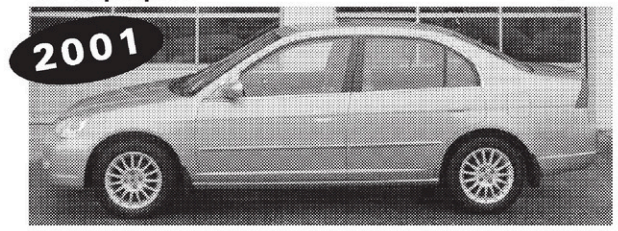

**2001 Acura 1.7 EL Premium 13 495\$**  
Cuir, t. équipé

Nous n'offrons que la **1ère QUALITÉ** Véhicules de provenance locale

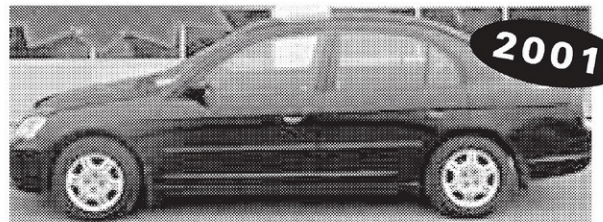

**2001 Honda Civic 9 495\$**  
autom.,



**2004 Nissan Sentra 13 495\$**  
autom.,



**1998 Camry 8 495\$**  
autom., t. équipé,

**Sherbrooke Honda**  
2615, rue King Ouest

**5 6 6 - 5 3 2 2**



**HONDA**

\*SUR VÉHICULES CERTIFIÉS CIVIC, CERTAINES CONDITIONS S'APPLIQUENT.

**www.sherbrookehonda.com**

**104 AUTOS À VENDRE**



**CHEVROLET**  
CAVALIER Z-22 2002, man., aileron, vitres teintées  
CAVALIER 2002 autom., 4 portes, bal. de garantie. 1 seul prop.  
**2665 King Est, 829-5073**  
[www.econautofleurimont.com](http://www.econautofleurimont.com)

**CHEVROLET VENTURE 2002**, 78 000 km, 5 portes, autom., clim., CD. 6995\$. Marchand, 843-6514.

**CHRYSLER CONCORD LXI 2002**, 39 000 milles, équipement complet, pas d'hiver, comme neuf, prix ferme, 10 900\$. 566-2101.

**CHRYSLER INTREPID 1999**, t. équipé, autom., moteur 2.7 l., 75 000 km. 6500\$ garantie incluse ou négociable. 571-1177.

**104 AUTOS À VENDRE**

**CHRYSLER NEON 2000**, argent, 97.000 km, très très propre, mags avec 5 pneus neufs, lecteur 4 CD, air clim., 6300\$. Jour : 820-8923, soir : 820-0849.

**CHRYSLER NEON 2000**  
4 portes, autom., clim., 84 000 km. 5500\$. 829-9450

**CHRYSLER SEBRING CONVERTIBLE 2000 LTEE** V6, noir, toit noir, int. cuir, mags 50 000 milles, t. équipé, 12 000\$. 563-9909



**CHRYSLER**  
Sebring LX 02, groupe élect., a/c  
Intrepid 01, 2.7 l., groupe élect., a/c.  
**2665 King Est, 829-5073**  
[www.econautofleurimont.com](http://www.econautofleurimont.com)

**104 AUTOS À VENDRE**

★ **CIVIC LX 2003 BLEU COUPÉ** ★  
man. 5 vit, mags été, jantes et ens. de roues pour hiv., 10 900\$. Tél.: 345-5979.

**CORVETTE 1984** autom., seulement 83 000 km, très propre, 8900\$. Tél.: 345-4523.

**ECHO BERLINE STYLE SPORT 2003**  
4 portes, auto., 15 000 km, excellent état. Tél.: 348-4389

★ **FORD FOCUS 2003 ROUGE** ★  
4p. 44 000km. **VOLKS CABRIOLET 1987** (refait à neuf), 177 000 km, bleu marine. 819-583-0383 jour

**FORD FOCUS FAMILIAL SE 2001**  
68 000 km, moteur 2.0 L Zetec, a/c, t. équipé, très propre: 7900\$ ferme. 569-7275.

★ **FORD FOCUS SE FAM. 2001** ★  
69 000 km, roues mags, parfaite condition. Info au 823-1373.

**104 AUTOS À VENDRE**

- 05 Chevrolet Optra 5, autom., t. équipé, 5 000 km
- 05 Mazda 6, autom., t. équipé, 30 000 km
- 04 Dodge SX, 2.0, autom., clim., 43 000 km
- 04 Chrysler Sebring Touring, V6, 33 000 km
- 03 Ford Taurus SEL, 37 000 km
- 03 Cavalier, 2 p., 5 vit.
- 02 Jetta GLS TDI, t. équipé, 69 000 km
- 00 Cadillac Deville DTS, cuir, toit
- 00 Alero V6, 2 p., 54 000 km
- 99 Nissan Maxima ES

**CAMIONS**

- 06 Mazda B4000, king cab, 4 x 4, 2000 km
- 04 Pontiac Montana, 15 000 km
- 04 Jeep TJ Unlimited, 12 000 km
- 03 Jeep Liberty Renegade, 62 000 km
- 03 Dodge Ram 1500, Quad, 2 x 4, 4 p., 31 000 km
- 03 Chevrolet 1500, king cab, 4 x 4, 4,8 l, clim.
- 03 Buick Rendez-vous AWD, 47 000 km
- 93 Ford F150, 4 x 4, 96 000 km



6535, rte 147 COMPTON

835-5742 835-5592

**104 AUTOS À VENDRE**

★ **FORD MUSTANG 1990** ★  
5 l., peinture neuve, exc. cond., 5500\$. Tél.: 345-7976 cell.

**FORD MUSTANG BULLITT 2001**  
Noir, t.équipé, 45 000 km, suspension abaissée. **HYUNDAI TIBURON SE 2001**, t.équipé, 90 000 km. 569-3334 / 679-3789.

★ **HONDA ACCORD LX 2001** ★  
4 p., 5 vit., 124 000 km, argent, aileron, mags 16 po.. 1 seul prop., à nég. 566-5875.

**HONDA CIVIC 2000**  
115 000 km, aut., Special Edition, mags, aileron : 8500\$. 574-7432.

**HONDA CIVIC 2002, 1.7 DXG**, 4 p., a/c, autom., 81 000 km, entretien rigoureux, balance de garantie, 12 000\$ nég., 822-8936

**HONDA CIVIC 2005 SPÉCIAL ÉDITION**, manuel, 4 portes, location à 2.9%, balance 4 ans. Changement d'emploi. 849-3436

**HONDA CIVIC 2001 DX-G** man., 4 portes, silver, 108 000 km, air clim., portes élect., vitres teintées, démarreur. Très propre, faut voir! Bal. de garantie 160 000 km ou 28 mai 2007. Prix: 9995\$. Tél. 864-7546.

**HONDA CIVIC 2003** 4 portes, vitres teintées, aileron, toit ouvrant, 4 rims, 4 mags, dém. dist., garantie 4 ans complète, 71000km, 14 995\$. 565-2263

**Les mots croisés**

**MOTS CROISÉS**

No 202 Par Michel Hannequart [www.hannequart.com](http://www.hannequart.com)

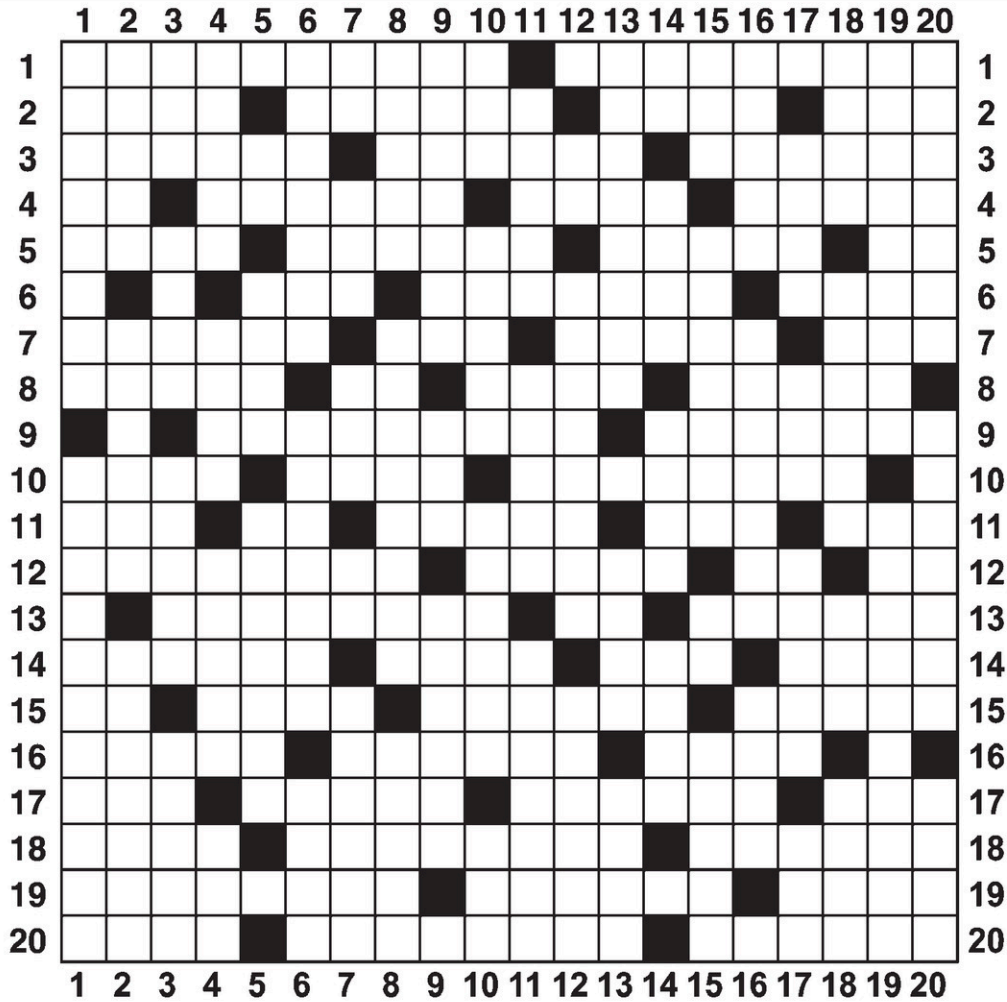

**HORIZONTALEMENT**

1. Mauvais rêves - Relatifs aux rêves.
2. On y parle irlandais - Chef - Gouet - Bouleversé.
3. Guerrier brutal - Courte course - Arracher des poils.
4. Cuivre - Maculée - Fin de journée - Acide sulfurique.
5. Laitue de mer - Pain eucharistique - Solde - Équerre.
6. Fait des cendres - Alcaloïde - Salubre.
7. Révée - Il a de l'expérience - Coup, au karaté - Commandait le Sud.
8. Corde de gauchon - Docteur - Partie de l'oreille - Cuve de cuisine.
9. Et le reste - Chanteur de charme.
10. Avoir très chaud - Partie de cruche - Alcaloïde du tabac.
11. Base d'un art - Interjection - Engrais azotés - Terme de belote - Au secours!
12. Grosse bouteille - Excédent - Îlot de la Méditerranée - Charrie peu d'eau.
13. Sert à envoyer des signaux - Interjection - Raboteux.
14. Tuée - Mère de Zeus - Article contracté - Simoun.
15. Pluriel - Titre royal - Pupitre sur pied - Européen.
16. Chat domestique à l'état sauvage - Précision - Excès.

17. Principe de vie - Pas loin d'un clavier - Prodigeux - Marque l'hésitation.
18. Personnes - Sorti une nouvelle fois - Effronté.
19. Inflammation de l'intestin grêle - Paisible - A cours au Brésil.
20. Virage de skieur - Gardiens intraitables - De la Lune.

**VERTICALEMENT**

1. On y met un corps - Cercueils de pierre.
2. Grand-père - Fleuve qui a inspiré Strauss - Hurlent.
3. Canton suisse - Desseins - Fiasco - Revenu annuel.
4. Adjectif démonstratif - Tribu israéliite - Oubliée - Fils de Noé.
5. Dieu du pays du Nil - Marée montante - C'est le mal du XXIe siècle.
6. Légèrement ivre - Faire subir des soubresauts - Utile quand on crève.
7. Pronom personnel - S'emploie pour faire peur - Degré, au judo - Astate - Enlève le haut.
8. Petites baies - Supposer - Utile en médecine.
9. Redire - Pour la troisième fois Anciens lanciers allemands.
10. Fiable - Met à l'écart - Bavure - Se permet de.
11. Moquerie collective - Parée - Amener à soi.

12. Drame japonais - Amoindri - Réintègre.
13. Naissance de Jésus - Langue asiatique - Personnes sottes.
14. Iridium - Est fixée au mors - Recueil de lois - Paresseux didactyle.
15. On y circule - Ver marin - Trois fois trois - Ce qu'on possède.
16. Prélèvement obligatoire - Éburnéen - Présidents de père en fils.
17. Les Cyclades, par exemple - Groupe d'atomes - Légumineuses - Médecin spécialiste.
18. Rivière du Congo - Poinçons - Très rare en juin - Prince troyen.
19. Insurgée - Grand singe.
20. Fatigué à l'excès - Est l'effet de - Appelé de loin.

**Solution du dernier numéro**

1	2	3	4	5	6	7	8	9	10	11	12	13	14	15	16	17	18	19	20				
E	S	P	A	D	I	O	N	H	A	P	I	R	A	N	H	A	P	L	I	E			
P	A	L	E	H	A	M	E	C	O	N	A	G	R	E	E	N	T	A	R	I	D		
E	L	T	R	E	P	E	N	I	T	E	N	T	A	R	I	D	E						
R	I	E	X	U	L	T	E	E	M	I	E	T	T	E	I	N							
L	E	V	R	E	E	T	A	R	I	E	H	A	S	A	R	D							
A	T	C	I	S	T	R	E	E	L	F	E	S	M	E	R								
N	A	R	G	U	E	A	E	R	E	L	O	B	R	A	C	E							
V	E	R	T	C	B	O	C	R	E	A	G	E	N	T									
M	I	O	E	N	O	L	O	G	U	E	M	I	L	I	T	E	R						
O	U	R	U	S	A	R	E	N	A	S	U	E	D	I	N	E	I						
R	O	T	P	V	T	U	R	C	S	L	E	S	S	E	T								
E	N	I	V	R	A	N	T	E	R	A	T	O	S	A	V	E							
N	L	A	U	R	I	E	R	E	C	O	S	E	I	M	E								
E	F	E	N	D	I	S	E	P	T	R	I	P	M	A	I	S							
R	T	E	N	D	G	R	E	C	N	A	C	E	L	L	E								
S	O	L	E	N	I	R	R	E	S	O	L	U	A	R	S	R							
C	I	T	T	A	C	H	E	S	L	E	S	E	R	A	P	I							
A	D	O	R	E	T	I	S	S	E	E	I	R	A	N	I	E							
R	E	N	E	S	E	N	S	E	R	E	T	I	C	E	N	T							
E	S	S	A	V	E	R	E	R	S	E	E	C	O	S	S	E							

**AUTOS**

- 2005 FREESTYLE SEL, AWD, 7 pass., 24 km, rouge
- 2005 MUSTANG GT, coupé, man., 13 km, gris
- 2005 MUSTANG, conv., base, autom., 17 km, noir
- 2005 LINCOLN TOWN SIGNATURE LTEE, cuir, 17 km, vert
- 2005 FOCUS ZX4 SE, autom., (364 C), 12 km, beige
- 2004 FOCUS ZX5, man., 38 km, vert
- 2004 TAURUS SE SW, 61 km, beige
- 2004 LINCOLN LS, V8, aut., t. équipé, toit, cuir, 29 km, gris
- 2004 MUSTANG GT, conv., aut., 28 km, rouge
- 2003 TOWN CAR Signature, toit cuir, 41 km, beige
- 2003 MUSTANG GT, man., conv., 41 km, noir
- 2003 TAURUS SEL, t. équipé, cuir, 87 km, charcoal
- 2003 FOCUS ZX5, autom., 34 km, bleu
- 2003 FOCUS SE, autom., t. équipé, 53 km, rouge
- 2003 FOCUS SE, aut., 12 km, bleu
- 2002 GR-MARQUIS LS, cuir, 25 km, grise
- 2002 FOCUS SE, aut., clim., 80 km, beige
- 2002 FOCUS WAGON SE, aut., 29 km, beige
- 2002 FOCUS WAGON, aut., sport, 51 km, argent
- 2001 FOCUS SE, aut., (extracare 84/100), 53 km, bleu

**CAMIONS**

- 2001 TAURUS SE, (84/100) premiumcare, 54 km, bourgogne
- 2000 COUGAR, V6, autom., t. équipé, cuir, toit, 71 km, vert
- 1999 MERCURY SABLE GS, t. équipé, (24 VAL) 1 proprio, 37 km, vert
- 1999 HONDA CIVIC EX, aut., t. équipé, 126 km, gris
- 2006 FREESTAR SE, (x-navette), 28 km, gris
- 2005 FREESTAR LTÉE, 24 km, beige
- 2005 EXPLORER, sporttrack, 4 x 4, 12 km, noir
- 2005 E 250, Allongée, 4,6l, clim., 20 km, blanc
- 2005 FREESTAR SE, sièges électr. (et plus), 44 km, gris
- 2005 EXPLORER, sporttrack, 4 x 4, 18 km, gris
- 2004 EXPLORER LTD, V8, aut., 4 capitaines, 19 km, rouge
- 2004 ESCAPE XLT, V6, aut., 4 x 4, cuir, toit, 6 CD, 27 km, gris
- 2004 RANGER XL, 4 cyl., man., 34 km, beige
- 2003 WINDSTAR, sport, télé/vidéo, 64 km, gris
- 2003 ESCAPE XLT, V6, aut., 4 x 4, «midnight», 59 km, noir
- 2004 RANGER XL, 6 cyl., man., 40 km, beige



- 2003 F-350 S-C, 4 x 4, lariat, diesel, aut., démarreur, 56 km, blanc
- 2003 F150 XLT (XTR) S-C, 4 x 4, (4.6), autom., court, « box cover », 41 km, bourgogne
- 2002 ESCAPE XLT, V6, aut., 4 x 4, 40 km, noir
- 2002 WINDSTAR LTÉE, 67 km, vert
- 2002 DODGE RAM Qwad cab, SLT, 4 x 4, 1500 (5,9) long, 83 km, bleu
- 2001 F150 R-C, 4 x 4, V6, aut., XL, sport, flair, clim., 99 km, rouge
- 2001 F150 R-C, 4 x 4, aut., clim., (7700), box cover, 115 km, gris
- 2000 RANGER S-C, 4 x 4, XLT, V6 (4l), autom., clim., tilt, croise, 92 km, blanc
- 2000 WINDSTAR SEL, PEP, 126 km, vert

**2<sup>e</sup>**  
**CHANCE**  
**AU CRÉDIT**  
**DISPONIBLE**  
**SUR PLACE**

Pour information (sans frais)  
**1 888 634-2727**  
<http://www.megaparc.com>

Possibilité de location ou plan de financement. Voir les détails auprès de votre représentant.

**Val Estrie Ford**  
4141, rue King Ouest  
Sherbrooke  
563-4466

**104 AUTOS À VENDRE**

**104 AUTOS À VENDRE**

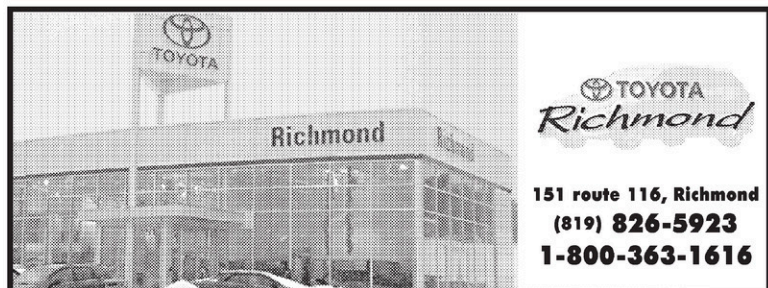

**VÉHICULES D'OCCASION CERTIFIÉS**

**★ LE «TOP 10» ★**

★ 2006	Lexus IS 250, AWD, 10 000 km	49 760 \$
★ 2005	Lexus ES330, Premium package	39 735 \$
★ 2004	Toyota Matrix, 40 000 km	16 895 \$
★ 2004	Toyota Highlander, 56 000 km, cuir, 7 pass.	30 765 \$
★ 2004	Toyota Echo hb, autom., 53 000 km	13 960 \$
★ 2003	Toyota Corolla, 32 000 km	12 874 \$
★ 2003	Toyota Corolla, clim.	11 760 \$
★ 2002	Toyota Camry LE	15 340 \$
★ 2002	Toyota Rav4, 62 000 km, autom., a/c	16 998 \$
★ 2000	Toyota Tacoma Prerunner, 75 000 km	14 853 \$

Ceci est un échantillon de notre inventaire

**DÉMONSTRATEURS**

2006	Toyota Highlander hybride LTD	2005	Toyota Camry SE
2006	Toyota Corolla XRS, sport	2005	Toyota Matrix TRD
2006	Toyota Yaris RS	2005	Toyota Solara SLE, convertible
2006	Toyota Solara	2005	Toyota Tundra TRD
2006	Toyota Sienna LE		

[www.toyotarichmond.com](http://www.toyotarichmond.com)

**104 AUTOS À VENDRE**

**HONDA CIVIC BERLINE LX 2004**, aut., groupe électrique, 58 000 km, 4 pneus d'hiver, A1. Tél.: 819-843-5124

**HONDA CIVIC COUPÉ 2000**, man., 130 000 km, cd, entretien minutieux, freins neufs, femme proprio, 8390\$ nég. 578-1112.

**HONDA CIVIC DX 1999** auto., hatch back, 2 p., CD, dém. dist., 90 000 km, mags, 6 900\$. Tél.: 346-0243

**HONDA CIVIC DX-G 2001**, 4 portes, aut., 73 600 km, fin de garantie mars 2007, prix: 10 800\$. Tél.: 566-4141

**HONDA CIVIC EX 1999** 47 000 milles, condition A-1, aut., a/c, toit ouvrant, tout équipé, 8600\$, 345-0553

**HONDA CIVIC EX 2004** autom., bleu, toit ouvrant, mags, rég. vitesse, aileron, 50 000 km: 13 000 \$. 819-858-2792.

**HONDA CIVIC LX-G 2002**, très bas km, 4 p. autom, t. équipé, comme neuve. 12 700\$. 347-5245, soir.

★ **HONDA CIVIC SE 2004 COUPÉ** ★ sport, t. équipé, man., 40 000 km, gar. prolongée, 14 999\$. Tél.: 563-1689.

**HONDA CIVIC SE 2005** argent, man., 4 p., air clim., cd, 11 200 km, gar. 3 ans / 60 000 km, 4 pneus été jantes aluminium, 4 pneus hiv jantes acier et enjoliveurs, transfert de location jusqu'en juin 2009, dépôts multiples à rembourser de 2200\$ pour une location de 268,55\$ par mois. Tél.: 819-843-2566.

**HONDA CRV 4 x 4 2001** autom., 128 000 km, garantie novembre 2007, très très propre, 15 000\$. 563-0453.

**HYUNDAI ACCENT 2003 GS** automatique, 45 000 km, noir, 3 portes, 7 500\$. Tél.: 832-2116.

**HYUNDAI ACCENT GS 2002**, 2 portes, 5 vitesses, propre. 5700\$. Tél.: 829-9450

**104 AUTOS À VENDRE**

INSPECTÉS **ÉconAuto** GARANTIS  
Fleurimont.com

**HONDA**  
CIVIC SI 2001, 2 p., coupé, mags  
CIVIC 1999, 4 p., man., a/c, aileron  
CIVIC 1998, 2 p., hatchback, man.  
PRELUDE type SH 1997, man., Vtec  
**2665 King Est, 829-5073**  
[www.econautofleurimont.com](http://www.econautofleurimont.com)

**HYUNDAI ACCENT GL 2002**, autom., ext. argent, groupe élect., antidémarreur, CD-MP3, pneus hiver + 4 saisons. 1 seul proprio., tapis d'origine, anti-rouille, 6000\$ nég. 819-679-7799.

**HYUNDAI ACCENT GS** rouge, 2004, 2 portes, manuel, 39 000 km, très propre: 7900\$ nég., 346-3595 / 572-3595.

INSPECTÉS **ÉconAuto** GARANTIS  
Fleurimont.com

**HYUNDAI**  
ELANTRA 2002, 4 portes, man.  
SONATA 1995, 4 portes, autom.  
**2665 King Est, 829-5073**  
[www.econautofleurimont.com](http://www.econautofleurimont.com)

**HYUNDAI SONATA 2003 V6** blanc, non-fum., 40 000 km, tout équipé. Vente ou transfert location. 843-5053 ou 572-3565.

**HYUNDAI XG 300L 2001 CADILLAC** TOUT équipé, 9 200 \$  
Info.: 821-4371

**INFINITI G-35 COUPÉ 2004** 48 000 km : 39 000\$. 572-0880

**MAZDA 3 GS 2004** 27 000 km, prix: 16 500\$  
Tél.: 349-6941

**104 AUTOS À VENDRE**

**MAZDA 6 2004** très bonne cond., rouge, tout équipé, int. cuir, man. À vendre ou continuité de location. 835-5406 ou 820-5500

**MAZDA PROTEGE LX 1999**, berline, 5 vitesses, beige, 97,000 km, vitres électriques., 8 pneus, 7000\$. 346-9312.

★ **MAZDA PROTÉGÉ 5 2002** ★  
57 000 km, gar. août 2009 ou 160 000 km, noir, aut., t. équipé, 13 500\$. Tél.: 348-1956.

**MAZDA PROTÉGÉ LX 2002**  
2.0 L, 100 000 km, man., radio CD, noir : 8000\$. Tél.: 821-9549.

**MAZDA PROTÉGÉ 1998**  
1 seul proprio, 120000km, 5500\$.  
info : 678-5656.

**MAZDA PROTÉGÉ LX 2001** man., vert, 4 portes, 72000km, garantie prolongée, a/c, bannes de portes élect., 8500\$. 864-7318

INSPECTÉS **ÉconAuto** GARANTIS  
Fleurimont.com

**MAZDA**  
Protégé LX 2002, aut., a/c  
626 LX 1999, aut., tout équipé, a/c  
**2665 King Est, 829-5073**  
[www.econautofleurimont.com](http://www.econautofleurimont.com)

**MAZDA PROTÉGÉ 2002**  
5 vit., 4 p., sable, a/c, 89 000 km, très propre: 9300\$. Tél.: 569-9016 / Cell.: 571-2527

**MAZDA PROTÉGÉ SE 2002**, autom., propre. 8995\$. Tél. 829-9450

**MIATA 2006**, 8500 km, 6 vit., tout équipé, clim., CD, jamais accidenté. Marchand, 843-6514.

★ **MITSUBISHI 3000 GT, SL, 1993** ★  
mot. 96, susp. électro. gr. élect., sièges cuir, timing belt et pompe eau neufs. 566-8042

**LE PLUS GRAND**

centre du véhicule d'occasion à Magog Orford

**OUVERT TOYOTA MAGOG**  
CE LUNDI DE PÂQUES

[www.toyotamagog.com](http://www.toyotamagog.com)

274, BOUL. BOURQUE  
OMERVILLE 843-9883

- AUTOS**
- 2005 Toyota Corolla CE, autom., clim., à partir de 15 950 \$
  - 2005 Toyota Matrix, clim., mags, bleu, 1 propr. 38 100 km
  - 2005 Toyota Echo, grise, autom., CD/MP3, 13 995 \$
  - 2004 Echo, « hatchback », 5 portes, autom., 1 propr.
  - 2004 Toyota Matrix, clim., mag, 1 propr., 16 950 \$
  - 2004 Echo 4 p., CD/MP3, autom., bal. de gar. 5/100
  - 2003 Camry LE, gris, t. équipé, 46 000 km
  - 2003 Toyota Echo, 4 p., équipé, clim., 1 propr., 58 600 km
  - 2003 Corolla CE, autom., clim. 1 propr. 11 950 \$
  - 2003 Echo 4 p., autom., garantie, 12 450 \$
  - 2003 Corolla, man., clim., 1 propr., 11 950 \$
  - 2002 Honda Civic LX, autom., clim., t. équipé, 1 propr., 50,000 km
  - 2002 Mazda Protegé 5, man., noir, 65 600 km
  - 2002 Camry LE, V6, t. équipé, 1 propr., 27 000 km
  - 2002 Kia Rio, 4 p., autom., 1 propr., 67 200 km
  - 2002 Echo, 4 p., clim., 1 propr., 9 950 \$
  - 2002 Corolla CE, autom., clim., 1 propr. 38 225 km
  - 2001 Sentra GXE, t. équipé, autom., gris, 59 700 km
  - 2001 Corolla sport, noir, man., a/c, 1 propr., 9 950 \$
  - 2001 Echo, 4 p., autom., 1 propr., seulement 20 100 km

- AUTOS**
- 2001 Toyota Echo 4 p., autom., 1 propr., 50 800 km
  - 2001 Buick Century, t. équip., 78 000 km, 10 999 \$
  - 2000 Ford Focus Hatchback, man., noir, 1 propr., 47 900 km
  - 1999 Corolla CE, autom., clim., cruise +++ fiabilité!
  - 1998 Honda Accord, 4 p., t. équipé, 82 900 km
- CAMION**
- 2004 Nissan Murano 3.5SL, 4WD, argent, 1 propr., 31 700 km
  - 2004 Toyota Sienna I. équipé, gris, 1 propr. bal. gar. 5/100
  - 2003 Toyota 4 Runner, sport, 1 propr. garanti, 28 950 \$
  - 2003 Toyota Highlander, AWD, V6, t. équipé, 21 950 \$
  - 2003 Subaru Forester X, argent, t. équipé, 1 propr., 18 950 \$
  - 2002 Camion 1/2 t. Toyota Tundra TRD, 4 x 4, V8, bal. de gar.
  - 2002 RAV4 4WD, autom., clim., argent, 1 propr., 31 000 km
  - 2002 Toyota RAV4, 4WD, autom., t. équipé, 1 propr., 16 950 \$
  - 2002 Highlander 4WD, t. équipé, 44 400 km
  - 2001 Toyota RAV-4, traction intégrale, 11 950 \$
  - 2001 Toyota Highlander, AWD, V6, t. équipé, gar., 20 950 \$
  - 2001 Fourgonnette Toyota Sienna, t. équipé, argent, 85 000 km
  - 2000 Honda CRV EX, 4WD, t. équipé, 13 950 \$
  - 1997 Toyota 4Runner SR5, V6 4 x 4, t. équipé. Seulement : 100 100 km

CECI N'EST QU'UNE PORTION DE L'INVENTAIRE.  
PLUS DE 60 DISPONIBLES !



**FINANCEMENT SUR PLACE**



Pour inventaire complet : [www.automcomtois.com](http://www.automcomtois.com)

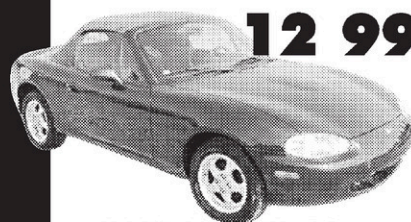

**12 995 \$**

**MAZDA MIATA 99**  
Clim, gr. électr., tout équipé,  
(disponible dans une semaine!)

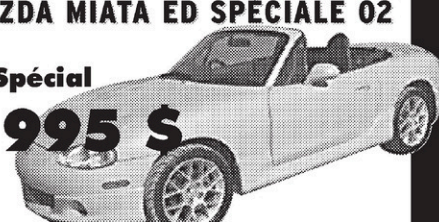

**MAZDA MIATA ED SPÉCIALE 02**

**Spécial 22 995 \$**

Man., 6 vit., mags, gr. électr., etc.  
Bal. de garantie, très bas kilom.



**6 995 \$**

**PONTIAC SUNFIRE 01**  
Man., 2 p., bas kilo.

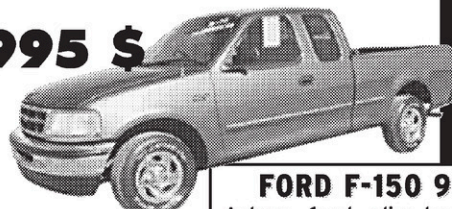

**8 995 \$**

**FORD F-150 98**  
Autom., 6 cyl., clim, bas kilo,



**6 995 \$**

**DODGE DAKOTA SPORT 96**  
Autom., 5.2 l, superbe!



**4 995 \$**

**SAAB ED TALLADEGA 97**  
Man., 1 proprio, superbe!

**HONDA CIVIC LX 97**  
Autom., condition A-1



**5 495 \$** nég.

**8 995 \$** nég.

**TOYOTA ECHO 02**  
Man., CD, garantie,

**TOYOTA COROLLA 94**  
Autom., super condition



**3 495 \$**

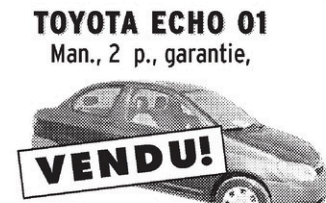

**VENDU!**

**7 995 \$** nég.

**TOYOTA TERCEL 95**  
Man., 2 p. Superbe!



**3 495 \$**



**TOYOTA ECHO 01**  
Autom., CD, garantie,

**7 995 \$**

**VENDU!**



**FORD E-150**  
8 passagers, 2 clim.  
Prix réaliste.

4565, boul. Industriel (Route 220, vers St-Élie), Sherbrooke **822-2223**

**104 AUTOS À VENDRE**

**MUSTANG GT 1995** Noir, 5.0 l, man., 114 000 km, jamais sorti l'hiver, peinture originale, jamais été accidenté, mags 17 po, kit de poulie, échappement 2 1/2 po, très écono. 30 000km au gall., état neuf. 14 500\$ négociable. 819-826-6498 / 819-820-9254



**NISSAN**

(2) **ALTIMA GXE 2000**, 4 p., autom., tout équipé, a/c.

2665 King Est, 829-5073  
www.econautofleurimont.com

**NISSAN ALTIMA 2003**, gris, 80,000 km, autom., gr. élect., air clim., cruise, démarreur, attache remorque, 4 pneus d'hiver, 4 pneus été, 15,000\$. 346-3704.

**NISSAN ALTIMA 3.5 2002**, 86 000 km, très propre, 14 900\$. Tél.: 819-843-1892

**NISSAN ALTIMA GXE 2000** 4 pneus hiver, 123000km, très propre, tout équipé. Info au 846-3579

**104 AUTOS À VENDRE**

**NISSAN ALTIMA 2003** 2.5 L., aut., 37 000 km, intérieur cuir, mags, tout équipé : 18 000\$ ou **transfert de bail 18 mois : 400\$/mois** avec 60 000 km à faire. Tél.: 345-3045

**NISSAN SENTRA 2004** bourgogne, autom., 4 p., groupe élect., 4 cyl., 1.8 l, a/c, rég. vit., 53 000 km, 8 pneus, 12 700\$. 819-432-1737.

**NISSAN SENTRA 1.8 SE 2005** Autom., mags, aileron, AM-FM, chargeur 6 disques, a/c, rég. vit., 2900 km: 14 200\$. 566-6488.

**NISSAN SENTRA XE 96** 1000\$ nég. Tél.: 835-1349

**NISSAN SENTRA 2004** 140 000 km. **TOYOTA COROLLA 2003**, 230 000 km. **DODGE XE 2005**, 140 km (neuf). État neuf. Tél.: 345-5550.

**OLDS ALERO GRIS 2003** 42,800 km, transfert de location, reste 15 mois à 243\$/mois. Tél.: 562-9849

**PNEUS PIRELLI 20560-15** à l'état neuf. Prix: 250\$. Info.: 346-1695 ou 571-4561

**PONTIAC SUNFIRE 2002**, 4 portes, man. 6495\$. Marchand, 843-6514.

**104 AUTOS À VENDRE**



**OLDSMOBILE**

**ALERO 2002**, a/c, autom., cruise, door lock, CD, 4 portes.

2665 King Est, 829-5073  
www.econautofleurimont.com



**PONTIAC**

(2) **SUNFIRE CABRIOLET 1997**, tout équipé, a/c, autom. ou man.

2665 King Est, 829-5073  
www.econautofleurimont.com

**PONTIAC FIREBIRD 2002**, 17 000\$ **PONTIAC FIREBIRD 1996**, décapotable, 14 000\$. Tél.: 819-877-3515

**PONTIAC GRAND AM SE 2002**, noir, 2 p., vitres teintées, aileron, mot. 2.2 li, man., lecteur CD, air clim., 70,000 km, barreaux élect., pneus d'été et d'hiver. 9850\$ nég. 563-7497 Alain.

**104 AUTOS À VENDRE**

**PONTIAC GRAND AM 2005**, 37 000 km, équipement complet, 4 portes. 13 995\$. Marchand, 843-6514.

**SATURN SC1 2001** 3 p., A1, gris, man.: 7300\$. 348-4136



**SATURN**

**SL2 2001**, autom., 3 portes, mags, aileron, a/c, groupe élect.

2665 King Est, 829-5073  
www.econautofleurimont.com

**SONOTA 1999** V6, 58100km, 7000\$. Info au 564-8649

**SUBARU FORESTER 1999**, 194,000 km, gris ext. et int., 5 vit., vitres teintées, air clim., 8 pneus, cruise. 7500\$. Sonia : 847-3579.

★ **SUBARU FORESTER X 2003** ★ aut., gr. élect., a/c, vitres teintées, att-remorque, 56 000 km, 16 500\$. 450-532-2044.

**SUBARU IMPREZA 2.5 RS BLEU 2002** Vitres teintées, aileron, parfait état, 39 000 miles, 12 900 \$. Info.: 564-8288



**SUBARU**

**Legacy Outback 01 AWD**, tout équ. **Forester 02 AWD**, tout équipé

2665 King Est, 829-5073  
www.econautofleurimont.com

**SUBARU OUTBACK 2002**, bourgogne, 2.5 li, t. équipé, gr. élect., AWD, autom., lecteur CD, attache remorque, anti-démarr., 77,000 mil (124,000 km), 12,500\$. Exc. cond. Tél.: 574-9025.

**104 AUTOS À VENDRE**

★ **TOYOTA CAMRY 2000** ★ 4 cylindres, aut., 96 600 km, 4 pneus hiver et été, 11 500\$. 823-7434

★ **TOYOTA CAMRY CE 1999** ★ 118 000 km, aut., noir, gr. élect. très bien équipé, un seul proprio, 8 500\$. 566-1638

**TOYOTA CAMRY LE 1999** gris, tout équipé, 4 pneus hiver, autom., 4 cyl, économique, très bonne cond, 9000\$ 565-7592 ou 572-7079.

**TOYOTA COROLLA 2000** man., 5 vit., coul. gris sable, 108 000 km, 8 900\$. Tél.: 849-9071 ou 819-821-1797

**TOYOTA COROLLA 1999**, accidenté/réparé, 4 portes, manuel, 99 400 km, 6500\$. Tél.: 566-5105. Pageette: 348-3398

**TOYOTA COROLLA SPORT 2003**, man. 5 vit., 87 000 km, t. équipé, poss. de financement. 15 000\$. Cell.: 572-7031.

**TOYOTA COROLLA 2005**, 4 portes, autom., clim., CD. 14 995\$. Marchand, 843-6514.



**TOYOTA**

**Corolla CE 2002**, aut., a/c, door lock **Corolla VE 2000**, autom., a/c **Corolla CE 2000**, man., a/c **Echo CE 2001**, 4 p., man., a/c **Tercel CE 1999**, 2 p., man.

2665 King Est, 829-5073  
www.econautofleurimont.com

**TOYOTA MATRIX XR 2004** 36 000 km, toit ouvrant, dém. et hinch, réflecteur, pneus, roues d'hiver. Gar. 822-0772 ou 432-3523

**TOYOTA SIENNA 7 PASS. 1998** 10 500\$. Info au 875-5766 / cell. 679-1459

**Le bridge**

**MARTINE LACROIX LE BRIDGE**

collaboration spéciale martine.lacroix@lapresse.ca

<b>Donneur : Nord</b>			
<b>Vulnérabilité : Nord/Sud</b>			
<b>NORD</b>			
▲ 10 32			
♥ AV 764			
♦ 842			
♣ A7			
<b>OUEST</b>		<b>EST</b>	
▲ 75		▲ A9	
♥ R 108		♥ D 32	
♦ DV 76		♦ AR 1095	
♣ D 842		♣ V 63	
<b>SUD</b>			
▲ RDV 864			
♥ 95			
♦ 3			
♣ R 1095			
<b>Les enchères :</b>			
<b>OUEST</b>	<b>NORD</b>	<b>EST</b>	<b>SUD</b>
—	Passé	1♦	2♠
3♦	3♠	4♦	4♠
Passé	Passé	Passé	
<b>Entame : La Dame de carreau.</b>			

Après la Dame de carreau, Ouest contre-attaque atout. Est gagne de l'As et revient atout. Les atouts sont 2-2. Ce retour atout ne vous convient pas du tout. Il vous empêche de couper vos deux petits trèfles au mort portant ainsi le total de vos perdantes à quatre. Y a-t-il une chance de faire ce contrat malgré tout ?

Il y a encore un espoir si les cœurs divisent 3-3 ou 4-2, vous pourrez en affranchir un pour défausser votre perdante à trèfle. Gagnez le retour à pique dans votre main et jouez un petit cœur des deux mains. Coupez le retour à carreau. Rentrez au mort à l'As de cœur et coupez un cœur. Si un des adversaires ne fournit plus au troisième tour, retournez au mort par l'As de trèfle et coupez un deuxième cœur. La coupe à trèfle vous procurera l'entrée nécessaire pour encaisser le cœur maître.

Le coup à blanc à cœur n'est pas nécessaire quand la couleur divise 3-3, mais il est indispensable contre le partage 4-2. Sinon vous serez à court d'une entrée pour encaisser le cœur maître.

Les gagnants de la séance du Club de bridge de Magog du 6 avril sont:  
**NORD-SUD:** Gérard Laforest et Len Dorey, Normande Benoit et Larry Bates, Jeannine Dumesnil et Madeleine Gauthier, Françoise Renaud et Serge Larivière.  
**EST-OUEST:** Bob Duval et Barbara Varney, Margo Bergeron et Normande Sergent, Michèle Brault et Marcel Legault, Hélène et Noël Lapièrre.

Les gagnants de la séance du Club de bridge de Magog du 10 avril sont:  
**NORD-SUD:** Serge Larivière et Antoine Sylvestre, Bertrand Desautels et Gerry Lawlis, Raymond et René Grenier, Gérard et Anita Laforest.  
**EST-OUEST:** Marcel Mongrain et John Phillips, Marcel Legault et Michèle Brault, Monique Labrecque et Gilles Grenier, Madeleine Thompson et Annette Filliault.

Les gagnants de la séance de bridge du Club Saint-Boniface du 5 avril sont:  
**NORD-SUD:** Julienne Millette et Bernadette, Michel Nault et Richard Beaulé, Agenor et Huguette Letendre, Lucette Bilodeau et Fernande Mayew, Jacqueline Letendre et Armande Forget, Huguette Gilbert et Gisèle Lacroix.

**EST-OUEST:** Jeannine Ruel et Françoise Reid, Pierrette Sauvageau et Denise Nguyen, Thérèse et Jacques Roy, Jean et Marie-Ange Fredette, Suzanne Fournier et Margaret Maclean, Pierre Massicotte et Marie-Paule Mélançon.

Les gagnants de la séance de Bridge du Club St-Boniface du 6 avril sont:  
**NORD-SUD:** Jeanne Labrecque et Aline Ferland, Agenor Letendre et Armande Forget, Denise et Jean-Guy Beauchemin, Lucette Bilodeau et Fernande Mayew ex aequo avec Rita Gauthier et Yves Guay.

**EST-OUEST:** Suzanne Gendron et Dolorès Godbout, Jean et Marie-Ange Fredette, Denise Nguyen et Pierrette Sauvageau, Marcelle Roy et Thérèse Allard, Thérèse et Jacques Roy.

Les gagnants de la séance du Club de bridge de Magog (affilié à l'ACBL), du 12 avril sont:  
**NORD-SUD:** Gerry Lawlis et Berrand Desautels, Lydia et Guy Chauvin, Lise Lavigne et Jacques Limoges, Jocelyne Parent et Isabelle Charest.

**EST-OUEST:** Fran Williams et Barbara Varney, Danielle Pratte et Lorraine Leblanc, Michèle Ducharme et France McKeown, Serge Bouchard et Clermont Senneville.

Les gagnants de la séance de bridge du Club plein air âge d'or du parc Jacques-Cartier du 6 avril sont:

**NORD-SUD:** Paul et Carmen Bourassa, Micheline Grondin et Lionel Lamothe, Monique Boudreau et Émilien Roux ex aequo avec Jacques Delorme et François Lassonde.

**EST-OUEST:** Florence Marois et Antonin Duchesne, Claire Loignon et Lorraine Paquette, Hélianna Lavigne et Monique Bell ex aequo avec Jeanne Miller et Pauline Hébert.

Les gagnants de la séance de bridge du Club plein air âge d'or du parc Jacques-Cartier du 7 avril sont:

**NORD-SUD:** Robert et Gisèle Blais, Carmen Allard et Carmen Gauthier, Julienne Millette et Irénée Corriveau, Marielle Mélançon et Denise Morin.

**EST-OUEST:** Jacques et Thérèse Roy, Jeanne Labrecque et Susane Lefebvre, Jacqueline Paquette et Aline Ferland, Pierrette Pépin et Annette Huot.

Les gagnants de la séance de bridge du Club plein air âge d'or du parc Jacques-Cartier du 9 avril sont:

**NORD-SUD:** Jeannette Bolduc et Claudette Bérard ex aequo avec Denise Mercier et Jeanne Labrecque.

**EST-OUEST:** Guy Larose et Diane Bergeron, Susanne Lefebvre et Henriette Boucher.

Les gagnants de la séance de bridge du Club plein air âge d'or du parc Jacques-Cartier du 11 avril sont:

**NORD-SUD:** Jeanne Labrecque et Thérèse Godbout, Roger et Madeleine Courchesne, Claude Meilleur et Yves Guay, Madeleine Gagnon et Dolorès Godbout, Thérèse Clément et Susanne Crépeau.

**EST-OUEST:** Lise Rodrigue et Marlène DeCouvreur, Claudette Bérard et Loretta Collard, Claudette Lemay et Camille Donaldson, Jacques et Thérèse Roy, Antonin Duchesne et Monique Pelletier.

Les gagnants de la séance de bridge La fièvre du vendredi soir 7 avril sont:

**NORD-SUD:** Jeanne Labrecque et Dolorès Godbout, Margita Sprajcer et Thérès Gentes, Micheline Grondin et Sylvie Provencher, André Roy et Paul Bourassa, Gaston Roy et Luc Blouin.

**EST-OUEST:** Rita et Roger Robert, Pierre Durand et Jacqueline Paquette, Loretta Collard et Lise Rodrigue, Claudette Bérard et Claire Hamel, Diane Bergeron et Guy Larose.

Les gagnants de la séance du Club de bridge Perpétuel-Secours du 10 avril sont:

**NORD-SUD:** Micheline Grondin et Susanne Lefebvre, Jeanne Labrecque et Dolorès Godbout, Jacline Fernet et Pauline Cabana, Madeleine Desmarais et Suzanne Rousseau.

**EST-OUEST:** Aline Ferland et Jacqueline Paquette, Marlène DeCouvreur et Lise Rodrigue, Jacques et Thérèse Roy, Antonin Duchesne et Florence Marois.

Les gagnants de la séance du Club de bridge Perpétuel-Secours du 12 avril sont:

**NORD-SUD:** Monique Boudreau et Émilien Roux, Micheline Grondin et Susanne Lefebvre, Pauline Cabana et Carmen Bourassa.  
**EST-OUEST:** Rita Page et Pierre Royer, Hélianna Lavigne et Monique Bell, Marcelle Roy et Florence Marois.

Les gagnants de la séance du Bridge du Mardi 11 avril sont:  
**Mouvement Howell:** Lorraine Gauthier et Pauline Cabana, André Turck et Nicole Grondin, Pierrette Champoux et Claude Bergeron.

*Le printemps est arrivé...*

**NISSAN**

**OUVERT ce LUNDI de Pâques**

**Spécial à partir de**

**SENTRA 9 en inventaire 9995\$ 2002 à 2004**

- 2005 NISSAN ALTIMA 2.5 S, 5 600 km, automatique, tout équipé, noir, presque neuf! 21 995 \$
- 2005 MAZDA 3 GS, 17 700 km, rouge, tout équipé, man., mags, 18 995 \$
- 2003 ALTIMA 2.5 S, vert, clim., groupe électrique, 16 995 \$
- 2003 DODGE SX 2.0, 50 250 km, automatique, tout équipé, bleu, bas kilométrage! 10 995 \$
- 2002 HONDA CIVIC DXG, 61 500 km, automatique, air climatisé, « door lock » avec télécommande, rouge, véhicule garanti! 12 995 \$
- 2002 ALTIMA 2.5 S, 67 000 km, cuir, mags, tout équipé, 16 995 \$
- 2002 MAXIMA SE, V6, argent, tout équipé, 21 995 \$
- 2001 PATHFINDER LE, cuir, tout équipé, garantie Nissan disponible, 17 995 \$
- 1999 MAXIMA GLE, V6, 114 000 km, bourgogne, cuir, mags, tout équipé, 9 995 \$
- 1998 HONDA CIVIC SI, 104 500 km, manuel, tout équipé, aileron, vert, 9 495 \$

**NISSAN Sherbrooke 823-8008**

4280, boul. Bourque, Rock Forest

www.beaucagedirect.com pbolduc@gr.beaucage.com

Tous nos véhicules sont inspectés et couverts par l'assistance DAA.

GRATUIT 2000\$

**VOITURES DUSSEAUT CHOIX de véhicules**

**PORCHE 911 CONVERTIBLE**  
1996  
39 995\$

**AUDI A-4 SPORT**  
2002  
19 995\$

**VOLKS CABRIO**  
1997  
8 990\$

**VOLVO V70 T-5**  
2002  
16 995\$

**TOYOTA ECHO**  
2001  
7 860\$

**PASSAT FAMILIALE**  
2000  
A PARTIR DE 7 995\$

**VOLKS JETTA TDI**  
2006  
26 995\$

**VOLKS JETTA TDI**  
2002  
11 890\$

**VOLKS PASSAT**  
1999  
8 940\$

**VOLKS GOLF**  
1997  
5 995\$

**HONDA CIVIC LX**  
1995  
2 995\$

**3495, rue King Est Fleurimont**  
Tél. : (819) 821-2410

# J.N. AUTO ROAD SIDE INC.

317, Route 116, Richmond, JOB 2HO. (819) 826-3084

Ouvert du lundi au vendredi de 9 h à 21 h et le samedi de 9 h à 16 h  
Notre devise depuis 24 ans : choix, qualité, service après-vente irréprochable

**Financement disponible sur place**

**Plus de 100 véhicules en inventaire**

### AUTOS

- 05 MALIBU, 4 cyl., autom., t. équipé, sable, 37 700 km, bal. gar., 15 994 \$
- 05 SUNFIRE, 4 p., 4 cyl., man., 25 200 km, gar. complète, 10 494 \$
- 05 CHEVROLET MALIBU, 4 p., 2,2 l, autom., t. équipé, 35 000 km, 15 994 \$
- 05 TOYOTA COROLLA CE, 4 p., man. aileron, 40 000 km, 14 994 \$
- 03 MITSUBISHI OUTLANDER, 4 x 4, familial, t. équipé, 46 500 km, 15 994 \$
- 03 TOYOTA ECHO, 4 p., autom., clim., effet de sol, ailerons, 46 000 km, 13 994 \$
- 03 CHRYSLER PT CRUISER LIMITED, autom., t. équipé, t. ouvrant, 28 200 km, 15 994 \$
- 03 PONTIAC VIBE, 4 p., man., t. équipé, 57 000 km, 14 994 \$
- 03 SUNFIRE, 2 p., man., jaune, 36 000 km, bal. gar., 8 994 \$
- 03 CHEVROLET IMPALA LS, 4 p., 3,8 l, autom., t. équipé, cuir, t. ouvrant, 59 700 km, 16 894 \$
- 03 CAVALIER VL, 4 p., autom., 65 000 km, bal. gar., 8 494 \$
- 03 FORD FOCUS SE familial, autom., clim., 45 000 km, 12 994 \$
- 03 SATURN ION LEVEL 2, 5 vit., clim., 58 400 km, 10 994 \$
- 03 FORD FOCUS SE, autom., clim., 45 000 km, gar. 27-02-2008 ou 100 000 km, 11 894 \$
- 02 HYUNDAI ELANTRA VE, 4 p., man., t. équipé, 67 000 km, 9 894 \$
- 02 MINI COOPER, 2 p., man., t. équipé, cuir, mags 16 po, 59 800 km, 20 994 \$
- 02 KIA RIO RXV, 4 p., man., noir, 48 500 km, 7 994 \$
- 02 PONTIAC SUNFIRE, 4 p., autom., 82 500 km, 7 494 \$
- 02 FORD FOCUS SE SPORT ZTEC, autom., t. équipé, 144 000 km, 8 894 \$
- 02 GRAND AM SE, 2 p., 2,4 l, aut., t. équipé, t. ouvrant, mags, 71 000 km, 10 494 \$
- 02 SATURN SL, 4 p., autom., 74 000 km, 7 994 \$
- 02 KIA RIO RS, 4 p., autom., 144 000 km, 4 894 \$
- 02 SATURN SL, 4 p., autom., t. équipé, 60 300 km, 8 894 \$
- 02 PONTIAC GRAND PRIX GT, 4 p., autom., tout équipé, toit ouvrant, 73 400 km, 12 994 \$
- 02 CONCORDE LX1, 4 p., 6 cyl., autom., t. équipé, 32 000 km, mags, 13 894 \$
- 02 CAVALIER VL, 2 p., autom., clim., 67 000 km, aileron, gris, 7 894 \$
- 02 SONATA, 4 p., autom., 4 cyl., t. équipé, 67 000 km, bal. de gar., 10 894 \$
- 02 SATURN SCI, autom., 47 000 km, rouge, 8 994 \$
- 02 BONNEVILLE SLE, 3,8 l, cuir, toit ouvrant, 64 000 km, 16 894 \$
- 02 KIA RIO RX-V, 5 p., 5 vit., t. équipé, 82 000 km, mags, aileron, 6 994 \$
- 02 GRAND AM SE1, 2,4 l, autom., t. équipé, 70 000 km, mags, 10 894 \$
- 02 MAZDA PROTÉGÉ LX, 4 p., 5 vit., 2,0 l, 78 660 km, original, 10 994 \$
- 02 TAURUS SEL, confort, t. équipé, toit élect., 40 100 km, bal. de gar., 12 994 \$
- 02 CHRYSLER NEON LE, 4 p., autom., clim., 53 000 km, bal. de gar., 9 494 \$
- 02 CHEVROLET MALIBU, 4 p., 6 cyl., autom., t. équipé, aileron, 36 000 km, 9 994 \$
- 01 MUSTANG GT, convertible, 8 cyl., man., t. équipé, cuir, noir, 20 894 \$
- 01 PONTIAC SUNFIRE, 2 p., man., t. ouvrant, noir, 168 000 km, 5 494 \$
- 01 MAZDA PROTÉGÉ LX, autom., 45 000 km, 10 994 \$
- 01 TOYOTA ECHO, 2 p., 5 vit., 112 000 km, noir, 7 994 \$
- 00 SUBARU OUTBACK familial, autom., t. équipé, 120 000 km, 13 994 \$
- 00 MAXIMA SE, 6 cyl., autom., t. équipé, cuir, t. ouvrant, 166 000 km, 10 994 \$
- 00 HYUNDAI ELANTRA familial, 5 vit., 118 000 km, 5 894 \$
- 00 IMPALA, 4 p., 6 cyl., autom., 73 000 km, 9 894 \$
- 99 TERCEL CE, 4 p., autom., clim., 139 000 km, 6 894 \$
- 99 FORD TAURUS SE, 4 p., 6 cyl., autom., t. équipé, aileron, 120 000 km, 5 494 \$
- 99 VOLKS NEW BEETLE GLS, 5 vit., t. équipé, 127 000 km, noir, 9 994 \$
- 99 CAVALIER LS, 4 p., 4 cyl., 2,4 l, t. équipé, 127 000 km, 5 994 \$
- 99 SATURN SL, 4 p., manuel, 122 000 km, 4 894 \$
- 99 MERCURY COUGAR, 6 cyl., manuel, rouge, 72 400 km, 9 994 \$
- 98 SUBARU LEGACY GT, familial, AWD, cuir, t. ouvrant, 113 000 km, 9 994 \$
- 98 TOYOTA TERCEL CE, 2 p., 5 vit., 162 000 km, 5 994 \$
- 98 HONDA CIVIC LX, 4 p., autom., 126 000 km, 6 894 \$
- 97 BUICK LE SABRE LIMITED, 4 p., 3,8 l, autom., t. équipé, 123 000 km, 6 994 \$
- 97 GRAND AM GT, 2 p., 6 cyl., autom., 4 894 \$
- 97 CAVALIER, 4 p., man., 174 000 km, 3 494 \$
- 97 CAVALIER Z22, autom., 3 994 \$



### MINIFOURGONNETTES ET UTILITAIRES SPORT

- 03 DODGE CARAVAN, 5 p., 3,3 l, autom., t. équipé, 4 sièges baquets, bal. gar., 44 000 km, 15 894 \$
- 03 MAZDA TRIBUTE DX, 4 p., man., 2 l, t. équipé, 4 x 4, 98 700 km, 14 894 \$
- 03 DODGE CARAVAN SE, 5 p., 3,3 l, autom., t. équipé, 4 sièges baquets, 50 000 km, garantie 7 ans/115 km, 14 494 \$
- 02 BUICK RENDEZ-VOUS CX, 4 p., 3,4 l, autom., t. équipé, 69 000 km, 14 894 \$
- 02 PONTIAC MONTANA, 5 p., 6 cyl., autom., t. équipé, 125 000 km, gris argent, 9 494 \$
- 02 MONTANA, 5 p., 6 cyl., autom., t. équipé, sable, 123 000 km, 9 494 \$
- 02 DODGE CARAVAN SE, 5 p., 3,3 l, autom., t. équipé, 4 sièges baquets, bourgogne, bal. gar. 29/08/09, 12 994 \$
- 02 WINDSTAR SE SPORT, t. équipé, autom., 101 000 km, noir, 11 494 \$
- 02 WINDSTAR LX, 5 p., 6 cyl., autom., t. équipé, 86 000 km, 10 494 \$
- 02 CARAVAN SE, 3,3 l, autom., clim., 77 500 km, bal. de gar., 10 994 \$
- 02 TRACKER, 4 p., 4 x 4, autom., t. équipé, 79 000 km, mags, 13 994 \$
- 02 SUZUKI XL7, 7 passagers, 4 x 4, t. équipé, 57 400 km, 16 994 \$
- 02 VENTURE, 5 p., 6 cyl., autom., clim., 7 pass., 71 500 km, 9 894 \$
- 01 MAZDA MPV DX, 4 sièges baquets, autom., té équipé, 58 200 km, 10 894 \$
- 01 MAZDA TRIBUTE ES, 4 p., 6 cyl., autom., t. équipé, cuir, t. ouvrant, 77 900 km, 15 994 \$
- 01 DODGE CARAVAN SE, 5 p., 3,3 l, autom., t. équipé, 103 000 km, 9 894 \$
- 01 ISUZU RODEO, 4 p., 4 x 4, 6 cyl., man., t. équipé, 52 km, bal. gar. 24-04-07 12 894 \$
- 01 KIA SPORTAGE EX, 4 p., 5 vit., t. équipé, 4 x 4, 75 000 km, noir, 9 994 \$
- 00 GRAND CHEROKEE LAREDO, 4 x 4, 4 l, autom., t. équipé, 124 000 km, noir 12 994 \$
- 98 CHEVROLET BLAZER, 4 p., 4,3 l, autom., clim., 4 x 4, 172 000 km, 6 894 \$  
Réduction de 3 000 \$, vendu tel quel
- 98 DODGE RAM 1 500, 4 x 4, 318 autom., 107 000 km, 9 894 \$
- 98 CHEROKEE COUNTRY, 4 p., 4 l, autom., clim., 4 x 4, 6 994 \$

### BON CHOIX DE CAMIONS

- 05 GMC CANYON, Quad Cab, 4 x 2, 2,8 l, man., mags, 76 000 km, 14 894 \$ 16 494 \$
- 03 GMC SIERRA 2500 H.D., SLE, cr., cab., 4 x 4, t. équipé, 84 600 km, noir, 25 894 \$
- 03 CHEVROLET SILVERADO 2500 H.D., 4 x 4, 6,0 l, 5 vit., 101 500 km, 17 994 \$
- 03 FORD RANGER EDGE, 6 cyl., autom., 51 000 km, 1 seul proprio, 12 994 \$
- 92 FORD F-150 XLT, King Cab, 302 autom., 182 000 km, 1 894 \$
- 02 RANGER XLT, Quad Cab, 4 x 4, 4 l, autom., clim., 61 000 km, 14 894 \$
- 02 DAKOTA XLT, 4 x 2, 4,7 l, autom., t. équipé, grosses roues et tours d'axes, 46 000 km, bijou, 13 894 \$
- 02 FORD F-250 XL, crew cab, 4 x 4, 5,4 l, autom., clim., 138 000 km, 17 994 \$
- 02 CHEVROLET S-10 LS, 3 p., 4 x 4, autom., t. équipé, 41 000 km, 14 994 \$
- 01 FORD F150 XLT, LARIAT super crew, 4 x 4, 5,4 l, autom., t. équipé, 118 000 km, 19 894 \$
- 01 DODGE RAM 250 SLT, QC, 4 x 4, T-diesel, « Cumming », 120 000 km, 26 994 \$
- 01 DODGE RAM 1500 SLT LARAMEE, 5,9 l, QC, 4 x 4, 82 000 km, t. équipé, bal. de gar. 15-09-2007, 16 994 \$
- 00 MAZDA B300, QC, 6 cyl., autom., 103 000 km, boîte de fibre, 10 894 \$
- 98 DAKOTA, King Cab, 318 autom., 6 994 \$
- 97 FORD F-150 XL, 4 x 4, 4,6 l, autom., clim., 207 000 km, 7 994 \$
- 97 DODGE RAM 1500 SLT LARAMEE, KC, 5,9 l, autom., t. équipé, 107 000 km, boîte longue, 9 994 \$

### MOTOS

- 04 HONDA VTX 1300, avec remorque, 14 500 km, orange brûlé, 11 994 \$

201125

### 104 AUTOS À VENDRE

TOYOTA RAV-4 2002 Argent, tout équipé, transmission manuelle, 87 000 km, excellente condition: 16 500\$ nég. Tél.: 846-3830

TOYOTA SIENNA CE+ 2002 73 000 km, tout équipé, dém. à dist., vitres teintées, 16 400\$. Tél.: 819-570-6696.

TRANS AM 93 350 LT1, A-1, 13 500\$ nég. 571-6428

VENTE RAPIDE! HYUNDAI ACCENT 2004 Noir, aut., 3 p. 565-8520

### VIA ROUTE

1979 King Est, Sherbrooke

- 02 Hy Accent GS, autom. 6300\$
- 03 Hy Accent GS, autom. 6500\$
- 03 Hy Accent GS, man. 6300\$
- 03 Hy Accent GL, autom. 7700\$
- 97 Volks Cabriolet. 10 900\$
- 06 Toyota Yaris 4 p., air. 16 500\$
- 05 Ford Focus ZX4. 14 200\$
- 05 Ford Focus ZXW fam. 14 500\$
- 06 Toyota Corolla CE, autom. 17 500\$
- 02 Ford Windstar SEL. 11 900\$
- 05 Ford Freestar Limitée. 20 900\$

566-0727  
Marc Denault ou Dany Sévigny  
Financement sur place

### VOLKS GOLF 2000

manuel, silver, 165 000 km, tout équipé, 9000\$. Tél.: 819-829-2977.



### VOLKS

GOLF TDI 2001, 2 p., hatchback, man.

BEETLE 1999 man., a/c.

2665 King Est, 829-5073

www.econautofleurimont.com

★ VOLKS JETTA 1992, TRÈS PROPRE ★  
260 000 km. Tél.: 346-0987, 845-7675.

★ VOLKS JETTA GLS 2000 ★  
manuelle, tout équipé, 128 000 km, exc. condition. 9 990\$ 573-0293 ou 560-4814

VOLKSWAGEN JETTA 2003 man., totelement équipé, intérieur en cuir noir et extérieur argent, roues en alliage. 38 000 milles. 572-0102.

VOLVO C70 CONVERTIBLE 2001  
43 000 km. Tél.: 835-5286 / 835-5447

VOLVO S-60 2001 108 000km, parfait état, t. équipé, vert tilleul, cuir, sièges élect., a/c, 8 pneus, 16 700\$. 562-4857 / 565-7638



4300, rte 143 sud, Lennoxville

### AUTOS

- 06 CHEVROLET IMPALA LT, 3,5 l, clim., « On Star », mags, 15 000 km, nouveau modèle
- 06 CHEVROLET IMPALA LT, 3,5 l, clim., « on star », mags, 16 000 km, nouveau modèle!
- 05 TOYOTA CAMRY LE, 4 cyl., clim., 10 800 km, état neuf
- 05 CHRYSLER SEBRING TOURING, V6, t. équipé, clim., CD, mags, 28 000 km
- 05 CHRYSLER 300 TOURING, 3,5 l, t. équipé, cuir + sièges chauffants, mags, 2 sièges électriques, couleur argent, 33 000 km
- 05 CHEVROLET MALIBU LS, V6, t. équipé, clim., CD, mags, 27 000 km.
- 04 HONDA ACCORD LX-G, autom., t. équipé, clim., cd, 27 000 km seulement.
- 03 KIA RIO RX-V, autom., clim., 77 000 km
- 03 FORD FOCUS SE SPORT WAGON, autom., clim., mags, 62 000 km
- 03 FORD TAURUS SE, V-6, air, mags, 55 000 km
- 03 FORD FOCUS WAGON 2TV, autom., clim., mags, 64 000 km
- 03 PONTIAC VIBE, autom., clim., mags, toit, 77 000 km
- 03 MAZDA PROTÉGÉ LX, 2,0 l, autom., t. équipé, clim., 53 000 km
- 02 PONTIAC SUNFIRE, autom., clim., 2 portes, 66 000 km
- 02 NISSAN ALTIMA 3.5 SE, V6, autom., t. équipé, clim., cuir, mags, 63 000 km seulement
- 02 NISSAN ALTIMA 2.5 S, autom., t. équipé, clim., CD, mags, 69 000 km
- 00 VOLKS GOLF GLS, 2,0 l, 5 vit., t. équipé, clim., CD, 113 000 km
- 97 HONDA ACCORD EX, autom., t. équipé, clim., 184 000 km

### CAMIONS FOURGONNETTES / 4X4

- 05 FORD FREESTAR SEL, V-6, quad, 2 « air », mags. A voir. 23 000 km.
- 05 LINCOLN AVIATOR, 4 x 4, V8, t. équipé, 2 clim., 7 pass., toit ouvr., CD, cuir + siège chauffant. À VOIR! 23 000 km.
- 05 FORD F-150 LARIAT crew cab, 5,4 l, 4 x 4, autom., t. équipé, clim., cd, cuir, siège chauffant, mags, 18 000 km seulement.
- 03 FORD RANGER XLT, 4 x 4, king cab, V-6, air, mags, 53 000 km
- 03 GMC JIMMY SLS, V6, 4 x 4, t. équipé, clim., CD, mags, 49 000 km
- 03 BUICK RENDEZ-VOUS CX, V6, t. équipé, clim., CD, 60 000 km
- 03 CHEVROLET 2500HD DURAMAX, 4 x 4, cab. rég., autom., clim., état neuf, 23 000 km
- 02 JEEP GRAND CHEROKEE LAREDO V8, 4 x 4, t. équipé, clim., CD, mags chromés, 75 000 km
- 02 DODGE CARAVAN, V-6, t. équipé, clim., 67 000 km

Tous nos véhicules sont inspectés et garantis. Financement avec la Caisse ou Banque Royale sur place. 201128

(819) 562-6133

### 104 AUTOS À VENDRE



### VOLVO

S-70 1998, 4 portes, autom., tout équipé, a/c.

2665 King Est, 829-5073

www.econautofleurimont.com

VOLVO V70 4x4 (traction intégrale) 1998 fam., autom., 205 000 km, mags 16 po, 8 pneus, groupe élect., toit ouvrant élect. + cuir, excellente cond., 10 000\$. Tél.: 348-0959 / 572-4526



### VOITURES D'OCCASION CERTIFIÉES

#### 2004 VOLVO V70

2,4, argent métallique, int. cuir graphite, toit ouvrant, groupe élect. 76 000 km

#### 2003 VOLVO XC70

Bleu nautique, int. graphite, 88 000 km, tout équipé. Traction intégrale.

#### 2003 VOLVO S60 T5

Or cendré, groupe sport, groupe sécurité, 86 000 km

#### 2002 VOLVO V70XC

Argent métallique, int. graphite, t. équipé, 93 600 km

### DÉMOS

#### 2005 VOLVO XC-70

Or cendré, groupe sport, groupe premium, 15 000 km

#### 2005 VOLVO S-60

2.5 T, noir saphir, édition sport, effet de sol, vitres teintées, 12 400 km

Le plus grand choix de véhicules Volvo et Subaru "certifiés" en région...

**Faites vite! ...toute offre raisonnable sera acceptée!**

Tous nos véhicules sont inspectés par nos techniciens formés par les manufacturiers.

### Estrie Auto Centre

4367, boul. Bourque, Rock Forest  
564-1600 1-800-567-4529

### 106 VÉHICULES 5000\$ ET MOINS

1989 TOYOTA CRESSIDA 130 000 km, bourgogne, tout équipé, pas de rouille, a/c., 3 850 \$. Entre 11h-23h. 566-8510.

1998 CAVALIER Z22 cond A-1, 100000km, 2900\$. 678-7001

92 LUMINA VAN 218 900 km, bonne cond.: 1400\$. 1986 MOTO HONDA ASPENCATE, 125 000 km, très bon état: 3200\$. Tél.: 563-9763

95 NISSAN ALTIMA automatique, 185000km, 3200\$. Info au 823-7298

ACURA LEGEND 1991, autom., 160,000 km, bon état. 3750\$. Demandez Moonsur: 566-8334, 822-3265.

#### AEROSTAR XLT SPORT

94, allongé, tout équipé, très propre. Tél.: 562-5988 ou 954 de Lisieux, Sherbrooke.

À QUI LA CHANCE ? DAEWOO 2000, 4 portes, air clim., 1 seul proprio, très bien entretenu, 138 000 km, 3 000\$. 678-5656.

ATTENTION Honda Civic Si 1991, 5 vit, 3 p., 230000km, aucune rouille, super propre, 1 seul proprio. 1950\$ ferme. 563-3727

AUBAINE! MERCURY SABLE 98 T. équipé, très propre, méc. A1: 2800\$ nég. Tél.: 348-8945

À VENDRE FORD ESCORT FAM. 1997, 107 000 mi, air clim., méc. A1, très propre, gros entretien fait, 2 200\$. 864-0939.

BERETTA GTZ 1990 blanche, méc. refait de A à Z, moteur n'a pas 4000km. Pourrais échanger contre 4 roues sport, bateau, sea-doo, moto. Ou faites votre offre. 578-7516

CARAVAN 99, tout équipé, très propre. 4200\$. 578-2615.

(819) 826-3084 www.jnauto.com

**104 AUTOS À VENDRE**

**104 AUTOS À VENDRE**

**104 AUTOS À VENDRE**

**RELAIS TOYOTA**

2039, rue King Ouest,  
Sherbrooke  
(819) **563-6622**

Venez **VOIR** notre **nouvel**  
**emplacement de véhicules**  
**d'occasion.**

**Ouvert ce lundi de Pâques...**

**Aubaines**  
**fracassantes**

**Faites votre choix**

**SPÉCIAL**  
**Un seul prix**  
**10 995\$**

**En inventaire** **Prix régulier**

**2002 Echo,** man., CD, v. incl., 76 175 km  
**2001 Corolla,** autom., clim., v. incl., 97 000 km  
**2001 Echo,** autom., CD, v. incl., 27 500 km  
**2001 Echo,** man., cass, v. incl., 62 900 km  
**1998 Camry,** autom., cass., clim., gr. électr., cr., 79 600 km

**SPÉCIAL**  
**Un seul prix**  
**11 995\$**

**2003 Echo,** man., cr., CD, 59 195 km  
**2002 Corolla,** autom., CD, v. incl., 70 199 km  
**1999 Honda CR-V,** man., abs, cass, clim., cr., gr. électr., 119 000 km

**SPÉCIAL**  
**Un seul prix**  
**12 995\$**

**2004 Echo** h/b, man., CD, 3 p., 54 831 km  
**2003 Corolla,** man., miroirs, CD, 84 000 km  
**2003 Corolla,** man., CD, miroir, 46 000 km  
**2003 Corolla,** man., CD, miroir, 98 500 km  
**2003 Echo,** man., CD, v. incl., 83 500 km  
**2003 Echo,** autom., CD, v. incl., 75 000 km  
**2003 Echo,** man., CD, v. incl., 16 303 km  
**2002 Corolla,** autom., CD, miroir, clim., 73 500 km  
**2002 Corolla,** autom., CD, v. incl., 70 000 km  
**2002 Corolla,** autom., clim., CD, 68 000 km  
**1999 Honda CR-V,** autom., clim., gr. électr., 126 000 km

**106 VÉHICULES 5000\$ ET MOINS**

**BUICK REGAL 1996** 88 000 km, 4 pneus neufs, freins neufs aux 4 roues, véhicule impeccable, 4 200 \$. 346-5201

**BUICK SABLE 1992,** très bonne condition, 4 pneus neufs, règlement de succession. À Cookshire. 3600\$. 875-3669

**CAMARO 1990** autom., rouge, V8, excellente condition, jupette, 114 000 km, 5000\$. 562-3725.

**CAVALIER 1991,** 4 cyl., bas millage, autom. Choix de 2 à 750\$ nég. **Grimard Auto, 571-1177.**

★ **CHEV. LUMINA VAN 1996** ★  
P.V.C., 8 roues, 8 pneus, antivol., démarr. dist., 193 000 km, 3100\$. Tél.: 820-8262.

**CHEVROLET CAVALIER 1994** autom., démarreur, beaucoup de réparations de faites, moteur déf., 300\$ nég. 819-345-4848.

**CHRYSLER NEON 1998**  
4 p., autom., clim., 127 000 km. 3995\$. **829-9450**

**CIVIC 1991** 2 portes, man., radio CD, pour route ou pièces, 400\$. Besoin de beaucoup de carrosserie. Tél.: 879-0955 / 571-4976.

**CIVIC LX 1992** 4 portes, charcoal, 260000km d'autoroute, méc. A-1, int. et ext. A-1, 2500\$ nég. Info au 578-7516

**DODGE CARAVAN 87 ALLONGÉ**  
bon état, 500\$ nég. Tél.: 819-822-1873

**DODGE CARAVAN 1996**  
185 000 km: 3200\$.  
Tél.: 574-5051

**DODGE COLT 94**  
Man., 5 vit., 158 000 km, bonne cond.: 1200\$ nég. Tél.: 822-1727

**DODGE COLT 95,** 2 portes, autom., 169 000 km. Aubaine 1900\$. **578-2615.**

**DODGE STRATUS 1996**  
Aut., 155 000 km, t.équipé: 2900\$.  
Tél.: 864-1064

**DODGE STRATUS 98**  
Très propre. Un vrai bijou! 4 pneus été + 4 hiver. Tél.: **832-4846.**

★ **FORD ASPIRE 1994** ★  
Plusieurs pièces neuves: 1500\$ nég. Info au 846-2712

**106 VÉHICULES 5000\$ ET MOINS**

**FORD CONTOUR SE SPORT 1998**  
165 000 km, V6, man., 5 vit., groupe électr., démarr. dist., a/c: 2500\$. Jocelyn **864-1521** jeu-ven-sam. seulement

**FORD ESCORT 1998**  
auto., 4 p., 179 000 km, dém., propre, 1 950\$ nég. Tél.: 678-2275

**FORD ESCORT 1995,** 2 portes, man., 128 000 km. Noir, mags, méc. et carr. en excellente condition. 1950\$. 620-6374.

**FORD RANGER KING CAB 4x4 1993**  
Bon état: 3200\$ nég.  
Tél.: 562-8701 / 346-1813

**FORD WINDSTAR LX 2000** autom., tout équipé, 182 000 km, 2900\$ nég. 820-9644  
Pag.: **829-8424.**

**GÉO MÉTRO 1994** man., 3 cyl., 2 portes, pour les pièces, en bonne condition. Aussi 4 mags 185-60R13, 566-1218

**GEO METRO 1996**  
140 000 km, manuel, noir, étudiant, 1 700\$ nég. Tél.: 562-6086.

**GEO METRO 94** 3 p., vert, très bonne cond.: 399\$. **PICK-UP GM 1992** : 2500\$. **829-2144 / 571-3892.**

**GEO METRO** décapotable 1992, très propre, blanche. 3900\$. Tél. 450-535-6660.

**GOLF 1995 TURBO DIESEL**  
fly wheel à changer, pneus neufs: 1500\$  
Tél.: **877-3836**

**GRAND MARQUIS 1989** blanc, peinture originale, 350\$. **GRAND MARQUIS 1990,** blanc, peinture originale, très bonne cond., 153 000 km, 750\$. Tél.: 876-2967.

**HONDA ACCORD 1991**  
Man., 4 p., propre: 1500\$. Offre raisonnable acceptée. **566-8195 / 578-5480.**

**HONDA CIVIC 1992**  
manuel, 30000km, bleu-vert, en bonne condition. 600\$. Danielle au 566-0648

**HONDA CIVIC 1995**  
Édition Spécial, automatique, 4 portes, a/c, 8 pneus, 113000km, 2400\$. 864-6794

**HONDA CIVIC 1991**  
500\$ - Tél.: 823-0243

**106 VÉHICULES 5000\$ ET MOINS**

**HONDA CIVIC 1992**  
195000km, auto., 1850\$. **Civic 1992,** man, 2200\$. Tél.: 822-8080.

**HONDA CIVIC 98,** 2 portes, man., 218 000 km. Toujours bien entretenu. 3900\$. **578-2615.**

**HONDA CIVIC CX 1994**  
man., clear light, mags + roues d'hiver, anti-dém., dém., mot. 2000 (130 000 km), très propre, 2 950\$ nég. Tél.: 678-2275

**HYUNDAI ELENTRA 1994**  
pièces ou route 350\$.  
Tél. jour: 574-5092, soir: 837-3038

**HYUNDAI SONATA 89**  
86 000 km, démarr. à dist., méc.-carr. très bonne cond.: 500\$. **566-1844 / 560-1120.**

**ISUZU RODEO 4 X 4 LS 1995**  
manuel, gris, pas de rouille, bonne mécanique. 450-297-4446, 450-775-4446.

**JEEP YJ 1992 4 x 4,**  
convertible, 162 000 km original, propre, 1 750\$ nég. Tél.: 678-2275

**JIMMY 4 X 4 1993**  
tout équipé, 4.3 Vortec, bonne condition, 1600\$. Info au 843-3009

**JIMMY 4x4 1998** 4 portes, autom., a/c, 125 000 km, parfaite condition, 6800\$. 819-565-9786; 578-9786.

**LINCOLN CONTINENTAL 1994** blanc, extra propre, seul. 90000km, pneus hiver et été avec mags, 4950\$. **JAGUAR 1984 XJ 6,** jamais sorti l'hiver, original, 4950\$.

**CAMION DOMPTEUR,** + Hiall, 6 roues, moteur à gaz, 50000mi, 4950\$. 843-2322 / 572-3218

**MAZDA CRONOS 93**  
aut., 294 000 km, bonne cond., 900\$, **MERCURY TOPAZ,** aut., 135 000 km, 400\$ nég., 347-1587

**MAZDA MX6 MISTER 1994** autom., 4 cyl. rouge, 250000km, vitres électriques, rég. vit., 4 mags, 4 roues, 2200\$. 847-3579.

**MAZDA PRÉCIDIA MX-3 1994**  
Noir, très bonne condition, 2 700\$ négociable. 868-2309 ou laisser message 349-9805.

**MAZDA PRÉCIDIA GS 94**  
V6, manuel, mags, propre, 1 450\$ nég. Tél.: 678-2275

**106 VÉHICULES 5000\$ ET MOINS**

**MAZDA PROTEGE 1991**  
pour pièces ou route: 500\$  
Tél.: 345-4317

**MAZDA PROTÉGÉ 95**  
Quelques réparations à faire. Prix ferme: 1000\$. Tél.: **346-1691.**

**MAZDA PROTÉGÉ 1997**  
auto., 137 000 km, 4 pneus été + hiver, exc. condition, 4 300\$. 565-9085

**MERCURY MYSTIC 1996**  
aut., 2 litres, tout équipé, 1500\$, 864-1298

**MYSTIQUE 1996** 4 cyl., autom., t. équipé, pas de rouille, jamais accidenté, mags et bons pneus, seulement 148 000 km. 2750\$ garantie incluse ou nég. ou échange? **Grimard Auto, 571-1177.**

**NEON 95** manuel, 192 000 km, beaucoup pièces changées: moteur, clutch, alternateur, etc. 1 000\$ nég. 562-7258, 347-8145

**NISSAN 240 SX**  
route ou pièces, 400\$  
**Jour : 574-5092 ou soir : 837-3038**

**NISSAN MAXIMA 95**  
Blanc, V6, aut., une proprio: 4500\$.  
Tél.: **569-0860**

**NISSAN PATHFINDER 1992**  
4X4, 1300\$ nég. ou échange contre VTT ou automobile. Info 878-3939

**OLDS. CUTLASS CIERRA 1987**  
4 p., aucune rouille, bonne cond., 1 400\$. **INFO.: 346-2934 / 212-0872**

**OLDS CUTLASS SUPREME 1992**  
4 portes, V6, automatique, 193000km, 1200\$ nég. Info au 566-8248

**PICK UP GMC 1987** 4x4, diesel, autom., 1200\$. 819-566-7786.

**PLYMOUTH SUNDANCE 89, 350\$.**  
Tél.: 864-6311 - Cell.: 345-6311

**PLYMOUTH SUNDANCE 1993,**  
195 000 km, bonne cond., 550\$. Tél.: 563-8374.

**PLYMOUTH VOYAGER 1994 : 2 000\$**  
**FORD MUSTANG 1995 : 6 000\$.**  
Tél.: 819-845-2662; 571-2740.

**PONTIAC GRANDAM 94**  
En bon état, prix: 800\$. 569-5686.

**PONTIAC LE MANS 1992**  
manuel, 5 vitesses., bonne état de marche, bonne carrosserie, 600\$ ferme. 563-6762

**PONTIAC SUNBIRD 1992** convertible, auto., 102 000 mi., suspension et freins neufs, jamais sorti l'hiver, impeccable, 3900\$ 565-3664

**PONTIAC SUNBIRD LE 1994** parfaite condition, très bonne mécanique, 112000km. 1800\$ nég. Info au 877-3235

**PONTIAC SUNBIRD 1993,**  
130 000 km, 700\$.  
Tél. jour: 574-5092 ou soir: 837-3038

**PONTIAC SUNFIRE 2000**  
4 p., man., 5 vit., radio CD, super propre, seul. 3 850\$. Faites une offre! 432-2166.

**PONTIAC SUNFIRE 1998**  
autom., 112000km, 4200\$. info : 678-5656.

**PONTIAC SUNFIRE GTO 1996,** autom., 165.000 km, air clim, lecteur CD, bien entretenu, 2800\$ nég. 562-0681.

**RECHERCHE EAGLE SUMMIT 1994**  
3 portes., mot. 2.3l., pour les pièces.  
Demandez Mario. : 887-6659

**SATURN 1997** 4 portes, manuel, gris, transmission neuve et freins refaits, 1500\$ nég. 347-4298 / 564-9789

**SATURN SL1 2001** manuel, 4 portes, méc. 75 000 km, lecteur cd, condition A1, 4 500\$.  
Tél.: 822-2072 ou pag.: 821-6699

**SENTRA 96,** 208 000 km, 4 p., autom., air clim. Aubaine 2700\$. **437-4440.**

**SENTRA 99,** 4 portes, autom., 155 000 km. 3900\$. **437-4440.**

★ **SUNFIRE 1997** ★  
Automatique, mécanique A1, propre, 1 500 \$ négociable. 562-8678

**TOYOTA CAMRY 1993,** V 6, sport, 4 portes, tout équipé, mise au point complète récente, impeccable. 765 rue Du Conseil.

**TOYOTA COROLLA 1989,**  
4 portes, manuel, 5 vitesses, 319 000 km, bonne mécanique, 800\$. Tél.: 569-8180

**TOYOTA COROLLA 1996**  
195000km, manuel, verte, 3200\$. Info au 562-0081 laissez message.

**TOYOTA COROLLA 1996** 120 000 km, 4 p., man., verte, CD, démarreur, 4 freins et disques neufs, très fiable, 4 200\$. 849-3397

**TOYOTA ECHO 2000** manuel, berline 4 portes, vert, 185 000 km. Encore garantie (prolongée) jusqu'à 200 000 km, 5 000\$ non nég. Info 24 h : 8218212.

**TOYOTA TERCEL 1997,** 190.000 km, autom., 2 p., vert, int. beige, bonne cond. 4200\$. 875-1413.

**TOYOTA TERCEL CE 1997, man., 2 portes,** 167 000 km, amortisseurs, radiateur et freins neufs, méc. et carr. en excellent état. Aubaine: **3950\$. 620-6374.**

**TRANS AM 1986,** T-Top, 350, 1974 et transmission 700 R4, 1500\$. **571-1177.**

**VOLKS GOLF 1994,** 4 portes, rouge, 5 vit. 2200\$ garantie incluse ou négociable. **571-1177.**

**106 VÉHICULES 5000\$ ET MOINS**

**VOLKS GOLF 1993**  
2 portes, 5 vit., 185000km, plusieurs pièces neuves, 1500\$ nég. 345-8425

**VOLKS GOLF 91** 200 000 km, rouge, 4 portes, auto., toit ouvrant, pneus hiver, bonne condition, 1700\$ 821-7366 poste 5614

**VOLKS JETTA 96**  
Diesel, 260 000 km, très économique: 2800\$. Tél.: **569-3665.**

**VOLKS JETTA CL 1994**  
215000km, manuel, bonne état, 1200\$.  
Info au 846-0570

**VOLKS JETTA 1990**  
Beaucoup pièces neuves. **572-8116.**

**VOLKSWAGEN RABBIT CABRIOLET 85**  
triple white, 4 pneus neufs, bonne cond. 3400\$ Tél.: 578-0758

**VOLVA 740 GLE 1987,** seulement 146 000 km (certifiés), économique. Faut l'essayer. 900\$. **571-1177.**

**VOLVO 760 TURBO 1989**  
182 000 km, aut., noir, 4 cyl., 8 pneus: 1000\$. Tél.: **563-0661.**

**112 VÉHICULES LOURDS**

**CAMION HINO FB1817 1999**  
250000km, 18 pi.cu. 846-0245

**114 ENTREPOSAGE DE VEHICULES**

**ENTREPOSAGE DE MOTONEIGE, 100\$**  
Remorque de bateau, 25\$ et plus pour la saison. Tél.: 346-5205

**120 MOTORISÉS**

**FOUR WINDS 92,** 29 pi. cl. c, mot. 460, 142 960 km, A/C, génératrice, stabilisateurs, suspension pneumatique, 819-569-7108.

**MOTORISÉ 22 PI CITATION GMC**  
très propre, 1979, 6 900\$. Tél.: 823-2705

**MOTORISÉ CLASSE C 26 pi** avec quelques pièces changées depuis 2 ans. Aussi **2001 CLASSE C 29 pi.** Tél.: 562-1678.

**MOTORISÉ** classe B, Dodge Ram 360, 1985, 119 000 km, toilette à eau, siège capitaine, peinture originale, tjs remis l'hiver, très bonne cond., 14 500\$. 887-6819

**MOTORISÉ CLASSE A COMMANDER**  
29 pi, 1995, tout équipé, chambre fermée (lit queen), génératrice, etc. Tél.: 819-583-4273.

**PETIT CAMPEUR DE 9 X 7 PI**  
sur pick up Ford F150 4 x 4, 1995, 72 000 km, 8 500\$. Tél.: 657-4954 ou 821-1390.

**TRIPLE-E EMPRESS 1989,** 32 pi, mot. 454 Chevrolet, 113.000 km, méc. A1, génératrice Onan 4KM, chargeur solaire, 2 airs clim., chambre fermée, bal. centr., réfrig. 110 v/ propane/12V, porte côté conducteur, portebagages, inverter 700 w., attache remorque, système antivol. Cause : achat modèle plus récent. 20.500\$. 819-348-9394 ap. 17h, cell.: 819-349-0609.

**WESTFALIA 1987**  
gris charcoal, peinture neuve, moteur refait, 20000km, méc. A-1, auto, très propre, 18 900\$ ferme. 819-864-9096

**LE PRO DU V.A.**

Confiez  
l'entretien et la  
réparation  
de votre véhicule  
de camping  
à UN EXPERT.

- Service mobile.  
- Pose d'attaches (« hitch »).  
- Filage.

Tel. : 864-6194  
Cell. : 679-3610

**Roma Laframboise**  
laframboise.r@videotron.ca

200186

**122 ROULOTTES TENTES-ROULOTTES**

**10 500\$ NEG. - 1992 FIFTH WHEEL** 27 pi., Dutchmen Classic, très grande, 2 rallonges: salon cuisine. Faut voir! 846-3410; 679-8821

**2002 CAMPER SUNLITE 8½ pi.**  
toilette, douche, auvent, etc., comme neuf.  
Tél. : 345-7528 / 563-8010

**ACHÉTERAIS T. ROULOTTE BELLEVUE** 4 pl., usagée, bon état, si poss. avec auvent et cuisinette de cie. Tél.: 346-8142.

### 122 ROULOTTES TENTES-ROULOTTES

★ À LOUER, ROULOTTE DE PARC ★  
35 pi., camping Beaulieu R. Forest, location sem. ou mois, tout inclus. 864-9082.

A LOUER: TENTE-ROULOTTE STAR-CRAFT 2003 6 passagers, 300\$/semaine, Tél: 572-9444

À LOUER : TENTE-ROULOTTE 2002 V-KING T.équipée, 6 places, 250\$/sem. Richard 566-0763.

À LOUER TENTE-ROULOTTE  
6 places, modèle léger, 300\$ par semaine. Patricia: 832-4788.

À LOUER tentes-roulottes modèles récents pour 4-6 pers., toutes équipées, avec lits chauff. Tél.: 823-6834 ou 822-0759.

Aubaine ! Tente-roulotte BONAIR BA 1200, 6 pl. (22.3 pi ouverte), 2 poêles, frigo stainless, armoires chêne blanchi et +. État de neuf, 4 400\$. 846-0991 / 829-9041

À VENDRE ou ÉCHANGER  
Prowler 1991 30 pi : 14 000\$. Très propre. Tél.: 348-1897 / 570-3713

CAMPER MODELE UNIK poêle, réfrig., toilette, chauffage propane, batterie Marine. Très bonne cond. 3200\$. 819-826-5034.

FIFTH WHEELS JAYCO EAGLE SL 1996 25 pi., 3500 lbs seulement, a/c, tout équipé, très propre, 10 700\$. 846-6615

FIFTH WHEEL CONQUEST 1999, 23 pi, tout équipé, pour vente rapide. Info. : 574-2199.

FIFTH WHEEL FLAGSTAFF 2000 Ultra light, 28 pi., "slide out" simple, couche 6 personnes, vendue toute équipée, prix: 16 500\$. Info.: 345-3124

FIFTH WHEEL JAYCO 2000 28 pi, slide out simple, lit superposé, tout équipée, armoires en chêne, très propre, 16 900\$. 843-5793

FIFTHWHEEL MONTANA 2003 3 rallonges, tout équipé, 45 000\$. 819-345-5349

FIFTH WHEEL SPRINTER 1999 26.5 pi, fibre de verre, sans rallonge, pl. bois fr., cou-pole satellite, a/c, gr. cuisinette ext., auvent à chaque fenêtre, beaucoup d'extra, non-fumeur, très propre: 16 000\$ nég. 346-3154

FLAGSTAF COBRA 1994, tente-roulotte, couche 6 personnes, 2 800\$ nég. Info.: 849-0264.

ROCKWOOD FREEDOM 2003, modèle 2270, couche 8 personnes, tout équipée + extra. Tél.: 819-843-5124

ROULOTTE 1997 17 pieds. Info au 846-2651

ROULOTTE 21 PI 1974 très propre, t. équipée, 4 pneu neufs, roue très bien. 4000\$ nég. Après 17h: 843-7882 Bernard.

ROULOTTE 23 PI. presque neuve, couche 6 personnes, air clim., auvent, inspectée: 9000\$. Tél.: 345-5138

ROULOTTE 25 PI 2004 au terrain Magog-Orford, couche 6 personnes, 25 000\$. 564-2224

★ ROULOTTE 29 PI. TERRY RESORT ★ 1992, sur terrain no 22, Camping Mailhot (Lac Bowker-Canton Orford), avec remise 8 X 10 en bois et gazebo. 346-4516

ROULOTTE 35 pi. 1992 9 pers.: 7500\$. Prendrais échange. REMORQUE pour auto, derrière motorisé. 864-4809 / Cell. 572-1437

ROULOTTE AMERI LITE (légère) 21 pi., 2005, toute équipée, comme neuve, prix: 14 500\$. Info.: 835-9418

ROULOTTE COACHMEN 29', très propre + remise Lamontagne. Située au Camping Beaulieu. 348-1381

ROULOTTE DUTCHMEN 35 pi 1991 Située lot 51 camping Ile Marie, Lennox : 15 000\$. 348-1897 / 570-3713.

ROULOTTE FIFTHWHEEL 29 pi, Wild-wood, couche 6 personnes, tout équipée, 9500\$. 819-570-4047.

ROULOTTE HYBRIDE 17 pi Keystone, mod. Cabana 1999, achetée en 2000, très peu utilisée, t. équipée sauf air clim., parf. cond., ultra légère. Demande 9000\$. 879-0620, cell. : 819-352-6926.

ROULOTTE INSBROOKS 1998 32 pieds avec rallonge. non-fumeur, 15 500\$. 819-345-4140

ROULOTTE MONTANA 2002 305FK de 30,5 pi., extension double, cuisinette avant, 28 000\$. Contacter 819-879-7167 poste 223

ROULOTTE PROWLER LYNX 18PI. 1989, 6 pl. tout est fonctionnel, exc. cond. pour la route. Photos disp. par courriel. 6500\$. 565-3316. mdelisle@cooptel.qc.ca

ROULOTTE SUNLINE 1997 20 PI., toute équipée, a/c, exc. cond., couche 3 à 4 pers., lit 54 pcs. Prix: 11 000\$. 819-838-1255

ROULOTTE TERRY 1999 25 pi, ultra light, tout équipée, air climatisé, auvent, impeccable. Tél.: 829-5172

ROULOTTE TERRY 2004, 25 pi, ultra légère, très luxueuse, garantie 22 août 06, beaucoup d'extras, servie 26 fois. 819-829-9684.

ROULOTTE UNIK EN FIBRE DE 13.5 PI poids 408kg, idéal pour voiture, 3900\$. Info au 845-2559

ROULOTTE WILDERNESS 2002, 25 pi, t. équipée, avec attache complète et contrôle. 563-3376, 820-5267.

TENTE-ROULOTTE 1995 Très propre, beaucoup d'équipement : 4600\$ nég. 563-0085.

### 122 ROULOTTES TENTES-ROULOTTES

TENTE-ROULOTTE COLEMAN MESA 2002 tout équipée. Info au 565-8004 / 560-2225 / 829-8984

TENTE-ROULOTTE BONAIR 1979 couche 6 pers., frigo, poêle, fournaise, rack pour 4 vélos, bonne cond., 2000\$ nég. 345-2136

TENTE-ROULOTTE BONAIR 97 6 pl., réfrig. 3 voies, chauff. électr./propane, 2 gr. lits, transf. courant 12/120 v, auvent, gr. cuisinette, t. propre, non-fum., aucune cuisson int., 650 kg, rangement, 4350\$. 565-4949

TENTE-ROULOTTE STARCRAFT 2002 Prix : 7 000\$. Tél.: 574-5051

TENTE-ROULOTTE ROCKWOOD 2000 8 places, cuisine (slide out), 1800 lb. Jean-Claude: 819-563-8451

TENTE ROULOTTE 1998 Palomino Mustang avec extension, 7 places, 7500\$, 819-889-2402; 346-3997.

ZINGER 2006 25 pi., avec rallonge, tout équipée A à Z. Peut coucher 6 pers., chambre fermée: 18 000\$ nég. 564-3089

### LE PLUS GROS INVENTAIRE USAGÉ EN LIGNE.

25 ROULOTTES à compter de 4500\$

15 FIFTH WHEELS à compter de 6900\$

10 TENTES-ROULOTTES à compter de 2975\$

Inventaire complet et visite virtuelle  
**ROULOTTES ÉVASION.COM**  
www.roulottesevasion.com  
(819) 846-0878 1-800-548-0878

Location de **TENTES-ROULOTTES** Sherbrooke  
Neuves ou presque neuves  
Pour vos vacances  
2550, King Ouest, Sherbrooke (à l'arrière de NW cloutier)  
819 346-3911 • Cell. 819-432-2730

### 124 BATEAUX, SPORTS NAUTIQUES

2005 PONTON FABRITEX 20 x 8 pi, tube 24 po, merc. 25 hp, 4 temps, big foot, power trim, avec remorque et tempo, 15 200\$. 1991 PONTON PRINCECRAFT, 16 x 6 pi, 3 campers, complet, merc. 20 hp, 9 950\$ 845-4312

BATEAU 19½ PI bleu, 85 hp, avec remorque, 1 250\$. Aussi, annexe à l'huile avec réservoir. 849-6246.

BATEAU DE PÊCHE avec remorque, moteur 100 forces mariner, 8900\$. Pour info. 532-3405 ou 532-4850, demandez René.

BATEAU DE PÊCHE 16 pi, cadorette, moteur élect. Mercury + moteur 15 forces Johnson 96, remorque: 3500\$ 843-4972

BATEAU DE PÊCHE, alum, 16 pi., mot. Johnson 70 hp, sonar, trailer, très bon état, 7 800\$. Mot. JOHNSON 9.9 hp: 850\$ et mot. EVINRUDE 6 hp: 550\$. 846-4872

BÂTEAU PRINCECRAFT 15 PIEDS avec remorque, moteur Mercury 60 forces, Impeccable. Prix: 3500\$. Demander Jean 450-532-5658

CANOT 16 PIEDS, fibre de verre: 300\$. Tél.: 821-4944

CANOT 16 pi marque Pélican, 400\$ nég. avec gilet flottaison et rames. 820-9644 Pag.: 829-8424.

CHALOUPE 14 pi, 2000 Fibre verre, 2 sièges pivotants avec remorque: 1900\$. Tél.: 846-2604 / 432-2400.

CHALOUPE CADORETTE 14 pi, moteur Mercury 25 hp, remorque tandem. 2500\$. Tél. 450-535-6660.

MOTEUR HORS-BORD EVINRUDE 8 forces, peu utilisé, 650\$. Tél.: 837-2755

### 124 BATEAUX, SPORTS NAUTIQUES

CHALOUPE CANOT GRAND-MÈRE Fibre verre, 14 pi, moteur Evinrude 8 h.p. 4 temps, remorque de cie avec équipement complet. Tél.: 846-1615.

CHALOUPE de PÊCHE 14 pi Princecraft, aluminium 2003, moteur 9.9 4 temps Mercury: 3800\$. Tél.: 418-486-2235.

DORAL TARA 1990 24 pi., blanc/bleu, tout équipé, très propre, excellent condition, 700 hres, mot. OMC V-6 205 hp, 16 250\$. Info.: 571-0466 laissez mess.

PETERBOROUGH 15 PI remorque, moteur mercury 70 fo, open deck, 1 500\$ nég. Ben 1-819-347-1353.

PONTON 20 PI PRINCECRAFT 2005, demi-campeur, tout équipé, moteur 40 f. comme neuf, 18 000\$. 819-821-1114.

PONTON SOUTHLAND 2003 mod. Passion 21 pi, tout équipé, mot. Honda 50 f. 4 temps, toit campeur, seulement 180h. 565-5956 ou 574-7009.

**PRINCECRAFT**  
PONTONS ET BATEAUX  
J. Charbonneau sport  
(819) 846-2240

Achetez un **BAYLINER 175**  
Moteur 3 litres Mercruiser comprenant la remorque  
\* Quantités limitées

**SEULEMENT 3641\$** /semaine + taxes  
Tout, tout inclus!  
et obtenez LA TOILE RAPIDE «SANS FRAIS»

Pas de surprises!  
Transport et préparation inclus!  
Aucun frais cachés!

Aussi : Pontons Bentley 20 pieds  
Moteur 4 temps, 50 chevaux

**A partir de 17 300\$**

**Financement disponible sur place.**  
**(819) 864-4000**

7030, boulevard Bourque, Rock Forest

201, Merry Sud, **MAGOG**  
(819) **843-2728**  
OUVERT 7 JOURS/SEM.

**MARINA LE MERRY CLUB**  
www.lemerryclub.com

**Spécial Stingray 18 pieds**  
14 750\$  
129\$/mois  
garanti 6 ans!

Place à quai disponible avec achat de bateau

VASTE CHOIX de **BATEAUX Tahoe** 19 1/2 pi à 27 pi  
Aussi

PONTONS Tracker et Premier 17 pi à 32 pi

Financement de 15 à 20 ans. Taux fixe disponible. Visitez notre **SALLE de MONTRE.**

### 124 BATEAUX, SPORTS NAUTIQUES

RECHERCHE CANOT DE 14 OU 16 PI. À VENDRE. INFO AU 868-2942

SEA-RAY LAGUNA 13.6 pi., fibre de verre, double coque, console, toit benini, remorque, moteur Mercury 40 f. avec tilt, garde en acier inoxydable, sonar, très sécuritaire, comme neuf, 5900\$. 819-864-9629.

SEA RAY 2003 182br open deck, V6, 4.3 l, 28 h, 27 500\$. À voir au 1790 Toulon, Sherb. 572-4643

SUNRAY CHALLENGER SPORT 18½ pi, moteur Johnson 235 forces, refait à neuf, 6500\$. Cell.: 819-432-0551

VOILIER LAZER 500\$. 819-868-0858.

### 126 MOTONEIGES

THUNDERCAT 1995 chenilles 1½ po, beaucoup pièces neuves, très propre, moteur défectueux, 1 000\$. Tél.: 823-0523.

### 128 TOUT-TERRAINS

VTT YAMAHA BREEZE 1992, 125 c.c., très bonne état. 1900\$. 822-0239.

### 124 BATEAUX, SPORTS NAUTIQUES

### 128 TOUT-TERRAINS

4 ROUES KAWASAKI 220 1991, prix: 1375\$ Tél.: 820-6175

GARAGE DÉDÉ RACING 4579 boul. Bourque, 829-9333 Pièces haute performance pour quads et réparation de toutes marques. Ouvert du lundi au samedi.

GATOR 2001 2 X 4 avec cabine, bonne condition, 3000\$. Tél.: 819-658-1110

GRIZZLY 600 2000 Tout équipé, très propre, seulement 5300 km: 5500\$. Tél.: 819-846-1609.

VTT HONDA foreman 400, 1996, très propre, bas millage et aussi remorque en acier et aluminium, 52 X 84 po. Après 3 h 30 ou répondeur 849-1187 ou 349-1177

YAMAHA RAPTOR 660 2001, 3900\$ nég. 565-4632 ou 345-6584

### 130 MOTOS, SCOOTERS

ANTIQUE : HONDA 750 super sport 1978, 1500\$ nég. 832-2377.

A QUI LA CHANCE ? Honda Goldwing SE 2000, impeccable, seulement 29 800 km, beaucoup d'équipement ajouté, 18 900\$, 1 seule taxe. 819-868-2462

★ AUBAINE! YAMAHA V-STAR 2005 ★ 300 km, 1100 c.c., tout équipée, cause de vente : maladie. 10 500\$. Tél.: 450-242-2095.

**SUPER SPÉCIAL!**  
SV650 2006  
3 ans de garantie  
**7 695 \$**

#1 **motor Thibault**  
3750, rue du Blanc-Côteau,  
Sherbrooke, (coin King Ouest et 410)

www.motothibault.com  
(819) **569-1155**

**Rock MOTO Sport**  
564-8008

Le centre du scooter  
Vespa, Piaggio, Derbi, E-Ton  
Des modèles de 49 cc à 500 cc  
Pour petits et grands

À partir de **2 499\$**

À l'achat d'un scooter, obtenez un casque Suomy Booster crazy, valeur de 289\$

Également vaste choix de motos usagées.  
www.rockmotospport.com  
989, rue Fortier, Rock Forest

**130 MOTOS, SCOOTERS**

**AUBAINE !** Yamaha V-Star Classic 1100 2004, gris 2 tons, 12 000 km, jamais été à la pluie, très propre. Avec dossier, sacoche, pare-brise et housse. 8500\$ nég. 573-2924.

★ **À VENDRE OU ÉCHANGER** ★  
motocross Suzuki RM 250, 1994. SKI DOO Safari Escapade avec reculons, 1989. Tél.: 864-6124.

**BMW R1150R 2004**  
Rockster System Case, Tank bag, 14 000km, 12 000\$. 346-8297 soir

**BWS 2002**  
Prix : 1 400\$  
Tél. : 838-5442

**GARAGE D'ÉDÉ RACING**  
4579 boul. Bourque, 829-9333  
Motos, scooters, pièces et accessoires, vêtements. **Réparation à meilleur prix car plus petit!** Ouvert du lundi au samedi.

**GOLDWING** 1100 cc, 1982, 142 000 km, sacoche et radio, 2600\$. HONDA CX 650, 1984: 1200\$. CB 500 1981. 843-8132

★ **GOLDWING 1800 2003 GRIS** ★  
29 000 km, 2000\$ de chrome: 22 500\$.  
Tél.: 843-4948

**HARLEY DADVISON SPORSTER 883 1999** 16000km, monté en softail air brush, beaucoup chromes, très bon prix. 828-3249

**130 MOTOS, SCOOTERS**

**HARLEY DAVIDSON** softail Héritage 2003, 9000 km, 22 000\$ 573-0198 ou 346-9502

**HARLEY DAVIDSON 883 1986**  
moteur modifié, 6 500\$. Échange accepté pr moto Trail ou route. Tél.: 845-7705

**HAYABUSA 99** Noir, 27 000 km. Manteau Joe Rocket Emmesh Free-Air, Med, rouge, gris, noir, neuf. **578-5354.**

**HONDA AERO 750cc 2004**  
noire, équipée, 2500 km, femme propriétaire. Tél.: 819-566-1206

**HONDA CBR 600 F4I 2001** 29 700 km, argent et noir, mise au point effectuée, exc. cond. Cause vente : achat voiture : 6500\$ nég. **562-0127 / 572-9190.**

★ **HONDA GOLDWING 1996** ★  
1500 cc, rouge bourgogne 2 tons, t. équipée, syst. alarme, 16 000\$ nég. Tél.: 846-2195, 823-5093.

**HONDA GOLDWING 2001** 1832 cc, seulement 25 000 km, état de neuf, 19 800\$ cause de vente santé. 819-826-2443

**HONDA GOLDWING 1984,** 140 000 km. 3500\$. Tél. 450-535-6660.

**HONDA GOLDWIND 1500 1994,** Spécial Edition, couleur crème, pneus, freins, pare-brise neuf, 2 casques, t. équipée, exc. cond. 76,000 km. 11 500\$ nég. Patrick : 844-0971.

**130 MOTOS, SCOOTERS**

**HONDA REBEL** 250 2004, 3000 km, 3900\$. 514-847-2661, 514-528-0068.

**HONDA SHADOW** American classic édition 750, tout équipée, 25 000 km, rouge / or, superbe, 5 200\$. Tél.: 846-0270.

**HONDA SHADOW SPIRIT VT 750 2003,** noir, exc. cond., proprio unique. Tout équipé : pare-brise, dossier passager, porte-bagages, sacoches, extension pour talon, horloge et housse. Mise au point complète, prête à partir. 6500\$. 842-1287 rép.

**HONDA SHADOW SPIRIT** 1997, 1100 c.c., 'driving shaft', 30 000 km, bien équipée, super propre, 6500\$ nég. 845-3133

**HONDA SHADOW VLX 600 DE LUXE 1996** 19 800 km, état neuf, bcp d'extra 4650\$. **HONDA REBEL 1983,** 20 000 km, parf. cond., 1500\$. Tél.: 819 832-4348

★ **HONDA ST 90CC, 1973** ★  
très bon état, papier légal pour la route. Honda Z50 1973, en fonction de marche. Tél.: 563-7407.

**HONDA V45 1984** 46 000 km, excellent état, 2300\$. 583-4492

★ **HONDA VFR800, 2003** ★  
24 000 km, exc. cond., poss. d'inclure des valises d'origine, 8900\$. Charles: 829-9824, pag.: 573-2608.

**HONDA VTX 1300 S**  
2003orange brûlée, 21 000 km, avec 3000\$ d'accessoires, pneus neufs avant et arrière, 9900\$ non nég. 563-2706

**INTRUDER VS 1400 1995,** 61,000 km, parf. cond. Plusieurs modifications : suspensions, poignées, siège, miroirs, clignotants. Jamais échappée ni accidentée. Autres équipements disp. 4750\$ nég. 347-1303.

**KAWA NINJA ZX6R 2001**  
12 500 km, très bonne cond., 6 500\$.  
Tél.: 346-7560 / 679-5556

**KAWASAKI 1500 VULCAN CLASSIC 2002**  
Injection, rouge et argent, 29 000 km, pare-brise, déflecteur, lumières d'appoint, dossier porte bagages, etc. Pneus neufs, vérification printanière effectuée. 9795\$ tx incl. **846-2917.**

**KAWASAKI KLR 650 2002**  
8500 km, double usage, très bon état. 3800\$. Denis: 849-4475

★ **KAWASAKI MOD. KLR CC, 650, 2005** ★  
8000 km, 5000\$. Tél.: 1-418-486-2122.

**KAWASAKI VULCAN 1500, 1993**  
75 000 km, très bonne condition, 5200\$ nég. 875-3948

**KAWASAKI VULCAN 2003**  
1600 cc, 4000 km, toute équipée.  
Info.: 570-6132 / 566-1580.

**KAWASAKI VULCAN 1500 1997**  
Vert 1 ton, 45 000 km: 6500\$ 877-3836

**KAWASAKI VULCAN 2003**  
noire, 7 800 km, lumières double à l'avant, sacoches, prix: 5 900\$. Info.: 569-8763

**KAWASAKI Z750 2004,** achetée neuve en 2005, 8950 km, 6500\$. 837-0090.

**KAWASAKI ZX11 1992**  
noire, excellent condition. Faut voir ! 2 995\$. Info.: 864-0162

**KAWASAKI ZX6 RR 2004** Presque neuve, 8000 km, ens. de clignotants, pare-brise teinté: 8700\$ nég. **563-5389 / 571-8910.**

**KAWASAKI ZX 7R 1992**  
méc. A1, frame poli, pipe Yosh. Faut vendre. Cause bébé. 3000\$. Tél.: 829-2977.

**KAWASAKI ZX9R** 2001, verte, 20 000 km, 7000\$ nég. 835-0277 ou 829-3645 pag.

★ **KAWA VULCAN CLASSIC 1500 CC** ★  
2000, inject. rouge candy apple, entretien minutieux, pl. acc., 6 800\$ ferme. 565-7417.

**MOTO HONDA SCOOTER 250**  
1400\$. Info au 822-8088

**MOTO V-STAR CUSTOM 1999**  
24 000 km, rouge, avec accessoires. 6 700\$ nég. Tél.: 572-9100

**MUFFLER 50-50** pour Kawasaki 1500. Après 5h 823-0005

★ **ROAD STAR 1600, 2003** ★  
22 000 km, plusieurs accessoires, faut voir! Prix à discuter. Info.: 569-1228.

★ **SCOOTER BEAMER II 2005** ★  
rouge, modifié, 70 cc avec pipe de performance, 2900 mi. Acheté en sept. 2005, 2150\$. 823-0112, cell.: 437-9782

★ **SCOOTER HONDA DIO 1997** ★  
noir et orange, bonne cond., + casque, 900\$. Tél.: 564-5864.

**SUZUKI DR 650 2000** comme neuve, 8600 km, route et sentier, 2 valises, toile, 3700\$. 437-4655.

**SUZUKI DRZ 400 2001** bleu, 7 800 km, semi-route, semi-trail, plaquée route, 4000\$. Patrick: 348-9243 ou 572-9957

**SUZUKI GSX R600 1997,** 65,000 km, échappement modifié, 3000\$. Equipements disp. 564-1634.

**SUZUKI INTRUDER LC 2000,** 1500 c.c., 22,000 km, comme neuve, bien équipée, avec housse. 8500\$. 849-6028.

**SUZUKI INTRUDER 1500 CC 2002**  
noire, tout équipée, batterie et pneus neufs, 28 000 km. 10 000\$ taxes incluses. Tél.: 819-679-3972

★ **SUZUKI KATANA 1988** ★  
600 CC., beaucoup pièces neuves, vente rapide: 1 500\$ nég. Tél.: 819-826-2326.

★ **SUZUKI MADURA 1200 CC, 1985** ★  
(custom), 2000\$. Serge: 864-0416.

**130 MOTOS, SCOOTERS**

**SUZUKI MARAUDER 800CC 2004,** 5 000 km, A1, dossier, sacoches, 5400\$. Tél.: 563-2677, 560-5266.

**SUZUKI MARAUDER 800 2002,** 4500 km seulement, 1 seul proprio. 5700\$, 1 taxe. Martin, 620-6722.

**TRIUMPH BONNEVILLE 1970** 650 cc, refait à neuf + pièces, factures à l'appui, 2 casques, 2 manteaux cuir, 6000\$, acheteurs sérieux seulement. 877-2395

**V-STAR 1100CC CLASSIC 2000** bourgogne et crème, 27 000 km, équipée, très propre, mise au point, 7100\$. 819-569-8171.

**YAMAHA 350 TRAIL ROUTE 99** bon état, 1 850\$. HONDA minitrail 70 cc, 450\$. TRAIL ROUTE HONDA 1980 110 cc, besoin réparations, 150\$. Tél.: 829-4790.

**YAMAHA ENDURO 175**  
semi-route semi-trail, 1980, 1 500\$.  
Tél.: 569-7555

★ **YAMAHA FJ 1200 1993** ★  
t. équipée, sport touring, assurance non dispendieuse, confort et performance, inclus valises, sacoches, casques, veste etc., A-1, 5200\$. 846-4373.

★ **YAMAHA FJR 1300, 2004** ★  
10 500 km, pneu arr. neuf, toile de remise-à-propre, très propre, comme neuve. À voir, 13 400\$ nég. Tél.: 832-3486.

**YAMAHA ROAD STAR MIDNIGHT 2003** plus 3000\$ d'accessoires, très bonne condition. 11 000\$. Après 18h: 829-0569.

★ **YAMAHA ROAD STAR 1600** ★  
1999, 27 000 km, t. équipée, comme neuve, pneus neufs, 9800\$ nég. 819-876-2281.

**YAMAHA ROAD STAR SILVERADO 2004,** Spécial Edition, 1700 c.c., t. équipée, seulement : 2040 km, 68e sur 300 au Canada, Beaucoup de chrome et encore plus. 13,900\$ nég. Michel Lemieux : 822-8555 jour, 564-7356 soir.

**YAMAHA ROYAL STAR VENTURE 2004** blanche, tout équipée, 17 000 km. 819-570-6607

**YAMAHA V-STAR 650 2003,** noir, 5 600 km, nombreux accessoires, entretien régulier, impeccable. 6 800\$. Tél.: 837-2755

**YAMAHA V-STAR 2001**  
1100cc, 2 tons, bleu métallique et noir, bonne condition, 6700\$ nég. 822-4721

**YAMAHA V-STAR 1100 CC 2000**  
noire, 23 000 km, sac de cuir, dossier, 6 500\$. Info.: 849-4089

**YAMAHA VENTURE ROYAL 1200 1984** bourgogne/noire, batterie, peinture et pneus neufs, 1800\$. Cause maladie 819-564-8512.

**YAMAHA VENTURE 1300 CC 1999**  
42 000 km, bourgogne et gris argent, bien entretenue, pneu neuf arrière, 12 800\$. Info.: 562-0127 / 572-9190

**YAMAHA VENTURE ROYAL 2004**  
noire, 13 000 km, tout équipée, dossier conducteur, bal. gar., 18 500\$ nég. 562-9608

**YAMAHA VIRAGO 1100CC 1996**  
très propre, 4600\$.  
Tél.: 847-0943 / 577-5997

**YAMAHA VIRAGO 1100 CC 1997,** noire, 31 000 km, excellent état, **nouveau prix: 4 599\$.** Tél.: 562-8476

**YAMAHA VIRAGO 1997**  
Noire, 1100 c.c., 33 000 km, tout équipée, 4500\$. Tél.: **566-6692**

**YAMAHA YZF-R1 2000** bleu, 20 800 km, système d'alarme Viper, très propre, cond. A1. 8000\$. Patrick: 348-9243 ou 572-9957

**132 REMORQUES**

**4x8 TANDEM, NEUVE**  
"Dompeur". Valeur 2000\$, laissée à 1350\$.  
Tél.: **563-7009**

★ **REMORQUE 4 X 8 DOMPEUR** ★  
roues 14 po., 3500 lb, neuve, toute en métal, 995\$. Tél.: 875-3276.

★ **REMORQUE 4x8 pi** ★  
Panneau ouvrant avant-arrière, pouvant transporter matériaux 16 pi: 500\$. 843-2480

★ **REMORQUE 7 PI. large X 13 PI. long** ★  
12 000 lb de charge, dompeur, 6700\$. Tél.: 846-3286, 572-3876.

**REMORQUE 8 X 19 pi.**  
peut faire 30 pi. long, en aluminium, 8 500\$. Info. Gaëtan, 819-822-3074

**REMORQUE DOMES**  
4 x 7', prix : 625\$.  
Tél. : 820-6175

**REMORQUE FERMÉE 6x10**  
Blanche avec 2 portes arrière et 1 sur le côté, int. 6 pi haut, parf. cond.: 3000\$.  
**819-432-2119 / 450-297-3922**

**REMORQUE GOSE NECK** 21 pi, fini camper à l'avant. Idéale pour chevaux ou motos. 9000. 823-9491.

**REMORQUE NEUVE** 4x8 pi, pour petit tracteur à bascule. 625\$. 819-843-6298

**REMORQUE NEUVE:** 5 x 8 en métal, dompeur, essieu 3 500 livres.  
**PARE-CHOC TOYOTA.** 846-4344

**REMORQUE POUR BÂTEAU**  
capacité 3800 lb. 21 pi 950\$. 819-345-4140

★ **REMORQUE TANDEM 4 PI. 2** ★  
X 8 pi. 1, 1200\$. Tél.: 864-6124.

★ **REMORQUE VTT ACIER 40X85** ★  
roue de secours, vérin, grille 42 po., bordure 12 ou 25 po., roues 13 po., 750\$. 832-1277.

**142 MUSICIENS, GROUPES**

★ **BAND "OUTRACK"** ★  
pour vos parties ou festival, musique rock classique des années 70 à aujourd'hui. Guy: 347-2031. www.outrack.ca

**150 PERSONNEL DEMANDÉ**

\$\$**ATTENTION CHOCOLAT**\$\$  
vends variété de produits et fais toi \$\$\$.  
Gérant d'quipe demandé, 1-800-561-2395

**CONFIDENCE**  
CENTRE DE BEAUTÉ

Ouvert sur la technologie, le Centre de beauté Confidence offre des services dans les domaines de la coiffure, des soins du corps et de l'esthétique. Notre entreprise est à la recherche d'une :

**ESTHÉTICIENNE**

La personne recherchée doit :

- faire preuve d'esprit d'équipe;
- avoir un intérêt marqué pour du perfectionnement;
- se démarquer par son entregent;
- posséder une expérience pertinente avec le public.

La maîtrise d'une ou l'autre des spécialités suivantes serait un atout :

- électrolyse;
- microdermabrasion;
- endemologie.

Il s'agit d'un poste à temps plein, horaire fixe de 40 heures (5 jours par semaine incluant 2 soirs et le samedi).

Faites parvenir votre curriculum vitae, avant le vendredi **21 avril 2006**, en personne par la poste ou par télécopieur.

**Centre de beauté Confidence**  
275, rue King Ouest  
Sherbrooke (Québec) J1H 1R2  
Télécopieur : (819) 346-0732

**Thibault**

PONTIAC • BUICK • GMC

Concessionnaire GM de Magog est à la recherche d'une personne dynamique et minutieuse, homme ou femme, pour agir à titre de :

**Technicien(ne) comptable**  
(Poste temps plein)**Fonctions**

- Comptabilité générale :
  - \*comptes à payer, comptes à recevoir;
  - \*comptabiliser les ventes;
  - \*procédures fin mois;
  - \*paie;
  - \*remises gouvernementales;
  - \*gérer dossier CSST, ass. groupe;
  - \*dossier vérification comptable.
- Saisie de données.

**Exigences**

- Diplôme en technique administrative.
- Connaissance du système Reynolds (atout).
- Connaissance des logiciels informatiques usuels.
- Expérience dans le domaine automobile (atout).
- Être autonome.
- Travailler en équipe.
- Être disponible le jour.

**Avantages**

- Salaire compétitif.
- Avantages sociaux supérieurs au marché.

La personne devra avoir de l'entregent et un esprit d'équipe. Veuillez télécopier votre curriculum vitae, avant le 21 avril 2006, au numéro (819) 563-7757 ou par la poste à l'adresse courriel suivante [jpsimard@thibaultpontiac.com](mailto:jpsimard@thibaultpontiac.com). **(Ne pas se présenter)** .

**Thibault Pontiac Buick GMC**  
À l'att. des ressources humaines  
3839, rue King Ouest  
Sherbrooke (Québec) J1L 1W7

198534

200869

**Votre horoscope**

BÉLIER



TAUREAU



GÉMEAUX



CANCER

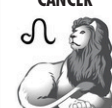

LION



VIERGE



BALANCE



SCORPION



SAGITTAIRE



CAPRICORNE



VERSEAU



POISSONS

**du 21 MARS au 20 AVRIL**

Pour avoir ce que nous n'avons jamais eu, il faut faire ce que nous n'avons jamais fait. Les aspects planétaires actuels vous encouragent à envisager de nouvelles alternatives afin d'atteindre vos objectifs et transformer un rêve en réalité. Le statu quo se fait réconfortant, mais vous pourriez avoir plus encore. Assurez-vous de ne pas refermer une porte définitivement derrière vous.

**du 21 AVRIL au 20 MAI**

Alors que la Lune rend visite à votre Signe opposé, le Scorpion, vous constaterez que les gens vous apprécient pour qui vous êtes et non pour ce que vous faites. Vous n'avez pas besoin de devenir servile pour vous mériter la sympathie d'autrui. Paradoxalement, une attitude détachée et apparemment désintéressée peut éveiller davantage de curiosité et susciter plus d'intérêt.

**du 21 MAI au 21 JUIN**

Si vous ne donnez pas de mauvaises habitudes à vos proches, tout ira pour le mieux. La pire chose que vous puissiez faire serait de poser un geste qui serait perçu comme une récompense pour un comportement inadéquat. Cette recommandation semble s'appliquer aux enfants et aux subalternes (et même aux animaux domestiques), mais

**150 PERSONNEL DEMANDÉ**

POSTES :

**TECHNICIEN DE SERVICE FRIGORISTE**

- Carte de compétence compagnon
- Secteur commercial et multilocatif
- Expérience de trois à cinq ans

**PLOMBERIE ET CHAUFFAGE**

- Secteur commercial et multilocatif
- Expérience de trois à cinq ans
- Entretien et réparation d'appareils de plomberie et d'équipements de chauffage
- Cartes d'installateur d'appareils de chauffage (un atout) ou CCQ
- Expérience en brûleur à l'huile ou au gaz serait un atout

Envoyer curriculum vitae :

Sylvain Boissonneau ou Lévis Laberge

**GROUPE GNR**  
4070, rue Brodeur  
Sherbrooke (Québec) J1L 1V9  
Télécopieur : (819) 564-2365

201106

**PERMACON EMPLOI**

Permacon, manufacturier de produits de béton destinés aux marchés de la maçonnerie et de l'aménagement est à la recherche d'un(e)

**COMMIS AU SERVICE À LA CLIENTÈLE****Qualifications requises**

- Expérience de la vente, de la pose de produits d'aménagement ou de matériaux de construction
- Connaissance de l'informatique
- Bilinguisme serait un atout
- Saisonnier temps plein
- Salaire selon expérience

Les personnes intéressées sont priées de faire parvenir leur c.v. d'ici le jeudi 20 avril 2006 à l'adresse suivante:

**Permacon Sherbrooke**  
1080, rue Panneton  
Sherbrooke (Québec)  
J1K 2B4  
Télec.: (819) 564-1340  
courriel:  
dpicard@permacon.ca

200980



- Dry box : Côte Est USA, jusqu'à 0,45 \$/mille
- Dry box : Sud et Mid West, jusqu'à 0,36 \$/mille
- Flat bed : Côte est, jusqu'à 0,48 \$/mille
- Flat bed : Mid West, jusqu'à 0,39 \$/mille
- 2 chauffeurs Québec/Ontario
- Assurance collective et autres avantages

**JOIGNEZ NOTRE ÉQUIPE !**

Henry ou Donald

1 877 826-1433;  
télécopieur : (819) 826-1362

201118

**150 PERSONNEL DEMANDÉ****ADF DIESEL**

recherche un **TECHNICIEN** en injection et un **MACHINISTE** pour moteurs diesel pour sa division de Sherbrooke. Contactez Claude: 819-563-8880.

**Besoin urgent de journalier pour assemblage de fermes de toit (« truss »)**

Capable de travailler debout sur une longue période et d'utiliser un marteau et un ruban à mesurer. Chaussures de sécurité obligatoires. SVP se présenter en personne au :

**Adam Lumber inc**  
40, rue Allen  
Waterloo (Québec)

199027

**150 PERSONNEL DEMANDÉ****\* AIDE-CUISINIER(ÈRE) \***

pour resto-bar. Aussi serveuses demandées. Tél.: 819-572-2092, 846-7171.

**Bijouterie Jacobus**

est à la recherche d'un(e)

**GÉRANT(E) pour son kiosque du Carrefour de l'Estrie**

Vous devez posséder 5 années d'expérience dans le domaine du commerce de détail. Salaire selon compétences et avantages sociaux.

Faites parvenir votre C. V. avant le 18 avril 2006 :

[rhumaines@qc.aira.com](mailto:rhumaines@qc.aira.com) ou  
télécopieur 418 658-6796

200882

est à la recherche de...

<b>PROPRIÉTAIRES-OPÉRANTS (BROKER)</b> Classe 1 - (Côte « Nord-Est » des États-Unis)	<b>CHAUFFEURS - CLASSE 1</b> - Division côte « Nord-Est » USA - Division « flat bed » USA
---	---

- Boni de signature de 5000 \$\*
- Taux d'assurance très avantageux
- Retour toutes les fins de semaine
- Taux compétitifs
- Primes de recrutement

- Boni d'embauche de 1000 \$\*
- Assurance collective
- Retour toutes les fins de semaine
- Taux compétitifs
- Primes de recrutement

\* Certaines conditions s'appliquent

**Pour en savoir davantage, CONTACTEZ-NOUS!**  
(819) 395-4213 poste 2000 • 1 888 748-4213

198258

**PROGRAMMEUR-OPÉRATEUR CNC**

**Principales tâches :** programmer et opérer une fraiseuse à commande numérique, vérifier la qualité des produits, gérer toute la production du CNC.

**Scolarité :** D.E.P. en usinage, A.S.P. en CNC.

**Exigences :** connaître FeatureCam serait un atout. Personne motivée, autonome et organisée. Leadership.

**Statut :** permanent, temps plein.

Faire parvenir votre C. V. - par télécopieur : (819) 565-3337  
- par courriel : [carolesimard@physipro.com](mailto:carolesimard@physipro.com)

201411

**LES ENTREPRISES ROCK LABONTÉ**  
9080-2588 Québec Inc.

- Chauffeur de fardier avec expérience (classe 1)
- Chauffeur de camion à benne avec expérience
- Opérateur de pelle mécanique Back-Hoe et bulldozer (avec carte CCQ)
- Journalier (travaux d'aqueduc et égout, terrassement, etc.) avec expérience, atout carte CCQ

**ENVOYEZ VOTRE C.V. AU :**  
3856, rue Roland  
Rock Forest (Québec) J1N 3B7  
Tél. : (819) 564-9988 Fax. : (819) 564-9444

200784

**VENDEUR LIVREUR**  
(Remplaçant) - À temps plein (44 heures) - Permanent  
2090, rue King Est Fleurimont, Qc

**Fonctions :** relevant de la compagnie, vous effectuerez sur une base régulière à titre de vendeur livreur, la vente et la distribution de produits de boulangerie et de pâtisserie sur routes déjà établies sur le territoire de Sherbrooke et ses environs.

**Caractéristiques du travail :** horaire du mardi au samedi inclusivement, de 5 h à 14 h 30 environ. Avantages sociaux divers.

**Qualifications :**

- être âgé entre 20 et 30 ans;
- très bonne santé physique;
- propre et soucieux de la qualité de son travail;
- entretenu et poli;
- esprit d'équipe;
- stable et responsable;
- faire la satisfaction du client, votre principal objectif;
- des talents de vendeur, de l'initiative et un bon sens de l'organisation sont des atouts majeurs.

Si vous répondez à ces exigences, bien vouloir vous présenter entre 9 h 30 et 17 h 30 du mardi au samedi au comptoir de la Boulangerie Georges inc.

**Boulangerie Georges Inc.**

201110

**150 PERSONNEL DEMANDÉ****COMMENT TROUVER LE BON EMPLOI?**

**Adecco**  
a la solution

MARDI ET JEUDI 20h30  
DIMANCHE 17h30

CANAL SHOPPING TVA 200489

**150 PERSONNEL DEMANDÉ****QUINCAILLERIE RECHERCHE COMMIS**

HORAIRE VARIABLE

Envoyer C.V. avant le 21 avril à  
**Quincaillerie 4-Saisons,**  
1085, 12e Ave Nord,  
Sherbrooke  
(Québec) J1E 2X4,  
par fax au 562-4515 ou  
par courriel :  
[quinc.4saisons@videotron.ca](mailto:quinc.4saisons@videotron.ca)

200203



Postes disponibles en

**suspension - direction**  
**électricité - hydraulique**  
**sur véhicules lourds**

Horaire de travail :  
du lundi au vendredi, de 8 h à 17 h.

Demandez Michel au  
**5 6 6 - 7 5 5 5**

201414

**OFFRE D'EMPLOI D'ÉTÉ**

OGDEN

La Municipalité d'Ogden recherche des préposés pour dresser l'inventaire des installations septiques situées sur son territoire et mesurer les boues des fosses septiques.

Les candidats doivent être en mesure de fournir leur propre véhicule. De préférence pour étudiants qui retournent aux études en automne 2006 (idéalement en technologie du génie civil) et peuvent s'exprimer en français et en anglais.

Veuillez faire parvenir votre curriculum vitae à :

**Municipalité de Ogden**  
a/s Renée Donaldson, Directrice générale  
70, chemin Ogden  
Ogden (Québec) J0B 3E3  
Téléphone : (819) 876-7117  
Télécopieur : (819) 876-2121

Le genre masculin est employé dans le seul but d'alléger le texte.

201115

**Chef de file dans l'industrie du meuble résidentiel au Canada et comptant près de 1750 employés, Shermag inc. recherche pour son centre de développement situé à Sherbrooke :**

**ÉBÉNISTE DE PROTOTYPES**  
(Centre de développement)

**Vous cherchez de nouveaux défis et désirez un travail varié et motivant où l'ensemble de vos compétences seront sollicitées?**

À titre d'ébéniste, vous serez responsable de la conception et la fabrication des nouveaux prototypes de meubles en bois massif. Vous aurez à opérer l'ensemble des équipements du centre, participerez à la fabrication de gabarits et assurerez la qualité et la conformité des produits.

**Profil**

- Formation professionnelle ou technique en ébénisterie, ou l'équivalent en terme de combinaison formation/expérience
- Expérience variée d'au moins trois ans touchant l'ensemble du processus de fabrication de meubles en bois
- Bonnes aptitudes pour la finition de meubles
- Excellentes connaissances en lecture de plan

Nous offrons un salaire compétitif selon les compétences et l'expérience de même qu'une gamme d'avantages sociaux.

Intéressé(e)? Veuillez faire parvenir votre candidature le plus rapidement possible à :

**Shermag inc.**  
2171, rue King Ouest  
Sherbrooke (Québec) J1J 2G1  
Courriel : [emplois@shermag.com](mailto:emplois@shermag.com)  
Télécopieur : (819) 566-6457

201127

**150 PERSONNEL DEMANDÉ**

**LUC FAUTEUX inc.**

Chef de file en Estrie dans le domaine du solarium, verrière, rénovations, portes et fenêtres, revêtements de vinyle et métallique, requiert les services d'un(e)

**TECHNICIEN/TECHNICIENNE  
DESSINATEUR/DESSINATRICE**

**Qualifications**

- Minimum de 1 an d'expérience
- Maîtrise des logiciels AutoCad et Excel
- Bilingue serait un atout

Faire parvenir votre C.V. ou vous présenter à l'adresse :

**GRUPE LUC FAUTEUX INC.**  
a/s Directeur du personnel  
3665, rue King Est  
Fleurimont (Québec) J1G 5J4  
admlf@groupe-lucauteux.qc.ca

Être bien outillé  
donne de bons résultats

**CONTACT**

**Service d'aide à l'emploi  
822-4114**

- Rédaction du C. V. et lettres de présentation
- Information sur le marché du travail
- Répertoires des entreprises
- Préparation pour entrevues
- Planification de la recherche
- Support personnalisé
- Service de télécopieur (fax)

**Services gratuits  
offerts en individuel**

412, rue Minto, Sherbrooke

**CENTRE option 45**

Spécialement pour les chercheurs et les chercheuses d'emploi de 45 ans et plus

**VOUS AVEZ PLUS DE 45 ANS?  
VOUS CHERCHEZ UN EMPLOI?**

POUR ÊTRE DANS  
LA MIRE DES EMPLOYEURS  
LE CENTRE OPTION 45 VOUS OFFRE :

Stratégies, méthodes et motivation face à la recherche d'emploi; mise en valeur de l'expérience et des compétences professionnelles; adaptation aux changements suite à la perte d'emploi.

**RENCONTRE D'INFORMATION  
Le jeudi le 20 avril 2006  
à 9 h**

165, Wellington Nord, bureau 161

Confirmez votre présence  
au 829-5060 répondeur

**LE MARCHÉ VÉGÉTARIEN**

**COMMIS BOUCHER  
Temps plein**

Formation en boucherie (Atout).  
Expérience en boucherie (1 an).  
Bon service à la clientèle.  
Bon esprit d'équipe.  
Disponibilité jour, soir et fin de semaine.

Apportez votre C. V. à :

**Joël Lambert,  
gérant de magasin  
Le Marché Végétarien**  
930, rue Principale Ouest,  
Magog

**150 PERSONNEL DEMANDÉ**

★ **ALIMENTATION ★  
CONSEILLERS-CONSEILLÈRES**  
demandés pour prendre commande alimentaire chez le client. Appointer par la Cie, auto-requise. Possibilité de 500\$ et plus par semaine. Demander Emmanuel 1-800-593-6003

**ATELIER DE LUBRIFICATION** automobile, préposé au service, permanent 5 jours, 40heures, 4545 boul. Bourque, Rock Forest. 820-2603.

**ATTENTION !** recherche vendeur sur la route. Surgelé Boucherie Spécialisée, Poisson, Fruit de Mer. 577-5965

**Michael Duff inc.**

Compagnie en expansion établie depuis 15 ans

**URGENT !**

**CHAUFFEURS ET  
VOITURIERS US**

Minimum 3 ans d'expérience ou 1 an avec cours

Revenu supérieur, stable à l'année

Faites parvenir votre curriculum vitae

Par télécopieur au: (450) 539-5295  
Service des ressources humaines  
ou par téléphone au:  
1 888 396-3983 ou (450) 539-3983

**À VALCOURT**

**Directeur(trice) adjoint(e)  
Pour cafétéria à gros volume**

Poste permanent 40 h/sem. de jour

**Tâches**

Faire les commandes aux fournisseurs, subvenir aux différents besoins opérationnels des 3 autres plans, remplacer aux différents postes.

**Exigences**

Formation en gestion de services alimentaires et expérience dans un poste de supervision en restauration. Dynamisme, polyvalence, capacité de travailler sous pression, sens des responsabilités, qualités de supervision.

Envoyez C.V. par fax au  
(514) 381-3334 ou par courriel :  
benoit.montplaisir@laliberte.qc.ca

**MANUTENTIONNAIRES  
DEMANDÉS**

Temps plein et partiel - 12 \$/h

Pour entrepôt dans Stanstead et Stanhope Québec. Pour charger, décharger et faire des transferts de matériels en s'assurant que toute documentation soit bien transmise entre les voyages. Doit être capable de soulever 50 livres, anglais/français et expérience sur chariot élévateur obligatoire.

Faire parvenir votre C.V. par :  
Courriel :  
illes.chris@cfinterport.com  
Fax : 905 625-0244

**NUTRITE SERVICE PRO  
TECHNICIEN APPLICATEUR  
pour l'entretien des espaces verts**

Nous sommes à la recherche de personnes dynamiques ayant le souci du travail bien accompli, pour une période se terminant vers la fin octobre.

**EXIGENCES :**

- excellente forme physique
- débrouillardise et facilité d'apprentissage
- entrentent
- apparence soignée
- permis de conduire valide

Salaires concurrentiel. Temps plein.

Faire parvenir CV à :

**Arrosage St-Élie inc.**  
4675, boulevard Industriel  
Sherbrooke (Québec) J1L 2W5  
Télécopieur : (819) 562-9171  
Courriel : servicepro@videotron.ca

**150 PERSONNEL DEMANDÉ**

**ASSISTANT-CHEF**  
avec expérience pour travailler dans un bistro italien à Mont Tremblant. Temps plein pour la saison d'été. Faire parvenir C.V. par fax au: 514-522-5366, ou gestionresto@sympatico.ca

**BAR LAITIER** Serveuse, femme ou étudiante, 18 ans et + Dynamique, 15 heures. C.V. et réf. Se présenter sur place au 23 King O.

**BURGER KING**  
**2 POSTES COORDONNATEUR/TRICE**  
en restauration rapide, 35 h/semaine, permanent. Dynamique et responsable. Salaire selon expérience. Apporter C.V. au 1900 rue Sherbrooke, Magog, ou par fax au 868-0596. Courriel: bkmagog@bellnet.ca

**BUS BOY OU BUS GIRL** demandé (e) au Studio Sex. Demandez Christian ou Richard 566-4161

**CAMELOTS  
RECHERCHÉS**  
jeunes ou adultes, pour le journal  
**LA TRIBUNE**  
Secteur Nord de Sherbrooke  
819-564-5466

**CAMELOTS  
RECHERCHÉS**  
jeunes ou adultes, pour le journal  
**LA TRIBUNE  
À EAST ANGUS**  
819-832-2871

**CARRIÈRE DANS LA VENTE**  
De 50 000\$ à 80 000\$ et plus par année  
Compagnie internationale établie depuis 27 ans recherche quelques représentant(es) avec auto pour la région de Sherbrooke et ailleurs partout en Estrie. Si vous aimez réussir et que vous êtes ambitieux cette offre d'emploi permanent pourrait être le point culminant de votre vie. Nous vous offrons: formation, rendez-vous fournis, plan de travail établi. Appelez dès maintenant au: **819-347-3433 ou 1-877-747-3433**

**CHAUFFEUR DÉMÉNAGEUR**  
avec expérience. Travail à temps plein. Faites parvenir C.V. à Geo Dubois au 864-6866 ou tél. au 864-6864.

**CHAUFFEURS DEMANDÉS,**  
pour Québec-E.U. (Nouvelle Angleterre), pour flat bed. Expérience requise.  
**819-868-8666 Transport Bégin**

**CONCIERGE**  
Recherche couple pour conciergerie dans immeuble de 40 logements et plus

C.P. 335  
La Tribune  
1950, rue Roy  
Sherbrooke (Québec) J1K 2X8

**CAMIONNEUR**  
Nous sommes à la recherche d'un conducteur de camion poids lourd (classe 1), pour effectuer des livraisons Québec.

Pour postuler, veuillez contacter:  
**Transport de gravier MCD  
Marc Henri, propr.  
Rés. : (819) 563-7843  
Cell. : (819) 347-4104**

**METRO WINDSOR**  
recherche  
**COMMIS D'ÉPICERIE**  
et/ou  
**RESPONSABLE PRODUITS LAITIERS**

- Poste régulier, 40 heures.
- Avantages sociaux milieu stimulant.
- Bonnes conditions.
- Min. 1 an d'expérience.

Envoyez votre curriculum vitae au  
**Att.: M. Bouchard  
14, rue Principale Nord  
Windsor (Québec) J1S 2C2  
Télécopieur : (819) 845-5551**

**150 PERSONNEL DEMANDÉ**

**CENTRE DU V.R.  
ET CARGO GRANBY**  
situé au 1315 Principale à Granby est présentement à la recherche d'un gérant de service possédant beaucoup de compétence et d'expérience dans le domaine du V.R. pour travail immédiat. Idéal pour technicien en quête d'avancement. Pour plus d'informations appelez au 450-375-3633 ou le sans frais 1-877-375-3633 demandez Jean ou Linda ou envoyer votre C.V. au 450-777-0211

**CHAUFFEUR  
D'AUTOBUS SCOLAIRE**  
Formation pratique sur place. Vous avez un permis classe 1 ou 2. Vous recherchez revenu suppl. Comm.: Autobus des Cantons inc 3001 King est, Fleurimont, Qc J1G 5J1, Tél. : 819-346-1995, fax : 346-1994.

**CHAUFFEUR  
D'AUTOBUS SCOLAIRE**  
Remplacement transport scolaire et voyages nolisés. Vous avez un permis classe 1 ou 2. Comm. avec Autobus R. Pouliot inc 3001 King est, Fleurimont, J1G 5J1. Tél: 819-837-2992, fax 819-346-1994

★ **CHAUFFEURS ★  
DE VÉHICULES LOURDS,**  
local et longue distance. Classe 1. Transport en dry box ou citerne.  
**TRANSPORT  
BESSETTE ET BOUDREAU**  
- Succursale de Windsor  
- Expérience minimum 2 ans  
- Expérience en citerne, un atout  
- Sérieux, bon dossier conduite  
- Aucun antécédent criminel  
- Système de boni et fonds de pension  
Marc Bérard: 819-845-7722  
Télécopieur: 819-845-4696  
**680 Route 143  
Windsor (Québec) J1S 2X2**

**CHERCHE UNE TECHNICIENNE**  
en pose d'ongles. Dans salon de coiffure. Début de clientèle établi. 864-4704

**CLINIQUE DENTAIRE DE LENNOXVILLE**  
recherche **HYGIÉNISTE DENTAIRE** bilingue, poste temps plein, conditions avantageuses, environnement chaleureux. Veuillez envoyer CV à l'intention du Docteur Simon Roy, 77 Clough, Lennoxville, J1M 2G7 ou fax 819-829-4972

★ **COIFFEUR D'EXPÉRIENCE ★**  
demandé, avantages sociaux + commission. Yves: 823-2023.

**CONCIERGE DEMANDÉ** Couple retraité ou semi, doit demeurer sur les lieux, bonnes conditions, 20 logements et plus. Quartier universitaire. Jour 562-0885.

**CONCIERGERIE - SECTEUR EST**  
Couple 30 ans et plus. Devra demeurer sur place, 30 log. Au 975 Lacombe. Lundi au vendredi 566-1745.

**COURS PRÉPOSÉ(E)S  
AUX BÉNÉFICIAIRES par CFPBQ**  
Région Sherbrooke  
495\$. Début: 1er mai, jour 9 mai, soir  
1-800-653-0855

**CUISINIERS D'EXPÉRIENCE**  
poste temps plein, de soir. Se présenter chez Stratos Pizzeria 260, 12e ave Nord ou au 812 Belvédère Sud, Sherbrooke.

**ENTRETIEN PAYSAGER**  
recherche 10 personnes en bonne forme physique, aimant travailler à l'extérieur. Entretien des végétaux, fertilisation, désherbage, transport de lourdes charges. À partir de mi-avril à mi-novembre, 20 min. de Magog Faxer C.V. à Stéphanie Lafontaine 819-868-8873 ou par courriel bonito@b2b2c.ca

**ESTHÉTICIENNE DEMANDÉE.** Emplacement libre à partir du 1er juin, dans un salon de coiffure déjà établi depuis plusieurs années, dans un édifice de 175 logements. Contactez Francine, 566-4343.

★ **FABRICVILLE ★**  
Nous sommes à la recherche de personnel dynamique ayant des connaissances en décoration pour combler 2 postes de conseillers au sein de son équipe. Vous présenter avec C.V. au 50, Burlington, Sherbrooke.

**GRUPE ÉCOLOGIQUE SIR**  
Recherche représentants(tes). Vous avez une belle personnalité et un grand sens du professionnalisme. Nous avons un programme qui vise la réduction des gaz à effet de serre (secteur résidentielle), automobile nécessaire. Formation et rendez-vous fournis. Revenus potentiel 1500\$ et plus / semaine. Pour entrevue, Richard Samson 1-866-472-7035

**PEINTRES RECHERCHÉS** région Magog. Salaire selon compétence. Travail d'équipe. 450-538-2622.

**150 PERSONNEL DEMANDÉ**

**IGA EXTRA KING OUEST**  
ASS. GÉRANT(E) fruits et légumes, avec exp., temps plein, beaux défis à relever. Faites parvenir C.V. par fax au 563-6407 ou apportez directement au comptoir de courtoisie à l'attention des ressources humaines.

**INSTALLATEUR**  
**Produits d'électronique pour automobile,** poste temps plein. Salaire selon compétences.  
**Tél. Jacques Simo ou  
Martial Racine 822-2626  
Lebeau vitres d'autos**

★ **L'ÉQUIPE DU  
RESTAURANT DEMERS ★**  
est à la recherche de cuisiniers(ères) dynamiques, temps plein ou partiel. Se présenter avec C.V. au 936 rue Du Conseil, Sherbrooke ou appeler 564-2811 et demandez Juny.

**LIVREUR  
MOTORISÉ  
pour le journal  
LA TRIBUNE**  
secteur Fleurimont  
Rues Huot, Bureau, Place Bureau,  
chemin Galvin, des Bouleaux  
Travail tôt le matin  
Doit posséder petit véhicule  
Bon revenu d'appoint  
**564-5466**

**LIVREUR  
MOTORISÉ  
pour le journal  
LA TRIBUNE**  
secteur Ascot  
Doit posséder petit véhicule  
Bon revenu d'appoint  
**564-5466**

**VOITURES  
DUSSEAUT**  
**MÉCANICIEN D'EXPÉRIENCE,** préférence voitures européennes, au sein d'une entreprise en constante expansion, équipe dynamique spécialisée en vente et entretien de voitures européennes. **821-2410.**

**PHOTOGRAPHE**  
Jeune et dynamique pour contrat de photos. Entretien avec le public et belle présentation exigés. Doit posséder un véhicule et caméra 35 mm RÉFLEX. Entre 10\$ et 15\$/heure. Faites parvenir C.V. par courriel photobnq@abacom.com ou 819-562-6663.

**PLOMBIER DEMANDÉ**  
pour installation système de traitement d'eau. Secteur Sherbrooke et tout l'Estrie. Doit posséder de l'expérience dans le domaine de la plomberie. 819-347-3433 ou 1-877-747-3433

**PRÉPOSÉ À LA RÉCOLTE DU GAZON**  
cultivé et au service à la clientèle.  
Conduite de tracteur et équipement agricole  
Doit détenir permis de conduire valide.  
Classe 1 un atout. Bonne condition physique et expérience minimum d'un an en conduite d'équipement de ferme. Salaire selon compétence. Tél.: 819-835-9121 ou télécopier C.V. au 819-835-0244.

**PRÉPOSÉS AU COMPTOIR** Apporter CV au 889, Restaurant Valentine, 13ième ave nord, Sherbrooke. Entre 10h et 15h

★ **RECHERCHE 8 CONSEILLÈRES ★**  
en soin de peau, temps plein ou partiel. Tél.: 846-3852.

**RECHERCHE COUPLE** pour conciergerie, 40 ans et plus, bicolore, doit demeurer sur place. Pour 30 logements, Est de Sherbrooke. Faire parvenir c.v. à Casier 69, La Tribune, 1950 Roy, Sherbrooke QC, J1K 2X8

**RECHERCHE DANSEURS**  
pour hommes. Jérôme: 212-2211

**RESTAURANT LE BOUCHON** est à la recherche de **PLONGEURS, CUISINIER** et **COMMIS DE CUISINE,** avec expérience. Faites parvenir C.V. par télécopieur 566-5580.

★ **RESTAURANT L'OLIVE BLEUE. ★**  
**Aide-cuisinier, boss girl, suiteur,** expérience exigée, belle opportunité, Stéphanie, 345-4740, 347-3000. C.V. au 1175 King O.

**RESTAURANT MIKES**  
Livreur temps plein demandé. Se présenter au Mikes rue King Ouest, demander Luc ou Mario. 564-1090

★ **RGISINVENTE**  
**EN INVENTAIRE ★**

Nous sommes à la recherche de personnes pour la région de Sherbrooke. Nous offrons des horaires pour personnes disponibles de soir, fin de semaine et de jour. Un salaire de base de 8.50\$/heure. Formation rémunérée ainsi que de nombreuses possibilités de promotion. En échange vous devez avoir accès à un moyen de transport fiable et être âgé de 16 ans et plus. 1-877-374-2086, www.rgisinv.com

**SAUVETEUR NATIONAL**  
demandé, camping Magog Orford.  
Inf.: 843-2500.

**150 PERSONNEL DEMANDÉ**

**★ SECRÉTAIRE COMPTABLE ★**  
Poste de remplacement d'un congé sans solde de 1 an. avec poss. d'emploi permanent après 1 an.

Doit exécuter des tâches de réceptionniste et de secrétariat en utilisant les standards de la profession en vue de collaborer à l'image professionnelle et fonctionnement efficace du CPE.

De plus, elle assiste la responsable administrative principalement dans l'exécution des tâches reliées à la fréquentation des enfants, à la perception des frais de garde en vue de collaborer au fonctionnement efficace du CPE en conformité avec la philosophie, les politiques et les objectifs déterminés par le conseil d'administration. Qualifications et exigences requises:

Diplôme en administration ou 3 années d'expérience pertinentes connexes, avoir un sens poussé de la minutie dans l'application des tâches, capacité d'analyse et capacité de faire le lien entre les dossiers, excellente maîtrise du français parlé et écrit, connaissance du logiciel enfantin est un atout considérable. De plus la candidate devra être capable de travailler en collaboration, respecter les échéanciers, démontrer une bonne capacité d'adaptation et une grande autonomie. Avoir des connaissances et compétences en informatique Word, Excell, Microsoft, Office. Rémunération selon l'échelle salariale du ministère.

Envoyer C.V. et lettre de motivation avant le 24 avril 2006, 16 h30 à l'attention de Annie Couture, CPE Magimo, 1024 rue Wilfrid, St-Denis de Brompton, Qc JOB 2P0. Courriel: magimo@nctel.ca / fax: 846-3986.

**SERVEUSES-SERVEUSES D'EXPÉRIENCE.**  
Se présenter chez Stratos Pizzeria 260, 12e ave Nord, Sherbrooke

**SERVEUSE DEMANDÉE AVEC EXP.**  
Coaticook, temps plein. Info: 849-4124 ou 849-4919. Demandez Jules.

**★ SERVEUSE DEMANDÉE ★**  
minimum 2 ans d'expérience, temps plein. Appelez au Restaurant L'Omnibouffe. 823-5337 demandez Carole ou Clermont.

**★ VACHER, 40 H SEM. ★**  
Sherb. exp. requise, non fum., permis conduire. 819-846-6748.

**VENDEUR(EUSE)** Domaine de la céramique, chez les Entreprises Benoît Dodier. Poste temps plein. Salaire selon compétences. Disponible jeudis soirs, vendredis soirs, samedis. Expérience dans la décoration. Apportez C.V. au 1519 King Est, Fleurimont.

**VENDEUR(S), VENDEUSE(ES)**  
pour Centre de Jardin connaissant les végétaux. **Pépière du Grand Ben**, Magog  
Info au 843-2322 / 572-3218

**VIANDES GIROUX 1997 INC.**  
est à la recherche de

**2 BOUCHERS DÉOSSÉS**  
Exigences requises: rapidité d'exécution, souci du travail bien fait, assiduité au travail, bonne forme physique et facilité de collaboration avec l'équipe. Expérience nécessaire. Lundi au vendredi (jour). Veuillez envoyer votre c.v. au  
250 rue Pinard, C.P. 2630  
East Angus QC, JOB 1R0  
télé.: 819-832-1551  
courriel: info@viandesgiroux.com

**★ VOLKS DUNEBUGGY 1974 ★**  
mot. neuf, tout refait à neuf, CD, néon, syst. alarme. Un vrai bijou, 8000\$ nég. 821-8301.

**152 TRAVAIL DEMANDÉ**

**AUTOCAD**

Offre services de mise en plan et modifications. Dessins de tous genres. Tél.: **820-1513.**

**FERAIS MÉNAGE** dans maisons privées, laverais aussi fenêtres, 10\$/h. 562-1201; 349-0656

**162 ANIMAUX**

**12 VACHES DE BOUCHERIE** Simmental-Charolais sans corne avec veaux, 80% mâles, le tout 15 000\$. 819-875-5314

**2 ARA** 1 Blue Gold, et 1 Rouge Chloroptère, jeunes, apprivoisés, nourri à la main avec 2 grosses cages. 2300\$ chaque. Cell. 574-5131

**5 CHIOTS SCHNAUZER MINIATURES**  
Pure race, excellents chiens de famille, ne muent pas: 350\$. **846-4262.**

**7 CHIOTS AMERICAN PITBULL** 2 blancs, 2 caramels, 2 3-couleurs, 1 bringé noir. Info au 563-8420 / P. M. 571-7439

**★ ACCOUPLEMENT CANIN ★**  
Aussi vente, achat, échange. Nouvelles races. Sur rendez-vous. **837-2009, 829-4361** Chenil Le Petit Nabeau

**À QUI LA CHANCE? 2 BOUVIERS**  
croisés Beagle, 7 sem., propre : 150\$/ch. nég. Tél.: **562-2350.**

**À VENDRE 2 CHEVAUX PUR SANG ARABE**  
jument 7 ans, étalon 5 ans, enregistrés. Tél.: 450-297-2078

**162 ANIMAUX**

**BÉBÉS SERPENTS** Western Hognose, 100\$ ch., Kenyan Sand Boa, 35\$ ch., élevés en captivité. Tél.: 563-5068.

**★ BEL ÉTALON, TRÈS DOUX ★**  
7 ans, brun, 1000\$, selle et attelage simple, cause: déménagement. Tél.: 564-2123.

**BELLE PAIRE DE JUMENTS** Canadienne, noires, 2½ ans, très bien domptées double, 61 po haut, 1250 lb, avec attelage de parade si désiré. aussi 2 percheronnes 1800 lb, 2½ ans, très bien domptées. Cause : retraité. Intéressée seulement. Ham nord : 1-819-344-2227.

**BICHON FRISÉ**  
femelle de 2 ans, très douce et affectueuse. Vaccins à jour. 200\$ nég. Info.: 563-3058

**BORDER COLLEY** Pure race, enr., né en 2001 avec enclos 12x12 et niche. Cause : déménagement : 250\$. **846-4033.**

**BOXER CHIOTS** bringés, foncés et pâles, masque blanc, 2 mâles, parents sélectionnés pour bon caractère, vacc., prêts à partir 7 avril, 250\$/ch. Martin 819-847-4219.

**BROMPTONVILLE, BOXES** disponibles 1er mai. Écurie neuve. Manège ext. Padocq + trails, 195\$/mois tout compris. 846-6668

**CHEVAUX Q.H. ET P.H.**  
pur sang. Poulines et pouliches de 1 an à 5 ans à partir de 750\$. Remorque et articles divers pour chevaux. 657-1151

**CHÈVRES ÂGE VARIÉ**  
BOER, CACHEMIRE, LAMAS.  
Info au 835-5387

**CHIENNE BOXER**  
5 ans, propre, aime les enfants.  
Tél.: 828-1866

**CHIOT CROISÉ** Chihuahua et Shih-Tzu, femelle blanche, prête à partir, vacc., verm.: 300\$. Yanick **823-5363.**

**CHIOTS BOUVIER BERNOIS**  
et chiots Labernois, vaccinés, vermifugés, Info au 819-289-2061

**★ CHIOTS BOUVIER BERNOIS ★**  
élevage fam., nés le 13 février, prêts le 10 avril, vacc. verm., tatoués et garantis, 450\$ ferme. Tél.: 819-849-3559.

**CHIOTS CANICHE TOY**  
Vacc., verm., queue coupée, élevage fam., prêts fin avril. Mâle 350\$, femelle 400\$. Couleur noir et feu ou crème. 819-548-5363 soir

**CHIOTS**

Golden, Épagneul Cocker, Colley miniature, Labernois, Chow-chow, Bouvier Bernois, caniche, 235\$ et +. Croisés, Schnauzer-Jack Russel, Teckel opéré, 200\$. Labernois, mâle Chow-Chow, 150\$ ch.

**L'Avenir - Élevage Gigi**  
819-394-2983

**COCKER EPAGNEUL** prêt à partir, propre, carnet santé, parents sur place, vacc., verm. Milieu familial. 837-0803.

**COLLEY MINIATURE 3 MOIS**  
Propre avec accessoires: 750\$. **846-6086**

**★ COUPLE de PERRUCHES ★**  
avec cage et nid + couple d'inséparables avec cage et nid + variété de cages libres. Tél.: 819-823-0792

**DOBERMAN PINCHER MINIATURE** 11 mois, mâle, queue coupée, 600\$ nég. 823-2388 ou 349-5390.

**★ DOMAINE CHAUNAD ★**  
Chiots Caniche Toy 2 femelles, 1 Bichon Maltais mâle. Endroit propre, garantie de santé. Tél.: 835-1169, cell.: 679-2530.

**ÉCOLE D'ÉDUCATION CANINE SPA DE L'ESTRIE**  
Maternelle et de base pour vous et votre chien. Prochaines sessions débutant le 9 mai. Pour informations ou inscriptions: 821-4727. Places limitées!

**ENTRAÎNEUR CANIN**  
Domicile et privé, cours de groupe ou particuliers. Obéissance, recherche. Pension sans cage. Tél.: 450-297-2078

**ÉPAGNEUL-COCKER MÂLE** 6 mois, très gentil, vacciné, avec carnet de santé. Isabelle au 562-1687

**ÉTALON PINTO 3 COULEURS** 5 ans, 14 mains, 1 450\$. **POULICHE** 10 mois : 450\$. Un **POULIN**, 11 mois, 375\$. 819-872-3744

**FEMELLE BASSET**  
1 an et 3 mois, opérée, vaccinée, très propre, 150\$. Avec papier. 826-2700

**FOIN SEC**  
Première coupe, grosses balles carrées. Qualité pour chevaux. Tél.: 835-9121

**FORGERON**  
pour chevaux, taille de sabots, pose de fers. Tél.: 819-842-1069

**HIGHLAND** Pure race: 1 vache 5 ans, vêlant mai; sa fille 2 ans, prête pour saillie; père papiers Or. 819-877-3280.

**HIMALAYEN CHOCOLAT POINT**  
8 semaines, 175\$. Tél.: 569-2000

**JEUNE PONEY 1 AN**  
Non opéré : 350\$ nég. **819-828-1432**

**JOURNÉE D'ADOPTION CHATS** Chez Mondou au 2925 Portland, samedi, le 15 avril de 10h à 16h. Organisé par le Refuge de Notre-Dame-des-Bois. 819-888-2601.

**PETITS PINSONS**  
Tél.: 829-5110 / Cell.: 349-7049

**162 ANIMAUX**

**★ JUMENT 8 ANS ★**  
tranquille, couleur baie, 1500\$.  
Tél.: 450-532-4253

**MAGNIFIQUES MONTAGNES DES PYRÉNÉES CHIOTS**  
blancs masqués noir. Tél.: 347-6080

**★ MUSTANG RANCH ★**  
Pension pour chevaux. Vente de chevaux. 819-837-0335

**OÙ SONT LES PLUS BELLES GUEULES EN VILLE? À LA SPA DE L'ESTRIE!**

Plusieurs chiens et chats attendent une nouvelle famille. Vaccinés, vermifugés, stérilisés et microchipés! Votre décision est réfléchie? Venez les rencontrer du lundi au samedi entre 9h et 17h. Coûts d'adoption avantageux. 1139 boul. Queen Nord à Sherbrooke. Pour info: 819-821-4727.

**PENSION POUR CHEVAUX**  
près de Coaticook, sortie tous les jours, très grand box avec tapis, manège int., stadium, poss. d'entraîneur. Plusieurs sentiers pour randonnée, 150\$ tout inclus. 819-849-0568 / 560-2245

**POUCHINE PAINT** engr. couleur Baie, née le 2 mai 2005, mesure présentement 13.3 mains, très calme, 4000\$. 846-4692

**POULAIN PAINT 8 MOIS,**  
enregistré, 1200\$. Tél.: 819-832-2180 / 570-5955.

**POULAIN PAINT HORSE ENR.**  
2 ans, lignée Bonanza Kims Reno, idéal pour élevage ou compétition. 846-4262

**POULES, POUSSINS, FAISANS**  
Dindes, canards, chèvres, etc. **837-2195**

**POULICHE 8 MOIS QUARTERHORSE**  
Lignée Impressive. JUMENT PAINT 3 ans Overo, entraînée. Avec papiers. Tél.: **878-3490 / 820-6684**

**REMORQUE DOUBLE** pour poney ou petits chevaux, 1200\$. Sleigh 4 places et selkey. 823-0523.

**ROBERTSONVILLE,**  
Chevaux et équipements. Dimanche le 30 avril à 11 h. Info.: Dave, 418-338-0405

**SCHNAUZER NAIN** noir, femelle pur sang, 10 semaines. Premier vacc. et verm. 819-837-3147, 570-0005.

**★ SELLE WESTERN ★**  
15 po, brune, toute équipée. 877-3087.

**SUPERBES LABRADORS PURS CHIOTS**, 4 sem., bruns et/ou noirs, disp. le 11 mai 2006, vacc., verm., 250\$/ch. 819-843-6858.

**164 MEUBLES ET ELECTROMÉNAGERS**

**2 CAUSEUSES EN CUIR**  
Vert forêt, très propre : 1000\$/les 2. **572-0880**

**3 MATELAS** 39 po, avec 1 sommier et 2 bases bois et mélamine: 60\$ ch. 578-9747.

**★ 4 BUREAUX DE CHAMBRE ★**  
incluant 2 tables de chevet, chène naturel, état neuf. Bottines de ski femme gr: 5, Nordica Italie, 25\$. Tél.: 819-864-6505.

**ARMOIRE PENDERIE 6 X 4**  
pin blanc ouvré, travail d'artisan étudiant. 800\$ faites votre offre. 565-4479.

**ARMOIRES EN MELAMINE** stratifiée, bonne cond., beaucoup de rangement avec îlot, armoires hauteur : 87x129 po, incluant frigo Maytag 33x69 po, micro-ondes à convection, four encastré, lave-vaisselle Maytag, plaque Jenn-Air incluant ventilateur. Idéal pour chalet. Le tout: 2800\$. 823-0125.

**AUBAINE! FUTON DE QUALITÉ**  
Structure en bois, matelas épais en jeans: 350\$. Tél.: **564-9785 / 572-5285.**

**AUBAINE! GRAND DIVAN**  
3 places (82 po) avec chaise assortie (42 po) rembourrée, vert, 350\$ nég. 569-9798

**AUBAINE! LAVEUSE-SÈCHEUSE MAYTAG**  
Heavy Duty, 175\$ pour l'ensemble. Tél.: 569-6221.

**CENTRE DU FAUTEUIL EN ESTRIE**

Un des plus grands choix en région. Aussi dépositaire des chaises à billes Mini-max pour personnes de 5'4". 1028 Wellington sud, Sherbrooke, 562-7174

**CUISINIÈRE MOFFAT** LIT D'EAU Queen anti-vague, chauffant avec thermostat. A prix d'aubaine, nég. **823-2894.**

**DIVAN- LIT AVEC CHAISE**  
idéal pour chalet, 100\$. Meuble pour tv avec porte vitrée, 50\$. En bon état. 562-4728.

**DIVAN-LIT ET FAUTEUIL** Bourgogne : 199\$. Meuble TV mélamine : 30\$. Roues et joyeux 15 po BMW. **564-3922.**

**FRIGO GE 18 pi. cu.,** avec congélateur au bas; POËLE 30 pcs, GE, plaque céram. et auto-nett, blancs et lave-vaisselle. État neuf, vendu sép. ou le tout pour 900\$. 562-5821

**LAVEUSE - RÉFRIGÉRATEUR**  
Blancs. Tél.: **822-0800**

**LAVEUSE-SÈCHEUSE** Whirlpool, blanches, comme neuves, Heavy Duty, vente rapide 550\$. 819-345-7744; 823-8230.

**★ LAVEUSE-SÈCHEUSE MOFFAT ★**  
exc. cond., 325\$. Tél.: 572-9913

**LAVEUSE INGLIS** extra-durabilité blanche, sècheuse GE blanche. Fonctionnent bien. 115\$. 566-2790.

**164 MEUBLES ET ELECTROMÉNAGERS**

**LIT À 2 ÉTAGES**  
érable teint clair, avec 2 matelas de bonne qualité, 350\$. Tél.: 570-6956.

**LIT CAPITAINE** mélamine, matelas 39 po inclus + table chevet : 100\$ ; table de billard en bois 4x8 pi, ext. + accessoires : 400\$ ; congélateur 15 pi cu : 85\$ ; laveuse blanche + sècheuse amande : 250\$ ; poêle blanc : 275\$ (disp. début juin) ; poêle et réfrig. amande : 350\$ (disp. iméd.) 571-8033.

**MATELAS**

Quelle que soit la qualité, la grandeur ou le prix que vous voulez payer, si vous ne le trouvez pas chez nous, vous ne le trouverez probablement nul part ailleurs!

**FUTONS**

Distribution Meubles R. Fortier  
1028 Wellington sud, Sherbrooke  
562-7174

**MEUBLE pour ORDINATEUR**  
Ikea, métal et bois, état neuf.  
**847-1911 / 578-1221**

**MOB. CHAMBRE, LIT QUEEN,** matelas Simmons, sommier et base roulettes. Un grand bureau 9 tiroirs, chène noyer + 2 miroirs, 1 table chevet, très bon état. Pour vente rapide + aubaine 325\$. Pag. : 620-0396

**MOB. DE CHAMBRE** avec lit king 1500\$. Mob. salle à manger Villas 1500\$. 2 lits jumeaux 600\$. Bureau de travail 300\$, 2 mob. de salon, 1-1650\$ et 1-7000\$, 2 berçantes Le Tellier 600\$/2, mob. de chambre fille 500\$, 868-9789 ou 571-6150

**MOB. DE S. À MANGER** 70 bois, table, 6 ch, bahut, 500\$/nég. Tapis 5 x 9. Ferais entretien ménager maisons privées. 823-2041.

**★ MOB. SALON STYLE PROVINCIAL ★**  
FRANÇAIS carcasse bois, divan 4 pl., chaise, 650\$ avec 2 tables 750\$. Tél.: 849-2016.

**MOBILIER SALLE À DÎNER** 8 mcx. Mob. c.coucher. Mob. salon luxueux. Divan + causeuse, matériel et cuir. Info.: 563-5557

**MOBILIER SALON** marque La-Z-Boy : 495\$ nég. 823-0463.

**POËLE, FRIGO, LAV.-SÉCH.**

À partir de 150\$/morceau. \* Pièces et matelas. **Meubles Conseil: 346-7169**

**★ POËLE, FRIGO, LAV.-SÉCH. ★**

blanc, exc. cond. Tél.: 562-4595.

**POELE-REFRIGÉRATEUR** laveuse, sècheuse, micro-ondes, bureaux, meuble t.v., 822-3043 ou 347-1501

**POËLE 24 po** Réfrigérateur. Laveuse. Matelas et sommier. Téléviseur avec table. Mob. chambre et cuisine en bois. **843-8825.**

**★ POELE AUTONET., FRIGO 15 pi3 ★**  
+/- 1 an usure, Maytag, blanc, val. 1 400\$, prix 900\$. Lav. Séch. Gibson blanches, 4 ans usure, bonne cond., 400\$. Table cuisine à panneaux rabattables, 2 chaises, bois naturel, 150\$. Tél.: 829-0077 laiss. message.

**POËLE BELANGER**

Vert olive, parfaite condition, très propre, idéal chalet: 50\$ nég. **564-0801.**

**USAGÉS ET NEUFS**  
1 000 électroménagers de toute marque!

**USAGÉS**  
✓ EN PROVENANCE DE NOTRE FIDÈLE CLIENTÈLE ET ENTRETENUS PAR NOS SPÉCIALISTES  
À COMPTER DE **69<sup>99</sup>\$**

**NEUFS/FIN DE LIGNE**  
✓ ÉCONOMIQUE ET HAUT DE GAMME ACHETÉS EN LOTS DE NOS MANUFACTURIERS OU LÉGÈREMENT ÉGRATIGNÉS  
JUSQU'À **50% DE RABAIS**

**Nouvel arrivage 7 jours/7 Garantie et livraison**

**Centre de Liquidation NEUFS ET USAGÉS**  
352, WELLINGTON SUD, SHERBROOKE  
Centre-ville, angle Aberdeen (Pres du terminus d'autobus)  
**563-4724**  
**WWW.SERVICEDELESTRIE.COM**

**164 MEUBLES ET ELECTROMÉNAGERS**

**★ POËLE BLANC PROPRE ★**  
divan-lit gris et bleu, 250\$ les 2. Tél.: 563-1233.

**★ SOFA, FAUTEUIL EL-RAN ★**  
Framboise: 600\$ nég. Cause: déménagement. Tél.: **823-5836.**

**UNITÉ MURALE** pour téléviseur et syst. son, 68x80 po, couleur marbré: 375\$. Tél.: **845-7063**

**VENTE de DÉMÉNAGEMENT** Lav.-séch. Hotpoint, divant-lit, store porte-patio, 2 stores 52x52, toile opaque, air climatisé, ventilateur de cuisine 5 pales. **346-3239.**

**VENTE DÉMÉNAGEMENT:** Meubles, literie, très belles toiles, porcelaine, argenterie, crystal, etc. Rendez-Vs : 845-5766 apr. 13 h.

**VENTE RAPIDE CAR DÉMÉNAGEMENT**  
début mai. Matelas 54 po, jamais utilisé, bonne qualité. Valeur : 500\$, laiss. : 250\$. Lit 54 po avec sommier : 100\$. 565-9439.

**168 ORDINATEURS**

**AS-TU DES PROBLÈMES AVEC TON ORDI?** Service à domicile. Ghislain Laroche: 569-4519

**★ CONNEX-T ★**

pour réparation, entretien, formation, installation, etc. Service à domicile. **864-9654 / 212-0751**

**P2 300 MHZ COMPLET**

256 mo., DD 20 gigs, 175\$. 819-832-1372

**★ PORTABLES ET TOURS P3 ET P4 ★**  
Spécial tours P4 2.4ghz, 512 MB, 40 gigs, 450\$. Service et vente. MATHIEU: 822-2367  
Voir: www.depannageinformatique.com

**170 ÉLECTRONIQUE**

**AMPLI AUDIO PRO AP 800** stéréo commerciale: 400\$. Console 9 tracks:150\$. **819-835-0860**

**174 VÊTEMENTS, FRIPERIES**

**MARIAGE /BAL:** robe longue écru

184 PISCINES, SPAS

★ ABANDONNEZ LES COÛTS ÉLEVÉS! ★ Faites-le vous-même! avec mon aide: René Caron réparation et installation de piscine Tél.: 1-819-835-5682.

A BAS PRIX! Mise à niveau, changement de toile, installation de piscine hors-terre, 25 ans d'exp. à votre service. André: 560-2689

A BAS PRIX, ouverture, installation et réparation, hors-terre et creusée. Qualité et service garantis. 14 ans d'expérience, Francis : 819-574-8435

CHAUFFE-PISCINE propane fire tile. 850\$ (payé 3500\$). 578-2615.

GLISSADE DE PISCINE en bonne condition, 275\$. Tél.: 570-6956

INSTALLATION ET VENTE de piscines h.t., changement de toile, mise au niveau, garantie 3 ans. Mathieu Langlois 819-347-6154

★ PISCINE 12 PI. HORS TERRE ★ complète. Tél.: 569-5763.

PISCINE 24 PI à donner. 819-822-1211.

PISCINE HORS-TERRE en bois, marque Sherwood, 24 pi, 5 ans d'usage, 1300\$. 819-829-2566.

PISCINE HORS TERRE 2002 27 pi, 48 po, en résine, valeur 5 500\$ vente rapide 3 900\$ bcp d'équip. 565-1004 ou cell.: 572-3826.

SPA 4 PLACES cuir bourgogne, 1500\$ nég. Info 823-1309 / 432-2918

SPA 6 PLACES 21 jets, 1 pompe, syst. Osmose et thérapeutique. 3500\$. 835-9329 / 345-3291

★ THERMOPOMPE ★ vente et service. Pour estimation: 565-0428 Richard.

186 CAMPING

★ CAR DE GOLF EZGO 1995 ★ Batterie neuve, très peu servi. 3 200 \$. 819-875-3574

COLEMAN: FANAL: 45\$ Chauffeurette : 45\$. Poêle : 50\$. Lit de camp : 35\$. Table pique-nique pliante : 35\$. 564-7899.

188 CHASSE ET PÊCHE

★ GUIDE DE PÊCHE ★ sur lac Memphrémagog, 35 ans d'exp. Pour info. ou réservation: 819-843-9690.

SEL ORIGNAUX - CHEVREUILS enrichi de minéraux, sac de 15 kilos, 6\$/ch. Tél.: 819-864-9083

★ TRUITES MOUCHETÉES À VENDRE ★ Jeunes poissons de 1 à 8 po. Tél.: 819-872-3427

VOYAGE DE CHASSE POUR ANTICOSTI du 9 au 14 novembre 2006, sect. de choix, chalet bord de l'eau, pour 1 ou 2 chasseurs, avec guide privé. 829-5882 / 580-0521

192 OEUVRES D'ART, ANTIQUITÉS

ANTIQUITÉS LE VICTORIA de Bury ouvert 7 jours. Achat et vente. Tél: 819-872-3200

194 COLLECTIONNEURS

VOUS AIMEZ LES POUPÉES DE PORCELAINE ? J'ai un vaste choix ! Neuves, de collection, à bon prix. 823-1945

198 BOIS ET ÉQUIPEMENT DE CHAUFFAGE

BOIS de CHAUFFAGE 16 poeues. Livraison. Tél.: 437-5191

BOIS de CHAUFFAGE Érable, 8 à 10 cordes: 65\$/corde. 563-3499

FOURNAISES NEUVES: élect., huile et bois, annexe (Dettson, PSG, Newmac) Bons prix Ferblanterie Carrier, 819-845-4643

210 TRACTEURS

COLUMBIA 14.5 hp, 38 pouces, 1998, pour 800\$. 571-1177.

FORD 8N 1950 4 cyl., 4 vit., restauration complète, repeint couleur originale, 4 pneus neufs. Pour amateur de tracteurs 8N. 819-656-2276 / 572-3108

FORD MODELE 800 4 cyl., 5 vit., sortie d'huile, peinture neuve, complètement original. Tél.: 819-656-2276 / 572-3108

TRACTEUR A JARDIN JOHN DEER 317 avec souffleuse, tondeuse et rotoculteur. très propre, parf. cond. 819-879-2559.

TRACTEUR à PELOUSE Noma, 14 forces, 362 heures, 4 roues directionnelles, coupe 42 po : 800\$. 845-2996 / 620-8320.

TRACTEUR à PELOUSE Canadiana, 16 forces, 2 cyl. coupe 42 po. 1 seul proprio.: 725\$. Tél.: 878-3967.

210 TRACTEURS

TRACTEUR COCKSHUTT 30 1947 1400\$. Tél.: 838-4626

TRACTEUR DE PELOUSE Kraftman, 14 HP, coupe 43 po, 4 roues directionnelles, très bonne condition. 750\$ 887-6819

TRACTEUR FARMALL1953 2 P.T.O., 2 système hydrauliques, treuil hydraulique, remorque à bois. Besoin de peinture et un peu de mécanique. 845-4120

TRACTEUR KUBOTA 1999 82 hp, pneus 12-4-24 18-4-30, transmission 12-12, renverse mécanique, loader Hardi 65, 1 072 heures. 28 000\$. Tél.: 847-1222.

TRACTEUR KUBOTA HST 1700, 17 hp., 550 hres avec tondeuse 44 pcs, 2 000\$. FRIGO Kenmore 22 pc.: 250\$. 348-1505

TRACTEUR NEW-HOLLAND TC 24 D 24 h.p., 2004, 4 r.m., 60 heures, avec tondeuse 54 po. et souffleuse 54 po. Tél.: 819-879-5352.

TRACTEUR RENAULT 4 cyl., au gaz, prêt à travailler. 574-8441 / Soir 566-3871

TRACTEURS 7220, 6420, J.D. loués 1200\$/mois chacun. Pierre: 347-5746

TRACTEUR WHITE EASY KEY De 47 à 50 h.p. Très propre. Tél.: 450-292-3529

212 ÉQUIPEMENTS DE FERME

PLANTEUR À MAÏS 6 rangs, New Idea. New Holland: batteuse TR70 2e série, 2x4, table à grains 13 pi, table à maïs 6 rangs, Vibroculteur 21 pi. 819-350-5872.

PRESSE À FOIN N.H. modèle 326, comme neuve, 10 200\$ négociable. Herse à disques, M.F. 24 disques, 500\$. Râteau à foin, inter-35, état neuf, 1 400\$. 2 voitures à foin, rack en métal, 24", 2 750\$. 889-1062

Grande quantité de bêcheuses Kubota usagées, 3 points, largeur de 48 à 70 pouces. Prix à partir de 795\$

Les Distributions Payeur Tél.: (819) 821-2015

214 ÉQUIPEMENTS DE RESTAURANT

CANTINE MOBILE 16 pi, équipée, au gaz, 2500\$ ; grosse cantine 24 pi t. équipée: 7500\$ ; four Pavailler, étuve, friteuse à beignes. 1-877-534-6891.

MACHINE À CRÈME GLACÉE + équipement: 2250\$. 564-0470

PLAQUE CHAUFFANTE 24 PO marque Vulcan. Frigidaire commercial 2 portes, marque Foster, très propre. 829-1457

RESTAURANT SUBWAY. Tables, lot de chaises en chêne, comptoir, lampes et divers équipements à vendre. 820-5620.

216 ÉQUIPEMENTS DE BUREAU

AMEUBLEMENT DE BUREAU NEUF ET USAGÉ Surplus du manufacturier J.P.M. enr. 6047 boul. bourque, 864-7221

218 MACHINERIE ET OUTILLAGE

3 GÉNÉRATRICES à vendre: 1X 30 KVA, 120-208 V, 3 phases, neuve diesel. 1X 12 KVA, 120-240 V, 1 phase, usagée diesel. 1X 17.5 KVA, 120-240 V, 1 phase usagée diesel. Beaucoup d'inverseurs, manuels et automatiques en inventaire. 820-5419

OUTILS À FERBLANTERIE plieuse, formeur, tranche, rouleuse. Plusieurs articles pour faire dock de fournaise. 849-6000

PLANEUR KING 15 PO Corroyeur (dégauchisseuse) 6 po. Tél.: 819-846-3267

FENDEUSE À BOIS INDUSTRIELLE

Double hache automotrice, moteur Kubota diesel 50 h.p., convoyeur ajustable. Capacité 10 cordes à l'heure.

Les Distributions Payeur Inc. 5379, route 112 Ascot Corner Tél.: 819 821-2015

220 MATÉRIAUX DE CONSTRUCTION, RÉNOVATION

... Aux meilleurs prix en région !!! Le "deal" est excellent

Lot de dalles à patio usagées, pas chinois et pierres naturelles. Profitez-en! Premiers arrivés, premiers servis! Aussi grand choix d'arbustes et de nouveautés. En plus d'un personnel très compétent.

Jardin Eden, 5316 boul. Bourque, R.F. Ouvert de 8h à 18h / 7 jours, 864-6831

21 CHEVRONS TOIT CATHÉDRALE 29 pi 6 po, pente 5/11. Tél.: 347-5392.

BOIS DE CONSTRUCTION directement de la scierie. Cèdre, sapin, épinette, planches emboutées, etc. Brut ou plané. Poss. bois sec. + de 50 000 pi en inventaire. 828-3556

BOIS DE CONSTRUCTION A VENDRE Pruche 2X6X8, 1X8X10X8. Ficelle à plusieurs dimensions. Pin de four, 8', 12' et bout de 4', 5', 6', 8' et 12'. Frane de four 1", 8' et 10'. Quelques dimensions à sapin et épinette. 845-3868

★ BOIS DE GRANGE, DE VIEILLE ★ maison, poutres, pl. grises ou rouges, plancher, vieilles perche de cèdre. Baldwin Récupérairon, achat et vente: 872-3897.

BOIS de GRANGE Poutres, 150 mcx de 2x6x12, 1/2 prix! Cell.: 212-4903

★ IDÉAL POUR CHALET ★ ou remise, 80 blocs unitalus, 5 portes ext., 1 thermos demi-lune (80x39), 1 thermos trapèze (80x74x32), 1 comptoir avec lavabo, 1 évier double porcelaine, comptoir prémoulé, 1 plaque ch., 1 porte alum. avec cadre, 5 châssis 5x5 pi. pour serre. Tél.: 821-0218.

★ LAVABO, TOILETTE, ROBINETS ★ pharmacie, porte douche et portes armoires, tiroirs, comptoir, lustres, prix à discuter. Tél.: 569-6221.

PLANCHERS de BOIS FRANC 1ère qualité. Direct du manufacturier. Alain: 832-4464, sans frais: 1-877-832-4465

5 000 pi² DE PLANCHER DE BOIS FRANC À LIQUIDER! Érable 3 1/4, colonial, préverniss. 2,59\$/pi² 572-3935; 580-2227

218 MACHINERIE ET OUTILLAGE

6000 pi² DE PLANCHER DE BOIS FRANC À LIQUIDER! Érable 3 1/4, colonial, préverniss. 2,59\$/pi² 572-3935; 580-2227

220 MATÉRIAUX DE CONSTRUCTION, RÉNOVATION

PORTE DE GARAGE GARAGA en acier 7 x 14 pi, bon état. Ouvre-porte électrique. Faites une offre. 563-7584

PORTES de GARAGE INDUSTRIELLES 25 panneaux 224 po, largeur 18'8". Tél.: 819-350-5872

222 JARDINAGE, HAIES, PAYSAGEMENT

... Aux meilleurs prix en région !!! Le "deal" est excellent

Lot de dalles à patio usagées, pas chinois et pierres naturelles. Profitez-en! Premiers arrivés, premiers servis! Aussi grand choix d'arbustes et de nouveautés. En plus d'un personnel très compétent.

Jardin Eden, 5316 boul. Bourque, R.F. Ouvert de 8h à 18h / 7 jours, 864-6831

BERTHOL CROTEAU, 1580 ch. Duplessis Terreau horticole, terre brune, sable, gravier, concassé, pierre, paillis, compost, ponceaux. Chargement sur place, livraison petites et grandes quantités. (819) 346-9490

GRAVIÈRE EXC. NORMAND BOUCHARD Pelle et bulldozer Gravier 0 3/4 - pierre nette, terre noire et terre brune VENTE / TRANSPORT 832-1009, 837-2746

★ ROTOCULTEUR 5 H.P. SEARS ★ 650\$. 822-0223 Michel ou laissez message.

VIEILLES SOUCHES pour aménagement paysager, à vendre. Tél.: 828-2044

Spécialiste de haies de cèdre de 5 à 18 pieds 820-4381

226 VENTES DE GARAGE ARROND. DE FLEURIMONT

15-16-17 avril VILLAGE ASCOT CORNER voisin du Esso: chaloupe, 2 moteurs, 4 roues, piano, 3 remorques Alpine, Argo, Zodiac, équipement érablière, 2 chapiteaux 15 x 15, 2 poêles propane, tracteur, fendeuse, etc. Tél.: 563-2810 ou 345-6972.

228 VENTES DE GARAGE ARROND. LENNOXVILLE VEN.-SAM. 14-15 AVRIL Au 28 Lorne. 1995 Windstar, 80 000 km, 2001 Focus Familial. Meubles de patio. Banc d'amoureux, humidificateur, vaisselle pour 8 Corel, jouets, outils, livres, vêtements et beaucoup plus.

230 VENTES DE GARAGE ARROND. MONT-BELLEVUE VENTE de GARAGE aux profits du OPROJET PÉROU 2006. Le samedi 6 mai de 8h à 16h au Centre missionnaire Marian-hill 2075, ch. de Ste-Catherine, près U. de S. Pour location de tables, Caroline 562-7847.

240 MARCHÉS AUX PUCES GRAND BAZAR DE PÊCHE À LA MOUCHES DU R.P.M.S. Dimanche le 23 avril, de 10 h à 16 h au Pavillon Armand Nadeau du parc Jacques-Cartier. Boutique Orvis, Paul Leblanc sera sur place. 570-5367

MARCHÉ AUX PUCES PAPINEAU Meubles usagés sur 3 étages, CD, etc. Ouvert du lundi au samedi. 419 Papineau 564-0804

244 DIVERS À VENDRE

15 VITRES TREMPÉES 46 x 48 po, pour balcon ou autres, 150\$. 845-4312.

1 CHIEN et 1 ens. cuisine 7 pces neuf. Ens. de salle à diner Antique et plusieurs autres articles. À voir au 140 Highland Waterville.

2 PETITS FRIGO d'appart., 225\$/ch. Mini-lav. récente 235\$. Lav.-séch. Inglis état neuf, 325\$. 2 tuyaux K2000 6 po + chapeau + adaptateur toit, 135\$. 875-1092

4 PNEUS + JANTES Toyo 195-70-R14 pour Camry 98 bon pour été, 125\$. Mot. Evinrude 9.5 f., 450\$. Etc... 569-8171

8 BLOCS DE CIMENT pour abri d'auto, 5\$/chacun. 819- 832-1372

ACHÈTE ALUMINIUM, CUIVRE ramasse vieux métaux, poêle, réfrigérateur, lav.-sècheuse, fournaise, B.B.Q., etc. 823-6041

ACHÈTE FILS ÉLECTRIQUES-REBUS grosses quantités, toutes dimensions, vais chercher, comptant \$, Mario 578-4744

AIR CLIM. FENÊTRE 2000 B.T.U. : 250\$ Pupitre de bureau : 100\$. Lave-vaisselle portatif: 200\$. Commode : 50\$. Lit-matelas avec base 39 po, neuf : 100\$. Girafe en cuir 100\$. Valise pensionnaire : 50\$. 564-4685.

ALIMENTS SURGELÉS sous-vide, haut de gamme, Boucherie Spécialisée. Poisson, Fruit de Mer. Service à domicile. 577-5965

220 MATÉRIAUX DE CONSTRUCTION, RÉNOVATION

PORTE DE GARAGE GARAGA en acier 7 x 14 pi, bon état. Ouvre-porte électrique. Faites une offre. 563-7584

PORTES de GARAGE INDUSTRIELLES 25 panneaux 224 po, largeur 18'8". Tél.: 819-350-5872

222 JARDINAGE, HAIES, PAYSAGEMENT

... Aux meilleurs prix en région !!! Le "deal" est excellent

Lot de dalles à patio usagées, pas chinois et pierres naturelles. Profitez-en! Premiers arrivés, premiers servis! Aussi grand choix d'arbustes et de nouveautés. En plus d'un personnel très compétent.

Jardin Eden, 5316 boul. Bourque, R.F. Ouvert de 8h à 18h / 7 jours, 864-6831

BERTHOL CROTEAU, 1580 ch. Duplessis Terreau horticole, terre brune, sable, gravier, concassé, pierre, paillis, compost, ponceaux. Chargement sur place, livraison petites et grandes quantités. (819) 346-9490

GRAVIÈRE EXC. NORMAND BOUCHARD Pelle et bulldozer Gravier 0 3/4 - pierre nette, terre noire et terre brune VENTE / TRANSPORT 832-1009, 837-2746

★ ROTOCULTEUR 5 H.P. SEARS ★ 650\$. 822-0223 Michel ou laissez message.

VIEILLES SOUCHES pour aménagement paysager, à vendre. Tél.: 828-2044

Spécialiste de haies de cèdre de 5 à 18 pieds

820-4381

226 VENTES DE GARAGE ARROND. DE FLEURIMONT

15-16-17 avril VILLAGE ASCOT CORNER voisin du Esso: chaloupe, 2 moteurs, 4 roues, piano, 3 remorques Alpine, Argo, Zodiac, équipement érablière, 2 chapiteaux 15 x 15, 2 poêles propane, tracteur, fendeuse, etc. Tél.: 563-2810 ou 345-6972.

228 VENTES DE GARAGE ARROND. LENNOXVILLE

VEN.-SAM. 14-15 AVRIL Au 28 Lorne. 1995 Windstar, 80 000 km, 2001 Focus Familial. Meubles de patio. Banc d'amoureux, humidificateur, vaisselle pour 8 Corel, jouets, outils, livres, vêtements et beaucoup plus.

230 VENTES DE GARAGE ARROND. MONT-BELLEVUE

VENTE de GARAGE aux profits du OPROJET PÉROU 2006. Le samedi 6 mai de 8h à 16h au Centre missionnaire Marian-hill 2075, ch. de Ste-Catherine, près U. de S. Pour location de tables, Caroline 562-7847.

240 MARCHÉS AUX PUCES

GRAND BAZAR DE PÊCHE À LA MOUCHES DU R.P.M.S. Dimanche le 23 avril, de 10 h à 16 h au Pavillon Armand Nadeau du parc Jacques-Cartier. Boutique Orvis, Paul Leblanc sera sur place. 570-5367

MARCHÉ AUX PUCES PAPINEAU Meubles usagés sur 3 étages, CD, etc. Ouvert du lundi au samedi. 419 Papineau 564-0804

244 DIVERS À VENDRE

15 VITRES TREMPÉES 46 x 48 po, pour balcon ou autres, 150\$. 845-4312.

1 CHIEN et 1 ens. cuisine 7 pces neuf. Ens. de salle à diner Antique et plusieurs autres articles. À voir au 140 Highland Waterville.

2 PETITS FRIGO d'appart., 225\$/ch. Mini-lav. récente 235\$. Lav.-séch. Inglis état neuf, 325\$. 2 tuyaux K2000 6 po + chapeau + adaptateur toit, 135\$. 875-1092

4 PNEUS + JANTES Toyo 195-70-R14 pour Camry 98 bon pour été, 125\$. Mot. Evinrude 9.5 f., 450\$. Etc... 569-8171

8 BLOCS DE CIMENT pour abri d'auto, 5\$/chacun. 819- 832-1372

ACHÈTE ALUMINIUM, CUIVRE ramasse vieux métaux, poêle, réfrigérateur, lav.-sècheuse, fournaise, B.B.Q., etc. 823-6041

ACHÈTE FILS ÉLECTRIQUES-REBUS grosses quantités, toutes dimensions, vais chercher, comptant \$, Mario 578-4744

AIR CLIM. FENÊTRE 2000 B.T.U. : 250\$ Pupitre de bureau : 100\$. Lave-vaisselle portatif: 200\$. Commode : 50\$. Lit-matelas avec base 39 po, neuf : 100\$. Girafe en cuir 100\$. Valise pensionnaire : 50\$. 564-4685.

ALIMENTS SURGELÉS sous-vide, haut de gamme, Boucherie Spécialisée. Poisson, Fruit de Mer. Service à domicile. 577-5965

244 DIVERS À VENDRE

AQUARIUM 33 GALONS avec meuble, 150\$. Machine à écrire IBM, avec accessoires, 60\$. Tél.: 562-3212.

★ À QUI LA CHANCE ★ Car de golf EZGO 1995, batterie neuve, très peu servi, 3200 \$, 819-875-3574.

ARMOIRES DE CUISINE 18 portes mélamine, 3 tiroirs, 4 portes en verre. Hotte cuisine. Lave-vaisselle. Aubaine!!! 819-822-4500.

★ ARMOIRES DE CUISINE MERISIER ★ blanchi, bois solide, état neuf, 3000\$. À VOIR! Tél.: 563-3045

B.B.Q (Charcoal) tout équipé, deux ans d'utilisation, prix à discuter. Tél.: 819-346-2146

★ BALANÇOIRES ★ Tables et chaises en cède, etc. Yvan Lemelin, enr., fabriquant 215, rue Principale, Marbléon Tél.: 819-887-6731

BRODERIE

Directement du manufacturier. Sur casquettes, t-shirt, écussons, manteaux. 569-8104, 1279, Grégoire, Rock Forest, du lundi au vendredi

★ CHAUDIÈRES MÉTAL ★ plastique, 20 l., 16 l., avec couvercles. Tél.: 849-2016.

CLASSEUR COFFRE-FORT à l'épreuve du feu, avec combinaison, paroi de 2 po, payé 1 500\$, exc. cond., pour 600\$. 566-1024.

CLAVIER TECHNICS KN 2000 séquenceur 16 pistes, lecteur de disquettes, 600\$. 565-1508

★ CLÔTURE DE VIEILLES PERCHES ★ de cède. Baldwin récupération, achat et vente. 872-3897.

★ COFFRE D'OUTILS de MÉCANICIEN ★ Complet, beaucoup de Snap-On, valeur 25 000\$ pour 6500\$. 563-9251.

ENLEVONS VIEILLES PISCINES HORS TERRE pouvons refaire terrassement, estimation gratuite, Mario 578-4744

FENÊTRES DOUBLES ET VITRINES Plusieurs grandeurs. Tél.: 819-658-2161

★ FLEURS DAHILAS ★ jaunes, rouges, mauves, fuchsia. Tél.: 849-2016.

FUTON, mob. salle à dîner, vaisselle, cou-tellerie, meubles. Marie, 570-3232.

GAINE DE FOND pour boîte 6 pi, 80\$. Scie à chaîne Echo 6700 état de neuf, 380\$. 4 pneus 215/60R15 Firestone

**244 DIVERS À VENDRE**

SET DE GOLF : 65\$ ; amplificateur Sony avec haut-parleurs, 40 w : 65\$ ; fax Panasonic : 35\$ ; set patio PVC blanc + 4 chaises : 55\$ ; ski alpin Dynastar + bâtons : 35\$ ; 822-0239.

**SIROP D'ÉRABLE**  
1ère qualité 2006.  
Tél.: 346-2589

SPA avec toutes les options, jamais utilisé, valeur 9100\$, à vendre pour 5500\$. Tél.: 514-989-7488

**TABLE DE BILLARD** en bois massif, avec accessoires, ardoise encadrée 1 po, coût: 4,800\$, à vendre pour 2,300\$. 514-989-7841

★ **TABLE DE BILLARD 4 1/2 X 9** ★ avec acc., 1700\$. Piscine hors terre 18 pi., avec deck 10x12, 600\$. Échangeur d'air Edenair, 12 000 BTU avec tuyau, 2000\$. Poêle bois Drolet, 200\$. Cage pour chien, 50\$. Tracteur hydro., Club cadet, 36 po. de tonne, avec remorque, 800\$. Tél.: 345-0395.

★ **TABLE DE POOL** ★  
4x8 avec acc., 400\$. Tél.: 864-6124.

Tapis roulant, mobilier chambre à coucher en mélamine blanc, divan et chaise cuir noir et miroir. 563-2248 / 578-7002 (message)

**TOUT EST EN PARFAITE ÉTAIT** laveuse-sécheuse Maytag 300\$. Bain et toilette Maxx blanc 125\$. Toile solaire et hiver avec pôle pour piscine 24 pieds. 125\$. Cuisinière antique Bélanger. 842-1830

**URGENT** Mob. ch. coucher, lit, table bois, congélateurs, distr. d'eau, poêles, lav. séch., motoneige 78, VTT 88. Tél.: 884-1072.

**VENTE DÉMÉNAGEMENT** Ens. Lav.-séch.-cuisine-frig. 650\$. Lit superposé ou non, bois blanchi + bureau + matelas 400\$. Grand bureau pour ordi. et trav. neuf 450\$. Meuble + coffre, 75\$. Meuble audio 75\$. Micro-ondes 30\$. 821-9495; 349-9495

**246 DEMANDE À ACHETER OU ÉCHANGER**

**RECHERCHE SPA USAGÉ**  
Acheteur sérieux, peut aller le chercher sur place. 574-0858.

**260 RENCONTRES, AMITIÉ**

**AGENCE "LA VIE À DEUX"**  
Ouvert 7 / 7, de 9 h à 21 h), (+ de 11 ans d'exp.). Il n'en tient qu'à vous de trouver le bonheur...  
Inf.: LISE, (819)-868-9249.

**CAFÉ DISCUSSION**  
Êtes-vous sûr(e) de vous ?  
Mardi 18 avril à 19h, Resto Le Cartier, 255, bl. J-Cartier Sud. (10\$) Max. 14 personnes. Rés. 565-9555. Animatrice Madeleine Laroche, Bac. Psychologie M.A, Philosophie.

**DÉJEUNER RENCONTRE**  
au restaurant BE, 4364 boul. Bourque, R.F., les dim. 9h30-11h30, pour célibataires.

**HOMME DE 73 ANS**  
Aimerait rencontrer une dame. Appelle-moi Claude (450) 297-0307

**NOUVEL HORIZON**  
L'agence de rencontre pour gens seuls et sérieux. Demandez Céline 864-4146.

**RECHERCHE COMPAGNE**  
70 ans et plus. Tél.: 845-4228

**AGENCE DE RENCONTRE** *Arc-en-Ciel*  
Cinq années de succès. Plusieurs couples formés.  
Agence sérieuse répondant aux normes de la Protection du [agencearcenciel.com](http://agencearcenciel.com)  
\$79 consommateur. Estrie 877-3981  
GRATUIT FEMMES 25-45 ANS  
1986831

**262 ASTROLOGIE**

**GITANE**  
Révélation Tarot  
Astro F 563-3603

**264 ESCORTES**

1-204-212-0165  
**DOUCE EXTASE**  
♥♥♥♥♥♥♥♥♥  
Jeunes femmes sensuelles pour des moments de tendresse et d'apaisement, en toute discrétion.  
**823-7432**  
ENGAGEONS 18 ans et +  
1-819-348-2884  
**SÉDUCTION**  
ENGAGEONS  
**348-2884**

**264 ESCORTES**

1-204-212-0178  
**AU 7e CIEL**  
★★★★★★  
**Les plus belles hôtesses et le plus grand choix pour vous satisfaire**  
Service discret et rapide  
Pour que vos désirs deviennent réalité!

**562-7785**  
ENGAGEONS  
Frais virés acceptés  
18 ANS ET + 24/24

1-204-324-0021  
**PUSSY CAT xxx**

**NOUVELLES ADMINISTRATION**  
NOUVELLES FILLES  
LES PLUS JOLIES SONT ICI  
Desservons motels et résidences rapidement. Discrétion assurée.  
24 h/7 jours

**823-0960**  
Engageons 18 ans et plus.  
1-819-829-3017

**DISCRÉTION**  
5 NOUVELLES DEMOISELLES  
Engageons  
**829-3017**

**KELLY** cheveux noirs, yeux bruns, 5'4, 150 lb., belle et sympathique, pour un moment agréable. Tél.: 819-349-6469.

**TU AS UN DOUTE CONCERNANT LE SIDA, LES MTS OU L'HÉPATITE?**  
Martine et Thierry peuvent t'aider. Discrétion assurée. 820-7432, 1-800-363-7373

**266 MASSAGES**

10 h a.m. à 22 h  
**DOIGTS DE FÉE**  
CHOIX SUR PLACE  
Massages sensuels, érotiques et complets.  
**348-1909**

**ATTENTION! MASSOTHÉRAPIE, RÉFLEXOLOGIE**  
Du lundi au samedi. 868-2492

**AUX P'TITS SOINS** Détente ou thérapeutique, massage selon vos besoins. Propre et calme. Possibilité 4 mains. Femmes matures et exp. Sur r.-v. 346-5350.

★ **POUR FEMME SEULEMENT** ★  
massage de détente, mardi à samedi de 9 h à 17 h. Denis: 846-6670.

**UN MOMENT DE RELAXATION?**  
Comblez votre désir!  
Tél.: 674-8880.

**301 INTERNET, INFORMATIQUE**

**RECYCLAGE D'ÉQUIPEMENTS**  
informatique, récupération gratuite  
819-826-1251, www.recycit.ca

**304 COURS PRIVÉS, FORMATION**

**COURS DE MASSAGE**  
par professeur diplômé, 15h.  
Début, 28, 29, 30 avril. Info: 829-4112

**COURS D'ESPAGNOL**  
Institut Mexi-Cana SESSION PRINTEMPS  
• Cours d'espagnol 10 niveaux différents  
• Méthode structurée, interactive, dynamique et axée sur la conversation  
• Petits groupes ou cours privés, suivi personnalisé  
• Une approche interactive, culturelle et vivante  
• Trois sessions pendant l'année  
**Camp de jour pour enfants pendant l'été dès juillet**  
Formateur agréé Emploi Québec.  
L'espagnol c'est chez nous depuis 12 ans  
**563-2536**  
197461

**306 ESTHÉTIQUE, COIFFURE**

**A COOKSHIRE** location de chaise pour coiffeur (euse) avec clientèle établie. Coiffure Listyle, 80 rue Bibeau, 875-1143

★ **SALON JADE VOUS OFFRE: ★**  
coiffeur (euse), massothérapeute, esthéticienne. Chaise à louer, 564-2243

**308 GARDERIES, GARDIENNAGE**

**2 PLACES À 7\$**  
2 ans et plus, mardi au vendredi de 8h à 17h. Info au 562-5738

**2 PLACES DIPONIBLES À 7\$** à Rock Forest. AEC en service de garde. Patricia, au 864-0477

**2 PLACES DISP. DANS L'EST**  
Près Cégep, de jour, temps plein ou partiel. À partir de 18 mois. **565-0292**

**CHERCHE GARDERIE À 7\$** 6 h 30 à 17 h, quartier ouest ou est, pour bébé 8 m. et enf. 2 ans. Retour au travail sept 2006. 565-4423.

**CHERCHONS GARDIENNE** de jour, à notre domicile, pour 2 enfants, références demandées, Isabelle 562-6473

**GARDERIE EN MILIEU FAMILIAL** enfants de 1 à 5 ans, temps plein seul. Du lundi au vendredi. Appelez maintenant au 563-2209

★ **GARDERIE LILIPOU, SECT. EST** ★  
Educatrice en milieu familial, \* jeux interactifs \* repas équilibrés. Cours premiers soins. Reçus + poss. subvention. 565-7059

**GARDERIE MAUDÉLIE** milieu familial à 5 min. du CHUS, 1 place disp. imméd. et 1 en sept., enfants de 20 mois et plus. 7\$/jour. Marie : 569-0983.

**JEUNE FILLE DE 14 ANS**  
mature et dynamique offre service de gardiennage. Possède cours. 820-1602

**MAMAN À LA MAISON**  
garderait de 2 à 3 enfants seulement, pl. disp. imm. Mélanie: 573-5084

**MILIEU FAMILIAL** 2 min. cinéma Galaxy, maman d'exp. Du lundi au vendredi de 7h30 à 18h : 20\$/jour avec reçus. 566-2509.

**PROFESSIONNELS** habitant Sherb. nord recherchent gardienne à la maison pour fillette de 2 1/2 ans et garçon de 8 mois, du lundi au vendredi. Doit être non-fumeuse et avoir des références. Nancy : 564-6936.

**ROCK FOREST**, garderie privée, bien aménagée, repas équilibrés. 12\$/jour. 820-0663.

★ **SERVICE DE GARDE À 7\$** ★  
dans l'est de Sherbrooke, 1 place disponible, 2 ans et plus. 566-9298

**310 TRAVAUX DOMESTIQUES**

**AIDE MÉNAGÈRE**  
fiable et compétente pour l'entretien de votre résidence. Réf. disp. Jenny: 562-5284.

**FEMME DE MÉNAGE** avec expérience ferait entretien ménager de votre domicile. Info.: 819-845-7157.

**314 RÉPARATION D'APPAREILS**

**CONCEPT RÉPARATION**  
**ÉLECTRONIQUE** Télévision  
900 Bowen Sud Vidéo  
Moi, je fais des ESTIMATIONS par téléphone Système de son Téléphone Télécommande Micro-ondes  
**563-8250** Tout...etc. 1966830

**316 DÉMÉNAGEMENT TRANSPORT**

**DÉMÉNAGEMENT MR**  
Services prof. assurances. Les plus bas prix en région. Aussi service de livraison. 842-1960.

**318 PAYSAGISTES**

★ **820-9776 / 535-6858** ★  
Nettoyage terr.: tonte, raclage pelouse pour terr. rés. et commerciaux. Prix compétitifs!

**ABATTAGE ET TAILLE** d'arbres et de haies de cèdres (taillés sévères). Raclage de pelouse. 30 ans d'exp. Henri Gaulin: 564-3259, cell. 574-6893.

**ALEX GAZON**  
Tonte de pelouse : commercial, résidentiel, nettoyage de terrain, terrassement, taillage de cèdre. 679-1657

**BERTHOL CROTEAU, 819-346-9490**  
SERVICE DE MINI EXCAVATRICE AVEC CHENILLE DE CAOUTCHOUC

**CÈDRES À VENDRE**  
3 à 4 pi. 875-5132 sur rendez-vous

**ENTREPRENEUR PAYSAGISTE**  
Taille de cèdres, nettoyage de terrain. Pose et vente de cèdres. **564-8355**.

**GAZON DANIEL**  
Tonte de gazon, nettoyage de terrain, taille de haies et arbustes, émondage. Résidentiel, commercial, 12 ans d'exp. 569-1094.

★ **GAZON DB** ★  
tonte pelouse, nettoyage de terrain. Rés. et comm. Travail professionnel. Prix compétitifs. Estim. gratuite. 846-2650, 580-3321

**LA CÈDRIÈRE RICHARD LEFEBVRE**  
Cèdre cultivé en pot et en champs. Vente et installation. Travail professionnel, propre et bien fait. Garantie 2 ans. Estimation gratuite. Tél.: 819-346-1750.

**318 PAYSAGISTES**

**LA SAISON ESTIVAL APPROCHE!** Préparez et entretenez votre terrain. Travail de qualité. Estimation gratuite. 819-580-1412.

**PLANTATION PRO-HAIES DE CÈDRES**  
installation de haies de cèdres, réservez tôt Pierre ou Christian 578-2390 ou 578-5602

**PORTES FRANÇAISES 60\$.**  
Portes d'acier 25 et 30 po. pour cabanon. Fluorescents 8 pi 2 tubes. Clôture de perches. Douche 30 po., 846-6196

**POSE HAIES DE CÈDRES**  
15 ans d'expérience. Estimé gratuit.  
Tél.: **564-0562**

**SERVICE D'ENTRETIEN EXTÉRIEUR.**  
Nettoyage de terrains, printemps, automne. Taille de cèdres et arbustes. Prix très compétitifs. Estimation gratuite. 819-437-0205

**TAILLE D'ARBRES** Haies de cèdres, arbustes, arbres fruitiers, nettoyage de terrain, estimation gratuite. 346-7859

**TAILLES ET POSE HAIES DE CÈDRE**  
aussi chênes, érables, frênes vente et pose. Info au 819-849-6100

**TONTE DE PELOUSE**  
ménage printanier. Sherbrooke et env. Stéphane: 565-1063.

★ **TONTE DE PELOUSE** ★  
au contrat, secteur Sherbrooke, Lavigne et Fils, 864-0444.

**TONTE DE PELOUSE**  
nettoyage de parterre, râtelage, ect. Michel 565-8012

**TONTE DE PELOUSE**  
nettoyage printanier. Roulage de pelouse. Info au 823-0312

**320 SERVICES DIVERS**

**2 MENUISIERS ARTISANS**  
30 ans d'exp.. Rénovation sous-sol, plancher flottant, toiture, galerie, patio. Estimation gratuite. 565-3267

**À BON PRIX**  
Menuiserie, peinture, joints, réparations. Tél.: **832-1902**

★ **ARBRES** ★  
Arbres à couper? Appelez-moi. Denis: 1-819-674-8311.

**ASPHALTE** pose et réparation. Murs de soutien, drains, pavé uni, réparation de solages, tourbe, estim. gratuite. 819-345-7744

**ATTENTION! HOMME AVEC 5 ANS D'EXP.** en réparation de tous genres de vélos de randonnée. Adressez-vous au 866 Short ou téléphoner au 569-7946.

**BERNARD BARBEAU**  
Rénovations : pierre, brique, céramique, restauration de foyer et cheminée, de Bromont jusqu'à Asbestos, fait avec l'art du métier. 450-297-0933 ou 819-822-6230

**BÉTON DÉTÉRIORÉ ?**  
remise à neuf de béton, balcon, escalier, solage. Finition de solage. Acrylique, crépis, stuc. Ent. spécialisé RBQ, 823-1421

**BOIS FR., CÉRAMIQUE** plancher fl., rénos int.-ext., finition s.-sol, s.bain, pose gypse, joints. Travail professionnel. Mario: 820-9662

★ **BRIQUETEUR-MAÇON** ★  
Gars de compétence  
Info. : 823-8254

**CHARPENTIER-MENUISIER** licencié  
R.B.Q., ferait salle de bains, couvre-plancher, boiserie, revêtement ext., fenestration, toiture, aussi construction neuve, 565-1495.

**D.C. RÉNOVATION**  
Toitures de bardeaux et revêtement ext., fin. int., installation de portes et fenêtres. Estimation gratuite. Tél.: 864-6832, cell.: 349-5895

**D.G. PEINTURE**  
Peinture int/ext. Travail propre et professionnel. Estimation gratuite. Tél. 879-1999.

**DÉCAPAGE DE MEUBLES**, finition int. maison, joints, moulures, pl. bois fr., ect. Travail de qualité, 12 ans d'exp. Tél.: 879-1999.

★ **DOCTEUR GAZON, 7 ANS D'EXP.** ★  
tonte de pelouse, nettoyage de printemps, taille de cèdres. Tél.: 566-8961 François.

**ENTRETIEN CERAMIQUE**, maintenance, rénovation résidentielle et commerciale. Richard: 566-0763.

★ **ESCALIER PRÉ-VERNIS** ★  
Fabrication et installation. A bon prix!  
Tél.: **846-0625** ou **571-2116**

★ **FAISONS HAIE DE CÈDRES** ★  
cultivées et terrassement. Prendre rendez-vous: 562-3205.

★ **FERAIS ENTRETIEN MÉNAGER** ★  
10 ans d'expérience, références, fiabilité absolue. Tél: 822-0461

**HOMME À TOUT FAIRE**  
Info. : 823-0067

**HOMME À TOUT FAIRE** Rénove, plomberie, peinture, nettoyage extérieur, autour des bâtiments. ect. **846-1609**.

**LES PLANCHERS ALAIN PARADIS**  
sablage, vernisage et pose de plancher de bois franc, 20 ans d'expérience. 819-846-0602; 345-0603.

**NOUS LIVRONS CHEZ VOUS**  
Terre, roche, sable, gravier ou bois. Service rapide et courtois. **821-2342**

★ **PEINTURE RÉSIDENIELLE** ★  
12\$/l'heure, cartes sécurité. Ouvrage garanti. Tél: 437-2752.

**320 SERVICES DIVERS**

**PEINTRE DE CONFIANCE.**  
Travail professionnel, maison neuve sous couche au pistolet, rapide et bien fait. Peinture au rouleau intérieur et extérieur, estimation gratuite, François: 819-578-2233

**POUR VOS PROJETS DE RÉNOVATIONS**  
Int. et ext., service de qualité et garanti. Estimation gratuite. Serge: 820-9992. Lic. RBQ.

**RÉNOVONS**  
toiture, cheminée, solage, menuiserie, peinture, vinyle, aluminium, ect.  
**C. Champagne 562-3369**

**SERVICE D'ENTRETIEN MÉNAGER** lourd et léger. Aussi service de décoration et peinture pour résidentiel et commercial. Prix très compétitif. (819) 845-5654, cell. (819) 212-2146

**SOUDURE MOBILE**  
Tél. : 821-3039 / Cell. : 572-5482

★ **TIREUR DE JOINTS** ★  
20 ans d'exp. Michel  
**864-7230 / 571-1908**

**TIREUR DE JOINT**  
réparations, sous-sol, ect. 24 ans d'expérience. René au 819-888-1160

**TIREUR JOINTS**  
peintre et pose de gypse, etc...  
30 ans d'expérience. Luc Lemay,  
**Cell. 570-7857, 346-8839**

**TOITURE**  
rénovation de tout genre. Info au 577-5965

**TOITURES**  
Garantie écrite, estimation gratuite. Prix compétitifs. René, 822-3854 ou 570-6582

**VOUS CHERCHEZ QUELQU'UN** qui fait du lavage et de la couture? LA BUANDIÈRE est là. Livraison gratuite. 820-2223

**330 HYPOTHÈQUES**

**VOTRE BANQUE A REFUSÉ** votre hypothèque? Possibilité de financement à 100%. 819-570-8957. rdeshaises@multi-prets.com

**332 ARGENT À PRÊTER**

★ **AU BOUT DU ROULEAU** ★  
trop d'endettements? harselé par vos créanciers? Nous pouvons vous aider. Consultation gratuite. Jean-Claude: 819-570-8307.

**AUCUN CRÉDITS REFUSÉS**  
Prêt de 500\$, remboursé à la semaine.  
1-450-776-5558.

**CRÉDIT YAMASKA**  
Prêts rapides de 500\$, paiement hebdo. Condition: emploi stable minimum 2 ans. Réponse en 24 heures. Info. 1-877-534-1999

**336 OCCASION D'AFFAIRES**

**PRÊTS ET SUBVENTIONS DES GOUVERNEMENTS** pour votre petite entreprise existante ou nouvelle. [www.tribune.le-cpec.org](http://www.tribune.le-cpec.org)

**RECHERCHE**  
125 travailleurs autonomes pour un projet de Répertoire 2006. Pour inscription GRATUITE [www.conceptelectronique.com/inscription.htm](http://www.conceptelectronique.com/inscription.htm)  
Marco Bégin 563-8250

**RECHERCHE**  
125 travailleurs autonomes pour un projet de Répertoire 2006. Pour inscription GRATUITE [www.conceptelectronique.com/inscription.htm](http://www.conceptelectronique.com/inscription.htm)  
Marco Bégin 563-8250

**Nous sommes à la recherche de gens sérieux désirant être leur propre patron dans le domaine du mieux-être.**  
**820-4381** 198388

**OCCASION D'AFFAIRE UNIQUE**  
**ROY LIVRAISON** SPÉCIALISÉE  
Nous recherchons plusieurs sous-traitants pour effectuer la livraison à domicile de meubles, électroménagers, électroniques et autres pour nos clients.  
Vous possédez :  
- permis classe 1 ou 3  
- excellente forme physique  
- attitude positive, courtois, honnête  
- certain leadership et capacités administratives  
- volonté de faire un revenu nettement au-dessus de la moyenne  
Vous êtes le candidat idéal? Communiquiez avec  
**Mario St-Pierre**  
Tél. : (819) 574-1122  
Courriel : [roylivraison@bellnet.ca](mailto:roylivraison@bellnet.ca)  
199999



S'ANNONCER sur TRAIT D'UNION, RÉCUPÉRER ses MESSAGES et PARCOURIR les ANNONCES, c'est ENTIÈREMENT GRATUIT! (819) 823-2033

Répondez aux annonces rapidement en composant le 1-900-451-4460.

**FEMME CHERCHE HOMME**

**DÉESSE FÉMININE ET SOPHISTIQUÉE**, grande mince, autoritaire, désire mâle 50 ans et moins, 5'8" et plus, poids prop, débrouillard, pour relations intimes. **18150**

**MIEUX VAUT TARD QUE JAMAIS...** Femme de Sherb, 33 ans, 5'9", 138 lb, chev et xbrs bruns, respectueuse, indépendante, aime sports, cherche H 25-35 ans, pour relations intimes. **999109**

**L'AMOUR EST UN VOYAGE...** Femme d'Asbestos, 61 ans, 5'2", 137 lb, châtaïne, x brs bleus, app agréable, franche, aime randonnées, sports, cherche H 58-65 ans, pour amour et plus. **719651**

**TOUJOURS Souriante**, Sherb, 36 ans, 5'5", 133 lb, châtaïne, yx verts, app agréable, spontanée, enjouée, aime sports, recherche H 30-45 ans, pour relations intimes et plus. **560881**

**APPRECIATIONS LA VIE**, femme de Sherb, 45 ans, 5'4", 130 lb, châtaïne, yx bleus, app agréable, spontanée, respectueuse, aime sports, cherche H 40-50 ans, pour amour et plus. **982394**

**AMOUR ET AMITIÉ**, belle blonde de Sherb, 63 ans, 5'7", 141 lb, yx bruns, franche, sympathique, aime lire, veut H 55 ans et plus, pour amour et plus. **1296892**

**RETRAITÉE JOYEUSE ADORANT L'HUMOUR**, Sherb, 60ans, mince, n-lum, physique agréable, affectueuse, aime dialogue et marche, recherche H 60-73 ans, n-lum et avec affilés. **18019**

**À DEUX POUR ÊTRE HEUREUX**, rouquine de Sherb, 64 ans, 5'6", 144 lb, yx bruns, app agréable, drôle, sociable, aime ciné, plein air, cherche H 55 ans et plus, pour amitié et plus. **1729803**

**À LA RECHERCHE D'UN HOMME VRAI**, femme de Sherb, 44 ans, 5'2", 110 lb, chev et yx bruns, belle app, authentique, spontanée, aime ciné, cherche H 39-49 ans, pour amour et plus. **827238**

**Sylvie, passionnée de CHEVAUX**, 38 ans, belle app, souriante, souhaite connaître bel H, 40aine, pour amour ou amitié. **17915**

**POUR UNE RELATION AMOUREUSE**, femme de Sherb, 51 ans, 5'2", 120 lb, douce, posée, polie, aime lire, marche, danse, nature, convoite H 47-50 ans, de Sherb, 5'7"-5'10", costaud et gentleman. **17191**

**J'AIMERAIS ÊTRE TA PETITE FLEUR JUSTE À TOI**, femme de Sherb, 46 ans, 5'3", 100 lb, blonde, yx verts, belle app, positive, tendre, cherche H 45-55 ans, pour amour et plus. **1841727**

**JE TE CHERCHE OÙ QU' TU SOIS...** Châtaïne de Sherb, 52 ans, 5'5", 150 lb, yx gris, app agréable, compréhensive, romantique, cherche H 45-55 ans, pour amitié et plus. **1891339**

**SAVOIR CE QUE L'ON VEUT ET LE VOULOIR PASSIONNÉMENT!** Belle brune de Sherb, 53 ans, 5'9", 154 lb, yx bruns, enjouée, aime sports, cherche H 45 ans et plus, pour amour et plus. **1878587**

**REFAIRE SA VIE À DEUX**, Sherbroknoise de 40 ans, 5'2", 118 lb, très romantique, aime musique, danse et voyages, désire rencontrer H. **17893**

**DOUCEUR ET AMOUR**, femme de 54 ans, 5'1", 120 lb, n-lum, simple, aime danse, musique et sorties, veut H 50-58 ans, simple, doux et ayant sens de l'humour. **18116**

**ROUQUINE SENSIBLE, UNIQUE ET DRÔLE**, Fleurimont, 59 ans, 5'5", yx bleus, bilgique, romantique, douce, aime musique, marche, recherche H 55-63 ans, romantique et drôle, pour relation sérieuse. **18139**

**BRUNETTE SOCIABLE**, Sherb, 63 ans, 5'9", aime plaisirs de la vie, désire connaître H 60 ans et plus, pour rencontres agréables. **17955**

**UNE MÉLOMÈNE Souriante**, 50aine, blonde, yx bleus, n-lum, dynamique, ouverte d'esprit, aime nature, arts, rire, chant et conversations, convoite ami authentique, pour vie extraordinaire. **18045**

**LA VIE À DEUX, C'EST BIEN MIEUX**, Maggoise, 46 ans, 5'2", châtaïne, yx bleus, app agréable, passionnée, respectueuse, aime sports, cherche H 45-55 ans, pour amour et plus. **1884379**

**À QUI LA CHANCE?** Femme de Sherb, 40 ans, 4'9", 90 lb, blonde, yx bleus, belle app, sociable, respectueuse, aime musique, plein air, cherche H 25-40 ans, pour amour et plus. **501723**

**JOLIE LIIONNE**, 37 ans, chev noirs, yx bleus, à 3 enfants, aime chevaux, aimera rencontrer beau complice, pour sorties et peut-être amour. **18032**

**BLONDE AUTONOME**, 59 ans, 5'2", aime musique, cartes, ayant sens de l'humour, pour amitié. **17883**

**SHERBROOKOISE VOULANT TOUT PARTAGER**, 40 ans, 5'6", mince, n-lum, passé réglé, souhaite connaître H prêt à s'investir, pour relation à long terme. **17932**

**APPRENDRE À SE CONNAÎTRE D'ABORD**, femme de 55 ans, 5'7", poids santé, n-lum, aime nature, recherche H actif, ouvert à la communication et désire vivre grand amour. **18063**

**JOLIE RAFFOLANT DES PETITS VOYAGES**, 62 ans, 5'5", 116 lb, paraît jeune, sans enfant, aime rire, parler, marche, recherche H grand, poids prop, n-lum, score bon, pour but sérieux. **18062**

**CHALEUREUSE, AMOUREUSE ET SENSIBLE**, fin 50aine, 5'3", 135 lb, blonde, n-lum, en forme, passé réglé, aime nature, animaux, pêche, recherche bel H, 55 ans et plus, pour faire bout de chemin. **17899**

**UNE ADEPTE DE SKI DE FOND**, 65 ans, 5'2", 150 lb, châtaïne, yx pers, n-lum, aime nature, marche, vélo, cherche H 60aine, pour bâiller vie à deux. **17926**

**SENSUELLE RECHERCHANT UN AMANT**, 54 ans, 5'7", 152 lb, blonde, très délicate et douce, veut H, pour passer bons moments intimes. **17096**

**POUR PASSER DE BONS MOMENTS**, femme, fin 50aine, 5'5", grassette, chev foncés, yx bleus, seule, recherche bon ami, sobre, honnête, sincère, simple et aimant campagne. **18099**

**RICANEUSE ADEPTE DE LA NATURE**, 52 ans, 5'5", poids santé, n-lum, aime campagne, danse, recherche H grand, n-lum, ouvert à communication, pour relation à long terme. **18149**

**JOSÉE, AMOUREUSE DE LA VIE**, 32 ans, 5'7", 180 lb, châtaïne, yx brun-ros, aime rire, recherche H 30-40 ans, honnête, fidèle, sincère, ayant sens de l'humour et aimant la vie. **18034**

**JE CHERCHE QUELQU'UN DE VRAI**, belle brune de Sherb, 38 ans, 5'2", 117 lb, yx pers, positive, réservée, aime ciné, sports nautiques, cherche H 35-45 ans, pour amour et plus. **482659**

**GENTILLESSE ET SŒURIE RESEND LA VIE ENCORE PLUS BELLE**, Maggoise, 51 ans, 5'1", 110 lb, chev noirs, yx bruns, belle app, authentique, cherche H 45-55 ans, pour amour et plus. **1837869**

**ANNONCE DE LA SEMAINE : FAIRE UN PROJET ENSEMBLE**, professionnelle de la santé, début de la 60aine, 5'3", 165 lb, non-fumeuse, aimera rencontrer un homme entre 60 et 65 ans, non-fumeur, sensible, respectueux et aimant le cooccurring. **17246**

**CHANTAL DÉSIRE...** En couple, aimera rencontrer H, peu importe âge, libre le jour, en manque d'affection, pour intimité. **15090**

**ICI PAR CURIOSITÉ...** Maggoise, 38 ans, 5'5", 117 lb, chev noirs, yx bruns, belle app, attentionnée, symp, aime pêche, veut H 35-45 ans, pour amour et plus. **1883529**

**Souriante et dynamique**, début 20aine, grasse, chev, blonds, yx bleus, bilgique, souhaite connaître H 20-30aine, énergique, amusant, pour égayeur soirées fristes et soirées. **17853**

**L'ESSAYER, C'EST L'ADOPTER**, femme de Sherb, 46 ans, 5'7", chev bruns, yx verts, belle app, passionnée, respectueuse, aime bateau, recherche H, pour relation amoureuse et plus. **1879804**

**AMANTE DE LA NATURE**, 52 ans, aime campagne, films, soupers romantiques, simplicité et dialogue, recherche H 58-64 ans, bon, ayant belle spiritualité, pour partager solitude. **18075**

**GRANDE BICHE cherche CERF NON VOLANT**, châtaïne de Sherb, 49 ans, 5'8", 169 lb, yx verts, app agréable, positive, sociable, cherche H 45-55 ans, pour amour et plus. **1720254**

**AMITIÉ AVANT TOUT**, femme de Sherb, 45 ans, 5'5", 123 lb, chev blonds, yx bruns, app agréable, gèneuse, franche, désire connaître H 41-47 ans, pour relation amicale. **1270694**

**AMICALE, FIDÈLE ET À L'ÉCOUTE**, 49 ans, désire H 50 ans et plus, pour rencontres agréables. **18111**

**CHÂTAÏNE AYANT DE NOMBREUX PROJETS**, 40aine, 5'6", 150 lb, yx brun-vert, n-lum, sans enfant, convoite H 35-45 ans, de Sherb, n-lum, ayant sens des valeurs, pour relation à long terme. **18022**

**RETRAITÉE APPRENANT À RESTER JEUNE**, Mt, 65 ans, 5'7", 170 lb, yx verts, belle app, romantique, aime lecture, sports, cherche H 60-65 ans, pour relation amoureuse et plus. **1447626**

**ON ME SURMÔNE SUNSHINE**, femme de Maggo, 50 ans, 5'9", 136 lb, yx pers, belle app, enjouée, passionnée, aime sports, arts mariaux, cherche H 45-55 ans, pour intimité et plus. **318042**

**RESPECTUEUSE ET ROMANTIQUE**, Sherb, 39 ans, 5'7", 126 lb, yx bleus, belle app, aime musique, sports nautiques, cherche H 35-45 ans, pour relation amoureuse et plus. **878006**

**LISE, PASSIONNÉE EN QUÊTE DE COMPLIÇITÉ**, Sherb, 45 ans, autonome, aimera rencontrer H, pour relation de compliçité. **18110**

**FÉMININE, SIMPLE ET RESPECTUEUSE**, 45 ans, 5'10", mince, châtaïne, yx bleus, joie, app jeune, à l'âge de 11 ans, veut H 40-50 ans, 5'11" et plus, poids prop, n-lum, avec affilés, pour but sérieux. **17838**

**AMANTES DE LA NATURE... JE SUIS L!** Femme de Sherb, 54 ans, 5'8", 134 lb, chev et yx bruns, belle app, gentille, enjouée, cherche H 55 ans et plus, pour amour et plus. **962407**

**AFFECTUEUSE, FIDÈLE ET FÉMININE**, 57 ans, 5'5", femme poids prop, blonde, n-lum, aime musique country, camping, pêche, veut H 52-59 ans, 5'9" et plus, chevelu, sans dépendances et ayant goûts similaires. **17438**

**BRUNETTE AU TEINT FONCÉ**, née en 1985, 5'7", chev et yx bruns, à plusieurs percages, désire rencontrer H pouvant l'épater et sortant de l'ordinaire. **18101**

**JE CHERCHE UN COPAIN**, femme de Sherb, 54 ans, 5'9", 120 lb, chev poivre et sel, yx bruns, app agréable, posée, réservée, aime sports, cherche H 50-60 ans, pour amour et plus. **561278**

**VOYAGEUSE SPONTANÉE ET ENJOUÉE**, 55 ans, 5'4", 125 lb, autonome, lière, aime spectacles, marche, voyages, convoite H 52-59 ans, pour belle relation. **17558**

**LA VIE EST BELLE, DOUCE ET ENSOLEILLÉE**, châtaïne de Sherb, 53 ans, 5'8", 138 lb, yx pers, app agréable, authentique, passionnée, cherche H 55 ans et plus, pour amour et plus. **442626**

**JE SAIS CE QUE JE VEUX, ET TOI? Brunette** de Sherb, 33 ans, 5'5", 128 lb, yx verts, belle app, romantique, positive, aime musique, cherche H 25-35 ans, pour intimité et plus. **1886394**

**CULTIVÉE ET CHARMANTE**, professionnelle de 46 ans, mince, belle app, à 1 enfant, désire H n-lum, score pour activités de famille et relation à long terme. **18064**

**MAGOGOISE DYNAMIQUE**, 43 ans, 5'6", poids prop, châtaïne, yx bleus, autonome, responsable, convoite H 40-50 ans, lang, honnête, autonome et dynamique, pour partager librements. **17871**

**BRUNETTE SÉDUISANTE**, 36 ans, 120 lb, très belle app, dominatrice, aimera connaître H ou F, pour combler besoins et fantasmes. **16588**

**TU ES BEAU PARCE QUE JE T'AIME**, blonde de Sherb, 33 ans, 5'9", 130 lb, yx bruns, app agréable, authentique, sociable, veut H 30-38 ans, pour amitié. **1744292**

**BRICOLEUSE CHERCHE TOURNEVIS POUR ASSEMBLER MORCEAU FINAL**, belle brune de Sherb, 33 ans, 5'5", 128 lb, yx bleus, authentique, cherche H 30-43 ans, pour amour et plus. **1649790**

**EXCELLENTE CUISINIÈRE**, 35 ans, 5'6", 145 lb, blonde, yx pers, n-lum, fière, sans enfant, aime nature, ciné, photo, convoite H 30-40 ans, belle app, libre, pour relation basée sur respect. **17922**

**PETIT SOLEIL QUI ILLUMINERA TA VIE!** Belle blonde de Sherb, 34 ans, 5'5", 175 lb, yx pers, réservée, respectueuse, aime natation, cherche H 35-55 ans, pour amour et plus. **923860**

**QUI NE RISQUE RIEN N'A RIEN**, jolie rouquine de Sherb, 39 ans, 5'1", 117 lb, yx bleus, gèneuse, symp, aime vélo, ciné, aimera rencontrer H 35-45 ans, pour amour et plus. **1051266**

**DOUCE ET ATTENTIONNÉE**, 30 ans, authentique et fidèle, veut fréquenter H, pour relation amicale. **17942**

**MÉGANITCOISE AUTONOME**, 55 ans, poids santé, chev blonds, aime balades en auto, marche, resto, espère trouver H 55 ans et plus, vrai, autonome, responsable et voulant vivre bonheur à deux. **17857**

**UNE MÉLOMÈNE CHARISMATIQUE**, divorcée de 59 ans, n-lum, sobre, libre, honnête, fidèle, aime danse, festival, marchés aux puces, désire H au passé réglé. **7355**

**LA VIE EST BELLE ET NOUS AMÈNE OÙ TU VEUX**, châtaïne de Sherb, 49 ans, 5'5", 118 lb, yx pers, belle app, passionnée, aime ciné, cherche H 45-55 ans, pour amour et plus. **1795529**

**L'AMOUR EST MERVEILLEUX QUAND ON VEUT**, brune d'Asbestos, 45 ans, 5'2", 105 lb, yx bruns, passionnée, timide, aime musique, cherche H 35-55 ans, pour amour et plus. **719007**

**KIM, BRUNETTE DÉSIANT TOUT CONNAÎTRE**, 19 ans, yx bruns, désire rencontrer H 20-25 ans, aimant nature, ciné, soupers tête-à-tête et danse. **18127**

**LA VIE À SES BONS MOMENTS**, femme de Sherb, 59 ans, 5'1", 120 lb, blonde, yx bruns, app agréable, enjouée, spontanée, aime quilles, cherche H 45-55 ans, pour amour et plus. **1897947**

**Souriante et positive**, début 60aine, 5'5", chev et yx foncés, franche, symp, sans enfant, convoite veuf, 60-70 ans, poids prop, n-lum, sobre, calme, sans enfant, aimant balades et voyages. **18067**

**SOIRÉES AGRÉABLES ET INTIMES**, elle, 33 ans, lui, 49 ans, désire rencontrer H bisexuel, 35-50 ans, pour soirées agréables et intimes. **17910**

**BRUNETTE GENTILLE ET DRÔLE**, femme de Sherb, 46 ans, 5'5", 115 lb, yx bleus, app agréable, aime sports, musique, aimera rencontrer H 35-55 ans, pour intimité et plus. **142616**

**POUR LA VIE...** Belle brune de Sherb, 45 ans, 5'10", 194 lb, yx bruns, gèneuse, sociable, aime ciné, canyoning, veut H 35-55 ans, pour amour et plus. **1835922**

**À MON BEL INCONNU...** 41 ans, 5'5", 125-130 lb, chev yx verts, dynamique, aime la vie, resto, moto, cherche compagnon bien dans sa peau, ayant passé réglé, pour s'amuser. **17919**

**SUZANNE, CAMPAGNARDE ADORANT LA NATURE**, 55 ans, 5'3", 145 lb, chev et yx bruns, tranquille, aime marche, cherche H 58 ans et plus, 5'8", poids doux, sobre et simple, pour relation sérieuse. **18024**

**ÉTONNANTE ET ÉTOILÉE**, Sherb, 46 ans, 5'5", 119 lb, chev et yx bruns, belle app, romantique, aime sports, cherche H 45-55 ans, pour amour et plus. **1734402**

**ACCUEILLANTE, SPONTANÉE ET TAQUINE**, 60 ans, 5'3", 120 lb, douce, dynamique, attentionnée, aime plein air, ciné et lecture, recherche H 60-65 ans, actif, doux et fier. **18068**

**PASSIONNÉE ET ROMANTIQUE**, Sherb, 38 ans, 5'7", 130 lb, chev et yx bruns, belle app, aime musique, aimera H 35-45 ans, pour amour et plus. **1842903**

**LE SECRET DE LA RÉUSSITE RÉSIDE DANS LA PERSÉVÉRANCE**, jolie châtaïne de Sherb, 27 ans, 5'8", 132 lb, yx pers, aime danse, cherche H 25-45 ans, pour intimité et plus. **1878921**

**COUPLE DE BELLE APPARENCE**, 30aine, poids prop, veut connaître H 30-50 ans, viril, pour rencontres à l'occasion. **17679**

**RECHERCHE CHERCHONNÉ ET FRANCHISE**, femme de Sherb, 48 ans, 5'10", 146 lb, chev urbain, yx noirs, app agréable, passionnée, romantique, cherche H 35-55 ans, pour amour et plus. **116873**

**POUR COMPLIÇITÉ AFFECTIVE**, brune de 59 ans, bien dans sa peau, désire connaître H mature, simple, jovial et chaleureux. **17541**

**NE CHERCHE PLUS, JE SUIS L!** Châtaïne de Sherb, 30 ans, 5'3", 122 lb, yx bleus, app agréable, romantique, gèneuse, désire connaître H 25-45 ans, pour relation amoureuse et plus. **1875653**

**UNE ADEPTE DE PLEIN AIR**, 44 ans, 5'4", honnête, affectueuse, simple, aime dialogue, resto, ciné, désire rencontrer H 44-48 ans, simple, aimant plein air, pour partager bons moments. **17971**

**VEUVE DISTINGUÉE ET SOIGNÉE**, 60 ans, 5'7", 140 lb, belle app, libre, aime nature, fleurs, animaux, voyages, veut H, 5'8" et plus, sobre, honnête, sincère et franc. **18131**

**LE CIEL EST BLEU ET J'AI DE BEAUX YEUX...** Femme de Sherb, 31 ans, 5'8", 144 lb, chev et yx bruns, belle app, authentique, franche, cherche H 25-35 ans, pour amour. **1550502**

**JE SUIS TOUT EN CONTRADICTIONS, MAIS J'AIME L!** Châtaïne de Sherb, 49 ans, 5'6", 140 lb, yx verts, belle app, drôle, cherche H 35-45 ans, pour intimité et plus. **1879489**

**AMANTE DE LA NATURE**, fin 50aine, 5'5", grassette, chev foncés, seule et libre, aime campagne, animaux, films, recherche H n-lum, sobre, doux, affectueux, honnête, franc et sincère. **15992**

**RETRAITÉE CHALEUREUSE ADORANT VOYAGER**, professionnelle de 62 ans, 5'6", 118 lb, aime nature, sports, danse et lecture. **18053**

**QUI DIT MIEUX?** Brunette de Sherb, 43 ans, 5'2", 138 lb, yx bruns, app agréable, gèneuse, sérieuse, aime randonnées, danse, veut H 35-49 ans, pour amour. **773258**

**JOYEUSE VOYAGEUSE CHOYÉE PAR LA VIE**, 40 ans, grande, brune, en pleine forme, aime resto, marche, veut H 45 ans et moins, n-lum, pour amitié et plus. **18037**

**MONIQUE, PERLE D'EAU DOUCE**, 62 ans, châtaïne, blonde, n-lum, simple, aime danse, spectacles, veut H 55-65 ans, 5'9" et plus, n-lum, pour amitié d'abord. **18090**

**HOMME CHERCHE FEMME**

**VIVRE LONGTEMPS ET HEUREUX**, châtaïn de Sherb, 46 ans, 6'2", 170 lb, yx bleus, app agréable, respectueux, aime soccer, badminton, cherche F 35-45 ans, pour amour et plus. **1549281**

**CHEMINEMENT DE VIE**, homme de 64 ans, 6'1", 175 lb, n-lum, sobre, autonome, aimera rencontrer dame 54-62 ans, libre de coeur, simple et posée. **18121**

**POSITIF AYANT LE SENS DE L'HUMOUR**, Sherb, 38 ans, 5'11", 180 lb, châtaïn, yx bleus, n-lum, sans enfant, tennis aime 25-40 ans, poids santé, n-lum, pour vélo, recherche et ciné. **17158**

**TRIBUNE DU BONHEUR**, homme de 5'11", 150-160 lb, bonne condition physique, à 3 enfants, désire F 35-45 ans, mince, fière, orgueilleuse et aimant la vie. **13025**

**DOMINIC, ATTENTIONNÉ AYANT LE SENS DE L'HUMOUR**, 32 ans, 6'2", 215 lb, chev noirs, yx verts, porte lunettes, doux, affectueux, aime sports, ciné, nature et camping, convoite F. **18078**

**UN GENTLEMAN DISCRET**, Sherb, 52 ans, 5'9", 176 lb, chev poivre et sel, yx verts, belle app, franc, sérieux, aime musique, randonnées, cherche F 35-53 ans, pour amour et plus. **257879**

**SORTIES OCCASIONNELLES**, homme, mi 40aine, 5'11", 180 lb, n-lum, sans enfant, aimera connaître H, pour sorties occasionnelles et amant rire. **18105**

**STÉPHANE, SÉDUISANT AYANT LE SENS DE L'HUMOUR**, 35 ans, 6'3", chev et yx bruns, paraît bien, franc, honnête, aime bouger, danser, musique, veut H 30 ans prop, souriante et ayant sens de l'humour. **17961**

**JEAN-PIERRE, RETRAITÉ JEUNE DE COEUR**, professionnel retraité dans 60aine, 5'9", mince, aime la vie, convoite F svelte, n-lum, honnête, discrète, féminine, pour amitié et amour. **17979**

**STÉPHANE ASPIRE À UNE VIE DE COUPLE PLAISANTE**, 37 ans, autonome, à 3 enfants, souhaite rencontrer F, pour relation sérieuse. **18128**

**AFFECTUEUX AYANT DE BELLES VALEURS**, début 50aine, 5'8", poids prop, n-lum, belle app, tendre, doux, recherche F 5'2" et plus, poids prop, n-lum, belle app, affectueux, tendre et affectueux. **18119**

**VIVRE ET LAISSER VIVRE**, bel homme de Sherb, 35 ans, 5'9", 168 lb, chev noirs, yx bruns, attentionné, aime sports de raquette, natation, cherche F 25-45 ans, pour amour. **1707012**

**VEUF SOUHAIANT VOYAGER**, 60aine, sans enfant, aimera rencontrer F 60-65 ans, pour partager voyages et repas à la chandelle. **18144**

**BRUNET SACHANT RESPECTER SES LIMITES**, 55 ans, 5'11", 220 lb, yx bleus, désire rencontrer F, pour relations intimes. **13704**

**UN ADEPTE DE PLEIN AIR**, Sherb, 5'8", 147 lb, chev bruns, yx pers, n-lum, passé réglé, aime vélo, marche, ski, ciné, 5 à 7, désire F aimant loisirs et autre. **9475**

**AMBIANCE AGRÉABLE**, homme de Sherb, 40 ans, poids santé, app agréable, convoite F 25-45 ans, pour partager deux moments intimes, relation amicale et peut-être amour. **18120**

**YVAN, JOVIAL REGARDANT L'INTÉRIEUR**, 45 ans, 5'10", 165 lb, dynamique, sans enfant, aimera rencontrer F simple. **18115**

**À LA RECHERCHE D'UNE BONNE AMIE, D'UNE COMPAGNE**, beau châtaïn de Sherb, 41 ans, 6'1", 195 lb, yx bruns, authentique, tendre, aime baseball, cherche F, pour amitié et plus. **810003**

**CLAUDE EST DRÔLE ET AFFECTUEUX**, 34 ans, 5'6", 160 lb, n-lum, belle app, désire rencontrer F 30-40 ans, poids prop, belle app, pour plaisir. **18095**

**AMOUREUX DE LA VIE**, Coaticook, début 50aine, 6'1", poids prop, n-lum, sérieux, aime lecture, tranquilité, paix, sorties, recherche F 38-52 ans, poids prop, pas compliquée et autonome. **18154**

**IL Y A UN DÉBUT À TOUT...** Maggoise de 38 ans, simple, désire être, pour sorties occasionnelles. **18091**

**LA VIE EST TROP BELLE POUR LA VIVRE SEUL**, homme de Sherb, 45 ans, 5'10", 160 lb, chev poivre et sel, yx bleus, app agréable, drôle, aime danse, cherche F 45-55 ans, pour amour et plus. **859715**

**CARL ASPIRE À FONDER UNE FAMILLE**, 29 ans, 1m88, 155 lb, chev châtaïn-blond, yx bleus, sans enfant, désire rencontrer F 25-35 ans, aimant moto, ciné, resto et campagne. **18085**

**SÉRIÉUX ET EN FORME**, 59 ans, 5'5", 145 lb, aime vélo, marche et voyages, aimera rencontrer petite F, 50 ans et plus, pour relation amoureuse. **18137**

**ATTENTIONNÉ ET SOCIABLE**, Sherb, mi 40aine, 5'9", poids santé, chev et yx bruns, belle app, fier, sobre, simple, aime nature, désire rencontrer F, pour amitié d'abord et plus si affilés. **13454**

**UN PETIT NOUVEAU SUR LE MARCHÉ DES JOUEURS AUTONOMES**, Sherb, 41 ans, 6'2", 155 lb, chev poivre et sel, yx bruns, belle app, romantique, cherche F 25-45 ans, pour amour et plus. **1862182**

**UN CHALET À MAGOG...** Beau brun de Sherb, 31 ans, 5'7", 165 lb, yx verts, franc, enjoué, aime volley-ball, cherche F 25-35 ans, pour amour et plus. **1641228**

**COMPRÉHENSIF, HUMBLE ET RESPECTUEUX**, 51 ans, 6'1", 188 lb, allure jeune, simple, doux, calme, aime vélo, nature, cherche compagne mi 40-début 50aine, poids santé, pour relation stable. **17949**

**IL ASSUME SON CÉLIBAT AVEC DIGNITÉ**, 48 ans, 5'7", chev noirs frisés, yx verts, désire perle rare, 40-45 ans, aimant chiens, pour golf et verre de vin. **18132**

**PASSIONNÉ D'ÉQUITATION**, 39 ans, 5'9", 165 lb, châtaïn, yx pers, travaille, pas compliqué, sans enfant, aime bouger, voile, souhaite rencontrer F. **18106**

**LOUIS A UNE BELLE VISION DE SON AVENIR**, Cantons-de l'Est, 40aine, yx brun-vert, teint foncé, sportif, travailleur autonome désire F idéal. **18115**

**ÇA PREND UNE MINUTE POUR REMARQUER QUELQU'UN DE SPÉCIAL**, bel homme de Sherb, 30 ans, 6'2", 215 lb, chev noirs, yx bruns, tendre, aime natation, cherche F, pour amour et plus. **633994**

**FUIR LA SOLITUDE**, homme de 65 ans, aimera rencontrer dame d'Asbestos ou de Victoriaville, aimant bonne bouffe, théâtre et voyages, pour tuer solitude. **18092**

**UN ADEPTE DE PLEIN AIR**, 48 ans, 5'8", 165 lb, aime sports, désire rencontrer F début 30aine, 5'2"-5'8", aimant sports et loisirs. **18102**

**PROFESSIONNEL ROMANTIQUE**, 50aine, 5'10", costaud, doux, affectueux, chaleureux et honnête, désire rencontrer jolie compagne, pour tuer solitude. **7333**

**UN ATHLÈTE SÉDUISANT**, 50aine, 5'7", 135 lb, à bonnes valeurs, recherche compagne 39-52 ans, avec affilés. **18148**

**YVAN PRÉCONISE LE DIALOGUE**, mi 50aine, 5'9", mince, n-lum, sobre, aime plein air, nature, vélo, ski, pain, musique, danse, lecture, recherche F, pour relation basée sur dialogue. **16245**

**COUPLE CHARMANT**, lui: fin 30aine, poids prop, elle: début 30aine, poids prop, souhaite fréquenter jolie F, ouverte d'esprit, pour réaliser fantasmes. **16335**

**PASSIONNÉ ET TIMIDE**, Sherb, 36 ans, 6'1", 177 lb, chev châtaïn, yx pers, top moëlle, aime musique, désire rencontrer F 20-50 ans, pour amour et plus. **1219210**

**PROFESSIONNEL ATTENTIONNÉ AIMANT D'OUTER**, Sherb, 50aine, 6'1", blond, yx bleus, doux, sûr, écouter, convoite copine, poids santé, n-lum, pour rencontres occasionnelles et plus si affilés. **18146**

**MAGOGOIS ADORANT CUISINER EN DUO**, 51 ans, 5'8", 175 lb, yx verts, n-lum, fidèle, autonome, aime marche plein air, resto, chasse, pêche, convoite F avec affilés, pour amitié à long terme. **16189**

**ATTENTIONNÉ ET ROMANTIQUE**, Sherb, 46 ans, 5'8", 165 lb, chev châtaïn, yx bleus, aime canot camping, désire rencontrer F 35-52 ans, pour relation amoureuse et plus. **881431**

**J'AIME RIRE QUAND C'EST DRÔLE**, homme de Sherb, 50 ans, 5'9",

**338 COMPTABILITÉ, IMPÔTS**

★ **2006 MARIO IMPÔT RAPIDE** ★  
Accréditation féd./prov. pour transfert électronique. Service à domicile. Prix compétitif. Particulier, autonome. 340-1387.

**GESTION EXPRESS (1991) inc.**  
Impôt féd. et prov. pour particuliers à partir de 19\$/les 2. Transm. internet. 820-8386

★ **IMPÔTS, PARTICULIER** ★  
service à domicile, 20\$ fédéral et provincial. Tél.: 346-2061.

**IMPOTS 2005** Service rapide, remboursement par impôtnet. Particuliers, travailleurs autonomes. Serge Roy, MBA: 819-349-1856

★ **IMPÔTS** ★  
Ici, ou à votre domicile.  
Info au 562-2428

**350 SANTÉ**

**VENTE FINALE** 50% sur tous les produits, Herbalife pour la perte de poids, énergie et gain de masse musculaire. 819-566-4563

**Programme de PERTE DE POIDS pour TAILLES FORTES avec suivi personnalisé. Info : 820-4381**

**352 SOINS THÉRAPEUTIQUES MASSOTHÉRAPIE**

**MASSAGE SUÉDOIS OU SHIATSU**  
30\$, pour 1 heure. Mlle Frédérique Légaré N.D. 819-674-3733.

**SUÉDOIS, POUR DOULEUR**  
ou détente, 7 jours. Promo: mardi et mercredi. Richard: 829-4112, Deauville.

**356 CROISSANCE PERSONNELLE**

**ROSE-CROIX:**  
Plonger aux sources de la tradition primordiale. www.amorc.org

**401 REMERCIEMENTS**

**REMERCIEMENTS**  
au SACRÉ-COEUR pour faveur obtenue MDC

**REMERCIEMENTS**  
au ST-ESPRIT pour faveur obtenue FM

**ENCAN DE MACHINERIES ET OUTILS DE CLAUDE PERRAS ET AUTRES CONSIGNATIONS SE TIENDRA À LA PROPRIÉTÉ DE ROSS BENNETT, 4585, ROUTE 108 EST, 4 MILLES DE LENNOXVILLE, QC SAMEDI 22 AVRIL 2006 À 10 h PRÉCISES**

**SERONT VENDUS** - Tracteur à pelouse Mastercraft 15-46 - Soudeuse à arc Miller 400 amp. avec 200 pi câble - Perceuse à colonne industrielle 8 vitesses - Compresseur 5 h.p. - Compresseur 3 h.p. - 2 véris de plancher - Génératrice 2800 watts - 2 poulies pour tracteur - 20 lieuses - 15 chaînes de formats variés - Planeur 10 po - Varlope 6 po - 6 batteries et clôtures électriques - Étau sur pied - 2 meubles sur banc - Coffre à combinaison - Scie sans fin et scie à ruban - 1 grande meule sur pied - 5 barres de tracteur - 17 bols à eau - 500 boulons - Grande quantité de vis & rondelles etc. - 2 étagères à boulons - Moteur complet à essence 3 litres, 6 cylindres pour camion Nissan, transmission autom. - Table de travail en acier - Pompes à huile et à eau - Réservoir au propane et chauffelette - 15 pistolets à graisse - Chargeur à batterie - 5 outils à air comprimé - Beaucoup de clés etc. - « Linch » 3/4 et 1/2 etc. - « Buffer, scale scie, » sabieuses - Grande quantité d'outils électriques etc.

**MACHINERIES**  
Chargeur payant Terrix 22c - Camion Ford F-250 avec 3 « way » Fisher lame à neige - Moissonneuse -batteuse MF300 - Élévateur à grain 40 pi - Lame de gratter 9 pi - Souffleuse à neige 6 pi - Lieuse à foin NH #467, 7 pi de coupe, comme neuve - « Haybob » JF CRS #400 - Fauchuse MF entraînément à courroie - Remorque 2 roues 6340 - Tracteur Zetor, 4 x 4, avec cabine et pelle à double action Hardi 1200 h, 68 h.p. - Van Transport 1995, 7 passagers - Dodge Dakota 1991, pick-up, 4 x 4, club cab - Soudeuse au gaz 300 ampères - Remorque à bois tandem avec chargeuse. Cantine sur place. Ne manquez pas cet excellent encan, visitez avant la vente à partir de 8 h le matin de l'encan. Conditions : argent comptant ou chèques acceptés d'acheteurs connus. Les encanteurs ne seront pas tenus responsables des accidents ou dommages survenus sur les lieux le jour de l'encan. ROSS AND SCOTT BENNETT Encanteurs bilingues licenciés. Tél. : (819) 563-2020 ou cell. : 572-5609 • Scott : (819) 889-1029 - Sawyerville, Qué



**APPEL D'OFFRES - TPST-2006-100**  
PROJET : Réaménagement des parcs Général-Vanier et Hautes-Sources II  
PROPRIÉTAIRE : VILLE DE MAGOG  
7, rue Principale Est  
Magog (Québec) J1X 1Y4  
RESPONSABLE : Mario Beauregard  
Téléphone : 819-843-7106  
Télécopieur : 819-843-3330

La Ville de Magog demande des soumissions pour les travaux de réaménagement des parcs Général-Vanier et des Hautes-Sources phase II. Les documents de soumissions peuvent être obtenus en s'adressant au 520, rue Saint-Luc, à Magog, à compter du mardi 18 avril 2006.

Les soumissions seront remplies sur le bordereau préparé à cet effet et devront nous parvenir dans l'enveloppe remise avec le devis et identifiée « RÉAMÉNAGEMENT DES PARCS GÉNÉRAL-VANIER ET HAUTES-SOURCES PHASE II », le ou avant le mercredi 3 mai 2006, à 10 h, date et heure d'ouverture des soumissions au Bureau du greffe, 7, rue Principale Est, Magog (Québec), J1X 1Y4, à l'attention de M<sup>re</sup> Martine Savard. Toute soumission devra être accompagnée d'un cautionnement de soumission, valide pour une période de 90 jours, sous forme de chèque visé, de lettre de garantie bancaire irrévocable ou d'un cautionnement émis par un établissement bancaire reconnu ou une compagnie d'assurances habilitée à se porter caution, au montant de 15 000 \$.

La Ville de Magog ne s'engage à retenir ni la plus basse ni aucune des soumissions présentées et n'encourt aucune obligation ou aucuns frais d'aucune sorte envers le ou les soumissionnaires

Avril 2006 M<sup>re</sup> Martine Savard, greffière 200746



**APPEL D'OFFRES TPST-2006-150**  
MAÎTRE DE L'OUVRAGE : Ville de Magog  
7, rue Principale Est  
Magog (Québec) J1X 1Y4  
OBJET : Aménagement d'un éco-centre - plate-forme de tri

DOSSIER MAGOG : TPST-2006-150  
DOSSIER S.M. : F062832001

La Ville de Magog demande des soumissions pour l'aménagement d'un éco-centre et d'une plate-forme de tri sur la rue Édouard à Magog. Les travaux incluent sommairement la construction d'un mur de soutènement en blocs remblai, d'un bassin en béton armé, de la chaussée, du drainage, d'une clôture et de divers travaux connexes.

Les plans et cahier des charges ainsi que la formule de soumission peuvent être obtenus au bureau de Les Consultants S.M. inc., situé au 740, rue Galt Ouest, 2<sup>e</sup> étage, Sherbrooke (Québec), J1H 1Z3, à partir du mardi 18 avril 2006, à 8 h, sur remise en argent ou sous forme d'un chèque visé fait à l'ordre de ladite firme, d'un montant de 100 \$, incluant toutes taxes, et NON REMBOURSABLE.

Pour être considérée, toute soumission doit être accompagnée de :

1. un cautionnement de soumission ou un chèque visé au montant de 12 000 \$ en faveur de la Ville de Magog et valide pour une période de quatre-vingt-dix (90) jours suivant l'ouverture des soumissions;
2. une lettre d'intention de la part d'une compagnie autorisée à se porter caution et s'engageant à fournir un cautionnement d'exécution équivalant à 50% du montant du contrat, ainsi qu'une garantie de paiement des gages, matériaux et main-d'oeuvre équivalant à 50% du montant du contrat.

Les soumissions seront reçues au Bureau de la greffière de l'hôtel de Ville de Magog, à l'adresse indiquée ci-dessus, le ou avant le mercredi 3 mai 2006, à 10 h, pour être ouvertes publiquement à la même heure et au même endroit.

La Ville de Magog ne s'engage à retenir ni la plus basse ni aucune des soumissions présentées.

Avril 2006 M<sup>re</sup> Martine Savard, Greffière 200747

**VENTE AUX ENCHÈRES**

La vente aura lieu le vendredi 21 avril 2006 à 11 h 30 au 1230, rue Galt Est, Sherbrooke (Québec).

Vendu tel quel, sans garantie légale.  
Bien : 1 Grand Cherokee rouge, modèle Overland 2003, « quadra drive », pare-brise endommagé, intérieur en cuir, mags aluminium 17 po, toit ouvrant, tout équipé de A à Z. Numéro de série : 1J8GW68J43C583262, 118 600 km  
Mise à prix : 18 000,00 \$.  
T.P.S. et T.V.Q. applicables.  
Conditions : argent comptant et/ou chèque visé, carte de débit, MC ou Visa avec léger supplément.

Information :  
Marc Proteau, encanteur  
(819) 564-0424 200745



**APPEL D'OFFRES PUBLIC**

PROJET RÉFECTION DE LA TOITURE ÉCOLE DE L'ARC-EN-CIEL  
177, rue de l'Église  
St-François-Xavier-Brompton (Québec)  
JOB 2V0

PROPRIÉTAIRE  
COMMISSION SCOLAIRE DES SOMMETS  
449, rue Percy  
Magog (Québec) J1X 1B5

ARCHITECTE RAYMOND GAUTIER ARCHITECTE  
1100, rue Prospect  
Sherbrooke (Québec)  
J1H 1B4

La Commission scolaire des Sommets demande par la présente aux entrepreneurs des soumissions pour le projet ci-haut mentionné.

Les entrepreneurs généraux pourront obtenir de main à main à compter de mardi 18 avril 2006 à 14 h, une copie complète des documents de soumission au bureau de l'architecte, 1100, rue Prospect à Sherbrooke contre vingt dollars (20 \$) en argent ou en chèque fait à l'ordre du propriétaire, non-remboursable.

Les soumissions des personnes intéressées devront être accompagnées :

1. d'une résolution autorisant le signataire à présenter les soumissions ;
2. d'un cautionnement de soumission ou chèque visé de dix pour cent (10 %) de la valeur des soumissions, à l'ordre du propriétaire. Le cautionnement devra être valide pour une période de soixante (60) jours à partir de la date d'ouverture des soumissions.

Les soumissions des intéressés devront être complétées en trois (3) exemplaires et déposées dans une enveloppe cachetée et identifiée au nom de la Commission scolaire des Sommets, projet École de l'Arc-en-Ciel.

Il y aura une visite des lieux le lundi 24 avril 2006 à 15 h 30.

Les soumissions seront reçues à la Commission scolaire des Sommets, 449, rue Percy à Magog jusqu'à quatorze heures (14 h), heure en vigueur localement le troisième (3<sup>e</sup>) jour du mois de mai 2006 pour être ouvertes le même jour à la même heure.

Seules seront considérées aux fins d'octroi du contrat, les soumissions des entrepreneurs ayant un établissement au Québec ou, lorsqu'un accord intergouvernemental est applicable au Québec ou dans une province ou un territoire visé par cet accord et détenant, le cas échéant, la licence requise en vertu de la Loi sur le bâtiment (L.R.Q., c.B.-1.1).

Les entrepreneurs soumissionnaires sont responsables du choix des sous-traitants, tant pour leur solvabilité que pour le contenu de leur soumission; ils doivent également les informer des conditions qu'ils entendent leur imposer et s'assurer qu'ils détiennent les permis et licences requis.

Le propriétaire ne s'engage à accepter ni la plus basse ni aucune des soumissions reçues.

Lynne Beauchamp, avocate  
Secrétaire générale  
Donné à Magog, le 12 avril 2006 200744

**Étude André Carbonneau**

Huissiers de justice  
276, RUE KING OUEST, SHERBROOKE (QC)  
TÉL. : (819) 822-2174 / TÉLÉC. : (819) 822-2076

VENTE EN JUSTICE AVIS PUBLIC  
COUR MUNICIPALE DIST. DE ST-FRANÇOIS  
N° : 05-14817-9  
VILLE DE SHERBROOKE vs MARK GRAVELY  
Le 26 avril 2006 à 11 h, au 19, Church à Lennoxville, seront vendus par autorité de justice les biens et effets de MARK GRAVELY saisis en cette cause consistant en : **Un véhicule de marque Saturn modèle SW2 de l'année 1997 & accs.**  
Conditions : ARGENT COMPTANT et/ou CHÈQUE VISÉ.  
Pour information : André Carbonneau, h.j.

**PRÉ-AVIS D'ENCAN**

DE MACHINERIES AGRICOLES EN CONSIGNATION  
LE SAMEDI 29 AVRIL 2006, À 10 h  
CHEZ  
ANDRÉ CHAMPIGNY  
51, CHEMIN GRANBY, ROXTON FALLS (QUÉBEC)  
Vous pouvez apporter vos marchandises dès maintenant.  
Pour information : (450) 548-5549  
Consultez notre site internet pour plus de détails  
www.encan-champigny.qc.ca 200742



**APPEL D'OFFRES No S-012-2006**

Projet no 111491

Installation d'un monte-charge  
Centre de formation professionnelle  
24-Juin  
639, rue du 24-Juin  
Fleurimont (Québec) J1E 1H1

Propriétaire  
La Commission scolaire de la Région-de-Sherbrooke  
2955, boulevard de l'Université  
Sherbrooke (Québec) J1K 2Y3

Architectes  
Ateliers Architecture  
Rémi L. Petit et Luc Roy architectes  
740, rue Compton Est  
Waterville (Québec) J0B 3H0

Obtention ou consultation des documents  
Au bureau de l'architecte à partir du mardi 18 avril 2006.

Dépôt pour l'obtention des documents  
Pour les entrepreneurs généraux, 20 \$ en argent, non remboursable, pour chaque série de plans et devis ou un chèque du même montant fait à l'ordre du Propriétaire.

Visite des lieux  
Une visite aura lieu le jeudi 20 avril à 15 h 30.

Garantie de soumission  
Un chèque visé ou cautionnement au montant de 15 000 \$ valide pour une période de 60 jours, à l'ordre du Propriétaire.

Réception et ouverture des soumissions  
Le lundi 8 mai à 11 h, heure locale, à la salle du 5<sup>e</sup> étage du Centre administratif de la CSRS, 2955 boulevard de l'Université à Sherbrooke.

Soumissionnaires  
Seules seront considérées aux fins d'octroi du contrat les soumissions des entrepreneurs ayant un établissement au Québec ou, lorsqu'un accord intergouvernemental est applicable au Québec ou dans une province ou sur un territoire visé par cet accord et détenant, le cas échéant, la licence requise en vertu de la Loi sur le bâtiment (L.R.Q., c.B.-1.1).

Les entrepreneurs soumissionnaires sont responsables du choix des sous-traitants, tant pour leur solvabilité que pour le contenu de leurs soumissions.

Le Propriétaire ne s'engage à accepter aucune des soumissions reçues.

Cet appel d'offres constitue un abrégé des textes d'appel d'offres officiels inclus dans les documents qui seront remis aux soumissionnaires.

Donné à Sherbrooke, le 15 avril 2006.  
Le secrétaire général,  
Carl Mercier 200740

Vente en justice de Marc Proteau  
étude d'huissiers de justice  
862, rue Belvédère Sud, Sherbrooke  
(819) 564-0424

CANADA  
PROVINCE DE QUÉBEC  
DISTRICT DE ST-FRANÇOIS  
N° : 450-17-001484-055  
BREF D'EXÉCUTION

LES IMMEUBLES ROCENDEL (1997) INC.  
Partie demanderesse

ÉQUIPEMENTS DE BUREAU SHERBROOKE INC.  
Partie défenderesse

Le 26e jour d'avril 2006 à 11 h 30, au 1041, rue St-Denis, Sherbrooke (Déménagement Express), district de St-François, seront vendus par autorité de Justice les biens et effets de : Équipements de bureau Sherbrooke Inc., saisi en cette cause consistant en : 1 horodateur Amano, 1 Panafax UF-311, 1 compresseur Porter câble 150PSI 2 HP, 1 air climatisé Danby, 1 photocopieur Ricoh Aficio 250, 1 perceuse 18 v Mastercraft, 1 photocopieur Lanier 5618, 1 photocopieur Savin 9920 DP, 1 photocopieur Workio 150, 1 photocopieur Ricoh modèle fax 3800L, 1 filière noire en métal 2 tiroirs, 1 télécopieur Brother MFC 4600 N/S 056518EUS80497, 1 télécopieur Ricoh modèle Aficio fax 5000L, 8 boîtes de 5000 feuilles de papier 81/2 x 11 et autres biens énumérés au procès-verbal de saisie.

Conditions : ARGENT COMPTANT et/ou CHÈQUE VISÉ.  
Information : MARC PROTEAU, HUISSIER DE JUSTICE. 201568



**APPEL D'OFFRES No S-014-2006**

Projet no 111430

Réfection de toiture  
École du Touré  
4076, boulevard de l'Université  
Rock Forest (Québec) J1N 2Y1

Propriétaire  
La Commission scolaire de la Région-de-Sherbrooke  
2955, boulevard de l'Université  
Sherbrooke (Québec) J1K 2Y3

Architectes  
Espace Vital, Monsieur Jean-Claude Tardif  
295, rue Dufferin  
Sherbrooke (Québec) J1H 4M5

Obtention ou consultation des documents  
Au bureau de l'architecte à partir de 14 h le mardi 18 avril 2006.

Dépôt pour l'obtention des documents  
Pour les entrepreneurs généraux, 50 \$ en argent, non remboursable, pour chaque série de plans et devis ou un chèque du même montant fait à l'ordre du Propriétaire.

Visite des lieux  
Une visite aura lieu le jeudi 27 avril à 15 h 30.

Garantie de soumission  
Un chèque visé ou cautionnement au montant de 15 000 \$ valide pour une période de 60 jours, à l'ordre du Propriétaire.

Réception et ouverture des soumissions  
Le lundi 8 mai à 14 h 30, heure locale, à la salle du 5<sup>e</sup> étage du Centre administratif de la CSRS, 2955 boulevard de l'Université à Sherbrooke.

Soumissionnaires  
Seules seront considérées aux fins d'octroi du contrat les soumissions des entrepreneurs ayant un établissement au Québec ou, lorsqu'un accord intergouvernemental est applicable au Québec ou dans une province ou sur un territoire visé par cet accord et détenant, le cas échéant, la licence requise en vertu de la Loi sur le bâtiment (L.R.Q., c.B.-1.1).

Les entrepreneurs soumissionnaires sont responsables du choix des sous-traitants, tant pour leur solvabilité que pour le contenu de leurs soumissions.

Le Propriétaire ne s'engage à accepter aucune des soumissions reçues.

Cet appel d'offres constitue un abrégé des textes d'appel d'offres officiels inclus dans les documents qui seront remis aux soumissionnaires.

Donné à Sherbrooke, le 15 avril 2006.  
Le secrétaire général,  
Carl Mercier 200738

## AVIS LÉGAUX - APPEL D'OFFRES - SOUMISSIONS - ENCANS



Commission scolaire  
de la Région de Sherbrooke

### APPEL D'OFFRES No S-015-2006

#### Projet no 111427

Réfection de toiture  
École Sainte-Anne  
851, rue de l'Ontario  
Sherbrooke (Québec) J1J 3R9

#### Propriétaire

La Commission scolaire de la Région de Sherbrooke  
2955, boulevard de l'Université  
Sherbrooke (Québec) J1K 2Y3

#### Architectes

Ateliers Architecture  
Rémi L. Petit et Luc Roy architectes  
740, rue Compton Est  
Waterville (Québec) J0B 3H0

#### Obtention ou consultation des documents

Au bureau de l'architecte à partir de 14 h  
le mardi 18 avril 2006.

#### Dépôt pour l'obtention des documents

Pour les entrepreneurs généraux, 50 \$ en argent, non remboursable, pour chaque série de plans et devis ou un chèque du même montant fait à l'ordre du Propriétaire.

#### Visite des lieux

Une visite aura lieu le mardi 25 avril à 15 h 30.

#### Garantie de soumission

Un chèque visé ou cautionnement au montant de 10 000 \$ valide pour une période de 60 jours, à l'ordre du Propriétaire.

#### Réception et ouverture des soumissions

Le lundi 8 mai à 15 h, heure locale, à la salle du 5<sup>e</sup> étage du Centre administratif de la CSRS, 2955 boulevard de l'Université à Sherbrooke.

#### Soumissionnaires

Seules seront considérées aux fins d'octroi du contrat les soumissions des entrepreneurs ayant un établissement au Québec ou, lorsqu'un accord intergouvernemental est applicable au Québec ou dans une province ou sur un territoire visé par cet accord et détenant, le cas échéant, la licence requise en vertu de la Loi sur le bâtiment (L.R.Q., c.B.-1.1).

Les entrepreneurs soumissionnaires sont responsables du choix des sous-traitants, tant pour leur solvabilité que pour le contenu de leurs soumissions.

Le Propriétaire ne s'engage à accepter aucune des soumissions reçues.

Cet appel d'offres constitue un abrégé des textes d'appel d'offres officiels inclus dans les documents qui seront remis aux soumissionnaires.

Donné à Sherbrooke, le 15 avril 2006.

Le secrétaire général,  
Carl Mercier

200737



Commission scolaire  
de la Région de Sherbrooke

### APPEL D'OFFRES No S-013-2006

#### Projet no 111428

Réfection de toiture  
Centre de formation professionnelle  
24-Juin  
639, rue du 24-Juin  
Fleurimont (Québec) J1E 1H1

#### Propriétaire

La Commission scolaire de la Région de Sherbrooke  
2955, boulevard de l'Université  
Sherbrooke (Québec) J1K 2Y3

#### Architectes

CIMAISE  
36, rue Wellington Nord  
Sherbrooke (Québec) J1H 5B7

#### Obtention ou consultation des documents

Au bureau de l'architecte à partir de 14 h  
le mardi 18 avril 2006.

#### Dépôt pour l'obtention des documents

Pour les entrepreneurs généraux, 50 \$ en argent, non remboursable, pour chaque série de plans et devis ou un chèque du même montant fait à l'ordre du Propriétaire.

#### Visite des lieux

Une visite aura lieu le jeudi 27 avril à 15 h 30.

#### Garantie de soumission

Un chèque visé ou cautionnement au montant de 25 000 \$ valide pour une période de 60 jours, à l'ordre du Propriétaire.

#### Réception et ouverture des soumissions

Le lundi 8 mai à 14 h, heure locale, à la salle du 5<sup>e</sup> étage du Centre administratif de la CSRS, 2955 boulevard de l'Université à Sherbrooke.

#### Soumissionnaires

Seules seront considérées aux fins d'octroi du contrat les soumissions des entrepreneurs ayant un établissement au Québec ou, lorsqu'un accord intergouvernemental est applicable au Québec ou dans une province ou sur un territoire visé par cet accord et détenant, le cas échéant, la licence requise en vertu de la Loi sur le bâtiment (L.R.Q., c.B.-1.1).

Les entrepreneurs soumissionnaires sont responsables du choix des sous-traitants, tant pour leur solvabilité que pour le contenu de leurs soumissions.

Le Propriétaire ne s'engage à accepter aucune des soumissions reçues.

Cet appel d'offres constitue un abrégé des textes d'appel d'offres officiels inclus dans les documents qui seront remis aux soumissionnaires.

Donné à Sherbrooke, le 15 avril 2006.

Le secrétaire général,  
Carl Mercier

200739

## Éphémérides

### C'est le 15 avril 2006.

2002 - Un Boeing 767 de la compagnie Air China s'écrase près du port de Pusan en Corée du Sud: 128 morts, 38 rescapés.

2000 - La police arrête un garçon de 15 ans, de l'Île-Bizard, à Montréal, qui avait engorgé des sites Internet aux États-Unis.

1998 - Pol Pot, le chef historique des Khmers rouges responsable de la mort d'environ deux millions de Cambodgiens entre 1975 et 1979, meurt d'un arrêt cardiaque.

1997 - Dans un village de toile de Mina, près de la Mecque, un incendie tue 343 pèlerins.

1994 - À Marrakech, au Maroc, 124 pays représentés à l'Uruguay Round adoptent des accords de libéralisation du commerce.

1991 - La BERD (Banque européenne pour la reconstruction et le développement) est créée à Londres, pour aider l'Europe de l'Est.

1989 - Au stade de football de Sheffield, en Angleterre, une foule se retrouve comprimée contre des grillages; il y a 95 morts.

1987 - À Montréal, pour 117 millions \$, le Stade olympique est recouvert d'une première toile.

1986 - Répliquant au terrorisme libyen, l'aviation américaine bombarde Tripoli et Benghazi.

1982 - Cinq intégristes musulmans, assassins en octobre du président Anouar el-Sadate, sont exécutés en Egypte.

1974 - Le président du Niger, Hamani Diori, est renversé lors d'un putsch. - Premier tirage d'un lot de 1 million \$ à la loterie olympique canadienne.

1959 - Le nouveau président de Cuba, Fidel Castro, entame une tournée aux États-Unis.

1953 - Charlie Chaplin renonce à vivre aux États-Unis, où le harcèlent les ultras de droite au Congrès, et opte pour le canton de Vaud.

1947 - Au match inaugural de la saison des Dodgers de Brooklyn, contre les Braves de Boston, le deuxième but noir Jackie Robinson brise le mur du racisme au baseball.

1938 - En Espagne, les fascistes de Franco atteignent l'embouchure de l'Ebre.

1937 - La Nouvelle-Écosse légalise les syndicats de salariés.

1927 - Tchang Kaï-chek installe un gouvernement chinois à Nankin.

1923 - L'insuline, découverte par le Canadien Frederick Banting, est mise sur le marché pour les diabétiques.

1891 - Bruxelles crée la Compagnie du Katanga, pour exploiter le cuivre de cette région d'Afrique.

1887 - L'éclairage électrique est installé dans les rues de Québec.

1875 - Dans un deuxième étage, rue Daunou, à Paris, s'ouvre la première exposition des peintres appelés impressionnistes.

1859 - L'Université du Nouveau-Brunswick reçoit sa charte royale.

1720 - Avec 300 colons à bord, trois navires quittent la France pour l'île Saint-Jean, aujourd'hui l'Île-du-Prince-Édouard.

Ils sont nés un 15 avril:

Léonard de Vinci, peintre, sculpteur et architecte italien (1452-1519)

Le mathématicien suisse Leonhard Euler (1707-83)

L'écrivain américain Henry James (1843-1916)

Le graveur québécois Albert Dumouchel (1916-71)

L'actrice italienne Claudia Cardinale, à Tunis (1938)

La comédienne française Josiane Balasko (1952)

Ils nous ont quittés un 15 avril:

1998: le tyran cambodgien Pol Pot, né Saloth Sar (1928)

1990: l'actrice suédoise Greta Garbo (1905)

1989: l'acteur français Charles Vanel (1892)

1986: l'écrivain et dramaturge français Jean Genet (1910)

1980: l'écrivain et philosophe Jean-Paul Sartre (1905)

1865: le président américain Abraham Lincoln (1809)

1764: la marquise de Pompadour (1721)

Citation du jour:  
'La sagesse et la bonté semblent viles aux vils; la corruption n'a de goût que pour elle-même.'  
(William Shakespeare, Le roi Lear)

### C'est le 16 avril 2006.

2003 - Le président américain George W. Bush demande aux Nations unies la levée des sanctions économiques contre le régime irakien. - Le basket-ball américain Michael Jordan, 40 ans, met fin à sa carrière en disputant à Philadelphie son dernier match, dans l'uniforme des Wizards de Washington.

2001 - Pour la première fois en cinq ans, l'aviation d'Israël bombarde le Liban, tuant trois soldats syriens d'une station radar.

2000 - À l'aéroport N'Djili, de Kinshasa, un incendie fait 101 morts.

1999 - En Algérie, Abdelaziz Bouteflika est proclamé vainqueur de la présidentielle; les six autres candidats s'étaient retirés de la course.

1995 - Après une dispute due à des chalutiers espagnols, le Canada et l'Union européenne s'entendent sur les droits de pêche.

1980 - L'Iran intégriste appelle à la guerre sainte contre le régime laïc du pays voisin, l'Irak.

1975 - Les Khmers rouges font capituler le régime de Phnom Penh, prélude au massacre du peuple cambodgien.

1962 - Succédant à Douglas Edwards, Walter Cronkite présente les nouvelles de 19h au réseau CBS, ce qu'il fera jusqu'en 1981.

1957 - L'assurance-hospitalisation canadienne débute avec l'adhésion de la sixième province requise, l'Île-du-Prince-Édouard.

1945 - Devant Halifax, un sous-marin allemand coule le dragueur de mines Esquimalt, 39 des 65 marins canadiens périssent. - L'armée américaine entre à Nuremberg.

1942 - En Inde, le Parti du Congrès repousse une forme d'autonomie proposée par les colons anglais.

1941 - À Sarajevo, les Allemands incendient la grande synagogue.

1938 - Londres reconnaît la souveraineté de l'Italie fasciste sur l'Éthiopie, en échange d'un traité italien de l'Espagne.

1926 - Le bureau de censure du Québec étant trop zélé, Pathé, Famous Players Lasky, Universal, Fox, MGM et consorts menacent de n'y plus distribuer leurs films à compter du 1er août.

1917 - Un mois après l'abdication du tsar, Vladimir Oulianov, dit Lénine, rentre en Russie après neuf ans d'exil.

1906 - Fin de la pose d'un câble au fond de l'océan Pacifique, des États-Unis à la Chine.

1887 - Entre les lacs Érié et Ontario, ouverture du premier canal de Welland, contournant les chutes du Niagara.

1860 - Par référendum, à Nice, 26 000 électeurs acceptent le rattachement à la France; seulement 150 votent contre.

1856 - Un traité signé à Paris abolit en principe la guerre de course, ou piratage, définit la contrebande et le blocus et reconnaît le principe de la liberté des mers.

1542 - Jean-François LaRocque de Roberval part pour le Canada avec 200 colons, à bord de trois navires. L'expédition sera un échec et les survivants rentreront en France l'année suivante.

Ils sont nés un 16 avril:

Le libraire et poète québécois Octave Crémazie (1827-79)

L'écrivain Anatole France, né Anatole François Thibault (1844-1924)

Wilbur Wright, pionnier américain de l'aviation (1867-1912)

Germaine Guèvremont, auteur du roman 'Le survenant' (1893-1968)

L'acteur et producteur Charles Spencer Chaplin (1899-1977)

Joseph-Armand Bombardier, pionnier de la motoneige (1907-64)

Le comédien et auteur britannique Peter Ustinov (1921)

Ils nous ont quittés un 16 avril:

2005: L'actrice britannique Kay Walsh (1914)

2004: Le pianiste et compositeur québécois Pierre Nadeau (1944)

1997: l'écrivain et dessinateur français Roland Topor (1938)

1991: David Lean, réalisateur britannique de 'Lawrence d'Arabie' et 'Docteur Jivago' (1908)

1828: le peintre espagnol Francisco de Goya y Lucientes (1746)

Citation du jour:  
'Une société qui accepte la tyrannie de l'expert est une société malade.'

(René Dubos, Les dieux de l'écologie)

*Perdre un être cher, c'est difficile.*

*Perdre l'espoir, c'est intolérable.*

**L'Association Diabète Québec**  
investit la totalité des dons  
«In Memoriam» dans la recherche.

*Donnez généreusement*



**ASSOCIATION  
DIABÈTE  
QUÉBEC**

et ses associations affiliées

**(514) 259-3422 ou 1-800-361-3504**

# Besoin d'aide ?

## ORGANISMES EN EMPLOYABILITÉ

OPTION 45	829-5060
CIME CENTRE INTÉGRATION MARCHÉ EMPLOI	564-0202
M.C.C.E. MOUVEMENT CHÔMEURS(EUSES)	
ESTRIE	566-5811
CENTRE D'ORIENTATION ET RECHERCHE D'EMPLOI DE L'ESTRIE	822-3226
CONTACT	822-4114
CARREFOUR JEUNESSE-EMPLOI de Sherbrooke	565-2722
ILLUSION-EMPLOI Sherbrooke	569-9993
TRAV-ACTION	564-1271
SATI SERVICE ACCÈS TRAVAIL POUR IMMIGRANTS	822-3242
RÉCUPEX ET SA BOUTIQUE TAFI	(819) 820-1300
AU PONT DE BOIS. Ébénisterie	563-5216
CENTRE DE MAIN-D'OEUVRE OPEX	565-1866
PRO GESTION ESTRIE	822-6162
CLUB DE PLACEMENT RÉGIONAL	
Asbestos: 879-4080; Windsor: 845-4199	

## ORGANISMES EN SANTÉ PHYSIQUE

FONDATION QUÉBÉCOISE DU CANCER	822-2125 ou 1 800 363-0063.
FONDATION DES MALADIES DU COEUR DU QUÉBEC	562-7942
ASSOCIATION DE PARALYSIE CÉRÉBRALE	829-1144
ASSOCIATION DES HANDICAPÉS VISUELS DE L'ESTRIE INC.	566-4848
ALLIANCE SHERBROOKE POUR L'AUTONOMIE À DOMICILE	562-8877
AIDE-INCONTINENCE	822-2321
ASS. DES SOURDS DE L'ESTRIE	(819) 563-1186
Bell 1 800 855-0511 - Téléc. : 563-3476 - TTY : 563-2313	
sourdestrie@videotron.com	
ASSOCIATION DU SYNDROME DE DOWN de l'Estrie	569-8112
VICTIME D'UN ACCIDENT DE TRAVAIL, D'UNE MALADIE DU TRAVAIL?	(819) 563-8178
SOCIÉTÉ ALZHEIMER DE L'ESTRIE	821-5127
LEUCAN ESTRIE	563-1909
IRIS ESTRIE	823-6704
ASSOCIATION FIBROMYALGIE ESTRIE	566-1067
ASSOCIATION DE SHERBROOKE POUR LA DÉFICIENCE INTELLECTUELLE	346-2227
LA MAISON CAMÉLÉON	(819) 562-6881
CLUB OASIS	346-1931 ou 566-4848
HÉPATITE C	820-7432
LA SOCIÉTÉ D'ARTHRITE RÉGION ESTRIE/MONTÉRÉGIE	562-5551
ASS. QUÉBÉCOISE, ENFANTS ATTEINTS de dysphasie (audimutité) Estrie	(819) 569-6449
BALUCHON ALZHEIMER	563-5890
ASSOCIATION DE SPINA BIFIDA ET D'HYDROCÉPHALÉE DE L'ESTRIE	822-3772
ASSOCIATION DE LA SCLÉROSE EN PLAQUES DE L'ESTRIE	564-0501
SOCIÉTÉ CANADIENNE DU CANCER	562-8869
ASSOCIATION DES DIABÉTIQUES DE L'ESTRIE	823-8558
CANCER DE LA PROSTATE	(819) 566-6552 ou (819) 565-8643
LA ROSE DES VENTS DE L'ESTRIE	823-9996
AQEP ASS. QUÉ. ENFANTS AVEC PROBLÈMES AUDITIFS	829-2737
SOCIÉTÉ PARKINSON ESTRIE	823-9545
SERVICE D'INTERPRÉTATION, PERSONNES SOURDES DE L'ESTRIE	563-4357 - ATS: 563-6177
ACTE ASS. ACC. CÉRÉBRO-VAS. ESTRIE	821-2799
CLUB ÉTINCELLE DE BONHEUR	(819) 832-3540

## CLSC : URGENGE-DÉTRESSE et INFO-SANTÉ 24 h / 7 JOURS

CLSC DE SHERBROOKE	(819) 563-CLSC - (819) 563-2572
COATICOOK	(819) 849-7041
CENTRE DE SANTÉ MRC COATICOOK	849-4876
ASBESTOS	(819) 879-7181
WINDSOR	(819) 845-2751
VALCOURT	(450) 532-3191
STE-ANNE-DE-LA-ROCHELLE	(450) 535-6776
CARREFOUR SANTÉ DU GRANIT (CH-CHSLD-CLSC) LAC-MÉGANTIC	(819) 583-2572
LAMBTON	(418) 486-7441
CLSC-CHSLD HAUT-SAINT-FRANÇOIS	(819) 562-3692
CLSC Centre hospitalier et hébergement MEMPHRÉ-MAGOG, MAGOG	(819) 843-2572
STANSTEAD	(819) 876-7521
MANSONVILLE	(450) 292-3376

## HÉBERGEMENT

MAISON D'HÉBERGEMENT	563-1131
MAISON JEUNES-EST	821-1999
LE TREMLIN	565-4141

## ORGANISMES POUR FEMMES

FEMMES EN DÉTRESSE La maison du Point tournant.	
Thérapie interne	569-6205
CENTRE POUR FEMMES IMMIGRANTES	822-2259
CENTRE DES FEMMES LA PASSERELLE	
MRC du Haut-Saint-François	(819) 877-3423
CENTRE DE SANTÉ DES FEMMES DE L'ESTRIE	564-7885
info@csfestrie.qc.ca	
COLLECTIF POUR LE LIBRE CHOIX DES FEMMES	
FACE À UNE GROSSESSE IMPRÉVUE	562-7338
CENTRE DES FEMMES DE LENNOXVILLE	564-6626
CENTRE D'AIDE ET DE LUTTE	563-9999
L'ESCALE	569-3611
LA BOUÉE RÉGIONALE	(819) 583-1233
PROJET CATWOMAN Une initiative IRIS	823-6704
CENTRE DES FEMMES MEMPHRÉMAGOG	868-0302
S.O.S. GROSSESSE	(819) 822-1181
CENTRE DES FEMMES LA PAROLIERE	569-0140
LA MÉRIDienne	(819) 877-3050
PROJET M.U.S.E.	823-6704
SOUTIEN AUX VICTIMES	
d'influence mentale à distance et de viol	(819) 346-6032

## ORGANISMES EN SANTÉ MENTALE

MAISON ST-GEORGES	562-1533
L'AUTRE-RIVE AGORAPHOBIE	564-0676
J.E.V.I.	(819) 564-1354
LA CORDÉE TRANSIT DE JOUR	565-1225
AUTISME ET TED Spec-Tintamarre	822-3918
PRO-DEF ESTRIE	822-0363 - 1 800 561-0363
APAMM-ESTRIE	(819) 563-1363
VIRAGE	877-2674 ou 1 800 449-2674
SECOURS-AMITIÉ ESTRIE	564-2323
LE RIVAGE DU VAL SAINT-FRANÇOIS	826-5303
PANDA ESTRIE	(819) 565-7131
DOMAINE ORFORD, TOXICO-GÎTE,	(450) 532-5500

## ORGANISMES FAMILLES

VILLA MARIE- CLAIRE	563-1622
NAISSANCE RENAISSANCE ESTRIE	569-3119
ESPACE-ESTRIE	822-6046
PARENTAIDE	1 800 361-5085 Local : 563-8774
MAISON DE LA FAMILLE MEMPHRÉMAGOG	868-0145
RENDEZ-VOUS CROISSANCE DU COUPLE	569-3117 ou 846-2636
SERVICE D'AIDE À LA FAMILLE ARMÉE DU SALUT	566-6298
CORPORATION RÉGIONALE DU SERVICE DE PRÉPARATION AU MARIAGE	563-9934
LES GRANDS FRÈRES ET GRANDES SOEURS DE SHERBROOKE	822-3243
FAMILLE ESPOIR	569-7923
RAME RES. APPUI MONOPARENTAL ESTRIE	(819) 822-3451
LES ACCOMPAGNANTES DE L'ESTRIE Sonia Hamel	(819) 878-3424
LIGUE LA LÈCHE	823-7344
CENTRE DE MATERNITÉ DE L'ESTRIE	564-0588
MAISON DE LA FAMILLE DE SHERBROOKE	821-5986
MARRAINE TENDRESSE	562-0406
FAMILLE +	822-0835
LA LIGUE POUR L'ENFANCE DE L'ESTRIE	563-8774
ASS. DE PARENTS ayant un enfant AUTISME et TED	823-6610
CENTRE PLEIN AIR LE SOULIER VERT	(819) 828-0108

## ORGANISMES HOMMES

PARTAGE ST-FRANÇOIS	821-2233
RÉSEAU HOMMES-QUÉBEC (ESTRIE)	(819) 566-0724
GROUPE DE PARTAGE	823-6704
GAI ÉCOUTÉ gglecoute@sympatico.ca	1 888 505-1010
GROUPE DE DISCUSSION POUR HOMME GAI DE SHERBROOKE, IRIS ESTRIE.	823-0490
MOMENT HOM	563-0303
GROUPE E.P.A.P.A.	569-0239
CENTRE D'INTERVENTION EN VIOLENCE ET ABUS SEXUELS DE L'ESTRIE	564-5127
LE SEUIL DE L'ESTRIE INC.	821-2420

## ENTREPRISES D'ÉCONOMIE SOCIALE

COOPÉRATIVE DE SERVICE À DOMICILE DE L'ESTRIE	823-0093
---	----------

## ORGANISMES EN ALCOOLOGIE-TOXICOMANIE

LA MAISON ALEESSEN INC.	832-4529
DOMAINE DE LA SOBRIÉTÉ INC.	
STRATFORD	(418) 443-2277
AL-ANON/TEEN	820-5085
ELIXIR	562-5771
CORPS ÂMES ET ESPRIT	(819) 563-3323 - (819) 563-8801
MAISON D'ACCUEIL L'ESTIME	569-2555
DOMAINE PERCE-NEIGE	(819) 562-6236
ZONE LIBRE MEMPHRÉMAGOG	847-2545
CENTRE J.P. CHIASSON	821-2500

## GROUPE D'ENTRAIDE

LES AMIS COMPATISSANTS DE L'ESTRIE	(819) 820-1407
NARCOTIQUES ANONYMES	1 800 879-0333
ÉMOTIF ANONYME	(877) 405-7319
COOPÉRATIVE FUNÉRAIRE DE L'ESTRIE	348-3764
DÉPENDANTS AFFECTIFS ANONYMES	1 877 621-4744
LE MOUVEMENT LA PORTE OUVERTE INC.	569-2450
S.A.U.S.S.E. (SERV. ASS. SANTÉ SOCIAUX ESTRIE)	829-0088 - 1 800 268-0088
ALCOOLIQUE-ANONYMES	564-0070
OUTRE MANGEURS	820-9691 - 820-7161
HANDI-CAPABLE	563-2358
SURVIVANTS DE L'INCESTE	563-4945
GREFFÉS, rencontres, entraide, formation, familles (G.R.E.F.F.)	846-3568
REGROUPEMENT DES AIDANT(E)S NATUREL(LE)S DE SHERBROOKE	562-2494

## ORGANISMES POUR PERSONNES ÂGÉES/BÉNÉVOLAT

RÉSEAU D'AMIS INC.	562-2494
AIDE COMMUNAUTAIRE de Lennoxville et env.	821-4779
LES PETITS FRÈRES DES PAUVRES	821-4411
RAYON DE SOLEIL DE L'ESTRIE	565-5487
AQDR (ASS. QUÉ. DROIT RETRAITÉ)	829-2981
CENTRE D'ACTION BÉNÉVOLE DE SHERBROOKE	823-6598
LA MAISON DES GRANDS-PARENTS DE SHERBROOKE	820-9803
SERCOVIE Popotte roulante	565-1066
FADOQ - Mouv. des aînés du Québec, rég. Estrie	566-7748
A.E.I.F. - Aînée (contre mauvais traitements)	346-0679

## PAUVRETÉ

ENTRAIDE POPULAIRE DE L'ESTRIE	569-0239
ESTRIE-AIDE	346-9714
LA GRANDE TABLE	821-5505
CARREFOUR CUISINES COLLECTIVES DE SHERBROOKE	820-1231
LE COMPTOIR FAMILIAL 151, BOWEN N. CENTRE D'ENTRAIDE PLUS DE L'ESTRIE	569-5336
ACTION PLUS INC.	563-5656
LA CHAUDRONNÉE DE L'ESTRIE	564-4418
ARMÉE DU SALUT	821-2311
LES CUISINES COLLECTIVES "BOUCHÉE DOUBLE" MEMPHRÉMAGOG	566-6298
LE SAMARITAIN	868-2153
	563-8457

## MULTI

CENTRE MAYADOR	
Zoothérapie et arts thérapie	(819) 887-6314
ASSOCIATION DES TOWNSHIPPERS	566-2182
JOIE DE VIVRE	Lise : 563-9934 poste 403
CENTRE D'ASSISTANCE ET D'ACCOMPAGNEMENT AUX PLAINTES DE L'ESTRIE	823-2047
CAVAC DE L'ESTRIE	820-2822
SOLUTIONS BUDGET PLUS	563-0535
COALITION SHERBROOKE	
POUR LE TRAVAIL DE RUE	822-1736
SERVICE D'AIDE AUX NÉO-CANADIENS	566-5373
MÉDIATION DE QUARTIER DE SHERBROOKE	577-1776
L'ÉCHOS	868-0492
ASSOCIATION GAIS, LESBIENNES, BISEXUELS(LES) DE L'UNIVERSITÉ DE SHERBROOKE (AGLEBUS).	348-1892

## ORGANISMES EN ALPHABÉTISATION/COMMUNICATION

(CENTRE ÉDUC. POPULAIRE) DE D'ESTRIE	562-1466
CENTRE DE SERVICES ÉDUCATIFS POPULAIRES DU HAUT-SAINT-FRANÇOIS	832-4059
LA MAISON ALPHA	822-4114
PROJET LITTERA	569-3315

# C36 / Chez nous

## Un démarrage qui promet pour Surface Design

**NELSON FECTEAU**  
nfecteau@latribune.qc.ca

**THETFORD MINES** — Située dans les anciens locaux de l'entreprise Bonair, la nouvelle PME Surface Design, de Thetford Mines, vient d'inaugurer sa nouvelle usine. En opération depuis l'été dernier, la jeune entreprise a connu un démarrage impressionnant.

Surface Design est la propriété de Jean-Pierre Lessard, Alain Lambert et Ronald Landry. La connaissance et l'expérience des gestionnaires de l'entreprise dans le domaine des surfaces solides des pierres d'agglomérées de quartz ont permis ce départ prometteur.

La nouvelle PME thetfordoise se spécialise dans la transformation et la coupe sur mesure de dalles de surface en granite, en marbre naturel ainsi que de pierres d'agglomérées de quart pour le secteur de la construction et de la rénovation résidentielles et commerciales au Québec.

Un éventail de services comme le soutien technique de projets commerciaux, la prise de mesure de gabarits et l'installation de pièces y sont disponibles. Les produits offerts vont des comptoirs aux meubles en passant par les escaliers ou autres pièces décoratives.

Depuis sa fondation relativement récente, Surface Design s'est associée à des entreprises d'une grande importance dans ce secteur. En

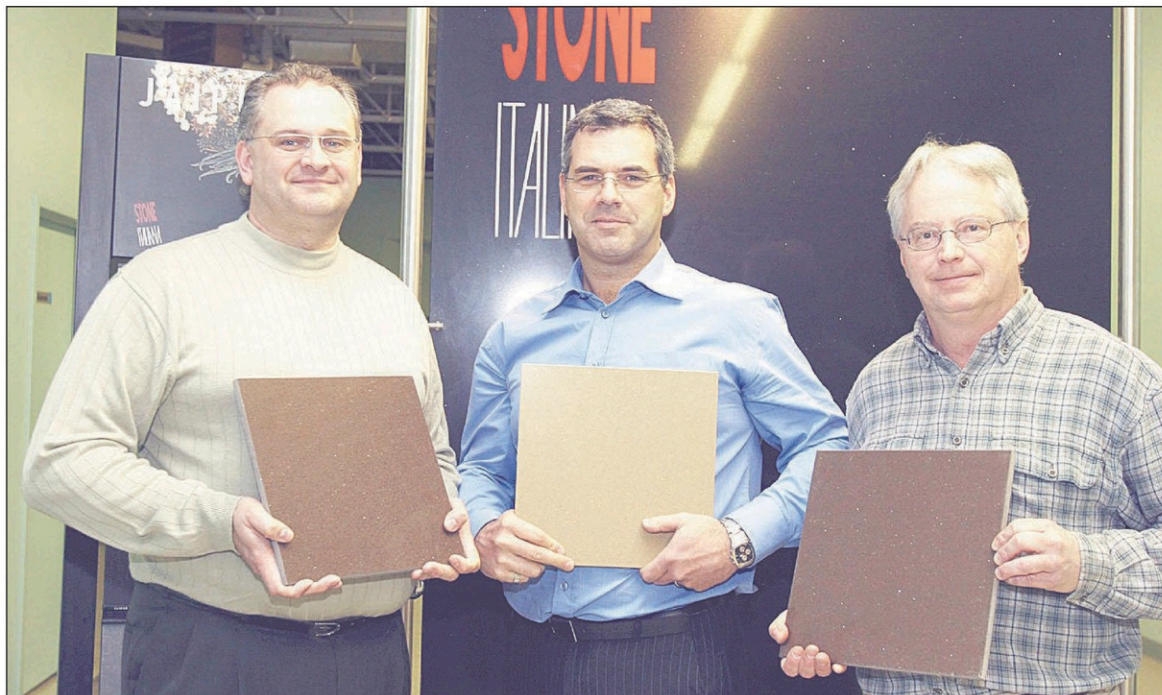

LA TRIBUNE, JEAN-CHARLES POULIN

**Dans l'ordre habituel, Alain Lambert, Jean-Pierre Lessard, et Ronald Landry, propriétaires de Surface Design, une entreprise de Thetford Mines qui se spécialise dans la transformation et la coupe sur mesure de dalles de surface en granite, en marbre naturel ainsi que de pierres d'agglomérées de quart pour le secteur de la construction et de la rénovation résidentielles et commerciales au Québec.**

octobre dernier, Surface Design est devenue la seule distributrice de tranches et tuiles de pierres d'agglomérées Stone Italiana de Kingston aux provinces Atlantique. Puis, quelque temps plus tard, c'était au tour du groupe Macleod Resources, de la Nouvelle-Écosse,

d'offrir à l'entreprise thetfordoise la possibilité de devenir agente de vente exclusive pour le territoire québécois et être ainsi reconnue comme fabricante autorisée des surfaces de marbre canadien Macleod Resources.

Surface Design participera au

Salon international Décors et Tendances de Montréal qui regroupera 500 exposants dont de nombreux manufacturiers de France, d'Italie et d'autres pays européens. Le salon est réservé exclusivement aux professionnels de la décoration.

Surface Design verra quelques-

uns de ses produits exposés à la 18e édition du Salon international du design intérieur de Montréal en mai prochain. En effet, pour son stand, Galleria Design utilisera une surface de comptoir produite par l'entreprise thetfordoise lors de ce salon visant à faire découvrir aux professionnels de la décoration et à la population en général les nouvelles tendances en matière de décoration.

### «Expertise unique»

«L'expertise unique acquise par tous les membres de l'équipe au cours des dernières années associée à l'équipement très moderne de haute technologie de l'entreprise constitue la clé du succès d'un service à la clientèle irréprochable et d'une qualité de produit supérieur», a affirmé Alain Lambert.

Profitant de la gratuité du local dans lequel l'entreprise opère grâce à la Ville de Thetford Mines, Surface Design a bénéficié d'aides financières totalisant 80 000 \$ provenant de trois fonds différents gérés par la SDERT au cours de la dernière année.

Le Fonds local d'investissement a contribué sous forme de prêt au démarrage de l'entreprise et à la création de quatre emplois.

La Société locale d'investissement dans le développement de l'emploi et le Fonds de diversification de la région de L'Amiante ont aussi été mis à contribution.

## Centre intégré de formation et d'innovation



LA TRIBUNE, GILLES BESMARGIAN

La traditionnelle pelletée de terre marquant le début des travaux de construction du Centre intégré de formation et d'innovation technologique (CIFIT), sur les terrains du Cégep de Victoriaville sur le boulevard Jutras Est, a été l'affaire des différentes partenaires au projet totalisant plus de 5,6 millions \$. Ce sont, dans l'ordre habituel, Vincent Guay et Lorraine Saint-Cyr, respectivement directeur général et présidente du c.a. du cégep, Roger Gagnon, de la firme C.R. Gagnon (le constructeur), Estelle Luneau, la présidente de la Commission scolaire des Bois-Francis (CSBF), Claude Bachand, le député d'Arthabaska, Louise Savard, la directrice générale de la CSBF, et Christian Lettre, conseiller municipal à la Ville de Victoriaville.

## Vote massif en faveur des offres patronales chez Emballages Mitchel Lincoln

**JEAN-PIERRE BOISVERT**  
jean-pierre.boisvert@latribune.qc.ca

**DRUMMONDVILLE** — Les 225 employés syndiqués des Emballages Mitchel Lincoln, à Drummondville, ont accepté à 96 pour cent une nouvelle convention collective, pour la première fois par l'entremise de la CSN, qui leur accorde des gains substantiels.

L'entreprise, spécialisée dans la fabrication de boîtes de carton ondulé, s'est entendu avec la partie syndicale pour un contrat de cinq ans qui accorde aux travailleurs une augmentation salariale de 2,5 pour cent sur un taux horaire moyen de 20 dollars.

Mais selon Sébastien Ménard, président du Syndicat, les employés ont fait des gains importants. «Nous avons obtenu satisfaction au niveau des libérations syndicales, de certaines clauses de santé et sécurité au travail, de l'affichage des postes qui privilégie l'ancienneté générale, du plan d'assurance dentaire payé à 100 pour cent par l'employeur, de la bonification du régime de retraite et des clauses portant sur la sous-traitance», d'expliquer M. Ménard.

Les Emballages Mitchel Lincoln, dont les locaux sont situés sur la rue Rocheleau dans le parc industriel de Drummondville, ont déménagé de Victoriaville en juillet 2000 à une époque où l'entreprise comptait 110 employés. La maison mère est à Ville Saint-Laurent.

### Employés heureux

«Oui, nous avons célébré la nouvelle entente et je dois dire que nous avons d'excellents services de la part de la CSN avec qui nous sommes maintenant affiliés. Nous étions auparavant avec la Fédération indépendante des syndicats autonomes. Je pense que notre gain est majeur, surtout aujourd'hui où la situation économique n'est pas rose partout. On entend régulièrement parlé de réductions salariales.

«Je crois que nos moyens de pression ont fini par faire leur effet. Cela avait commencé avec le port d'un macaron mais à la fin on refusait systématiquement de faire du temps supplémentaire. Nous travaillons pour une entreprise qui va bien et l'ouvrage ne manque pas», a fait remarquer M. Ménard. La nouvelle convention collective concerne les métiers et la production.

MRC DE DRUMMONDVILLE

# Mobilisation pour venir en aide aux jeunes

**JEAN-PIERRE BOISVERT**  
jean-pierre.boisvert@latribune.qc.ca

**DRUMMONDVILLE** — Préoccupés par le sort réservé aux jeunes de 14 à 17 ans, plusieurs partenaires de la MRC de Drummond se sont mobilisés pour implanter la première Coopérative jeunesse de services.

La Caisse Desjardins de Drummondville, le Carrefour jeunesse-emploi Drummond, la Maison Marie-Rivier, la Corporation de développement communautaire de Drummond et la Ville de Drummondville ont en effet uni leurs efforts pour soutenir cette initiative visant à favoriser chez les jeunes une prise de conscience de leurs capacités et de leurs responsabilités collectives afin de transformer leur milieu selon leurs besoins et leurs aspirations.

«La CJS est d'abord une association, puis une entreprise, mais surtout un lieu de formation dont l'approche pédagogique est susceptible de valoriser l'apprentissage aux yeux des jeunes, donc de prévenir le décrochage scolaire. Pour atteindre les objectifs, nous tenterons de maintenir un équilibre entre ces trois dimensions», a expliqué Emmanuelle Grégoire, agente de sensibilisation à l'entrepreneuriat jeunesse au Carrefour jeunesse-emploi Drummond.

La CJS de Drummondville sera formée d'environ 15 adolescents et sera affiliée au Réseau des coopératives jeunesse de services avec la Coopérative de développement du Centre-du-Québec / Mauricie. Elle sera gérée par les jeunes et offrira des services à la population et aux entreprises de la communauté dans les domaines de l'entretien ménager,

de la peinture, du gardiennage, du lavage d'autos et autres, selon les initiatives des jeunes.

Mme Grégoire a précisé que «pour ces jeunes, la CJS répondra au besoin de trouver un emploi d'été rémunéré, mais son impact et ses retombées ne se limitent pas là. La coopérative initie les jeunes au fonctionnement démocratique d'une association, à l'organisation collective de travail, à la gestion coopérative et aux rouages du marché. De plus, la CJS permettra à ces jeunes de créer leur propre emploi, de développer des habiletés dans différents domaines, de s'initier à la gestion d'une entreprise coopérative au niveau du marketing, de la comptabilité, des ressources humaines, de vivre une expérience de groupe et finalement de développer une grande confiance en soi».

L'occasion est donc offerte aux

organismes et individus de la communauté de participer à un projet d'ordre économique qui tient compte des besoins des jeunes. Cet appui peut se traduire en contributions financières, matérielles ou en offre de travail.

Ainsi, la CJS fait appel aux organismes, aux entreprises et à toute la population de Drummondville afin de lui soumettre des contrats de tout ordre qui seront réalisés par les coopérateurs de la CJS. De plus, pour fonctionner, la CJS de Drummondville sera encadrée par une équipe de deux animateurs, cégepiens et/ou universitaires. «De ce fait, une contribution financière serait grandement appréciée afin de soutenir le bon fonctionnement de la Coopérative jeunesse de services de Drummondville», a souhaité Mme Grégoire.

Entre nous

## Opération Enfant Soleil

**THETFORD MINES** — De passage à Thetford Mines mercredi, la tournée provinciale «Ensoleillez la vie d'un enfant» a remis un montant de 12 500 \$ au Centre de santé et de services sociaux de la région de Thetford pour permettre l'achat d'un moniteur fœtal pour le Centre mère-enfant pour pouvoir mieux déceler différentes difficultés chez le bébé à naître et prévenir les complications futures par de rapides interventions.

Opération Enfant Soleil a remis 149 100 \$ au Centre hospitalier de la région de Thetford depuis 1997.

—Nelson Fecteau

## Dons de la SSJB

**VICTORIANVILLE** — En 2005, la Société Saint-Jean-Baptiste (SSJB) du Centre-du-Québec a remis à 32 organismes de Victoriaville, Princeville, Norbertville et Saint-Valère près de 14 000 \$ pour la réalisation de 43 projets.

De plus, 11 bibliothèques scolaires et municipales du territoire se sont partagées 4300 \$ provenant de la Fondation Raymond-Beaudet pour l'achat de livres servant à l'apprentissage du français et à l'histoire du Québec.

La SSJB a profité d'une rencontre de presse pour remettre des chèques totalisant plus de 4500 \$ à 12 organismes de la région dont la Société d'histoire et de généalogie de Victoriaville (750 \$), la Société du Musée Laurier pour son exposition sur les femmes (650 \$), l'Association québécoise des amis du patrimoine et le Centre d'éducation des adultes du Cégep de Victoriaville (500 \$).

—Gilles Besmargian

## Échanges interculturels

**DRUMMONDVILLE** — Le comité des échanges socioculturels entre Drummondville et La Roche-sur-Yon, en France, prépare un intéressant voyage chez nos amis Yonnais à l'automne 2006.

Il est prévu un séjour en famille de sept jours, suivi de trois journées permettant de traverser le pays jusqu'en Italie. Le voyage aura lieu du 23 septembre au 7 octobre 2006. Les personnes intéressées sont invitées à communiquer avec Audrey Bourgeois au (819)4775529 ou par courriel à l'adresse suivante: a.bourgeoi@tourismedrummond.com.

## Patrouilleurs recherchés

Le Circuit des Traditions, géré par Réseaux Plein Air Drummond, est de nouveau à la recherche de patrouilleurs et d'ambassadeurs pour la saison estivale 2006-2007.

Chaque année une vingtaine de patrouilleurs sillonnent le circuit pour un minimum de 2 heures par semaine chacun, du 15 avril au 15 octobre. Une rencontre informative aura lieu le mardi 4 avril prochain à 19 h, à la salle de conférence de la MRC de Drummond, située au 438 rue Lindsay. Les personnes intéressées sont priées de s'inscrire auprès de RPAD avant de se rendre à la rencontre, en téléphonant au (819) 477-5995.

—Jean-Pierre Boisvert

## Congrès national de généalogie

**NELSON FECTEAU**  
nfecteau@latribune.qc.ca

**THETFORD MINES** — La Société de généalogie et d'histoire de la région de Thetford Mines sera l'hôte, les 26, 27 et 28 mai prochains, du Congrès national de généalogie qui se tiendra au Cégep de Thetford. Tenu en collaboration avec la Fédération québécoise des sociétés de généalogie, l'événement auquel sont attendus 200 congressistes sera placé sous la présidence d'honneur de Carmen Jalbert Jacques.

Cette activité a pour objectif de rassembler toutes les personnes qui nourrissent un intérêt pour la généalogie et l'histoire, de les renseigner sur les différents sujets par des conférences variées et de leur faire découvrir une nouvelle région touristique. Il s'agit aussi d'un moment spécial pour présenter les nouveautés, remettre les prix Cyprien-Tanguay et Septentrion et pour tenir l'assemblée générale annuelle de la Fédération.

La programmation du congrès de Thetford Mines sera riche en histoire régionale. Les thèmes abordés seront nombreux et variés: les découvreurs de l'amiante, les grandes mouvances, les familles francophones et anglophones de la région, la découverte des chemins Craig et Gosford, la sauvegarde du patrimoine funéraire, les airs d'antan et expressions populaires, le portefeuille archivistique, l'évaluation des compétences en généalogie, les biographies d'ancêtres et l'amiante démystifié.

Le dimanche matin permettra aux congressistes de découvrir la région de Thetford Mines. De nombreux circuits touristiques leur seront offerts. Celui du centre-ville les entrainera du parc commémoratif de la rue Smith à l'église St-Alphonse en passant par la Station des Arts, la Place des Ancêtres et le Musée funéraire. La visite de la mine à ciel ouvert Lac d'Amiante et la visite de la mine souterraine Bell sont au nombre des circuits proposés. Le Musée minéralogique et minier de même que le Magasin général O'Brien figurent au nombre des visites possibles tout comme la découverte du site historique de Saint-Jacques-de-Leeds et du site patrimonial de Kinnear's Mills.

# Des sous noirs pour héberger les sans abri



LA TRIBUNE, GILLES BESMARGIAN

Annie Loichot (à gauche) de la Maison Raymond-Roy de Victoriaville est photographiée en compagnie de Line Leblanc Hamel, directrice adjointe au supermarché Loblaw's local.

LA TRIBUNE

**CENTRE-DU-QUÉBEC** — À l'occasion de la 14e édition de l'Opération Tirelire, cennes noires et cie, les 20, 21 et 22 avril prochains, les Québécois, jeunes et moins jeunes, sont conviés à casser leurs tirelires afin de soutenir les milliers de jeunes en difficulté et sans abri qu'accueillent les 26 Auberges du coeur du Québec.

À Victoriaville, la Maison Raymond-Roy participera à l'opération via le Supermarché Loblaw's. Si en 2005 on a récolté 45 500 \$ à l'échelle de la province dont 3412,50 dans la capitale des Bois-Francis (une des meilleures performances au Québec), l'objectif

a été fixé à 60 000 \$ cette année. Pour Victoriaville, il s'établit à 2222,22 \$.

Selon la responsable locale de la levée de fonds, Annie Loichot, l'opération 2005 a permis à la Maison Raymond-Roy de bénéficier d'un retour d'environ 10 000 \$ de la Fondation des Auberges du coeur.

«Il faut dire, précise-t-elle, que notre résidence, accessible 24 heures par jour et 365 jours par année, est très occupée. Au cours de l'hiver, nos neuf chambres ont été habitées et nous avons neuf jeunes âgés entre 18 à 30 ans en attente. Présentement, il n'y a que deux personnes en attente».

Au magasin Loblaw's de Victo-

riaville qui accueille l'activité pour une quatrième année consécutive, les 20, 21 et 22 avril, aux heures d'ouverture de l'établissement, toute contribution minimale de 2 \$ donnera droit au tirage de deux bons d'épicerie d'une valeur de 100 \$ chacun.

À Drummondville, l'objectif 2006 est d'amasser 250 000 sous noirs, ce qui représente 2500\$. Les jeunes et intervenants de l'Auberge du coeur Habit-Action seront heureux de recevoir vos dons au Loblaw's du 325, boulevard Saint-Joseph, de 9h00 à 21h00, jeudi et vendredi. Pour tous ceux qui viendront porter leur don, il y aura le tirage d'une croisière (www.aubergeducoeur.com)

## C38 / Ça se passe chez nous

### Le Club Optimiste de Rock Forest en finale



Après avoir remporté la victoire contre les quatre autres écoles de l'arrondissement Rock Forest-Saint-Élie-Deauville, les élèves de l'école Alfred-DesRochers ont remporté la victoire face à d'autres écoliers de Magog, Coaticook et Ascot. Ils représenteront donc le Club Optimiste de Rock Forest lors de la finale à Granby. À l'arrière: Richard Gill, lieutenant-gouverneur, Charlene Pelletier, conjointe de M. Gill, et Manon Petit, présidente du Club Optimiste de Rock Forest. À l'avant: Audrey Saurette, Victor Beau, le capitaine Yannick Caron, Ismaël Fortier et Jean-Philippe Beaudette.

### Bénévole d'honneur chez SM



Nathalie Desrochers, sollicituse de la campagne Centraide 2005 au Groupe SM, a été nommée «bénévole d'honneur» pour l'accomplissement de la campagne de souscription dans la firme d'ingénieurs. Mme Desrochers a recueilli 4692 \$ en dons chez les employés. Le Groupe SM a donné le même montant. Guy Fouquet tient le certificat de bronze qui signifie que 50 pour cent des employés ont participé à la campagne.

### Les Caisses versent 45 064 \$



La Fondation du Cégep de Sherbrooke a remercié les Caisses populaires Desjardins qui ont déposé le quatrième versement au montant de 45 064 \$ d'une entente totale de plus de 220 000 \$ sur cinq ans. Dans l'ordre habituel, on reconnaît Roger Durand, président de l'Association des caisses Desjardins de Sherbrooke, Martin Circé, directeur de la Fondation Cégep de Sherbrooke, François Coutu, président de la Fondation, et Patrice Breton, directeur général de la Caisse Desjardins du Mont-Bellevue de Sherbrooke.

### Une belle «valise»



Les écoliers de la classe de maternelle de Louise Parenteau à l'école Desjardins de la Commission scolaire de la Région-de-Sherbrooke ont accueilli avec enthousiasme la nouvelle valise didactique financée par les Caisses Desjardins de Sherbrooke. Roger Durand, président de l'Association des Caisses Desjardins de Sherbrooke, et René Marchand, directeur Coopération et développement du milieu, les accompagnent sur la photo.

### Don d'un amplificateur



Le Club Optimiste d'Asbestos a fait don d'un amplificateur à l'école de la Passerelle d'Asbestos. Cet équipement mobile permettra la diffusion des informations, et ce dans les différents lieux de rencontres collectives tels que le gymnase, la cafétéria ou la place publique. L'amplificateur a été remis à Jocelyne Vaugeois, directrice de l'école, par Geneviève Gauthier, trésorière du club.

### La classe gagnante à l'école de la Passerelle



L'école de la Passerelle d'Asbestos a vécu dernièrement son Carnaval 2006. Plusieurs aires de jeux étaient disponibles. La journée s'est terminée par la remise d'un trophée à la classe s'étant démarquée le plus par sa participation. Sur la photo, nous remarquons la classe gagnante de 2e année de Martine Purcell, enseignante, Stéphane Guérard, responsable de la journée, Jocelyne Vaugeois, directrice de l'école, et un parent bénévole. Stéphanie Sauvé, responsable, et Denise Gauvreau, enseignante, sont absentes de la photo.

## CARNET COMMUNAUTAIRE

Acheminer votre message par courriel à : [redaction@latribune.qc.ca](mailto:redaction@latribune.qc.ca) ou par télécopie au 564-8098

> **Cours de méditation**, le 17 avril, à 19 h 30, à la Librairie Isis, angle King O. et Queen. Inf.: 562-6191.

> **Assemblée de la Société d'histoire et de musée de Lennoxville/Ascot**, le 17 avril, à 19 h 30, Uplands, rue Speid, Lennoxville. Il sera ques-

tion d'environnement.

> **Action Plus de Sherbrooke** tient un café discussion sur «Retrouver l'harmonie en soi et avec les autres», le 18 avril, de 13 h 30 à 16 h, 172 rue Elaine-C.-Poirier. Inf. et inscrip.: 564-4418.

> **Témoignages de pèlerins de Saint-Jacques-de-Compostelle**, le 18 avril, à 19 h, au Séminaire de Sherbrooke, 195 rue Marquette. Inf.: 565-7300.

> **Le Club Détente de Coeur-Immaculé** organise un dîner communautaire le 19 avril. Accueil à 10 h 30. On apporte son sandwich. Soupe, dessert et breuvage servis. Inf.: 569-2323, 346-0202.

> **Le Cinéma Galaxy**, en collaboration avec **Naissance Renaissance Estrie**, propose aux mamans avec bébé à la maison de venir voir le film «Entrez dans la danse», le 19 avril, à 13 h, dans une salle où le son est adapté à la présence des bébés. Inf.: 569-3119.

> **Collecte de sang** sous la présidence d'honneur de Laurian Gagné, maire de Valcourt, à la salle municipale, 820 rue Saint-Joseph, le 20 avril, de 13 h à 20 h.

> **L'AQPR Estrie** tient son assemblée générale le 20 avril, à 10 h, à l'Hôtel Le Président. Dîner de l'amitié à 11 h 30. Conférencière: Nicole Dorin.

> **Le Club English-Speaking Happy Hour** reprendra ses rencontres mensuelles à la Légion canadienne de Danville, le 20 avril, à 18 h. Inf.: 839-1199, 839-1450, 839-1394.

> «Pour vivre une vie pleine de sens et maintenir le cap vers ses objectifs», **Sercovie et Les Rendez-vous annuels** proposent une journée de formation aux bénévoles du milieu communautaire oeuvrant auprès des aînés, le 21 avril, 300 rue du Conseil, à Sherbrooke. Inf.: 565-1066.

> **Café rencontre** pour les femmes touchées par le cancer, le 21 avril, à 13 h 30, 3330 rue King Ouest (édifice Télé-7), bureau 130. Le thème «Garder espoir». Inf. et

inscription au 562-8869, entre 13 h et 17 h, du lundi au vendredi.

> **La Rose des vents** offre un atelier de relaxation, visualisation et méditation aux personnes atteintes de cancer ou en rémission. Inscription avant le 21 avril: 823-9996.

> **Le club Les Côteux**, club cycliste et ski pour les 50 ans et plus, tiendra une réunion le 21 avril, à 10 h, au Parc Bureau, rue Walsh.

> **Exposition artisanale du Cercle de Fermières d'Youville**, le 21 avril, de 19 h à 21 h et le 22 avril, de 9 h à 16 h, salle Alexandre-Letendre de l'église Sainte-Famille, porte 5, 8e Avenue Nord, Sherbrooke. Inf.: 562-2238, 564-2452.

# Appel à la mobilisation contre la persécution des baha'is d'Iran

**DENIS DUFRESNE**

denis.dufresne@latribune.qc.ca

**SHERBROOKE** — Campagnes de presse diffamatoires, arrestations et harcèlement: la communauté baha'ie du Canada lance un appel à la mobilisation pour que cessent les persécutions contre les adeptes de cette religion en Iran.

«De tout temps, le clergé musulman a tenté d'étouffer cette religion avec une répression très dure. Malgré cela le mouvement s'est étendu et a même gagné l'Occident», explique Jean-Marc Bigonnesse, membre de la communauté baha'ie de Sherbrooke, qui compte quelques dizaines de membres.

Cette religion, fondée en Iran au XIXe siècle par Baha'u'llah, prône une foi universelle fondée sur le dépassement des différences raciales, religieuses et sociales.

Au cours du XXe siècle se sont succédés trois vagues de répression, en 1955, 1980 et 2004, avec l'arrivée au pouvoir du gouvernement de Mahmoud Ahmadinejad.

«En 2005, une série d'articles diffamatoires ont été publiés dans le quotidien Kayhan, de Téhéran, avec l'objectif de provoquer des réactions dans le public», soutient M. Bigonnesse.

Nooshin, qui préfère taire sa véritable identité par crainte de représailles contre ses proches restés en



IMACOM, JESSICA GARNEAU

**Les membres de la communauté baha'ie de Sherbrooke lancent un appel à la mobilisation pour dénoncer les persécutions dont sont victimes les disciples de cette religion en Iran. Sur la photo, de gauche à droite, Alexandre Badibanga, Jean-Marc Bigonnesse et Nooshin.**

Iran, a fui son pays il y a six ans avec sa famille. Elle affirme que la situation est devenue invivable pour les quelques 40 000 baha'is d'Iran.

«Mon père a perdu son emploi dans l'armée de l'air et a été emprisonné durant deux ans à cause de sa foi. Les jeunes baha'is ne peuvent fré-

quenter les universités et les enfants se font déranger à l'école. C'est comme si on n'avait pas le droit de vivre dans notre pays!» déplore-t-elle.

La rapporteure spéciale des Nations unies sur la liberté de religion et de croyance, Asma Jahangir, a dénoncé cette situation et demandé à l'ambassadeur d'Iran de s'expliquer.

Parallèlement, la communauté baha'ie du Canada, qui compte 30 000 membres dont 20 pour cent d'origine iranienne, a entrepris une campagne de sensibilisation auprès du public.

«Le gouvernement canadien a toujours été un leader dans la défense de la foi baha'ie», affirme Alexandre Badibanga, agent de projets et de stages au Carrefour de solidarité internationale et membre de la communauté baha'ie de Sherbrooke.

Au début des années 1980, dans la foulée de la révolution iranienne, le Canada avait contribué à ce que les problèmes des baha'is d'Iran soient portés à l'attention de l'ONU.

Et en 2005, il a soumis une résolution à l'Assemblée générale de l'ONU portant sur les persécutions des disciples de cette religion, qui a été adoptée par la majorité des pays membres.

La communauté baha'ie de Sherbrooke organise le 22 avril une soirée culturelle et amicale au parc André-Viger pour célébrer la fête de Ridvan, «la déclaration universelle de la mission de Baha'u'llah, à Bagdad en 1863», souligne M. Badibanga.

# Le système d'éducation québécois suscite l'intérêt des Belges

**ISABELLE PION**

isabelle.pion@latribune.qc.ca

**SHERBROOKE** — Pendant que nos directeurs d'école bénéficient de l'appui de secrétaires et d'assistants, leur collègues belges doivent souvent cumuler plusieurs de ces tâches. En revanche, ils jouissent d'une large autonomie, que l'on ne retrouverait pas ici. Des directeurs belges et sherbrookoises ont pu parler du métier, ces jours-ci, alors que la Commission scolaire de la Région-de-Sherbrooke (CSRS) recevait une délégation belge.

L'an dernier, ce sont des directeurs d'ici qui se sont rendus en Belgique. Des liens se sont tissés, et les deux groupes ont décidé de poursuivre leur collaboration.

«On est très influencé par les pratiques québécoises que l'on juge très positives. Les livres de certaines éditions ont beaucoup de succès chez nous», donne en guise d'exemple Brigitte Ronsmans, di-

rectrice d'école fondamentale (maternelle et primaire), à Waterloo en Belgique.

La délégation a fait la tournée de plusieurs établissements, dont Le Triolet, l'école Sacré-Coeur et l'école du Touret.

Autre aspect que les visiteurs ont trouvé intéressant dans les écoles de la CSRS: ici, on n'hésite pas à regrouper des élèves réguliers avec des élèves de classes spécialisées pour faciliter leur intégration. Ce concept a suscité leur intérêt, puisqu'en Belgique les classes spécialisées se retrouvent souvent dans d'autres bâtiments.

«Ce qui m'a touché, c'est le fait que les élèves soient très proches des enseignants, à tel point qu'ils les tutoient. C'est très agréable de voir ça, parce que ça se vit très bien», raconte Étienne Couss, directeur d'école fondamentale à Bruxelles, tout en soulignant que chez lui «on garde des barrières de façon volontaire».

Évidemment, les comparaisons sont nombreuses, puisque les structures s'avèrent très différentes. En Belgique, par exemple, l'obligation

scolaire s'étend jusqu'à 18 ans.

Le groupe trouve également que le système québécois dispose davantage de moyens. Les mem-

bres disent avoir pris des notes afin de transposer les particularités québécoises qu'ils jugent intéressantes.

2				5		7
		9	8			
5	1				3	
		1	4			8
4				7	8	
					7	
3			5			2
	5			1		
	4			6	7	

Niveau de difficulté : DIFFICILE

0240

## Sudoku

Placez un chiffre de 1 à 9 dans chaque case vide. Chaque ligne, chaque colonne et chaque boîte 3x3 délimitée par un trait plus épais doivent contenir tous les chiffres de 1 à 9. Chaque chiffre apparaît donc une seule fois dans une ligne, dans une colonne et dans une boîte 3x3.

Solution du dernier sudoku

3	9	4	6	8	1	5	7	2
1	6	8	2	7	5	4	9	3
2	7	5	4	3	9	8	1	6
7	1	3	9	6	8	2	4	5
9	4	6	3	5	2	1	8	7
5	8	2	7	1	4	3	6	9
4	3	9	1	2	6	7	5	8
6	5	7	8	4	3	9	2	1
8	2	1	5	9	7	6	3	4

Par Fabien Savary

0239

**NDLR** – Ce jeu est une réalisation de Ludipresse. Les lecteurs sont invités à nous fournir leurs commentaires par courriel à [redaction@latribune.qc.ca](mailto:redaction@latribune.qc.ca)

*Détachez-les,  
conservez-les  
mais surtout...*



*profitez de ces  
bons moments  
de lecture!*

# Thibault

PONTIAC • BUICK • GMC

- ✓ Inspection en plus de 150 points
- ✓ Garantie du fabricant
- ✓ Assistance routière



**Optimum**  
VÉHICULES D'OCCASION



\* CHEVROLET CAVALIER  
4 portes  
**7 500\$**



\* PONTIAC SUNFIRE  
2 portes  
**7 900\$**



\* PONTIAC GRAND AM  
**8 500\$**

[www.thibaultpontiac.com](http://www.thibaultpontiac.com)



\* BUICK LE SABRE LTD  
**8 500\$**



\* ALERO GLS  
4 portes  
**11 900\$**



\* MONTANA  
**11 900\$**

FINANCEMENT OU LOCATION SUR PLACE



\* PURSUIT  
4 portes  
**14 400\$**



\* MALIBU  
4 portes  
**14 500\$**



\* GRAND PRIX  
4 portes  
**17 900\$**

Rabais étudiant  
500\$  
Voir détails chez  
votre concessionnaire.

Thibault fait même  
**sourire** les prix

Photos à titre indicatif • Détails sur place

SHERBROOKE : 3839, rue King Ouest • 563-7878