

BELOEIL, 22e année
N° 10
Le samedi 30 mars
1991



BICYCLES
HUARD enr.
61, LAURIER, BELOEIL
467-4604



L'an passé, les Petits Chanteurs de Beloeil ont rendu visite au Choeur d'Enfants de Belgique, à Lessines. (30)

DE LA BELLE VISITE À BELOEIL

Le Choeur d'Enfants de Belgique en concert

ANNIE MELANÇON

En juillet dernier, les Petits Chanteurs de Beloeil se rendaient à Lessines, en Belgique, pour visiter le Choeur d'Enfants de Belgique. Jusqu'au 14 avril, les jeunes chanteurs belges seront à Beloeil pour rendre la politesse aux Beloeillois.

Voilà déjà huit ans que ces deux chœurs de garçons se connaissent. Le Choeur d'Enfants en est à sa troisième visite dans la région.

«C'est à l'occasion de sa tournée au Québec en 1982 que j'ai connu le Choeur d'Enfants. J'étais d'ailleurs allée voir tous leurs spectacles. Depuis ce temps, on a développé des liens d'amitié», signalait Céline

Morel Rochefort, des Petits Chanteurs.

Signalons que le Choeur d'Enfants de Belgique célèbre cette année son 25e anniversaire. Fondé tout d'abord sous le nom des Petits Chanteurs du Roc en 1965, le chœur s'est constitué dès 1968 en association éducative et musicale indépendante. C'est Francis Delvin, le fondateur, qui dirige encore le chœur.

OUVERTURE SUR LE MONDE

Les jeunes Belges (une trentaine environ) seront hébergés durant deux semaines dans les familles beloeilloises. «Nous fonctionnons toujours de cette façon. Quand c'est nous qui nous déplaçons à l'extérieur, nous demandons à un

groupe de chanteurs de nous héberger. On peut alors vraiment palper le côté humain et voir d'un autre oeil la politique du pays», faisait remarquer Mme Rochefort.

De nombreuses amitiés se sont ainsi développées au cours des années. «Il y a actuellement des jeunes au sein du Choeur d'Enfants qu'on connaît depuis 1982! Aussi, l'an dernier, à l'occasion du congrès international qui a réuni 8 000 chanteurs en Hollande, nous avons établi une correspondance avec des petits chanteurs du Zaïre. De telles expériences nous donnent une ouverture sur la vie mondiale.»

CONCERTS À BELOEIL

Les Petits Chanteurs de Beloeil profiteront du passage de leurs

confrères belges pour tenir des ateliers de chant où l'on échangera des techniques vocales. Les deux chœurs donneront aussi un spectacle à la Maison Eaton du centre-ville ce samedi, à l'église Sainte-Maria-Goretti pour la messe de Pâques ce dimanche et à l'église Saint-Mathieu le 6 avril à 20 h. L'entrée est libre.

Les chanteurs belges, par solidarité pour les démunis, offriront aussi un tour de chant au Resto-Pop d'Hochelaga-Maisonneuve, le 2 avril, sans oublier un concert à l'église de la Nativité en soirée.

La tournée du Choeur d'Enfants se poursuivra à l'Épiphanie, Tracy, Laval, Québec et Montréal.

Pour autres renseignements, composer le 467-9931.

BIEN PLACE
POUR VOUS SEULES

FESTIVA 3 portes
pour seulement
7795\$

MONT-BRUNO
177 BOUL. LAURIER
SAINT-BASILE-LEGRAND
653-3613

TORD

• location et crédit sur place

Le plus grand centre de l'électro-ménager sur la Rive-Sud

C. COUTURE ÉLECTRIQUE

131, LAURIER, ST-BASILE 653-3564
467-1964

GRATUIT

- LIVRAISON
- MISE DE CÔTE
- INSTALLATION
- GARANTIE 10 ANS

Vente - Service - Réparation
Nous vendons les meilleurs, réparons
tous les autres. - Comptoirs de pièces

ANDRÉ DUCHESNE
BELOEIL

L'Expo-Commerce attend 10 000 visiteurs

La troisième édition de l'Expo-Commerce de la Vallée-du-Richelieu se mettra en branle dès 18 h, le jeudi 25 avril à la patinoire intérieure André St-Laurent de Beloeil. Cette année, le nombre de visiteurs attendus est de 10 000.

Bien qu'aucun thème ne soit accolé à l'événement, on tient cette année à inciter les commerçants à prendre leur place, à se rendre visibles en période de récession. «En période de récession, ce n'est pas le temps de rester chez nous. Il faut utiliser les véhicules de communication comme l'Expo-Commerce pour favoriser le contact humain», mentionnait la présidente du comité organisateur de ce salon, Mme Marie-Paule Langelier, au cours d'une rencontre de presse tenue mardi.

Ce message, plusieurs commerçants et gens d'affaires l'ont compris. Actuellement, au moins 80 des 97 stands d'exposition disponibles ont été loués. On a bon espoir de voir le taux d'occupation atteindre la note parfait de 100 pour cent.

Commerces de services, de détail, d'alimentation et de restauration sont encore cette année sur les rangs des exposants. L'Oeil Régional y aura aussi son stand.

les deux premières années de l'Expo-Commerce. Ainsi, la première soirée, le 25 avril, sera consacrée aux aînés. Il y aura animation et remises de prix spéciaux

dont un voyage à l'Auberge sur la mer, lieu de tournage de la télésérie Cormoran.

La soirée du vendredi 26 avril sera spécialement consacrée aux

dames alors que les samedi et dimanche 27 et 28 avril, les Ninja Turtles viendront divertir les enfants. Enfin, du jeudi au dimanche, maître Pierre, magicien bien



Le président de la Chambre de commerce, M. Conrad Handfield, l'organisateur de l'événement, M. Jean-Luc Desruisseaux, le président d'office de la Chambre, M. Gilbert Desrosiers, la présidente du comité organisateur de l'Expo-Commerce, Mme Marie-Paule Langelier et la secrétaire de la Chambre, Mme Lyne Trudeau, discutent de la prochaine exposition devant un des modèles de stands loués aux commerçants participants.

connu, étonnera grands et petits par ses tours de magie.

COURSE AU COFFRE-FORT

À leur arrivée, chacun des visiteurs recevra une carte numérotée pour la course au coffre-fort. Si votre numéro ouvre le coffre-fort, vous remporterez un bon d'achat d'une valeur de 2 000 \$ en épicerie, offert par Gestion Serge Pepin.

M. Jean-Luc Desruisseaux, de Gestion Expo Select et promoteur de l'Expo Commerce, assurera l'animation durant toute la durée de l'exposition en visitant chacun des exposants et fera la publicité de chacun d'entre eux.

HEURES D'OUVERTURE ET DISTRIBUTION DE BILLETS

Les heures d'ouverture sont le jeudi 25 avril de 18 h à 22 h 30, le vendredi 26 avril de 18 h à 22 h 30, le samedi 27 avril de 12 h à 22 h 30 et le dimanche 28 avril de 12 h à 18 h.

Rappelons en terminant que la Chambre de commerce la Vallée-du-Richelieu a mis en circulation 10 000 billets de faveur qui vous donnent accès gratuitement à l'Expo Commerce. Ces billets sont disponibles chez les marchands participants et les commanditaires de l'événement (Serge Pepin, Laboratoire M.-P. Langelier, Labatt 50, Chapdelaine Assurances, Auberge Handfield, Fleuriste Saint-Charles, Château Saint-Antoine, Voyages Action) ou au secrétariat de la Chambre de commerce, 220, rue Brébeuf, bureau 304 à Beloeil. Au téléphone, 464-3733.

PLUS D'ACTIVITÉS

Cette année, on compte plus d'activités pour un public ciblé que

DENTISTE

NOUVEAU - NOUVEAU - NOUVEAU - NOUVEAU

Dans le but d'améliorer notre service à la clientèle, dorénavant, un nouveau numéro pour nous joindre

Dr RAYMOND RICHARD

Dr BRUNO RATTÉ

PIERRE CHICOINE, denturologiste

446-1000

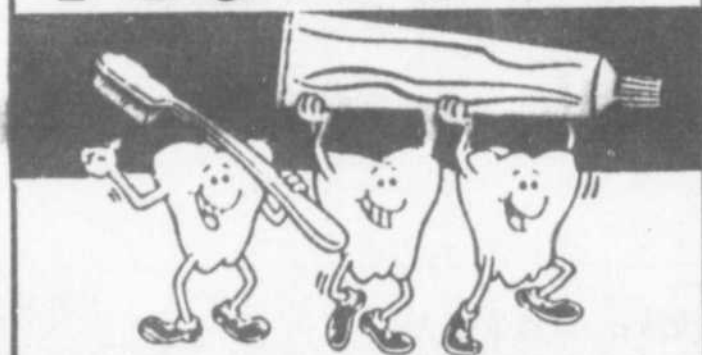

NOUVEAU - NOUVEAU - NOUVEAU - NOUVEAU

DENTISTE

Centre d'optique

SEARS

Grande ouverture à St-Bruno le 3 avril 1991!

ENFIN VOUS AVEZ LE CHOIX!

LUNETTES 2 POUR 1

- Sans restrictions. Ne payez que la plus chère des deux.
- Pour vous... ou un ami



OU choisissez une seule paire de lunettes parmi notre collection Sélecte*: Silhouette, Cazal, Charlie Chaplin et obtenez **25%** de rabais sur les lentilles

VERRES DE CONTACT

Port quotidien
* À l'achat d'un plan de service

À partir de **99\$⁺**

EXAMEN DE LA VUE SUR PLACE OU

APPORTEZ VOTRE PRESCRIPTION

* Les montures de la collection Sélecte sont exclues de l'offre 2 pour 1. Pour un temps limité. Voir les détails de cette offre en magasin.

Les mentions 'Ord.' ou 'État' de Sears Canada Inc. se rapportent à des prix Sears. St-Bruno, Promenades St-Bruno, 441-6603. Copyright Canada, 1991, Sears Canada Inc.

RECHERCHER CES BONS ACHATS À NOTRE RAYON MODE POUR FEMMES

SEARS

GRANDE OUVERTURE

AUX PROMENADES

MERCREDI

ST-BRUNO

L'OEIL RÉGIONAL - Samedi 30 mars 1991 - Cahier B - Page 3B

LE 3 AVRIL 1991, DÈS 9 H 30,

RÉCLAME DE
MANTEAUX
UN JOUR SEULEMENT!

30%*
DE RABAIS

TOUS LES MANTEAUX ET
BLOUSONS POUR FEMMES
Y COMPRIS LES MODÈLES
DES BOUTIQUES
V.I. PETITES ET IMAGE...
LA BONNE COUPE,
LE BON PRIX



* Sur articles à prix ord. seulement,
excluant la marchandise déjà en réclame

OFFRE EN VIGUEUR MERCREDI LE 3 AVRIL 1991,
dans la limite des stocks disponibles

SEARS

vous en avez pour votre argent...et plus

SATISFACTION OU REMBOURSEMENT • SERVICE APRÈS-VENTE ASSURÉ DANS TOUT LE CANADA •
LA CARTE DE CRÉDIT N° 1 DES MAGASINS À RAYONS AU CANADA • LE MAGASIN DES MARQUES KENMORE, DIEHARD, CRAFTSMAN
Les mentions 'Ord.' ou 'Était' de Sears Canada Inc. se rapportent à des prix Sears. St-Bruno, Les Promenades St-Bruno, 441-6603.
Copyright Canada, 1991, Sears Canada Inc.

POUR TOUT VOUS DIRE...

par Jean-Pierre Charbonneau

le journal des gens d'ici



Le rapport Bélanger-Campeau; une absence dangereuse de garanties

Une majorité de Québécois et de Québécoises sont depuis des mois maintenant en faveur de l'accession du Québec au statut de pays, d'État souverain. À la Commission Bélanger-Campeau, la plupart des mémoires et des témoignages sont venus parler dans le même sens. Malgré cela, les membres de cette commission spéciale n'ont pas été capables de s'entendre pour privilégier nettement cette option. C'est dommage mais pas surprenant dans la mesure où le gouvernement Bourassa avait bien veillé, dès le départ, à ce que les commissaires souverainistes ne soient pas en majorité.

Faute d'être capables de reconnaître le consensus populaire qui s'est établi depuis l'échec de l'entente du lac Meech, les membres de la Commission Bélanger-Campeau ont réussi à s'entendre à la dernière minute sur un processus de détermination de l'avenir politique du Québec.

Mieux que rien peut-être, ce résultat comporte cependant des risques importants pour le Québec tout entier, risques qui sont liés aux faits suivants:

- une absence de consensus et d'engagement du gouvernement concernant le niveau minimum d'autonomie nécessaire pour le Québec;
- une absence de garantie que la population sera consultée à coup sûr pour choisir le cadre politique qui lui convient;
- une absence de garantie que le même cul-de-sac qui nous a conduit à l'humiliation du lac Meech ne se reproduira pas.

Je comprends que les souverainistes ne voulaient pas préciser ce que pourrait être un fédéralisme renouvelé acceptable. Toutefois, en refusant de préciser spécifiquement le niveau minimum d'autonomie politique nécessaire, ils ont ouvert la porte à une entente à rabais que Robert Bourassa pourrait présenter comme plus intéressante qu'elle ne le serait en réalité. Bien sûr, il y a le programme politique (rapport Allaire) du parti gouvernemental qui place la barre assez haute ainsi que l'engagement que des offres fermes du Canada anglais seront scrutées à la loupe par une commission parlementaire spéciale. Il n'en demeure pas moins que Robert Bourassa a réussi à se conserver toute la marge de manoeuvre nécessaire pour tenter de maintenir le Québec dans le Canada fédéral y compris à un prix inacceptable tant pour la majorité des libéraux que pour les péquistes.

D'autre part, si le gouvernement a accepté l'obligation de tenir un référendum sur la souveraineté en 1992 advenant que le reste du pays n'ait pas réussi à présenter une offre ferme et intéressante, rien n'oblige le gouvernement à tenir un référendum pour accepter ou refuser une offre de fédéralisme renouvelé qu'il jugerait, lui, acceptable. Les porte-parole gouvernementaux disent qu'ils n'auront pas le choix de procéder par référendum s'ils veulent éviter l'obligation légale qu'ils auront de faire un référendum par la souveraineté. N'empêche qu'il aurait été préférable de garantir formellement que le peuple québécois dans un cas ou dans l'autre sera l'ultime juge et décideur.

Enfin, le texte faisant état d'une éventuelle offre du Canada anglais est écrit de telle sorte qu'on peut penser qu'il serait encore possible qu'on accepte une entente constitutionnelle qui serait une fois de plus rejetée par la suite comme le fut l'accord du lac Meech. On nous assure que non mais ce n'est pas évident.

En fait, il faut reconnaître que les souverainistes de la Commission n'ont pas eu le choix. N'étant pas au pouvoir, et donc pas en position de force, ils ont accepté, comme René Lévesque l'a fait en 1984, de donner une dernière chance au Canada fédéral, convaincus qu'ils sont qu'aucune offre alléchante ne pourra venir avant le moment fixé pour le référendum sur la souveraineté, laquelle continuera, pensent-ils, d'être souhaitée par la majorité de la population. Mais tout cela n'est pas garanti. L'Histoire enseigne d'ailleurs qu'il ne faut jamais rien prendre pour acquis. Il y a donc un gros risque et Jacques Parizeau l'a reconnu.

Devant tout cela, on ne peut rien faire si ce n'est veiller au grain car les jeux sont loin d'être faits.

LE NOUVEAU PRÊT HYPOTHÉCAIRE DESJARDINS

LE PLUS CONCURRENTIEL!
LE PLUS SOUPLE!
LE PLUS SÛR!

8 1/2 %

pour 3 ans
GRÂCE AU PROGRAMME
MONT TAUX, MON TOIT

INFORMEZ-VOUS!

Aucun autre prêt hypothécaire ne vous offre autant de souplesse:

- un ou plusieurs remboursements par anticipation, sans frais, jusqu'à 15% du prêt initial;
- accroissement des paiements périodiques jusqu'à 100% en tout temps, une fois par année;
- renouvellement avant échéance permis en tout temps;
- taux pondéré lors d'un refinancement ou de la vente de votre propriété.

C'est le plus sûr et le plus sécurisant sur le marché;

- prêt hypothécaire préétabli avec taux garanti pour une période de 90 jours;
- option «Protection propriétaire» exclusive à Desjardins;
- avis de renouvellement offrant un taux garanti, expédié 30 jours avant l'échéance du terme.

Et en plus, à la caisse Desjardins, on trouve tous les services financiers à l'habitation sous un même toit:

- prêt hypothécaire;
- Assurance prêt Desjardins (vie et invalidité);
- Assurance habitation Desjardins*;
- prêt personnel à la rénovation;
- marge de crédit personnelle Desjardins;
- épargne systématique Desjardins.

* Offerte par un agent d'Assurances générales des caisses Desjardins inc.
NOTE: Les conditions peuvent varier dans certaines caisses.

Pour en savoir plus sur ces services adaptés à vos besoins, n'hésitez pas à rencontrer un conseiller de votre caisse Desjardins

SERVICES FINANCIERS À L'HABITATION DESJARDINS

BIEN PLUS QU'UN PRÊT HYPOTHÉCAIRE!



La caisse populaire
Desjardins

CAISSE POPULAIRE DESJARDINS
DE BÉLOEIL

467-2809

CENTRE DE SERVICES:

467-9301

CAISSE POPULAIRE DE
SAINT-ANTOINE-SUR-RICHELIEU

787-3125

CAISSE POPULAIRE DE SAINT-JEAN-BAPTISTE
DE ROUVILLE

467-7227

CAISSE POPULAIRE DE ST-CHARLES
SUR-LE-RICHELIEU

584-2275

CAISSE POPULAIRE MONT-SAINT-HILAIRE

464-2900

SUCCURSALE OTTERBURN:

467-1308

CAISSE POPULAIRE DE SAINTE-MARIA-GORETTI
DE BÉLOEIL

467-9822

CAISSE POPULAIRE DE SAINTE-MADELEINE

795-3323

CAISSE POPULAIRE DE
SAINT-MARC-SUR-RICHELIEU

584-2202



Desjardins

L'incroyable force de la coopération.



Joyeuses
Pâques!

LE CLIENT AVISÉ MAGASINE CHEZ VALDI

POUR DE VRAIES ÉCONOMIES!

Valdi sera fermé
le lundi 1^{er} avril

Quand vous recherchez de vraies économies sur des produits de marques connues,
la solution c'est Valdi! Là où vous sauvez temps et argent!

	PRIX VALDI 3⁷⁹ PRIX AU SUPERMARCHÉ 6.49 ÉCONOMISEZ 2.70		PRIX VALDI .79 PRIX AU SUPERMARCHÉ 1.45 ÉCONOMISEZ .66		PRIX VALDI .79 PRIX AU SUPERMARCHÉ 1.19 ÉCONOMISEZ .40
	PRIX VALDI 2⁷⁹ PRIX AU SUPERMARCHÉ 3.99 ÉCONOMISEZ 1.20		PRIX VALDI .99 PRIX AU SUPERMARCHÉ 1.69 ÉCONOMISEZ .70		PRIX VALDI .79 PRIX AU SUPERMARCHÉ 1.79 ÉCONOMISEZ 1.00
	PRIX VALDI 1¹⁹ PRIX AU SUPERMARCHÉ 1.99 ÉCONOMISEZ .80		PRIX VALDI 3⁴⁹ PRIX AU SUPERMARCHÉ 4.45 ÉCONOMISEZ .96		PRIX VALDI 1⁴⁹ PRIX AU SUPERMARCHÉ 2.49 ÉCONOMISEZ 1.00
	PRIX VALDI 1¹⁹ PRIX AU SUPERMARCHÉ 1.95 ÉCONOMISEZ .76		PRIX VALDI 1⁸⁹ PRIX AU SUPERMARCHÉ 2.39 ÉCONOMISEZ .50		PRIX VALDI .99 PRIX AU SUPERMARCHÉ 1.79 ÉCONOMISEZ .80
	PRIX VALDI 6 / 2³⁹ PRIX AU SUPERMARCHÉ 6/5.49 ÉCONOMISEZ 3.10		PRIX VALDI 1⁹⁹ PRIX AU SUPERMARCHÉ 3.47 ÉCONOMISEZ 1.48		PRIX VALDI .99 PRIX AU SUPERMARCHÉ 1.37 ÉCONOMISEZ .38
	PRIX VALDI 3⁶⁹ PRIX AU SUPERMARCHÉ 5.99 ÉCONOMISEZ 2.30		PRIX VALDI 1⁶⁹ PRIX AU SUPERMARCHÉ 2.57 ÉCONOMISEZ .88		PRIX VALDI 6¹⁹ PRIX AU SUPERMARCHÉ 7.69 ÉCONOMISEZ 1.50
	PRIX VALDI .89 PRIX AU SUPERMARCHÉ 1.39 ÉCONOMISEZ .50		PRIX VALDI .69 PRIX AU SUPERMARCHÉ 1.03 ÉCONOMISEZ .34		PRIX VALDI 1⁴⁹ PRIX AU SUPERMARCHÉ 2.19 ÉCONOMISEZ .70
	PRIX VALDI .83 PRIX AU SUPERMARCHÉ 1.19 ÉCONOMISEZ .36		PRIX VALDI .99 PRIX AU SUPERMARCHÉ 1.65 ÉCONOMISEZ .66		PRIX VALDI .99 PRIX AU SUPERMARCHÉ 1.79 ÉCONOMISEZ .80
	PRIX VALDI 2⁶⁹ PRIX AU SUPERMARCHÉ 3.69 ÉCONOMISEZ 1.00		PRIX VALDI 2³⁹ PRIX AU SUPERMARCHÉ 3.29 ÉCONOMISEZ .90		PRIX VALDI 10⁵⁹ PRIX AU SUPERMARCHÉ 12.49 ÉCONOMISEZ 1.90

PETIT MAGASIN, GROSSES ÉCONOMIES, CHEZ

CHEZ VALDI. REMBOURSEMENT GARANTI SANS PROBLÈME
Si vous n'êtes pas entièrement satisfait, Valdi vous rembourse votre argent sans problème!
LES PRIX AU SUPERMARCHÉ sont les prix courants de produits identiques ou similaires offerts dans les autres supermarchés à la date de cet avis. Valdi se réserve le droit de limiter la quantité et de substituer des produits de qualité équivalente. Prix Valdi valide jusqu'au 4 avril 1991.
RUE DU CÔTEAU SUD-OUEST, AU DÉPART DES BOULEVARDS PRÈS DE LA RUE DE LA SÉCURITÉ

- **BELOEIL**
223, rue Cartier
 - **MONTRÉAL**
Super-Valdi
3800, rue Ontario Est
 - **ROSEMÈRE**
247, boul. Curé Labelle
 - **LAFONTAINE**
2012, rue St-Georges
 - **ST-EUSTACHE**
136, 25^e Avenue
- Veuillez noter que les magasins suivants sont ouverts DIMANCHE!

VALDI

Membre du groupe Steinberg de vente au détail de produits alimentaires.

Son prix ne vous coupe pas les jambes. Son espace vous permet de les allonger.



Passat 1991 **299\$**/mois + taxes

Basé pour son un plan location-ball de 48 mois avec un dépôt de 2950\$ ou échange équivalent. Sur approbation du crédit. Frais de transport et préparation en sus



Achetez cette fourgonnette



et faites du camping

Obtenez deux Volkswagen dans une. La fourgonnette de camping Vanagon GL. En tant que fourgonnette, elle transporte 4 personnes et leurs bagages au travail, à l'école, ou au jeu. Et si vous allez en camping, elle vous permet aussi de les loger et de les nourrir confortablement. Il est difficile de trouver une telle fourgonnette, quel que soit le prix. Et comme celle-ci est de marque Volkswagen, vous obtenez la qualité de Volkswagen. Deux fois.

La fourgonnette de camping Vanagon GL.



LE SEUL CONCESSIONNAIRE VOLKSWAGEN AVEC LES FOURGONNETTES

Les Automobiles Niquet Inc. 1905, BOUL. SIR WILFRID LAURIER, ROUTE 116, ST-BRUNO • 653-1553 •

LISE WATIER

LISE WATIER

LISE WATIER

LISE WATIER

LISE WATIER

LISE WATIER

LISE WATIER

LISE WATIER

LISE WATIER

LISE WATIER



Jeudi 4 avril 91 de 11h à 20h, venez rencontrer notre spécialiste Josée pour votre nouveau look printanier.

Profitez

GRATUITEMENT

d'une consultation soin et beauté

LISE WATIER

LISE WATIER

LISE WATIER

LISE WATIER

LISE WATIER

LISE WATIER

LISE WATIER



LISE WATIER

LISE WATIER

LISE WATIER

Prenez rendez-vous avec nos cosméticiennes au **467-1054**

Hâtez-vous les places sont limitées

On trouve de tout... même un ami



JEAN COUTU



350, boul. Laurier Beloeil **seulement**

Quasar



YTP1120DH TÉLÉCOULEUR
11 pouces, télécommande 8F, affichage, prise écouteur, couleur ivoire
Disponible en noir YTP1120DE

349\$



YSP2930EE
- Télévision avec système Dome
- Excellente reproduction audio
- Image stéréo détaillée et clairement définie

Disponible en 21" modèle YSP2140



Base pour T.V. disponible pour 21" et 29"

899\$



FOUR MICRO-ONDES DE 700 À 800 WATT

À PARTIR DE

249⁹⁵\$

Quasar VHS



VM500-K

- Camescope VHS compact et léger
- Mise au point numérique
- Tête d'effacement flottante
- Deux vitesses de défilement (SP/SLP) et durée d'enregistrement d'une heure et demie maximale en mode "SLP"

- Obturateur à pose ultra-brève (1/1000^e, 1/500^es)
- Photosensibilité élevée; 3 lux
- Objectif à focale variable automatique 6:1
- Pistage automatique

MALLETTE DE TRANSPORT EN PRIME

999\$

EXPO PATIO
QUINCAILLERIE
AGNON
H. GAGNON & FILS (1975) LTÉE

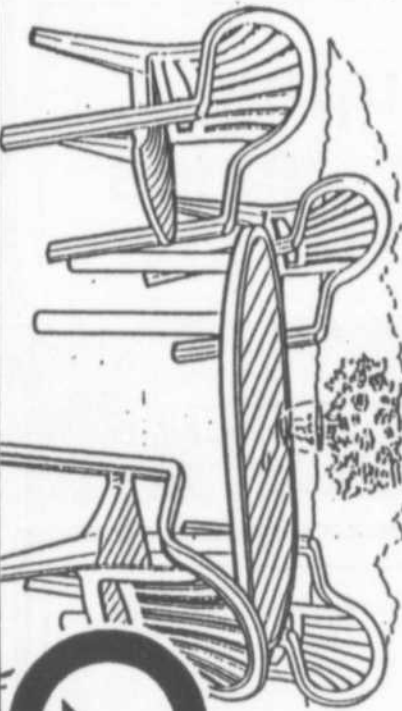

Ne faites pas l'erreur d'acheter un ensemble de patio, sans avoir vu nos prix et notre sélection 91

QUINCAILLERIE
AGNON
H. GAGNON & FILS (1975) LTÉE



vous souhaitent la bienvenue

HABITAT 91
SHERBROOKE

4, 5, 6, 7,
AVRIL 1991

Heures d'ouverture:
Judi 4 avr.: 18 h à 23 h
Vendredi 5 avr.: 13 h à 23 h
Samedi 6 avr.: 12 h à 23 h
Dimanche 7 avr.: 12 h à 18 h

SPEC
ELECTRONIQUE

Le spécialiste en audio-vidéo

VENTE - RÉPARATION

Service en atelier et à domicile sur toutes marques reconnues
Installation d'antennes extérieures

BRILLON RADIO & T.V.

351, boul. Raymond Dupuis
MONT-SAINT-HILAIRE
(CENTRE CLEF DES CHAMPS)

467-6571



Le Vieux Marché aura lieu cette année les 10 et 11 août.

Inscription pour un festival renouvelé à Saint-Denis

SAINT-DENIS-SUR-RICHELIEU

C' est déjà le temps de s'inscrire si on veut participer comme exposant au Vieux Marché de Saint-Denis-sur-Richelieu qui aura lieu les 10 et 11 août.

Les artisans de toutes sortes, les jardiniers, les pomiculteurs, tous sont invités à dresser leur stand d'exposant sous les arbres: pendant deux jours, des milliers de visiteurs viendront admirer leurs produits, jaser avec eux et...acheter!

Pour souligner le 10e anniversaire de ce festival lancé en 1981, les organisateurs apporteront quelques innovations: par exemple, le défilé du dimanche sera davantage orienté vers l'agriculture d'hier à aujourd'hui; on

offrira plus d'occasions de parcourir à pied ou en voiture les rues du village où se trouvent les panneaux du nouveau circuit patrimonial; on marquera le 150e anniversaire de la mort du marchand Mâsse, dont la maison se dresse tout près du marché, et on donnera à la présence du grand Louis-Joseph Papineau un relief plus considérable.

Les habitués du Vieux Marché seront donc servis à souhait: encore deux belles journées pour se promener dans le parc, dans une atmosphère détendue, pour s'émerveiller devant des douzaines d'oeuvres splendides et pour entrer dans la fête.

Les artisans et les producteurs qui veulent réserver un stand sont priés de téléphoner à Mme Diane Gauthier, entre 18 h et 21 h, au 787-2195.

DIRECTEMENT DU MANUFACTURIER

CUIR: PRIX DU GROS

JUSQU'À

50%

+

15% DE RABAIS (TPS)

Valide jusqu'au 6 avril 1991



MANTEAUX CUIR

POUR HOMME ET FEMME

JUPES CUIR

SUÈDE: mini jupes, shorts, pantalons, vestes

CUIR BEL-OEIL

Les as du cuir

292, boul. Laurier, Belloeil

(centre Belloeil, à côté de Poupée Chinoise)

467-6222

Autres succursales
St-Jérôme Rosemère
431-4253 434-4137
St-Constant
632-0056

Compréhension, imagination et qualité sont les attributs pour une réussite d'intégration à votre architecture.

Ambiance, chaleur, respect et harmonie sont les éléments qui témoignent de votre authenticité.

Construire avec vous, vers un nouveau souffle de vie. C'est parfait pour nous tous.

Merci

GARANTIE 10 ANS

- ☑ Cuisine, salle de bains de tous genres
- ☑ Rangement, unités murales
- ☑ Design personnalisé et aménagement global
- ☑ Service de plans et de perspectives
- ☑ Service de rénovation
- ☑ Projet «Clé en main»
- ☑ Résidentiel et commercial

«TOUT ÇA POUR VOUS.»

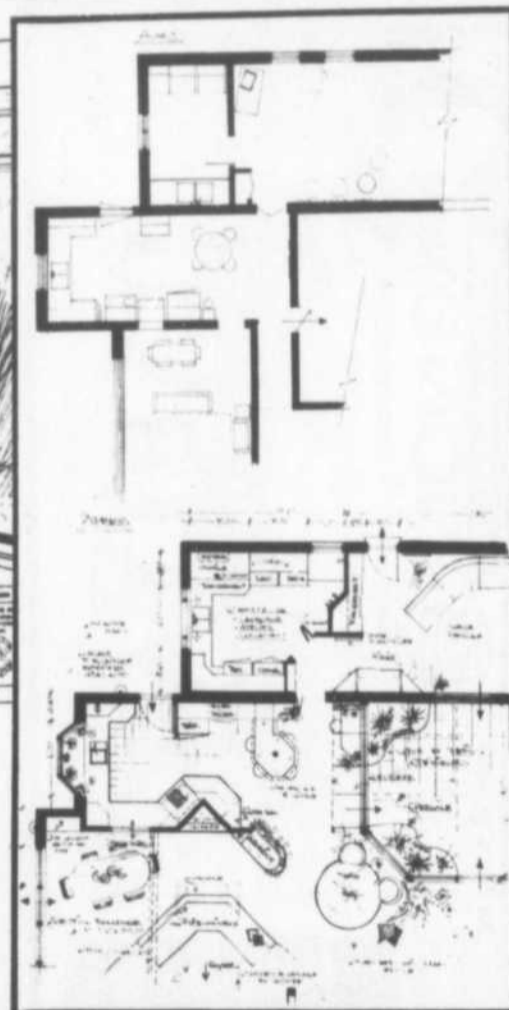

Robert Racine
Designer cuisiniste



Line Savoie
Designer diplômée



Madeleine Lauzon
Designer intérieur SDEQ IDC

Design R Design

Robert Racine & ASS.

Pour une estimation GRATUITE 464-3085 / 933-8305

La Société d'histoire décerne ses prix à des enfants de quatre municipalités

MONT-SAINT-HILAIRE

Le dimanche 24 mars en soirée, il n'était pas question pour huit enfants de la Commission scolaire de l'Argile Bleue de se faire arrêter par la tempête de neige commencée depuis déjà plusieurs heures, et pour cause! Il s'agissait des huit gagnants du Concours Histoire-Jeunesse qui venaient chercher au Centre civique de Mont-Saint-Hilaire le prix que la Société d'histoire leur décernait.

Le concours, lancé l'automne dernier, demandait aux enfants de 3e, 4e, 5e et 6e années de rencontrer leurs grands-parents ou toute autre personne âgée et de les interroger sur leur vie d'autrefois; comment les grands-parents passaient-ils les fêtes dans leur jeunesse? Quels étaient leurs loisirs à cette époque? Comment voyageaient-ils? Et les écoles, comment était-ce? L'enfant devait rédiger une petite recherche sur le sujet et faire parvenir son travail à la Société pour le début de janvier.

Les trois membres du jury désignés par la Société, une enseignante du premier cycle, une deuxième et un membre du conseil de la Société, elle-même ancienne professeure, ont passé plusieurs dizaines d'heures à départager les 200 participations qui leur étaient parvenues et ont finalement choisi les gagnants qui ont remporté un appareil photo ou un magnétophone.

Ce sont, d'abord, en troisième année, Annie Demers (1er prix) et Émilie Lupien-Durocher (2e prix), toutes deux de l'école de l'Aquarelle à Mont-Saint-Hilaire. En quatrième année, les gagnants sont Martine Pigeon (1er prix) et Maxime Fortin (2e prix), tous deux de l'école Saint-Joseph-Spénard de Sainte-Madeleine. En cinquième année, les prix reviennent à Caroline Séguin (1er prix) et Jean-Sébastien Mérette (2e prix) de l'école de l'Aquarelle de Mont-Saint-Hilaire. Enfin, en sixième année, les lauréats sont Philippe Jetté (1er prix) de l'école George-Étienne Cartier de Saint-Antoine-sur-Richelieu et Patrice Jodoin (2e prix) de l'école élémentaire de Saint-Marc-sur-Richelieu.

SANTÉ POUR TOUS

VOTRE MAISON MET-ELLE VOTRE SANTÉ EN DANGER?

Depuis quelques années les préoccupations relatives à l'environnement sont de plus en plus présentes. La population s'inquiète des sources de pollution souvent très visibles. Le panache de fumée ou le tuyau de l'usine se déversant directement au fleuve ont donc fait l'objet d'une réglementation plus sévère. Mais qu'en est-il de notre propre maison? Sommes-nous à l'abri de toutes sources de pollution? Nous offre-t-elle un milieu de vie favorable à notre bien-être physique et moral? Nous passons environ 70 à 90% de notre temps à l'intérieur, dans notre milieu de travail ou à la maison, nous sommes régulièrement exposés à des contaminants (produits domestiques, matériaux de construction) pouvant constituer des sources de pollution peut-être moins visibles mais bien présentes.

À la maison les problèmes de santé que l'on rencontre et qui sont possiblement reliés à la présence de polluants sont les irritations des yeux, du nez, de la gorge, de la peau, les allergies, les infections respiratoires et l'asthme. De plus, chaque année au Québec on estime à environ 75 000 le nombre de cas d'intoxication. Uniquement au Centre anti-poison du Québec en 1989, plus de 28 000 cas ont été signalés dont près de 16 000 chez des enfants de 0-5 ans. Bien que l'on ne connaisse pas toutes les conséquences à long terme sur la santé, des polluants domestiques, plusieurs études ont démontré le risque plus élevé de cancer, d'infections respiratoires et d'asthme dans une maison de fumeur tant pour le fumeur lui-même que pour les non-fumeurs de la maison.

En effet, la fumée de tabac est la source la plus importante de pollution dans la maison. Environ 3 700 polluants différents se retrouvent dans la fumée de cigarette et celle-ci est plus dommageable que ce que le fumeur inhale en fumant, d'où son effet sur la santé des non-fumeurs. Si la combustion du tabac est source de polluant No.1 dans les maisons on peut certainement y faire quelque chose. Personne d'autre que nous peut intervenir ni même les gouvernements et l'industrie.

Il existe plusieurs autres sources de pollution domestique. Tous les systèmes de chauffage à combustion dégagent des polluants que ce soit le système au mazout, au gaz naturel,

au charbon, au bois, on retrouve entre autre, du monoxyde de carbone et divers gaz toxiques. Il en est de même des cuisinières au gaz et des petits appareils au kérosène. De plus, au cours des dernières années, les foyers à combustion lente ont gagné en popularité, mais ils ont contribué eux aussi à augmenter la charge de pollution de la maison et cela peut importer la sorte de bois brûlé.

Si nous pouvons facilement contrôler la principale source de pollution domestique, la fumée de tabac, tel n'est pas le cas lorsqu'il s'agit du chauffage ou de la cuisson des aliments. Toutefois, une ventilation adéquate de la maison réduira la concentration des polluants. Changer l'air de la maison en ouvrant les fenêtres quelques minutes tous les jours ou installer un système de ventilation sur le toit permettront de réduire ou d'éliminer les polluants domestiques. L'entretien des appareils et des systèmes de chauffage de même que le ramonage des cheminées sont en fait des placements santé et sécurité pour la famille.

Plusieurs autres sources de polluants, comme les produits d'entretien, les peintures, les colles, certains matériaux peuvent émettre des gaz et de la formaldéhyde. On ne saurait trop insister sur l'aération pendant les travaux et sur l'entreposage sécuritaire des produits. Encore mieux, garder le moins possible des produits dangereux à la maison.

L'humidificateur peut devenir un endroit où poussent allégrement bactéries, moisissures et champignons. Un entretien rigoureux chaque semaine à l'eau chaude et au savon, ainsi que l'addition de vinaigre à l'eau de chaque remplissage réduiront la présence de bactéries dans l'air de votre maison.

Il y aurait beaucoup à faire pour votre environnement et celui de votre famille. Les plans verts sont très à la mode pourquoi ne pas avoir le vôtre? Pour vous aider à le faire vous pouvez mettre la main sur un document très utile et gratuit intitulé «Mieux vivre avec son environnement». Vous y trouverez informations, conseils et personnes-ressources susceptibles de vous permettre de mieux vivre avec votre environnement!

Odette Leduc, infirmière

Mieux vivre avec son environnement, disponible sur demande au Ministère des Travaux publics, C.P. 2024, Québec (Québec), G1K 7M9

La santé pour tous, les infirmières y travaillent tous les jours.



Corporation des infirmières
et infirmiers de la région
de la Rive-Sud de Montréal

À SURVEILLER BIENTÔT

Au 205, boul. Sir-Wilfrid-Laurier
Beloeil

L'ouverture d'une nouvelle
salle d'exposition d'armoires
de cuisine et salle de bains



- Service d'aménagement personnalisé et planification par ordinateur
- Fabrication de qualité et installation professionnelle
- Estimation gratuite

464-1644 ou 796-5718

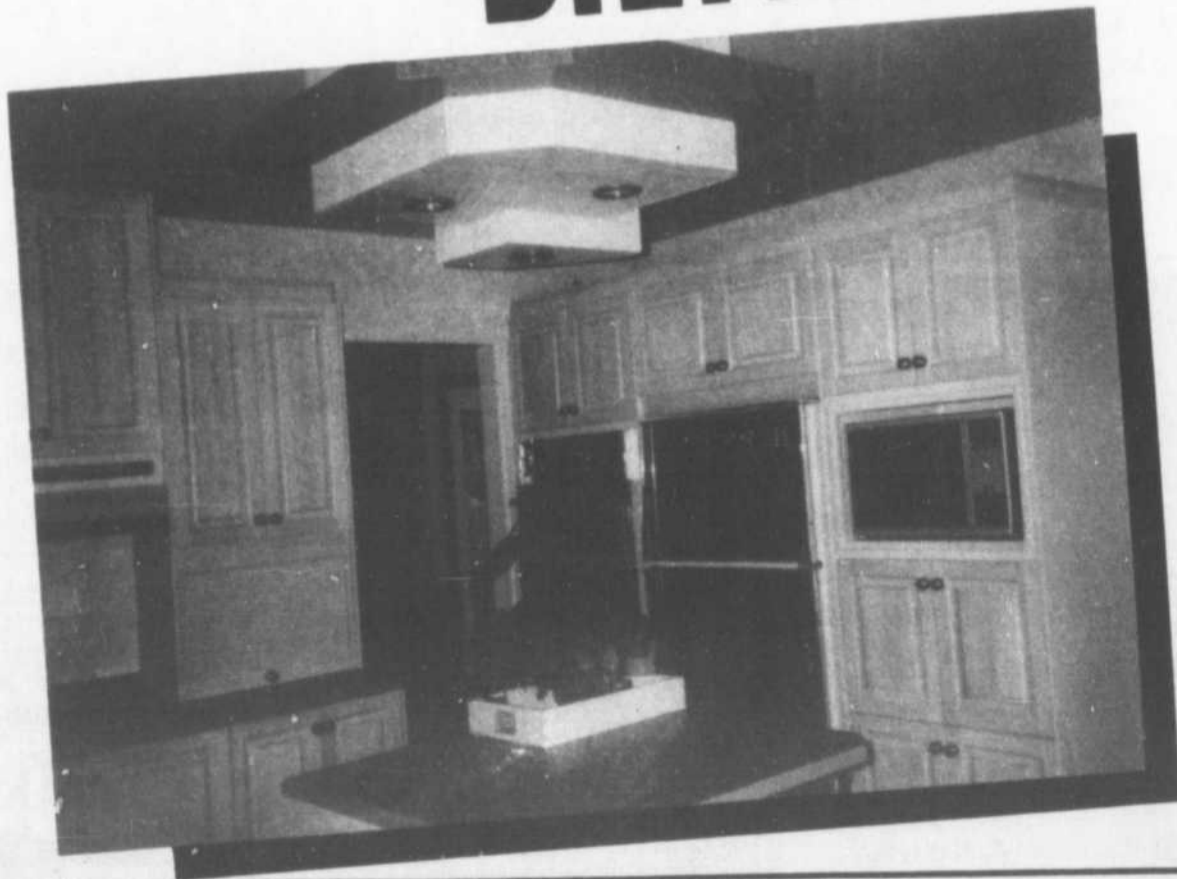

Un partage des rôles et des responsabilités

Avec l'évènement de la «politique familiale» proposée par le gouvernement du Québec, la famille traditionnelle ou non est plus que jamais un sujet d'actualité. Son importance à tous les niveaux de la société se voit réaffirmée et reconnue. Dans ce contexte, le rôle des parents dans l'éducation des enfants à l'école devient aussi un sujet d'intérêt général. «Les parents premiers responsables de l'éducation de leurs enfants» est un principe qui apparaît dans plusieurs mémoires concernant la famille et l'école.

La famille doit déléguer certaines fonctions à l'école. C'est ainsi que l'école devient complémentaire. Ces fonctions ne peuvent être comblées par la famille, faute de temps, de ressources, de connaissances ou de compétence. La famille a un droit de regard sur les objectifs, sur les projets, sur les réalisations que véhicule son complément.

L'école complète la famille mais ne la remplace pas. Les parents sont des acteurs importants dans la réussite de leurs enfants à l'école. On ne peut attendre de l'école qu'elle réponde à tous les besoins et il n'est pas non plus dans l'intérêt des parents de se substituer aux enseignants.

Les parents doivent se considérer comme des agents de développement et de scolarisation. Leurs rapports avec l'école s'en porteront mieux en situant leur rôle dans l'éducation que reçoivent leurs enfants. De la même façon, ils doivent faciliter leurs rapports avec l'école en manifestant des attitudes coopératives en regard de l'école, des études, des contextes de difficultés sco-

laires ou encore plus généralement face au développement de leurs enfants. Ainsi plus que des consommateurs, les parents deviendront des consommateurs avertis de l'école.

L'école est une entreprise de services vouée à la scolarisation et à l'éducation, elle est aussi au service des enfants et des parents qui doivent savoir ce qui s'y fait et comment l'utiliser, tout en connaissant aussi ses limites. En effet, l'école n'est pas faite sur mesure pour chaque parent ou enfant. Cela implique qu'il faut entretenir de justes attentes face à l'école et en même temps, connaître la meilleure façon d'agir pour en tirer le meilleur profit pour ses enfants.

DEVENIR DES PARTICIPANTS ACTIFS

Les parents, même s'ils n'ont pas de contrôle direct sur ce qui se passe à l'école, ont cependant un certain contrôle sur la scolarisation de leurs enfants. C'est pour cela qu'il est souhaitable que d'observateurs passifs, les parents deviennent des participants actifs au développement scolaire de leurs enfants. Ils doivent considérer qu'ils sont de véritables partenaires de l'école. Ils peuvent être actifs dans les comités de parents ou dans les activités organisées par l'école et mettre ainsi à contribution leurs talents d'éducateurs. Ils sont des collaborateurs-clés pour l'école, tant pour ce qui est du suivi de leurs enfants que pour mettre en place des activités collectives.

Les parents ont de la «classe»!

Source: La Commission scolaire de Saint-Hyacinthe.

Y'a juste le soleil qu'on fait pas

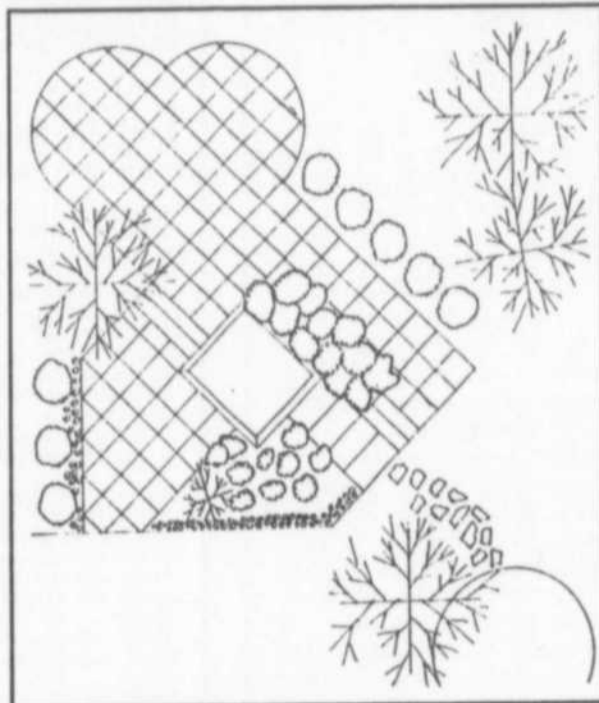

Pour embellir votre été, Paysage Claude dessine des aménagements paysagers qui vous ressemblent.

Des aménagements d'inspiration française, anglaise et japonaise.

Des jardins d'enfants, d'oiseaux, d'eau, de pierres, de fleurs et de fruits.

Des jardins à la mesure de vos rêves, de votre budget et de vos habitudes de vie.

Paysage Claude

MEMBRE



ASSOCIATION
PAYSAGE
QUÉBEC

490, Chemin des Trente, Saint-Mathias 467-1274



Jean-Pierre Richard
propriétaire



Boucherie = Fruiterie Jean-Pierre Richard

GROS ET DÉTAIL

NOMINATION

M. Jean-Pierre Richard, propriétaire, est heureux d'accueillir au sein de son personnel, M. Roma Jarry comme nouveau gérant de son département de fruits et légumes. Compte tenu de sa grande expérience dans ce domaine, M. Jarry est un + pour M. Richard. Pour mieux répondre aux besoins sans cesse grandissants de sa clientèle, M. Richard a réaménagé son intérieur.



Roma Jarry
gérant fruits et légumes

Nous avons aussi un très grand choix de produits en vrac ainsi que d'excellents produits maison signé «LOULOU»

À PRIX COMPÉTITIF,
VOUS BÉNÉFICIEZ
D'UN SERVICE
PERSONNALISÉ

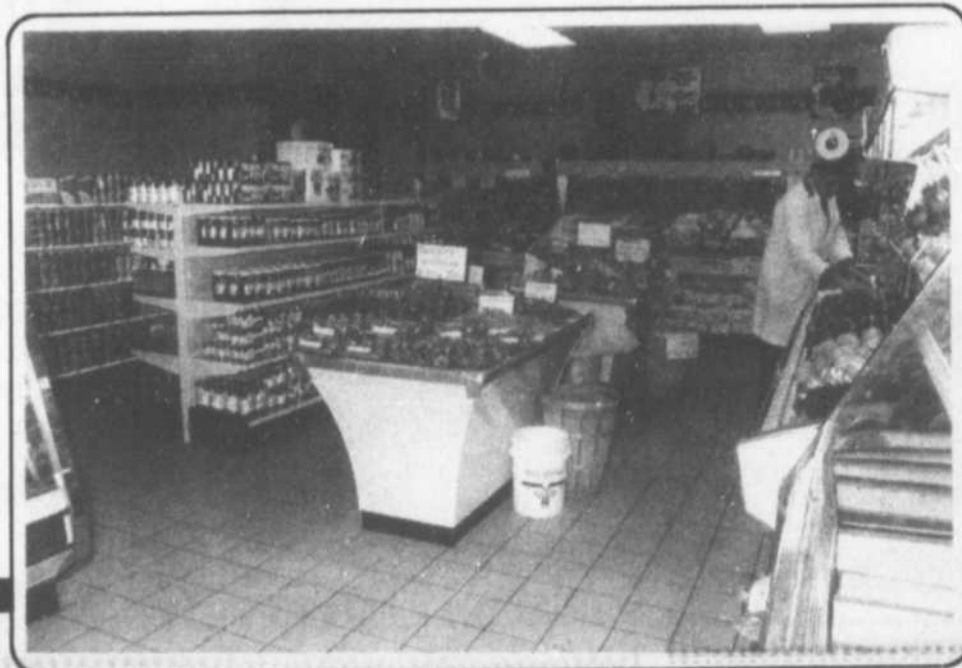

Pour mieux répondre à vos besoins nous serons ouvert le dimanche à compter du 7 avril de 10 h à 17 h

95B, Bella Vista
Saint-Basile-le-Grand
441-0500

Le toit de l'école Jacques-Rocheleau refait

SAINT-BASILE-LE-GRAND

Le toit de l'école élémentaire Jacques-Rocheleau de Saint-Basile-le-Grand sera bientôt refait.

Le projet de réfection de deux sections de la toiture a été accepté le lundi 11 mars par le comité exécutif de la Commission scolaire Mont-Fort.

L'entreprise Cloutier et Gagnon

de Montréal a reçu le mandat de réaliser ces travaux pour un prix global de 289 600 \$. En ajoutant les coûts imputables aux honoraires professionnels et autres frais, le montant global de la facture s'élève à 333 600 \$.

La participation de la commission scolaire s'élève à 106 805 \$ alors que le ministère de l'Éducation déboursa une somme de 226 795 \$. (AD)

AVIS À TOUTE LA CLIENTÈLE LE ET LA PÊCHEURS

De mauvaises rumeurs ont circulé comme quoi nous étions fermé...

Au contraire nous sommes pressés de satisfaire notre clientèle.

N.B. Nous avons maintenant nos permis de pêche.

ATTENTION: NOTRE CLINIQUE DE BOBINAGE AURA LIEU PROCHAINEMENT

SURVEILLEZ L'OEIL RÉGIONAL

212, Brébeuf, Beloeil



ATELIERS D'ANTIGYMNASTIQUE

Ces mouvements permettent:

- de relâcher les tensions musculaires
- d'expérimenter bien-être et relaxation profonde
- une meilleure circulation énergétique
- de dégager la respiration
- de reprendre contact avec soi

SESSION PRINTEMPS 91

- D'une durée de 11 semaines
- Ateliers de jour et de soir (limités à 8 personnes)

DÉBUT DES ATELIERS: 8 AVRIL 91

Pour information ou inscription: 464-0118



75\$ à 150\$
DE RABAIS
SUR ENSEMBLE QUEEN

DERNIERE SEMAINE
POUR EN PROFITER

Sealy^{md} Posturepedic^{md}
La fondation des forces vitales

VENTE
Anniversaire

COUVRE-MATELAS
GRATUIT

Le spécialiste

DEPUIS

1973

À VOTRE SERVICE

FERMÉ
LUNDI
avant-midi

AMEUBLEMENT

Claude Perreault INC.

127, boul. Laurier, Saint-Basile-le-Grand 653-7851

LORSQUE LES TEMPS SONT DURS, IL EST FACILE DE LOUER UNE VOLVO.

Grâce aux rabais-location du fabricant, vous pourrez maintenant louer la Volvo 1991 de votre choix et profiter de versements mensuels remarquablement bas pendant trois ans ou moins.*

Plus remarquable encore est ce qui est inclus dans un coût mensuel aussi peu élevé: trois ans de service "Sur Appel,"^{ms} le programme d'assistance sur la route de Volvo, et une super garantie de trois ans ou 80 000 kilomètres.**

VOLVO

Une voiture digne de confiance.

299\$/MOIS CONTRAT DE 36 MOIS*



VOLVO 244

399\$/MOIS CONTRAT DE 36 MOIS*



VOLVO 744

499\$/MOIS CONTRAT DE 36 MOIS*



VOLVO 944 GLE

RABAIS-LOCATION DU FABRICANT SUR CONTRATS DE LOUAGE À COURTS TERMES.

*Offert jusqu'au 31 mai 1991 par les concessionnaires Volvo participants aux clients admissibles approuvés par GE Capital Canada Limited. Il est possible qu'un concessionnaire n'ait pas tous les modèles en stock et qu'il doive commander de l'importateur et/ou du fabricant. Le client devra prendre livraison de son véhicule au plus tard le 8 juin, ou en commander un qui ne serait pas en stock avant le 30 avril 1991 pour profiter de cette offre de rabais-location du fabricant. Les prix peuvent varier selon les concessionnaires. Les prix indiqués s'appliquent aux nouveaux modèles 1991 sur contrats à courts termes, avec acompte de 5 000\$ pour une 244A et de 6 000\$ pour la 744SA ou la 944GLE. Par exemple, un contrat de louage de 36 mois pour une berline 244 A comporterait 36 paiements de 299\$ totalisant 10 764\$. 36 versements mensuels de 399\$ pour une 744SA totaliseraient 14 364\$. Et 36 paiements de 499\$ pour une 944GLE totaliseraient 17 964\$. Sont à la charge du client: des droits de 350\$ pour l'établissement des documents, l'assurance, les taxes, l'enregistrement, les frais de transfert de propriété ainsi que le dépôt de garantie remboursable. Ce prix comprend les frais de préparation et de transport. Des frais de kilométrage additionnels de 10\$ par kilomètre s'appliquent en cas de dépassement des 24 000 kilomètres annuels prévus. Les frais d'entretien et de réparations non couverts par la garantie sont à la charge du client, de même que toute usure anormale et excessive du véhicule. Option d'achat à la fin du contrat, aux prix suivants: 244A-10 557\$; 744SA-11 566\$; 944GLE-13 049.40\$. Voyez votre concessionnaire pour plus de détails. Sous réserve de disponibilité et d'admissibilité approuvée par GE Capital Canada Limited. **Le premier arrive à échéance. Garantie limitée. Voyez votre concessionnaire pour les détails et modalités. *Le service "Sur Appel" MS est offert en collaboration avec l'Automoto Motor Club. Voyez votre concessionnaire pour les conditions et restrictions. L'option d'achat n'est pas disponible au Manitoba. © 1991 VOLVO CANADA LTEE.

Automobiles **CHICOINE** INC.

Vente et location

855, rue Johnson Saint-Hyacinthe Mtl. 464-1491 tél.: 771-2305

L'AVRDM met la population en garde

À la suite des plaintes reçues concernant la cueillette de vêtements dans la région, l'Association de la vallée du Richelieu pour les déficients mentaux s'est informée auprès de la Fondation québécoise de la déficience intellectuelle pour savoir ce qu'il en était.

Selon les renseignements obtenus, il semble que, de Montréal, la limite soit pour le moment Sainte-Julie. Qui passe au nom de l'AVRDM et de la FQDI? C'est ce qu'on aimerait savoir... La cause de la déficience intellectuelle est souvent utilisée pour obtenir la générosité du public, alors, informez-vous.

L'AVRDM demande donc à la population d'être prudente. Son numéro de téléphone est le 467-8644.

H&R Block se tient à jour sur les changements fiscaux.

Nous connaissons les lois fiscales et les formules d'un bout à l'autre. C'est notre métier.

L'équipe fiscale de
H&R BLOCK

Mettez-nous au travail pour vous!

HEURES D'OUVERTURE:
Lun. Mar. 9 h à 18 h; Mer. Jeu. Ven. 9 h à 21 h
Sam. 9 h à 17 h
331, De Rouville, Beloeil, J3G 1X1
464-0444



RAM D 100 SPORT
Camionnette pleine grandeur
stock T-90-112

12,995\$

DYNASTY LE
Air climatisé ++
stock 90-221

16,995\$



CARAVAN LE
stock T90-108 et T90-077

19,995\$



La super liquidation du mois de mars des modèles 1990 se poursuit

LASER RS

Air climatisé +++
stock 90-227

15,495\$



LE BARON COUPÉ

V-6 automatique +++
stock 90-101

14,995\$



CARAVAN ALLONGÉE LE
Bien équipée
stock T90-007 et T90-010

21,895\$

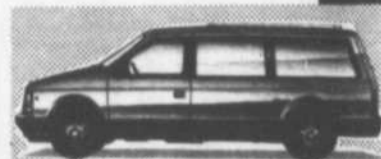

* TOUS RABAIS CHRYSLER INCLUS, TAXES, TRANSPORT ET PRÉPARATION EN SUS.



St-Basile
ET MITSUBISHI

225, boul. Laurier, Saint-Basile 653-0114 878-1241
Location à long terme HEURES D'OUVERTURE: Lundi au vendredi de 9h à 21h

Zellers
FÊTE
NOS AÎNÉS

15%
DE REMISE*

LE MARDI 2 AVRIL

LE PREMIER LUNDI DU MOIS!

Zellers donne aux personnes de 65 ans et plus une remise de 15% sur tous les achats* faits en magasin le premier lundi du mois!

*Sauf sur les produits de la tabagie, les certificats-cadeaux, ou sur tous les services des rayons-concessionnaires (sauf le salon de beauté). Attention: toute autre remise accordée ce jour-là ne sera pas ajoutée à la remise de 15%.

Plus! **POINTS**
PRÉCIEUX!

Parce que... le prix le plus bas fait loi!

600, boul. Laurier, Mail Montenach



Campagne de recrutement

Comme c'est le cas chaque début de printemps, la Compagnie A du 6e Bataillon Royal 22e Régiment, située à Saint-Hyacinthe, entreprend la deuxième phase de son recrutement. Rappelons que la milice est une armée à temps partiel où le milicien apprend le maniement des armes, la manière de commander des hommes, les tactiques, le camouflage, la cartographie, les premiers soins et tous les éléments de son métier.

Pour renseignements, contacter d'ici le 26 avril Stéphane Voulligny le mardi soir au 774-6421 ou au 774-8065 ou encore durant le jour le caporal Nancy Harnois, aux mêmes numéros.

Nous vous offrons
un nouveau concept pour ongles naturels
"Méthode d'application au gel"

Spécial d'introduction
Les dix premières personnes
à nous téléphoner auront
droit à une pose
d'ongles gratuites

Manucure - pose d'ongles
à la résine Massage des mains
Acc. modes - bijoux
Maquillage - Vestimetra

STYLE ET HARMONIE

359, boul. Laurier, Mont-Saint-Hilaire
464-4632 (Centre La Clé des Champs)

VIDÉO CASSETTE BELOEIL... AVRIL 1991

VIDÉO CASSETTE BELOEIL

- DISPONIBLES:**
- Ghost (v.o.-v.f.)
 - Narrow Margin (v.o.-v.f.)
 - Pacific Heights (v.o.-v.f.)
 - Presume innocent (v.o.-v.f.)

Joyeuses Pâques
À TOUS NOS CLIENTS

CARTE DE MEMBRE
4.95\$
+ 1 location
GRATUITE

STATIONNEMENT
ARRIÈRE

Les choix de cassettes
Engagez-vous
Espérez moins
Les Minisdisks
Location maximale VHS
Nouveaux
Films - Vidéo
Plans pour les films
Nouveaux films

Dimanche	Lundi	Mardi	Mercredi	Jeudi	Vendredi	Samedi
	1. Louez 2 films et obtenez le 3e GRATUIT	2.	3. 2 POUR 1	4. • Miller's Crossing (v.o.-v.f.) • Funny about Love (v.o.-v.f.) • Moon 44 (v.f.) • Wild At Heart (v.o.)	5.	6.
7.	8. Louez 2 films et obtenez le 3e GRATUIT	9.	10. 2 POUR 1	11. • Sibling Rivalry (v.o.-v.f.) • Child's play 2 (v.o.-v.f.) • Wrestlemania 7 (v.o.-v.f.) • No Retreat no surrender 3 (v.o.)	12.	13.
14.	15. Louez 2 films et obtenez le 3e GRATUIT	16.	17. 2 POUR 1	18. • The confire of the vanities (v.o.-v.f.) • Marked for death (v.o.-v.f.) • Tom et Lola (v.f.) • Paper Mask (v.o.)	19.	20.
21.	22. Louez 2 films et obtenez le 3e GRATUIT	23.	24. 2 POUR 1	25. • Rocky 5 (v.o.-v.f.) • Snake Eater 2 (v.o.-v.f.) • Les anges de la nuit (v.f.) • The punisher (v.a.)	26.	27.
28.	29. Louez 2 films et obtenez le 3e GRATUIT	30.	IMPORTANT We receive our new movies every thursday 467-5171		IMPORTANT Nous recevons nos nouveautés tous les jeudis 467-5171	

La ou il faut chercher
les nouveaux films
Beloeil

*L'achat local
un bon
placement
où tout
le monde
gagne!*

**Claudette Cousineau
de McMasterville**
*gagne 100 \$ d'essence.
Félicitations!*

20 000 \$
en prix et en bons d'achat



**Gagnez
100\$ d'essence**
en participant à la
promotion d'achat Local
1 gagnant par semaine
Tirage tous les vendredi

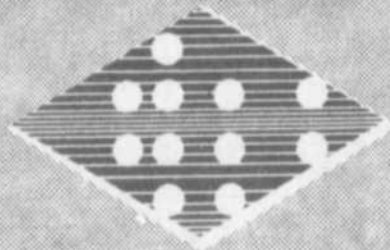

L'Oeil Régional et la Chambre de commerce la Vallée-du-Richelieu, en collaboration avec 65 marchands, vous invitent à participer à cette campagne d'achat local

**66 gagnants
se partageront
20 000\$ en prix
et en bons
d'achat**

La promotion ACHAT LOCAL 91 se tiendra du samedi 2 février 1991 au samedi 20 avril 1991 inclusivement. Le grand tirage aura lieu le dimanche 28 avril 1991 à la clôture de l'EXPO-COMMERCE qui se tiendra à la patinoire intérieure André St-Laurent à Beloeil.

COMMENT PARTICIPER:

- 1- Identifiez parmi les annonces publicitaires des pages suivantes les 5 marchands vedettes de la semaine. Vous trouverez dans leur annonce ce logo  et ces mots "ACHAT LOCAL".
- 2- Remplissez le coupon de participation ci-dessous en identifiant les 5 marchands vedettes de la semaine.
- 3- Effectuez un achat minimum de 10\$ chez un des 5 marchands vedettes; joignez cette preuve d'achat à votre coupon de participation et postez ou portez le tout à:

L'Oeil Régional
**PROMOTION
ACHAT LOCAL**
393, boul. Laurier
Beloeil, Qc J3G 4H6

Non: _____
Adresse: _____
Ville: _____
Tél.: _____

**Veillez joindre
preuve d'achat
originale d'un des
5 marchands
vedettes de cette
parution pour que
votre coupon soit
valide au tirage.**

Date de parution: _____
Marchands vedettes de cette
parution:
1- _____
2- _____
3- _____
4- _____
5- _____

*L'achat local un bon placement
où tout le monde gagne!*



Les Arpentents Verts

fruits
et
légumes

467-2140

LES PNEUS BERNARD
L.T.E.E.

Alignement et balancement
électronique d'auto et camion
frein et suspension

733, boul. Laurier, Mont-Saint-Hilaire

467-3688

**Bijouterie
Beaupré et fils inc.**

Réparations
sur place

981, Dupré, Beloeil • 467-5212

BULOVA

poissonnerie

La marée de richelieu

POISSONS FRAIS
FRUITS DE MER
HOMARD VIVANT
PLATS PRÉPARÉS - VINS

338, Boul. Laurier,
Beloeil, Qué. J3G 4G7
Tél.: 514-464-2514

Crevettes
de Matane
congelées
9.95\$ lb

Saumon frais
du Pacifique
entier
5.45\$ lb

J'EN AI ASSEZ
J'ARRÊTE DE FUMER

LASER

- CIGARETTE
- STRESS
- APPÉTIT
- SUCCÈS ASSURÉ À 90%

SANS DOULEUR NI EFFETS SECONDAIRES

LORRAINE LÉTOURNEAU
517, boul. Sir-Wilfrid-Laurier
Bureau 4
Beloeil
467-9160

LAURIE LÉTOURNEAU

LE NOUVEAU
prêt hypothécaire Desjardins

Mon taux
8 1/2%
pour 3 ans

Mon toit

INFORMEZ-VOUS AUPRÈS DE NOS
CONSEILLERS EN PRÊT HYPOTHÉCAIRE

La caisse populaire
Desjardins de Beloeil
830, boul. Laurier, Beloeil
467-2809

CENTRE DE SERVICES
245, boul. Yvon L'Heureux
467-9301

L'incroyable force de la coopération

La Cabosse

d'or

... goûter la magie des chocolats belges

973, Ozias Leduc, Otterburn Park
Ouvert tous les jours
464-6937

ROTISSERIE

du
Père Lambert

LIVRAISON GRATUITE

464-0009

9, boul. Laurier, McMasterville

l'Eau Vive...
aliments naturels

L'excellence dans
l'alimentation

CAFÉ-SANTÉ
(Repas léger - végétarien)

326 Boul. Laurier Mont-Saint-Hilaire
464-5767

OCTO

**FREINS
SILENCIEUX**

Des gens
de confiance
comparez...
et vous verrez!

VOS
CONSEILLERS
DEPUIS
5 ans
Tout pro.
Tout près

557, boul. Laurier,
McMasterville
464-2400

**Chaussures pour toute
la famille**

Venez voir nos nouvelles collections
boutique

Gaston Dessault
chaussure INC

308 Boul. Laurier
Place Beloeil
467-7224

1396, Montarville
Saint-Bruno
653-7211

LE CONFORT
DANS
VOTRE
POINTURE!

**TRUST
GENERAL** Le maître courtier

**Vente-Achat-Estimation
GRATUITE**

D'UNE PROPRIÉTÉ

Les représentants du
MAÎTRE COURTIER
sont à votre service
pour tous renseignements
concernant l'immobilier.

467-1211

*L'achat local un bon placement
où tout le monde gagne!*



**Fleuriste
St-Charles Inc.**

DÉCORATEUR
Commercial
et résidentiel
"Fleurs pour
toutes occasions"

**Invitation spéciale
aux futurs mariés 1991**
Venez nous rencontrer pour
une belle décoration florale

10, Saint-Jean-Baptiste
Saint-Charles-sur-Richelieu 584-2614

**ACCESSOIRES
Essentiel**

accessoires de
salle de bain et cadeaux
nouveau local
à la Place Beloeil
au 294, boul. Laurier,
Place Beloeil 467-0062

L'OEIL régional
le journal des gens d'ici

s'associe aux
marchands progressistes
dans la campagne
d'achat local 1991

Montagnard's Tél.: 467-0201

L'endroit idéal pour
vos réceptions:

- brunch
- mariages
- réunions d'amis ou d'affaires

Grands et petits
groupes. Nous
accueillons jusqu'à
60 personnes d'un
même groupe

459, boul. Laurier (boul. 116) Mont-St-Hilaire

**VOIR
SPÉCIAUX
EN PAGE
32B**

**Les couvre-planchers
GUY HOULE Inc.**

2588, Bernard-Pilon
St-Mathieu-de-Beloeil 446-6511
(Sortie 105 de l'autoroute Jean Lesage)

Faites votre
réserve... privée

LE VIGNOLE

Maintenant
OUVERT
le lundi

ACCESSOIRES ET PRODUITS POUR LA
FABRICATION DE VIN ET BIÈRE MAISON

511, boul. Laurier
Beloeil 464-7489

ÉDOUARD BARON ET FILS INC.

VOTRE PLOMBIER EXPÉRIENT

467-2026
• Salle de montre

299, Brousseau
Beloeil

- Plomberie et chauffage
- Réparation et rénovation
- Résidentiel et commercial

CHEZ LE PÈRE MAGLOIRE

**SOUPER
DANSANT**

Salon privé
Ménus de
groupe

Foyer
naturel
Table
d'hôte

Le réputé Georges
Tremblay au piano, vous
convie le samedi soir à
nos soupers dansants

Georges

99, boul. Laurier
St-Basile-le-Grand Réservations: 653-3882

GMS

20%
d'escompte
sur
freins
silencieux
amortisseurs
suspension

Rotation
des pneus
GRATUIT

884, boul. Laurier
Saint-Hilaire
464-3863

sur présentation de ce coupon

**LAVE-AUTO
À LA MAIN**

- Nettoyage extérieur
- Cire froide
- Nettoyage des pneus
- Essuyage
au chiffon

À PARTIR DE 4⁹⁵\$

- Cire silicone
- Lustré sur pneu
- Nettoyage extérieur
- Vitres
extérieures

À PARTIR DE 29⁹⁵\$

Du lundi au samedi
de 9 h à 6 h

Sur
rendez-
vous
seulement

Claude Couture Inc.
VENTE D'AUTOMOBILES
987, boul. Laurier, Mt-St-Hilaire
467-4186

L'OEIL régional
le journal des gens d'ici

s'associe aux
marchands progressistes
dans la campagne
d'achat local 1991

*Si vous avez
un penchant pour
la décoration*

AZZALEE

*691, rue Nepveu, Beloeil
446-1383*

L'achat local un bon placement
où tout le monde gagne!



Pour une création exclusive selon votre budget ou pour un vaste choix de tissus.

Anne Maryz
Mode exclusive et tissus de qualité

270, Choquette, Beloeil • 464-8776

chlorophylle
patagonia

Hurlevent
Vêtements pour gens actifs

248, St-Georges, Mont-Saint-Hilaire • 464-2433

Disques Lemaire

poly&ons

Pour les fanatiques de la musique Jazz - classique, rock, populaire nouvel âge

600, boul Laurier, Beloeil — 464-0888

5 succursales pour mieux vous servir

l'élegance
Vêtements pour hommes

CENTRE COMMERCIAL IGA
11, Rouville, Mont-Saint-Hilaire 467-1857

Ultramar

garage Hubert Normand
Mise au point - Mécanique générale Remorquage

624, boul. Laurier Beloeil
467-9351

LABORATOIRE **M.P. LANGELIER**

orthèse du pied

SUR ORDONNANCE MÉDICALE

- orthèse plantaires
- chaussures sur mesure
- toutes corrections orthopédiques

675, boul. Laurier BELOEIL 467-0762

La santé de vos pieds c'est aussi votre santé!

La Boutique où le choix se fait Grand!

boutique Les Atours

320, boul. Laurier Place Beloeil • 467-3995

LE NOUVEAU PRÊT HYPOTHÉCAIRE DESJARDINS

DÉCOUVREZ TOUS LES AVANTAGES DU PRÊT HYPOTHÉCAIRE DESJARDINS!

SERVICES FINANCIERS À L'HABITATION DESJARDINS
BIEN PLUS QU'UN PRÊT HYPOTHÉCAIRE!

Desjardins

La caisse populaire de Ste-Maria Goretti de Beloeil
Gilles Guertin Directeur
285, boul. Cartier, Beloeil 467-9822

CENTRE LA NARBONNAISE

LES MASSAGES THÉRAPEUTIQUE RELAXATION TRAITEMENT DE LA CELLULITE L'HYGIÈNE DU CÔLON LE BAIN THÉRAPEUTIQUE TRAITEMENT ET NETTOYAGE DE PEAU

Svelt-o-matique
Salon du mieux-être

MARIE SYLVIE MATEILLE
Technicienne en orthothérapie, massothérapeute, membre A.M.S. Hygiéniste du côlon, conseillère

517, rue Bernard-Pilon, Beloeil • 446-1377

SERVICE VENTE ET RÉPARATION

Service en atelier et à domicile sur toutes marques reconnues
Installation d'antennes extérieures
Centre de service accrédité

SONY. TOSHIBA SAMSUNG

BRILLON
RADIO & T.V. L.TÉE. LTD.

351, boul. Raymond-Dupuis Mont-Saint-Hilaire
467-6571
(Centre Claf des Champs)

METRO

SUPERMARCHÉ MONT ST-HILAIRE INC.
345, Raymond Dupuis Mont St-Hilaire, Québec
Tél.: 467-8977

SUNOCO

GARAGE NORMAND et NORMAND
essence-diesel propane
mécanique générale
remorquage
troubles électriques
diesel

970, Bernard Pilon, McMasterville
467-0350

AUTOPRO
FREINS SILENCIEUX SUSPENSION TRACTION AVANT

ROUTE 20
SORTIE 102
SAINTE-JULIE
649-9333

Déjà 26 ANS que nous sommes à votre service... et ce n'est qu'un début!

PONTIAC
BUICK
GMC
LOCATION PELLETIER

Des Champs

*L'achat local un bon placement
où tout le monde gagne!*



SUPERMARCHÉS
Serge Papin

SOLIDAIRE AVEC VOTRE FAMILLE
DEPUIS DE NOMBREUSES ANNÉES!

Toujours soucieux de bien vous servir
360, boul. L'Heureux, Beloeil 464-4219
939, rue Guérin, Beloeil 467-3341
345, boul. Laurier, Mt-St-Hilaire 464-2581

Détenteur d'un permis du Québec

voyages action inc
Le N° 1 de la région

4 BUREAUX:

Beloel	464-0363
Mont-Saint-Hilaire	446-1237
Saint-Basile	461-3960
Chambly	460-3777

mod Elle
BOUTIQUE DE PRÊT-A-PORTER

Taille 5 à 15 ans
Taille +14 à 20 ans
Bijoux et accessoires exclusifs

Participez à notre TIRAGE de PAQUES avec tout achat de 75 \$ et plus vous courez la chance de gagner un certificat-cadeau d'une valeur de 100 \$ Lyette et Armand, propriétaires
942, rue Laurier, Vieux Beloeil
467-2422

CHAUSSURES en liberté

Venez profiter des nombreux spéciaux sur la nouvelle collection printanière

228, boul. Laurier Beloeil 446-4175

auberge HANDFIELD

Nouveauté:
Les Thermes «Station Santé»

555, chemin du Prince Saint-Marc-sur-Richelieu
584-2226

Resto
Théâtre
Réception
Banquets
Séminaire
Cabane à sucre

coiffure J M D pour homme

525, boul. Laurier, beloeil 464-1404

Dîner dansant à l'hostellerie **Rive Gauche**

Tous les samedis de 19 h à 23h

Forfait gastronomique
Danse avec orchestre 29\$^{50¢}

Réservation 467-4477
1810, Richelieu, Beloeil

MARCHÉ LEMIEUX ET FILS
97, boul. Laurier St-Hilaire

IGA
vous simplifie la vie

Portes et fenêtres **Excel Inc.**

2 PLUS 2
PORTES COULISSANTES AMBLES

COMPOSANTS DE BÂTIMENTS **STANDARD**
LE STANDARD DE QUALITÉ

POUR BRICOLEURS
Vente gros et détail pour aluminium (coupe et pliage sur place)
880, boul. Laurier, Mt-St-Hilaire • 464-1852

Le Bahutier

Depuis 31 ans

750\$

3525, Bernard-Pilon, St-Mathieu-de-Beloeil
467-6716

CONCEPT-ESTHÉTIQUE STUDIO SOLEIL

Son secret...
l'art d'être unique

286, Duvernay, suite 215, Beloeil
467-0473

RESTAURANT Le Caquelon

407, boul. Laurier, Beloeil
RÉSERVATIONS
467-6724

LIBRAIRIE LANDRY

LIVRES — CADEAUX
PAPETERIE COMMERCIALE
MEUBLES DE BUREAU

Membre du groupe SOPA

329, rue Duvernay Beloeil • 464-1072

*L'achat local un bon placement
où tout le monde gagne!*



Les spécialistes
de la planification des revenus
de retraite

*Quellette, Mathieu
Turgeon, Bilodeau
et associés.*

CABINET DE
CONSULTATION FINANCIÈRE

353, boul. Laurier, Mont-Saint-Hilaire
Québec J3H 3P1
(514) 446-2000 Fax (514) 446-3355

27, SAINT-JEAN-BAPTISTE • 467-3622

BAR

SEPTEMBRE

BIÈRES IMPORTÉES
MÉDÉE

SAMEDI ET DIMANCHE
OUVERT À COMPTER
DE 19h

CHOIX
DE BIÈRES

BIÈRES SANS
ALCOOL

BIÈRES SANS
ALCOOL

expansol

Des projets de
rénovation pour
le printemps?
Venez nous en parler

Votre spécialiste en recouvrement de plancher

Couvre-PlanchersBeloel Inc

225, boul. Cartier, Beloel • 467-5249

La couleur que vous cherchez

METRO

Le Métrostar
"Votez pour gagner!"
Tous les détails en magasin

GILLES CHOQUETTE
VOTRE ÉPICIER À DEUX PAS DE CHEZ-VOUS
94, CARTIER, BELOEL
LIVRAISON À DOMICILE: 467-2397

PLOMBERIUM.

ANDRÉ BOUCHER
136, Montée des Trentes
Mont-Saint-Hilaire
Tél.: (514) 467-5243

La où l'art s'enloure de beauté

NOUVEAUTÉS PRINTANIÈRES

- Affiches
- Photolithographies
- Matériel d'artiste
- Laminage

Lise Auger

Choisir l'item c'est opter pour
le travail bien fait

l'item BOUTIQUE GALERIE

545, boul. Laurier,
Mont-Saint-Hilaire
467-0404

*Ass.
S
e
u
l
l
y*

L'OEIL *regional*

le journal des gens d'ici

s'associe aux
marchands progressistes
dans la campagne
d'achat local 1991

RENCONTRE...
VOS
BESOINS



Assurances:

- Automobile
- Résidentielle
- Commerciale / industrielle
- Responsabilité civile
- Cautionnement Vie
- Fond de pension (REER)

535, boul. Laurier,
bureau 204,
Beloel,
467-1776



Concours «À la Claire Fontaine»

Pour la troisième année consécutive, la polyvalente Ozias-Leduc présentera son concours de musique «À la Claire Fontaine» le jeudi 4 avril à 19 h 30.

Ce concours comporte deux catégories: classique et populaire. Les participants seront notés sur la présence, la technique et la musicalité. Plus de 400 \$ en prix seront offerts.

Les billets sont en vente le soir même au prix de 3 \$ pour les 13 ans et plus et 2 \$ pour les moins de 12 ans. Pour réservation, contacter Lyne Jackson au 467-0261, poste 688 ou 675.

Plus que des mots...

Notre Charte des droits et libertés garantit des droits égaux à tous les Canadiens et Canadiennes, quelle que soit leur origine ou leur croyance.

C'est dans la vie de tous les jours - chez-soi, à l'école et au travail - qu'il faut renforcer notre engagement à l'égalité et au respect mutuel. Il n'en tient qu'à nous de donner à ces mots leur véritable sens.

Quand on se traite d'égal en égal, on se respecte mutuellement.

ENSEMBLE, ON FAIT TOUTE LA DIFFÉRENCE!



Multiculturalisme et Citoyenneté Canada

Multiculturalism and Citizenship Canada

Canada

UTILITÉ

J.P. ARSENAULT

467-4141

Pour hommes et femmes

Cardigans manches longues "Porto Bello" 100% acrylique pour homme

Choix de plusieurs modèles et couleurs
Taille: petit à très grand

25\$ ET 28\$

Coordonnés "Mouk Mouk international" pour dames; 100% coton pantalons et vestons couleurs: blanc, noir, moka, mastic, Taille: 5 à 13 ans

22\$ ET 28\$



**PLAN DE MISE DE CÔTÉ
POUR 2 SEMAINES
SANS ACOMPTE**

LES SPÉCIALISTES DE L'HABILLEMENT
POUR TOUTE LA FAMILLE

1275, ROUILLARD, MONT-SAINT-HILAIRE

Boul. Laurier, 3e feu de circulation après le pont de Saint-Hilaire à gauche, sortie 115, transcanadienne (20)

DENILOU

464-1297

NOUS HABILLONS LES ENFANTS DE LA NAISSANCE À L'ADOLESCENCE

"Ace" tout coton unisexe
choix de 2 couleurs

Chemise et bermuda **22\$**/2 pces

Anorak et pantalon **28\$**/2 pces

Grandeur: petit, moyen, grand (7 à 14 ans)

Veste et pantalon style "jeans" en denim blanc

(7 à 14 ans) **40\$**/2 pces

Combinaison pantalon 2-3X style paillasson **8\$**

ET... DES SURPLUS
DES MANUFACTURIERS
EN QUANTITÉ!

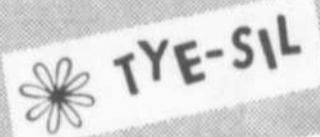
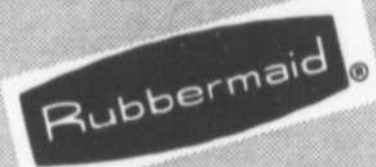
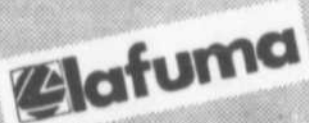

Expo HABITAT 91

ST-HYACINTHE

Pavillon des Pionniers

sur le site de l'exposition de Saint-Hyacinthe

4, 5, 6, 7,
AVRIL 1991

Ne faites pas l'erreur d'acheter un ensemble de patio, sans avoir vu nos prix et notre nouvelle sélection 1991

Venez rencontrer nos spécialistes au Pavillon Des Pionniers sur le site de l'Exposition de Saint-Hyacinthe

Possibilité de 150 ensembles de patio en résine de synthèse

À compter de **7500\$** (5 pcs non illustré)



Durant l'Expo bénéficiez d'un rabais additionnel de **5000\$** sur nos remises déjà en spécial

ACHAT SPÉCIAL REMISE

#2634800 10' x 8'
Prix détail sugg.: 695,00\$

SPÉCIAL: **44900\$**

Moins rabais Expo: **5000\$***

39900\$

#2634801 10' x 12'
Prix détail sugg.: 895,00\$

SPÉCIAL: **64900\$**

Moins rabais Expo: **5000\$***

59900\$

*Quantité limitée.

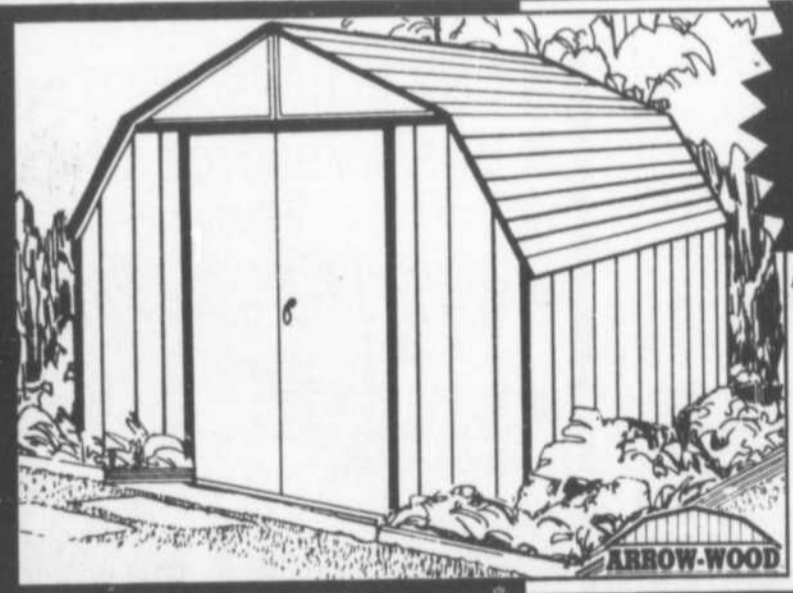

ARROW-WOOD

Heures d'ouverture:
Jeudi: 18 h à 23 h
Vendredi: 13 h à 23 h
Samedi: 12 h à 23 h
Dimanche: 12 h à 18 h

QUINCAILLERIE
CAGNON
H GAGNON & FILS (1975) LTÉE



3400, boul. Laframboise, Saint-Hyacinthe
Tél.: 773-9787
- (Ligne Montréal 871-1279)
11, rue Évangéline Granby
Tél.: 378-2755
1278 Beaumont Ville Mont-Royal

Congé au Centre hospitalier Honoré-Mercier

Le lundi 1er avril est une journée de congé férié prévue aux conventions collectives. En conséquence, le fonctionnement de l'hôpital sera celui d'un jour de congé, tel un dimanche.

À cet effet, le centre de rendez-vous, le centre de prélèvements et les cliniques externes seront fermés.

Les services seront donc limités aux cas d'urgence.

Concours Desjardins

Un oubli s'est glissé dans le texte annonçant les gagnants du concours international des jeunes Desjardins.

En effet, Caroline Lavallée Milot est une élève de l'école Le Tournesol.

Rappelons que cinq élèves de notre région ont accédé à la finale provinciale.

CHRONIQUE DENTUROLOGIQUE



PAR DANIELLE PATENAUDE D.D.

L'importance des prothèses dentaires amovibles

- Vous empêchez-vous de sourire pour cacher des dents que vous n'aimez pas?
- Vos prothèses dentaires tombent-elles en mangeant ou en parlant? Claquent-elles?
- Vous empêchez-vous d'aller au restaurant ou chez des amis parce que vous avez des problèmes avec vos prothèses dentaires ou choisissez-vous votre menu en rapport avec vos problèmes de mastication?

Vos prothèses dentaires doivent répondre à trois critères de base

1. Vous donnez un esthétisme naturel qui met votre sourire en valeur
2. Améliorer votre mastication
3. Permettre une phonétique adéquate

Votre esthétisme

Quoi de plus charmant qu'un beau sourire! Reflet de votre personnalité, on ne doit pas perdre de vue que dans notre société, l'esthétique joue un rôle de premier plan. La première impression que vous laissez est souvent déterminante au niveau de l'intérêt que vous pouvez susciter autour de vous. Donc, il est évident que votre prothèse doit vous offrir un maximum de qualités esthétiques afin d'améliorer votre confiance en vous et par conséquent, votre vie sociale!

Votre mastication

Les dents servent à couper et à broyer les aliments de façon à les rendre plus faciles à digérer. Nous connaissons tous des personnes qui limitent leur choix alimentaire ou qui se privent de manger au restaurant ou chez des amis parce qu'il ne leur reste que quelques dents en bouche et qu'ils se sentent incapables de manger des aliments plus consistants. Une telle attitude, en plus de créer une certaine monotonie et de restreindre la vie sociale, peut éventuellement entraîner des carences importantes dans le régime alimentaire et nuire à la santé.

Votre phonétique

Outre la restauration de la fonction masticatrice, il y a un rôle important dévolu à la prothèse dentaire. Cette dernière doit favoriser une prononciation claire et nette. Ce résultat est obtenu surtout par une position adéquate des dents. Votre denturologiste est qualifié pour effectuer ce travail et peut ainsi améliorer votre façon de parler.

Lorsqu'il vous conseille une prothèse dentaire amovible, votre denturologiste est conscient de la nécessité d'établir un équilibre entre une mastication adéquate, une prononciation optimale et une esthétique conforme à votre personnalité. Nous croyons qu'en respectant ces trois critères, votre denturologiste peut vous procurer des prothèses dentaires qui seront, sans aucun doute, à votre entière satisfaction.

Sujet de la prochaine rubrique: Les prothèses dentaires immédiates.

DANIELLE PATENAUDE D.D.

VOIR ANNONCE P. 44 DENTUROLOGISTE

COURS INTENSIF EN GESTION DE L'ENVIRONNEMENT

EN MONTÉRÉGIE

Un cours fait sur mesure pour le gestionnaire et le praticien aux prises avec la nouvelle problématique environnementale.

Des connaissances pluridisciplinaires en santé, en droit, en génie, en sciences et en administration, pour une prise de décision éclairée.

Condition d'admission

Grade universitaire de 1^{er} cycle dans une discipline pertinente ou expérience équivalente.

Dates

Les cours sont offerts les vendredis et samedis sur quatre semaines consécutives.

Option 1 : du 12 avril au 4 mai

Option 2 : du 10 mai au 1^{er} juin

Heures

Les vendredis de 15 h à 21 h

Les samedis de 8 h à 15 h

Endroit

Complexe Saint-Charles (métro Longueuil)

Reconnaissance

Une attestation de trois crédits de 2^e cycle universitaire sera remise à chaque participant qui aura présenté un rapport jugé satisfaisant.

Information et inscription

670-4090

8 h 30 à 16 h 30



UNIVERSITÉ DE SHERBROOKE

UN PAYS DE CONNAISSANCE



Collège Édouard-Montpetit

le Club

VIDÉO MONT-SAINT-HILAIRE

- UNE ÉQUIPE DU TONNERRE
- UNE AMBIANCE UNIQUE

- OUVERT 7 JOURS

- VASTE CHOIX DE FILMS

- NOUVEAU SECTION LIBRAIRIE



- LOCATION D'APPAREIL VIDÉO CASSETTES

- FILMS VHS

- JEUX NINTENDO SEGA GENESIS

- UN SERVICE EXCEPTIONNEL

- RÉSERVATION EN TOUT TEMPS

349, boul. Raymond Dupuis, Mont-Saint-Hilaire • 464-1367

Venez rencontrer nos spécialistes au Pavillon des Pionniers sur le site de l'exposition de Saint-Hyacinthe.

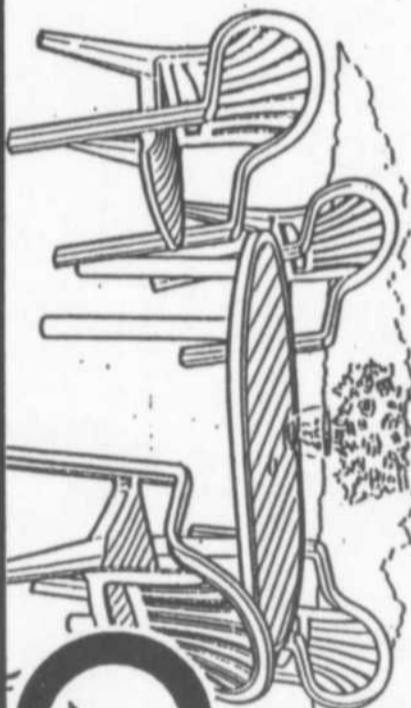

Ne faites pas l'erreur d'acheter un ensemble de patio, sans avoir vu nos prix et notre sélection 91



vous souhaitent la bienvenue



Heures d'ouverture:
Jeudi 4 avril: 18 h à 23 h
Vendredi 5 avril: 13 h à 23 h
Samedi 6 avril: 12 h à 23 h
Dimanche 7 avril: 12 h à 18 h

4, 5, 6, 7, AVRIL 1991

Les trésors de la montagne

L'histoire, cette fois, fait place à la préhistoire. En une vingtaine d'années à peine, les minéraux des carrières Poudrette et Désourdy à Mont-Saint-Hilaire sont devenus célèbres dans le monde entier.

Dimanche dernier, au Centre civique de Mont-Saint-Hilaire, une centaine de personnes ont été éblouies par une conférence d'Éric Blondeau sur ces minéraux. De nombreuses diapositives ont agrémenté cette conférence sous les auspices de la Société d'histoire.

Les fabuleux cristaux de la montagne que l'on croyait connaître ont été

révélés éloquentement par le conférencier. On pouvait voir la merveilleuse collection de M. Gilles Raynault, du club de minéralogie de Montréal.

Peu de gens savent, par exemple, que le mont Saint-Hilaire est le deuxième site en importance sur la planète quant à la diversité et la qualité de ses minéraux. Quelque 340 différents minéraux ont été extraits dans la carrière Poudrette dont une quarantaine n'ont jamais été trouvés ailleurs dans le monde. Même les anciens Hilairemontais ignoraient ce fait. La beauté extraordinaire de

certains de ces cristaux est connue dans tous les milieux scientifiques du globe.

De partout dans le monde, les connaisseurs viennent pour collectionner ces cristaux mais on voit rarement des Québécois se préoccuper de cette richesse patrimoniale. Les musées du monde entier possèdent des spécimens minéraux du mont Saint-Hilaire. Un tel phénomène devrait être mieux connu chez nous. La Société d'histoire se propose de reprendre dans quelque temps la diffusion de cette information au profit des résidents de la région.

Les employés de la Banque Royale au téléthon Jean Lapointe

Grâce à la générosité des gens et à l'engagement de centaines de bénévoles, le dernier téléthon Jean Lapointe a franchi le cap des 2 millions de dollars. Pour la première fois, on retrouvait parmi les volontaires plus de 400 employés, conjoints et amis de la Banque Royale.

De fait, plus d'une vingtaine de ces bénévoles étaient regroupés à la succursale de la Banque Royale, 600, boulevard Laurier à Beloeil.

En poste de 14 h à 23 h pour recevoir les appels des donateurs, les personnes volontaires de la Banque Royale ont permis notamment de

recueillir plus de 8 800 \$ dans la région.

C'est afin d'appuyer tangiblement une cause qui leur tient à cœur depuis de nombreuses années que les employés de la Banque Royale ont tenu à collaborer activement à la tenue du sixième téléthon Jean Lapointe.

On vous en construit une?



Aqua Vague INC. B.V.R.

PISCINES

Les Professionnels de la Piscine Creusée
LICENCE DE LA RÉGIE DE CONSTRUCTION DU QUÉBEC NO 342176

1988
MÉDAILLE D'OR
Attribuée à
PISCINES AQUA VAGUE
pour la meilleure construction
au Canada
MERMAID—OTTAWA

«CHEZ NOUS
UN CLIENT
C'EST IMPORTANT»
M. René Roy,
président

1989 et 1990
Piscine Aqua Vague
Meilleur vendeur
au Québec
des piscines creusées
Mermaid

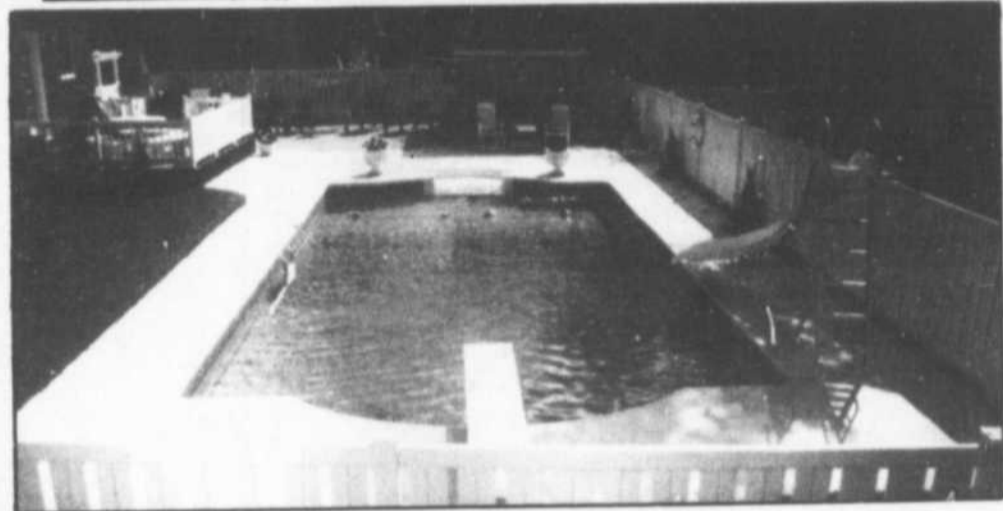

À QUALITÉ ÉGALE
NOUS DÉFIONS TOUTE COMPÉTITION



LONGUEUIL
442-2222



ESTIMATION
À DOMICILE
GRATUITE



BELOEIL
464-2000

NETTOYEURS
DAOUST

PLACE MONT-SAINT-HILAIRE 464-0295



Votre nettoyeur
DAOUST
vous souhaite
de
Joyeuses Pâques

Ouvert tous les matins de la semaine dès 7h

L'ALIGNEMENT À ST-MATHIAS

69, Chemin des Patriotes,
ST-MATHIAS - À DEUX PAS DU SUPER 9-

DE PLUS NOUS ALIGNONS LES CAMIONS À EMPATTEMENT LONG
Nous sommes la seule place de la région à vous offrir ce service.



DENIS MARTEL, ALIGNEUR

C'EST CHEZ
AUTOMOBILES

C.V. ENR.

ST-MATHIAS
QUE ÇA SE PASSE!

658-7839



ROBERT PARENT (10 ans
d'expérience)
MÉCANICIEN

NOS SPECIALITES:

- Système d'injection
- Électricité
- Air climatisé
- Mécanique générale
- Soudure générale

MAIN D'OEUVRE GARANTIE 90 JOURS

D'UN OPTIMISTE À L'AUTRE

le journal des gens d'ici

CLAUDE CADIEUX
464-1531

ROLLAND CLERMONT
464-0718

Joyeuses Pâques!

En espérant que cette période de réjouissances mette un peu de soleil dans votre cœur, afin d'oublier la froidure de l'hiver et d'anticiper un printemps des plus radieux.

Soirée de l'ex-lieutenant-gouverneur. L'occasion vous est donnée de souligner le dévouement de **Robert Desjardins, ex-lieutenant-gouverneur distingué**, et lui dire merci d'une façon très spéciale. **Samedi, 6 avril à 18 h 30, rendez-vous à la cabane à sucre chez Maurice Jeanotte, à Saint-Marc**, pour tous les Optimistes de **Beloil, McMasterville, Saint-Basile, Saint-Bruno, Saint-Mathieu-de-Beloil** ainsi qu'aux amis de **Robert**. Le prix du billet à 20 \$ vous donne droit au souper de cabane à sucre, cadeau souvenir et danse avec discothèque. Vous apportez votre boisson. Pour renseignements, Carole ou Rolland Clermont au 464-0718.

Saint-Mathieu-de-Beloil

Recrutement. Neuf nouveaux membres se sont greffés au club, ce qui porte à vingt la série de nouveaux membres. Voici les noms: **Stéphan Loisele, Jean-Pierre Carrier, Francine Carrier, Jean-Pierre Cormier, Gérard Dupont, Julie Handfield, Jean-Guy Brodeur, Michel Ferland, Guy Beauchemin.** Bienvenue dans le mouvement Optimiste!

Réunion de la zone 29. Le mardi 19 mars, au restaurant **Chez le Père Lambert** se tenait la réunion de la zone 29. **Monique et Jean-Pierre Bédard** le couple **lieutenant-gouverneur** recevait **Anne et Mario Côté**, le couple **gouverneur** du district centre du Québec. Les membres des clubs de **McMasterville, Saint-Basile et Saint-Mathieu-de-Beloil** étaient présents. Pendant la réunion, **Mario Côté**, gouverneur, a tenu à souligner le parainage exceptionnel de dix nouveaux membres, par **Raymond Carrier**, président du Club Optimiste Saint-Mathieu-de-Beloil. Raymond contribue à l'essor de son club qui compte déjà vingt nouveaux membres cette année. Voilà ce qui s'appelle préparer la relève, il est fier de son club, c'est un exemple à suivre. Il va recevoir la récompense du «**Président International**». Nos félicitations à **Raymond Carrier**, président du Club Saint-Mathieu-de-Beloil.

Saint-Bruno

Lieutenant-gouverneur. Nous avons le plaisir de vous annoncer la première nomination au poste de lieutenant-gouverneur pour l'année Optimiste 1991-1992. La dynamique présidente du Club Optimiste de Saint-Bruno **Antoinette Bastone**, a été élue à l'unanimité par les représentants de la zone 30 pour second gouverneur 1991-1992, **Michel Rivard**. Nul doute que **Antoinette** saura représenter efficacement les clubs de **Beloil, McMasterville, Saint-Basile, Saint-Bruno, Saint-Mathieu-de-Beloil**.

Saint-Antoine-sur-Richelieu

Super bingo, le mercredi 3 avril à 19 h 30 au centre communautaire 1060, des Ormes. Les portes ouvrent à 17 h. Il y aura restauration sur place. Le prix d'entrée est de 15 \$. Il y aura 3 500 \$ en prix dont deux tours de 1 000 \$. Le bingo est organisé par les Optimistes. Pour renseignements, **Murielle Plante 787-3220** ou **Huguette Voyer, 787-3336**.

Saint-Jean-Baptiste

Collecte de sang. Mesdames et messieurs, ouvrez bien vos oreillettes pour répondre à la collecte de sang organisée par le Club Optimiste, **mardi, 2 avril de 14 h 30 à 20 h 30, à la salle municipale**, située au 3100, de l'artère Principale. Si vous avez de la peine, vous y découvrirez un personnel courtois et accueillant. Soyez «**blood**», car l'objectif à dépasser est de 130 unités. Pour renseignements, contactez **Cécile Meunier** au 467-5475.

Journée à Blue Bonnets. À l'intention des membres du Club et leurs amis, une rencontre sociale aura lieu à l'hippodrome de Blue Bonnets, **le dimanche 7 avril**, avec départ prévu au Bar salon Morier vers 10 h 45. Le prix du billet fixé à 30 \$ par personne couvre les frais d'entrée, le transport en autobus et le coût du dîner sur place. Il y aura retour pour le souper. Pour toute réservation, n'hésitez pas à appeler **Clément Morier 464-0153** ou **Germain Fréchette 464-7894**.

Défilé de mode. Mercredi, 20 mars, ce fut une soirée couronnée d'un franc succès compte tenu de la présence de 165 personnes à la salle municipale. Depuis cinq ans, cette activité est bien ancrée dans les habitudes des gens de la municipalité puisqu'elle leur permet de prendre connaissance des nouveaux coloris de la mode printemps-été. Sincères remerciements aux mannequins et à tous les bénévoles, à la commentatrice **Anne Phaneuf**, aux généreux commanditaires et aux boutiques participantes telles que les Créations Jébéca et la boutique France de Marieville, Maternité Mode et les Habits Sylvain Cloutier de Saint-Hyacinthe, Boutique Amour, Velours et Dentelles et boutique Lillie Rochon de Beloil, sans oublier l'excellente collaboration des deux salons de coiffure locaux, salon Guylaine et salon Christiane ainsi que le travail fort apprécié du salon Louise Patenaude, esthéticienne locale.

Recrutement. Bienvenue à **François Tanguay**, gérant de la Banque Nationale de Saint-Jean-Baptiste, à son épouse **Louise** et à leurs deux enfants **Marie-voëlle** et **François** au sein de la grande famille Optimiste. Ils étaient présents au dernier déjeuner hebdomadaire du 25 mars. Félicitations au parrain **Gérard Hamel**, pour son recrutement! **Président élu 1990-91.** Félicitations à **Marcellin Meunier** qui a été élu au poste de président pour l'année 1991-92.

VALEUR MARCHÉ RICHELIEU AJOUTÉE



Au Marché Richelieu, c'est ce qu'on ajoute qui vous en donne plus pour votre argent : un bon conseil de notre boucher, une suggestion de présentation, une coupe économique. Au Marché Richelieu, tout, tout, tout a plus de valeur pour vous!

MARCHÉ RICHELIEU

Y a du bon dans le voisinage.

Marché d'alimentation Baril Inc.
242, chemin des Patriotes Nord
St-Hilaire
514 467-4775

Oncle Vania, au Centre culturel

Le 6 avril, à 20 h 00, Le Centre culturel de Beloeil vous convie à un rendez-vous exceptionnel: Oncle Vania de l'auteur le plus joué au monde, Anton Tchekhov. Mis en scène par Lou Fortier, assisté de Carol Gagné, Oncle Vania est interprété par: Sylvie Ferlatte (Sonia), Françoise Gratton (Marina), Sylvie Léonard (Hélène), Gisèle Schmidt (Maria Vasilevna), Jocelyn Bérubé (Téléguine), Yves Desgagnés (Astrov), José Malette (Yélim et l'ouvrier), Jean-Louis Millette (Sérébriakov) et Paul Savoie (Vania).

René Gingras signe la version québécoise d'après la nouvelle traduction épurée de Michael Frayn. Le décor est de Claude Goyette, les costumes sont signés François Barbeau, les éclairages

Jocelyn Proulx, le tout sur une musique originale de Christian Thomas.

Vania est un homme bon, simple et dévoué. Pour la carrière de son beau-frère Sérébriakov, un professeur d'université aussi vaniteux qu'insensible, Vania a sacrifié les meilleures années de sa vie. Aidé de Sonia, la fille unique de Sérébriakov, il gère paisiblement la propriété de campagne de ce dernier. Puis un jour, réalisant qu'il s'est trompé tant sur le compte du professeur que sur l'importance de son oeuvre, la vie de Vania perdra tout son sens...

Les billets sont en vente au Centre culturel de Beloeil, 600, rue Richelieu au 464-4772 et à tous les comptoirs Ticketron.

LE BILLET ÉCOLOGIQUE ACCOPES

Pour la taille de vos pommiers

L'ACCOPE (Association des citoyennes et citoyens d'Otterburn Park pour un environnement sain) a maintenant un an! Cet organisme sans but lucratif regroupe des gens à la conscience écologique qui se manifeste par des gestes concrets dans le quotidien. L'ACCOPE a toujours de la place pour de nouveaux membres. Plus il y aura de membres, plus grande sera sa représentativité dans diverses réunions (conseil municipal, MRC, etc.) et plus fort sera l'impact. Bienvenue au sang nouveau!

Comme le printemps est à nos portes et qu'avec lui arrive le cor-

tège de menus travaux autour de la maison, il ne vous déplairait sûrement pas d'avoir de l'aide pour tailler vos pommiers et entretenir ces derniers d'une façon écologique. L'ACCOPE a une personne compétente à vous recommander. La taille d'un pommier peut se faire jusqu'à sa floraison, quoique ce temps-ci soit un très bon moment.

Pour toute information relative à ces différents sujets, contacter Louise Casavant au 464-7824.

D'ici la fin d'avril, une assemblée générale nous réunira tous. Soyez à l'affût! Une date précise vous sera donnée d'ici peu. À bientôt!

A STE-MADELEINE

MARCHÉ AUX PUCES

NOUVEAU

Ouverture lundi 1er avril Vous y trouverez:

- Articles de patio
- Bicyclettes de montagne
- Barbecue

Et encore plus!

De tout pour tous



410, rue St-Simon Sainte-Madeleine
(Sortie 120 de l'autoroute 20)

*Nommé constructeur de l'année
par Driver's Seat*

UNE
Scoupe
1991



UNE
Excel
1991



UNE
Sonata
1991



Vente sur le Boulevard
DE L'AUTO

LE CARREFOUR

HYUNDAI
SERVICE: Lun. au jeu. de 8h à 17h30
Vendredi de 8h à 15h
VENTE OUVERTE: Lundi au vendredi
De 9h à 21h

2300, Casavant Ouest
Saint-Hyacinthe
Beloeil • 467-1341
Montréal • 861-5028 / St-Hyacinthe • 774-6344





Allaitement maternel

Pourquoi choisit-on l'allaitement maternel? Pourquoi le lait maternel est-il le meilleur lait que bébé puisse recevoir?

Le lait maternel est d'abord et avant tout un aliment de première qualité. Il est la source des éléments nutritifs dont bébé a besoin pour croître et se développer. Il se digère facilement.

Dans le but de créer et de maintenir une relation d'allaitement pleinement satisfaisante, la ligue La Lèche organise une rencontre-échange sur le thème «La nutrition et le sevrage», le vendredi 5 avril de 19 h 30 à 22 h au 265, Eleanor à Otterburn Park. Pour renseignements supplémentaires, contacter Marie-Claire au 467-7507.

Âge d'or Mont-Saint-Hilaire

Il y aura de la danse le 5 avril au Manoir Saint-Hilaire. Denise s'occupera de la partie musicale. Il y aura tirage de prix de présence ainsi qu'un goûter en fin de soirée.

OVNI, la vérité enfin révélée

Depuis 1945, de 50 à 60 millions de gens ont vu apparaître des ovni. L'an dernier, en Belgique, il y a eu de 700 à 800 apparitions d'ovni confirmées officiellement par les militaires qui les ont vus sur leurs radars.

Dans le cadre de la semaine planétaire, une conférence sur le thème «OVNI, la vérité enfin révélée» se tiendra le mercredi 3 avril à l'auberge Le Montagnard de Mont-Saint-Hilaire. L'entrée est libre. Pour renseignements, Rolland Gaudette au 446-3769.

Association de familles monoparentales Bonjour Soleil

La prochaine réunion se tiendra le vendredi 5 avril à 19 h 30 au chalet de la Corporation des loisirs de Beloeil, 1060, Saint-Joseph.

Mme Lucie Beauregard, psycho-éducatrice, donnera une conférence qui a pour thème «Demandons-nous trop à nos enfants?»

Pour plus de renseignements, contacter l'une des personnes suivantes: Suzanne au 464-8582, Lucie au 467-8684 ou Aline au 464-5385.

Souper-bénéfice du centre d'accueil Marguerite-Adam

Ce souper-bénéfice est organisé, le 12 avril, dans le but de recueillir des fonds au profit des activités des bénéficiaires du centre d'accueil.

On invite toutes les personnes de la région à participer à ce souper en se procurant des billets à la réception du centre ou encore le soir même à la porte (7 \$ pour un adulte et 4 \$ pour un enfant de 12 ans et moins). Veuillez noter qu'il y aura deux services: le premier à 17 h 30 et le second à 19 h 30.

Au menu, on retrouve spaghetti à volonté, pain, beurre, dessert et boisson. La bière et le vin seront vendus sur place.

Âge d'or Sainte-Madeleine

La direction de l'Âge d'or Sainte-Madeleine invite ses membres et leurs amis à sa soirée de danse qui se déroulera samedi à 20 h, à la Salle chez Jacques de La Présentation. René Boudreau s'occupera de la musique. Chants et prix de présence seront également de la partie. Le tout se terminera avec un goûter.

Centre de femmes de la Vallée des Patriotes

Au café-réflexion du mardi 2 avril à 9 h 30, on parlera de «la spiritualité». Un témoignage suivra.

Au café-rencontre «On s'en parle» le mercredi 3 avril à 19 h 30, le thème sera «portrait d'adolescent». Par quelles étapes passent nos adolescents?

Pour renseignements, se présenter au 517, boulevard Laurier (bureau 5, 2e étage) à Beloeil ou composer le 467-3418.

Violettes africaines

La Société des Saint-paulia de Montréal tiendra sa prochaine réunion le 2 avril à 19 h 30 à l'auditorium du Jardin Botanique de Montréal.

Le sujet de la conférence sera «Les violettes africaines panachées». Pour autres renseignements, 388-5079.

Souper à la Légion de Beloeil

Un souper spaghetti sera servi à la Légion canadienne 238 Dion de Beloeil, le samedi 6 avril à 18 h 30. Le prix du billet est de 5 \$. Pour renseignements, 467-7014. L'invitation est lancée à tous.

OFFRE DU PRINTEMPS
POUR UN TEMPS LIMITE

VERRE ÉNERGÉTIQUE GRATUIT!

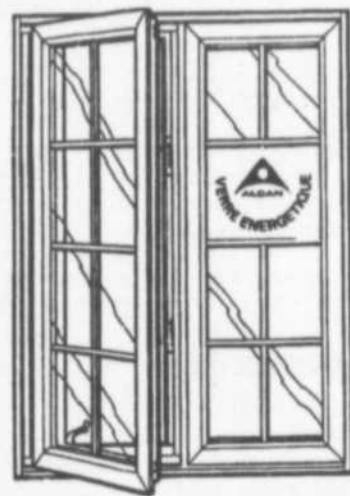

Du 11 mars au 19 avril 1991, votre détaillant autorisé Alcan vous offre gratuitement le verre écono-énergétique sur tous les modèles de fenêtres en aluminium ou en PCV Alcan. Le fameux verre écono-énergétique vous donne une double économie car vous ne payez pas de supplément et vous économisez davantage sur vos frais de chauffage.



PORTES ET FENÊTRES

EXCEL INC.

880, BOUL. LAURIER, MONT-SAINT-HILAIRE
464-1852

Produits de Bâtiment Alcan
Des produits dignes d'un grand nom



PROFITEZ DE NOTRE SERVICE

IMPÔT RAPIDE

SUPERMARCHÉS
Serge Pepin



Les supermarchés Serge Pepin offrent un service de livraison par voitures-taxis. Avec tout achat d'épicerie, pour la modique somme de 3\$ vous pourrez vous faire transporter à votre résidence avec vos colis d'épicerie. Ce service couvre les villes de Beloeil, Mont-Saint-Hilaire, Otterburn Park, McMasterville et les régions avoisinantes.

Nous sommes toujours soucieux de bien vous servir

360, boul. L'Heureux Beloeil 464-4219	939, rue Guertin Beloeil 467-3341	345, boul. Laurier Mont-Saint-Hilaire 464-2581
---	---	--

Signé
NOIR et BLANC INC.



En exclusivité
à notre boutique
seulement

L'unique place où la distinction, l'accueil et le service très personnalisé fait son nom.

LEAFÉE

Vêtements pour femme inc.
361, boul. Laurier, Mont-Saint-Hilaire • 464-1109



Découvrir les oiseaux

Les oiseaux vous intéressent? Vous aimeriez en savoir plus et rencontrer des gens qui partagent les mêmes goûts?

Les naturalistes du Centre de conservation de la nature du mont Saint-Hilaire offre trois stages d'observation des oiseaux ce printemps. Le premier stage aura lieu les 19, 20 et 21 avril. Pour en savoir plus, composer le 467-1755.

MAINTENANT OUVERT



LES THERMES STATION SANTÉ

STATION SANTÉ DE
L'AUBERGE HANDFIELD

1/2 ou JOURNÉE COMPLÈTE

- Soins corporels
 - Salle d'entraînement
- INFORMEZ-VOUS

AU

584-2226



auberge
HANDFIELD
ST-MARC-SUR-RICHELIEU



Alliance professionnelle des
infirmières et infirmiers
auxiliaires du Québec

POUR NOUS INFIRMIÈRES AUXILIAIRES UN CHANGEMENT S'IMPOSE

L'Alliance Professionnelle des Infirmières et Infirmiers Auxiliaires du Québec (APIIAQ) est le seul syndicat représentatif des infirmières et infirmiers auxiliaires.

La période de maraudage est du 5 avril au 6 mai. Il est grand temps pour nous, infirmières et infirmiers auxiliaires de changer d'allégeance syndicale.

C'est en se regroupant au sein de l'APIIAQ que nous ferons une force.

Un syndicat qui ne fait aucune concession quant il s'agit de l'avenir des infirmières et infirmiers auxiliaires.

Pour informations:
Carte d'appel

(514) 963-5400
(514) 963-5400-8241

GRAND SPÉCIAL DE LA SEMAINE MODÈLE 1991

* TOUTS RABAIS
CHRYSLER INCLUS.
TAXES, PRÉPARATION
ET TRANSPORT
EN SUS.

LES ILLUSTRATIONS
SONT À TITRE
INDICATIFS SEULEMENT
LE TEXTE PRÉVAUT
EN TOUT TEMPS

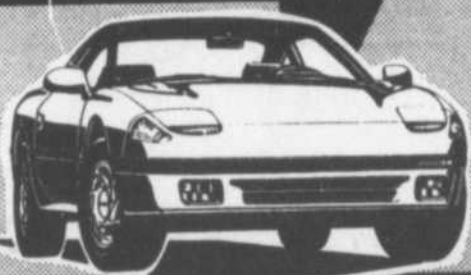

*super
spécial*
DODGE STEALTH 91
1 SEUL EN INVENTAIRE # 91-130
24,995\$*

COLT 200

à partir de

8,887\$*

SHADOW S

à partir de

8,995\$*

CARAVAN

V6 TRANS. AUTO.

à partir de

15,995\$*

SPIRIT

V6 TRANS. AUTO. AIR CLIM.

à partir de

14,333\$*



DODGE
CHRYSLER
de

St-Basile
ET **MITSUBISHI**

225, boul. Laurier, Saint-Basile 653-0114 878-1241
Location à long terme HEURES D'OUVERTURE: Lundi au vendredi de 9h à 21h



Des jeunes qui veulent vivre de l'agriculture

L'Association de la relève agricole vient d'élire un nouveau conseil d'administration composé de treize jeunes qui veulent vivre de l'agriculture. Ces jeunes représentent chacun un secteur du vaste territoire de la Fédération de l'UPA de Saint-Hyacinthe.

La région de Beloeil et des environs est désormais représentée par Ludger Grutman, de Saint-Mathias, qui a aussi été élu président, par Marc-André Bunzli, également de Saint-Mathias, par Ghyslain Pion, de Mont-Saint-Hilaire et par Bernard Martin, de Verchères, élu premier vice-président.

L'Association de la relève agricole regroupe près de 200 jeunes sur le point de succéder à leurs parents ou qui viennent de s'établir.

Développement et Paix: des membres, pourquoi?

Développement et Paix recrute des «membres»: qui sont-ils et que font-ils?

Il s'agit de bénévoles qui adhèrent aux grands objectifs poursuivis par Développement et Paix. Ils se mobilisent particulièrement à l'occasion de deux grandes campagnes, la campagne de sensibilisation et de collecte de fonds.

On retrouve ces membres au sein d'équipes locales. Ils sont aussi appelés à travailler au conseil diocésain. Certains sont même recrutés par les divers comités greffés sur les grands services de développement.

Gérard Caron (Saint-Mathieu), Marcel et Rosa Désilets, Daniel Moreau et Jean-Pierre Lagacé (Maria-Goretti), Marc Béland (Sacré-Coeur), Lise Bolduc (Saint-Antoine), France Halde, Louise de Grandpré et Jean Beauchemin (Mont-Saint-Hilaire) et André Cloutier (Sainte-Madeleine) partagent tous le même objectif, fixé par les initiateurs de Développement et Paix en 1967: promouvoir la solidarité internationale par un programme d'éducation au Canada. Ces personnes vivent leur engagement selon leurs talents, leur disponibilité.

Les gens qui voudraient se joindre à eux peuvent se renseigner auprès de Gérard Caron au 467-6607.

La pilule ou la capsule?

(ASP) La pilule contraceptive sera peut-être graduellement remplacée par l'implantation sous la peau d'une capsule qui relâche graduellement de la progestérone synthétique. Cette nouvelle méthode de contrôle des naissances comporte deux avantages. Non seulement la dose d'hormone absorbée est-elle plus faible qu'avec la pilule contraceptive, mais non utilisatrice n'a plus à se préoccuper de la contraception tous les jours. Il existe deux types de capsules. La première, appelée Norplant, a été lan-

cée aux États-Unis en décembre dernier. Efficace pendant cinq ans, elle doit ensuite être enlevée par chirurgie. Cette capsule est actuellement testée un peu partout dans le monde. Le deuxième type de capsule, Capronor, se dégrade dans l'organisme après un an; on n'a donc pas besoin de l'enlever au moyen d'une opération. Les tests sur cette deuxième capsule commenceront dans deux ans environ.

Entomologistes demandés

(ASP) Il y a trop d'insectes et pas assez d'ento-

mologistes, ces biologistes qui les étudient. Selon Therry Erwin, du Musée national d'histoire naturelle de Washington, pour que l'on puisse connaître toutes les sortes d'insectes, il faudrait que chaque entomologiste de la planète en étudie 28 000 espèces différentes! Inutile de dire que cela est impossible, et qu'on ignore à peu près tout de la très grande majorité des 50 millions d'espèces d'insectes de la terre. Selon le biologiste Quentin Wheeler, cette ignorance nuit sérieusement à notre compréhension de l'évolution et de l'écologie en général.

C'est un grand plaisir pour moi de vous annoncer que je fais maintenant partie de l'équipe du Salon Mirage

Colombe

salon *Mirage* Coiffure pour elle et lui

423, boul. Laurier, suite 1, Mont-Saint-Hilaire • 464-5621

LUNIC DÉCOR

Super spéciaux sur peinture SICO Huile et latex

Service à domicile gratuit

20% sur papier peint

Réparation et altération sur toile et store

467-6182

715, chemin Ozias Leduc, Otterburn Park

加拿大道家太極拳社
ASSOCIATION DE TAI CHI TAOÏSTE
VALLÉE-DU-RICHELIEU
(affiliée à la Société de Tai Chi Taoïste)

TAI CHI
un art chinois ancien

- Épanouissement de la santé
- Relaxation et diminution de stress
- Concentration et méditation

DES COURS D'INTRODUCTION AU TAI CHI TAOÏSTE DONNÉS PAR DES INSTRUCTEURS DE LA SOCIÉTÉ DE TAI CHI TAOÏSTE

HORAIRE DES COURS
Niveau 1: tous les mardis de 19 h à 21 h au gymnase de l'école St-Mathieu du 2 avril au 18 juin 1991
Niveau 2: tous les mercredis de 19 h à 21 h au gymnase de l'école Dominique-Savio du 3 avril au 19 juin 1991

DATE ET LIEU D'INSCRIPTION:
le 2 avril 1991 de 18 h 30 à 19 h 00 au gymnase de l'école St-Mathieu (225, rue Hubert, Beloeil)

Nota Bene: il y aura une démonstration de Tai Chi, le soir de l'inscription

COÛTS D'INSCRIPTION
50 \$ pour les 12 semaines
Limite: 30 personnes par niveau

RENSEIGNEMENTS:
Jean-Pierre Côté: 464-3698 (après 19 h)

Chaque dollar compte



7895 \$* Suzuki Swift Hatchback 56 mi/gal.[†]
Garantie complète, sans franchise, 3 ans, 80,000 km



*Taux de financement de 12,99% sur le coût de la Suzuki Swift Hatchback, 1200 cc, 1000 km/mois, sur autoroute, 4,5 litres/100 km. †Taux de consommation de 4,5 litres/100 km. Les autres renseignements doivent être obtenus auprès de votre concessionnaire. Le concessionnaire peut vendre au prix marchand. Détails de la garantie chez les concessionnaires.

Gariépy Suzuki 705, boul. Laurier, St-Hyacinthe 774-1332
464-7230

Le Groupe Promotion reçoit Pierre Péladeau

MONT-SAINT-HILAIRE

Le président de Québecor, M. Pierre Péladeau, sera le prochain conférencier au déjeuner-bénéfice du Groupe Promotion Mont-Saint-Hilaire.

L'événement, qui marquera le 10^e anniversaire de l'organisme, aura lieu le dimanche 7 avril 10 h 30 à la salle de réception Brasiervil de Sainte-Madeleine.

M. Péladeau entretiendra son auditoire de sa montée personnelle, de ses idées et aspirations afin de démontrer les possibilités qui s'offrent aux gens d'affaires du Québec de se tailler une place au sommet de la réussite.

Le programme de la journée est le suivant: 10 h 30, accueil, champagne-jus d'orange; 11 h, présentation des invités de marque; 11 h 15, entrée de M. Péladeau et de son escorte; 11 h 20, séance de photos pour la presse; 11 h 30, mot de bienvenue du président du Groupe Promotion, M. Yves Turcotte et déjeuner-concert avec l'orchestre Montérégien, sous la direction de Benjamin Stolow; 12 h 30, conférence de Pierre Péladeau; 13 h 15, remerciements; 14 h, assemblée annuelle du Groupe Promotion.

La contribution pour le déjeuner-bénéfice a été fixée à 75 \$ par personne et comprend le champagne-jus d'orange, le buffet à volonté et le vin. Les profits de ce déjeuner seront versés à L'Auberge du nouveau chemin,

organisme charitable parrainé par M. Péladeau.

Il est possible de réserver des tables par groupe de huit en communiquant avec M. Yves Turcotte

au 464-2512. Les billets individuels sont en vente exclusivement à la Bijouterie Almanzor du 309, boulevard Laurier à Mont-Saint-Hilaire.



M. Pierre Péladeau sera le conférencier invité au Groupe Promotion le 7 avril.

Décoration Yvon Dubeau inc.

TAPIS - PRÉLARTS - TUILES - CÉRAMIQUES
STORES - RIDEAUX - COUVRE-LITS

45%

DE RÉDUCTION
SUR
stores
verticaux

sélectionnés
en pvc et tissus
(choix de couleurs)

OU
CANTONNIÈRE
GRATUITE

choix
de tapis
commerciaux

4.99\$

6.99\$

8.99\$

Installation
par expert
en 48 heures

**POUR UN
TEMPS LIMITÉ**

NOMBREUX SPÉCIAUX
Tapis - pré-larts - céramique - rideaux - couvre-lits

- Installation tapis et pré-larts
- Confection de stores en PVC en 48 heures

104, boul. Laurier, Beloeil, 446-4347

L'Actual Féminin

...tout
un
style!

3, RUE SAINT-JEAN-BAPTISTE
(VIEUX BELOEIL) 467-0386

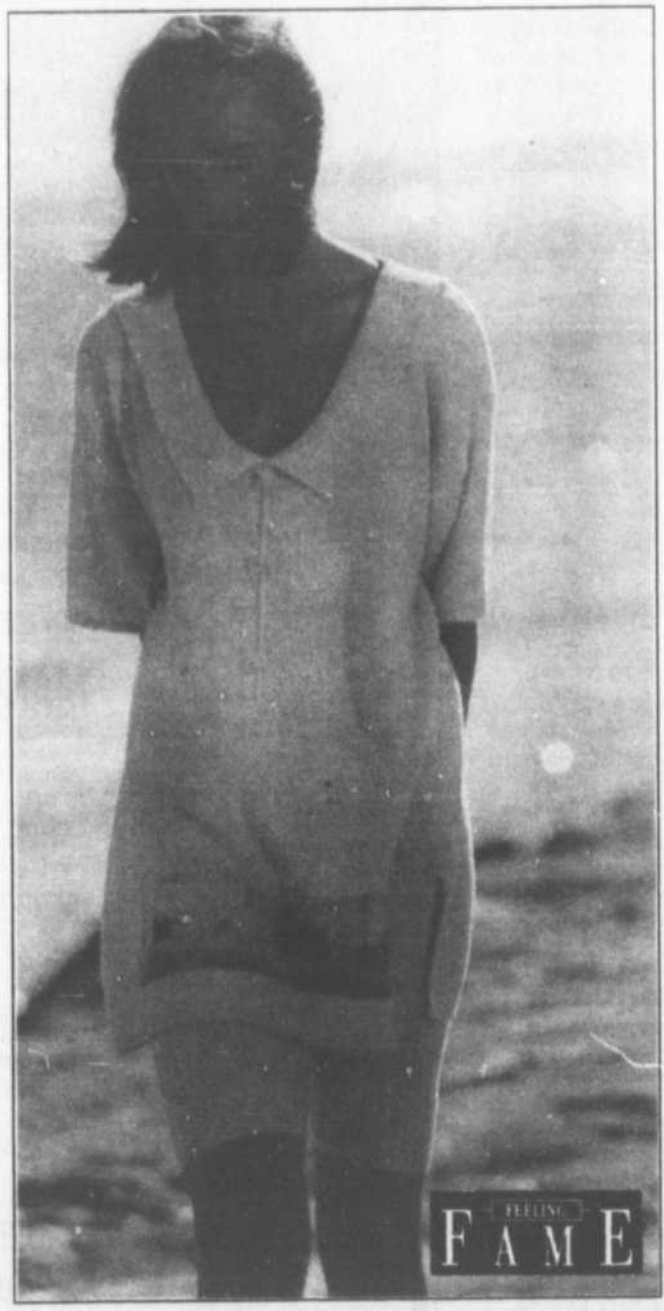

FEELING
FAME



Leçon gratuite de yoga

Madeline Adam, directrice du Centre de yoga occidental de Montréal, un organisme sans but lucratif, offre gratuitement une leçon d'essai le mardi 9 avril à 14 h, 18 h, 19 h 10 ou 20 h 20, au 220, Brébeuf à Beloeil. On pourra par la suite décider si on veut suivre ces cours axés sur les vraies valeurs, l'essentiel de la vie: santé physique et mentale, souplesse, sérénité, saines habitudes et qualité de vie intérieure.

Pour la leçon gratuite ou pour s'inscrire à la session débutant le 9 avril, on contacte Diane Lambert au 464-1352 ou Diane Vachon au 467-5912.

Campagne de souscription pour la recherche sur le cancer à Saint-Marc

La campagne de souscription de la Société canadienne du cancer se tiendra à Saint-Marc du 15 au 30 avril. Plusieurs bénévoles solliciteront les citoyens de porte à porte.

Persuadé de l'engagement humanitaire de chacun, la Société sollicite l'appui généreux de la population. L'argent recueilli permettra de faire progresser la recherche, d'organiser le dépistage et la prévention ainsi que de maintenir la dignité et l'espoir des personnes atteintes du cancer.

Vente de vêtements de l'Afés Mont-Saint-Hilaire

L'Afés prépare sa vente de vêtements qui se tiendra à la salle communautaire, située à l'arrière du presbytère, le vendredi 3 mai de 9 h à 21 h et le samedi 4 mai de 9 h à 15 h.

Les vêtements usagés mais propres peuvent être apportés à la porte du presbytère d'ici la journée de la vente.

Cette vente aide l'Afés ainsi que de nombreuses personnes dont les moyens financiers sont limités.

Retrouvailles à la Polybel

De grandes retrouvailles des finissants de la polyvalente de Beloeil 1979-80 sont prévues le samedi 1er juin à 20 h à la salle de réception Le Cavalier de Beloeil. Pour réservations et renseignements, composer le 464-7519 ou le 467-6903 avant le 10 mai.

L'AVRDM obtient une subvention

L'Association de la Vallée-du-Richelieu pour les déficients mentaux a reçu, grâce au programme d'aide à l'inté-

gration à l'emploi, une subvention du ministère de la Main-d'oeuvre, de la Sécurité du revenu et de la Formation professionnelle lui permettant d'engager une personne pour six mois. On espère augmenter cet effectif

d'ici quelque temps. Il y a toutefois tellement à faire... C'est pourquoi on invite les gens à donner de leur temps gratuitement pour l'association. Pour renseignements, 467-8644.

Pour un service et une garantie
670-4242
Promotion de mars
croquis gratuit à l'achat d'un aménagement paysager

ESTIMATION GRATUITE

- Aménagement paysager
- Consultation
- Conception
- Déneigement commercial

LE SCARABÉE
Bijouterie et librairie ésotérique
Bijoux - Livres - Cristaux et conseils chaleureux

Vaste choix de cassettes de musique
"Nouvel Âge"
Aussi sur Disque "Laser"

Propriétaires: Raynald Chapdelaine et Lise Rémy
271, RUE BLAIN, MONT-SAINT-HILAIRE 467-7616
(coin Blain et Marquette)

Richelieu
Portes et Fenêtres
(St-Constant Aluminium inc.)
87 MONTEE DES BOULEAUX, SAINT-CONSTANT

PRIX PAYEZ ET EMPORTEZ

MANUFACTURIER

- PORTE D'ACIER 34 PO. GRADE 2 PRÉMONTÉE CADRE 1 1/4" COUPE-FROID MAGNÉTIQUE SEUIL P.V.C.
- OPTION ENDUIT VINYLE 40,00\$ EXTRA JUSQU'À ÉPUISEMENT DES STOCKS.

#900-1
219,00\$
+ TAXES

#900-0
152,00\$
+ TAXES

"PROMOTION"

- BATTANT P.V.C. VERRE ÉNERGÉTIQUE 50% ESCOMTE CARRELAGE SANS FRAIS

Vente et installation

ESTIMATION GRATUITE

RIVE-SUD ST-JEAN BELOEIL
632-7484 • 359-0080 • 649-8927

Pour un temps limité

TOYOTA PROMET!

La fiabilité à meilleur prix.

Pour un temps limité **TERCEL*****

à partir de **179\$/mois***
8 258\$**
prix d'achat

*Contrat d'achat différé, bail de **48 mois.**
MODÈLE EL46DK-AA

Pour un temps limité **COROLLA*****

à partir de **229\$/mois***
11 978\$**
prix d'achat

*Contrat d'achat différé, bail de **48 mois.**
MODÈLE AE94EM-AA

Pour un temps limité **CAMRY*****

à partir de **289\$/mois***
16 048\$**
prix d'achat

*Contrat d'achat différé, bail de **48 mois.**
MODÈLE SV21FM-AA

*Sujet aux critères d'admissibilité. Une mensualité en dépôt de sécurité.
**Taxes, transport et préparation en sus.
***Les modèles peuvent différer de ceux illustrés.
Passez nous voir pour plus de détails.

ANGERS TOYOTA

3395 BOUL. LAFRAMBOISE, ST-HYACINTHE **774-9191**

On tient nos promesses

PEA
PROTECTION ÉTENDUE À TOUT PÉRIMÈTRE DISPONIBLE
Garantie 6 ans kilométrage illimité

Poisson d'avril

Cette année, c'est à Bonhomme Lufa que revient l'honneur d'avoir pêché le plus gros poisson d'avril. Dix huit livres, qui dit mieux?

Au Québec, tout le monde connaît Bonhomme Lufa; il partage notre quotidien, c'est un skieur, un fervent du hockey et un fin pêcheur.

Avec tous ses talents, on ne doit pas oublier que ce sympathique personnage est le père des éponges végétales Lufa aux vertus incomparables pour notre épiderme.



Voici une des seules choses qui ne poussent pas chez Rosaire Pion.

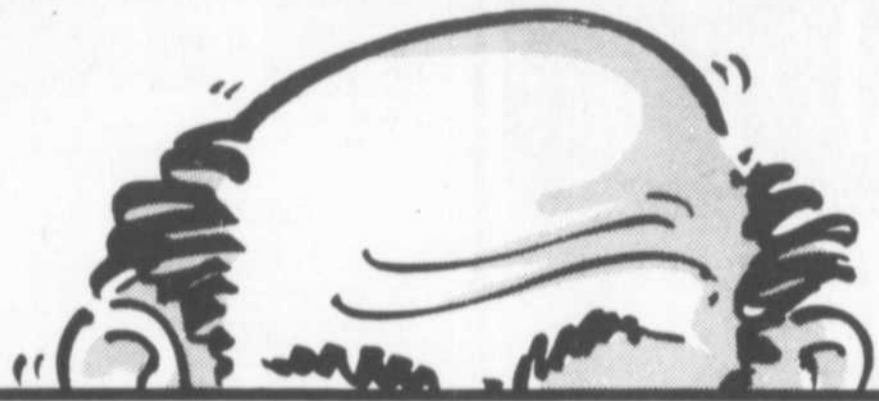

Acheter directement du producteur

Pour des Pâques fleuries, venez choisir votre plante préférée parmi des milliers de plantes d'intérieur, fleurs, bulbes, bonsaïs, plus 600 variétés de semence.

Ouvert 7 jours par semaine de 8h. à 18h. Dimanche inclus

171, GRAND RANG ST-THOMAS D'AQUIN ST-HYACINTHE, Qc

AUTOROUTE 20 SORTIE 123



(514) 796-3193

POUR UNE BELLE PELOUSE PROGRAMME D'ENGRAIS 4 ÉTAPES

SPÉCIAL: 59,95\$ pour 4 sacs couvrant les quatre étapes

les serres **Rosaire Pion & Fils inc.** Jardireve

L'ASSOCIATION DES NUMISMATES ET DES PHILATÉLISTE DE BOUCHERVILLE INC. VOUS INVITE À SA 20e

EXPOSITION ANNUELLE

LES 6 AVRIL ET 7 AVRIL 1991 À LA POLYALENTE DE MORTAGNE 955 MONTARVILLE, BOUCHERVILLE

EXPOSITION, BOURSE DE MARCHANDS DE TIMBRES, MONNAIES ET ACCESSOIRES VENTE - ACHAT - ÉVALUATION DEUX ENCANS DE TIMBRES ET MONNAIES: SAMEDI À 13h ET DIMANCHE À 13h

BIENVENUE À TOUS

Heures d'ouverture: samedi de 10h à 18h; dimanche de 10h à 17h.

Entrée: 25 - 12 ans et moins gratuit

Tirage d'un téléviseur couleur



SUPER RABAIS

FRANCE 1991

À PARTIR DE 468\$



voyages action inc

voyages action inc. beloeil

Centre commercial des Villas 306, boul. Yvon L'Heureux

464-0363

voyages action mont-saint-hilaire

355, boul. Laurier, Mont-Saint-Hilaire

446-1237

voyages action inc. saint-basile

267, boul. Laurier, Centre Ultra Saint-Basile-le-Grand

461-3960

voyages action chambly

Centre commercial Des Lilas 1101, rue brassard

460-3777

vacances air transat

MONTRÉAL/PARIS • Prix par personne, par segment

Dates de départ	AVANT le 30 avril		À PARTIR du 1er mai	
	Adulte	Enfant	Adulte	Enfant
1 au 28 mai	249\$	219\$	299\$	269\$
29 mai au 20 juin	269\$	239\$	329\$	299\$
21 juin au 7 juillet	329\$	299\$	399\$	369\$
8 juillet au 4 août	289\$	259\$	339\$	309\$
5 au 25 août	249\$	219\$	299\$	269\$
26 août au 8 sept.	319\$	289\$	369\$	339\$
9 au 29 sept.	249\$	219\$	299\$	269\$
30 sept. au 27 oct.	229\$	219\$	269\$	239\$

PARIS/MONTRÉAL • Prix par personne, par segment

Dates de retour	AVANT le 30 avril		À PARTIR du 1er mai	
	Adulte	Enfant	Adulte	Enfant
27 avril au 29 mai	249\$	219\$	299\$	269\$
30 mai au 30 juin	279\$	249\$	329\$	299\$
1er au 26 juillet	309\$	279\$	359\$	299\$
27 juillet au 11 août	349\$	319\$	399\$	369\$
12 au 28 août	249\$	219\$	299\$	269\$
29 août au 8 sept.	309\$	279\$	359\$	329\$
9 sept. au 6 oct.	249\$	219\$	299\$	269\$
7 au 28 oct.	239\$	219\$	279\$	249\$

AVANT LE 30 AVRIL
RÉSERVEZ ET ÉCONOMISEZ!!!

Reservez avec dépôt avant le 30 avril 1991 et payez le solde au plus tard le 17 mai 1991. Bénéficiez ainsi de tarifs plus qu'abordables!

Économisez jusqu'à 240\$ par couple

NOUVEAU vols pour Lyon et Mailbourg
QUE DES VOLS EN GROS PORTEURS VERS LA VILLE LUMIÈRE

Détenteur d'un permis du Québec

MAIGRIR ...AVEC PLAISIR!
AVEC KILOCONTROL

50% DE RÉDUCTION
 Rabais applicable sur 4 semaines de suivi
 Valable jusqu'au 30 avril 1991 au centre de Beloeil

SPÉCIAL D'ÉTÉ
 Les vacances approchent à grands poids?



"N'attendez plus à la dernière minute, venez dès maintenant profiter de notre «spécial d'été» et découvrez les bienfaits d'une perte de poids progressive, saine et durable.

DE RABAIS
50% sur notre nouveau programme d'exercice

NOS PROFESSIONNELS DE LA SANTÉ S'OCCUPERONT DE TOUT!!

BELOEIL
464-9989

Rencontres d'information GRATUITES

KILOCONTROL
 AMAIGRISSEMENT - NUTRITION



Catherine Mongeau diététiste

CHRONIQUE SANTÉ



JEAN-PIERRE GAGNÉ, R.D.
 464-7746

Vos conseillers en thérapeutique naturelle



FRANCINE DESNOYERS
 464-4912

LA CELLULITE (1ère partie)

Les beaux jours et le soleil du printemps nous ramènent à rêver aux vacances, et de là à penser maillots, bains de soleil. Nous, les femmes surtout, sommes confrontés à la réalité d'un fléau bien dérangeant, la cellulite. **La cellulite est en réalité un état pathologique, une maladie du tissu conjonctif** (situé sous la peau), caractérisé par l'accumulation de toxines, la formation d'une substance gélatineuse composée d'eau, de déchets et de graisses et **qui engorge certaines parties du derme et de l'hypoderme et cela, même chez des femmes maigres ou sportives et parfois, plus rarement, chez l'homme.** Cet engorgement de l'organisme qui est signe de non-élimination amènent les cellules à sécréter des substances donnant lieu à des fibres qui peuvent s'accumuler et provoquer un épaississement des tissus sous-cutanés. Les fibres perdent de leur tonus, les vaisseaux sont gonflés, emprisonnés par ces amas cellulitiques. Il se crée une rétention d'eau et de petites varicosités dues à une mauvaise circulation. C'est alors qu'apparaissent des bosses, des nodules dont la palpation en surface est douloureuse et qui peuvent se situer à l'arrière du cou, aux hanches, aux cuisses, aux jambes, aux genoux et aux chevilles.

Les causes de la cellulite sont nombreuses. Les plus importantes sont:

- 1- **un déséquilibre hormonal** survenant soit à la puberté, un accouchement, une fausse couche, la ménopause, la prise de la pilule anovulante.
- 2- **une mauvaise hygiène de vie** caractérisée par le sédentarisme, le tabagisme, le manque de repos, le stress.
- 3- **une hygiène alimentaire déficiente** par la quantité et la qualité des aliments, l'excès d'alcool, une surcharge de poids, la constipation, la déshydratation. Nous pouvons aussi ajouter à ces causes certains médicaments, un choc émotionnel, les maladies touchant l'élimination par les reins, les poumons, les intestins, et les maladies reliées à la circulation.

Les signes avertisseurs de la cellulite sont: la déformation des formes normales du bassin, un **élargissement des hanches**, un épaississement de la peau, une **sensation de lourdeur et de gonflement aux jambes**, la peau des hanches, cuisses, fesses **prend l'aspect d'une orange**, la peau se rétracte, fait des trous visibles à l'oeil, comme un peu l'aspect de la lune.

Prochaine chronique: **traitement interne de la cellulite.** Pour d'autres renseignements sur le sujet traité, **communiquez directement avec nous.**

049-13

TOUT POUR RENOVER VOS PLANCHERS

CÉRAMIQUE
10%
 DE RABAIS
 SUR NOS BAS PRIX
 RÉGULIER

PRÉLARTS
 à partir de
5,95\$ v.c.
 Taxes et installation
 en sus

TAPIS COMMERCIAL
 Peerless
9,95\$ v.c.
 Taxe et installation
 incluses sur
 surfaces standard

**PLUSIEURS
 AUTRES
 SPÉCIAUX
 EN MAGASIN**

les couvre-planchers

GUY HOULE inc.

2588, Bernard Pilon, Beloeil 446-6511
 (Sortie 105 de l'autoroute Jean Lesage)

TAPIS
 PRÉLART
 CÉRAMIQUE

SERVICE
 D'ESTIMATION
 GRATUIT

BOUTIQUE
 COLLECTION
 PEERLESS



VOUS AVEZ BESOIN DE CONSEILS SUR LA COLORATION DES CHEVEUX?
 Venez rencontrer l'expert Wella les mercredi 3 et jeudi 4 avril 1991



**GRANDE
 OUVERTURE
 À ST-BRUNO
 OFFRE DE
 PERMANENTE
 41\$**

Prix courant Sears 72,20\$

L'offre comprend:

- shampoing, coupe, mise en plis
- shampoing Glemby, 225 ml, mousse et traitement hydratant intensif, 110 ml

OFFRE EN VIGUEUR DU 3 AVRIL AU 4 MAI 1991.

St-Bruno, Promenades St-Bruno, 441-6603

SEARS

vous en avez pour votre argent...et plus

comité exécutif de l'organisme pour 1991.

Claude Marchessault et Jean-Paul Brousseau ont été réélus aux postes de président et de trésorier. Quant à Gilles Laflamme et Maurice Bélanger, ils ont été nommés respectivement premier et deuxième vice-présidents. Au poste de secrétaire, Alain Vaillancourt en sera à son premier mandat.

Cette élection fait suite à l'assemblée annuelle qui avait lieu le 13 mars.

Nouvelles figures à Centraide Richelieu-Yamaska

Le directeur général de Centraide Richelieu-Yamaska, M. Laurent Nantel, annonce que le conseil a procédé à l'élection du nouveau

CENTRE D'VEIL MANICHOE Inc.
PRÉ-MATERNELLE
POUR ENFANTS DE 3 ET 4 ANS

Située au Centre Civique de Mont-Saint-Hilaire

Plus de 15 ans d'existence

Professeurs diplômés

TRANSPORT ORGANISÉ DANS:
Mont-Saint-Hilaire, Otterburn Park, Beloeil, McMasterville

INSCRIPTIONS POUR SEPTEMBRE 1991 DÈS MAINTENANT

POUR DE PLUS AMPLES RENSEIGNEMENTS
464-1617
Roxanne Couture



Veillez prendre note que en raison des changements technologiques effectués par la Société d'assurances automobiles du Québec, le **service d'immatriculation des véhicules** à la Caisse populaire Desjardins de Beloeil sera fermé le **samedi 6 avril 1991**.

Nous vous remercions de votre attention.

Jacques Meunier
Directeur général
La Caisse populaire Desjardins de Beloeil

SAUVÉ

LE COMPLET DE PRINTEMPS

ÉPARGNEZ 120\$

PRIX COURANT 350\$ **SOLDE 229⁹⁹\$**

Coupe impeccable, élégants motifs et attrayantes teintes printanières sont les principales caractéristiques de notre collection de complets croisés du printemps. Ils sont en poly-laine de première qualité et vous sont offerts à un prix très compétitif. Vert. Tailles courtes 36-44, moyennes 38-46.



134⁹⁹\$

L'INDISPENSABLE IMPER

ÉPARGNEZ 25\$

PRIX COURANT 160\$ **SOLDE 134⁹⁹\$**

Voici un imper qui vous offre tout le confort et la protection que vous cherchez au printemps, en 65/35 poly-coton froissé. Modèle droit. Vert. Tailles courtes 36-42; moyennes 36-44.



229⁹⁹\$

CRAVATES
100% polyester. P.C. jusqu'à 18.50\$ **SOLDE 8⁹⁹\$**

BAS
60-40 laine-nylon, gris, brun, marine. 10-12 P.C. 55 **SOLDE 3⁶⁹\$** la paire 3 paires **10\$**

* Léger supplément pour retouches sur vêtements en solde.
* Nous nous efforçons toujours d'avoir la marchandise en quantité suffisante. Il peut cependant arriver que certains articles ne soient plus disponibles dans tous les modèles, tailles, peintures ou couleurs. PREMIERS ARRIVÉS, PREMIERS SERVIS.
* Les couleurs des vêtements reproduites peuvent différer légèrement des couleurs véritables.

SAUVÉ

Promenades St-Bruno 461-2832

- Carrefour Angrignon 365-1070
- Galeries d'Anjou 351-6810
- Carrefour Laval 681-9213
- Centre Laval 688-6292
- Galeries Joliette 752-0950
- Complexe Desjardins 281-1611
- Place Ville Marie 861-3990
- Place Rosemère 425-6160
- Plaza St-Hubert* 6554 St-Hubert 273-6392

* Stationnement gratuit à l'arrière du magasin, rue Châteaubriand

TOUT POUR LUI À BON PRIX



À LOUER - BELOEIL ET SAINT-HILAIRE

5 1/2



- Grand stationnement
- Serrure électronique
- Plancher de béton
- Super insonorisation
- 2 balcons privés
- Cuisine mélamine - comptoir lunch

PLAN 2



NEUF 5 - 1/2 et 4 - 1/2

464-2424

4 1/2



à partir de 510\$/mois

SI VOS PLACEMENTS ARRIVENT À ÉCHÉANCE

VOUS DEVEZ LIRE CECI:

- Les intérêts sont à la baisse;
- Vous ne savez pas si vous devriez investir à court, moyen ou long terme;
- Le marché financier est instable.

AGISSEZ MAINTENANT

Il existe dans votre région une entreprise spécialisée dans la négociation des produits financiers suivants:

- Dépôts à terme;
- Certificats de dépôts garantis;
- REER - FERR;
- Rentes;
- Assurance-vie et invalidité;
- Fonds d'investissement;
- etc.

SERVICES FINANCIERS LA POMMERAIE

Une filiale de Ouellette, Mathieu, Turgeon, Bilodeau & associés

Pour plus de détails, communiquer avec madame Lise Ménard
au 446-2000 ou 1-800-363-3355

Services Financiers La Pommeraie
353, boul. Laurier, Mont-Saint-Hilaire (Qc) J3H 3P1

CHRONIQUE FINANCIÈRE

Est-il possible d'économiser éventuellement... tout de suite?



Yvan Mathieu

Malgré ce titre très contradictoire, rien ne décrit mieux la situation de certaines personnes face au choix d'utiliser ou non l'exemption sur le gain en capital.

L'exemption sur le gain en capital de 100 000 \$ pour un particulier est une façon très intéressante d'obtenir un rendement non taxé sur une partie de ses avoirs. Cependant, il faut se rappeler qu'en 1985 lors de son annonce, cette exemption devait se rendre de façon escalatoire à 500 000 \$ et cette ascension fut plafonnée à 100 000 \$ trois ans plus tard pour une majeure partie d'entre nous.

Les contraintes budgétaires forcent souvent nos ministres des Finances à revenir sur leurs décisions et la situation budgétaire actuelle porte à croire que certains avantages comme cette exemption pourraient être abolis dans un avenir plus ou moins rapproché. Pour certains contribuables, il est possible d'utiliser dès maintenant l'exemption sur le gain en capital sans nécessairement se départir de ses biens.

Par exemple:

A) Il y a quelques années, un individu s'est procuré un portefeuille d'actions de 300 000 \$. Aujourd'hui, ce portefeuille est évalué à 400 000 \$ et l'individu désire le conserver. Une des bonnes stratégies pourrait consister à vendre et à racheter le portefeuille.

Vente:	400 000 \$
Coût (P.B.R.):	300 000 \$
Gain:	100 000 \$
Exemption:	100 000 \$
Impôt:	0 \$
P.B.R. du portefeuille*:	400 000 \$

B) **Simulation:** l'exemption est abolie au prochain budget (fédéral et provincial)

Vente:	400 000 \$
Coût (P.B.R.):	300 000 \$
Gain:	100 000 \$
Gain imposable (75 %)	75 000 \$
Impôt (50 %)	37 500 \$

* Une commission devra être payée pour cette transaction. Dans cet exemple, un courtier à escompte aurait demandé 766,50 \$ pour effectuer la transaction.

Il faut se rappeler qu'en finance, une recette aussi bonne soit-elle doit être adaptée à chacun des individus en tenant compte de l'ensemble des situations et qu'à ce chapitre, rien ne vaut une analyse complète pour y voir plus clair!

Yvan Mathieu

Associé au cabinet de consultation financière
Ouellette, Mathieu, Turgeon, Bilodeau & associés

ÊTES-VOUS À 10 ANS ET MOINS DE LA RETRAITE?

Nous vous invitons à une causerie traitant de

LA PLANIFICATION DES REVENUS DE RETRAITE,

le mardi 2 avril 1991 à 19 h 30,

à l'Hostellerie Rive Gauche, et ce, sans frais.

Venez y découvrir comment vous pouvez:

- Vaincre l'inflation;
- Réduire vos impôts;
- Garantir vos revenus de retraite à long terme;
- Simplifier l'administration de vos avoirs;
- Hausser de 20% à 40% vos revenus de retraite, sans risques.

Réservez vos sièges dès maintenant en communiquant avec
madame Nathalie Girard au 446-2000 ou 1-800-363-3355 entre 9 h et 16 h30.

Connaissez-vous L'INSTITUT DE PRÉPARATION FINANCIÈRE
À LA RETRAITE DU QUÉBEC?

Communiquez avec nous et demandez à obtenir la brochure.

Ouellette, Mathieu
Turgeon, Bilodeau
et associés.

CABINET DE
CONSULTATION FINANCIÈRE

ACCREDITÉ PAR



"L'INSTITUT DE PRÉPARATION
FINANCIÈRE À LA RETRAITE
DU QUÉBEC".

353, boulevard Laurier
Mont-Saint-Hilaire, Québec
J3H 3P1



Un bel hommage au président d'office

La Chambre de commerce de la Vallée du Richelieu a honoré son président sortant, M. Gilbert Desrosiers, à l'occasion d'un dîner dansant le samedi 16 mars.

Le clou de la soirée a été sans aucun doute le rôtissage de M. Desrosiers par des invités qui avaient tous de bonnes (et surtout mauvaises) choses à dire sur Gilbert. Mais la réplique du président d'office a aussi été mordante.

«Je pense que nous avons rempli notre mandat, soit celui de créer un sentiment d'appartenance pour les membres, de publiciser leur identité par une chronique dans L'Oeil Régional, etc. Nous avons accompli une année d'action», a indiqué le président sortant qui a ajouté que la dernière année a permis à la Chambre de regarnir ses coffres.

«Mais le plus grand succès, on le doit à l'engagement de tous les membres», a-t-il conclu.

Sur notre photo, M. Desrosiers est accompagné de quelques parents et amis. (AD)



Moments magiques

Voilà le thème que l'Atelier Arts Plus a choisi pour la nouvelle session de cours d'expression graphique. En tout, douze ateliers pour combler les goûts des enfants et adolescents. Les groupes d'âge varient de 3 à 14 ans.

Il reste encore quelques places disponibles pour les activités suivantes: mardi, Bricoline de 9 h 30 à 11 h; mercredi, dessin de 16 h 30 à 18 h, arts plastiques de 18 h 15 à 19 h 45, Bricoline de 9 h à 10 h 30 et de 10 h 30 à midi, bande dessinée de 16 h 30 à 18 h, Arts Plus 3 de 18 h 15 à 20 h 15; vendredi, heure du conte de 9 h 30 à 10 h 30, dessin animé de 16 h 30 à 18 h 30. Les prix d'inscription à ces ateliers varient de 45 \$ à 62 \$, matériel compris.

Cette année encore, l'atelier Arts Plus participera au défilé de la Fête Nationale. Par ailleurs, tous les enfants qui désirent participer au concours de dessin organisé par l'atelier Arts Plus ont jusqu'au 6 avril pour le faire.

Pour autres renseignements, contacter Fernande Lefebvre au 441-5481.

Le chœur Monte Vibrato: un choix

Dans les derniers articles, nous vous avons présenté la chorale, expliqué comment chanter tient en forme et nous avons invité les lecteurs à se joindre au chœur. Cette semaine, nous vous présentons le témoignage d'une choriste qui décrit concrètement ce que lui apporte le fait de chanter.

«Pour moi, quand je vais à la chorale, ça me défoule, ça fait sortir le stress accumulé, ça me fait découvrir des aspects de mon corps, des possibilités que je ne croyais même pas posséder. Ça me permet de me dépasser, d'apprendre, de respecter les autres, d'être persévérante.»

D'ajouter cette choriste: «je me sens en famille où chacun est important. Chacun met de lui-même pour former un tout. Chanter près des autres, ça crée des liens, des liens solides. Ça me donne l'occasion de faire du bénévolat et de me sentir utile. J'ai l'impression de donner un peu de mon cœur.»

«Dans un monde stressé où les valeurs sont déplacées, un peu d'amour, de joie et d'amitié, ça compte beaucoup pour moi.»

Pour renseignements sur le chœur Monte Vibrato, contacter Ghislain Bouchard (464-0936) ou Suzanne Poirier (464-1153).

À VENDRE PAR LE PROPRIÉTAIRE À SAINT-HUBERT 115 000\$

- GRAND PATIO
- PISCINE CREUSÉE
- 2 SALLES DE BAINS COMPLÈTES
- CABANON
- GRANDE SALLE FAMILIALE AU SOUS-SOL AVEC FOYER
- SYSTÈME DE VENTILATION VEN-MAR
- 4 MURS DE BRIQUE
- ARMOIRES DE CUISINE EN CHÊNE

462-3038

après 18 heures AGENTS S'ABSTENIR



FISSURE DE BETON DRAIN FRANÇAIS

Monsieur FISSURE «LA SEULE SOLUTION»

- RÉPARATION DE FISSURE À L'EPOXY
- EFFONDREMENT DE SOL
- RÉFECTION DES PLANCHERS DE GARAGE

L'UNIQUE le VRAI et le SEUL

5 SUCCURSALES POUR MIEUX VOUS SERVIR

RIVE-SUD **656-8356**

(Nous acceptons les frais d'appel)



PERMAPRO CTR

991, boul. Richelieu, Beloeil



GRAND MAÎTRE VENDEUR

ANDRÉE NARBONNE

Opinion valeur marchande gratuite

Je vous offre à mes frais le contrat notarié et la TPS

avec 20 années d'expérience c'est beaucoup plus!



467-9274

<p>NOUVEAU</p> <p>1 - SAINT-HILAIRE: Secteur polyvalente, split moderne, 3 c.a.c., prix 111 900 \$. Transfert.</p>	<p>NOUVEAU</p> <p>2 - BEOEIL: s/d, à votre portée, idéal comme première maison, sous-sol fini, foyer, 3 c.a.c.</p>	<p>PRIX RÉDUIT</p> <p>3 - SAINT-MARC: Cottage de construction supérieure, pièces ouvertes, planchers lattes de chêne, cuisine, armoires de chêne, sous-sol fini.</p>
<p>SAINT-CHARLES</p> <p>4 - SAINT-MATHIEU: Split non conventionnel, superbe s.d.b., cul. mélamine, sous-sol, porte patio, foyer, terrain magnifique.</p>	<p>TRANSFORMÉE</p> <p>5 - AVIS AUX AMATEURS de maison ancienne, vous donneriez 10 sur 10 si vous la visitiez.</p>	<p>BORD DE L'EAU</p> <p>6 - SAINT-DENIS: Style unique à l'intérieur, c.a.c. 23 x 12, sous-sol, niveau terrasse, piscine creusée, 39 000 p.c.</p>
<p>NOUVEAU</p> <p>7 - Un locataire vous aidera à payer ce luxueux cottage sur 39 746 pl.ca. terrain.</p>	<p>NOUVEAU</p> <p>8 - BEOEIL: bungalow «tout rénové» cuisine de rêve, plancher en lattes de chêne, sous-sol fini, magnifique terrain, piscine, idéal comme première maison.</p>	<p>NOUVEAU</p> <p>9 - SAINT-HILAIRE: bungalow moderne, armoires mélamine, sous-sol fini avec sortie extérieure, clôturé, 4 c.a.c. Prix imbattable.</p>

NOUVEAU CONCEPT BEOEIL HYPOTHÈQUE 8 1/2% (TERME 3 ANS)

Const. Normand Potvin inc. Const. G. Lemieux inc.



- Près de tous les services:
- École
 - Arène
 - Piscine
 - Centre commercial
 - Théâtre d'été
 - Marina
 - Golf
 - Transport public



HEURES D'OUVERTURE:
Lundi au mercredi: 13 h à 17 h et 19 h à 20 h 30
Jeudi: sur rendez-vous
Vendredi: FERMÉ
Samedi - Dimanche: 13 h à 17 h

BUREAU DES VENTES
905, Lapointe
464-5393





Réveille ton rêve

Depuis déjà quelques jours, une consultation a été amorcée auprès des élèves de la polyvalente Ozias-Leduc afin de connaître leurs attentes et leurs besoins en ce qui concerne les activités offertes par l'école. Chacun des niveaux secondaires sera rencontré par la technicienne en loisirs par le biais des cours de formation professionnelle et sociale.

Les élèves assistent d'abord à la projection d'un court métrage intitulé «Réveille ton rêve». Cette dramatique a été produite par le ministère de l'Éducation, le ministère de la Sécurité publique et le ministère du Loisir. Il nous raconte l'histoire d'un groupe d'élèves d'une école polyvalente qui décident de s'engager dans un projet d'activité à l'école.

Après la projection du court métrage, les élèves sont invités à nous indiquer quelles situations d'activités ils aimeraient voir améliorées à l'école. Par la suite, les élèves suggèrent de nouvelles idées de projets d'activités pour l'an prochain.

À l'heure actuelle, les 3e et 4e secondaires ont été visités, les autres le seront après Pâques. Les jeunes semblent très heureux de cette consultation et y participent activement.

Assemblée générale de l'âge d'or de Saint-Basile

L'assemblée générale du club la Gerbe Dorée se tiendra le mardi 30 avril à 20 h. Seuls les membres résidents et dont la cotisation est payée peuvent exercer leur droit de vote à cette assemblée. Ils pourront ainsi élire le comité de leur choix pour 1991.

MONTREAL TRUST COURTIER IMMOBILIER

Chez nous, vous serez vite chez vous



GHISLAIN DERASPE
BUR.: 467-1120
RÉS.: 464-4588

- PREMIER VENDEUR EN 1990
 - MEMBRE DU CLUB DISTINCTION
 - MEMBRE DU CLUB EXCELLENCE
 - 25 ANS D'EXPERIENCE AVEC LE PUBLIC
- JE SUIS À VOTRE ENTIERE DISPOSITION 7 JOURS PAR SEMAINE



VENDU
3 - 715, DU DOMAINE, BELOEIL



VENDU
4 - 434, LOUIS-PASTEUR, SAINTE-JULIE



VENDU
5 - 995, P.H. LAMBERT, BELOEIL



VENDU
6 - 80, PROVENCHER, SAINT-HILAIRE



VENDU
7 - SPLIT, cuisine de rêve, foyer, 8 pièces, grand carré. Bien situé, prix spécial.



VENDU
8 - BUNG. garage, foyer, thermopompe, près des services, prix ridicule, 89 900\$.

Le Permanent

Le Permanent Québec Inc./Courtier

Club des Grands Maîtres Vendeurs «Étoile»
Club des Leaders - Club du Million



GINETTE BERNIER

Ginette Bernier
464-3401 - 467-2333



TRÈS ÉCLAIRÉ
1 - BELOEIL: cottage rénové, vue sur rivière, foyer, piscine creusée, très éclairé, garage double.



88 500 \$
2 - BELOEIL: bungalow 24 x 46 pi. 4 chambres, foyer, piscine hors terre, terrain de 6 570 pi.ca. 88 500 \$.



NEUVE
3 - OTTERBURN PARK: bungalow 1990 34 x 32 pi. parquetterie, ouvert, éclairé, taxes 1 000 \$ env. 98 500 \$.



IMPECCABLE
4 - MONT SAINT-HILAIRE: bungalow 1982, 28.9 x 42.9 pi. 2 foyers, 4 chambres, piscine, impeccable, taxes basses.



COMMERCIAL
5 - BELOEIL: cottage central, zonage commercial, 11 pièces, 5 chambres, impeccable, situé vieux Beloeil.



SUPER
6 - BELOEIL: bungalow 24 x 42 pi., 4 chambres, s.f.m. avec foyer, cuisine rénové, près des services, impeccable.



PISCINE CREUSÉE
7 - McMASTERVILLE: secteur de choix, cottage brique, foyer, piscine creusée 16 x 30 pi. Clôturé, paysager.



IDÉAL 1er ACHAT
8 - BELOEIL: bungalow brique, plancher lattes, thermopompe, garage, toiture neuve, paysager, clôturé.

Le Permanent

Le Permanent Québec Inc./Courtier

GRAND MAÎTRE VENDEUR
VENDEUR D'ÉLITE DEPUIS 81

Mes preuves sont faites!
Pour la vente ou l'achat d'une propriété, appelez-moi, vous mettez toutes les chances de votre côté.

Opinion valeur marchande
GRATUITE

Au plaisir de vous rencontrer

Lyse Coutu



LYSE COUTU
464-3401

MONTREAL TRUST COURTIER IMMOBILIER

Chez nous, vous serez vite chez vous



Monsieur Robert Picard, directeur du Montréal Trust à Beloeil, a le plaisir d'accueillir au sein de son équipe expérimentée, Gilles Thominet.

Ayant une expérience de l'immobilier avec le Courtier Century 21, Gilles a choisi le **MONTREAL TRUST** dans le but de mieux servir sa clientèle.

Vous pouvez rejoindre Gilles au 467-1120 et au 787-3503.

Le Permanent

Le Permanent Québec Inc./Courtier

UN AGENT SOURIAINT C'EST UN AGENT GAGNANT
VOUS LA RECONNAISSEZ...?



Pour la vente ou l'achat de votre maison
Offrez-vous le courtier no 1 de la région

464-3401 / 464-2869

LOUISE DUBOIS

Quelques uns de mes trésors

GRAND MAÎTRE VENDEUR
1989 - 1990

CLUB LEADERS
1989 - 1990

CLUB DU MILLION
1989 - 1990

ESTIMATION GRATUITE
Disponibilité 7 jours/semaine

Pour un service exceptionnel
n'hésitez pas à communiquer avec moi



NOUVEAU
1 - SAINT-HILAIRE: 1988, planchers de lattes de chêne dans toutes les pièces. Foyer au salon et dans chambre des maîtres. Secteur boisé.



NOUVEAU
2 - SAINT-HILAIRE: Cottage, tout brique, 4 chambres, à l'étage. Planchers en lattes, foyer, cuisine de rêve, thermopompe. Terrain 10 000 pi. ca. 159 900\$.



NOUVEAU
3 - OTTERBURN: Imposant cottage, concept architectural unique. 4 chambres à l'étage, salle familiale rez-de-chaussée. Planchers lattes, vue magnifique.



NOUVEAU
4 - VILLA BELOEIL: Merveilleux cottage de prestige. S-sol tout fini, cuisine chêne, garage double, thermopompe. Superbe-ment paysager, piscine creusée.



NOUVEAU
5 - SAINT-HILAIRE: Superbe! entièrement rénovée, fenêtres manivelles, cuisine neuve, frais repeint, 4 chambres à l'étage, foyer, gar. double. Secteur de choix.



NOUVEAU
6 - SAINT-HILAIRE: Ravissant! 1988, planchers lattes partout, cuisine mélamine, 2 s/bains, tourbillon, foyer et une vue splendide sur la montagne.



NOUVEAU
7 - OTTERBURN PARK: grand bungalow, tout brique, s/sol fini, 2 s/bains, foyer au salon. Thermopompe neuve, toiture refaite. Terrain de 9 520 pi. ca.



NOUVEAU
8 - OTTERBURN PARK: Beau bungalow 42 x 28, tout brique, foyer au salon. Idéal pour faire logement au s/sol. Terrain 13 902 pi. ca. Moins cher que l'évaluation!!



NOUVEAU
9 - OTTERBURN PARK: Prix adorable! Construite en 1988, plancher parquetterie, fenêtres manivelles au tour, 2 s/bains, taxes basses, secteur boisé. AUBAINE.



NOUVEAU
10 - SAINT-BASILE: Le prestige tout près nouveau centre équestre. Maison 61 x 30, piscine creusée, foyer, garage double etc. Terrain 97 arpents. Vue sur le mont Saint-Bruno.



CACHET
11 - OTTERBURN: Entièrement rénové! Foyer au salon, planchers lattes, s/sol fini, 2 s/bains, aspirateur central. Superbe! Faut voir.



SUPER SPLIT
12 - SAINT-HILAIRE: Impeccable split dans la Pommarale. 2 foyers au rez-de-chaussée, 4 c.a.c. Emplacement de choix.

Une famille d'accueil pour Daniel

Daniel est un jeune de 13 ans. Il a un retard de développement sur le plan intellectuel et il est handicapé au niveau de l'audition. Il fréquente une école spécialisée et dans ses moments de loisirs, il fait du bricolage et de la natation. Daniel a toutefois besoin de stimulation et d'accompagnement pour réaliser ses activités de loisirs.

Il est capable de choisir ses vêtements, s'habiller et se déshabiller seul. Pour le bain, Daniel n'est pas tout à fait autonome.

Le Centre de services sociaux Richelieu est à la recherche d'une famille d'accueil pour ce jeune handicapé. Les personnes travailleront en collaboration avec des agents sociaux et un éducateur spécialisé. La famille d'accueil doit connaître ou être disposé à apprendre le langage gestuel.

Pour renseignements, contacter Johanne Carignan au 467-1351 ou au 467-9356, poste 26.

PAULINE GRENIER
BUR.: 464-3401
RÉS.: 467-9787

Agissez rapidement car c'est encore un marché d'acheteurs
Voici quelques aubaines! Mais pour combien de temps?

<p>DÉPANNEUR</p>  <p>1 - SAINT-HILAIRE: Ayez votre commerce chez vous, emplacement de choix, possibilité d'expansion, équipement compris, 139 000 \$.</p>	<p>NOUVEAU PRIX</p>  <p>2 - SAINT-HILAIRE: Adorable bungalow, près rte 20, parc, grande fenestration, foyer, 4 chambres, a/sol fini, secteur de choix.</p>	<p>DUPLEX RÉDUIT</p>  <p>3 - BELOEIL: Vous apprécierez ce duplex tout rénové, dans un secteur tranquille, près des services, possibilité bachelors a/sol.</p>
<p>NOUVEAU</p>  <p>4 - BELOEIL: Occasion unique d'acquiescer ce grand cottage, foyer, 5 chambres, 5 min. de tous services, taxes basses, 136 900 \$.</p>	<p>BORD DE L'EAU</p>  <p>5 - SAINT-HILAIRE: Vous aimez cette belle propriété avec son immense terrain de 39 937 pi.ca., foyer, lattes, 5 chambres. À voir.</p>	<p>BACHELOR</p>  <p>6 - SAINT-MATHIEU BELOEIL: bachelors a/sol, très moderne, garage, taxes basses, terrain 15 207 pi.ca. 5 min. trans. Faut voir.</p>
<p>CHALET</p>  <p>7 - DRUMMONDVILLE: Bord de l'eau, ter. 38 966 pi.ca. peut-être habité hiver et été, meublés, chasse, pêche, sport nautique.</p>	<p>FEMMES D'AFFAIRES</p> <p>SAINT-HILAIRE Votre propre commerce en pleine expansion, très renommé dans centre d'achats, revenus intéressants 25 000 \$</p>	<p>97 000 \$</p>  <p>9 - BELOEIL: 5 min. écoles, centre d'achats, autobus, tout brique, taxes basses, très bien paysager, secteur tranquille. Un bijou.</p>

RE/MAX extra inc. courtier



LES PROFESSIONNELS ASSOCIÉS DE L'IMMOBILIER JEAN-PAUL COMTOIS

365, boul. Laurier 464-1000

 <p>1 - BELOEIL: Idéal pour bureau de professionnel, secteur de choix, impeccable, très privé, hait 7 pieds. JEAN-PAUL COMTOIS, 464-1000.</p>	 <p>2 - SAINT-CHARLES: 4 paliers, ultra moderne, 16 500 pi.ca., de terrain. Elle offre beaucoup d'avantages. À voir! JEAN-PAUL COMTOIS, 464-1000.</p>	 <p>3 - McMASTERVILLE: Maison 4 paliers, beaucoup de style, grand carré, entrée privée au sous-sol. JEAN-PAUL COMTOIS, 464-1000.</p>
 <p>4 - OTTERBURN: Construction 89 clôturé, gazonné, impeccable dans le secteur récent. JEAN-PAUL COMTOIS, 464-1000.</p>	 <p>5 - SAINT-HILAIRE: Grand cottage rénové à 100%, couverture de tuiles, piscine creusée, bain tourbillon, 4 chambres. JEAN-PAUL COMTOIS, 467-9954.</p>	<p>TERRAINS: Beleoil, Saint-Hilaire, très bien situés. Prêts à construire. JEAN-PAUL COMTOIS, 464-1000.</p>

Plus de 95 agents «actifs» sur la Rive-Sud Une permanence professionnelle!

446-7000 646-2010

LES SERVICES IMMOBILIERS

PERMAPRO COURTIER

991, rue Richelieu BELOEIL



YVON A. MORIN MICHELINE ALBERT

<p>40 000 \$</p>  <p>1 - Devenez propriétaire à peu de frais. (2 000 \$ si éligible à la subvention) cottage 4 chambres, pièces spacieuses, a/sol, 30 min. Beleoil.</p>	<p>3 ARPENTS 57 500 \$</p>  <p>2 - Petite ferme, cottage d'époque 9 pièces. Écurie, grange, hangar, garage, pâturage, ruisseau. Idéal culture, élevage ou équitation. 30 min. Beleoil.</p>	<p>À LA CAMPAGNE</p>  <p>3 - Cottage rénové ayant gardé son cachet, 11 pièces spacieuses, atelier isolé, chauffé, dépendance, sur 1 1/2 arpent, 69 000 \$, négociable, 25 min. Beleoil.</p>
<p>AUTOROUTE #20</p>  <p>4 - COTTAGE entièrement rénové, arbres adultes, garage, prix 69 000 \$, nég., 30 min. Beleoil.</p>	<p>DOMAINE CHAMPÊTRE</p>  <p>5 - SAINT-JEAN-BAPTISTE: 4,6 arpents, maison ancestrale 1880, dépendances maisonnette, jardin, verger, idéal chevaux, serre etc.</p>	<p>49 500 \$</p>  <p>6 - FERME 1 1/2 arpent cottage rénové, grange, écurie, paddock, pâturage, possibilité achat 1 cheval et partage de garderie pour 2 autres chevaux. Une chance! 35 min. Beleoil.</p>

Le Centre Professionnel de l'Immobilier Courtier

Nos services sont gratuits: vous ne payez que le résultat!

220, Brébeuf, Beleoil **MLS** 446-4646

 <p>DENISE MATHIEU Agent autonome depuis 1973 467-8889</p>	<p>BELOEIL</p>  <p>743 - BELOEIL: 124 500 \$, constr. 1984, planchers latte, cuisine chêne, piscine, secteur école Tournesol.</p>	<p>VACANCES «FLORIDE» GRATUITES ça vous intéresse? Acheteurs - Vendeurs INFORMEZ-VOUS C'EST GRATUIT</p>	<p>ESTIMATION GRATUITE DE VOTRE PROPRIÉTÉ</p>
<p>GARAGE 89 900 \$</p>  <p>723 - BELOEIL: 90 Hôtel de Ville, terr. 7 169 p.c., taxes 1 484\$, planchers latte, 3 chambres, ren. 1990, près 116.</p>	<p>NOUVEAU BACHELOR</p>  <p>695 - SAINTE-MADELEINE, bungalow 89, taxes 600\$, plafond cathédrale, secteur agricole, près rte 116, occupation rapide, prix 119 000\$, discutable.</p>		

Domaine Royal Saint-Hilaire

GRAND SPÉCIAL SUR MAISONS TÉMOINS

Maison modèle Chapleau

Ch. des Patriotes Armand Haldé Richelieu

602, Chapleau 604, Chapleau

FINANCEMENT À 10% POUR 1 AN T.P.S. INCLUSE DANS LE PRIX DE VENTE

Ouvert en semaine sur rendez-vous Samedi et dimanche de 13h à 16h

CONTACTEZ MANON AU 464-3589 773-1143



Tousignant Auclair et associés inc. COURTIER

UNE VISITE VOUS CONVAINCRA...

Estimation gratuite

Bur.: 467-8777 RÉS.: 464-7657

MLS

FERNAND BERGERON 464-7657

 <p>1 - SAINT-JEAN-BAPTISTE: Pleine campagne, bungalow avec garage, sous-sol fini, grand terrain.</p>	 <p>2 - SAINT-JEAN-BAPTISTE: 4 chambres, centenaire, taxes basses, deux bâtiments, vue sur montagne.</p>	 <p>3 - SAINT-JEAN-BAPTISTE: unique centenaire restaurée à</p>
 <p>4 - SAINT-JEAN-BAPTISTE: Ferme 90 arpents, 5 bâtiments, taxes basses. Faut voir!</p>	<p>?</p> <p>5 - SAINT-JEAN-BAPTISTE: bungalow tout brique, pleine campagne, vue unique, 68 321 p.c., (1979), moins de 100 000 \$.</p>	 <p>6 - SAINT-HILAIRE: cottage, foyer, sous-sol fini, piscine, paysager professionnellement. Cette demeure mérite une visite.</p>
 <p>7 - SAINT-HILAIRE: unique excentrique. Cottage digne d'un décorum intérieur très spécial.</p>	 <p>8 - SAINT-HILAIRE: Cottage, garage, taxes basses, (1988), secteur boisé, près des services.</p>	 <p>9 - SAINT-HILAIRE: Cottage de qualité supérieure, 11 pièces, (1988), garage. Faut voir!</p>

«SOYEZ ATTENTIF»

Tousignant Auclair et associés inc. COURTIER



SYLVIE DUCHARME
467-8777

Faites vite!

Charmante propriété adossée à un bois. Tranquillité assurée. Sous-sol aménagé. Beaucoup d'extras. Garage double isolé. Soyez les premiers!

BAB
le journal des gens d'ici

Campagne de la Jonquille au Mail Montenach

Le section de Beloeil de la Société canadienne du cancer aura un an en mai et c'est pourquoi elle participera pour la première fois à la vente de la jonquille, un des éléments de la campagne de financement de la société.

Un stand de vente de la jonquille sera installé les 4 et 5 avril pour l'occasion au centre commercial Mail Montenach et au supermarché Serge Pepin du boulevard L'Heureux à Beloeil, entre 9 h et 20 h. On compte sur votre encouragement.

La section de Beloeil de la Société canadienne du cancer a toujours besoin de bénévoles. On peut se renseigner en communiquant avec Marc au 584-2211 ou Fleurette au 467-7523.

CHOISISSEZ VOUS-MÊME LES PLANS DE VOTRE MAISON!



HABITABEL vous propose des constructions de qualité dans un environnement privilégié au pied du mont Saint-Hilaire. Nos terrains de 7 500 p.c. et plus incluent les infrastructures à 100%, le pavage et les bordures de rue ainsi que l'enfouissement des fils.

HEURES DES VISITES:
Samedi et dimanche 13 h à 17 h;
lundi au mercredi 13 h 30 à 17 h et 19 h à 21 h
Représentante: Ginette Tanguay

APCHQ GARANTIE



INFORMATIONS: 464-3251

Le Permanent

Le Permanent Québec Inc./Courtier

«CERTIFICAT»
OPINION DE VALEUR MARCHANDE
DE VOTRE MAISON

Ce certificat donne droit au porteur à une opinion de valeur marchande de sa propriété résidentielle sans frais, ni obligation.

Cette offre est valable immédiatement.

RONALD BEAUDRY
464-3401
467-0389

GRAND-MAÎTRE VENDEUR
CLUB DES LEADERS - CLUB DU MILLION

 1 - SAINT-HILAIRE: secteur recherché près école et ransport, grandes pièces, piscine creusée, terrain de 24 458 pc, garage double.	 2 - SAINT-HILAIRE: grandes pièces, s-sol fini, près école primaire, parquetterie de chêne, aux 3 niveaux, etc.	 3 - SAINT-HILAIRE: grand split + garage, lattes de chêne, thermopompe, taxes 1 200 \$, près de l'école, 119 000 \$.	
 4 - OTTERBURN: construction 1988, grand terrain, lattes de chêne au rdc, bay window + foyer au salon, chauffage élec., air chaud, qualité supérieure.	 5 - OTTERBURN: très grande maison + bachelor loué 350\$/mois, garage double, zonage agricole, possibilité écurie, clinique vétérinaire.	 6 - OTTERBURN: 4 cac à l'étage, s-sol 7 pi., garage, etc.	
 7 - BELOEIL: split 1990, aire ouverte, armoires de mélamine, fenêtres manivelle, garage 16' largeur, négociable.	 8 - BELOEIL: superbe victorienne centenaire face au Richelieu sur 44 354 p.c., grandes pièces, boiseries d'origine.	 9 - SAINTE-MADELEINE: située près des services, terrain clôturé, zonage commercial, 68 500 \$.	
 10 - SAINT-BASILE: qualité et confort, secteur prestige. Foyer, garage chauffé, grottes walk-in, s/bains luxueux.	 11 - OTTERBURN: secteur recherché, pièces spacieuses, garage, thermopompe, 13 116 p.c., clôturé, 2 s/bains, belle vue.	 12 - SAINT-MATHIEU-DE-BELOEIL: superbe cottage, grandes pièces, armoires en mélamine, foyer, terrain 17' x 12 p.c.	
<p>CONDOS 4 1/2 et 5 1/2 Prix 57 900\$ à 61 900\$ TOUT PRÈS DU CENTRE D'ACHAT</p>			 15 - OTTERBURN: rénovée 1989, foyer au salon, près du Richelieu, 11 553 pc.
 16 - SAINT-HILAIRE: 53 x 27 plus garage double, tout briqué, foyer, plancher en lattes, 10 569 p.c., secteur recherché.	 17 - BELOEIL: maison impeccable, murs repeints et planchers marq. sablés, foyer dans sfm, pas de voisins à l'arrière.	 18 - OTTERBURN: 124 900 \$, maison ensoleillée, garage double, s-sol fini, 5 chambres, 10 000 p.c., paysager, intime.	

LOGEMENTS À LOUER

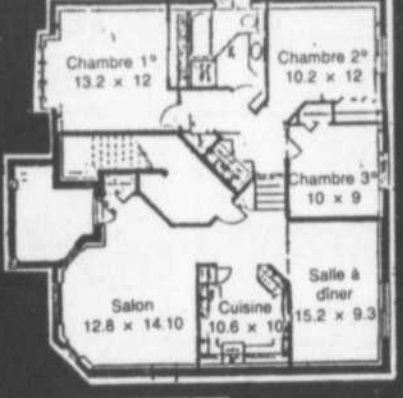

- Entrée individuelles pour chaque logement
- Grand 5-1/2 pces de 37' x 41' (1517 p.c. habitable)
- Neufs, en construction, prêts pour le 1er juin
- Balcon
- Aménagement intérieur original avec divisions à angles
- Transport en face

- À Beloeil
- Très moderne et pratique
- Espace de rangement avec cabanons individuels à l'arrière
- Prix: 695\$/mois
- Facile d'accès par route 116 et autoroute 20
- Plancher de céramique et de merisier
- Super insonorisation avec planchers de béton

Terrains à vendre pour unifamiliale triplex et multi
467-8079 / 467-1730



**#1 au Québec
 au Canada**
MURRAY KNOX
464-1000
 10 ANS D'EXPÉRIENCE
 ESTIMATION GRATUITE
 FREE ESTIMATE
 10 YEARS EXPERIENCE

<p>PRIX RÉDUIT</p> <p>1 - GRAND COTTAGE LUXUEUX: 4 chambres, cuisine équipée, piscine intérieure, garage double, terrain 53 643 p.c., ruisseau, boisé, intime, À NE PAS MANQUER.</p>	<p>RAVISSANT</p> <p>2 - COTTAGE: 3 chambres, cuisine chêne de toute beauté, à aire ouverte sur salle familiale, foyer pierre. Solarium, arbres fruitiers, terrain paysager, à ne pas manquer.</p>	<p>88 500\$</p> <p>3 - BUNGALOW ou 3 chambres, planchers lattes bois franc, sous-sol aménagé, terrain clôturé, cul de sac, près des écoles primaires. À QUI LA CHANCE?</p>
<p>PRIX RÉDUIT</p> <p>4 - SUPERBE BUNGALOW pierre brique, 9 pièces, accès au sous-sol, grand terrain boisé, piscine, garage détaché. À QUI LA CHANCE?</p>	<p>INCROYABLE</p> <p>5 - GRAND BUNGALOW, cuisine mélamine chêne, plancher parquetterie crystal. Superbe salle familiale, foyer murale, piscine creusée, garage, haie de cèdre.</p>	<p>4 CÔTÉS BRIQUE</p> <p>6 - BUNGALOW 3 + 1 chambres, cuisine chêne, planchers lattes, sous-sol aménagé, grande salle de lavage, terrain paysager, clôturé.</p>
<p>DERNIÈRE CHANCE 89 000\$</p> <p>7 - SPLIT IMPECCABLE: 1989, cuisine chêne, sdb céramique, sous-sol isolé gyproc. Faites une offre.</p>	<p>NOUVEAU</p> <p>8 - SPLIT 4 PALIERS: cuisine mélamine, céramique, plancher bois franc, fenêtres manivelle, haie de cèdre, à deux pas écoles primaires. À ne pas manquer, négociable.</p>	<p>FAITES UNE OFFRE</p> <p>9 - BUNGALOW LUXUEUX, 60 x 28, 4 chambres r.d.c. superbe foyer pierre salon, salle à manger, plancher lattes bois franc. Beaucoup d'améliorations, toiture, salle de bains, garage, secteur boisé. Faites vite.</p>

Le Permanent

Le Permanent Québec Inc./Courtier



Lors du congrès des Directeurs de «Le Permanent Québec Inc.», Monsieur Adrien Santarelli, Vice-Président Régional était heureux de remettre la plaque du «Directeur de l'année» pour 1990 du district Rive-Sud et Est de Montréal à **Monsieur Michel Bissonnette**, Directeur de la succursale de Beloeil.

Toutes nos félicitations pour ce prix bien mérité.

Le Permanent

Le Permanent Québec Inc./Courtier

Lyse Coutu

**GRAND MAÎTRE-VEDEUR
 CLUB DES LEADERS - CLUB DU MILLION**

- | | | |
|-----------------------|-----------------------|-----------------------|
| 1981 Club du Million | 1985 Club du Million | 1988 Club du Million |
| 1982 Club du Million | 1986 Club des Leaders | 1989 Club des Leaders |
| 1983 Club des Leaders | 1987 Club du Million | 1990 Club du Million |
| 1984 Club des Leaders | 1988 Club des Leaders | 1991 Club des Leaders |

Opinion valeur marchande gratuite

Mes preuves sont à l'appui, c'est pourquoi je peux vous servir à votre avantage, pour la vente ou l'achat d'une propriété. Pour une évaluation gratuite de votre propriété ou pour l'achat d'une autre propriété sur le marché MLS, mettez donc toutes les chances de votre côté.



464-3401
 464-9054

<p>PRIX RÉDUIT 115 000\$</p> <p>1 - BELOEIL: 195, Larose, près école Tourmesol, split 4 paliers, foyer, garage, terrain paysager. LYSE COUTU, 464-3401.</p>	<p>109 500\$</p> <p>2 - BELOEIL: 308, Chanoine Pepin, 8 pièces, sous-sol fini, plancher au crystal, foyer, piscine creusée, thermopompe. LYSE COUTU, 464-3401.</p>	<p>ESPACE NOUVEAU</p> <p>3 - BELOEIL: 1430 Du Vallon, 9 pièces avec foyer, abri auto, terrain arbres matures, vue superbe. À voir! LYSE COUTU, 464-3401.</p>
<p>AVEC BACHELOR</p> <p>4 - BELOEIL: Maria Goretti, 9 pièces impeccables, nombreux extras. À voir, 301, Dupré. LYSE COUTU, 464-3401.</p>	<p>109 900\$ MODERNE</p> <p>5 - BELOEIL: 1477 Valmont, superbe split 84, sur grand terrain clôturé, paysager, vaut la visite. LYSE COUTU, 464-3401.</p>	<p>PRIX RÉDUIT 104 000\$</p> <p>6 - OTTERBURN: 378 François, split 89, tout brique, beaucoup d'extras, taxes basses, faites une offre. LYSE COUTU, 464-3401.</p>
<p>92 000\$ BEAUCOUP DE CACHET</p> <p>7 - OTTERBURN: 200 Laurier, coquet cottage tout refait avec thermopompe, garage, idéale 1re maison. LYSE COUTU, 464-3401.</p>	<p>ESPACE</p> <p>8 - BELOEIL: près des services luxueux cottage 10 pièces, avec garage, construction supérieure. LYSE COUTU, 464-3401.</p>	<p>134 900\$</p> <p>9 - SAINT-BASILE: cottage avec garage sur terrain paysager, clôturé, aucun voisin arrière, bon achat.</p>

LES HAUTS-BOIS

d'Otterburn Park

Mon taux 8 1/2%

HABITATIONS NORDANE INC.
 Normand P. Lavoie
 464-7974
 497-5524

MBF
 MENUISERIE BOUCHER & FRÈRE
 464-5672
 464-4687

SAM ROCK
 CONSTRUCTION INC.
 Rock Fauteux
 Entrepreneur général
 467-3460

OSIAS-LEDUC
 DES CÉDRES
 ST-JOHN
 AUTOROUTE 20
 SORTIE 113
 CHEMIN DES PATRIOTES

HEURES D'OUVERTURE:
 Lundi, mardi, mercredi de 19h à 21h
 Samedi et dimanche de 13h à 17h
 Sur rendez-vous



Fin de semaine de ressourcement

Le Carrefour l'Étoile invite les personnes de

50 ans et plus à une fin de semaine de ressourcement à la fin d'avril, à Sutton. Par la méditation, l'exploration des rêves, la relaxation et la visualisation, on vous offrira un temps d'arrêt pour faire le point et créer du nouveau. On réserve sa place au 389-9044.

LES ENTREPRISES BELLE-COUR
 Patios - Terrasses
 Clôtures - Teinture de patios
 POUR ESTIMATION
 447-7654 678-3082

★★ SECTEUR FLANC SUD ★★
MONT-SAINT-HILAIRE
 Cottage 89, tranquille (cul-de-sac), brique & aluminium, foyer double, piscine h.l., pavé uni, paysager, 6 pièces, 1 s.d.b., 1 s. d'eau, Jenn-Air, four encastré, etc.,
198 000 \$
 840, Roquebrune, 464-1648, après 17h.
SANS AGENT

TRUST GENERAL Le maître courtier
 527, BOUL. LAURIER, BELOEIL, 467-1211
SAINT-MARC
 Maison de campagne rénovée avec écurie sur 45 arpents. Tout le charme de la campagne. Idéal pour gentleman farmer.
CLAUDETTE LAVALLÉE
 (514) 582-0022

BORD DU RICHELIEU: vue superbe dans un croissant, cottage 7 app. avec grand terrain 13 600 pieds, thermopompe, abri auto, arbre mature, grand salon avec foyer pierre. 464-2276

OTTERBURN PARK
 Maison neuve 30 x 33, Terrain 60 x 125 brique et aluminium, 89 500\$
 Tél.: **464-6648 - 467-0143**

BELOEIL - 74 900 \$
 Avec garage, beaucoup de rangement, plomberie et électricité refaites à neuf, très bon état, taxes basses! 121, rue Corinne, Beboeil. Pour info ou visite: J.F. SIMARD, 969-1831 ou 433-2233. Delta ctr.

MONT-SAINT-HILAIRE
 Infrastructure payée à 100%
SPÉCIAL
 Cottage neuf, 9 pièces, garage, foyer, aspirateur central, près services, autobus, centre sportif, terrain 8 200 pi.ca. Taxes minimales, prix 142 000 \$ négociable.
 (819) 375-7452

MONTREAL TRUST COURTIER IMMOBILIER
Chez nous, vous serez vite chez vous.
467-1120

MAIL MONTENACH BELOEIL

La direction et le personnel du Montréal Trust souhaitent à leur clientèle de très **Joyeuses Pâques** tout en bonheur et en joie de vivre

SECTEUR BELOEIL	SECTEUR SAINT-HILAIRE	SECTEUR OTTERBURN	AUTRES SECTEURS
 1 - Split rénové, grandes pièces, séjour ensoleillé. Près des services. GILBERTE MONGEAU, 467-1120.	 5 - Vente obligatoire. Bon prix. Aucune offre raisonnable refusée. Occupation rapide. JEAN-GUY GENDRON, 467-1120.	 PARK: Nouveau. Très beau style moderne, très propre. À voir. NICOLE BISSONNETTE, 467-1120.	 16 - 79 500 \$. Grande maison familiale et garage, clôturé. Près de tout, à Sainte-Madeleine. MICHELINE LACAILLE, 467-1120.
 2 - Bungalow situé face au golf, 10 pièces, abri, beau terrain. Petit comptant. GHISLAIN DERASPE, 467-1120.	 6 - Vous aimerez tout: cuisine de rêve, 4 chambres, foyer, terrain superbe. Piscine. FABRIENNE BOULANGER, 467-1120.	 11 - PRIX RÉDUIT! Superbe split, 4 niveaux. Impeccable. Beaucoup d'inclus. ROGER et NORMAND BRODEUR, 467-1120.	 17 - SAINT-ANTOINE: Nouveau sur le marché, 3 chambres, construction 1979. Une vraie bonne affaire. BERNARD MARENGER, 467-1120.
 3 - Secteur commercial avec un revenu. Bien située. Faut voir. ANDRÉ J. GIARD, 467-1120.	 7 - Cottage rénové 1987, face à l'eau. Cachet spécial. Terrain 18 900 pi.car. Garage. ROGER ET NORMAND BRODEUR, 467-1120.	 12 - Style coloniale 1988 où votre bon goût vous y mènera. Qualité supérieure. RICHARD GAUTHIER, 467-1120.	<p>NOUVELLES INSCRIPTIONS</p> 18 - MONT SAINT-HILAIRE: Maison de rêve, garage double. Ultra moderne. Paysager, pavé uni. SUPER. ALINE PRIEUR, 467-1120.
 4 - 505 De Rouville, près de Cartier. Prix 84 500 \$ négociable. Venez voir. ROCK BENOIT, 467-1120.	 8 - Idéal pour un premier achat, sous-sol bien aménagé, près des commodités. PAULINE BÉLEC, 467-1120.	<p>SECTEUR McMASTERVILLE</p> 13 - Bungalow avec bachelor et garage loué. Occupez le 5 1/2, libre pour peu. GILBERTE MONGEAU, F.R.I., 467-1120.	 19 - MONT SAINT-HILAIRE: Split moderne, garage, taxes basses, foyer, très très bon prix. ALINE PRIEUR, 467-1120.
 4A - Bord de l'eau, la moins cher sur le marché. Grand split tout briques avec foyer, 2 salles de bains «sun deck», terrain 17 000 pi.car. THÉRÈSE VERSAILLES DESMARAIS, F.R.I., 467-1120.	 9 - Canadienne, 10 pièces, 2 foyers, 10 720 pi.car. pour le terrain. ANDRÉ J. GIARD, 467-1120.	 14 - Bungalow 4 chambres, foyer, piscine, sous-sol fini. Impeccable. MARIE LECOURE, 467-1120.	<p>FLEURISTE dans centre d'achats. En opération depuis 25 ans. Voir R.N. BRODEUR 467-1120</p>
 4B - Petit manoir sur terrain de 29 900 pi.car. Mezzanine, solarium, garage double, piscine creusée. Un rêve. Taxes 1 850 \$. THÉRÈSE VERSAILLES DESMARAIS, F.R.I., 467-1120.	 9A - Vue splendide, maison ravissante. Intérieur chaleureux, 11 pièces, 4 chambres, thermopompe. Un bijou! THÉRÈSE VERSAILLES DESMARAIS, F.R.I., 467-1120.	 15 - 4 chambres, foyer, thermopompe, plancher de lattes. Du cachet. PATRICIA GAULIN, 467-1120.	<p>SABLIÈRE À SAINT-JUDE très bon revenu. Pour liste d'équipement. Voir R.N. BRODEUR 467-1120</p>

HYPOTHÈQUE 8 1/2%



124 500\$, construction 1988, 4 chambres, 2 s/bains, plafond cathédrale, garage, terrain 60 x 115, taxes raisonnables, *hypothèque 8 1/2% pour un an si vous achetez cette propriété avec moi*,

JOANE LAFRANCE, Le Permanent Québec inc. 464-3401



LES IMMEUBLES NICOLAS LELOTTE INC.
16, BOIS-FRANC
SAINTE-JULIE (QUÉBEC) J0L 2S0
TÉL.: (514) 649-0774 FAX.: (514) 649-5629

McMASTERVILLE SECTEUR CALME



Grande résidence 40 x 38, 7 pièces, 4 chambres, 2 salles de bains, foyer, garage, etc. taxes basses. AUBAINE À 121 000\$.

IMMEUBLES LELOTTE 649-0774

LONGUEUIL

LE DOMAINE DES VIGNOBLES

2480, Roland Therrien #210

GRAND 3 1/2 - 4 1/2

avec entrée pour laveuse et sècheuse disponible immédiatement ou pour juillet, appartements meublés également disponibles incluant: cuisinière, réfrigérateur, chauffage, électricité, eau chaude, piscine.

HEURES D'OUVERTURE: lundi au vend 9 h à 20 h
sam. 11 h à 17 h; dim. 12 h à 16 h

468-6200



MLS

Le Centre Professionnel de l'Immobilier courtier

Nos services sont gratuits: vous ne payez que le résultat!

220, rue Brébeuf, BELOEIL

446-4646



PIERRE JOBIN
446-3619

TERRAINS À CONSTRUIRE

OTTERBURN PARK
3 terrains pour construction immédiate, infrastructures complètes et payées à 100%, prix pour vendre rapidement. Faites vite, il y en avait 48. PIERRE JOBIN, 446-4646, 446-3619.

GARAGE, FOYER THERMOPOMPE

612 - BELOEIL: quartier récent, 4 chambres, 2 salles de bains, pay-sager et clôturé, trop d'extra pour énumérer, prix pour vendre rapidement. PIERRE JOBIN, 446-4646, 446-3619.

COMMERCIAL À LOUER

657 - Libre actuellement, boulevard Laurier, très achalandé, face au McDonald, demande 650 \$, idéal pour petit commerce ou bureau qui a besoin d'un achalandage, faites vite. PIERRE JOBIN, 446-4646, 446-3619.



DENISE MATHIEU
467-8889



THÉRÈSE LAFOREST
795-6593

FERMETTE 17.5 ARPENTS



744 - NOUVEAU: écurie avec 7 chevaux en pension. Cottage, 44 x 30 avec 3 cac, revenu annuel 17 580\$. Pour «gentleman farmer». THÉRÈSE LAFOREST, 795-6593, 446-4646



PIERRE PRÉFONTAINE
446-0296

ATTENTION AGENTS

100\$

recherchons agents d'immeuble autonomes

frais fixes mensuels 100\$

frais variables au coûtant

entrevue confidentielle

AUCUN CONTRAT

DEMANDEZ PIERRE JOBIN

446-4646

VACANCES «FLORIDE» GRATUITES

Vacances «Floride» gratuites à la vente de votre propriété si inscrite par CPI, vous recevrez une semaine de vacances gratuites, en Floride, dans un luxueux condo-hôtel, directement sur la plage. Cette offre se termine le 31 mars et est sujette à certaines conditions qu'il nous fera plaisir de vous expliquer lorsque vous nous appellerez.

446-4646



RICHARD GAUVIN
467-1281

Multi-Services Inc. COURTIER EN IMMEUBLES
1900 DES CASCADES OUEST, SAINT-HYACINTHE, QUÉBEC
J2S 0J5 TEL.: 773-8424



5246 - SAINT-JEAN-BAPTISTE: vous recherchez une aubaine! Foyer, grand double terrain, piscine, prix en bas de l'évaluation. Il faut vendre. Inf.:

INF.: JEAN-BRUNO BEAUREGARD
773-8424



STÉPHANE DESMARTEAU
446-4646

UNE VRAIE AUBAINE



746 - JOLI BUNGALOW: Impeccable, 10 pièces, 5 cac, 2 sdb, foyer, planchers parq. s-sol fini, tapis, garage, piscine, cabanon, 12' x 18', antenne, arbres matures, sta. 5 vol. RICHARD GAUVIN, 446-4646, 467-1281.

SAINT-HILAIRE BUNGALOW



745 - LUXUEUX, secteur recherché, 8 pièces, 4 cac, thermopompe, foyer, piscine, grand terrain, sous-sol fini, stationnement 4 voitures, vue sur la montagne. RICHARD GAUVIN, 446-4646, 467-1281.

BELOEIL COTTAGE



740 - JOLI COTTAGE: tout briqué, 8 pièces, 4 cac, garage, sun deck, thermopompe, site recherché, foyer +++ seulement 108 500\$. Faut voir RICHARD GAUVIN, 446-4646, 467-1281.

BELOEIL BUNGALOW

730 - GRAND TERRAIN: coin paisible, 11 pces, 5 cac, 2 sdb, s-sol fini, s.f.m. avec foyer, bureau, terrasse, 14' x 17', piscine H-T, cabanon, arbres fruitiers, EXCLUSIF RICHARD GAUVIN, 446-4646, 467-1281.

INVESTISSEURS

50 000 \$ à 10 millions, chercheurs investisseurs sérieux pour centre d'achat, usine, terrains, abattoir, etc. Dites moi ce que vous cherchez, je le trouverai. Mettez moi au défi!

STÉPHANE DESMARTEAU
446-4646

ST-ANTOINE SUR RICHELIEU



118 - Bung. 70, presque un bord de l'eau, rivière sur terrain débouchant au Richelieu, 3 c.s.c., s-sol fini, 11 748 p.c., entrée pavée pour 5 voitures, pour moins de 80 000 \$. Une visite s'impose! S. DESMARTEAU, 446-4646.

URGENT 100 000 \$ ET MOINS

J'ai des acheteurs pré-qualifiés pour ce genre de propriété, si vous pensiez vendre, appelez-moi c'est le temps plus que jamais, n'oubliez pas la possibilité des vacances en Floride. STÉPHANE DESMARTEAU
446-4646

FLORIDE

Pompano Beach
Grandes villas - Condominiums neuves
1443 pl.car., 2 chambres à coucher, 2 salles de bains, balcon 10 x 20, sur le golf, près plage et tennis, site extraordinaire, à partir de 89 184 \$ comptant: 8 500 \$ financement * hypothécaire 8 3/4%
RICHARD GAUVIN
(514) 446-4646, 467-1281



GAÉTAN BEAUCHEMIN
446-4646

NOUVEAU



719 - BELOEIL: superbe grand cottage, 12 pces, 5 c.a.c., garage avec terrasse, thermopompe, terrain 23 476 p.c. (la campagne en ville) beaucoup d'inclus. Demandez une visite, ça vaut le coût. G. BEAUCHEMIN, 446-4646.

RECHERCHÉE



660 - BELOEIL: Belle québécoise, 9 pièces, 3 chambres, s-sol fini, terrain de 8 650 p.c. Secteur de choix. GAÉTAN BEAUCHEMIN, 446-4646.

FERME



701 - SAINT-MARC: 68 ou 155 arpents drainage souterrain avec duplex et plusieurs bon bâtiments, libre juin 91. G. BEAUCHEMIN, 446-4646.

NOUVEAU 109 900 \$



732 - McMASTERVILLE: joli bungalow de 7 pces, 4 c.a.c., piscine neuve, toit neuf, taxes basses, toute offre raisonnable sera considérée. GAÉTAN BEAUCHEMIN, 446-4646.



LIVOA HÉLIE
446-4646

THERMOPOMPE



725 - BELOEIL: Duplex, prop. occ., 6 1/2 + un 5 1/2 chauff. locat., terr. 7 378 p.c. situé près école, transp., mail. LINDA HÉLIE, 464-4646, 464-7764.

CAMPAGNE



716 - SAINT-CHARLES: bung. 75, 3 cc, garage, poulaitier, remise, dem. 74 900\$, LINDA HÉLIE, 446-4646, 464-7764.

TERRAIN



684 - BORD DE L'EAU DU RICHELIEU Prêt à construire 1.25 \$ p.c. Faites vite très rare. GAÉTAN BEAUCHEMIN
446-4646

NOUVEAU



721 - OTTERBURN: propriété de style original, 9 pces, 4 c.c., piscine creusée, thermopompe, terrain boisé 23 340 p.c., serre et +++ c'est à voir. GAÉTAN BEAUCHEMIN, 446-4646.



LINDA HÉLIE
464-7764, 446-4646.

SUBVENTION DISP.



715 - Bung. 87, 40 x 24, arm. chêne, pl. lattes, srm sv. comb. lente, terr. 17 848 p.c. à 2 min. rte 116 et autoroute 20. À voir! LINDA HÉLIE, 446-4646, 464-7764.

GARAGE PISCINE CREUSÉE



738 - BELOEIL: 42 x 25, 3 c.c., 2 sdb, pl. lattes, cuis. chêne, s-s fini. Entrée pav. double, près Mall, impeccable. LINDA HÉLIE, 446-7764.

COMMERCIAL



704 - BONNE BÂTISSE Rte 116, pour tous genres de commerce, situé au pied du mont Saint-Hilaire, terrain asphalté pour 50 voitures, pour détails supplémentaires, demandez GAÉTAN BEAUCHEMIN, 446-4646.

FLORIDE



MOTEL 38 unités de haut de gamme, prix raisonnable, revenus plus qu'intéressants. GAÉTAN BEAUCHEMIN, 446-4646.

Nicole Letarte COURTIER EN IMMEUBLES
467-1587

Cherchez-vous une propriété neuve dans un secteur privilégié? Téléphonnez-moi pour tous renseignements.



1 - MONT-SAINT-HILAIRE: prestigieuse cotege tout briqué, construction 90, foyer, armoires et planchers salon, salle à manger en chêne teint, secteur de choix



2 - MONT-SAINT-HILAIRE: superbe multi-niveau tout briqué, fenêtres PVC, planchers lattes de chêne dans salon, salle à manger, près de tout



3 - MONT-SAINT-HILAIRE: splendide cotege, pierre/brique, 11 pièces, armoires en chêne, salle familiale au rez-de-chaussée avec foyer, piscine creusée, secteur La Pommerais



4 - MONT-SAINT-HILAIRE: Impeccable bungalow, salon, salle à manger à aire ouverte, armoires mélamine, porte-patio, secteur Polyvalente, près des services, prix 109 000 \$



Une subvention originale

Le Mouvement québécois des chantiers, en collaboration avec le MLCP, offre aux organismes sans but lucratif une

façon originale de réaliser leurs projets.

Le programme Chantiers de jeunes bénévoles permet en effet à des organismes d'accueillir, pour une période variant entre trois à douze semaines, une main-d'oeuvre bénévole et dynamique composée de jeunes de 16-25 ans. La subvention couvre les frais de transport, d'hébergement, de

nourriture et de loisirs de l'équipe.

Les travaux à effectuer doivent être, dans une large mesure, de nature manuelle, tout en faisant appel à la créativité des jeunes: rénovation, aménagement extérieur, préservation du patrimoine, etc.

Les organismes intéressés par la formule ont jusqu'au 15 mai pour

soumettre leur projet. Pour renseignements, Carmelle Lecompte au 252-3015.

IMMOBEC 995, rue Richelieu, BELOEIL 464-0500
Courtier en immeubles

 LUCIEN PICHÉREAU 464-0500	 1 - 49 900 \$, SAINT-HILAIRE: à vous pour moins cher qu'un loyer, grand terrain de 11 137 p.c. LUCIEN PICHÉREAU, 464-0500.	 1 - BELOEIL: canadienne de prestige, 17 pièces, piscine intérieure, garage double, 5 chambres. LUCIEN PICHÉREAU, 464-0500.	 1A - BELOEIL: bungalow, split, impeccable, garage, foyer, thermopompe, grand terrain. LUCIEN PICHÉREAU, 464-0500.
 DIANE GRAVEL (CTR) 467-8000	 1 - MONT-SAINTE-HILAIRE: Le cottage est pour vous à un prix vous convenant j'en suis certaine. Venez le visiter, DIANE GRAVEL, 467-8000.	 2 - URGENT! Impeccable cottage + garage, 5 chambres, nouveau prix, mérite votre attention, secteur Poly. Saint-Hilaire. DIANE GRAVEL, 467-8000.	RÉDUCTION DE PRIX AU 160 Désautel Mont-Saint-Hilaire 65 000 \$ Prince Albert Otterburn Park 69 400 \$ DIANE GRAVEL 467-8000
 LISE RAICHE courtier 464-0500	 4 - BELOEIL: 49, Brunelle, LISE RAICHE, ctr, 464-0500.	 3 - SAINT-HILAIRE: Québécoise, 42 x 28, 4 côtés briques, garage, foyer, etc. Impeccable! LISE RAICHE, ctr, 464-0500.	EXCLUSIF BORD DE L'EAU 4 - SAINT-HILAIRE: 10 pièces, terrain 18 750 pl.ca., piscine creusée, nombreux extras. Prix insoupçonnable. LISE RAICHE, ctr, 464-0500.
 MICHELINE DE GRÂCE 464-0500	SECTEUR DE PRESTIGE 1 - SAINT-HILAIRE: Frais peints à l'intérieur, aucun voisin à l'arrière, luxueux, secteur de prestige, arbres fruitiers. M. DE GRÂCE, 464-0500.	DOIT VENDRE SAINT-AMABLE 1989 très grand terrain impeccable libre immédiatement 89 900 \$ ★ URGENT BESOIN DE FERMETTES DANS LES ENVIRONS ★	FERMETTE 2 - FERMETTE: Maison ancestrale, excellente condition, bâtiments **** 79 900 \$. M.D. GRÂCE, 464-0500.
★ PRIX RÉDUIT ★ SAINT-BASILE LE-GRAND bungalow 4 côtés briques 89 900 \$ MICHELINE DE GRÂCE 464-0500	 Vieux Beloeil, terrain unique, ancestrale rénovée, poss. agrandissement, 89 900 \$. MICHELINE DE GRÂCE, 467-2512.	POUR GENTLEMAN FARMER 4 - 1 1/2 ARPENT AVEC MAISON DE PRESTIGE, vous aimez la nature, venez relaxer de votre journée d'ouvrage. M. DEGRÂCE, 467-2512.	69 900 \$ BON INVESTISSEMENT OTTERBURN PRIX RÉDUIT Pour propriété maison, sa chaleur son charme vous conviendra. Rue Oxford, près écoles, coin de rue, tranquille, très propre. M. DE GRÂCE 464-0500
 NICOLE BERGERON 464-4969	NOUVEAU SAINT-MATHIAS Bungalow impeccable à aire ouverte, rénové luxueusement, prix 79 000\$, taxe basse. NICOLE BERGERON 464-0500	MAGNIFIQUE 4 PALIERS récent dans un secteur près de tous les services, construction qualité supérieure PRIX 129 500\$ NICOLE BERGERON 464-0500	BUNGALOW CONSTRUCTION 83 3 chambres, cuisine armoire de chêne, grand patio éclairé, terrain paysager, de toute beauté! PRIX 78 000\$ NICOLE BERGERON 464-0500
 LOUIS GAGNON 464-0500	COMMERCE BELOEIL Casse-croûte avec salle d'amusement, clientèle établie, très bons revenus. LOUIS GAGNON 464-0500, 464-1079	 4 - RIVE-SUD: triplex avec bachelors, comprenant grand 7 1/2 avec garage double: 2x4 1/2 + 3 1/2, const. 1988, LOUIS GAGNON, 464-0500, 464-1079.	 5 - BELOEIL: coeur du Vieux Beloeil, maison ayant cachet, 4 c.a.c., thermopompe, très propre. LOUIS GAGNON, 464-1079, 464-0500.
PRIX RÉDUIT 	 7 - SAINT-HILAIRE: Superbe triplex avec garage prop. occupant. 7 1/2 près polyvalente et 116. Très fonctionnel, LOUIS GAGNON, 464-1079, 464-0500.	 8 - BELOEIL: 1983, 5 paliers, 3 c.a.c., comb. lente salle familiale, beau terrain avec piscine, beaucoup d'extras. LOUIS GAGNON, 464-1079, 464-0500.	 9 - SAINT-JEAN-BAPTISTE: const. 1988, aire ouverte, garage double isolé, pas voisin arrière, taxes basses. LOUIS GAGNON, 464-1079, 464-0500.

Tousignant Auclair et associés inc. COURTIER

COURTAGE IMMOBILIER 464-6582

Pourquoi

PROFESSIONNEL NEL PROFESSIO
EL PROFESSION FESSIONNEL PRO
SSIONNEL PRO PROFESSIONNEL

Parce que...

J'AI VENDU LE:
111 Perce-Neige, Otterburn Park

J'AI À VENDRE LES:
148, Provencher, Saint-Hilaire
507, Du Louvre, Saint-Hilaire
1220, Vine, Beloeil
158, Verchères, Saint-Marc
1923, De l'Église, Saint-Eugène
CAMIL DEMERS
381, Ozias Leduc, Otterburn Park

446-2521 446-2521

Le Permanent

Le Permanent Québec Inc./Courtier

VENDU

Pas surprenant que l'on me fasse confiance...

Avec les meilleurs outils et connaissances, j'effectue des ventes rapides et sans tracas!

MOI... je vende!

Joane Lafrance
464-3401

Les Habitations de Rêve

MAISON À PARTIR DE 97 000\$

Modèle à titre indicatif seulement

Entrepreneurs généraux:
Réjean Boies, Clément Lemieux, Bernard Véronneau

OUVERT:
sam - dim: de 13h à 17h
lun - mar - merc en soirée: de 19h à 21h

GARANTIE APCHQ

464-5766 • 467-7582 • 464-9438 • 464-7929

Le Permanent

Le Permanent Québec Inc./Courtier



- Vous voulez vendre votre propriété?
- Vous voulez la meilleure campagne de publicité possible?
- Un coup de fil, et je vous démontre l'ampleur de l'effort de mise en marché que j'offre à mes clients.
- Il vous sera alors facile de comparer et de décider

CLAIRE RENAUD
464-3401, 464-1645

CONDO
Vieux Montréal:
un pied à terre d'une
superficie de 500 pi.
très propre et bien
éclairé 78 000\$
C. RENAUD 464-3401

POUR MOINS DE 100 000 \$



2 - BELOEIL: bung. rénové, 8 pièces, 3 cac, 2 s/bains, foyer, bi-énergie, arm. mèl. et chêne, s/sol fini, 99 900\$. CLAIRE RENAUD, 464-3401.

FACE AU RICHELIEU



3 - OTTERBURN PARK: bung., 7 pièces, 3 cac, 2 s/bains, foyer, garage, remise, planchers latte, 11 076 pl. ca., 112 000 \$. C. RENAUD, 464-3401.

BORD DE L'EAU



4 - SAINT-CHARLES: split unique et très luxueux avec superbe vue, 4 cac, 2 s/bains, foyer, plac., 22 374 pl. ca. 389 000\$. CLAIRE RENAUD, 464-3401.

DANS LA POMMERAIE



5 - SAINT-HILAIRE: cottage 4 cac, 1 s/bain, 1 s/eau, foyer, sous-sol fini, entouré d'arbres matures, très privé, 154 000 \$. CLAIRE RENAUD, 464-3401.

PRÈS CENTRE D'ACHATS



6 - BELOEIL: bung. très privé en brique, 3 cac, planchers latte, s/sol, 6 pl. 6 740 pl. ca., occ. immédiat, 94 900 \$. CLAIRE RENAUD, 464-3401.

UNE SUPER AUBAINE



7 - SAINT-JEAN-BAPTISTE: cottage, 4 cac, foyer, planchers lattes en chêne, s/sol fini, garage, 17 539 pl. ca., 129 000 \$. CLAIRE RENAUD, 464-3401.

PRÈS DE SAINT-HILAIRE



8 - SAINT-MATHIAS: bung. 1990, très bonne const. entrée split, 4 cac, 2 s/bains, s/sol fini, parq. près 10, 119 500\$. CLAIRE RENAUD, 464-3401.

À LA CAMPAGNE



9 - SAINT-CHARLES: cottage 1977, 5 cac, 1 s/bains, 1 s/eau, foyer, piscine H-T, planch. parqu. véranda, 30 000 pl. ca., 117 000\$. CLAIRE RENAUD, 464-3401.

BELLE QUÉBÉCOISE



10 - BELOEIL: près 20 et 116 secteur pour couple avec enfants près écoles, parcs, 4 cac, foyer, 109 900\$. CLAIRE RENAUD, 464-3401.

FERMETTE



11 - SAINT-CHARLES-SUR-RICHELIEU: grande propriété, 45 x 26, 4 cac, s/sol 6 pl., solage 2 bâtiments, 40 000 pl. ca., 109 900 \$. CLAIRE RENAUD, 464-3401.

BELLE CANADIENNE



12 - SAINT-HILAIRE: superbe cottage, 4 cac, foyer en pierre, plancher marqu., s/sol fini, bain tourb., près école, 136 500 \$. CLAIRE RENAUD, 464-3401.

SECTEUR DE CHOIX



13 - SAINT-HILAIRE: Cottage 1985, 3 cac, foyer, piscine, planchers lattes merisier, armoires chêne, 9 750 p.c. 164 500\$. CLAIRE RENAUD, 464-3401.

SAINT-MARC
Terrain de 88 arpents
dont 25 arpents
boisés et 63 arpents
drainés, poss. bâtir
98 000\$

Tousignant Auclair et associés inc. COURTIER

COURTAGE IMMOBILIER

OUVERT 7 JOURS SEMAINE

209, boul. Laurier, Beloeil
381, Ozias-Leduc, Otterburn Park

467-8777

464-6582



SYLVIE
DUCHARME



CHRISTINE
DEEKS



FERNAND
BERGERON



GUYLAINE
TARDIF



CAMIL
DEMERS



RICHARD
GALIBOIS



ANTOINE
BLANCHETTE



GINETTE
TOUSIGNANT

NOUVEAU



1 - Ne ratez pas cette chance! 60 000 p.c. de terrain, construction 85, façade brique, 3 c.a.c., sous-sol non-fini. Très bon achat. LYSE MORIN: 467-8777.



2 - BELOEIL: Bungalow dans un état impeccable, un vrai bijou. Ne rêvez plus, venez voir! CLAIRE GERVAIS: 467-8777.



3 - Ferme de 150 arpents dont 50 sont boisés avec plantation de 20 000 pins âgés de 40 ans, valeur approximative de 100 000 \$. LISE LEGAULT, 467-8777, 795-3775.



4 - MONT SAINT-HILAIRE: 265, rue Hélène Boullé, CHARLES H. AUGER, 467-8777.

AIR CLIMATISÉ



5 - BELOEIL: Split impeccable à vous faire rêver! Jenn-Air, aspirateur central. GUYLAINE TARDIF, 467-8777.

VENDU



6 - OTTERBURN PARK: Près de l'école, impeccable propriété, grandes pièces, sous-sol à aménager à votre goût. Soyez les premiers! 93 000 \$ négociable. SYLVIE DUCHARME: 467-8777.

PETIT BUDGET



7 - BELOEIL: 101, rue Milan, beaucoup d'espace, grande superficie habitable. Près de l'autoroute 20. La visiter c'est l'adopter! SYLVIE DUCHARME: 467-8777.

URGENT!



8 - HAUT CARIIGNAN: Bord de l'eau, terrain boisé, taxes basses, salle familiale avec foyer. ANTOINE BLANCHETTE: 467-8777.

VENDU



9 - SAINT-HUBERT: 1609-13 & 1615-19, des Saphirs. ANTOINE BLANCHETTE: 467-8777.

LA MAISON NEUVE DE VOTRE CHOIX

8.5%
HYP. /3 ANS
(85 000\$ à 130 000\$)
FERNAND BERGERON
467-8777



1 - MONT SAINT-HILAIRE: Impeccable et décoré avec goût, qualité supérieure partout, pompe thermique, beaucoup d'extras. DONALD AUCLAIR F.R.I., 464-6582.



2 - OTTERBURN PARK: 187 Clifton, DONALD AUCLAIR F.R.I., 464-6582.

NOUVEAU SUR LE MARCHÉ



3 - SAINT-HILAIRE: Bungalow surélevé très spacieux, 4 chambres, foyer, terrain très intime. SUSAN GAGNÉ, 467-7947, 464-6582.

VISITE LIBRE



4 - OTTERBURN PARK: 125, Helen, dimanche le 7 avril 1991 de 14 à 16 h. Vieille maison familiale avec 31 200 p.c. de terrain, faut visiter. Votre hôtesse: SUSAN GAGNÉ, 467-7947, 464-6582.

J'ai vendu les:

148 Provencher, Saint-Hilaire
507 du Louvre, Saint-Hilaire
1220, Vinet, Beloeil
158, Verchères, Saint-Marc
1923 de l'Église, Saint-Eugène
CAMIL DEMERS
448-2521, 464-6582

6 - SAINT-HILAIRE:

Bungalow, garage, 3 chambres, sous-sol fini, beau terrain, situé rue Plante, 99 000 \$. RICHARD GALIBOIS, 464-2306, 464-6582.



CLAIRE
GERVAIS



SUSAN
GAGNÉ



LISE
LEGAULT



CHARLES H.
AUGER



LYSE
MORIN



DONALD
AUCLAIR, F.R.I.

Équipe
dynamique
recherche
agent
compatible!



Le maître courtier

527, BOUL. LAURIER, BELOEIL, 467-1211

Congrès provincial de tissage

L'Association des tisserands de Beloeil sera l'hôte, les 1er et 2 juin, du congrès provincial de tissage. Les amateurs et professionnels du tissage sont invités à y participer. Il y aura des ateliers et des conférences, une exposition et un concours de tapis et foulards. Le dimanche, il y aura défilé de mode de vêtements tissés.

Pour y participer, on doit demander le formulaire d'inscription auprès de Peter Wrona (467-6180), Francine Faucher (464-1317) ou Rosemonde Desjardins (649-2658). Le prix est de 90 \$ si payé avant le 15 avril ou de 105 \$. La carte de membre est de 20 \$.

Âge d'or de Beloeil

Le club de l'Amitié tiendra son bingo le mercredi 3 avril à 19 h 30 au 961, Richelieu. Venez nombreux.



CÉLINE BERGERON



GHISLAINE BOULERICE



COLETTE COMEAU



YOLANDE DUBOIS



PIERRE DUHAMEL



DENYSE DURAND



JEAN-MARC GAUTHIER



LUCIEN LAUZÉ



ALFRED NIELSEN



GISELE MONTMARQUET



MURIELLE PLOUFFE



MICHEL ROBICHAUD



CLAUDETTE TESSIER



STEVE TREMBLAY



1 - 87 500 \$, vue sur la rivière Richelieu, serre, planchers bois franc, garage. MICHEL ROBICHAUD, 467-1211.



RÉDUIT
8 - OTTERBURN: 62 900 \$. Pour vente rapide, rénover: rev-ext. isol., cuis., s/bains. Planchers, élect., plomb. C. LAUDETTE TESSIER, 464-1440.



CONSTRUCTION DE QUALITÉ
15 - Du neuf à la campagne, taxes basses, 3 c.a.c., terrain 21 796 p.c. Chauff. élect. et bois. Grand s.sol. Pour 94 000 \$. GHISLAINE BOULERICE, 467-1211.



22 - MONT SAINT-HILAIRE: 298 000 \$, beauté à qualité dans un secteur prestigieux, 4 chambres, s. sal. à manger à sal. familiale, plusieurs extra. YOLANDE DUBOIS, 467-1211.



CONFORT
29 - BELOEIL: Thermopompe 2 ans, grandes chambres, foyer, comb. et soufflerie. Halc. cède 12 pl. LUCIEN LAUZÉ, 467-1211.



89 900 \$
35 - SAINT-HILAIRE: Près rte 20, salle familiale, foyer, 3 chambres, clôturé. MURIELLE PLOUFFE, 467-1211.



2 - 76 500 \$! 3 c.a.c., sous-sol, grand terrain, abri-auto. Taxes 800 \$. MICHEL ROBICHAUD, 467-1211.



- SAINT-JEAN-BAPTISTE: Const. '87, bung/en. split, 4 c.a.c., armoires mél./chêne, const. supérieure, gar. isolé 16x24 avec 3 sorties. STEVE TREMBLAY, 467-1211.



87 500 \$
16 - 3 chambres, 2 s. bains, s/sol fini, avec comb. lente, 7 000 p.c. clôturé, abri-auto. COLETTE COMEAU, 467-1211.



CONST. 89
23 - BELOEIL: Beauté et qualité, grand cott., garage, «Superbe cour arrière». Paysager, piscine creusée. À 2 min. de l'aréna. DENYSE DURAND, 467-1211.



EXCLUSIF!
30 - BELOEIL: Cuisine au soleil, marqueterie 6 po. au salon, 4 chambres, bi-énergie, hale cède. LUCIEN LAUZÉ, 467-1211.



PLAN & DEVIS
36 - SAINT-HILAIRE: Super qualité, immense pièce, éclairage + vue foyer imposant. Plofond 12'. MURIELLE PLOUFFE, 467-1211.



3 - 89 000 \$! Foyer, sous-sol fini, abri-auto, piscine. Taxes basses! MICHEL ROBICHAUD, 467-1211.



10 - BELOEIL: 89 000 \$. Bung. 5 chambres, 2 s/bains, sal. fam. avec comb. lente, toiture neuve, chauff. HAC avec thermopompe. STEVE TREMBLAY, 467-1211.



90 000 \$
17 - VILLA BELOEIL: Impeccable bung, foyer au sous-sol, vrai s/bain! Venez voir! COLETTE COMEAU, 467-1211.



NOUVEAU PRIX
24 - VILLA BELOEIL: Impeccable bung, 4 chambres, superbe foyer de pierres. Patio en béton, paysager. Terrain privé. DENYSE DURAND, 467-1211.



31 - SAINT-HILAIRE: Située dans un croissant sur 13 500 p.c., foyer, 5 c.a.c., près école, parc. Sortie ext. au s.sol. GISELE MONTMARQUET, 467-1211.



NOUVEAU 1991 BELOEIL
En construction 112 000 \$. Bung. 3 chambres, secteur Villa Beloeil; à 2 min. de la 116 et de la 20. DENYSE DURAND, 467-1211



4 - BORD DE L'EAU! Tout briqué, garage, terrain magnifique, construction spacieuse et solide, 136 500 \$! MICHEL ROBICHAUD, 467-2636.



SUPER BIEN
11 - BELOEIL: Tout nouveau, frais peint, arm. chêne, parquet fini cristal, foyer, thermopompe, sous-sol de toute beauté. CÉLINE BERGERON, 467-2636.



À VOIR
18 - Tout briqué et pierre, rénové en '87. Prêt à vous recevoir. Impeccable. COLETTE COMEAU, 467-1211.



SUPERBE
25 - BELOEIL: Multi paliers spacieux cuisine ultra moderne, 2 s. bains, garage, terrain de 9 400 p.c. À 2 min. des services. DENYSE DURAND, 467-1211.



32 - BELOEIL: Secteur Maria Goretti, 3 chambres, près transport, école, église. Face au parc. ALFRED NIELSEN, 467-1211.

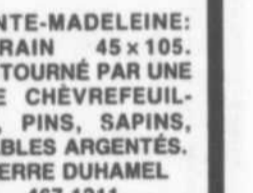

SAINTE-MADELEINE: TERRAIN 45x105. CONTOURNÉ PAR UNE HAIE CHÈVREFEUILLES, PINS, SAPINS, ÉRABLES ARGENTÉS. PIERRE DUHAMEL, 467-1211



RÉDUIT
5 - ROUGEMONT: Domaine, 11 acres, dont 9 boisés. Magnifique Tudor «Custom», 9 pces, 2 s. bains, gar. dbl., foyer. CLAUDETTE TESSIER, 464-1440.



239 RUTH
12 - OTTERBURN: Duplex, grands 4 1/2 loués 455 \$ et 500 \$ par mois. Bon investissement. 95 000 \$. À qui la chance? CÉLINE BERGERON, 467-2636.



URGENT!
19 - URGENT! 95 000 \$ Saint-Basile, 4 chambres, sal. familiale, terrain privé, piscine, hale cèdres. YOLANDE DUBOIS, 467-1211.



NOUVEAU
26 - BELOEIL: Rue Radisson, superbe split, const. 1987, finition intérieure extra. Vaut le déplacement. JEAN-MARC GAUTHIER, 467-1211.



33 - SAINT-HILAIRE: Vue sur la montagne, près rte 20, 4 c.a.c., plac. H.T. Planchers lattes de chêne. ALFRED NIELSEN, 467-1211.

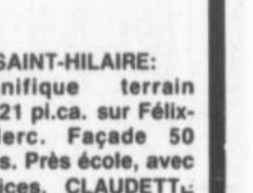

SAINTE-MADELEINE: Magnifique terrain 10 521 pl.ca. sur Félix-Leclerc. Façade 50 pieds. Près école, avec services. CLAUDETTE TESSIER, 464-1440.



6 - SAINT-HILAIRE: rue Malo splendide cott. avec plac. creusée & chauff; 4 chambres à l'étage, gar. dbl., 2 1/2 s. bains. CLAUDETTE TESSIER, 464-1440.



RÉNOVATIONS FAITES
13 - Pour 63 000 \$. Maison à la campagne complètement rénovée. Terrain 16 000 p.c. Sans taxes mun. pour 3 ans. GHISLAINE BOULERICE, 467-1211.



20 - BELOEIL: à quelques minutes de marche de tout. Maison tout briqué. Avec garage, grand terrain paysager. YOLANDE DUBOIS, 467-1211.



NOUVEAU
27 - BELOEIL: Bungalow immaculé, 3 c.a.c., plac. H.T. 18 p. s-sol clair isolé. Secteur de choix. Vous serez ravi. JEAN-MARC GAUTHIER, 467-1211.



TRANSFERT
34 - 119 000 \$ rue Highfield. SAINT-HILAIRE, terrain boisé, 10 625 pl.ca. Bâtisse 26x44 MURIELLE PLOUFFE, 467-1211.

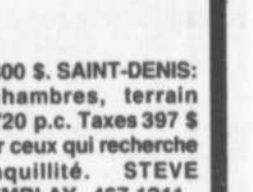

37 800 \$. SAINT-DENIS: 2 chambres, terrain 13 720 p.c. Taxes 397 \$ pour ceux qui recherchent tranquillité. STEVE TREMBLAY, 467-1211.



7 - FACE AU GOLFI à Beloeil: 9 magnifiques pces, 5 chambres, air climatisé central, cui. neuve superbe. CLAUDETTE TESSIER, 464-1440.



BRICOLEUR ENFIN CHEZ SOI!
14 - Pour 50 000 \$ maison de campagne avec bâtiments et terrain 53 800 p.c. Rang asphalté. Chauff. élect. et huile. GHISLAINE BOULERICE, 467-1211.



21 - McMASTERVILLE sur terrain clôturé, maison avec 3 chambres, sous-sol aménagé avec goût, foyer, abri. YOLANDE DUBOIS, 467-1211.



VENDU
28 - BELOEIL: 836, Boullé, split luxueux const. 1989. Secteur de choix. JEAN-MARC GAUTHIER, 467-1211.

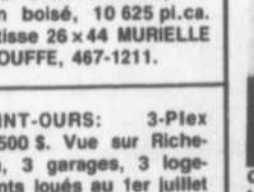

SAINT-OURS: 3-Plex 64 500 \$. Vue sur Richelieu, 3 garages, 3 logements loués au 1er juillet 1991. STEVE TREMBLAY, 467-1211.



CONSTRUCTION 1989. Très luxueuse, cuisine ultra moderne. Taxes très basses. MICHEL ROBICHAUD, 467-1211.

ROYAL LePAGE

BELOEIL VENTE RAPIDE

118 500\$
REVENU BACHELOR
433\$/mois
JULIE CAZES 464-4937
MANCE MITCHELL
653-5172
bureau: 653-1576

DOMAINE SAINT-BRUNO

MAISON DE VILLE
5-1/2 - 4-1/2

Appartements
3-1/2 - 4-1/2

- Frais peint, chauffé eau chaude domestique
- Poêle & réfrigérateur
- Taxes payées
- Stationnement avec prise optionnel
- Piscine
- Terrasse privée
- Espaces paysagés
- Porte patio
- Garage disponible

OCCUPATION IMMÉDIATE
653-5239

Le Permanent

Le Permanent Québec Inc./Courtier



1 - BELOEIL: face à l'eau, près 116 et centre comm., lattes, 4 chambres, arm. mélamine, 149 000 \$. JOHANNE TESSIER, 464-3401.



6 - BELOEIL: cuisine renouée de qualité, foyer, aménagement paysager de toute beauté, piscine creusée. JOANE LAFRANCE, 464-3401.



11 - BELOEIL: «Maria Goretti», foyer, thermopompe, alarme, 5 chambres, s/sol fini, paysager, 109 000 \$. PIERRETTE LABRIE, 464-3401.



16 - OTTERBURN: à flanc de montagne, superbe terrain 18 109 pi.ca., piscine creusée, 154 900 \$. JEAN-MAURICE REMINGTON, 464-3401.



21 - BELOEIL: prix révisé! vous aimerez ce duplex rénové, possibilité bacivier, grand terrain. PAULINE GRENIER, 464-3401.

BELOEIL: cott. jumelé, 3 chambres, s/manger, parqueterie, terr. paysager, piscine, près rte 20, 88 500 \$. NICOLE DESROCHERS, 464-3401.

SAINT-DENIS: bord de l'eau, offrant beaucoup de possibilités de façade sur la rivière. ARMAND LANDRY, 464-3401.



2 - SAINT-BASILE: 97 500 \$, brique, lattes, 4 chambres, arm. mélamine, pas voisin arrière, jardin, 8 160 pi.ca. JOHANNE TESSIER, 464-3401.



7 - SAINT-HILAIRE: prix réduit! foyer au salon, garage, piscine creusée, s/sol fini, terr. 9 750 pi.ca. JOANE LAFRANCE, 464-3401.



12 - BELOEIL: très bien paysager, piscine creusée, impeccable, de tout confort, prix abordable. JEAN-MAURICE REMINGTON, 464-3401.



17 - OTTERBURN: Split 4 paliers, 27 x 43, 4 chambres, 9 835 pi.ca., clôturé, taxes 1 450 \$, très propre. JEAN-GUY BEAUDET, 464-3401.



22 - BELOEIL: 5 minutes écoles, centre comm., autobus, tout brique, taxes basses, secteur tranquille. PAULINE GRENIER, 464-3401.

NOUVELLES INSCRIPTIONS

BELOEIL: 109 900 \$, bung. lattes chêne, foyer, s/sol fini, arbres fruitiers, patio, 2 s/bains. JOHANNE TESSIER, 464-3401.



3 - SAINT-HILAIRE: tout brique, 4 chambres, comb. lente, arm. chêne, s/sol fini, près arène, 8 990 \$. JOHANNE TESSIER, 464-3401.



6 - BELOEIL: «Maria Goretti», bung. 42 x 28, 8 250 pi.ca., 9 pces, 4 chambres, pisc. creusée, extra, 123 500 \$. PIERRETTE LABRIE, 464-3401.



13 - SAINT-MARC: oasis de paix et de verdure, cottage pierre des champs, 4 chambres à l'étage. JEAN-MAURICE REMINGTON, 464-3401.



18 - SAINT-HILAIRE: bung. impeccable, 4 chambres, foyer naturel, s/jeux, grand terr., taxes basses. STÉPHANE TREMBLAY, 464-3401.



23 - SAINT-MARC: cottage, pierre, 3 chambres, 2 s/bains, cuisine chêne, 2 baies window, terr. privé. 129 500 \$. NICOLE DESROCHERS, 464-3401.

LA PRÉSENTATION: 64 900 \$, cottage, 3 chambres, poutres, garage, 16 165 pi.ca., à 10 min. de 20. JOHANNE TESSIER, 464-3401.

BELOEIL: bung., 3 chambres, cuisine moderne, parqueterie partout, fyer salon, secteur paisible, 92 500 \$. NICOLE DESROCHERS, 464-3401.



A - SAINT-HILAIRE: 109 000 \$, bung. 40 x 25, secteur Le Boisé, s/sol fini, foyer, taxes basses, vue superbe. L. LALONDE, 464-3401.



B - BELOEIL: Split, 4 niveaux, planchers bois, foyer s/fam., garage détaché, 17 x 20, près 20, 104 500 \$. N. DESROCHERS, 464-3401.



C - BELOEIL: «Maria Goretti», bung. 42 x 28, 8 250 pi.ca., 9 pièces, 4 chambres, pisc. creusée, extra, 123 500 \$. P. LABRIE, 464-3401.

Joyeuses Pâques

 MICHEL BISSONNETTE dir. des ventes	 RONALD BEAUDRY	 GINETTE BERNIER	 JEAN-GUY BEAUDET	 LYSE COUVTY	 NICOLE DESROCHERS	 LOUISE DUBOIS
 PAULINE GRENIER	 JOANE LAFRANCE	 LIETTE LALONDE	 PIERRETTE LABRIE	 SERGE LAFLEUR	 ARMAND LANDRY	 LYETTE LÉVESQUE
 YVES MALAKOS	 DONALD MACRAE	 JEAN-MAURICE REMINGTON	 CLAIRE RENAUD	 LOUISE ROSS	 JOHANNE TESSIER	



4 - SAINTE-MADELEINE: 94 900 \$, bung. 1984, arm. chêne, pisc., taxes 605 \$, 4 1/2 indépendant au s/sol. JOHANNE TESSIER, 464-3401.



9 - BELOEIL: 9 pces, 4 chambres, 2 s/bains, foyer, cabanon, 7 150 pi.ca., secteur choisi, 98 900 \$. PIERRETTE LABRIE, 464-3401.



14 - OTTERBURN: occupation immédiate, adossé à un boisé, armoires en stratifié, super! JEAN-MAURICE REMINGTON, 464-3401.



19 - BELOEIL: bung. 4 chambres, s/sol fini, poêle comb. lente, thermopompe, pisc., 92 900 \$. STÉPHANE TREMBLAY, 464-3401.

SAINT-OURS: duplex jumelé, près école primaire, const. 1981, 2 x 4 1/2 loué 350 \$/mois, 115 000 \$. SERGE LAFLEUR, 464-3401.

SAINT-OURS: bord de l'eau, bung., très ensoleillé, aire ouverte, taxes: 785 \$, 79 900 \$. SERGE LAFLEUR, 464-3401.



A - SAINT-BASILE: coin de rue, grand terrain paysager, foyer, piscine, garage, celle que vous recherchez. ARMAND LANDRY, 464-3401.



5 - OTTERBURN HEIGHTS: construction Plants & Charbonneau, terrain 11 446 pi.ca., foyer au salon. JOANE LAFRANCE, 464-3401.



10 - BELOEIL: «Maria Goretti», arm. mélamine, foyer, fenêtres battant, 8 774 pi.ca., près école, 99 900 \$. PIERRETTE LABRIE, 464-3401.



15 - BELOEIL: magnifique cottage, 4 chambres, thermopompe, piscine, tout pour vous plaire! JEAN-MAURICE REMINGTON, 464-3401.



20 - SAINT-MATHIEU BELOEIL: bachelor, très moderne, garage, 5 min. transport, taxes 824 \$, 15 207 pi.ca. PAULINE GRENIER, 464-3401.

BELOEIL: bung., 4 chambres, thermopompe, foyer naturel, s/fam. finie, cuisine renouée, taxes basses. STÉPHANE TREMBLAY, 464-3401.

BELOEIL: split rénové, près des services, planchers lattes, s/manger, 2 poêles bois, taxes basses. STÉPHANE TREMBLAY, 464-3401.



B - McMASTERVILLE: duplex, 1977, avec 6 1/2 et 4 1/2, chauffage locataire, près de tous les services. JEAN-GUY BEAUDET, 464-3401.

524, boul. Laurier, Beloeil

464-3401

Les Habitations
montconfort



LES
HABITATIONS
JACQUES
CHASSÉ INC.
467-4707

DATA
CONSTRUCTION
INC.
DANIEL TALBOT
464-2100

DEVENEZ PROPRIÉTAIRE D'UNE
MAISON UNIFAMILIALE
POUR SEULEMENT

675\$

PAR MOIS CAPITAL, INTÉRÊT, TERRAIN INCLUS
INFRASTRUCTURES PAYÉES À 100%

NOUVEAU PROGRAMME
D'AIDE À L'HABITATION

8 1/2 %
MON TAUX, MON TOIT

VEENEZ NOUS RENCONTRER
POUR VISITER NOS MAISONS
TÉMOINS 1991

375, rue Mountainview à Otterburn Park

DIRECTION: Rue Ozias-Leduc, tournez sur Comtois jusqu'au bout.
Du Chemin des Patriotes, tournez sur Prince Edward, à gauche sur Mountainview.
VISITE LIBRE: Du lundi au mercredi de 19h à 21h, dimanche de 13h à 17h

95 900 \$
et +

8 1/2 %
Mon taux
Mon toit

Terrain
7 500 p.c.



Serial Construction Claude Cassavant Inc. Claude Laramé Inc. MarJo Const. Inc.

Réalisation P. Talbot - Établi depuis 1956

HEURES D'OUVERTURE

Lundi au jeudi de 13 h à 16 h et 19 h à 21 h
Samedi et dimanche de 13 h à 17 h
Vendredi sur rendez-vous seulement

Bureau des Ventes
711, rue Des Bernaches, Mont-St-Hilaire

464-4568

UN SITE

où les taxes
sont dans les
plus basses
de la
Vallée-du-
Richelieu



Les
JARDINS
de la
Vallée

Mont-St-Hilaire
Près des services Accès au Richelieu

Photo à titre d'exemple

Représentante **NICOLE**
rue Boucher
près du pont "116" ch. des Patriotes
467-1499

INCLUS:

- Infrastructures payée à 100%
- Certificat de localisation
- Frais de notaire

HEURES DE VISITE

Lundi et mardi... 18h à 21h
Mercredi... 14h à 17h - 19h à 21h
Jeudi et vendredi: sur rendez-vous
Samedi et dimanche... 13h à 17h

St-Mathias
Près du bassin de Chambly
à partir de 81 500 \$

Photo à titre d'exemple

Représentant **JACQUES**
rue Massé
par le Chemin des Patriotes
447-2783

FINANCEMENT CAISSE POPULAIRE DE BELOEIL

P U B L I - R E P O R T A G E

PROBLÈME DE BÉTON?

Le Groupe Techni-Fond offre l'expertise et les services les plus spécialisés et complets

Christine Deslandes

Né il y a un an et demie de la fusion de trois compagnies, le Groupe Techni-Fond offre un service complet en ce qui a trait aux problèmes de fondation de béton. Avec 25 années cumulées d'expérience à son crédit, l'entreprise installée sur la rue Breton dans le parc industriel de Longueuil donne à ses clients des services de techniciens spécialisés à des prix très compétitifs.

Plus besoin de faire venir différents spécialistes ou contracteurs, afin de solutionner les problèmes. En contactant le Groupe Techni-Fond, l'ensemble des problèmes sont pris en compte pour un prix abordable.

Pour Yvon Aubert, président, et Serge Turbide, vice-président, l'avantage principal du Groupe Techni-Fond est qu'il offre une vaste gamme de services: expertise de fondation, imperméabilisation du solage, réparation des fissures, pose de membrane, réparation et pose de drain français, traitement de la brique et traitement de pavé uni. Le service courtis, rapide et le personnel spécialisé sont aussi à la base de la renommée de la compagnie.

Les méthodes de réparation des fissures de béton du Groupe Techni-Fond sont des plus performantes compte tenu de l'équipe-

ment moderne, des techniciens très qualifiés, des architectes et ingénieurs aptent à solutionner des problèmes très spécifiques ainsi que des différents produits à base d'epoxy. Pas question d'employer le même produit à diverses sauces comme le font bon nombre de compagnies dans cette branche.

Plus vaste entreprise dans son domaine sur la Rive-Sud de Montréal, le Groupe Techni-Fond s'adresse aussi bien au secteur résidentiel qu'à l'industriel et au commercial. Le propriétaire d'une maison faisant affaires avec cette compagnie a donc la chance de bénéficier des services d'une entreprise qui effectue des travaux de réparation de hautes précisions et rencontrent les exigences des industries et des commerces.

Parmi ses clients les plus importants, le Groupe Techni-Fond compte l'entreprise d'aéronautique Pratt & Whitney et l'aluminerie Alcan. L'Association des Maisons Lézardées de l'Est a également demandé à la compagnie de se pencher sur les problèmes d'affaissement des maisons. Les propriétaires, membre de cette association, qui ont un sérieux problème de béton doivent en général dépenser 20 000\$ à 35 000\$ pour les réparations. Grâce à l'étendue de ses services, le Groupe Techni-Fond réussit à faire des économies d'échelle et offre le même travail pour le tiers du prix.

Reconnu par l'APCHQ et la Régie des entreprises de la construction, le Groupe Techni-Fond sera bientôt membre accrédité de l'APCHQ ce qui est la garantie d'un ser-

vice de qualité. L'entreprise sera la première sur la Rive-Sud à se mériter un tel statut honorifique.

Le Groupe Techni-Fond peut prévenir les mauvaises transactions

Lors de l'achat et la vente d'un bâtiment, il est très important d'avoir une fondation en bon état afin d'éviter les éventuels recours aux poursuites légales. En téléphonant le Groupe Techni-Fond, vous pouvez obtenir une expertise visuelle, moyennant un coût minime, accompagnée d'un rapport et d'une évaluation écrite.

Les agents immobiliers utilisent déjà les services du Groupe Techni-Fond pour évaluer la qualité de l'état des fondations, puisque les experts en bâtiment n'ont pas toutes les connaissances appropriées en cette matière.

Offre extraordinaire pour un mois seulement

Pour bien débuter le printemps, le Groupe Techni-Fond font une offre exceptionnelle à leurs clients, débutant maintenant et se terminant à la fin du mois d'avril 1991, en prolongeant de 5 ans leur garantie écrite sur tous les travaux de réparation, soit un total de 10 ans de garantie. Pour la même période, des rabais seront donnés sur le prix de la réparation des planchers de garage de maison.



599, LE BRETON, LONGUEUIL
☎ 679-6034



Fabienne Boulanger
18 années d'expérience
à votre service.
467-1578, 467-1120

FABIENNE BOULANGER

PROPRIÉTÉ DE LA SEMAINE



MONT-SAINT-HILAIRE: Unique et exceptionnelle, cette propriété vous offre tout ce que vous recherchez et PLUS... Située sur une des plus belles rue de Saint-Hilaire, son terrain vous enchante. Pour visiter, appelez FABIENNE BOULANGER, 467-1578, 467-1120

RÉSIDENCE DES HALLES
3460, Chemin Chambly, Longueuil

3-1/2 • 4-1/2
Pour retraités ou semi-retraités autonomes ou personnes qui désirent la tranquillité. Tous services inclus. Bureau télé-médic sur place.
PROMOTION SPÉCIALE 646-6472

LES PROFESSIONNELS ASSOCIÉS DE L'IMMOBILIER

365, boul. Laurier 464-1000



FERNAND BALADE
s'est classé pour l'année 90
6^e VENDEUR AU QUÉBEC
1^{er} VENDEUR DU BUREAU BELOEIL
CLUB 100%

FONCTIONNEL ET CONFORTABLE



OTTERBURN PARK: 795, Mountainview, bungalow québécois 82, briques-aluminium 26 x 42, terrain 10 000 pl.ca. paysager, pas de voisin à l'arrière, remise, éclairage extérieur, clôture, piscine H.T., thermopompe, 3 c.a.c., sous-sol fini, 2 s.d.b., poêle combustion lente, aspirateur central, garde-robe cède, hotte micro-ondes, lave-vaisselle, 119 900 \$. 464-4953 sur rendez-vous.

RE/MAX extra inc. Joyeuses Pâques

15 ANS D'EXPÉRIENCE

- SERVICE PROFESSIONNEL
- RENDEMENT EFFICACE
- ASSURANCE D'UNE BONNE MISE EN MARCHÉ
- PUBLICITÉ ADEQUATE ET SUIVIE

Estimation gratuite

#1

au Québec au Canada

365, boul. Laurier, Beloeil
464-1262 • FERNAND BALADE • 464-1000



<p>VENDU</p> <p>1 - 260, Lafrance, SAINT-BASILE.</p>	<p>NOUVEAU SI VOUS AIMEZ LA CAMPAGNE</p> <p>7 - Si vous aimez la campagne. SAINT-JEAN-BAPTISTE: Vous serez choisis par cette magnifique propriété très spacieuse, 4 c.a.c., 2 s.d.b., foyer, superbe terrain. F. BALADE, 464-1262.</p>	<p>89 900\$</p> <p>13 - SAINT-JEAN-BAPTISTE: Maison unique avec charme et confort, à aire ouverte, 9 pièces, 4 c.a.c., impeccable dans un milieu campagnard. F. BALADE, 464-1262.</p>	<p>NE SOYEZ PLUS L'ESCLAVE D'UN PROPRIÉTAIRE</p> <p>19 - BELOEIL: Initiez vous au joies du condo, luxueux, moderne, 6 pièces, 2 c.a.c., aspir. central, air climat. pour 79 900 \$. Vivez en liberté. F. BALADE, 464-1000.</p>
<p>VENDU</p> <p>2 - 5835-37, Madore, MONTRÉAL.</p>	<p>38 800 P.C. NOUVEAU IMPECCABLE</p> <p>8 - SAINT-BASILE: adorable bungalow de 11 pièces, 3 c.a.c., foyer, 2 s.d.b., s-s. entièrement fini, garage, piscine H.T. très beau terrain paysager professionnellement. F. BALADE, 464-1262.</p>	<p>14 - BELOEIL: super, party, très bon chiffre d'affaire. Inventaire et équipement inclus. Prix très intéressant. F. BALADE, 464-1262.</p>	<p>FACE AU RICHENIEU</p> <p>20 - BELOEIL: superbe condo ultra moderne et immaculé, 3 c.a.c., 2 s.d.b. grand balcon avec vue sur la rivière. F. BALADE, 464-1262.</p>
<p>VENDU</p> <p>3 - 653, Drummond, BELOEIL.</p>	<p>NOUVEAU LE CHARME ET LE SOLEIL</p> <p>9 - McMASTER: Vous attendent dans cette adorable bungalow 3 c.a.c., cul. de style futuriste en arboriste, la décoration sobre et de bon goût, vous ravira. Immaculé, beau terrain paysager. F. BALADE, 464-1262.</p>	<p>SUPERBE</p> <p>15 - McMASTER: cottage impeccable, décoration magnifique, 10 pces, 5 c.a.c., piscine H.T., sam. ind., planchers du rez de chaussée en lattes de chêne. F. BALADE, 464-1000.</p>	<p>FACE À L'EAU</p> <p>21 - SAINT-HILAIRE: sur un superbe terrain de 29 937 p.c., magnif. cottage, 4 c.a.c., foyer, grandes fenestration, laissant entrer généreusement le soleil, belles boiseries immaculée. F. BALADE, 464-1262.</p>
<p>VENDU</p> <p>4 - 959, Poirier, McMASTERVILLE.</p>	<p>NOUVEAU SUPER GRAND GARAGE</p> <p>10 - SAINTE-MADELEINE: grande M.M. 5 c.a.c., cuis. sam. sal., sur beau terrain paysager, garage, 24 x 24, port. 10 pieds, idéal pour mécanique. F. BALADE, 464-1262.</p>	<p>FACE À L'EAU</p> <p>16 - SAINT-HILAIRE: superbe cottage de style original, 10 pièces, spacieuses, 4 c.a.c., cul. allemande, magnifique terrain profess. aménagé et privé. F. BALADE, 464-1262.</p>	<p>BEAUTÉ DE 150 ANS</p> <p>22 - LA PRÉSENTATION: restaurée avec amour et rendue à sa première beauté, ce cottage a tous les avantages d'une époque révolue ou la qualité n'était pas, accessoire, 3 c.a.c., immense terrain. F. BALADE, 464-1262.</p>
<p>NOUVEAU RICHE SAUVEUR CONTEMPORAINE</p> <p>5 - SAINT-HILAIRE: aires ouvertes et beaucoup d'intimité vous offre, ce splendide split de 9 pièces, magnif. cuis. et s.d.b. ultra moderne. Immaculé, foyer, piscine, belle vue sur montagne. F. BALADE, 464-1262.</p>	<p>PRIX SUPER INTÉRESSANT</p> <p>11 - BELOEIL: Superbe bungalow de 9 pièces, très vastes et ensoleillées, 4 c.a.c., planch. lattes, chère, magnif. s-s foyer, bar, air climat, piscine H.T. un vrai bijou, près centre d'achat. F. BALADE, 464-1000.</p>	<p>UN CHOIX DE CONNAISSEUR</p> <p>17 - BELOEIL: vous serez séduit par cette propriété toute en élégance et raffinement et charme, 3 c.a.c., 2 foyers, s.d.b. s.e., beau terrain paysager professionnellement. Faut voir pour apprécier. F. BALADE, 464-1262.</p>	<p>VIVRE AU BORD DE L'EAU</p> <p>23 - SAINT-CHARLES: vous cherchez une maison à restaurer, la voici, 5 pièces, 2 c.a.c., toiture refaite en 88. Mettez votre touche personnelle et jouissez au paysage, magnif. terrain, arbres matures. F. BALADE, 464-1262.</p>
<p>4 ARPENTS DE TERRAIN</p> <p>4 - SAINT-ANTOINE: maison ancestrale ayant gardé son cachet, 2 garages, 5 chambres, planchers en lattes de bois. 165 000\$. JOYCE PADUANO, 464-1000.</p>	<p>NOUVEAU LIBÉREZ-VOUS DU LOYER 79 900 \$</p> <p>6 - BROSSARD: Devenez proprio de cet adorable cottage, magnifique cul. mélamine, 3 c.a.c., parquetterie, maison impecc., près centre d'achats, métro, etc. F. BALADE, 464-1262.</p>	<p>AVEC BACHELOR</p> <p>12 - SAINT-BASILE: Situé près des écoles et arènes, beau bungalow, 4 c.a.c., 2 s.d.b., un 2 1/2 au s-s construction supérieure, grand terrain. F. BALADE, 464-1000.</p>	<p>TOUT L'ESPACE DONT VOUS AVEZ BESOIN</p> <p>24 - BELOEIL: belle résidence immaculée au pièces vastes, 4 c.a.c., grande s.f.m. avec foyer, beau terrain, très paysager, plusieurs arbres adultes, piscine. F. BALADE, 464-1262.</p>
<p>GRANDE COUR</p> <p>5 - SAINT-HILAIRE: demandé: une famille heureuse! 2 s/bains, foyer, décor paisible, 159 800\$. JOYCE PADUANO, 464-1000.</p>	<p>LA MAISON RÉVÉE</p> <p>27 - McMASTER: beau bungalow cul. mélamine, 3 c.a.c., piscine, à proximité des écoles, du parc d'amusement, tennis, etc. Idéal pour des enfants actifs. F. BALADE, 464-1262.</p>	<p>ATTENTION INVESTISSEUR</p> <p>29 - BELOEIL: Mini centre d'achats, bons revenus, un placement rentable pour personne ayant le sens des affaires. Possibilité louer locaux de 700 à 2 000 pl.ca. F. BALADE, 464-1262.</p>	



Mon seul souci, bien vous servir!
JOYCE PADUANO
464-1000

VENDEURS! ACHETEURS ACTE NOTARIÉ ET TPS payés par moi JOYCE PADUANO

Pour toutes offres acceptées avant le 1er mai 1991, concernant toutes les propriétés inscrites et vendues par moi.

VUE SUR LA MONTAGNE

1 - OTTERBURN: superbe aire ouverte très ensoleillée, armoires mélamine, pas de voisin à l'arrière, terrain clôturé, 108 000\$. JOYCE PADUANO, 464-1000.

UN PLACEMENT SOLIDE

2 - OTTERBURN: 12 logements: nous rendons vos rêves accessibles! Téléphonnez-moi dès aujourd'hui. JOYCE PADUANO, 464-1000.

4 CHAMBRES

3 - BELOEIL: 4 chambres, foyer, secteur Maria-Goretti, à 2 pas de l'école, taxes basses. 98 500\$. JOYCE PADUANO, 464-1000.

4 - SAINT-ANTOINE

4 - SAINT-ANTOINE: maison ancestrale ayant gardé son cachet, 2 garages, 5 chambres, planchers en lattes de bois. 165 000\$. JOYCE PADUANO, 464-1000.

5 - SAINT-HILAIRE

5 - SAINT-HILAIRE: demandé: une famille heureuse! 2 s/bains, foyer, décor paisible, 159 800\$. JOYCE PADUANO, 464-1000.



RE/MAX[®] Joyeuses Pâques

EXTRA Inc. courtier

POUR LES RÉSIDENCES INSCRITES ET VENDUES AVANT LE 30 JUIN 1991 NOUS PAYONS LA

TPS

RENSEIGNEZ-VOUS AUPRÈS DE NOUS!

MLS 365, boul. Laurier 464-1000

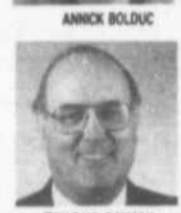

1 - BELOEIL: Bungalow très propre incluant lave-vaisselle, comb. lente, asp. cent., piscine, cabanon, paysage-ment professionnel, dans les bas 90 000 \$. RÉJEAN CORMIER, 464-9309.



2 - SAINT-JEAN-BAPTISTE: Bungalow const. récente, incluant garage 23 x 25, beau paysage, idéal pour premier achat, secteur de choix, taxes basses. RÉJEAN CORMIER, 464-9309.



3 - BELOEIL: Split-level semi-détaché, toit cath. dans cuisine et salon, 4 c.a.c., très propre, porte-patio, terrain clôturé. RÉJEAN CORMIER, 464-9309.



4 - SAINT-HILAIRE: Cottage de haute qualité, piscine int. et ext., vaste atelier, garage double, grange, étang, terrain 132 128 p.c., clôturé, une merveille. MURRAY KNOX, 464-1000.



5 - OTTERBURN PARK: 3 chambres, améliorations 88-89, toiture, cuisine mélamine, planchers au cristal, salle de bains, foyer au salon, près des écoles primaires. MURRAY KNOX, 464-1000.



6 - OTTERBURN PARK: Bungalow 4 chambres, 2 portes-patio, planchers marquetterie, fenêtres manivelle, terrain clôturé. À qui la chance. MURRAY KNOX, 464-1000.



7 - SAINT-HILAIRE: Un bijou de split, 4 papiers, avec très belle décoration, teinte aquarelle, 9 pièces, 4 c.a.c., 2 s.d.b., foy. piscine creusée, superbe paysage. FERNAND BALADE, 464-1262.



8 - SAINT-HILAIRE: Un bijou de split, 4 papiers, avec très belle décoration teinte aquarelle, 9 pièces, 4 c.a.c., 2 s.d.b., foy. piscine creusée, superbe paysage. FERNAND BALADE, 464-1262.

FÉLICITATIONS À NOS CHAMPIONS!
Pour 1990
M. Fernand Balade s'est classé premier chez RE/MAX extra, Club Sélect 100% et 6^e au Québec parmi la plus grande équipe immobilière du Québec.
Deuxième au bureau **M. Murray Knox** a accédé au Club sélect «100%» de RE/MAX Québec.
Troisième et recrue de l'année du bureau **M. Richard Gagnon** a accédé au club exécutif de RE/MAX Québec
BRAVO À CES GRANDS TRAVAILLEURS DE L'IMMOBILIER!

QUE DEMANDER DE PLUS
9 - BELOEIL: Vous ne trouverez jamais maison plus coquette à merveilleux prix avec ses 4 c.a.c., 2 s.d.b., foyer, piscine h-t, secteur de choix, appelez-moi vite! FERNAND BALADE, 464-1262.

COIN DE RUE
15 - BELOEIL: Bungalow de 3 c.a.c., aspirateur central, climatiseur, syst. d'alarme, très bel aménagement paysager. C.L. LAROCHE, 464-1000.

132 128 p.c.
10 - SAINT-BRUNO: Semi-détaché, il ne vous reste qu'à vous y installer. MARIE-CLAUDE GAUDET, 464-1000.

16 - SAINT-ANTOINE: Cottage 8 pièces, 4 chambres à l'étage, terrain 23 408 p.c., pas de voisin, taxes basses. MARCEL MARTINEAU, 464-1000.

89 000 \$
11 - Une adresse prestigieuse à Saint-Mathieu-de-Beloil. MARIE-CLAUDE GAUDET, 464-1000.

17 - MONT SAINT-HILAIRE: 99 900 \$, bungalow 4 chambres, foyer, piscine, terrain clôturé, secteur paisible. MARCEL MARTINEAU, 464-1000.

BIJOU!
12 - BELOEIL: Superbe split de 3 c.a.c., belle s/m au s-s avec foyer et mur de brique. Cette maison vous séduira. C.L. LAROCHE, 464-1000.

IMPECCABLE
18 - MONT SAINT-HILAIRE: Grand bungalow de 9 pièces, 5 chambres, piscine, thermopompe, grand terrain. MARCEL MARTINEAU, 464-1000.

UNE DÉTENTE ASSURÉE
13 - BELOEIL: Bungalow de 7 pièces, cuisine rénovée, toiture et fenestration refaites, s/m et ca.s.c au s-s. C.L. LAROCHE, 464-1000.

RAJEUNIE
19 - BELOEIL: Pièce au rez-de-chaussée pour bureau de professionnel ou coin intime pour un parent, 149 000 \$. JOYCE PADUANO, 464-1000.

QUE DEMANDER DE PLUS
14 - SAINT-HILAIRE: Bungalow de 4 c.a.c., 2 sdb. magnifique terrain de 15 000 p.c. Il faut la voir pour l'apprécier. C.L. LAROCHE, 464-1000.

SPECIALÉ
20 - SAINT-MATHIEU-DE-BELOEIL: Magnifique propriété ensoleillée, foyer, piscine, planchers de lattes, sous-sol fini, 189 000 \$. JOYCE PADUANO, 464-1000.

TERRAIN DE PLUS D'UN ARPENT
21 - SAINT-JEAN-BAPTISTE: Superbe split, armoires mélamine, planchers de bois franc, terrain 70 x 100, secteur résidentiel privé, 129 000 \$. JOYCE PADUANO, 464-1000.



21 - SAINT-JEAN-BAPTISTE: Superbe split, armoires mélamine, planchers de bois franc, terrain 70 x 100, secteur résidentiel privé, 129 000 \$. JOYCE PADUANO, 464-1000.



22 - SAINTE-MADELEINE: Cottage constr. supérieure, boisé à l'arrière. La voir c'est la vouloir. Téléphoner pour une visite! ANNICK ou JOSEPH, 464-1000.



23 - SAINT-BASILE: Cottage avec bureau au sous-sol avec entrée privée, construction 1987, style moderne, faut voir! ANNICK BOLDUC, 464-1000.



24 - Montée Prévert, cottage 8 pièces, 3 c.a.c., foyer, paysager, 35 910 p.c., cette opulente maison à colonnes blanches fera l'orgueil de son propriétaire. JOSEPH ou PIERRE, 464-1000.



25 - SAINT-BASILE: Cottage 9 pièces, 4 c.a.c., une porte-patio offre une heureuse échappée sur la terrasse attenante à la chambre principale. JOSEPH ou PIERRE, 464-1000.



26 - SAINT-BASILE: Bungalow 4 côtés briques, 10 pièces, 4 c.a.c., taxes basses, clôturé par une haie de cèdre, arbres fruitiers. JOSEPH ou PIERRE, 464-1000.



27 - SAINT-HILAIRE: Cottage spacieux, foyer, 10 800 p.c., 10 pièces, garage, entrée pavé uni, si vous remettez à plus tard, vous rateriez l'occasion. JOSEPH ou PIERRE, 464-1000.



28 - SAINT-BASILE: Bungalow, 11 pièces, 4 c.a.c., foyer, piscine creusée 40 x 24, terrain 9 900 p.c., détendez-vous dans la paisible intimité d'une belle terrasse. JOSEPH ou PIERRE, 464-1000.



29 - SAINT-AMABLE: Cottage, un style hautement personnel, 7 pièces, 3 c.a.c., terrain de 37 600 p.c., le confort, l'amitié, la liberté. JOSEPH ou PIERRE, 464-1000.

TERRAINS
Saint-Antoine-sur-Richelieu, 2 \$ le p.c. avec service plus subvention de la ville de 5 ans pour taxes foncières. JOSEPH ou PIERRE, 464-1000



30 - BELOEIL: élégante et distinctive... 5 c.a.c., les 3 niveaux habitables, une perle... RICHARD GAGNON, 464-1000.



31 - BELOEIL: Impeccable de construction et d'apparence. RICHARD GAGNON, 464-1000.



32 - SAINT-MATHIEU DE BELOEIL: Opportunité... avis aux connaisseurs, tout brique, 5 c.a.c., foyer, grand terrain?? RICHARD GAGNON, 464-1000.



33 - BELOEIL: Excellent pour 1ère maison, piscine creusée, clôturé, paysager. JEAN-PAUL COMTOIS, 464-1000.



34 - BELOEIL: Immense bungalow, 4 chambres à coucher, cuisine mélamine, flot central, secteur tranquille. JEAN-PAUL COMTOIS, 464-1000.



35 - SAINT-HILAIRE: Condo sur 2 papiers, près des services, armoires neuves, garage chauffé. JEAN-PAUL COMTOIS, 464-1000.