la presse

Informations étrangères

MONTREAL, JEUDI, 21 SEPTEMBRE 1972 — 88e ANNEE — No 193

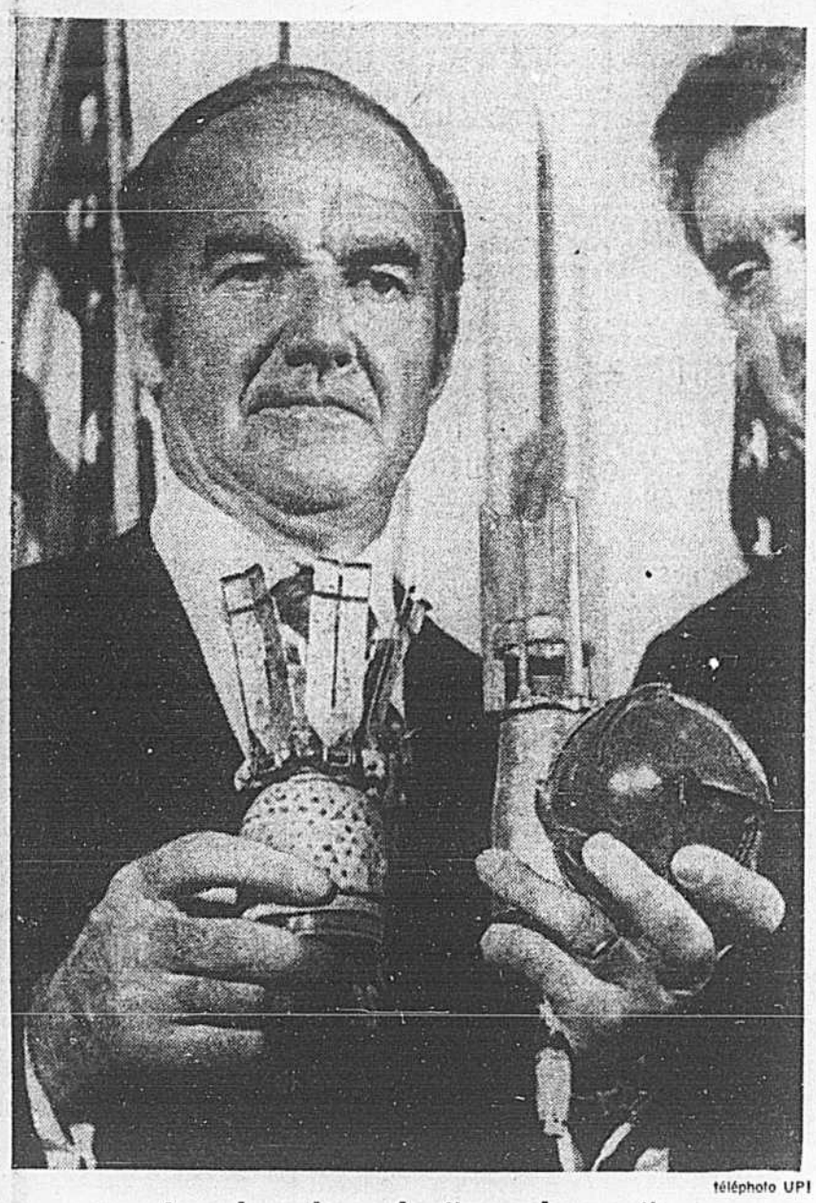

téléphoto UPI

Les bombes du "gendarme"

Le sénateur George McGovern, aspirant démocrate à la présidence, montre à un auditoire de Philadelphie des bombes anti-personnel utilisées contre le Nord-Vietnam. Dans un discours particulièrement dur à l'endroit du président Nixon, M. McGovern a accusé l'administration républicaine de continuer, en dépit de ses démentis, à faire jouer aux Etats-Unis le rôle de gendarme international.

Nouveau programme militaire

McGovern réduirait les effectifs américains postés à l'étranger

WASHINGTON (AFP) — L'équipe du sénateur George McGovern, candidat démocrate à la présidence des Etats-Unis, a publié aujourd'hui un nouveau programme de défense nationale prévoyant la réduction unilatérale des forces américaines en Europe, le retrait total des forces américaines en Asie du Sud-Est et en Corée, mais le maintien de la 6ème flotte en Méditerranée pour protéger Israël.

Alors que le sénateur McGovern avait parfois parlé, au début de sa campagne électorale, de réduire immédiatement de plus de moitié les effectifs américains en Europe, le rapport, préparé pour lui par un groupe d'experts des questions de défense, est plus vague. Il se contente de dire qu'un "plus petit nombre de forces conventionnelles américaines stationnées en Europe pourrait fournir autant de souplesse que les forces actuelles".

Mais, contrairement à la position adoptée par le président Nixon, le programme de son adversaire prévoit que la réduction des forces américaines en Europe peut être réalisée indépendamment des négociations entre l'OTAN et le pacte de Varsovie pour la réduction mutuelle et équilibrée de leurs forces.

Le dernier état du programme de défense du candidat démocrate a été présenté à la presse par M. Paul Warnke, ancien secrétaire adjoint à la Défense dans le gouvernement Johnson et principal conseiller du sénateur McGovern pour les questions de sécurité.

Tout comme le programme adopté à la convention démocrate de Miami en juillet, le rapport publié aujourd'hui rivalise avec le programme du parti républicain pour assurer Israël de l'entier soutien des Etats-Unis. "Israël doit recevoir à la fois les crédits et le matériel militaire nécessaires à sa défense . . . La présence continue en temps de paix de la sixième flotte est essentielle pour manifester notre intérêt pour le Moyen-Orient et écarter des pressions soviétiques sur Israël."

Le programme réaffirme la volonté du candidat démocrate de réduire le budget militaire des Etats-Unis sans affaiblir l'efficacité de leurs forces armées ni provoquer un accroissement du chômage. Il évoque la possibilité d'une réduction de 8 milliards de dollars par an pendant quatre ans, soit de 32 milliards de dollars pendant le prochain mandat présidentiel. Le budget militaire américain est cette année de 78 milliards de dollars.

Le rapport de 39 pages est entièrement consacré aux problèmes de défense et ne traite pas directement du moyen de mettre fin à la guerre du Vietnam. Il relève toutefois incidemment que si les Sud-Vietnamiens ne sont pas encore capables de se défendre seuls après avoir reçu l'appui des Etats-Unis pendant 12 ans, "le moment est venu de cesser d'impliquer des effectifs militaires américains dans une mission tellement dénuée de sens".

Les conseillers du sénateur McGovern estiment également qu'il n'y a plus aucune justification à maintenir 40,000 soldats américains en Corée du Sud puisque ce pays possède déjà une armée deux fois plus grande que celle de la Corée du Nord. "Ils ne servent plus maintenant aucun objectif militaire légitime pour la défense de la sécurité nationale des Etats-Unis et devraient être retirés". Le gouvernement Nixon a récemment annoncé qu'aucun soldat américain ne serait retiré de Corée du Sud avant l'été prochain.

Le Soudan bloque des avions libyens destinés à l'Ouganda

d'après PA-Reuter-AFP

Le Soudan a intercepté, hier, au-dessus de son territoire cinq quadrimoteurs libyens transportant des hommes et des munitions à destination de l'Ouganda.

Les autorités soudanaises ne veulent être aucunement impliquées dans la mésentente entre l'Ouganda et la Tanzanie d'où serait partie, ces jours derniers, une colonne d'exilés ougandais qui ont envahi leur ancienne patrie.

Un communiqué du gouvernement soudanais a annoncé que les 22 ofifciers et les 377 hommes de troupe à bord des appareils de transport C-130 américains pourront retourner en Libye dès aujourd'hui mais que les armes demeureront au Soudan pour un certain temps.

Par ailleurs, le ministère soudanais des Affaires étrangères a déclaré que les autorités ont été informées qu'une deuxième force aérienne libyenne devait survoler le Soudan, aujourd'hui, pour tenter de rejoindre l'Ouganda.

Les avions libyens ont dû se poser, hier, à l'aéroport de Khartoum lorsqu'après avoir fait incursion dans le ciel soudanais ils demandèrent la permission de survoler le territoire. Les autorités soudanaises répondirent que les avions devaient soit retourner immédiatement dans leur pays soit atterrir à Khartoum. Le gouvernement soudanais, mécontent de cette ingérence, a informé la Ligue arabe et l'Organisation de l'unité africaine.

A Kampala, un porte-parole du gouvernement ougandais a incité le Soudan à relâcher les armes et les avions de la Libye.

Selon les informations publiées par un journal de Khartoum, un des C-130 transportait un chasseur Mig-17 soviétique, non assemblé, qui avait été chargé lors d'une escale faite par les avions libyens au Caire.

Pendant ce temps, l'Ouganda et la Tanzanie multiplient les mises en garde contre toute nouvelle initiative qui pourrait finalement faire éclater la guerre entre les deux pays.

Un porte-parole de l'Ouganda a annoncé que les forces de son pays ont mis en déroute les restes de la colonne des 1,500 envahisseurs. Le général Idi Amine a, pour sa part, menacé d'attaquer les "camps de rebelles en Tanzanie".

Le chef de l'Etat ougandais, qui parlait à son quartier général, a affirmé que "l'ennemi", dans ces camps, projetait une nouvelle invasion de l'Ouganda. Il a ajouté que, selon des rapports des services de renseignements, le président tanzanien, M. Julius Nyerere, rassemblait 10,000 hommes en armes pour envahir l'Ouganda. Il a fait également état des "guérilleros" favorables à l'ancien président Milton Obote, qui sont "soutenus par des forces israéliennes et britanniques". "Si ces forces combinées sont autorisées à franchir la frontière et à pénétrer en Ouganda, de nombreuses vies humaines seront perdues", a-t-il dit.

"Nous devons les arrêter avant qu'elles ne traversent la frontière, a ajouté le chef de l'Etat. La seule façon efficace est de les frapper avant qu'elles n'entrent en Ouganda".

Le chef de l'Etat tanzanien, qui a fait cette déclaration à un groupe de journalistes suédois, a indiqué qu'il avait donné l'ordre à ses troupes de ne pas franchir la frontière et de ne pas entrer en territoire ougandais. Il a cependant souligné la difficulté de maintenir ces troupes sur la frontière, alors que des civils étaient bombardés et tués par l'aviation ougandaise à l'intérieur du territoire tanzanien.

De son côté, le président Julius Nyerere a déclaré hier qu'il ne tolérerait plus de nouveaux bombardements du territoire tanzanien par l'aviation ougandaise.

téléphoto PA

Pour détecter les voitures piégées

Un soldat britannique démontre le maniement des commandes d'un camion équipé de rayons-X, dernière arme de l'armée dans la lutte au terrorisme en Irlande du Nord. Le camion de trois tonnes est entré en usage hier à Belfast. Les voitures devant être examinées sont conduites dans le camion et radiographiées pour voir si elles ne contiennent pas d'explosifs.

Les militaires échappent parfois à tout contrôle

WASHINGTON (Reuter) — Deux officiers supérieurs, parmi les plus hauts gradés de l'armée américaine, ont reconnu devant une commission d'enquête du Sénat que l'action des forces armées américaines échappe parfois au contrôle des autorités supérieures, tant civiles que militaires.

Le chef d'état-major de l'aviation, le général John Ryan, et le président du comité des chefs d'état-major, l'amiral Thomas Moorer, ont reconnu qu'ils ne pouvaient pas garantir que les bombardements du Nord-Vietnam sans autorisation qui ont eu lieu l'an dernier ne se renouvelleront pas.

Les deux officiers déposaient devant la commission sénatoriale des forces armées, qui enquête sur les bombardements qui ont été effectués sur le Nord-Vietnam alors que ceux-ci étaient interdits. Ces raids avaient été camouflés en mission de "riposte de protection".

Ils furent ordonnés l'hiver dernier par le général John Lavelle, alors commandant en chef des unités de l'aviation basées au Vietnam. Celui-ci a été mis à la retraite. Cette sanction disciplinaire est assortie d'une pension de $25,000 par an exempte de taxe.

Le général Lavelle avait reconnu avoir "interprété" les instructions concernant les "ripostes de protection", mais avait nié les avoir violées.

Le président de la commission, le sénateur John Stennis, s'était rendu à Denver, mardi, pour interroger l'adjoint du général Lavelle, le général Alton Slay, qui est actuellement commandant de la base aérienne de Lowy.

Faux rapports

Le général Slay, qui fut commandant adjoint des forces aériennes au Vietnam, a déclaré qu'obéissant aux ordres du général Lavelle, il avait rédigé de faux rapports sur des bombardements effectués entre novembre 1971 et mars 1972, décrivant ceux-ci comme des ripostes aux attaques de l'ennemi contre les appareils américains de reconnaissance.

Le général Ryan, devant la commission, a reconnu qu'il ne pouvait pas garantir que de tels accidents ne se reproduiraient pas.

Hussein craindrait pour ses enfants

LONDRES (AFP) — Le roi Hussein de Jordanie a retiré ses trois enfants des écoles britanniques où ils faisaient leurs études, à la suite des événements de Munich, manifestement par crainte de représailles de l'organisation "Septembre Noir", annonce aujourd'hui l'échotier du "Daily Express". Il s'agit des princes Abdullah, 10 ans, et Feycal, 8 ans, et dela princesse Alia, 16 ans.

L'ambassade de Jorlanie a déclaré, ce matin, qu'elle n'avait pas de commentaire à faire sur cette information.

L'IRA provisoire intensifiera ses attaques contre les soldats anglais

d'après UPI-AFP

Le leader des "provisoires" de l'IRA, M. Sean Macstiofain, a déclaré que les commandos terroristes de l'aile extrémiste de l'armée clandestine intensifieront "dans un très proche avenir" les attaques contre les soldats britanniques en Ulster. Dans une interview qu'il accordait à Dublin au représentant de l'agence UPI, Macstiofain a précisé que la campagne d'attentats à la bombe "joue un rôle majeur dans notre politique militaire globale" et ajouté : "Il y a de bonnes raisons tactiques et stratégiques pour la poursuivre".

Le leader des "provisoires" a également déclaré que ses troupes n'hésiteraient pas à porter leurs coups en Angleterre même, "si les militaires britanniques, par le simple poids du nombre, cherchaient à briser le système local de défense dans les secteurs nationalistes (à forte majorité catholique) de Belfast, c'est-à-dire les unités de l'IRA, les unités auxiliaires, les comités de défense".

M. Macstiofain a enfin accusé les soldats anglais d'appuyer "les bigots unionistes (UDA, UVD) pour leur permettre de brûler, de tuer et de piller comme ils le firent en 1969".

Le chef des "provisoires" a indiqué, au cours de son interview, que des mesures "très strictes" étaient prises par ses hommes pour éviter des pertes chez les civils.

sévir en Ulster. Hier, deux soldats sont morts à la suite de blessures subies dans des accrochages avec des francs-tireurs et un homme non identifié est mort à l'hôpital. Ces trois pertes de vie portent à 570 le bilan des morts dues à la violence depuis août 1969.

L'armée britannique a réussi, hier, à capturer le commandant du 3e bataillon des provisoires de l'IRA, Eddie Campbell, à l'issue d'une chasse à l'homme dans le quartier catholique Ardoyne de Belfast. Campbell avait cherché refuge dans une maison et une vingtaine de femmes du quartier avaient vainement tenté d'empêcher les soldats d'y pénétrer.

Dans le même quartier, une patrouille militaire a dû essuyer une violente fusillade d'une heure. Quatre "tireurs de l'IRA" auraient été atteints.

Plus tôt, un groupe de "paras" a livré bataille avec des terroristes dans un cimetière situé à proximité de l'hôpital Royal Victoria.

Enfin, les "provisoires" ont fait savoir aujourd'hui qu'ils n'ont pas l'intention de s'attaquer à cette institution mais qu'ils n'épargneront pas le périmètre de ce complexe hospitalier.

Relations tendues entre Libanais et fedayine

PARIS (AFP) — Les relations sont très tendues entre la résistance palestinienne et les autorités libanaises et une grande inquiétude règne parmi les fedayine du Liban, mais aucun incident grave n'a encore été signalé. Aucun signe de tension n'est perceptible à Beyrouth, sauf aux environs du camp palestinien de Sabra, dans la banlieue de la capitale. Telles sont les indications qui ressortent tant des récits de voyageurs en provenance de Beyrouth, que des milieux diplomatiques à Paris.

A la suite des combats de samedi dernier, l'armée libanaise a décidé de reprendre le contrôle complet du territoire libanais et de réglementer tous les déplacements des fedayine, qui doivent désormais se faire en accord avec les autorités militaires. Ces dispositions, contenues dans un mémorandum signé du général Iskandar Ghanem, commandant en chef de l'armée libanaise, sont dans leur ensemble conformes à l'accord libano-palestinien signé au Caire en novembre 1969. Toutefois, la mise en application de l'état d'urgence, a surpris les fedayine qui ont encore eu le sentiment que l'état d'urgence était avant tout dirigé contre eux.

D'autre part, la censure militaire rigoureuse appliquée sur les moyens d'information à Beyrouth a aussitôt muselé la résistance. Aucun communiqué palestinien ne peut plus être diffusé à Beyrouth et la moindre mention des mots "fedayine" ou même "Palestiniens" a été bannie des dépêches des correspondants étrangers qui ont, par exemple, été dans l'impossibilité mardi soir de transmettre les déclarations de M. Mahmoud Riad, secrétaire général de la Ligue arabe, qui avait pourtant affirmé à son arrivée à Beyrouth que rien ne sépare les Libanais et les Palestiniens.

Cet état de choses a été ressenti avec amertume et colère par la résistance palestinienne qui n'a pas eu la possibilité de dire que les Palestiniens s'étaient également battus samedi et dimanche aux côtés de l'armée libanaise, notamment à Jouaya, dans la région de Tyr, et qu'elle avait eu des victimes. Ce n'est que lundi qu'elle a été autorisée à retirer ses morts sur le terrain. Devant cette situation, les dirigeants palestiniens ont rejeté toutes les demandes libanaises. M. Yasser Arafat a eu un entretien dimanche avec M. Saeb Salam, premier ministre libanais, mais une seconde réunion, lundi, a été ajournée. Il s'est entretenu mardi avec M. Mahmoud Riad.

Toujours selon les indications recueillies à Paris, une grande tension regnait mardi dans l'Arkoub, au sud-est du Liban, et dans la région centrale du Sud-Liban où l'armée a imposé un blocus, empêchant que tout ravitaillement parvienne aux Palestiniens et interdisant aux fedayine de quitter la zone, ajoute-t-on de même source.

Les Palestiniens chercheraient à leur tour à instituer un contre-blocus.

On indique qu'une vingtaine de fedayine ont pu être dégagés sur les lieux des combats. Ces victimes s'ajoutent aux 21 palestiniens qui ont été enterrés mardi à Beyrouth au cimetière du camp de Sabra. Tout le secteur avait été encerclé par des forces armées libanaises, armées et casquées. D'autre part, les Palestiniens du camp de réfugiés d'Ain-Héloué, dans la banlieue de Saïda, ont manifesté mardi matin pendant l'enterrement d'un fedayine aux cris de "Non à l'ultimatum", apprend-on par ailleurs.

Bien qu'un incident pouvant dégénérer rapidement ne soit pas à exclure, la détermination de l'armée libanaise et le "refus palestinien" ne devraient pas conduire à un affrontement semblable à celui de septembre 1970 en Jordanie. La situation n'est pas comparable et aucune des deux parties ne désire l'épreuve de force, estiment les observateurs.

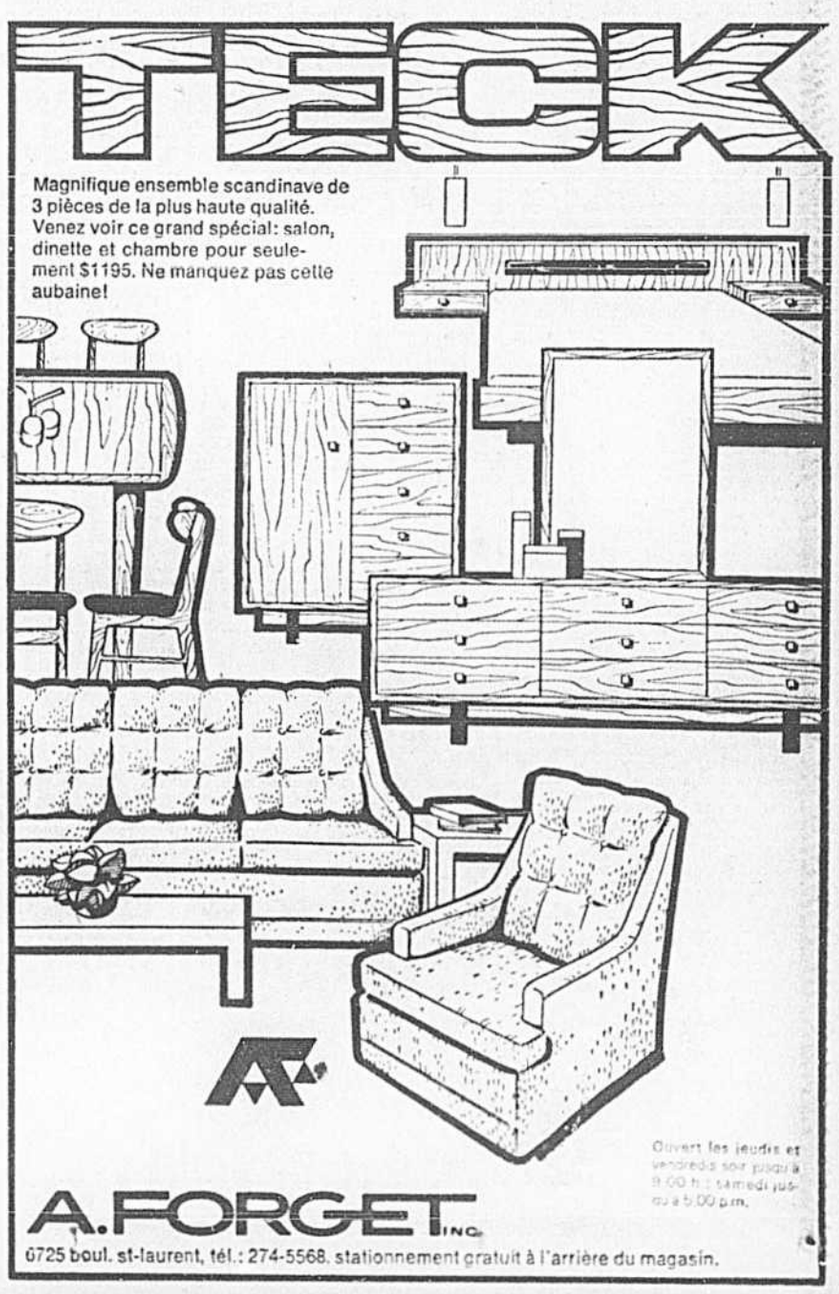

SUITE DE LA PAGE E7

PETITES ANNONCES

POUR PASSER UNE PETITE ANNONCE, COMPOSEZ 87-47-111 · POUR CHANGER OU ANNULER VOTRE ANNONCE, COMPOSEZ 874-7205

SUITE DES PETITES ANNONCES "SUCCÈS"
87 · 47 · 111

301 Appartements à louer

VILLE SAINT-LAURENT
APPARTEMENTS CHAUFFÉS
3½ pièces $80 à $93
4½ pièces $88 à $103
Libres immédiatement et occupation ultérieure, chauffés, tous services, toutes taxes payées, piscine, cuisinière et réfrigérateur inclus, stationnement intérieur et à l'extérieur. Certains appartements dans immeuble pour adultes seulement.
334-4820
5½ pièces $118
4½ et 5½, $93 à $118, chauffe, tous services, taxes payées, cuisinière et réfrigérateur compris, stationnement gratuit.
334-4820 ou 747-4005

CÔTE SAINT-LUC
APPARTEMENTS NON CHAUFFÉS
4½ pièces $63 à $83
5½ pièces $73 à $93
Taxes comprises, grandes pièces, réfrigérateur et cuisinière, service de concierge.
484-8934
Aussi à VILLE SAINT-LAURENT
5½ pièces $65 à $81
Grandes pièces, tous services, taxes payées.
747-4551

LONGUEUIL
Terrasse Tracy
(Angle Rolland-Therrien et boul. des Ormeaux)
5½ — 4½ — 1½
$105 A $160
1 mois gratuit pour bail d'un an
2 mois gratuits pour bail de 2 ans
le loyer inclut les item suivants :
- TOUTES TAXES PAYEES
- ELECTRICITE ET CHAUFFAGE PAYES
- TAPIS MUR A MUR DANS TOUTES LES PIECES
- INTERCOM
- THERMOSTAT INDIVIDUEL DANS CHAQUE PIECE
- STATIONNEMENT AVEC PRISE DE COURANT
- PRES DE TOUTES LES FACILITES : CENTRE D'ACHATS, TRANSPORT, ETC....

BUREAU DE LOCATION
2839 Terrasse Tracy, app 1
670-7614 866-3484

COTE-DES-NEIGES
1½ — $75 - $95
2½, 3½ — $75 - $125
4½ — $88 - $140
A choisir dans plus de 30 immeubles
OCCUPATION IMMEDIATE OU PLUS TARD, CUISINIERE, FRIGIDAIRE, PRES CENTRE D'ACHATS, ECOLES, PARCS, FACILITES DE TRANSPORT, STATIONNEMENT GRATUIT, SALLE DE LESSIVE, ETC...
MEUBLIE, St DESIRE
VISITEZ OU TELEPHONEZ :
6675, DARLINGTON
739-2268

RESIDENCE DU CONFORT
(FACE A RIVIERE-DES-PRAIRIES)
- Electricité -- Eau chaude — Taxe d'eau, fournis
- Balcon individuel — Intercom — Câble vision
- Insonorisation — Ascenseur — Chute à déchet
- Parqueterie ou tapis sur demande
- Poêle et frigidaire (sur demande)
- Meublé ou non (prix raisonnable)
- Confort complet
- Service de concierge
- Garage ou stationnement

3315 EST, GOUIN 324-1814

RESIDENCE BORD DE L'EAU
FACE AUX CASCADES RIVIERE-DES-PRAIRIES
4½ deluxe, insonorisées, à l'épreuve du feu, sortie laveuse, sécheuse, chauffage central. Eau chaude, taxe d'eau fournies, câble-TV, sundeck, buanderie, garage, réfrigérateur et poêle sur demande. Meublé si désiré. Confort moderne. 11055 Gingras, boul. St-Michel, jusqu'au nord boul. Gouin. 325-2082.

6339 EST, SHERBROOKE, APP. 2
3½, 4½, chauffé, réfrigérateur, poêle, meublé ou non meublé. 254-7511.

AHUNTSIC, 3½, neufs, métro Sauvé, poêle, réfrigérateur, tapis fournis, ascenseur, service concierge, 10,132 Lajeunesse, de 9 h. à 9 heures.

AHUNTSIC, 3, propre, tranquille, piscine, métro Henri-Bourassa, 10625, Sacré-Coeur, 389-9857.

AHUNTSIC, 3½, $110 non meublé, $130 meublé, libre 1er octobre, 382-1283.

AHUNTSIC, sous-louer 3½ chauffé, buanderie, garage, 387-7086.

ALEXANDRE-DE-SEVE, 4½, à sous-louer, $125, 526-1428, après 5 h.

ANJOU
3½ - 4½ CHAUFFEES
Eau chaude, deluxe, ascenseur, 2 salles de bain, raisonnable. 352-9990.

ANJOU, 1½, 3½, moderne, près Galeries d'Anjou, taxes payées, 353-9191.

ANJOU, 4½, $110, luxueux, grand moderne, 8301, Galerie d'Anjou, 352-4345, 645-5932.

ANJOU, 3½, chauffage électrique, thermosthat individuel, entrée de laveuse-sécheuse, ménage fait, $85, 352-1568.

ANJOU, 3½, chauffé, 1er étage, près Galeries. Poêle, réfrigérateur fournis, octobre, 7980 Trémolière, 351-6494, 484-0606.

BERNARD, Hutchison, 8½, 6 chambres à coucher, $140, 4-380, toutes commodités, libres immédiatement, convenant pour étudiants. 733-3969, 272-8380.

BORDEAUX rue Pasteur, 3½-$100, 2½-$90, 336-3628.

BOUL. GOUIN EST, bas, 5½ pièces, toutes taxes payées, s'adresser à 3305 boul. Gouin, 324-1814.

BOUL. GOUIN ouest 6040, immeuble en béton, 1½, 2½, 3, appartements meublés si désiré, poêle et réfrigérateur fournis, chauffé, eau chaude inclus, intercom, câble TV, chute à déchets, garage si désiré, terrasse-soleil, tapis mur à mur, 334-2632, 389-3424.

BOUL. TRINITAIRES, appartements 1½, 2½, 3½, nouvelle construction, libre immédiatement, face parc Angrignon, un mois, gratuit, 767-6584.

BOYCE, Mercier, demi sous-sol, 4½, moderne, libre, toutes commodités, 1 mois gratuit, 665-4033.

BROSSARD
2½, 3½, 4½, appartements neufs, chauffé, éclairé, équipé, piscine, stationnement inclus, 2470 Aumont, app. 11, 678-5588.

BROSSARD, 5555 Marie-Victorin, neuf, 3½, 4½, chauffé, 7 minutes centre Montréal, loyer bas. 727-3120, 672-4100.

CARTIERVILLE, Louisbourg, coin Grenet, 5795, 4½, équipé, stationnement, $80-$85, 342-3737, 332-0254.

CARTIERVILLE, 2½, 4½, équipés, gare, shopping, hôpital, piscine, 334-8521, 331-4632.

CARTIERVILLE, 1½, 2½, 3½, 4½, occupation immédiate ou plus tard. Meublé ou non, 2 coins rue station Val-Royal, à côté centre d'achats. S'adresser surintendant, 5730 De Salaberry, app. 10, coin Grenet, 331-3687, 388-1825.

CENTRAL, 1½ propre, moderne, semi-meublé, taxes payées, 861-2016, 466-5681.

CENTRE-VILLE, 3½ meublé à sous-louer, 1er octobre, 282-3288.

CENTRE-VILLE, 2250 rue Guy, immeuble à étages multiples, piscine sauna, etc., raisonnable, au mois et à l'année, 932-1358.

CHOMEDEY, LAVAL
Appartements deluxe, 3½, 4½, 5½, chauffés, équipés, aire stationnement gratuit, proximité école, magasins, transports. Loyers raisonnables. 681-1562, 331-8425.

CHOMEDEY, Appartements Richfield. Vastes pièces modernes, 2 piscines, parc privé, proximité tous centres commerciaux et de plus, au coin du métro.
2½ — 3½ — 4 — 4½
$95 à $130, taxe d'eau payée
Un agréable 4½ à $115
Visitez au 1870 Principal
Appelez 681-1887 — 688-9881.

LONGUEUIL
Domaine Vertprés
Coin Toulouse et Désormeaux
3½ — $110
4½ — $125
5½ — $155
Très moderne, chauffé, toutes taxes payées, eau chaude, insonorisé. Tapis mur à mur, stationnement avec prise.
679-7330

ST-LAURENT
950, BOUL. STE-CROIX
1½ - 2½
— BATISSE NEUVE AVEC ASCENSEUR
— MEUBLE OU NON MEUBLE
— PROXIMITE CENTRE D'ACHATS
— CORRESPONDANCE AVEC METRO
— OCCUPATION IMMEDIATE
BUREAU DE LOCATION
748-7186 747-2570

3½ - $80 A $93
4½ - $88 A $103
Chauffé, eau chaude, toutes taxes payées, garage et stationnement extérieur, piscine, cuisinière et réfrigérateur, ample espace fermé pour rangement, buanderie, tous services, accès direct au métro. 334-4820.

CHOMEDEY, Laval, neuf, luxueux et chauffé, 3½, 4½, $75 et plus. Piscine, meublé si désiré, mois gratis, 688-0444, 688-1853, 681-8111.

CHOMEDEY, 3½ ET LOCAL A LOUER, 681-5910.

COTE-VERTU, 4½ chauffées, poêle, réfrigérateur, piscine intérieure, près train, parcs et écoles, $155, après 5 h. 744-4600.

DARLINGTON, 4½, entourage paisible, $100, poêle, réfrigérateur, eau chaude, chauffé. Demandons personnes d'âge mur. 738-2970.

DECARIE, 4710, près de Queen Mary, grand 3½, immeuble à ascenseur, immédiatement, $115, M. McConnell, 489-5624.

3430 DECARIE, sous-louer, 3½, centre-ville, bail d'un an, libre en octobre.

DE L'EPEE, 825, bas, 2ème et 3ème, 5 pièces chauffées, $95 et $100 par mois.
TRUST ROYAL 876-7560

DE MAISONNEUVE 1631, 1½, et 2½, réfrigérateur et cuisinière, chauffées, $65 et $75.
TRUST ROYAL 876-7560

6633 DEMONT, Ville-Emard, 4 pièces, moderne, prix modique, 767-5510.

DENORMANVILLE, 7915 entre Jarry, Villeray face du parc, 3½, $95-$115, 4½ 2 chambres fermées, $125. Propre. 728-7286.

DESALABERRY
1790, 1800 coin l'Acadie, 2 mois gratuits, 2½, 3½, meublé ou non, poêle, réfrigérateur fournis, toutes taxes payées. 331-9693.

DORVAL, 1½, 3½, 4½, chauffé, taxes d'eau payée, face centre d'achat. 636-9852.

DUROCHER, studio-garçonnière dans édifice à étages multiples, sauna, piscine, appeler soirs. 849-6881.

DUROCHER 3630, 1½ réfrigérateur cuisinière $66. par mois, occupation immédiate.
TRUST ROYAL 876-7560

FOREST HILL, 3201, grands 3½, 4½, 5½, chauffés, équipés, balcon, centre d'achats, université, autobus. 737-3183. 735-6604.

GASCON, 3 chauffé, poêle, réfrigérateur, téléphonez à 389-6520.

GOUIN EST, 4701A, demi sous-sol, 3 pièces chauffées, $80 par mois.
TRUST ROYAL 876-7560

GOYER 3235 près de Decelles, 3½, tous les services, taxe d'eau payée, $100. Voir concierge app. 2, 733-9002.

GOYER 2650, 2½, poêle, réfrigérateur, entièrement rénové. Toutes commodités. Payer septembre, 735-1836.

GRENET, 12210, 4½ grandes pièces, bien éclairées. Appeler concierge: 331-6423.

GREENFIELD PARK, 1½, 2½, 3½, 4½, meublées, ou non. Piscine intérieure, chauffée, saunas, stationnement, 671-6644.

GREENFIELD PARK
260-290 Taggart
3½-4½
Immédiatement ou plus tard
Centre d'Achats, école, église
Câble. Venez visiter, 672-1936

HENRI-BOURASSA 1733, 3½, 3e étage, $120, meublé, ascenseur, taxe d'eau payée. 274-6825 de 9 h. a.m. à 9h30 p.m.

HOCHELAGA, 4671 Hochelaga, app. 7, immeuble à appartements neuf, chauffé, toutes commodités.
2½, 3½, 4½ 254-8966

HUTCHISON 6959, près Jean-Talon, 3½, chauffé, propre, $60, $70, 274-3763 ou 729-7192.

ILE DES SOEURS, sous-location, 3 chambres à coucher, 2 salles de bains, stationnement souterrain, balcon, 1er octobre, loyer $270. 769-4743.

ILE DES SOEURS, 4½, garage intérieur, 1er novembre, $180, 766-6425.

JARRY FABRE, 3½, très propre, chauffé, 727-9910.

KINDERSLEY 4240, 3 et 4 pièces chauffées, réfrigérateur et cuisinière, $117 et $133 par mois.
TRUST ROYAL 876-7560

L'ACADIE 8499, 3½, 4½, chauffé, poêle, frigidaire, concierge, de $80 à $135, 273-4451.

L'ACADIE 8499, 1½, 2½, 3½, 4½, de $110 à $170 chauffé, taxes payées, 2 ascenseurs, insonorisé, piscine, concierge. 273-4451.

OUTREMONT
50 WILLOWDALE
Nouvel Immeuble
- Immeuble en béton, insonorisé
- 2 ascenseurs - balcons
- Taxes payées - sun-deck

3½ $170 4½ $220
(2 salles de bains)
738-8693
273-4451

2150 St-Marc
3½ — 4½
$155 A $230
ELECTRICITE
TOUTES TAXES PAYEES
Cette bâtisse de 20 étages est à une rue de la station métro Saint-Mathieu aussi tout près de la Plaza Alexis Nihon. Bain sauna, Sundeck, garage.
Disponible maintenant ou plus tard
932-2445 — 866-3484

VILLE-EMARD
Boul. des Trinitaires
3½ — $130
4½ — $140
Très moderne, chauffé, toutes taxes payées, eau chaude, face au parc Angrignon, stationnement.
769-3938 761-1386

7085, VIAU
ENTRE BELANGER ET JEAN-TALON, 1½, 2½, 3½, 4½, CHAUFFES, MEUBLES OU NON, GARAGES, PISCINE EXTERIEURE, STATIONNEMENT EXTERIEUR GRATUIT, PRES CENTRE D'ACHATS.
729-6502

LONGUEUIL
4½ — $131 à $136 (1 mois gratuit)
5½ — 6½ 2 ETAGES
Place Bijar
186 DES ORMEAUX
670-3250
LOGEMENTS NEUFS
TOUS SERVICES INCLUS

HENRI-BOURASSA PRES DELORIMIER
HENRI-BOURASSA PRES PAPINEAU
1½ — 2½ — 3½ — 4½
Meublés ou non, transport à proximité, prix raisonnable. Occupation immédiate ou plus tard.
331-1104

Parkridge
EN BORDURE BOUL. WESTMOUNT
Spacieux, air conditionné, 2½, 3½, 4½, appeler 4905 Côte-St-Luc, 481-6331.

LACHINE, face parc Lasalle, 2½-$90, 4½-$115. 634-4666.

LASALLE 3½, 4½
Sterling 297, modernes, chauffés, taxe d'eau, électricité payées, buanderie, stationnement privé, thermostat individuel. 365-2490.

LASALLE, 3 pièces chauffées, 2e étage, s'adresser 768 Alepin.

LA SALLE, sous-louer, 4½, magnifique vue, tranquille, libre immédiatement, $120, téléphonez 364-0594 ou 365-7707.

LaSALLE, duplex, 5½, $100, 365-6765 ou 366-2379.

LAVAL-DES-RAPIDES, à louer 4½ pièces modernes, chauffées, poêle, frigidaire, laveuse-sécheuse fournis, exceptionnel, $98 par mois, 669-0997.

LAVAL-DES-RAPIDES, bachelor, 1½ pièce, ou 2½, meublé ou non, 681-7382, après 5 h.

LINTON 4½, 5½, non chauffés, équipés, $65 et plus, 739-6836.

LONGUEUIL, domaine d'Iberville, sous-louer octobre, 1 an, 4½, 679-5100.

LONGUEUIL, 3½, $85, taxe d'eau payée, poêle, réfrigérateur, 50 est, boul. Lemoyne, app. 2, 679-9967.

LONGUEUIL, 4½, 5½, 6½
Bâtisse neuve, très luxueux, chambre immense, 2 lavabos dans salle de bains, balcon individuel, 5'x20'. Toutes taxes payées. Occupation immédiate, $130, 2320, avenue Labelle, 679-1272.

LONGUEUIL, près Tunnel Hip.-Lafontaine, 4½ luxueux, avec vue sur le fleuve. Près école, transportation, $125 chauffé. Appelez 679-4935.

McGREGOR 1561, 1½ près Guy, face consulat américain, 937-0733, 735-6604.

METROPOLITAIN est, chauffage électrique, 3½, $95, 374-0611.

MONTREAL-NORD, 10,910 Poitras, app. 102, 3½, très moderne, chauffé, eau chaude fournie, $100, 381-1360.

MONTREAL-NORD, 4123 Larin, 4 pièces fermées, libre $100, 322-2073.

MONTREAL-NORD, 4530, app. 5, est Gouin, 5 pièces. 279-4519.

MONTREAL-NORD. Chauffé, 4½, $100 mois, 1er mois gratuit. 5385 Charlebois. 322-6679.

MONTREAL-NORD, 3801 Henri-Bourassa, 2½, 3½, meublé ou non, taxes payées, intercom, câblevision. 324-1917.

MONTREAL-NORD
(rue Houde)
3½, chauffées, eau chaude payée, $75 par mois. Tél. 323-4661 et 845-1144.

MONTREAL-NORD — EN BETON
4½, luxueux, chauffé, style espagnol, insonorisé, intercom, salle à dîner, planchers marqueterie. Ménage. Occupation immédiate. 324-1482.

NOTRE-DAME-DE-GRACE, 5290, avenue Randall, 3½, chauffé, garage, 488-4670.

NOTRE-DAME-DE-GRACE, 3½-5½, poêle, frigidaire si désiré, $75-$90, 220, autobus porte, 5222 Walkley, 487-1944, 273-0795.

OUTREMONT, grand 6 pièces, foyer naturel, 6e étage, face au parc, vue sur montagne, 279-2508.

OUTREMONT, sous-location spacieux 4½, balcons, belle vue, cuisine équipée, laveuse vaisselle, 1½ salle de bains. Walk-in closet $295, 277-5983.

OUTREMONT, 1819 Glendale, 4½ éclairé, balcon, chauffé, poêle, réfrigérateur, taxes payées, $175. 737-3626.

OUTREMONT, 4½, 5½, entièrement rénové, $110, $125, $135 mois. 525-1264.

5350, PAPINEAU
coin Masson
Immédiatement ou plus tard, 3½ pièces, chauffé. Réfrigérateur. Cuisinière. Service de concierge. Appelez concierge. 521-6824.

PARK 5990, 3½, $75, 4½, $90. Libres, chauffées. 270-2703. 747-9245.

PARKVILLE
Près de Sherbrooke, une rue à l'est du boul. Langelier, non chauffé, 3 pièces face au parc, $72. Occupation immédiate. Ménage fait au complet, 2 mois gratuits, 254-0495, 932-9626.

5050, PIE-IX
près boul. St-Joseph
Immédiatement ou plus tard, 2 et 3½, tous services. Taxes payées. Surintendant sur place. Loyer raisonnable. Surintendant 722-9812.

8451 PIE-IX, joli 4½, fournaise fournie, $65, soir : 488-6696, 729-1610.

PIE-IX, près boul. St-Joseph, 1er étage, 4 pièces chauffées, $145 par mois.
TRUST ROYAL 876-7560 ou 729-7164

PLACE ELGIN
1,100 McGregor coin Peel et Stanley, occupation immédiate ou plus tard. Nouveaux appartements, 2½, 3½, 4½, air climatisé, central, électricité incluse, 2 saunas, piscine chauffée, service de concierge, magasins sur les lieux. 849-7061.

LE CHERRIER
1010 rue Cherrier
(COIN PARC LAFONTAINE)
1½ - 2½ - 3½ - 4½
AVEC PISCINE EXTERIEURE
A PARTIR DE $120
Près métro, Parc Lafontaine, etc.
521-3071 - 932-6177

GALERIES D'ANJOU
6950-60 ChampChevrier, 353-9118
7043 JARRY 354-0193
2½ - 3½ - 4½ - 5½
TRES LUXUEUX. CHAUFFFE. AIR CONDITIONNE. LAVEUSE DE VAISSELLE. A COMPTER DE $100 PAR MOIS. 374-0641.

ROSEMONT
3530 - 3540 - 3550 MASSON
1½ - 2½ - 3½ - 4½
MEUBLE OU NON — CHAUFFE
TAXES PAYEES
ASCENSEUR — CONCIERGE
374-0641, 725-6175 376-4028

1775 EST, HENRI-BOURASSA
1½, 2½, 3½, 4½, meublés ou non, édifice en béton, moderne, ascenseur. Occupation immédiate ou plus tard. 388-3602, 336-2513.

4½ - 5½ PIECES
Non chauffées, $63 à $93, vastes pièces, tous services. Appeler: 484-8934.

1745-1755 EST, HENRI-BOURASSA
1½, 2½, 3½, 4½, meublés ou non, modernes, ascenseurs. 382-1415, 388-3781.

PONT-VIAU, 269 Lahaie, app. 2, 4 pièces, libre, $80, 384-0900, 381-8233.

POUPART-Préfontaine, 4½, refait neuf, chauffé, eau chaude. $80, 332-2002.

PRIEUR EST, coin Pie IX, 3 grandes pièces, neuf, $85, 731-8609. Après 6 h., 323-6882.

RIDGEWOOD 3440, grands 3½, 4½, un mois gratuit, balcon, réfrigérateur, cuisinière, chauffé, centre d'achats, université, autobus 65. 738-5367, 735-6604.

ROSEMONT, 4½ fermées, octobre ou novembre, sous-location, $70. 722-2170.

ROSEMONT, 2 MOIS GRATUITS
3½, 4½, réfrigérateur, cuisinière, fournaise fournis; 6600, 20e Avenue, app. 5; 729-5442, 735-6604.

ROSEMONT 5411, 1ère Av. Masson, 2½ neuf, moderne, terrasse-soleil. 728-8848.

ROSEMONT, 3855 est, boul. St-Joseph, 3½, non chauffé, libre immédiatement, raisonnable.

ROUSSELOT, 7525
(5 rues à l'est de Christophe-Colomb) 2½ pièces, électricité et taxe d'eau payées, 279-1607, 845-1144.

SAINTE-CATHERINE, Préfontaine, 1½, 2½ de $19 à $23 par semaine. Informations, 271-4621.

STE-CATHERINE près Pie-IX, chauffé, édifice très propre, 3½ et 4½ à sous-louer. Appelez : 482-4445.

STE-CATHERINE-Métro Papineau, 2½, 3½, meublés ou pas, 284-5310, 845-0258 après 6 heures, 844-8156.

ST-LAMBERT, rue St-Charles, 4½ moderne, taxes payées, fournaise fournie, stationnement, $80 et $90. 671-6838, 671-3682.

ST-LAURENT, 3½, sous-sol, équipé, électricité payée, $90. 744-2979.

ST-LAURENT, 2 mois gratuits, grands 4½, réfrigérateur, cuisinière, balcon, chauffé. Près centre d'achats. 1485 Poirier. 336-6127, 735-6604.

ST-LAURENT (1675 Grenet), 3½-$90, 4½-$100. 747-1223, 735-1509.

ST-LEONARD, grand 3½, sous-sol, $80, tout compris, 324-8687.

SAINT-LEONARD, Bélanger et Lacordaire, luxueux 2½, 3½, 4½, ascenseur, piscine, chauffage, taxes, électricité payés, meublés ou non. Partant de $115. Bureau de location 6965 Choisy, 259-4441.

ST-LEONARD, nouvelle construction chauffée, 6½, 4½, 3½, offrant salle de bains couleur, cuisine bois naturel, prix modiques. 323-6774, appelez aujourd'hui même.

ST-LEONARD, 5½, semi-meublé, $125, après 6 h., 325-0651.

ST-LEONARD, 3½, neuf, chauffé, eau chaude, taxe d'eau payées, $75, 324-2380.

ST-LEONARD, 3½, demi sous-sol, cuisinière, réfrigérateur, eau chaude fournie, $90, 9290 De Ségur, 325-1297.

ST-MARC, spacieux 4½ attrayant, bas de la ville, près toutes commodités, 937-6897, 332-0101.

ST-MICHEL, un mois gratuit, 3½, 4½, chauffés, eau chaude fournie, 322-0179, 322-4139.

3980 EST SHERBROOKE
1½, 2½, 3½ meublés ou non, nouvellement peints. Libres immédiatement ou septembre. Loyers raisonnables. S'adresser app. 17, 259-1049.

SHERBROOKE, St-Laurent, Tadoussac, sous-location, 3½, octobre à 1er mai, tout payé, 18e, piscine, sauna etc... $160, de 6 à 9 h p.m. 288-7367.

SHERBROOKE EST, 2290, 4½, chauffées, poêle, réfrigérateur compris, libre 1er novembre, 524-6781.

UNIVERSITE 3583, 1½, chauffé, réfrigérateur, cuisinière, aussi 2½, $90 et $115 par mois.
TRUST ROYAL 876-7560

UNIVERSITE, 1½ chauffé, cuisinière et réfrigérateur, $70 par mois.
TRUST ROYAL 876-7560

VERDUN
Riel avenue 390 761-2263
Gordon Avenue 830 767-8730
1½, 2½, 3½, 4½. Chauffé, eau chaude.

VERDUN, 4395 coin Rielle, 4 pièces, balcon, poêle, frigidaire, ménage et planchers refaits, occupation immédiate, 769-2748, soir: 453-4529.

VIAU 7555
1½ — 2½ — 3½ — 4½
Chauffé. Taxes payées. Stationnement, etc. 722-9870.

VILLE-EMARD, 3½, $70 par mois, 761-4886.

VILLE MONT-ROYAL, 2½ et 4½. Emplacement de choix. Piscine, 1½ salle de bains, télé-câble à titre gracieux, aucune taxe, stationnement intérieur, s'adresser au 2450 Athlone Road, renseignements, appeler 737-2066.

VILLE MONT-ROYAL, 1375 Sherwood Crescent, 4½, façade, éclairées, chauffées, balcon, ascenseur, réfrigérateur, cuisinière, 1er novembre, $195, 737-3676, 737-0577.

VILLE ST-MICHEL 4171, 40e Rue, 4½ pièces éclairées. Peinture fraîche. Planchers varathane. Balcons avant et arrière. Tél.: 739-8979.

VILLE ST-PIERRE, secteur station, 3½ moderne, balcon, équipé, à partir de $90. Meublé disponible, 481-6384.

APPARTEMENT 3½, 4½ pièces, balcon, 8631 l'Acadie, $65, 866-2084, 331-9834.

BACHELOR, Laval Ouest, 3½ chauffé, parking privé. 627-4920.

306 Appartements/logements chauffés ou meublés à louer

3½ – 4½ – 5½
BONIS D'AUTOMNE
DANS
EST DE MONTREAL
GAGNEZ UNE
TELECOULEUR
8945 ERIC
DIRECTION: Sherbrooke est, jusqu'à 9,000 sur boul. Pierre-Bernard, 6 rues nord de Sherbrooke, au coin Eric. Sherbrooke est jusqu'à 9000; Pierre-Bernard, 6 rues au nord de Sherbrooke angle Eric.
352-1060 — 353-3783

MOTEL METROPOLE
JARRY LACORDAIRE
TOUTES FACILITES
$22 PAR SEMAINE
CHAUFFE, MEUBLE
PAS DE BAIL
322-8640

ST-LAURENT et FLEURY
10231, boul. Saint-Laurent, 2½ et 3½ pièces, $18 à $24 semaine, ascenseur, électricité, taxes payées. Sans bail. 389-8811.

MARQUETTE 4295
CRISTOPHE-COLOMB 6652
1½ — 2½ — 3½

★ 2½ ★
AVENUE DU PARC ET MONT-ROYAL
4555 Parc, 2½ pièces, électricité, taxes payées, mois ou semaine, 843-3712.

AHUNTSIC-OUEST, 10460 Terrasse Fleury, 4½ pièces, chauffées, eau chaude, modernes.

AHUNTSIC — 10211 PAPINEAU
1½ 2½, 3½, parking. Meublé. $18 à $28 semaine. Tout payé. 376-0504, 725-3853.

AHUNTSIC, bachelor 1½, entrée privée, homme seul. $20 semaine. 389-7782.

AHUNTSIC, près hôpital Fleury, 2 pièces, sous-sol, $105. 389-3637.

AHUNTSIC, 11085 Jeanne-Mance, logis privé, 2e étage, 2 grandes pièces séparées, entrée privée, chauffé, semi-meublé, occupation immédiate, 331-1047.

AHUNTSIC, Hamelin-Fleury, 2 app. meublés, entrée privée. $18. 389-8144.

AHUNTSIC OUEST, triplex, 1er plancher, 2 pièces fermées. $85, personne tranquille, références. 10,995 Tolhurst. 336-1091.

AHUNTSIC, 2580 Henri-Bourassa est, 1½, 2½, 3½, draperies, tapis mur à mur, meubles de luxe, chauffage électrique, thermostat dans chaque pièce. 388-1825, 384-4686.

ANJOU, près Galeries, 3½, demi-sous-sol, libre 1er oct., après 6 h, 353-8836.

ANJOU, 3½ et 4½, modernes, entrée laveuse sécheuse, 354-0463.

ANJOU — 352-3558 — 387-1067
2½, 3½. Libre octobre, meublé ou non. Moderne, tapis partout. Raisonnable.

21e AVENUE, appartements meublés, agréables 1, 2½, 3½, tous avec commodités modernes, service de concierge, près école, autobus, centre commercial. Location $75 à $125, taxes d'eau incluses. S'adresser concierge, app. 5.

AVENUE DU PARC, 5249, chambre à coucher, salle de bains, $69. Tout payé. 271-7736.

AVE ROUEN, 2763, 2 pièces propres, bien meublées, près église, métro, bas prix, 274-9773, 521-2779.

AVENUE St-Dominique, 8505, 1½ pièce, meublées, très propre, métro Crémazie, concierge, 389-2254.

AYLMER près McGill, 1½ meublée, chauffée, à sous-louer, Claude, 486-2154 après 6.30 hres soir.

BARCLAY, 3285, 3½, 4½, proche université, meublé ou non. 488-4195.

BASILE - Patenaude, 5553, près Iberville-Masson, 1½, 2½, meublés, thermostat individuel, tout compris, concierge, 522-7004.

285 BELLECHASSE, métro, 1½, repeint, $20, tout compris, 271-6996.

BERRI 5305 277-1760
Berri 5365 273-1816
Outremont 6960 276-3073
Modernes, 1½, 2, métro Laurier, stationnement, 332-2580.

BIRNAM 3 pièces meublées, $55 mois, 276-6647.

3090 BOLDUC (Tétreaultville), 3½, 4½, meublés ou non, maison appartements neuve, 336-1645, 353-5106.

BORDEAUX 8115, 3½, meublé, équipé, tout payé, 376-8500.

BORDEAUX, 3½, 2½, rue Pasteur. Salaberry, ligne directe métro, 336-3628.

BORDEAUX, 8105, 2½ $26, 3½, $30. Meublé, moderne, fermé. 729-8795.

BOUL. L'ACADIE près Jean-Talon, 2½ meublé ou non, $75, 334-6919.

7565, Boul. Lacordaire, 4½, ascenseur, foyer naturel, chauffage électrique, poêle-frigidaire fournis, piscine chauffée, $175. 259-0629.

BOULEVARD ST-JOSEPH OUEST, 239, 1½ - 2½, étudiants, travaillants, propre, moderne.

BOUL. ST-LAURENT, PRES LAURIER, 4 OU 3, EQUIPE, INFORMATIONS, 5127 ST-LAURENT, 279-6610.

BOUL. TRINITAIRES, appartements 1½, 2½, 3½, nouvelle construction, libre immédiatement, face parc Angrignon, un mois gratuit, 767-6584.

BOYCE, Tétreaultville, 2 pièces, modernes, privées, tout fournie. $18 semaine. 351-2105.

BOYER 4507, 1½ pièce, 2 étage, meublé, $60. M. Mariotti, 866-9641.

CARTIERVILLE, 12105, boul. Laurentien, 4½, 3½, meublés ou non, près gare, piscine intérieure, ascenseur, 336-1645.

CARTIERVILLE, 2 demi sous-sol, maison privée, dame, 336-1891, soir.

CARTIER-Laurier, 3, éclairées, chauffées, meublées, eau chaude fournie. 324-9804.

CASGRAIN 7280, 1½, $15 - $19, très propre, toutes commodités, 274-3039.

CENTRE-VILLE, 3 pièces, propre, près métro, prix modique, 525-7174.

CENTRE-VILLE, 2250, rue Guy, entièrement équipé et meublé, au mois, immeuble à étages multiples, piscine, sauna, etc. 932-1358.

CHAMBORD 5034 (St-Joseph), tout inclus 3½, $120. Tél.: 522-7433, 524-1798.

CHOMEDEY, 1½, neuf, meublé, chauffé, près centre d'achat Woolco, $75. 681-5683.

CHOMEDEY, Domaine Renaud, bachelor 2½, meublé, chauffé, éclairé, 5 min. de marche centre d'achats Laval, 1708 Albert Duquesne 681-1535 après 5 h.

CHOMEDEY 3½, chauffé, piscine, $120. 688-0444, 681-8111, 688-1853.

COTE-DES-NEIGES, 333, Edouard-Montpetit no 34, 3½, voir concierge.

COTE-DES-NEIGES, grand 3½, draps, vaisselle compris. 482-6421, 731-4596.

COTE-DES-NEIGES, appartement meublé, tout compris, $15 semaine. 341-3555.

COTE VERTU, 959, 4½ pièces, piscine, ascenseur, stationnement privé, libre immédiatement, 748-8230.

DE GASPE, 3 pièces chauffées, gaz, près métro 382-3687.

6815 DE LAROCHE, près Bélanger, 2-3½, 4½, tout payé, 273-2205.

DUDEMAINE 5505, 3½, 4½, ménage refait, près gare Val-Royal, 279-0784.

4243 GARNIER (Parc Lafontaine), 2½, 3½, tout payé, 522-3574.

GRENET 12244, 1½, 3½, TAPIS, DRAPERIES. LIBRE IMMEDIATEMENT. 334-0668.

HENRI-BOURASSA est, 4½ meublé, chauffé, taxes payées, $145 mois, 382-101[illegible]

HENRI-BOURASSA, 2930, 3½, meublé ou non, $100, aubaine. 389-0211.

HENRI-BOURASSA, 2915 EST, 1½ 3½, 3½, 4½, $80 plus. 381-9473.

HENRI-BOURASSA, près Delorimier, 2½, tapis, $125 par mois. Informations 271-4621.

HUTCHISON 6974, (Jean-Talon), 2½, meublé moderne, taxe payée, $80. 276-5791.

Embassy Terrace
3440, rue Durocher
(près Sherbrooke et Univ. McGill)
Centre-ville, air climatisé, piscine, sauna, immeuble luxueux, prix raisonnable, meublés ou non.
1½, 3½, 4½ PIECES
VENEZ NOUS VOIR
288-3181

6965, DROLET
CLIMATISE
PRES METRO — 1½ MEUBLE
279-9963

6105-6095 HUTCHISON
1½, 2, 2½, bachelors neufs meublés, chambres séparées, lit continental. Draperies mur à mur. Avec ou sans lingerie. Semaine $20, mois $80 et plus.
271-6566 — 273-3919

JARRY EST
4½, chauffé, taxes payées, piscine, tapis partout, service concierge, occupation immédiate, $126 par mois.
353-8900

3½, 6959 HUTCHISON près Jean-Talon tout payé, $22, $24, 274-3763, 729-7192.

7990 IBERVILLE
374-4219 376-2489
1½, 2½, 4½, $85 et plus. Modernes. Joliment meublé. Tranquille.

ISABELLA, coin McDonald, 1er et 3e étages, 5½, ensoleillé, tranquille, repeints, pour 1er octobre, $170, garage disponible, 695-2730.

JEAN-TALON, 6914 Wiseman, living, cuisine, toilette, services payés, tranquille, 276-1934.

KENT 2780, sous-location, vaste 3½, lumineux, propre, raisonnable, 738-4593, 731-2189.

L'ACADIE, 1½, 2½, MEUBLEES OU CHAUFFEES, 739-1596, 272-1443.

LASALLE (VILLE), bachelor 1½, meublé, chauffé, bas duplex, privé, 363-4116.

LASALLE, 4½ chauffé, laveuse à vaisselle, automatique, élévateur, près autobus 78, 366-3301, 767-5668.

LAVAL-DES-RAPIDES, 2e, 5½, chauffées, $130, frais peint, 663-4247.

LDR, 15e rue, 3½ meublé ou non, neuf, soir. 336-1891.

LE FLORAL
1½, 2½ modernesn toutes commodités. 6770 est, Sherbrooke, 259-6917.

LONGUEUIL, 1½, près autobus, école, 467-9010, après 6 h. 658-5034.

LONGUEUIL, 1½, meublés, chauffés, tout compris, mois gratuit, 674-8205, 679-4921.

2245 MARIE-ANNE, FULLUM
2½ meublées, eau chaude, électricité, taxes payées. Sans bail, semaine ou mois. 526-6184.

MOLSON près Jean-Talon, 2 meublés, chauffés, eau payée. $60. 374-2325.

MOLSON, Jean-Talon, 2 pièces meublées, $60, 381-0183.

MONSABRE 3805, 3 pièces, foyer naturel, bar, très luxueux, stationnement facile, 254-0292, 522-2528.

2160 MONT-ROYAL
524-5679 — 387-1067
1½, 3½, moderne, meublés. Tranquille. Prix raisonnable.

MONTREAL-NORD, boul. Léger, grand 2½, neuf, chambre fermée, 669-9065.

MONTREAL-NORD, 3 pièces, meublé, $100, rue Monselet, près boulevard St-Michel. Après 4 h., 672-4786.

MONTREAL-NORD, 5298, Charleroi, 2½, 3½, 4½, taxes incluses, 324-8573.

MONTREAL-NORD, confortable petit appartement moderne, privée, salle de bains, tapis, télévision, laveuse. $23 par semaine, demoiselle distinguée. 321-3762.

MONTREAL-NORD, 2½ meublées, chauffées, tout compris. 321-3328.

MONTREAL-NORD, 3801 Henri-Bourassa, 2½, 3½, meublé ou non, taxes payées, intercom, cablevision, 324-1917.

N.D.G. 5275 Côte St-Luc, 4½ occupation 1er octobre, taxes payées, poêle, réfrigérateur, buanderie, pour renseignements, app. 14 ou concierge, 481-2973.

5010 ONTARIO, 2½ MEUBLES, COMPLETEMENT NEUF. $25 SEMAINE.

PAPINEAU, appartements 3½, meublé ou non, prix raisonnable, $100 et plus. 376-0395.

PIE-IX, Jean-Talon, 1 pièce, entrée privée, devant, commodités, $16. 728-3473.

PIERREFONDS
A sous-louer, 3½ moderne, piscine, garage chauffé disponible, occupation immédiate. $148 par mois. 684-7774.

PONT-VIAU, 2 pièces chauffées, près Miracle Mart, 669-2385.

RACHEL 2495 (est), 1½, 2½, 3½, meublé, taxes, ascenseur. 523-6421.

RACHEL près Papineau, fille ou dame, moderne, paisible, propre, tapis mur-mur, Mme Lemoyne, 525-0786.

RIVARD, 3920, métro Sherbrooke, 2½ fermées, meublées, neuf, $95. 721-7816.

ROSEMONT, 3½, poêle, réfrigérateur, $85. 6200 Bordeaux, app. 1, 272-7334.

ROSEMONT, 1½, 2½, meublés, avec toutes commodités, taxes comprises. 728-6628, 3163 Bélanger.

ROSEMONT, 3 pièces, chauffées, meublées, bel immeuble moderne. 6955 12e Avenue, aussi appartement sur toit 1½ pièce. 374-0570.

ROSEMONT, 5531, 1ère Ave, 4 pièces meublées, chauffées eau chaude, refait à neuf, $115. 667-0001.

ROSEMONT, 5015, 18e Avenue, St-Joseph, 1½ neuf, moderne, terrasse-soleil. 721-0942, 739-0459.

ROSEMONT, grand 3½, câble, intercom, endroit paisible, 2179, Des Carrières, 274-0623.

ROSEMONT, 5395 Charlemagne, Masson, 1½, neuf, moderne, toutes commodités. 725-7402, 739-0459.

ROSEMONT, 1½, meublé, tranquille, propre, laveuse, sécheuse, 5965-23e avenue.

ROSEMONT, sous-sol, 3½, meublé, taxes payées, ménage fait, 722-5676.

ROSEMONT, 3 pièces, cuisine moderne, entrée privée, tranquille, 625-0288.

ROSEMONT, 2½, meublé, moderne, libre 1er octobre, tout payé. S'adresser à 5705, 18e av., appartement 9.

ROSEMONT, 6752 boul. L'Assomption, garçonnière, 2 pièces, meublées, demi-sous-sol.

ROSEMONT, 6660 - 24e, 3½, meublé, chauffé, buanderie, taxes payées. 374-2477.

ROSEMONT ET DES ERABLES
2215, Rosemont, 1½ pièce, $20 semaine, eau chaude, électricité, taxes payées, sans bail, 729-6068.

ROSEMONT, 2½, 3½, peint, piscine intérieure, 6985 — 14e Av. Bélanger.

SAINTE-CATHERINE EST, 5105, 3½, $95; 4½, $115; chambre fermée, bien meublé, chauffé. Eau chaude. 482-4445.

ST-DENIS 4004 — COIN DULUTH
1½, moderne tranquille, poêle, réfrigérateur, service de concierge, $16-$17-$18 semaine. $65-$70-$75 mois. 845-0879.

ST-DENIS, 8860, Métro Crémazie, 2½ meublés, chauffés, taxes payées, concierge.

ST-DENIS, 3829-31, 4 pièces modernisées, bas, calorifères. $25. 844-9130.

ST-DENIS 5576, près métro Rosemont, 3 app., meublés, $22 à $25, laveuse, sécheuse, concierge.

STE-GENEVIEVE, 4½, poêle, réfrigérateur, tapis fournis, vue rivière, $150 mois, tout compris, 453-1257 ou 626-5034.

SHERBROOKE-De Lorimier, 5 belles pièces chauffées, $100, occupation immédiate. 276-2230.

SHERBROOKE est, sous-sol, cuisine, chambre meublées, usage salle de télévision, taxes payées, dame de préférence. 526-0375.

ST-HUBERT - Ontario, 1½, bachelor meublé avec goût $15 et plus. 1805, St-Hubert, app. 10.

ST-HUBERT-Sherbrooke, 3 pièces, moderne, commodités, tranquillité, $25 semaine. 842-2864.

ST-HUBERT 8003, appartements Diane, 1½, luxueux, $75, métro Jarry, 352-9866.

Apt. Hotel
ROYAL TERRACE 739-6391
5225, CH. DE LA COTE-DES-NEIGES
près du Chemin de la Reine-Marie
AU JOUR, A LA SEMAINE, AU MOIS
2½, de luxe. Grande chambre à coucher fermée, avec ou sans service de femme de chambre, lingerie et vaisselle, télé, radio, ascenseurs, services de téléphone 24 heures par jour.

2160 HARMONY
Près Delorimier, grand studio, 1½, occupation immédiate, 522-2467

$90 ET PLUS
2½ PIECES — SERVICE
BAIL 6 MOIS OU SEMAINE
737-7543
7440 MOUNTAIN SIGHTS, APP. 207

847 SHERBROOKE E. (près métro)
1½ : $16 à $20 — 2½ : $25
ELEVATEUR — MODERNE — 521-5264

2115 BEAUDRY
1½ — 2½ — 3½
Meublé, toutes taxes payées, concierge
523-9944

ST-LEONARD, bachelor 2½ pièces, chauffage, électricité compris, $80. 334-5477.

ST-LEONARD, près Viau, 3½, neuf, semi sous-sol, duplex, résidentiel, taxes payées, table, poêle, réfrigérateur, laveuse, sécheuse fournis, centre d'achat, parc. $88. 5230 D'Allet, 325-9352.

ST-LEONARD, sous-sol, 1½, chauffé, réfrigérateur, taxe d'eau payée, inf.: 277-5860, après 7 p.m., 254-4208.

10336 St-Michel, près Fleury, 4½ pièces, nouveaux appartements chauffés, loyer $105, $110. S'adresser au concierge 388-1902.

ST-MICHEL 8173, 10e avenue, 2½, 4½, modernes, agréablement meublés, toutes commodités, 684-3565, 376-5538.

ST-MICHEL, 3½, neuf, tout payé, 324-2892.

ST-MICHEL, mois gratuit, 3½ meublé, chauffé, eau chaude fournie. 322-0179. 322-4139.

ST-MICHEL, 2½ pièces et 4½ semi-sous-sol. 376-7769.

2676 ST-ZOTIQUE, 1½, 2½, 3½, 4½, meublés, modernes, tapis, télévision par cable. Sundeck. Voir concierge.

SAUVE, métro, 3½, $110, tout inclus, chambre fermée, 387-1058, 843-8486.

SAUVE OUEST 185, 3 pièces meublées, chauffées, semi sous-sol, libre 1er novembre, entrée privée, cour. 384-0501, 321-1150.

1700 SHERBROOKE EST
Coin Papineau, 1½, 2½, 3½ pièces, électricité, taxes payées, Sans bail. 521-2014.

SHERBROOKE EST, 2190, 1½, moderne, taxes payées.

SHERBROOKE, Borbonnière, 1½, entrée privée, toutes commodités. Après 7 h., 254-1717.

VILLE LAVAL, boul. St-Martin, coin Labelle, 1½, 2½, modernes, $22 semaine. 681-9066, 688-0697.

VILLE LEMOYNE, 2½ moderne, meublé, tout payé. Entrée privée, stationnement. Appartements Bélanger, 1714, Saint-Georges, 671-6349.

VILLE MONT-ROYAL
3½, 4½, ascenseur, piscine, cble TV, libre immédiatement, octobre, 288-1890, 1000 Marlboro Drive, app. 401. 735-5048.

VILLERAY, 1855, Papineau, 2 fermés, meublés, couple, fille, $85. 721-7816.

VILLE SAINT-LAURENT, grand 2½, près autobus, $100. 482-3186, soir 482-3448.

VILLE ST-LAURENT, 2½, chauffé, meublé, 744-5487.

WURTELE, 2300, 3 pièces, 3e, meublé, chauffé, semaine, 525-7368.

APPARTEMENTS Duluth, 210 est, Duluth, 2½ modernes. Réfrigérateur, poêle, électricité payés. $20-$24 semaine. 844-7039.

AUTOBUS 51
Berri 5305, 2½ modernes, métro Laurier, $22, 277-1760, 332-2580.

GRAND 3½, chauffé, frais peint, très propre, garage. 12305 Desaulniers, Montréal-Nord, 322-3283.

4½ PIECES modernes, $100 par mois, 2 mois location gratis à Laval. 663-5624.

307 Locaux (à louer et demandés)

IBERVILLE, LAFONTAINE, PRES METRO, 45 X 45, CAVE, VITRINE. 256-0351.

MONTREAL-NORD, boul. Léger, 2 locaux, 18 x 58, neuf, 669-9065.

REPENTIGNY, 316, Notre-Dame, 1er étage, information: 581-4580.

STE-CATHERINE, Pie IX, local environ 18x40, 669-8793, 323-4877.

SAINT-MICHEL, local à louer, 525' carrés, commerce, bureau, atelier, 376-7255.

ATELIER à louer 1,500 pieds, 10,555 Henault, près Boul. Industriel, après 5 h, 728-4295.

EXCELLENTE location pour professionnel, 2e étage, 2 chambres de bains, modernes, S'adresser à 331-1525.

INTERESSES pour espaces, salles, environ 3,000 pieds. Exploitation commerciale, jeux récréatifs. Montréal, banlieue et provinces. Maillet Rouge Inc., 843-6044.

LOCAL chauffé 92' x 36' pour entreposage, etc. Terrebonne, 524-5097.

LOCAL commercial, 25 x 35, cave 7 pieds, 2129, de LaSalle, 256-3041.

RUE COMMERCIALE, grande vitrine, enseigne lumineuse, idéal pour bureau, lingerie, etc., 12 x 40 pieds, $110. 322-4718.

311 Logements à louer

VILLE-EMARD
Rue Mazarin, grands logements de 4-5 pièces, à louer, facilité de transport, proximité des écoles, s'adresser à 6569, Mazarin, 761-1137.

A. A. DESROCHES 8077, près Beaugrand, 5 grandes pièces, 2e étage, $115, sous-sol, $105, 725-9161, 256-2475.

ADAM 3738, 4½; Fabre 4624, 5½; Parthenais 4576, 3½, 220, rénové, nouvelles cuisines, raisonnable. 481-9253.

1670 ALCIDE, Brossard, bas, 4 pièces, $85, 845-8698.

AHUNTSIC, bas, 6 pièces, cave, près métro Crémazie, $125 non chauffé, libre 1er octobre, 387-3688.

AHUNTSIC, 10,022 Rancourt, près Hôpital Fleury, grand 4½, libre, 384-7872.

ALEXANDRA-JEAN-TALON 4½, $58 MOIS, 220, LIBRE 388-9728.

ALEXANDRE-DeSève 1595, 5½, pièces spacieuses, nouvellement rénovées, rez-de-chaussée, 220, près métro, écoles, 738-1727.

ANJOU, 5660 St-Donat, 5 pièces, $100, 1er octobre, 352-1382.

ANJOU, 5½, 2e, accès cour, $135. 7945 Bodinier, 679-1330, 679-8868.

ANJOU, Mousseau, 4½, 2e, près autobus, école, propre, $70, 352-6757.

ANJOU, 5½, frais peints, stationnement, près écoles, libre immédiatement, 354-9797.

ANJOU 3½ — 4½
Chauffé, construction récente, face parc, très grandes pièces, 435-6342, 353-3063.

ANJOU, 7311, Desormeaux, 3 et 4 pièces fermées, fournaise murale fournie, $75 à $85, 352-2633, 274-4343.
Delaroche, 4664, 3 et 4 pièces, système électrique, $75 à $95, 522-3831, 274-4343.
Garnier 6641, 3 app., 2e étage, $60, 274-4343.
Hogan 2010 et 2018, 5 app., 3e étage, $65, 274-4343.
Informations générales, 274-4343

ANJOU, $70 4 pièces, autobus à la porte, idéal pour célibataire ou 2 personnes, 667-7104.

ANJOU, 4½ fermées, toutes commodités, entrée laveuse-sécheuse, 220, 521-9968.

AVENUE St-Dominique, inf. 6567-A, 1er, 2e, 3e, 5 et 6 pièces, bois franc, 220 ou gaz, $82 à $90, aussi 7207 Waverley, coin Jean-Talon, 4½ et 5, 1er, 2e, 3e, $62 et $65, aussi 6002 Esplanade, entre Bernard et Van Horne, 5 pièces, $65, frais peinturé, 524-8073.

8791 - 8761, 14e Avenue, 4½ fermées, fournaise, $70. Mois gratuit. 273-4163.

AVENUE DU PARC, nord de Beaubien, 5, 6 pièces, $60. 739-6343, 342-0496.

AVENUE DU PARC 4859, 8 pièces, $80 par mois.
TRUST ROYAL 876-7560

AVENUE DU PARC 4802A et B, $95 et $100 par mois. Occupation immédiate.
TRUST ROYAL 876-7560

13e AVENUE, Rosemont, sous-louer, cause maladie, 3 pièces modernes, adultes seulement, 277-3761.

BARCLAY 2720, 3½, libre, 220, $65, après 6 h., 849-5490.

BARCLAY, grand 3½, très propre, $60 pour personne seule d'âge moyen. Occupation immédiate. 737-5042.

BEAUBIEN coin de Lanaudière, 4 fermées, 3e, propre, tranquille, 220, $70. 334-0058, 334-2814.

BEAUBIEN, grand 6½, fermées, rénové, moderne, 2e, métro, 274-9943, 389-7700.

BELANGER-17e, 4½ fermées, fournaise fournie, $85. 725-2626.

BELANGER EST, 1241, 5 pièces, 3e étage. $70. M. Mariotti, 866-9641.

411-413 BELANGER, coin St-Denis, deux logis de 5½ pièces, 220V. Libre actuellement, 1 mois gratuit. S'adresser à 6953 St-Denis pour les clés.

BELANGER 1312, 6 pièces, 3e, repeint, moderne, 220, 273-3666, 684-2090.

BELLECHASSE et Pie-IX, 3 pièces fermées, occupation immédiate, 453-2731.

BERCY et Sherbrooke, 4 pièces, 220, gaz, $50 mois, 521-9552.

BERRI, 4 grandes pièces, peinture fraîche, 220, gaz, 256-7215.

7797 Berri, 4 pièces fermées, $60. Nouvellement rénové, 665-6677.

8269A, BERRI, 5 pièces, 3e, 110V., $65. clef 8269B, M. R. Caron, 866-9641.

BERRI 4077, immédiatement, 3-$35. Fairmount 5-$45. 277-2419, 735-1509.

BERRI, près métro Crémazie, 5 grandes pièces, $70. Libre. 627-4067.

BERRI 7428, 6 pièces, 3e étage, $72. M. Mariotti, 866-9641.

BIENVILLE 473, 1er étage, 3 pièces, $45 par mois.
TRUST ROYAL 876-7560

BORDEAUX 2179, bas 5 pièces, $75, 521-8993, soir: 728-9928.

BORDEAUX 2262, 3 grandes pièces, moderne, 3e, loyer, $50. 525-8983.

BORDEAUX entre Bélanger et Jan-Talon, bas 6 pièces, très propre, sous-sol 9 pieds, système automatique, eau chaude à l'huile, 220, cuisine moderne, grande cour. Garage sous-sol en avant. Occupation immédiate. Prix: $160 par mois. 336-1354.

BOSSUET 2595, s'adresser concierge, 2e, 3½, poêle, réfrigérateur fournis, 933-0422.

BOUCHER, 412B, 6 pièces, 3e, $65. 866-9641, Raynald Caron.

BOUL. L'ASSOMPTION, 6727, nouveau Rosemont, 3 pièces fermées, $95 mois, libre 1er novembre, 256-4138.

BOUL. MAISONNEUVE est, 1354, 2e, 4 pièces, douche, $50. 658-1255.

BOUL. MAISONNEUVE 2524 est, 2e, 4 pièces, 220, très propre, peinture neuve. $50, 353-4200.

1755 BOUL. MORGAN, 3, 4 PIECES, MODERNES, 220, 259-2591.

BOUL. PIE-IX, demi-sous-sol, 4½, varathane, $72. Soir, 324-3867.

BOUL. St-Michel, beau grand 4½, pièces, $75 par mois, 725-8066.

BOURBONNIERE 1653, 5 pièces, 3e, 2 mois gratuits, 323-4177, 843-8876.

5075 BOURBONNIERE, 5 gaz seulement, ménage fait, poêle, fournaise, 331-7913.

BOYER 4596, 4 pièces, 2e, $77. Société Canadienne Courtage 288-1233.

CABRINI près Lacordaire, 5½, chauffage électrique, libre 1er décembre, $110, après 6h, 254-5868.

CARTIER, 5488, 4 pièces, 2e, frais peinturé, 220, $65, 271-8587.

CARTIERVILLE, 2 sous-sol, 4½, $85. 744-6339.

CASGRAIN-Beaubien, bas, 4 pièces, Alma, 2e, 4 pièces, 277-6289.

CASGRAIN, 6335, 5 pièces, 3e, 2 mois gratuits, 323-4177, 843-8876.

CASGRAIN 5170, 4½ pièces, peinture fournie, libre. Appelez 627-0565.

CASGRAIN 7552, 3, frais décoré, entrée, balcon privés, $55, 727-3747.

CHABOT 4720, 3e, gaz, poêle, fournaise, réservoir fournis, propre, 467-4254.

CHAMBLY 2047 près Ontario, 7, 3e, gaz, 220, $80, 256-0968.

1518, CHAMBLY, 3 pièces, gaz, $50, ménage refait, 255-5524.

CHAMBORD, 6755, 6 pièces, moderne, propre, système, cave, garage, $150, 1er octobre, références, 271-6778.

5169 CHAMBORD, 2 et 3 pièces, refait à neuf, moderne, $53, $68. 259-4479.

CHAMBORD 5320, 4 pièces, moderne, 1er étage, 220.

5151 CHAMBORD, 4 pièces, neuf, moderne, $84, 259-4479.

4682 CHAMBORD, 5½ pièces, 2e, $70, 220V., R. Caron, 866-9641.

CHAMPLIAN, près Ontario, 2002, app. 4, 3 pièces, très propre, $60 mois. Libre maintenant. 277-6024.

CHAPLEAU - Hochelaga, 3½, $48, très propre, 389-7413.

CHAPLEAU, 4 pièces, bain, eau chaude, 3e, propre, 522-0923, 525-3060.

CHAPLEAU près Dandurand, 5 pièces, 3e, 220, $50, 526-7065.

CHARLAND, 3½, ménage fait, locker, 2497, app. 4, 366-0220, 376-0253.

CHATEAUBRIAND, 2e, 3 pièces, douche, $55 par mois, 279-5928.

CHATEAUGUAY-CENTRE, bas duplex, 5½, chauffage huile, carport, soir: 692-6406.

CHATHAM, bas 5½, fournaise, poêle gaz, 220, douche, fenêtres aluminium, cour, $55. 482-3186, soir 482-3448.

CHOMEDEY, 4½, 5½, 585-73e Avenue. 681-1996.

CHOMEDEY, 4½, moderne, 1er étage, 285, Laval, ménage fait, mois gratuit, libre 1er novembre, 667-8691, 681-8097.

CHOMEDEY, grand 4, frais peinturé, 407, 91e avenue, 681-3714.

CHRISTOPHE-COLOMB 7084, bas 7 pièces, garage, cour, cave, très propre, libre octobre, références, $150. 277-5568 de 2h. à 9h.

6279 CHRISTOPHE-COLOMB, 3e, 4 pièces, 220, gaz. $58. Libre, 277-4716.

CHRISTOPHE-COLOMB, 4 pièces, 3e, 220, $72. 274-1126.

CHRISTOPHE-COLOMB 6512, Beaubien, près métro, 4½, $70, 2e, 484-1693, 484-6512.

COTE-DES-NEIGES, De Courtrai, 3½ chauffé, équipé, $90 et plus. Mois gratuit. 688-0444, 681-8111.

COTE ST-PAUL, de l'Eglise, 6 app. moderne, 220, $75. 626-2610.

COTE-VERTU, sous-louer, 1 mois gratuit, 2 grandes chambres proximité train, 336-2208.

DARLING 572, 4 pièces, 2e, $50, 288-1233.

DAVIDSON 2333, 4 moderne, chambre bain tuiles, eau chaude, balcon avant-arrière, 220, jour: 527-3666.

DAVIDSON-Rouen, 4 pièces, 3e, propre, 2 mois gratuits, 526-8602.

DAVIDSON 3435, moderne, 3½, 220, cour, demi sous-sol. 581-5572.

DAVIDSON, 4 pièces, $60 mois, eau chaude fournie. 525-1413.

DeBULLION 4607, 4, libre, haut; $50. Bain, 220, cour. 522-5333.

DeBULLION, Mont-Royal, 4½ haut, $60, 688-0444, 681-8111.

DE LANAUDIERE 7860, 3½, 2e étage, $60, 9 à 5, 331-5430.

10396 DE LAROCHE, 4 pièces, 3e, $60, 866-9641, Raynald Caron.

DE LASALLE, 2341, 3e, 4 PIECES, 220, GAZ, BAIN, PEINTURE, $55, 727-1618.

DE LASALLE 2050, 3 pièces, troisième, $40, 259-2025.

DE LASALLE 2169, libre, 3 pièces, $40, bain $45, bien-être, enfants bienvenus, cour. S'adresser 2189.

DELORIMIER 7880, app 2, 3 pièces fermées, sous-sol, $45. Société Canadienne Courtage 288-1233.

7931, DELORIMIER, 3½ fermées, $75, 220, fournaise, libre, 352-5866.

DELORIMIER 5793, 4 pièces, 2e, $65. Frais peinturé, 626-3769, 626-4749.

3409 DELORIMIER, 7 pièces fermées, bas, $95 par mois, tapis mur à mur, $500. 526-3130.

311 Logements à louer

À LOUER

COURTIER — BROKER

IMMEUBLES WESTMOUNT REALTIES

COURTIERS DEPUIS 1910

CÔTE-DES-NEIGES
1½ pièce à partir de $120.00
3½ pièces $147.50
4 pièces $170.00
1537 Summerhill — Inf. surint. 934-0482

CENTRAL
1½ pièce $92.50
2070 Mackay — Inf. surint. 933-4748
3 pièces $140.00
3454 Stanley — Inf. surint. 844-7390
1½ pièce $97.50
1619 Selkirk — Inf. surint. 933-4807

N.D.G.
4½ à partir de $75.00 pas chauffé
5½ à partir de $90.00 pas chauffé
5161 Walkley — Inf. surint. 488-1028

CÔTE VERTU
3 pièces $140.00
3½ pièces $152.50
990 Côte Vertu — Inf. surint. 744-6112

DELORIMIER 3790, 4 pièces (2 doubles), 3e étage, $55. M. Mariotti, 866-9641.

DE LORIMIER, 2108, 3e, 6 pièces, $68, propre, 220, libre, 521-1914.

DE MAISONNEUVE est, 2154, grand 6, 3e, près métro. Propre. $75.

9641 DE MARTIGNY, 3 pièces, 2e, chauffé, 220V., $60, clef app. 2, M. R. Caron, 866-9641.

DENORMANVILLE 5954, 4 pièces, 1er, 220V., $65, clef 5960, M. R. Caron, 866-9641.

8329 Res BELGES, 5 pièces, 1er, 110 volts, $85. Clef 8331, M. R. Caron, 866-9641.

DES CARRIERES, 1917, coin Chabot, 3 pièces, bas, 220, moderne, repeint, 273-3666, 684-2090.

DesECORES, Beaubien, 4 pièces (2 pièces doubles). Très tranquille. Frais peint et rénové, 220, installation laveuse. 728-3194.

DES ERABLES, 4360, bas, 6 pièces, option garage, 220, libre. 521-4733.

DES ERABLES 3476, coin Sherbrooke, 4 pièces, 220, près université et hôpital Notre-Dame. 254-7283, 387-7515.

DES ERABLES 2352, 2348, 4½, 1 mois gratuit, $58, 645-4033.

DES ERABLES, 5760, 3e étage, 4 pièces, 2 doubles, gaz, nouvellement décoré, $60. 737-8654.

DES ERABLES 5315, 4 pièces (2 doubles), 3e étage, $57. M. Mariotti, 866-9641.

DesMARTEAU, nord Sherbrooke, haut duplex, 5½, grande cuisine moderne, $110. Informations: Mme F. Plante, 331-8621.

DEZERY, 1-4, 2-5, St-François, (Laval), 1-4, après 10 a.m.; 527-9092.

DORION, 2355, 5 pièces, 220 volts, libre immédiatement. Nouvelle cuisine, $70 mois. 845-8121 ou 744-2027.

DORION 2171-73 4 pièces, eau chaude, bain, bas. $50 mois. 581-9647.

DORION 1171, 5 pièces, bain, électricité, 220, $55, 274-0575, 279-8051.

DORION, Rachel, 3e, 6 pièces, gaz, 220, frais peint, 259-4802.

DROLET 3839, 4 pièces, récemment rénovées, immédiatement, voyez locataire, 486-2022.

DROLET 5204, 6 pièces, plancher bois dur, 220, rénové. $75 mois.

DROLET 4640-4642, bas et 2ième étage, $45 à $50 par mois.

TRUST ROYAL 876-7560

913 DULUTH EST, 4½ pièces, 1er, 220V, $65, clef 915, M. R. Caron 866-9641.

DUROCHER 6999 et 7003, 3e étage, et 2e étage, 6 pièces, et 5 pièces, $75. M. Mariotti, 866-9641.

DUVERNAY est, grand 4 fermées, moderne, $65. 665-2146.

ESPLANADE 5963, haut 4½, propre, fournaise, poêle, $60. 274-5154, soir.

2495 EVERETT, bas, 4 pièces, système chauffage. $75 mois. 663-1640.

FABRE 4582, bas 2 pièces modernes, poêle, 220, $45. 932-1904.

FABRE, 5300, 5304 près Laurier, 4 pièces, $60, gaz, 522-2945.

FABREVILLE, 571A Hugues, 4½ pièces, libre 1er octobre, $80. 473-2745, 472-2925.

FRONTENAC, près Hochelaga, 4 pièces, deuxième étage, $40, 669-9646.

FRONTENAC 2295, bas, 6 pièces, 220, gaz, téléphoner 523-4459.

FRONTENAC-Sherbrooke, rue Gasgon, 3½, $70, 4½, $80. Libre. 672-5350.

FULLUM, 5 pièces, frais peinture, 3e étage. $45, 626-0011.

FULLUM, 4428, face parc, 4 pièces, 2e, 220, $55. 322-7268.

4302 FULLUM, 3½, face parc, propre, $65. 524-8463.

GARNIER 5278, 2e étage, 4 pièces, 220, libre, $55, 389-1567.

GARNIER-LAURIER, 3 pièces, 220, repeint, un mois gratuit, 842-5608.

HENRI DE SALIERES, 4 pièces, 2e, moderne, libre octobre ou novembre. Après 5 h., 254-6107.

HENRI-JULIEN, 5½, 2e, $92, pour novembre, entrée laveuse, fournaise. 388-4737.

HENRI-JULIEN 4149, 3ème étage, 5 pièces, $50 par mois.

TRUST ROYAL 876-7560

HENRI-JULIEN, près métro Mont-Royal, 1er étage, 4 pièces, petite salle à manger, gaz, 220, très propre, $70. 482-3952.

HENRI-JULIEN-Gounod, bas, 5½ pièces, très propre, près école, métro, parc. Libre fin octobre, $105. 274-7251.

HOCHELAGA, 8050, grand 4½, sortie laveuse-sécheuse, très propre, ménage fait, libre immédiatement, 352-2204, 351-5371.

HOCHELAGA, Dézéry, 4½ pièces, très propre, libre 1er octobre, 256-9138.

1940 IBERVILLE, 5 pièces, 2ième étage, $65 par mois.

TRUST ROYAL 876-7560

IBERVILLE, 5 pièces, 2e, ménage frais fait, libre. 722-1981.

4685, JEANNE-D'ARC, près du boul. St-Joseph, 4½ pièces, $73. 387-1778.

JEANNE D'ARC, Ste-Catherine, 7 pièces, 2e, libre 1er novembre, tranquille, références, après 6 heure p.m. 523-7584.

JEAN-TALON ouest 137, 5 pièces, 3e étage, $55 mois. 681-8082.

JEAN-TALON, près 2e avenue, 3 fermées, propre, 220, balcon, $75. 738-8158.

JOLIETTE, Hochelaga, 3 pièces, 220, libre immédiatement, $45, 581-7232.

LABADIE, 6 pièces, 220, rénovées, occupation immédiate, 276-6416.

LACHINE, 5½, près autobus, poêle, réfrigérateur, coin 1ère Provost. 676-9890.

LACHINE, 515, 23e Avenue, app. 6, grand 5½, sous-louer régulier, $95, laisserait très bon marché ou un mois gratuit. Jour 487-5820, jour et soir 435-9215.

LACHINE, 5e avenue, beau 3½, entrée privée, balcon arrière, pour information, Michel Jacques, 453-6781.

LACORDAIRE, près Hochelaga, ménage fait, 4 pièces, 3e, $65. Libre maintenant. Jour 341-4420, soir 342-4239.

LAFLECHE, 4½, $75, 2e, 678-3649.

LAFLECHE, 1373 rue Georges, 4½ pièces, $55, téléphone 271-6690.

1351 LAFONTAINE, 2 pièces refait, $45 par mois, entre 9 et 6 heures. 522-0372.

LAFONTAINE 1472, 4, libre, bain, gaz, 220, $60. Propre. 522-5333.

LASALLE, haut 5½, près école, autobus, centre d'achats, 363-3662, 366-0115.

LASALLE, terrasse Graenfeld, près boul. Lasalle, 4½ pièces, haut triplex, balcons avant, arrière, très propre, chauffé, thermostat, $120. 366-4716.

LaSALLE, logement haut, 5½ pièces, occupation immédiate, rue Chouinard, 366-5484.

LASALLE, 4½, bas, moderne, résidentiel, chauffage électrique, grand terrain, $115, garage $15. 9108 terrasse Duquette, près 80e ave, central. 637-4900 après 4 h.

311 Logements à louer

À LOUER

5440, Cartier, 4 pièces, bas, $52.

139, ouest Jean-Talon, 5 pièces, gaz, $55.

5251, 3e avenue Rosemont, 3 pièces, 2e étage, et gaz, $60.

268, Woodland, Verdun, 4 pièces, 2e étage, 220 volts et gaz, $60.

SUCCESSION LOUIS-F. MARCHAND 767-5318

LAURIER, 5½, 2e, coin rue, plancher bois dur. Libre, 526-3255.

LAURIER EST, 4½ pièces, très propre, libre maintenant ou 30 jours, $85 par mois. Appelez après 5 heures. Pierre Leduc 722-9862.

L.-D.-R., 4½, chauffé, eau chaude fournie, près services, $100. 669-0371.

L.D.R., 5, $110, 1er novembre, 42 Grenon ouest, 669-9980, 667-1326.

LAVAL-DES-RAPIDES, 61, Pontmain, 5½, modernes, haut duplex, 667-7358.

LAVAL-DES-RAPIDES, 5½, avec garage, 2e, $120 mois. 669-7304.

LAVAL, 4234, près Rachel, 4 pièces, 2e, propre, 653-4192.

LAVAL, bachelor, chauffé, neuf, aubaine, sous-louer, $60. 667-3607.

LAVAL, bas, 4½, grande cour, garage, $72 mois. 681-5885.

2422 LETOURNEUX, 3 pièces, fournaise, ménage fait, $50. 259-6178.

LETOURNEUX 2139, 3 pièces, 2e, douche, 220, $50. Société Canadienne Courtage 288-1233.

LETOURNEUX 618-624, 4 pièces, $40 par mois.

TRUST ROYAL 876-7560

LONGUEUIL, grands 4, 4½ neufs, près écoles, autobus, centres d'achats, entrée stationnement. $95 et plus. 670-2286.

LONGUEUIL, 4½, meublé ou non, 830 Prieur, près Thérien, 670-0704.

LONGUEUIL, 5½, chauffage électricité, $135. Libre. 677-1719.

LONGUEUIL, 5½, moderne, transport facile, $135, 674-1362.

LONGUEUIL, 5½ pièces, grands, moderne, haut de duplex près métro, $120, mois, soir 677-0501.

LONGUEUIL, Papineau, 1992, app. 3, vaste 5½, 4½, moderne. 677-5550.

LONGUEUIL, moderne 3½, 4½, système chauffage, libre immédiatement. C.T.M. 676-5377.

MAGLOIRE, 89, 5 pièces, système à l'eau chaude, 2 balcons, $60. 484-2463.

MAISONNEUVE, 3 pièces, 2e, gaz, personne seule ou couple. 521-5245.

2634, MARLBORO COURTS, VSL, 4 pièces avec garage, 1er, chauffage électrique, visite en tout temps. 861-5628.

MARQUETTE et Laurier, 5 pièces, 2e, gaz, $75, 277-7255.

MASSON 3133, 6 pièces, 2e, gaz, 255-5524.

MESSIER, boul. St-Joseph, 3½, 2½, neufs, tout compris, 679-1033.

MESSIER 4255, 4 pièces, 2ème étage, $65 par mois.

TRUST ROYAL 876-7560

MOLSON, Jean-Talon, 3 fermées, 2e, $70, sous-sol, $50, 387-8185.

MONTGOMERY 2573, 4 pièces, 2e étage, 220, $68. 271-2491.

MONTREAL-NORD, 5 pièces, $141 tout compris, 1er décembre, 323-7742.

MONTREAL-NORD, 4½, moderne, 4155 Larin, $105. mois gratuit. 653-3285.

MONTREAL-NORD, 10730 Hébert, 4 fermées, 1er, ménage refait, 220. 259-5245.

MONTREAL-NORD, 3 pièces, non chauffé, $70, rue Monselet, près boulevard St-Michel. Après 4h, 672-4786.

MONTREAL-NORD, grand 5½ fermées, $105, facile à chauffer, près écoles, autobus, 10453 Plaza, 322-7662.

MONTREAL-NORD, 4 fermées, semi-sous-sol, moderne. $75. 321-6904.

MONTREAL-NORD, 5 pièces, 2e, fournaise, $100, 10,825 L'Archevêque, 323-1887.

MONTREAL-NORD, 5½ pièces, rue Paris, après 6h. 321-6143.

MONTREAL-NORD, haut duplex, 5½, installation laveuse-sécheuse, frais peint. 323-5144.

MONTREAL-NORD, 11001 Cobourg, 4½ fermées, bas, cour, $90. 661-1053.

MONTREAL-NORD, 4½ pièces, près centre d'achats, 321-8478.

N.D.G. Westhill, 5360, 5½, 4½ pièces, chauffage automatique, $70, $80. 488-2823, 932-6114.

ONTARIO 2885, 7 pièces, 3e étage, $65, M. Mariotti, 866-9641.

ONTARIO est, 5 pièces, propre, occupation immédiate, 366-5630.

ONTARIO est, 8391, app. 6, 4½ moderne, très propre, bien éclairé, près centre d'achats Notre-Dame et écoles, stationnement extérieur garanti, disponible immédiatement, Inf.: 8397 Ontario Est, apt. 3, 351-4606.

ONTARIO, 4 moderne, $60; s'adresser 3961 Ontario est; jour: 524-2683.

ORLEANS près Ste-Catherine, bas, 8 pièces, très grande cuisine, 220, chauffage air chaud, $135, 522-6897 après 6h.

PANET, en haut Maisonneuve, 6 pièces, rénové, comme neuf, $75. 384-7810.

1718 PANET, 4 pièces, 3e, $43, clef 1724, R. Caron, 866-9641.

PANET, 1707, 7½, 2e, bain, eau chaude, $80. inter. 1-583-3492.

PAPINEAU 5984, près Rosemont, logement 3 pièces, 721-7358.

PAPINEAU 2162, 2 pièces fermées, bain, 220, propre, $45. 932-1904.

2342 PARTHENAIS, près Sherbrooke, 3 pièces, $75. Neuf. Moderne. 259-4479.

PIERREFONDS, grand 4½ $90 mois. Toutes taxes payées, libre. 695-5423.

PIE-IX, 4 pièces, loyer $55 bas, et 3e. S'adresser 1482.

PIE IX, 7383, grand 3½, $60, jour 873-5290, soir, 524-0541.

PLACE ETIENNE-BRULE, 4½ pièces, près métro, 376-7791, 9 à 5.

POINTE ST-CHARLES, PRES 1800, WELLINGTON, 4 RENOVE, BAS, BAIN, 220, GAZ, 935-5166.

P.A.T. grand 4½, $80 par mois, fournaise fournie, libre immédiatement, 645-1389.

POINTE-AUX-TREMBLES, 4½ fermé, grandes pièces, ménage fait, installation laveuse, près écoles, centre d'achats, transport facile, libre, 3e, $75, bas chauffé $90. Information bureau de location, 1260 - 8e Avenue, PAT., 645-8783.

PONT-VIAU, 1086 Biencourt, grand 5½, 3e étage, $85. Près centre d'achats, 669-9759, 581-9641.

PONT-VIAU, 577, Lahaie, 2-4 pièces, haut, bas, 627-0651.

PONT-VIAU, 553 Lahaie, 4 pièces fermées, ménage refait, $75 par mois, 625-1443.

PONT-VIAU, 4½, libre 1er octobre, $95 par mois. 663-5800.

PONT-VIAU, 395 Lahaie, 4-5 neufs, $90-$120. 669-2866.

PREFONTAINE, 3785, sous-sol moderne, 3 pièces, $55, 524-0925, 1-234-9202.

QUERBES, Jean-Talon, 4½, grand clair, pièce séparée, $80. 484-3461. 481-0930.

REPENTIGNY, 3½, moderne, poêle, réfrigérateur, chauffage électrique, $90 mois, 581-0272.

REPENTIGNY, 306, 318, Notre-Dame, 4½ pièces, sous-sol, installation laveuse-sécheuse, garage, information: 581-4580, 581-3719.

RIVARD, 6 pièces, à louer. Près métro. Bas. 843-7889, 276-6827.

4084 RIVARD, 5 pièces, $55. 220. S'adresser 484-6943.

RIVIERE-DES-PRAIRIES, 5½ haut de duplex, avec tapis à vendre. 665-3622.

ROSEMONT, 5819 3e Ave, 4 pièces, 2e, 220, ménage fait, $55. Société Canadienne Courtage 288-1233.

ROSEMONT, 4½, équipé, fournaise, libre 1er novembre, 729-4760.

ROSEMONT, 4 pièces, 3e, frais peint, 727-8358.

ROSEMONT, près Masson, 4 pièces, propre, gaz, 2e, $55. 663-2344.

ROSEMONT, rénové, peinture, bain, 220, grand 3, solarium, $55., 255-6491.

ROSEMONT, 11e Ave 5588, 3 pièces fermées, 2e, $55. Société Canadienne Courtage 288-1233.

ROSEMONT, 6660 Molson, 4 pièces, libre, 728-0169.

ROSEMONT, 38e, près Beaubien, 3 pièces, moderne, libre, $65, 317-0527.

311 Logements à louer

ROSEMONT, 38e avenue, 4 pièces, $85, libre 1er novembre. Après 6h. p.m. 725-2021.

ROSEMONT boul. 2-4½, 3e, moderne, chauffage électrique, $85-$95, 727-1554.

ROSEMONT, 3½ pièces, appartement moderne, meublé ou non, à louer. 727-3451.

ROSEMONT, 4 grandes, fermées, 725-2728, 768-2769.

ROSEMONT, 5287, 6e Avenue, 5 pièces, bas, cour, cave, chauffage gaz, $100. 727-0508.

ROSEMONT, 3e, 4 pièces, $60 par mois, 727-3492.

ROSEMONT, 4 pièces, 2 doubles, 2e, 220, gaz, peinturé, 321-6225.

ROSEMONT, 5335, 2e, 3 app. repeint, 220, gaz, fournaise. 523-1627.

ROSEMONT, 1ère Avenue, 3½ pièces, refait à neuf, $55, 665-6437.

ROSEMONT, 3e Avenue, 5562, 4 pièces, 3e, $65. 866-9641, Raynald Caron.

ROSEMONT, 2e, 4½-5½, bas libre, poêle, fournaise, $75, $85, 5240, app. 6, 389-0952, 522-2947.

ROSEMONT, bas, 7 pièces, cour, $80, 727-1213.

ROSEMONT, 3½ fermées, 1er étage, libre, propre, poêle, réfrigérateur, 727-3681.

ROSEMONT, 10e Laurier, 4½, demi-sous-sol, 526-5200, après 6h.

ROSEMONT, 6 pièces, 2e, ménage fait, 220, 727-3546, 276-4196.

ROSEMONT, 5513, 1re Avenue, 2e étage; propre, tranquille; libre. 627-0565.

ROUEN, coin Chambly, 3630, face Caisse Populaire, 6 pièces, 3e, près toutes commodités, $105, 681-0805.

ROUEN 2210, 4 pièces, 2e, libre, $70. 678-4094.

RUE Dorion, 1570, 6 pièces, propre, $70 mois, 3e, 524-8013.

RUE PAUL-PAUL, semi sous-sol, 4 pièces, chauffage électrique. 665-1350.

ST-ANDRE, Napoléon, bas libre, 6 pièces, gaz, adultes, $85, 627-0471.

ST-ANDRE 6032, coin Bellechasse, 3e, 4½ pièces, non chauffé, 733-5086.

SAINT-ANDRE 6326, 3e étage, 3 pièces, $48. M. Mariotti, 866-9641.

SAINT-CLEMENT 1860-62 (Viau), bas 4½ frais peinturé. 627-0565.

ST-CLEMENT, 5 pièces, 2e, $65 mois, après 6 heures, 844-8215.

6834, St-Denis, 7 pièces, propre, 220, plancher bois franc, calorifères, chauffage au gaz, 271-5863.

ST-DENIS 8253-B, 4 pièces, 3e, $56. Société Canadienne Courtage 288-1233.

7733, ST-DENIS, 2e, moderne, 6 pièces, système, réservoir thermos, 271-1930.

SAINT-DENIS, près Jean-Talon, 3e, 4 pièces, $50. 739-1480.

ST-DENIS-Jarry, métro, bas, commercial, 6 pièces, cave, $190, 688-9637.

ST-DOMINIQUE 5584-5638, 1er, 2ème, 3ème étages, 5-6 pièces, $65 à $75 par mois.

TRUST ROYAL 876-7560

ST-DOMINIQUE, 3899, 2e, 4½ pièces, 220 ou gaz, $50 par mois. 735-5939, 342-3737.

ST-DOMINIQUE 5387, 5 pièces, 2e, 220, $59. Société Canadienne Courtage 288-1233.

ST-DOMINIQUE 6487, 4 pièces, 3e, $49. Société Canadienne Courtage 288-1233.

ST-EUSTACHE, 4½ pièces, neuf, pour couple, cave, garage, chauffage électrique, $125. 473-5470.

2700 ST-GERMAIN, 4 pièces sous-sol et 2ème étage, $65 et $80 par mois.

TRUST ROYAL 876-7560

ST-HENRI, 777 BREWSTER, 6 PIECES, 3e ETAGE, GAZ, 933-1602.

5978, 5984, ST-HUBERT, près métro, 2e, 4 grandes pièces, planchers couverts, gaz, soir, 674-3715, 659-0559.

ST-HUBERT, 1774, 7 app., bas, ménage fait, départ, cause maladie.

SAINT-LAURENT
1634 Barré, 3½ pièces, $75, poêle et réfrigérateur. De 9 a.m. à 5 p.m. 334-6411.

ST-LAURENT 6220, 3e étage, logement 6 pièces, très propre, chauffe-eau, escalier peinturé. 277-4274.

ST-LEONARD, grand 5½, garage double, sous-sol, $200, 324-0168.

ST-LEONARD 5682, Mennereuil, beau 3½, $65 mois. 254-8097.

SAINT-LEONARD, haut de duplex, neuf. Mois octobre gratuit. Grand 5½ près Viau. 325-6302.

ST-MICHEL 7620, 14e, près Métropolitain, 3 pièces, bas, $60, 2e, $58. 486-5603.

ST-MICHEL, 4½, frais peint, 9291, 16e, appartement 4, $80 mois, 1er octobre, 669-0433.

ST-MICHEL, grand 4½, fermées, 1 mois gratuit, 376-2450, 725-5796, 323-6264.

ST-MICHEL, 4 app. fermés, 7820, 6e Ave, 727-2100.

ST-MICHEL, 9e avenue, 3 logements, 3½ pièces, dont un meublé, 482-4634.

ST-MICHEL 1re avenue, 3 pièces fermées, 2e, ménage fait, 665-8932, 727-8631.

SAINT-MICHEL, 4171, 41e rue, 4½, 3e, $75, propre, fournaise, 323-1987, 688-3219.

ST-MICHEL, 3½-$55, 4-$65. Fournaise, peinture, 325-0408.

ST-MICHEL, 5½ pièces, fournaise comprise, poêle, réfrigérateur, $116 mois, 376-2778.

ST-MICHEL, grand 4½ fermées, 1 mois gratuit, 376-2450, 725-5796, 323-6264.

ST-MICHEL, sur 24e, 5½, près école, octobre gratuit, $100, 322-1565.

ST-MICHEL, semi sous-sol 4 pièces, $69. R. Morissette, 672-3694.

ST-MICHEL, 8639, 10e Avenue, 3½, moderne, 2e, $58, 625-5381, 622-5639.

ST-MICHEL, 4½ fermés, 2e, septembre gratuit, centre d'achat. $75. 322-1293.

ST-MICHEL, 3445 rue Bressani, 4½, demi sous-sol, $70, 728-5384.

STE-ROSE, 2e étage, 6 pièces, libre. S'adresser 1280 Des Patriotes, Ste-Rose.

STE-THERESE-EN-HAUT, grand 5½, 2e, moderne, garage, 467-4619.

ST-URBAIN, 5934, 5½, 1er étage, gaz ou 220, entièrement rénové, occupation en octobre, $75. 489-1958.

ST-URBAIN, 4887, 7 pièces, 3e, $75. Libre immédiatement, 739-1184, 739-5472.

ST-VINCENT-DE-PAUL, 5 pièces, 2e, $97, 581-6670, 661-3366.

ST-VINCENT DE PAUL, 1051 Papineau, 5 pièces, $115, haut duplex, près écoles, 661-1024.

ST-VINCENT-DE-PAUL, près aréna, grand 4½ fermées. $80. 259-8671.

SAUVE 2478, 3 pièces, $70 à $85. M. Mariotti, 866-9641.

SHERBROOKE OUEST 6012, près cinéma Kent, 3½ lumineux, rénové, nouvelle cuisine, nouvelle cuisinière électrique, réfrigérateur, $115, eau payée, 486-8904, 932-2054.

SHERBROOKE, Bourbonnière, 3½, partiellement meublé, tapis, solarium, après 7 h. 254-1717.

7460 TELLIER, près Jean-Talon, 5½, chauffé, eau chaude, balcon. 722-4102.

TETREAULTVILLE, Notre-Dame est, 2-3½ modernes, chauffage électrique, 322-8738.

TETREAULTVILLE, triplex, 3½ fermées, chauffé, propre, près écoles, magasins, 259-0456.

TETREAULTVILLE, 4 pièces fermées, bas, $80. Jour 527-9667, soir 352-1082.

TETRAULTVILLE, 5 pièces modernes, 1er oct., 589 Paul-Paul, 353-7733.

VALOIS, 2e, 5 pièces, réservoir, bain, fournaise, gaz. $55. 488-8050.

VAN HORNE près Outremont, 6 pièces, 2ème et 3ème étages, $67 et $70 par mois.

TRUST ROYAL 876-7560

VERDUN 1149, et 1161 Church, 5 pièces, 3e étage, $52. M. Mariotti, 866-9641.

VERDUN, Ethel 3986, 5 pièces, 3e, 220, $60. Société Canadienne Courtage, 288-1233.

VERDUN, 5e Ave 179, 5 pièces, 3e, $65. Société Canadienne Courtage 288-1233.

VERDUN, Church, 3 pièces, 220, gaz, balcons, 486-9960.

VERDUN, 5151 Wellington, 3e, 4 pièces, libre, $50 mois, 737-4113.

VERDUN, boul. LaSalle, 4 pièces, 220, 3e, redécoré, 626-8095.

VERDUN, avenue Verdun, 3 pièces, cuisine, salle bains, moderne. 672-1987.

VERDUN, 52, 3e Avenue, grand 3½ frais peint, 627-0565.

VERDUN, Pointe-Saint-Charles, 4 logements, $45 à $75, 220, 389-1244.

VERDUN, 735, 2e avenue, 4 pièces, occupation immédiate, 861-2272.

VERDUN, 6e AVENUE, 3e ETAGE, 6 APPARTEMENTS, $75 PAR MOIS, LIBRE, 769-6279.

VERDUN, 142, Lafleur, bas, 3 pièces, frais peint, 220, grande cour, libre immédiatement, $55. 288-0047.

VERDUN, 4 pièces, 2e, 220, 5 pièces, 3e, $55, 731-2077.

VILLE D'ANJOU, 5½ pièces, moderne, peinturé en mai, installation laveuse-sécheuse, $90. A sous-louer cause transfert. 357-5217.

313 Logements chauffés à louer

Le Vallon Boisé

L'HABITATION DES TEMPS MODERNES
SÉCURITÉ • TRANQUILLITÉ

CENTRE-VILLE DE LAVAL

216 LOGEMENTS OCCUPÉS

232 PRÉSENTEMENT EN CONSTRUCTION

Pour occupation IMMÉDIATE OU MAI-73

(29 UNITÉS DE 3 LOGEMENTS)

1-2-3 CHAMBRES À COUCHER

CHAUFFAGE, EAU CHAUDE ET STATIONNEMENT INCLUS
PISCINE • TERRAIN DE JEU • COURT DE TENNIS
• CENTRE RÉCRÉATIF

APPELEZ SANS TARDER
LE VALLON BOISÉ
663-6560

UNE AUTRE REALISATION DE B-7 CONSTRUCTION INC.
À L'ÉPREUVE DU FEU ET DU SON.

PHASE I et PHASE II
maintenant complétées à
PLACE ROBIN

"LES MEUBLES VOUS APPARTIENDRONT"
A LA FIN DE VOTRE BAIL, SI VOUS LOUEZ UN LOGEMENT MEUBLÉ
2½ - 3½ - 4½
meublés ou non
OCCUPATION IMMÉDIATE
A PARTIR DE $85.

- INTERCOM
- CHAMBRE À LAVAGE
- LAVEUSE — SÉCHEUSE
- EAU CHAUDE
- CHAUFFÉ
- PRISE DE COURANT POUR AUTO
- STATIONNEMENT GRATUIT
- BALCON PRIVÉ
- PRÈS AUTOBUS ET MÉTRO
- THERMOSTAT DANS CHAQUE PIÈCE

445, rue ROBIN
(une rue au nord du boul. Cartier)
LAVAL-DES-RAPIDES
663-5601

HERBLET DEVELOPMENT CO.

311 Logements à louer

VILLE-EMARD, 6855 Lacroix, 3 pièces modernes, propres, $70. 761-2185.

VILLE EMARD
5905 Beaulieu, coin de rue, 3e, 5 pièces, $65.
5909 Beaulieu, 3e, 8 pièces, $85, clés à 5903.
SOCIETE NATIONALE DE FIDUCIE
844-2050 avant 4 h. 30

VILLE Laval, haut duplex, 5 app. libre, après 6 h. 332-3569.

VILLE ST-MICHEL, 4½, $67, demi sous-sol, cour privée, 321-3545.

1448, Visitation, 6 pièces, 1er étage, $75 par mois. Libre maintenant. 381-5091.

WAVERLY - Bernard, 4 pièces, poêle, fournaise, fournis, idéal couple, personne seule. 272-7402.

WOLFE 2092, bas, 4 pièces fermées, réservoir, 220, $50.

WOLFE 1765, 2e, 4 pièces, gaz, pas bain, $35. 721-0245.

WURTELE, 2113, 4 pièces, 220, ménage fait, $60 mois, 768-3721.

A LOUER, 5 pièces, moderne, ménage fait, libre immédiatement, 256-7482.

A SOUS-LOUER, 5 pièces, Boul. des Mille Iles, maison seule, St-François, 666-3961.

AUBAINE, maison seule, 4 pièces fermées, rénovées, libre immédiatement, 5149, 9e avenue, Rosemont.

GRAND 5½ moderne, grande cuisine, haut, face école, parc, 663-8008.

GRATUIT mois, 4½, fermées, loyer $49, bain, 220, gaz, cour, hangar, enfants acceptés, bien-être bienvenue, libre immédiatement, 2257 Hogan.

LOGEMENTS A LOUER IMMEDIATEMENT

Dubuisson, 8670 app. 7, 3e, 4 pièces	220v	$55.
De Grandpré, 4820, 2e, 5 pièces	220v	$75.
Lafontaine, 3555B, 3e, 4 pièces		$62.
Nicolet, 2012A, 3e, 4 pièces		$62.
Henri-Julien, 6726, 3e, 4 pièces		$58.
Rouen, 1971, 2e, 6 pièces		$70.
St-Germain, 2006, 3e, 6 pièces		$75.
Dandurand, 4026, 3e, 4½ pièces		$60.
Grand Tronc, 2347A, 3e, 5 pièces	220v	$50.
St-Viateur, 15 est, 2e, 5 pièces		$70.
Monselet, Mtl-Nord, 3317, 2e, 3½ pièces	220v	$70.

SOCIETE NATIONALE DE FIDUCIE
385 EST, SHERBROOKE
844-2050 avant 4 h. 30

LOGEMENT à louer, 5½ non chauffé, $120 par mois, haut duplex, soir: 325-7476.

LOGEMENT 1418 Valois, 5 pièces, 3ème étage, $65 par mois.

TRUST ROYAL 876-7560

4½ PIECES, avec chauffage électrique, neuf, Sainte-Dorothée, rue Cousineau, appartement 2. $105 par mois. 689-1584.

8e, 5531, 6 pièces, $75. Propre, libre. 747-9245.

PRES CENTRE d'achat Pont-Viau, 5½ pièces, très propre, 663-4194.

SOUS-LOCATION, 5½, 4045 des Erables, $75. 521-6070.

SOUS-SOL, 4½ chauffé moderne, entrée privée. Libre. $120. 727-3235.

312 Logements appartements demandés

AHUNTSIC, 4-4½, chauffées, éclairées, couple retiré, références, besoin immédiat, 663-7516.

MEDECIN cherche logement, 4 chambres à coucher, bas, Outremont, 254-5769.

PROFESSEUR cherche logement, 2 ou 3 chambres, près Université de Montréal, 343-6236.

RECHERCHE 4½, équipé, secteur Outremont, prix raisonnable, entre 5-8 p.m., 381-5097.

UN OU DEUX adultes demandent appartement 1½, 2½, entre Bleury, Rachel, Papineau, Dorchester. Ecrire: J.U.D. 2010 Montcalm, Montréal 132.

Il n'y a pas de problème

Tout se vend, du plus petit article au plus gros. Pour en obtenir le meilleur prix utilisez nos colonnes.

87-47-111
de 9 A.M. à 5 P.M.

HABITAT NOTRE-DAME

4½ PIÈCES	$95
5½ PIÈCES	$115

- Chauffé
- Réfrigérateur
- Poêle 220
- Décoré à neuf
- Stationnement privé

8390 est, ONTARIO, app. 4

353-4320

• LONGUEUIL •

(Près Curé-Poirier et Jollette) 4½-5½ chauffés, neufs, eau chaude, taxes payées, piscine, terrain de jeu un mille métro par C.T.M.
679-3752 670-5010

MANOIR DES ECORES
BEAUX 3½-5½ NEUFS
DUVERNAY, PRES RIVIERE. LIBRE.
661-3794, A.M. — 663-6344, P.M.

AHUNTSIC, 4½, poêle, réfrigérateur, Après 6 h.: 10050, Meilleur, app. 12, 381-5536.

AHUNTSIC 10605, Tolhurst, bas de duplex, sous-sol fini, garage, libre 1er novembre, $160. 332-3652.

AHUNTSIC, Fleury est, 1675, app. 2, 3½, 4½, pièces, chauffées, eau chaude fournie, libre. M. Raynald Caron, 866-9641.

AHUNTSIC, métro, 3 équipé, eau chaude, $100, 10800 Durham, 388-0764.

ANJOU, 5½ chauffées, 6401 Mignault, près Langelier, Beaubien, sous-location, libre 15 septembre, $135. Après 4 h. 254-7376.

ANJOU grand 4½ moderne, presque neuf, chauffé, 6231, Chemillé, $115, 381-8585, (jour), 351-3364.

ANJOU, 5 grandes pièces, neuf, chauffé, tapis mur, 2e, $135, aussi 3 pièces, semi-sous-sol, meublé neuf, $100. 387-3991.

ANJOU, 4½, à louer, chauffé, Mme Chiasson, 353-7348.

ANJOU, grand 4½, chauffé, premier, garage, 351-9374, 663-2793.

AUTEUIL, 3 pièces, semi meublé, idéal pour institutrice. 625-0602.

BEAUBIEN 4371, 4 app. fermés, poêle et réfrigérateur, taxe d'eau payée, $120 à $130.
Monk 5927, 2 app. chauffées, $75
Informations: 274-4343

BELANGER près Papineau, 5½ pièces fermées, moderne, $115, 661-0206, 274-3006.

BELLECHASSE (3910), poêle et réfrigérateur fournis, taxe d'eau payée, etc. Domicile 323-5994, concierge, 721-8591.

BELLECHASSE et Pie-IX, 2½, demi-sous-sol, 453-2731.

BOURBONNIERE 4705, 3, semi-sous-sol, eau chaude, $70, 256-3238.

BOUL. LEGER, 3½ et 4½, eau chaude, informations 324-8741.

BOULEVARD Lesage, Duvernay, 4½, autobus à la porte, $120. 325-4710.

BOUL. LEVESQUE, St-Vincent-de-Paul, 2 grandes pièces meublées, 728-3666.

BOUL. ROBERT, bas duplex luxueux, 5½, chauffé, salle jeu, garage double, plus bachelor, 2 pièces, grande cour clôturée, 321-6575, 323-2657.

BOUL. ST-MICHEL, 10,336, près Sauvé, grand 4½ chauffé, récemment rénové, occupation immédiate, $85 et plus par mois. 388-1902, 288-0123.

BOUL. ST-MICHEL, 10,336, magasin environ 40x60, chauffé, idéal pour meubles, buanderette, linge, etc. occupation immédiate. 288-0123.

10,336 BOUL. ST-MICHEL, grand 4½ pièces, chauffé, prix raisonnable. 388-1902.

BROSSARD, haut de duplex, insonorisé, 5½, chauffées, taxe d'eau payée et eau chaude fournie, occupation immédiate ou au 1er novembre, $150 par mois, 678-5959.

BROSSARD, Rive sud, toutes grandeurs, modernes, 2½ à 6½, 672-5350.

365 PLACE DU COLLEGE
LONGUEUIL
4½, 5½ CHAUFFES
EAU CHAUDE FOURNIE.
TAXES PAYEES, PRES DU METRO.
670-5540

ST-LEONARD
TORENO HOMES
3½ — 4½ — 5½ — 6½
Prix raisonnable
M. FORTUNATO. 722-0664

LONGUEUIL

Grand 4½, tapis mur à mur, électricité payée, près C.T.M., tout payé, 678-8185, 678-8017.

CHAMBORD, 3½, ensoleillé, près magasins, église, écoles, M. Chevalier, 270-3332.

CHAMBORD, 6844, 4½, eau chaude, thermostat, neuf, laveuse, sécheuse, 277-0474.

326, CHEMIN CHAMBLY, 3½, tapis, salon et passage, taxe d'eau payée, poêle, réfrigérateur, $110, 677-1309, 274-4343.

CHOMEDEY-OUEST, bas duplex, bien équipé, bien situé, après 5h. p.m. 688-0842.

CHOMEDEY, Domaine Renaud, 1708 Albert-Duquesne, duplex, 5½ pièces, sous-sol fini, garage, chauffé, éclairé, 5 min. de marche du centre d'achat Laval, après 5 h, 681-1535.

CHAPLEAU, 2615, 5 pièces, fermées, chauffées, 2ième, $108, Société Canadienne Courtage, 288-1233.

5075 Charleroi, app. 2, logement à louer, 5½, 2e étage, pour information 321-8367, M. Tuzi.

DE L'EGLISE, 1405, (Côte St-Paul) 7, 6, 4, pièces, $90, $78, $68, M. Mariotti, 866-9641.

DE SALABERRY 5107, 5 pièces fermées, moderne, stationnement $110, 279-4519.

DESAUTELS près Marseille, 4½, 5½, chauffé, école, église, aréna, 256-8403.

DORVAL, Lakeshore, 4½, chauffé, équipé, élévateur, taxes payées, 631-4055, soir.

7736 DROLET, 5 pièces, bas chauffé, $110, octobre, téléphone, 274-4231.

DROLET-BELANGER, près St-Denis, 2, chauffé, sous-sol poêle, réfrigérateur si désirés, métro Jean-Talon, entrée privée, frais peint, $65, 273-5426.

DUBUISSON, près George V, 4 pièces, ménage fait, $90, jour, 353-0310.

DUVERNAY, haut de duplex, près Avenue du Parc, autobus au coin, $145, 325-4710.

DUVERNAY
ST-VINCENT DE PAUL
Haut, 6½, occupation immédiate, raisonnable, chauffées, 1094A Jolicoeur, 661-0901.

DUVERNAY 3½, semi sous-sol, coin avenue Du Parc, près autobus, $80. 325-4710.

EVERETT Papineau, grand 3½, chauffées, demi sous-sol très propre, $60. 376-2999.

IBERVILLE, 7247, grand 3 fermés, propres. Adulte seulement, $85. 727-9295.

JARRY 709, 4 pièces, 2 fermées, poêle, réfrigérateur, $80. 932-1904.

LASALLE, sous-sol 4½ moderne, chauffé, $90. 363-3910.

LAVAL-DES-RAPIDES, grand 5½ chauffé, eau chaude fournie, haut duplex, 663-6747.

LAVAL OUEST, 5½ chauffé, $85 par mois. 387-9418.

LONGUE-POINTE, haut duplex, grand 5½, chauffé, près Centre d'Achats, écoles. Occupation immédiate. 1982 Sabatier, $125. 353-2713.

LONGUEUIL, frais peinturé, 4½, 3½, insonorisés, 98, boul. Desmarchais, Mme Frégeault, 670-1746.

LONGUEUIL
4, 5, 6 PIECES
Eau chaude fournie
JOUR 674-3134, SOIR 674-1011, 352-4132

LONGUEUIL 3½, toutes taxes payées, 981 Fréchette, 744-6115.

LONGUEUIL, 3½, 4½, chauffé, toutes taxes payées, près centre d'achat, écoles. 679-6275, 674-7844.

LONGUEUIL, 4½, 5½, 6½
Bâtisse neuve, très luxueux, chambre immense, 2 lavabos dans salle de bains, balcon individuel, 5'x20'. Toutes taxes payées. Occupation immédiate, $130, 2320, avenue Labelle, 679-1272.

mots croisés

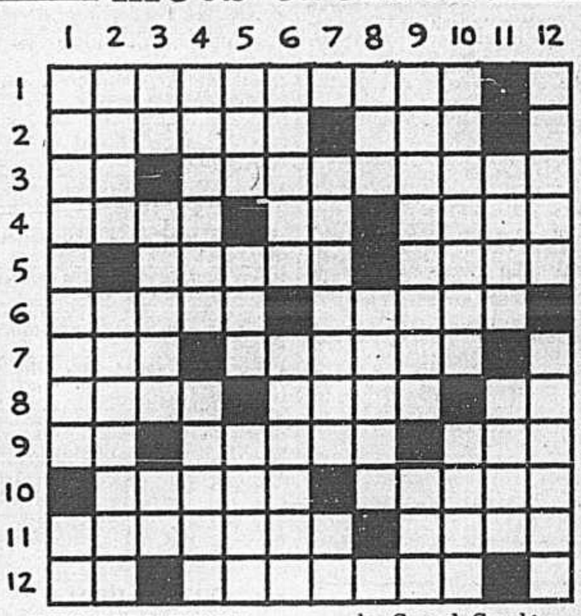

HORIZONTALEMENT

1—Adolescent.
2—Têtu — Temps moyen de Greenwich.
3—Actinium — Récurées.
4—Amas de neige — Possessif — Support mobile portant la caméra et l'opérateur.
5—Lever des troupes — Répondre.
6—Greffée — Prénom féminin.
7—Détruit — Ironise.
8—Meurtri (fruit) — Cri des bacchantes — Soldat américain.
9—Préposition — Coiffure ronde et plate — Autocar.
10—Sert à écrire au tableau — Pressé.
11—Comme la Suisse et l'Autriche — Les Giennois y vivent.
12—Richesse — Temps pendant lequel des examens ont lieu.

VERTICALEMENT

1—Elle est employée pour le repassage des manches — Lac du Soudan.
2—Grand chat d'Afrique — Exprimer les différences délicates de.
3—Note — Maître d'hôtel du Grand Condé — Petit ruisseau.
4—Honoré — Mouvements folâtres.
5—Commence en juin — Habitat de nombreux poissons — Irlande.
6—Distincte — Qui sont au bon air.
7—Qui vient tard — Saints.
8—Moi, en latin — Petites îles.
9—Organe lymphoïde de la gorge — En psychanalyse, personnalité du sujet.
10—Se dit d'une demi-soeur — Poil long et rude.
11—Passe à Louviers — On y attend le train.
12—Placée — Femme séduisante.

Solution au prochain numéro

	1	2	3	4	5	6	7	8	9	10	11	12
1	F	R	O	I	S	S	E	M	E	N	T	
2	L	A	N	C	E	U	R		T	O	U	T
3	O	C		O	T	E	R	E	N	T		R
4	R	I	E	N		R	E	T	A	R	D	E
5	I	N	N	E	S		U	R		E	R	S
6	S	E	T		A	R	R	E	T		O	S
7	S		E	R	R	E		S	A	L	I	E
8	A	N	N	U	L	E	R		L	I	T	S
9	N	I	D	S		L	A	N	C	E	E	
10	T	O	U	E	R		G	O		U	S	E
11		B	E		A	M	E	N	E	S		R
12	D	E	S	S	I	N		E	T	E	T	E

Solution du dernier problème

313 Logements chauffés à louer

LONGUEUIL projet Emerillon, demi sous-sol, 4½, chauffé, eau chaude, taxe payée, libre 1er octobre, 677-7533.

LONGUEUIL, Labelle, 4½, 5½, neufs, modernes, tout compris, 670-5010, 679-3752.

LONGUEUIL, 5 pièces, chauffé, eau chaude, piscine, $145. Projet Emerillon, cause transfert, 674-6892.

LONGUEUIL, rue Darveau, grand 4½, chauffé, eau chaude fournie, taxe d'eau payée, tél. 670-2878.

MASSE, 9119, près Pie-IX, St-Léonard, chauffé, 3½, neuf, $85, taxe d'eau payée, 729-0024.

MONTREAL-NORD, bas grands 4½ modernes, eau chaude, libre. 322-2203, 324-9119.

MONTREAL-NORD, 4½, neufs, eau chaude, stationnement, $100 plus. 322-9463.

MONTREAL-NORD, 5099 Bayonne, coin Racette, 4½ fermées, $105; près magasins, autobus 69, sortie laveuse.

MONTREAL-NORD, 10122 boul. St-Michel, app. 3, 3 pièces, $75. 381-0627.

MONTREAL-NORD, 3½, 4½, 5½, insonorisés, neuf, eau chaude, boul. Langelier, 322-0229.

MONTREAL-NORD (autobus - métro), 3 pièces chauffées, eau chaude fournie, sous-sol, meublé ou non. $85 plus. 324-9450, 722-1311, 688-1238.

MONTREAL-NORD, grand 4½, chauffé, eau chaude, fournie, à sous-louer, $90 mois, 325-3273.

MONTREAL-NORD, grand 5½ pièces, propre, chauffées, haut de duplex, entrée laveuse-sécheuse, libre 1er octobre, 5835 des Tulipes, 324-3636, 324-0489.

MONTREAL-NORD — EN BETON
4½, luxueux, chauffé, style espagnol, insonorisé, intercom, salle à diner, planchers marqueterie, ménage. Occupation immédiate. 324-1482.

MONTREAL-NORD, grand 4½, chauffé, stationnement, 6405 Arthur-Chevrier, près de Langelier, 324-4992.

MONTREAL-NORD, haut de duplex, 5½ appartements, neufs, luxueux, chauffés. Voir maison modèle 11623 boul. Rolland. J. Robert Blouin Construction, 259-2757.

MONTREAL-NORD, grand 4½ chauffé, poêle, frigidaire fournis, demi-sous-sol, $73 par mois, occupation immédiate, 374-4576, 661-7502, soir seulement.

MONTREAL-NORD, bas, 5½ pièces, très propre, 1er novembre, 324-1031.

MONTREAL-NORD, 3, neuf, tous services, meublé ou non, 324-7933.

MONTREAL NORD, 11493 Désy, duplex, 5½ app. chauffé, $140. 324-8557.

MONTREAL-NORD, 3½, 4½, 5½, neuf, chauffé, eau chaude fournie, système d'intercom. Occupation immédiate ou plus tard. Face école, aréna et autobus 69. 11945 boul. Rolland, appm 3: 6301 Pascale, app. 3, coin Maurice-Duplessis, 324-4624, 324-8731.

MONTREAL-NORD, 11038 Laurentides, semi-sous-sol 4½, $85; 729-9584.

MONTREAL NORD, 4½, chauffé, eau chaude fournie, $110. 325-1158.

MONTREAL-NORD, 6444 Pierre, 4½, neuf, $95. eau chaude, 324-6498.

N.D.G. rue Coronation haut duplex, six pièces, chauffées, eau chaude, place lessiveuse, garage, face à grand parc. Occupation immédiate, $165. par mois, après 7h. 737-2264.

NOTRE-DAME - Cadillac, 4 pièces fermées, eau chaude. 255-1020, 255-7472.

NOTRE-DAME EST, Tétreaultville, chauffé, 4½ pièces, proximité centre commercial, parc, $95. mois, 352-3655.

NOTRE-DAME ouest, 1451, logement de 8 pièces, refait à neuf, chauffé, 932-2320, 727-7913.

NOUVEAU-BORDEAUX, sous-louer, 3½, chauffés, $100 par mois, 332-3913.

NOUVEAU-BORDEAUX, grand 3½, 2e, départ, $105. 331-8308, 384-8399.

OSCAR, près Henri-Bourassa, 3½, chauffé, $80 mois, 2e, 384-9955.

OUTREMONT 9 pièces, chauffées, sous-sol semi fini, 1½ salle de bains, garage, frigidaire, poêle, laveuse, 1er octobre, $250 par mois, 731-1445.

OUTREMONT, bas duplex, chauffé, 6 pièces plus 3 finies au sous-sol, garage et eau chaude inclus. $310, 271-2241.

OUTREMONT, grand 7 pièces fermées, $180, 1560 Van Horne, 731-5126.

OUTREMONT, nouvelle "Town House", 90 Holyrood, 7 pièces, (3 chambres), garage, salle de jeu finie, 735-1888, 342-3041.

PAPINEAU coin Everett, au-dessus banque, 5½, tranquille, ensoleillé, entrée privée, $135, 695-2730.

PIE-IX 5256, face Jardin Botanique, 4 pièces fermées, 334-0705.

POUPART -Préfontaine, 4½, refait neuf, chauffé, eau chaude, $80, 332-2002.

ROSEMONT, 4e Ave 5526, 5 pièces, 2e, poêle et réfrigérateur, $89. Société Canadienne Courtage 288-1233.

ROSEMONT, sous-sol, 2699 St-Zotique est, 4 pièces, eau chaude, $65. 352-4327.

ROSEMONT, 3157 Dandurand, 4 pièces fermées, bas, propre, balcons, 388-1201.

ROSEMONT, 3½ luxueux, chauffé, électrique, laveuse-essoreuse, 277-2697.

ROSEMONT, 3½, 4½, 5672 - 10e Avenue, 937-2851, soir 721-2433.

313 Logements chauffés à louer

RUE MOUSSEAU, grand 5½, eau chaude fournie. 352-4888, 727-2841, 352-6354.

ST-DENIS, 5 pièces, chauffées, ménage frais fait, 220, $115. 273-9472.

ST-JOSEPH, Christophe-Colomb, sous-location, 4 pièces chauffées, $105. Libre 15 octobre, 271-7893.

ST-LEONARD, 5½, neuf, clair, chauffé, près écoles, centre d'achats, transport, hôpital, taxes payées, stationnement, 259-4441.

ST-LEONARD, 3½, 4½, 5½, neufs, chauffés, entrée laveuse-sécheuse, près centre d'achat, Mme Perreault, 325-5049.

SAINT-LEONARD, bas, 4½, neuf, chauffage et taxes payés, près école, centre d'achats et autobus. Tél. 259-4441.

ST-LEONARD, 5½ chauffées, 2e, près polyvalente, $140. 8729 Nevers, 324-8870.

ST-LEONARD, 4½, 5½ pièces fermées, 1er étage, 2e étage ou sous-sol, occupation immédiate ou plus tard, 729-0438, 321-3222.

SAINT-LEONARD, duplex bas 5½, sous-sol entièrement fini, garage, 322-0310, 352-0318, 12122 boul. Rolland.

ST-LEONARD, 3½, 4½, 5½, neuf, haut duplex, Informations 322-5334, 321-6414.

SAINT-LEONARD, semi-sous-sol neuf, 4½ chauffé, installation laveuse-sécheuse. $90 mois. 322-9514.

ST-LEONARD, 3½, 4½, duplex, moderne, centre d'achat, 6070 Couture, 324-2177.

ST-LEONARD, 5½, 2e, $130, Octobre gratuit. 322-8423.

ST-LEONARD, 8945 Provence, 5½, 4½, 1er, 2e étage, neufs, sous-sol 4½, 323-5022.

ST-LEONARD, bas duplex de luxe, 5½, salle de jeux, foyer, neuf, $215, 322-7928, 8636 Albanel.

ST-LEONARD, 4½, neuf, près école et parc, occupation immédiate, $115, 321-1747, 6040 de Seigne.

ST-LEONARD, 3½, à sous-louer, 2e, chauffé, stationnement, piscine, balcon, près centre d'achats, 728-0076.

ST-LEONARD, haut duplex, 5½, maison 3 ans, repeint à neuf, à louer immédiatement, $130, 8372 Courval, 323-7706.

SAINT-LEONARD, 5½, 4½, 3½, chauffés, neufs, libre immédiatement, 321-3232.

ST-LEONARD, 4½ chauffées, haut triplex, 324-1754, ou 324-8557, Mme Allaire.

SAINT-LEONARD, 6381A Louvois, 4½, sous-sol, $100. 321-8558, après 6 heures.

ST-MICHEL, 4½ pièces, moderne, propre, chauffé, 9145 - 10e Avenue, 389-4021.

STE-ROSE, 4½, chauffées, 2e, commodités, entrée privée, 625-4933, 622-4505.

SAUVE 2482, 3 pièces, $82, 2e étage, M. Mariotti.

TETREAULTVILLE, 5120, Taillon, app. 202, 4½ chauffées, $105 par mois, 353-2174 après 6 h.

TETREAULTVILLE, grand 6½, neuf, bas, eau chaude fournie. 352-9491.

VERDUN, 2e étage, 6 vastes pièces, chauffé, $135 mois, libre immédiatement. Appeler après 5 h. 366-2524.

VILLE D'ANJOU, 8372, Dumail, 5½, bas duplex, sous-sol fini, garage, coin de rue, $145 mois. Après 6 heures, 288-8386.

VILLE LASALLE, 9265, rue Airlie, service de concierge, chauffé, taxe d'eau payée, 366-2961.

VILLE SAINT-LAURENT, bas duplex, 7½, 4 chambres, garage, $185, 747-5443.

VISITATION 1422, 5½ moderne, chauffé, poêle, réfrigérateur, métro, immédiatement, 523-2022.

A SOUS-LOUER, 4½ neuves, emplacement laveuse-sécheuse, $105 mois, 324-5636, Montréal-Nord.

DEMI sous-sol, 4, frais peint, $55, 259-5328, après 5.

LOGEMENT chauffé à louer, 3½ pièces, 11361, Place Salk, 324-0923.

LUXUEUX 3½, chauffé, réfrigérateur, poêle, eau chaude, mois gratuit, 273-5588.

3 PIECES, tout compris, propre, $80. 626-0011.

SAVERIO MAJORINO Construction, à St-Léonard, 5221 Jean-Talon est, près Viau, nouveau projet, de magasins et logements, à louer, à vendre. Tél.: bureau: 727-2508. Résidence: 254-5056.

SOUS-SOL, rue London près Henri-Bourassa, pour personne seule, 3 pièces chauffées, meublées, tapis mur à mur, électricité, taxe d'eau payées, vaisselle fournie, etc. $20 semaine, 321-7617. Libre 1er octobre.

315 Logements meublés à louer

ANJOU, 3½, 4½ fermées, libres, autobus, école. $105; $115. 351-0970.

AHUNTSIC, sous-sol, duplex, 3, meublé, chauffé, taxes payées, métro, références demandées. $25 semaine. 384-4884.

BARCLAY, 4261, 3½ chauffé ou non, magasins, écoles. $75. 739-9073.

BELANGER, 3½, $85. 376-1824 ou 322-9183.

315 Logements meublés à louer

BELANGER et Lacordaire. Habitez appartement moderne avec meubles luxueux, 2½, 3½, 4½, chauffage, taxes, électricité payés à partir de $130. S'adresser à 6965 Choisy, app. 105, 259-4441.

1755 BOUL. MORGAN, 3 PIECES, MODERNES, 220, 259-2591.

BROSSARD Rive Sud, bien meublé, moderne, 2½ à 4½, 672-5350.

DELAROCHE, 6631B, 4 pièces, 3e, $25 semaine, propre, 272-2891.

7931, DELORIMIER, 3½ fermées, $125, 220, meubles neufs, libres, 352-5866.

GREENFIELD PARK, grand sous-sol, moderne, meublé, 3½ pièces, disponible 1er octobre, $115 par mois, après 5 h, 672-8315.

LONGUEUIL, 4½ meublé ou non, frais peinturé, CTM, 679-6127, 255-7235.

MONTGOMERY, beau 4 fermées, rénové, 220, meubles neufs, adultes, 526-5195.

MONTREAL-NORD, 4½, meublé, chauffé. 325-5044.

ROSEMONT, sous-sol, 3 pièces, eau, électricité payées, $100, 376-5905.

4245, SAINT-LAURENT, 2-5½, meublées, moderne, $25 semaine, 845-3169.

VERDUN, 3½ fermées, propres, modernes, près autobus, $85, 767-2832, 366-3534.

318 Logements/appartements à partager

ROSEMONT, partagerais logement meublé, avec femme ou couple, après 5 h., 721-5552.

CHERCHE quelqu'un pour partager un appartement, Longueuil, 677-2025.

FILLE partagerait appartement avec fille possédant déjà appartement, près métro. 331-6311, après 6 h.

JEUNE femme, partagerais un appartement ou chambre à louer, 523-5717.

PARTAGERAIS, 4½ avec étudiant, 22-26 ans, 274-1237.

3½ **PIECES** à partager, appeler après 6.30 h. P.M. 374-3194.

319 Bungalows-Cottages-Duplex-Propriétés à louer

STE-AGATHE
BUNGALOWS À LOUER

tout neufs dans Place Ste-Agathe, près du lac et des pentes de ski, 3-4-5 pièces et bachelors. Pour vivre mieux nous vous offrons
- Service de concierge
- Complètement insonorisé
- Entrée individuelle
- Chauffage à l'électricité
- Ventilateur à hotte
- Foyer naturel sur demande
- Poêle et réfrigérateur sur demande
- Câblevision, léger supplément
- Buanderie — nettoyage à sec — automatique à monnaie

Vous pouvez louer dès maintenant jusqu'en mai, ou bail d'un an si vous désirez.

Adressez-vous à
Place Ste-Agathe
Rue Major
Ste-Agathe

Tél.: Ste-Agathe 326-0512

DOLLARD-DES-ORMEAUX, 10 Iroquois, maison 2 étages, 2½ salles de bains, location à prix réduit.
TRUST ROYAL 876-7560

FABREVILLE, bungalow meublé, 5 pièces, salle de jeux finie, 435-6712, entre 7 et 10 h. p.m.

LASALLE, bas, 5½, salle de jeu, foyer, 2e, 5½, 4½, 365-3665, 365-3333.

LAVALTRIE, 7 pièces, 2 salles bains, système central, adultes, 581-0422.

N.-D.-G., cottage 8 pièces et sous-sol, 4 chambres à coucher, 2 salles de bains, chauffage central eau chaude, $225 mois, Fernand Poirier, 527-1526.

NOUVEAU BORDEAUX, triplex, particulier, après 7 h., 667-7704.

OUTREMONT
Angle Côte Sainte-Catherine et boul. St-Joseph, 4 chambres à coucher, sous-sol fini, garage double, prix $200 par mois, références requises. Pour plus d'informations du lundi au vendredi appelez M. Paquette à 342-5402.

5417 PIERRE-BERNARD, DUPLEX NEUF, 5½, AVEC SOUS-SOL FINI, GARAGE DOUBLE, 353-2496.

PIERREFONDS, superbe, 4 chambres à coucher, Colonial, milieu boisé, 2½ salles de bains, 626-2257.

POINTE CALUMET, 5 pièces, bain, douche, meublé si désiré, 473-8478.

REPENTIGNY, bungalow, 5½ pièces, sous-sol fini, près école, 581-1116.

ROSEMERE, bungalow pierre 6 pièces, garage, grand terrain, adultes, 622-7920.

VILLE Mont-Royal, 1625 Laird, haut duplex, 7 pièces chauffées, poêle, réfrigérateur, $300 mois. Libre 1er octobre. 342-1583 ou 342-3896.

A LOUER, bungalow, 5½, Fabreville, 737-9644, de 6 h. à 7 h.

BUNGALOW 5½ PIECES, sous-sol fini, sous-loué du 15 octobre au 15 avril, 322-2381.

COTTAGE semi-détaché, tapis mur à mur, sous-sol fini, $175 mois, 332-1599, après 5.

DE STYLE canadien-français. Greendale. Une très agréable résidence, façade pierre, élégante salle de séjour avec foyer. Décor espagnol exceptionnel, salle de jeux avec B.B.Q. et bar ayant évier. Salle de jeux séparée pour enfants, 4 vastes chambres à coucher, 1½ salle de bains, piscine encastrée et rocaille dans jardin. $44500. Doit être visitée. Betty Emnns 697-8522 ou 626-6046 MLS. Montréal Trust, courtiers.

MAISON seule à louer, Fabreville, informations: 727-4619.

321 Chambres à louer

CENTRE-VILLE
COIN PEEL - ST-JACQUES
PRIX SPECIAUX A LA SEMAINE POUR UNE DUREE DE UN MOIS. (UNE PERSONNE)

	SANS BAIN	AVEC BAIN
ETUDIANTS	$13	$15
TRAVAILLEURS	$15	$20

S'ADRESSER: 700 RUE PEEL
866-2531 — R. DOMINIQUE

AHUNTSIC près métro Sauvé, belle chambre pour jeune fille distinguée, travaillant à l'extérieur, usage cuisine. $15. 669-3971, 388-2305.

AHUNTSIC, belle grande chambre, bon chez-soi, pour monsieur. 384-2057.

AHUNTSIC-OUEST, chambre-salon, luxueux, $20, dame, tranquille, références, 382-2628.

ANJOU, entrée semi-privée, ½ chambre bains. Téléphone, télévision. 352-3179.

AVENUE Villeneuve, 66 ouest Florida appartement, près de rue Mont-Royal, $13 semaine. 849-7291.

BEAUBIEN-1ère, chambre, soubassement, poêle, réfrigérateur, maison privée, références. 722-8232.

BELANGER-Iberville, personne seule, âge moyen, tranquille. Références. Soir, 729-5450.

BERRI, 7898, métro, distingué, cuisine, réfrigérateur, lavabo, dame, demoiselle. 387-9414.

BOUL. St-Joseph ouest, 291. Park Avenue, 5825, 5830, doubles, simples, 272-2964.

3137, BOUL. ST-LAURENT, plusieurs, literie, privilège cuisine, $5 plus, 279-6610.

CARTIERVILLE, 2 pièces, salle de bain, $75. Entrée privée, 334-0329.

COTE STE-CATHERINE, Hudson, très propre, $13 semaine, ou $50 mois, 737-1957, après 5 h.

DAVIDSON 2644
Chambres propres, meublées
$9 plus — 525-3520 — 387-1067

DeLORIMIER 4430, salon double meublé, $15 par semaine, bas, 527-4614.

DEZERY, Ontario, réfrigérateur, lavabo, propre, entrée privée, $10 semaine, 254-3139.

4055 DROLET, coin Duluth, 1 pièce meublée, chauffée, réfrigérateur, gaz, électricité, taxe d'eau payée, location mensuelle $42. à $48. Idéal pour personnes pensionnée.
Voir concierge, app. 1, tél.: 288-1771.

DUVERNAY, 2 chambres, cuisine et entrée privée, $12 ou $15. 669-0787.

FABRE-St-Joseph, t.-v., balcon, tranquillité, commodités, propre, après 6 h. 521-5511.

321 Chambres à louer

FULLUM 609, 1 ou 2 app., chauffé, meublé ou non, poêle et réfrigérateur, entrée privée, nouvel environnement, de $30 mois.

7760 IBERVILLE, fille seulement, toutes commodités, bien meublés, $13., 727-8983.

LASALLE, 9043 Bolvin, chambres, entrée privée, usage cuisine, monsieur, $12, $13, 366-8984.

LAVAL-DES-RAPIDES, chambre à louer, pension disponible, 681-7382, après 5 h.

LINCOLN 1839, métro Guy, meublées, chauffées, lessive, $50-$70, 935-4885.

N.D.G. 4153, Northcliffe, fille ou femme, avec commodités, 626-8341.

4521, PARC, POELE, REFRIGERATEUR, EVIER PRIVES, STATIONNEMENT, 276-1967.

PARC LAFONTAINE 3996, réfrigérateurs, genre appartement, usage cuisine, $8, $12.

RESTHER, près Métro Mont-Royal, logement propre, 4 pièces, 3e étage. Demandons références. Visite sur rendez-vous, 331-2430.

RESTHER 4533, métro Mt-Royal, chambres, usage cuisine, $12. 254-3837.

3943 RIVARD, bas, libre, propre, lavabo, gaz, réfrigérateur, téléphone, literie, bas prix, semaine gratuite, 352-8860.

ROSEMONT, grande chambre propre, tranquille, monsieur réservé seulement, 722-3843.

ST-DENIS 3831, $10, avec lavabo, poêle, réfrigérateur, 844-9130.

ST-DENIS, face théâtre, grande, toilette, douche, lavabo, poêle, réfrigérateur, 453-4866.

ST-DENIS, 6620, 1½ pièces, toutes commodités, propre, $14. Autres, 279-2630.

3769, ST-HUBERT (Roy), métro, grande chambre meublée, propre, toutes commodités, $12, autre $9 semaine, 695-1940.

2103 SHERBROOKE, (Delorimier), propre, poêle, réfrigérateur, calorifère, $7, $13, 387-6869.

SHERBROOKE-des Erables, devant, ensoleillée, commodités, dames, demoiselles distinguées seulement, 521-4715.

A VILLE LaSalle, chambre meublée, entrée et cuisine privées, 669-8065.

BELLE grande chambre, tapis, tv, homme de bureau, tranquille, 255-4496.

BELLES chambres, propres, tranquille, frigidaire, après 3 h., 2341 Ontario est.

2 CHAMBRES, commodités, télévision, modernes, tanquille, balcon privé. 727-3546, 276-4196.

CHAMBRE attrayante et pension pour jeune fille distinguée, information 725-3092.

CHAMBRE avec garage, V.M.R., références, 731-9250, après 6 heures.

CHAMBRE près du parc Lafontaine, 968, Duluth 523-3984.

COMMODITES, propre, 411, Sherbrooke (St-Denis), $8, à $13, 387-6869, 849-9659.

FEMME seulement, meublé ou non, endroit accueillant, face parc Lafontaine, 3465 Papineau, 526-8295, 655-4333.

METRO Jarry, pièce meublée, poêle, réfrigérateur, entrée privée, $13, 382-1905.

QUICONQUE vent vivre dans une belle chambre dans une demeure attrayante, appeler 484-5506. Seules, les personnes qui recherchent une place permanente doivent appeler, références nécessaires. Garage optionnel.

SALON double, accès à cuisine, près métro, 6370 St-Denis, 271-3990.

SALON double, meublé ou non, personnes travaillant, dames préférence, 276-7829.

322 Chambres demandées

HOMME sérieux, honnête, sobre, demande chambre-appartement à partager, accès cuisine, district Rosemont, 728-7349.

323 Chambres et pension

CARTIER, pension canadienne, bon chez-sol, télévision, lavage, honnête, 521-2055.

DE GASPE, Crémazie, jeune homme propre, honnête, travaillant, $30, 389-7708.

PAPINEAU près Gilford, belle grande chambre, lavé, maison tranquille, 522-8670.

SAINT-DENIS et Rachel, pension, lavage, accès radio, télévision, 849-1576.

ST-VALLIER, près métro Jean-Talon, pension $22, lavage compris, hommes. 277-1802.

SHERBROOKE est, grande chambre, bonne pension, télévision, $35 semaine, 642-2622.

TETREAULTVILLE, chambre avec ou sans pension, entrée privée, télévision, 352-9003.

VILLE St-Laurent, pension simple et double, près Canadair. 747-2396.

BONNE pension, maison privée, tranquille, homme âgé seulement R.D.P., 665-2746.

CHAMBRES-pension pour personnes âgées non alitées, vie familiale, 332-3595. Nouveau-Bordeaux, près Henri-Bourassa.

CHAMBRE pension si désirée, dans Longue-Pointe, 353-3720.

DANS l'est, maison moderne, propre, personnes âgées ou autres, 353-4747.

PRENDRAIT dame âgée en pension à l'année. $25 semaine. Bons soins, bonne nourriture, 626-5634.

PRES Parc Avenue, Jean-Talon, bonne pension, salon privé, bon chez-sol. 279-0776.

VIEILLARDS, couples, enfants acceptés, adultes 20, enfants $15, 526-4052.

335 Maisons de repos

DUVERNAY, résidence exclusive dames, ou couple, toilette privée, tapis. 663-5175.

ACCEPTERAIS femmes âgées, maison ensoleillée, arbres, près église, St-Hyacinthe 1-774-4168.

AU BON REPOS, pension pour personnes seules ou couples. Edifice moderne, propre, à l'épreuve du feu. Bonne nourriture. 581-6520.

FOYER de distinction, pour retraités, chambre, toilette privées, médecin, 274-3651.

FOYER dames âgées, bonne nourriture, moderne, confort, prix raisonnable, 663-6317.

GARDE-MALADE prendrait personnes âgées en pension, maison luxueuse, nourriture excellente, voisin d'église. 725-2190.

RETRAITES, personnes âgées, nourriture impeccable, endroit tranquille, propre et luxueux. Médecin, infirmières au besoin. 376-7689.

VIVEZ A L'AISE
VIVEZ LONGTEMPS
Retraités. Edifice ultra-moderne. Ascenseur, salle de bains privée. Luxueuse pension. L'emplacement unique. Château Boulogne, 331-8442.

341 Maisons de campagne

LAC GUINDON, chalet de 3 chambres à coucher, foyer neige déblayée, $1,200. 482-6852, 1-224-2491, 1-224-2406.

2 CHAMBRES, grande cuisine, meublée ou pas, $45 ou $50. Véranda. 322-5112.

RESIDENCE d'été, 10 pièces, piscine, bord eau, magnifique terrain, 15 minutes de Montréal, richement meublée, 622-8948, 382-1952.

351 Chalets à louer

BROMONT. A louer, saison hiver ou à l'année. Appartements neufs, 4½, 5½, foyer, tapis, meublé si désiré. Dans la montagne près du ski, golf, équitation. 40 minutes de Montréal. 653-4166.

BROMONT, Sutton, 2 chalets suisses à louer, meublés, foyer, électricité, saison d'hiver, 6 mois, (514) 534-2848.

LAC CARRE, maison 7 pièces, couche 11 personnes, chauffé, commodités, $900 saison, 622-4971.

LAC CONNELLY, 40 milles Montréal, moderne, foyer, moto-neige, libre 20 septembre - 1er mai, 688-5793.

LAC CONNELLY, 2, 3 chambres, foyer, meublé, saison hiver, 622-9052.

LAC DES SEIGNEURS, chalet d'hiver, 3 chambres à coucher, foyer, sous-sol, Shawbridge, 224-4888.

LAC L'ACHIGAN, 24, 430e AVE., HIVER, 684-8499, 384-2811.

LAC RENE, Shawbridge, 2 chalets, hiver, été, 7 pièces, 5 pièces, à louer ou à vendre, très bonnes conditions, 224-4781.

351 Chalets à louer

LAC SIMON, chalet, plage privée, chaloupe, pédalo, 627-4154.

LAURENTIDES, attrayant chalet bois rond, 4 chambres à coucher, foyer, tout équipé, chauffage et électricité payés, du 1er novembre au 1er mai, $1,500, 388-2649.

LAURENTIDES, lac Paul, Bellefeuille, spacieux, confortable, 6 pièces meublées, chauffées, beau foyer, prix raisonnable. 669-8861.

NEW GLASGOW, chalets suisses, 3 chambres à coucher, foyer naturel, garage souterrain, idéal motoneige, ski de fond. Montréal, Benoit Perras, 655-1324, Saint-Jérôme, Marcel Lamarche, 432-9453.

PIEDMONT, Mont Belvedère, 6 pièces, 3 chambres coucher, style suisse, foyer, vue panoramique, meubles rustiques canadiens, pour rentier ou professionnel, libre 1er novembre, 1-514-227-3568 (inter.).

REGION Mont-Tremblant, 4 chalets. Chauffage air chaud, foyer, tout fourni. Appeler après 6 heures 484-3150.

SAINTE-ADELE, suisse, 3 chambres, foyer, informations 581-0280.

ST-ADOLPHE, sur lac St-Joseph, 3 chambres, foyer, moderne, 486-3754, 1-327-2226.

ST-ADOLPHE-DE-HOWARD, cottage à louer, équipé, tel. 486-0707.

STE-AGATHE, toutes commodités, 2 chambres, système central, cave, propre, 727-5837.

STE-AGATHE, 3 chambres, système, foyer, saison d'hiver, $900, 254-4719.

STE-AGATHE, chalet suisse neuf, foyer, tapis, vue panoramique, libre 1er octobre - 1er mai, 688-5793.

STE-ADELE, 69 Oulmet, 5, meublé, chauffage central, saison, 277-4407.

STE-ADELE, chalet suisse, près pentes ski, pour l'hiver, foyer, libre 1er novembre, 2 chambres fermées, renseignements, 259-5496, samedi Ste-Adèle, 229-5407.

ST-ALPHONSE, grand chalet, 4 chambres, chauffage central, 1-883-6305 ou 674-9779.

ST-ALPHONSE RODRIGUEZ, idéal ski, skidoo, foyer, chauffage central, eau chaude, tout équipé, après 6 h. 581-0631.

ST-DONAT, lac Ouareau-Nord, 4½, chauffées, foyer, saison, 744-4676, 1-819-424-5730.

ST-DONAT, superbe bavarois neuf, 6 pièces, foyer intérieur rustique, chauffage électrique, 2 minutes des pentes, faut voir. Novembre à mai. $1350. Après 7 heures, 665-3033.

ST-FAUSTIN, 3 milles Mont-Blanc foyer, commodités, chauffé, 661-1765.

ST-FAUSTIN, chalet à louer pour saison ski, 625-5324.

SAINT-FAUSTIN, Lac Colibri, près Mont-Blanc, chalets modernes, meublés, foyer, système central, 322-7891, 581-6235.

ST-HIPPOLYTE, 5 pièces meublées, bord lac, foyer, système chauffage, près pentes de ski. A louer pour l'hiver. Jour 514-438-1060, soir et fin de semaine 514-224-2015.

ST-HIPPOLYTE, chalet suisse, foyer, saison hiver, 381-4909.

ST-SAUVEUR, chalets meublés, chauffés, foyer, semaine, mois, saison, 331-1389.

ST-SAUVEUR, chalets suisses, 3 à 5 chambres à coucher, foyer, commodités, 489-2970, fin semaine, inter 1-227-2260.

SUTTON, Centre Kelly, chalets luxueux, pour semaine ou fin de semaine, spécial chasse, pêche et nature, venez voir le changement de couleur des montagnes, $25 fin de semaine, sept. oct. nov. aussi semaine et saison de skis. J. L. Ménard, 538-5803.

VAL-DAVID, confort complet, semaine $25, (hiver-saison), 663-1864, 273-6459.

VAL MORIN, ski, foyer, confort, $800, 5 mois, 276-1026, 1-514-322-2269.

VAL-MORIN, 2 chalets, 3 et 4 chambres, foyer, 819-326-3219 — 819-322-3422.

CHALETS meublés, foyer, près Mont-Plante, 1293, Montée-Gagnon. $1100, saison. 353-2469 soir.

CHALET près de Mont-Tyrol, St-Hippolyte, sur trail de motos-neige. Préférences aux couples mariés. Toutes commodités, chauffage central, 325-5578.

CHALET d'hiver, bord eau. Au camping Arcade, St-Donat, ski. 525-0447.

CHALET Suisse, lac Memphrémagog, Cantons de l'Est, terrain 150x200, petit comptant. 365-2907 soir.

CHALETS, un logeant 30 personnes près mont Plante, saison $1,200. Aussi un, 4 chambres, 388-6841.

CHALET suisse, meublé, 2 chambres, chauffé, huile, bois, près Petit Lac Magog. Idéal pour chasse, après 8 h p.m., 678-8708.

2-3 CHAMBRES, foyer tapis, bord lac, $600 à $1,000., chauffé. Manoir des Pins, Ste-Lucie, 7 milles nord Ste-Agathe, semaine, fin de semaine, saison. 1-819-326-4064, et 326-0002.

199 CHEMIN Lac Connelly nord, paroisse St-Hippolyte 5 pièces chauffées, garage, 351-7808.

DEUX chalets, Ste-Anne des Lacs, foyer, près du Mont Avila. Idéal pour ski et skidoo, 1-438-5767, après 5 heures.

DOMAINE Chantecler, magnifique chalet suisse, tout confort, pour saison, 769-3623.

DOMAINE d'Estérel, chalet suisse, chauffé, 2 chambres coucher, foyer, saison hiver, famille, 331-2435, inter 228-2493.

369 Places commerciales

À LOUER
9,750 PIEDS CARRÉS
CHAUFFÉ
SYSTÈME SPRINKLERS
OCCUPATION IMMÉDIATE
St-Paul coin St-Pierre
SUCCESSION C. S. RODIER
SÉNATEUR
767-5318

ST-JACQUES OUEST
(UPPER LACHINE)
Excellente location, 3,000 à 4,000 pieds, porte pour camion, aussi 3,000 pieds, bureau climatisé, magasin disponibles si désiré, stationnement 30 véhicules. Occupation immédiate. 844-3475, 481-7701.

7043 JARRY
Pour tous genres de commerces
374-0641

BOULEVARD St-Laurent, 6795, 3,100 pieds, plancher de béton, chauffé, vitrine, 271-2531.

CREMAZIE OUEST, 87, local 57x34, place de garage, chauffé, idéal pour imprimerie. M. Mariotti, 866-9641.

DROLET-CREMAZIE, parfaite pour manufacture, salaison, entrepôt, plancher ciment, 256-0340.

MONTREL-NORD, local 15x55, $225 par mois, chauffé. Dans centre d'achats, 325-3184.

ST-DENIS-Jarry, métro, bas, commercial, 6 pièces, cave, $190, 688-9637.

A LOUER
Coin commercial, Mont-Royal-de Laroche, quelques étages, 1875' chacun, louerais individuellement, ascenseurs, chauffé, servirait comme bureau, clinique ou manufacture légère. 288-7934.

GARAGE 5000 pieds. Débosselage, mécanique. 526-4421, soir 488-7584, 482-9957, 481-7845.

370 Entrepôts à louer

PASCAL GAGNON, Bourassa, 2500 pi à 12,500 pi, porte 14 pi., stationnement. 324-1370.

ST-MICHEL coin Métropolitain, 2,200 à 8,800 pi. carrés, immeuble "fireproof", gicleurs, élévateur à fret et passagers; excellent pour industrie légère. 729-6338 soir: 342-2269.

ST-VINCENT-DE-PAUL, local ou entrepôt bureau attenant, 661-3292; 661-7135.

2 ENTREPOTS, blocs et briques, portes de garage. Bureaux finis modernes, 1er: 2,900' carrés, 10,758 Edger, $400. 323-6040.

ENTREPOT à louer, 2e étage, 35x40, 669-5836.

381 Bureaux à louer

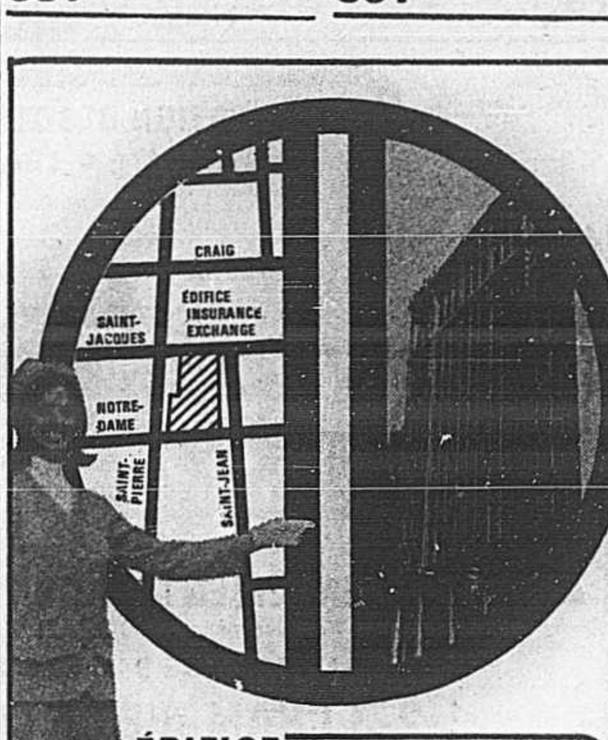

ÉDIFICE INSURANCE EXCHANGE
276, SAINT-JACQUES OUEST
- AU CENTRE DU MONTRÉAL FINANCIER et professionnel
- 500 à 25,000 pieds carrés
- BUREAUX MODERNES — SERVICES COMPLETS
- PRIX: MOIS DE $4.95 pi. ca.

Courtiers protégés E.-J. RICHARD, 845-1144

DES ROSIERS
COURTIERS EN IMMEUBLES ET PRÊTS HYPOTHÉCAIRES

ESPACE POUR BUREAU DE PRESTIGE À LOUER
(60,000 PI.C.)
AU MÉTRO LONGUEUIL

IDÉAL POUR CORPORATION, PROFESSIONNEL, CLINIQUE MÉDICALE, ETC.
- Chauffage tout électricité
- Relié par une passerelle chauffée et climatisée à la station du métro
- Et autres avantages.

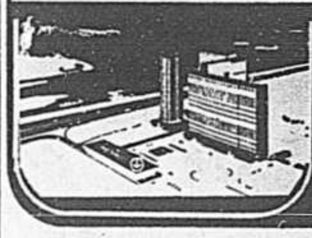

Pour information, s'adresser aux
Immeubles Port-de-Mer
101 Place St-Charles, Longueuil
679-6010

371 Garages

CHRISTOPHE-COLOMB - Beaubien, garage simple libre. 272-2964.

ST-LEONARD, 325-3779 (entreposage), double, 2 portes, neuf, chauffé. Motos, tentes-roulottes, etc. prix spécial, plus 2 places à l'extérieur dans drive way privé. Prix spécial.

VILLE LASALLE, 9265, Airlie, $15 par mois, chauffé, 366-2961.

ENTREPOSAGE à l'épreuve du feu, 2,000' carrés, chauffé, électricité, complètement privé, Delaroche-Rachel, 271-2491.

GARAGE sur rue demandé, entre Papineau et Delorimier, Jean-Talon et Beaubien. 374-2835.

GARAGES libres, pour entrepôt, 4156 Saint-André, 7162 Saint-Hubert, 274-6511.

2 GARAGES chauffés, 506 Bilodeau, $10 par mois, 645-4033.

2 PLACES plus grenier sur rue, libres, $75. 1828 St-Christophe.

STATION service, 2 portes, à louer, située à Chambly, pour informations 274-9406, 9 h a.m. à 4 h 30.

381 Bureaux à louer

E. M.
3730 est, boul. Métropolitain
IMMEUBLE NEUF, ESPACE POUR BUREAU SEULEMENT A PARTIR DE 400 PIEDS, LOYER RAISONNABLE, CLOISONS INCLUSES, ASCENSEUR, CLIMATISATION, ELECTRICITE, SERVICE D'ENTRETIEN INCLUS, GARAGE DISPONIBLE.
INF. 376-5271

LE CHERRIER
1030 CHERRIER
(COIN PARC LAFONTAINE)
ESPACE POUR BUREAUX
IDEAL POUR PROFESSIONNEL
PRIX MODIQUE
A DEUX PAS DU METRO
M. R. MOREAU
932-6177

FACE PARC JARRY
7389 boul. St-Laurent, 2e étage, chauffé, 27 x 105, entrée privée, idéal pour compagnie d'assurances, finance, école linguistique. Libre. L. Benoit, 274-7501.

6450 BEAUBIEN Langelier, neuf, choix grandeurs. Concierge, stationnement. Soir 255-1225.

BOUL. DES LAURENTIDES 221A, 15 x 55, 15 x 35, chauffés, climatisés, électricité, 669-1511.

BOUL. ST-JOSEPH EST, 366, près métro, grand 3, chauffé, 279-4146.

433 BOUL. ST-JOSEPH, EST, 1er, $125, CHAUFFE, 300 PIEDS CARRES, IDEAL POUR MEDECIN, 866-9641, RAYNALD CARON.

CHRISTOPHE-COLOMB 6945, coin Bélanger (10x27), (23x27), (33x27), chauffés, ascenseur, frais peint surintendant. Autobus, 279-4761.

COTE-DES-NEIGES, au nord de Sherbrooke, loyer modique, agréablement rénové, 842-2579, soirs 487-3061.

DUVERNAY, 283, boul. de la Concorde, 2 bureaux, centre commercial, 850' ca. chacun, divisé, chauffé, $150 mois, 866-4495, 684-8134.

LAJEUNESSE 10106 métro Sauvé, bureaux, entrée privée, tapis fournis, $150 par mois chauffé, éclairé. Visible de 9 à 7 heures.

METCALFE PRES METRO, IDEAL POUR MAGASIN, BOUTIQUE, GRAND BUREAU, RESTAURANT, 2,500 PIEDS CARRES, $650 PAR MOIS. 842-9146. 488-2029.

METCALFE près métro, petit bureau 400 pieds carrés environ, 842-9146.

MONKLAND, excessivement intéressant, 4,000 pieds carrés, subdiviserions, climatisation, $3.05 le pied carré. 861-8041.

PLACE Bonaventure, bureau à sous-louer, environ 600 pieds carrés. Prix intéressant, 871-0048.

PLACE Métro, 6385 Sherbrooke est, bureau pour professionnel, avec salle d'attente, $125 par mois. Occupation 1er novembre, 387-2593. Metro Industrial Leasehold.

VIEUX MONTRÉAL
McGILL et NOTRE-DAME
BUREAU
EMPLACEMENT DE CHOIX
- PRÈS DU MÉTRO
- 3 ASCENSEURS
- RÉCEMMENT RÉNOVÉ
- AIR CONDITIONNÉ SUR DEMANDE
- LOYER MODIQUE

S'ADRESSER AU SURINTENDANT
485, McGILL ou 270-4104
R. GAVSIE & ASSOCIATES
AGENT DE LOCATION

KIRKLAND
ESPACE POUR BUREAUX, $125, $75, $60, $50, Y COMPRIS CHAUFFAGE, ELECTRICITE, AIR CONDITIONNE, TAXES, DANS NOUVEL IMMEUBLE PRES DE LA ROUTE TRANSCANADIENNE. 695-2823.

BIRK'S BUILDING
871-9018
620 CATHCART ET UNION
240 A 15,000 PIEDS
AIR CONDITIONNE, TOUS SERVICES
RENOVERONS
COURTIERS PROTEGES

ROSEMONT, jusqu'à 2,000 pi. carrés d'espace, pour bureaux, 5370, 13e ave., 727-3711.

ST-DENIS, Sherbrooke, tapis, métro, stationnement, raisonnable, 849-1211, 430-1738.

SHERBROOKE EST
COIN LANGELIER
1500 pi. ca. subdivisera, air climatisé, service concierge, 341-4242.

418 EST Sherbrooke, chauffé, libre actuellement, 866-9641, Raynald Caron.

ST-LAURENT, coin St-Joseph, local entièrement rénové, convenant pour pharmacie, magasin, nettoyeur à sec. Occupation immédiate. 842-9146.

VILLE ST-LAURENT
Décarie près Côte Vertu. Bureau moderne, chauffé, très propre, stationnement disponible, 910 x 1,030 pi. ca. Occupation immédiate. E. Benoit 845-1144.

BUREAUX 1,500 et 775 pi. ca. 8400 Côte-de-Liesse. $4 le pi. ca. Air climatisé.
TRUST ROYAL 876-7560

BUREAUX différentes grandeurs, chauffé, climatisé, éclairé, stationnement, service téléphonique. 274-6468.

BUREAU 324 boul. St-Joseph, demi sous-sol, idéal pour bureau de médecin ou avocat, $130 par mois.
TRUST ROYAL 876-7560

BUREAU, chauffé, 25 x 45, rue Rachel, 2e. 527-1559. Soir: 768-7295.

BUREAU neuf, 2e étage, 1363 Beaubien, 271-3011.

EN FACE Maison Eaton, étage complet, 40x90, ascenseur, gicleurs et entrée par l'arrière, convenant à bureau ou tout autre genre d'entreprise. Libre 1er octobre. 866-6263.

GRAND immeuble médical, 30 est, St-Joseph, sous-location pour médecins ou professionnels, 1000 pieds carrés environ, occupation immédiate. B. J. Coin, 842-9146.

2 MOIS GRATUITS
Bélanger, 1459, libre, professionnels, agences, commerces, 388-9623, 388-3280.

1,500 PIEDS carrés, tout équipé et décoré, à sous-louer ou partager, rue Saint-Jacques, face carré Victoria, loyer raisonnable. 524-5333.

4 PIECES chauffées, eau chaude, Mont-Royal — St-Hubert, $175 mois, 351-0176.

PLUSIEURS bureaux refaits à neufs, angle St-Laurent et boul. St-Joseph, près clinique médicale de l'est, conviendrait médecins, dentistes, etc. 255-8073.

QUARTIER d'affaires. Bureaux, tous services rénoverons pour vous accommoder. Très raisonnable, 733-2294.

383 Bureaux demandés

HENRI-BOURASSA entre Christophe-Colomb - Papineau, zone commerciale, idéal pour professionnel, 388-2482.

385 Magasins

LONGUEUIL
Nouveau centre commercial sur boulevard Jacques-Cartier. Quatre magasins libres. Convenables pour vêtements pour dames, vêtements pour enfants, magasin de chaussures, cordonnerie, boutique de couture ou de tricot, tentures et tissus, magasin de musique, magasin de petits animaux, corsetière. Pour renseignements, veuillez appeler 931-6728, le jour; ou 674-0287, le soir.

AV. DU PARC près boul. St-Joseph, 2,000 pi. ca. environ, Convenant pour petites industries, 550 volts installé. Libre 1 nov. 482-0915, 631-8530.

6450 BEAUBIEN, près Langelier, grandeurs variées. Site excellent, soir, 255-1225.

1174 BELANGER est, 16'x50', chauffé, sortie arrière, louez avec ou sans ameublement de pâtisserie. Edifice luxueux situé à l'est de Christophe-Colomb, 274-9883, 322-7410.

BOULEVARD St-Laurent, 6795, 3,100 pieds, plancher de béton, chauffé, vitrine, 271-2531.

BOUL. ST-MICHEL PRES 37e RUE, 15 X 55, 10 X 55, AVEC SOUS-SOL, STATIONNEMENT 35 VOITURES, 273-2848, SOIR 482-1711.

CENTRE-VILLE, coin Ontario, magasin chauffé, commercial, $75, 1830 St-Christophe.

DE LA ROCHE près Mont-Royal, ménage fait, chauffé, 661-2855.

DESAUTELS près Marseille, 14' x 54', près aréna, 256-8403.

2484, FLEURY est, 14 x 55, tous genres de commerces, 388-0986, 384-5876.

FLEURY, rue, et Cartier, magasin à louer, secteur commercial, conviendrait à tout genre d'entreprise, 389-9695.

1006, Fleury est, moderne sous-sol, chauffé, $265, 684-8677.

HENRI-BOURASSA, LACORDAIRE, 20 MAGASINS, CENTRE COMMERCIAL, MARCHE UNION, UN SEUL DE LIBRE, STATIONNEMENT 140 VOITURES, 273-2848, SOIRS 482-1711.

LAVAL DES RAPIDES
CHOMEDEY, BAIE D'URFE
Libres immédiatement, magasins et boutiques dans centres d'achats achalandés. Superficies variées. Téléphone 845-0261, 679-7306.

MARSEILLE coin Langelier, nouveau local 13x56 ou plus. Renseignements 733-5301.

9299, 9305 PIE-IX, 16x55, chauffé avec cave, idéal nettoyeur, pharmacie, salon de coiffure, etc. 279-7043.

PLAZA ST-HUBERT
4000 PI. CARRES A LOUER, 256-6690.

ROSEMONT, MAGASIN A LOUER. 727-7132.

VALOIS 2212, magasin 22x17, avec logement 5 pièces, 525-1381.

BOULANGERIE ou pâtisserie, 25 x 60, équipée. Quartier Saint-Denis Jean-Talon, $190 par mois. Après 6 heures, 274-7218.

DERNIER magasin à louer dans centre d'achats, St-Léonard, 20x80, site excellent. Prix raisonnable. Appelez 389-8444.

DIFFERENTS ENDROITS
St-Denis et Rachel, 13x33
St-Denis et Duluth, 50x25
Guy et Sherbrooke, 500' carrés
Sur rendez-vous, 933-4214,
Soir 342-1311

LOCAL pour barbier, variétés, nettoyeur, etc. 1636 Barré, Saint-Laurent, 9 a.m. à 5 p.m., 334-6411.

MAGASIN 1420 Valois, 545 pi. ca. $120 par mois.
TRUST ROYAL 876-7560

MAGASIN, 5747, 5748 Jean-Talon, 40 x 50, avec cave et stationnement, 728-9191.

MAGASIN, 25 x 50, 4207 St-Antoine, face CEGEP, libre immédiatement, 366-4596, soir.

MAGASIN, 1358 Van Horne, 783 pi. ca. $235 par mois.
TRUST ROYAL 876-7560

2 MAGASIN chauffés, environ 30 x 60, excellent pour magasin télévisions, meubles, épicerie, nettoyeur, buanderette, etc., 10336 boul. St-Michel, 388-1902.

MAGASIN de coin, face parc Lafontaine, occupation immédiate, tél.: 521-7469.

MAGASIN pouvant servir pour tabaconiste, dépanneur ou coiffeuse. S'adresser 4365 Bélanger, 725-4012.

MAGASIN 4290 est, Ste-Catherine près Létourneux, 550 pi. ca. $78, par mois.
TRUST ROYAL 876-7560

2,300 pi. carrés
Dans nouveau centre d'achat, incluant mobilier pour magasin vêtements pour dames, bonnes conditions, 341-4242.

391 Salles-Studios Ateliers

LAJEUNESSE, sous-sol, comme atelier, électricité payée, semi-chauffé, 381-1142.

ATTENTION professeur de danse, rive sud Longueuil, deux salles disponibles pour cours de danse, minime location. 677-3442, M. Girouard.

393 À louer — Divers

CHAISES roulantes chromées pour invalides, lit d'hôpital, béquilles et commodes. Nous vendons, achetons, louons. Bench and Table Service, 5410 Ferrier, 738-4755.

CHAISES pliantes, vaisselle, verrerie, etc. Pour toutes occasions, Bench and Table Service, 5410 Ferrier, 738-4755.

DACTYLOS A LOUER
1 mois $5, 3 mois $13.50
Guévremont Inc., 8907 Pie-IX.
Tél.: 324-3357

avis divers

401 Activités sociales

UN SEUL ETRE VOUS MANQUE... ET TOUT EST DEPEUPLÉ!

Mme Michèle Tremblay

Ne laissez pas la solitude s'installer chez vous en permanence. Réagissez fortement! "NOUVELLE CHANCE" (l'Agence de rencontres qui se veut la plus sérieuse à Montréal). Exclusivement réservée aux div., sep., veufs(ves) et cél. dont l'éducation et la réputation sont irréprochables. En toute confiance, prenez rendez-vous avec Mme Michèle Tremblay. Une "Nouvelle Chance" vous sourira peut-être.
F. VANNIER, dir.
276-9654 1030 ouest, Fairmount
Ouvert de 12:30 heures à 21 hres

403 Personnel

SUR — LEGAL — CONFIDENTIEL
AVORTEMENT
COUT TOTAL $150
JUSQU'A 12 SEMAINES
277-4183 OU 277-1311
CENTRE BETTY FARHOOD
7200 Hutchison suite 107
(angle Jean-Talon et Avenue du Parc). Bureau tous les jours 9 a.m. à 9 p.m. Samedi 9 à 6. Admission immédiate dimanche inclus. New York ou 65 milles de Montréal.

AVORTEMENT
Nous sommes une association canadienne qui peut fournir gratuitement des renseignements et des conseils sur l'avortement légal à Montréal et New York.
ASSOCIATION D'AIDE AUX FEMMES DE MONTREAL
2121, ST-MATHIEU, SUITE 105
LUNDI AU SAMEDI
9 heures a.m. à 3 heures p.m.
931-3177 935-2517

PLAZA K-MART
ST-LÉONARD — VILLE LASALLE
LONGUEUIL — VALLEYFIELD
ESPACE DISPONIBLE
À partir de 300 P.C. jusqu'à 5,000 P.C.
LES PLACEMENTS OMEGA Ltée
INFORMATION: B. C. CARON
636-9450 SOIR 331-6874

425 Soumissions

AVIS D'APPEL D'OFFRES

The District of Bedford Protestant Regional School Board, boîte postale 20, Cowansville, Québec, recevra, au plus tard, jusqu'à 10 heures de l'avant-midi, heure avancée de l'Est du 2 octobre 1972, des soumissions scellées pour le transport d'élèves tous les jours de l'année scolaire 1972-73, sur la ligne d'autobus ci-après:

BEDFORD B-58-B

Les soumissionnaires sont invités à consulter notre bureau le 15 septembre 1972 et jours suivants pour les détails des parcours et sur les conditions régissant ce contrat. La Commission scolaire se réserve le droit d'accepter toute soumission dans son ensemble ou en partie, mais ne s'engage à accepter ni la plus basse ni aucune des soumissions. Les soumissions doivent être accompagnées d'un chèque visé établi à l'ordre de la Commission, pour le 10% de la valeur totale de la soumission.

Des frais pour $2 seront également requis pour couvrir copies du contrat, formules de soumissions et cartographie du parcours.

Le secretaire-tresorier,
Cowansville, Quebec
J. R. Boule

le 18 septembre 1972

403 Personnel

AVORTEMENT
Nouvelle méthode en gynécologie
Coût total : $35
Par gynécologues qualifiés.
Ligature des trompes sur demande.
Admission immédiate.
Affaire d'une journée.
849-8013-4-5-6-7
MME LARIVEE
Mme LAMER, SEXOLOGUE
Mlle YOLANDE LEBRUN, CONSEILLERE
Service 24 heures par jour
1454 DE LA MONTAGNE, SUITE 308
(près métro Peel ou Guy)
Montréal 107, Québec.

AMASO, service de rencontres, Marthe Gaudette, l. ès Lettres, 525 est, Sherbrooke, 288-2332.

AVORTEMENT
Par gynécologue dans hôpital de New York, pour information: de 10 h a.m. à 9 h p.m. 845-4552.

COUPLE de 39 ans désire rencontrer autres couples du même âge, 381-1386.

LOUIS demande accordée; reviens. Ton Père.

MESDAMES, unique dans salon d'esthétique, vendons cire tiède avec bandes, pour épilation des jambes, démonstration sur demande. 625-3119.

REGULATION des naissances — échantillons Latex, 6 réguliers et 6 lubrifiés $1 avec catalogue port payé dans enveloppe scellée sans indications extérieures. Etablis depuis 1929. Hygiene Sales L. A. 27 Bond St. South, Hamilton 15, Ontario.

ROSE Bowl Commercial League demande joueur de quilles pour lundi 25 septembre à 8 h 30, débutants bienvenus. Demander Jo: 482-7200.

STUDIO HERMES, pour hommes, sauna, vapeur, chambrettes, massages, 1841 Edouard-Laurin, Ville St-Laurent, (arrière restaurant Dagwood's).

407 Perdu et trouvé

BRACELET en or perdu alentours restaurant Kon-Tiki, récompense promise, 256-6068.

CHIHUAHUA blanc, perdu samedi matin, Fullum et Sherbrooke, récompense. 525-7070.

DEUX chats siamois, $25 chacun, deux $45, 7 semaines, 681-4155.

PERDU dimanche soir 17 septembre, petit caniche gris, femelle, du nom de Gigi, 80e Avenue près Cabano, LaSalle, récompense, 366-9626, 366-2959.

PERDU fox-terrier, longs poils roux, Ave du parc et St-Denis, Ontario et Ste-Catherine. Dénommé Nipper, rapporter au 5370 ave du Park. Vous rembourserons votre voyage. Récompense ou 277-7343.

PERDU dans Villeray, un chat Siamois blanc et brun foncé, récompense, 274-9607, après 5 h.

PORTE-MONNAIE, cuir brun, perdu métro ligne 2, récompense, 721-6575.

SETTER irlandais, perdu coins Ste-Catherine - Papineau, brun-roux, récompense, 430-2867.

TERRIER écossais blanc, mâle, $100. Récompense. Tous renseignements pouvant aider à retrouver: 487-1677.

411 Voyages-Transport

ETUDIANT désire transport entre Pierrefonds, Fredmir, et Ville LaSalle, 366-2459.

ETUDIANTE cherche transport matin seulement, DeBlanville - Montréal, 435-1279.

PLACE en auto pour aller travailler, Longueuil—coin Roberval et DeLyon et Place Bonaventure, 679-4177.

427 Divers

JEUNE FILLE disponible de 11 a.m. à 10 p.m. téléphone: 727-0155.

PARTEZ en vacances: Etudiants en Droit, désireux préparer examen du Barreau dans calme, cherchent résidence privée vacante, mi-décembre à mi-février. Se chargeraient en retour surveillance, entretien de votre maison. Références disponibles évidemment. 735-0086, 737-5914, B.P. 5600 Montréal 101.

REMERCIEMENTS à Marie-Reine des Coeurs pour faveur obtenue, M. H.

marchandise

501 Chevaux

GELDING, 5 ans, entraîné anglais, sauteur, 16.2 M. fain, $500. 467-6762.

JUMENT 8 ans, Appaloosa, très bien domptée western, et sur voiture, très belle, bonne condition. Aussi pouliche 15 mois, 661-3785.

PRENONS chevaux pension, manège intérieur, $70 mois. 322-1353.

507 Animaux

ACHETONS, vendons chiens de toutes races, 632-1089.

ADORABLES puppies, enregistrés, Labradors, épagneuls, dalmatiens, bassets, beagles, Irish Setters, bergers allemands, veccinés, 1-432-9458.

ADORABLE Shaggy dog, noir, propre, mâle, 387-9515.

ADORABLES, Old English, chiens bergers, afghans, airedales, Yorkies, Lhasa Apsos, Setters Irlandais, Westies, Schnauzers, 482-8558.

AFGHANS Airedales, bergers "Old English", Chows, Westies, Yorkies, danois, collies, malamutes, Irish Setters, Schnauzers, Mme Thompson, Napierville, 1-245-3889.

AIREDALE, femelle, 9 mois, pure race, enregistrée, tatouée, $125, 622-1559.

ATTENTION à tous les propriétaires de chien. Si vous êtes intéressé à suivre des cours d'obéissance avec votre chien sous la direction de M. André Bourget. Pour de plus amples informations: 7?-1510, après 6:00 heures, samedi toute la journée.

AUBAINE, Collie enregistrés, âgés 9 mois, $35, service d'accouplement, 524-8133.

BERGER allemand, enregistré, sujet d'exposition, 9 semaines, 331-4597.

BOXERS 2 mois, pure race, enregistrés, vaccinés, aussi achèterais, femelle adulte, service d'accouplement, Int. 1-378-2966.

CANICHES, chihuahuas, épagneuls, beagles, poméraniens, bergers, west Island, toutes races mélangées. A bas prix. 524-5717.

2 CANICHES miniatures, mâles à vendre. 768-9382.

CHAT siamois Silver Point, bébé, 3 mois, $30, 279-2730 soir.

11 CHATS siamois Seal point, mâles, femelles, bon marché 467-7230.

CHAT SIAMOIS, SEAL POINT, PROPRE, PEDIGREE, 255-7972.

CHATONS persans, blanc, bleu, noir, crème, rouge, chinchillas enregistrés. 525-6069.

CHENIL LAVAL INC
ELEVAGE PROFESSIONNEL
Le plus considérable élevage de chiens de race enregistrés. De qualité vraiment supérieure. Les plus choyés du Québec. Vous pouvez passer faire votre choix en appréciant sur place, les lignées des champions reproducteurs de nos chiots évérés, vaccinés, tatoués, enregistrés, tempérament garanti, santé assurée si désiré.
500 chiens, différents, âges, dans 40 races enregistrées. Disponibilités: Beagles, bergers allemands, Cairn terriers, cockers épagneuls, danois, dalmatiens, doberman pinscher, labradors, retrievers, loulou de Poméranie, huskies sibériens, Irish setters, kerry blue terriers, wire hair terriers, norvégiens Elkhound, St-Bernard.
Chiens de garde et de protection
COURS EN EDUCATION CANINE
SERVICE D'ACCOUPLEMENT
PENSION — 661-3785

CHIEN Corgie bon pour la chasse, 6 mois. Femelle. 376-3496.

100 CHINCHILLAS, noirs, beiges et bleus, à vendre, avec cages, $2,000, doivent être vendus d'ici une semaine, après 7 h. 1-429-4347.

CHIHUAHUAS, bébés, 2 mois, pure race, vraies beautés, 388-6593.

CHOIX d'animaux domestiques, nourriture et accessoires. Notre spécialité: chiens de toutes races.
"MON ONCLE QUEZEL"
2043 ST-LAURENT, 288-4186

COLLIE enregistré, femelle opérée, très douce, bonne pour enfants, 674-9436.

DACHSHUNDS race pure, 1 mois, mâle, femelles. Bon prix. 658-5560.

DALMATIENS enregistrés, lignée de champions, vaccinés, si désiré. 653-0855.

507 Animaux

DANOIS, tatoués, enregistrés, vaccinés, assurance-santé si désirée; tachetés, fauve, libnée descendants champions. 661-3785.

DANOIS, Rodésiens Ridgeback, Dalmatiens, Pointers, Braques, St-Hubert. 279-7974, 861-8064.

6 EPAGNEULS Cocker Américains, 6 semaines, mâles seulement, pure race, vaccinés, $55. 3 chattes siamoises, 2 ans, et 2 de 5 mois, $15, 1-584-2784.

HUSKIES sibériens, vrais compagnons pour enfants, tatoués, enregistrés, vaccinés. Santé assurée, 661-3785.

IRISH setter tatoué, enregistré, vacciné, santé assurée, ligne de champions canadien et américain. 653-0476.

LABRADORS, retrievers, tatoués, enregistrés, vaccinés, santé assurée si désiré. Lignée de champions, canadiens, américains. 661-3785.

LEVRIER Persan, saluki, chiots, mâles, femelles, inf. 1-293-5824, après 6 h.

NORVEGIENS Elkhound, très intelligents, gardiens, bons compagnons, tatoués, enregistrés, vaccinés, santé assurée si désiré. 661-3785.

PERSAN mâle, crème, pour accouplement, persans mâles bleu-crème, à vendre, 766-9382, 767-0956.

PETIT caniche, mâle, 2 mois, 331-6478.

POMERANIENS b é b é s, enregistrés, privé, aussi mâles pour accouplement. 254-2504.

SAINTS-BERNARD, descendants de champion, très beau masque, bonne santé, bon tempérament, 622-5696.

TONTE DE CHIENS
Prix réduits. Sous la surveillance d'un instructeur qualifié.
ECOLE DE TONTE CANINE MONTREAL
382-1685 DEMANDEZ SUITE D.

511 Instruments musique

AU CENTRE D'ORGUES DE MTL
VENTES
Orgues neuves avec rythmes, réduites de $919.95 à $699.95; sans rythme $599.95.
527-3629

STUDIOS D'ORGUES HAMMOND
LOCATION
Orgues Hammond, 2 claviers, 44 notes, à louer, $15 par mois, pour 6 mois.
845-3211 pour centre-ville
354-8140 centre d'achats Versailles
681-2559 pour Laval

BOUTIQUE DU PIANO CO. LTEE
PIANOS NEUFS $595
PIANOS RECONDITIONNES $225
1513 EST, RUE FLEURY
384-8298

LAVAL Piano: reconditionnés: $225. Lesage neufs: $725. Ouvrage garanti. 669-6564.

ACCORDEON professionnel Excelsiola modèle 711 blanc, très bonne condition 481-6698.

AMPLIFICATEUR, Fender, basman, 100 watts, RSM, 2 haut-parleurs, 12 po., 2 contrôles séparés, prix à discuter, 663-7691.

AMPLIFICATEUR 20 watts, Précision, valeur $150, laisserait $80. Fierre, 626-7976. soir.

AMPLIFICATEUR ELK, Twin, 60 ampères, 388-3705.

AMPLIFICATEUR, Ampeg, modèle, B-15N, téléphoner, après 6 h. 767-4266.

AU Diapason, 4305, Rosemont: pianos, orgues, guitares, amplis, vente, échange.

AVEZ-VOUS un piano ou autres instruments de musique dont vous pourriez faire cadeau à une famille de 6. 767-9209.

CHEZ BERLIND, orgues, guitares, amplificateurs, accordéons, drums, 2414 Mont-Royal est.

COURS privés d'orgue pour jeunes et adultes. Informations: Mlle Fortin, 845-3211.

GUITARE Gibson, 1954, à vendre, 388-1432.

GUITARE électrique, amplificateur 30 watts, boite de son, speaker 12'. Appeler: 524-6015.

GUITARE classique Espana, neuve, avec étui, $100. 323-2474.

L'ATELIER du Piano. Pianos à queue et droit, reconditionnés. Garantis. 274-5553.

NEUFS, amplificateurs radio - stéréo, AM-FM, Sony, STR-6055, $325. Deux haut-parleurs Celestion Ditton 15: $150 6 h à 9 h. 288-7367.

ORGUE USAGE A VENDRE, 527-6447.

ORGUE Gulbransen à vendre, en bon état, valant $2500 pour $1200, 381-5876.

ORGUE, rhythm, boite leslie, $3,800, vendrais bon marché, 622-1778.

ORGUE Hammond, avec Leslie, modèle 122, 670-3077 après 5 h.

ORGUES neuves et usagées, à vendre, appeler Mme Michelle Labelle, 845-3211.

ORGUE Bulbransen, modèle 2102. 2 claviers, 13 pédales, avec banc, garantie, 381-0769, soir.

ORGUE Hammond, modèle A-100, avec Leslie 122, et Rhythm-2, meilleure offre, 632-0035, 692-9679.

PETIT piano, queue, noyer, belle qualité, $1,200, guitares électriques, 527-4637.

PIANO à vendre, couleur acajou, soir 271-8213.

PIANO Willis, 40'', comme neuf, excellente sonorité, $600. 677-2025.

PIANO demi-queue Knake hors série, excellent état, 486-2844.

20 PIANOS à $95. CHACUN. 384-8298.

PIANO Saint-Saëns, 38'' hauteur, 88 notes, état neuf, particulier, 387-4861.

PIANOS reconditionnés, toutes marques, tous formats, 8017 St-Hubert, 272-8285.

PIANO, vente $75. Louer $2. Mme Brière, spécialiste 273-9049.

PIANO, Mason & Risch, petit format, presque neuf, $525, 767-9051.

SET de tambours Ludwig, comme neuf, 767-1973, après 6 p.m.

515 Radios, télévisions

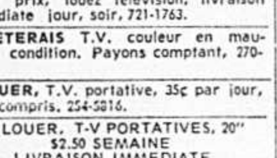

A BAS PRIX, Zenith couleur, à partir $3.49 semaine, 336-8813.

ABAT prix, louez télévision, livraison immédiate jour, soir, 721-1763.

ACHETERAIS T.V. couleur en mauvaise condition. Payons comptant, 270-4034.

A LOUER, T.V. portative, 35¢ par jour, tout compris, 254-5816.

A LOUER, T-V PORTATIVES, 20''
$2.50 SEMAINE
LIVRAISON IMMEDIATE
524-3049

A-1, TV location $7 mois sans contrat, livraison rapide, 488-2545.

ESSAYEZ télévision, 1 mois, $10. Achetez après, $99, Rentevision, 288-3123.

STEREO et télévision, en parfaite condition, à vendre, aubaine, 254-9746.

TELEVISEUR couleur en parfaite condition, $275. Noir, blanc, $45. 271-6121.

TELEVISION combinée, stéréo, radio, très bonne condition, 669-5317.

TELEVISIONS à louer, $5.95 mois, spéciaux sur achat télécouleur, 729-4614.

TELEVISION portative, 19 po., bon état, $35. Après 6 h., 354-1986.

517 Stéréos

VENTE GEANTE D'IMPORTATEUR

Gros et détail, balance de stock. Stéréos, amplificateurs, haut-parleurs allemand et autres. Valeur $200 pour $90. $300 pour $150. $400 pour $250. $600 pour $350, etc. T.V. Couleurs à partir de $349, 19 pouces, 3 ans de garantie. Voyez marques hautement côtées: Noresco, Grundig, Kenwood, Telefunken, Sansui, Beo Master, Dual, Admiral, Electrophonic, et autres. Prix coupés. Aucun comptant. Premier paiement novembre. 10,090 Saint-Laurent (près métro Sauvé) 389-3541.

AMPEX, Micro 87R, radio am-fm, stéréo, cassette-stéréo, deux haut-parleurs, comme neuf, valeur $350, sacrifierais $225, aubaine, 321-7912.

MAGNETOPHONE stéréo, avec haut-parleurs, jour: 672-1748, soir: 672-8357.

STEREO, Quad pre-amp, amp. tuner AM tuner FM, Lenco L70, tape Roberts $450, speakers. Meilleure offre 931-6564, 843-4135.

STEREO combiné, télévision 25'', AM-FM, Electrohome, comme neuf, 388-3262.

TABLE MAGNETO Sony, TC-252, $100, Gilles, 322-5628.

521 Articles de ménage

STYLE CANADIEN
3 pièces au complet, payé $2,500 vendrait $700 ou $3.00 semaine, 725-5271.

521 Articles de ménage

POUR REGLER SUCCESSION
Mobiliers salon et chambre à coucher, tables fer forgé, cadres; visite: 3 h à 9 h jeudi, vendredi, samedi. 1625 boul. Laird, Ville Mont-Royal. Pour renseignements: 342-3817, ou 342-3896.

MEUBLES NON PEINTS
Vaste choix, bureaux doubles, triples, pupitres, bibliothèques, choix de matelas. Fabriquons aussi meubles sur mesure. 212 est Beaubien. 276-9067.

ABANDONNERAIS ameublement complet 3 pièces, chambre, cuisine, salon. $279, 670-8240.

ABANDONNERAIS ameublement complet, à vendre avec réfrigérateur, poêle, TV, stéréo, laveuse-sécheuse, si désiré. A partir de $225; 527-1871.

A BAS PRIX
MEUBLES CANADIENS
En frêne solide, 3 appartements complets, valeur réelle $3,000 vendrais pour $895, aussi avons balance meubles colonial, aucun comptant demandé, aucune frais finance, réservation gratuite, payable $5 par semaine, 527-9149.

A BAS PRIX, vendons, achetons, échangeons meubles neufs et usagés. 10,200 boul. St-Michel coin Fleury, 381-9434, 381-8354.

A BAS PRIX, (15 ameublements neufs) provenant maisons modèles, choix styles, couleurs. Sets chambre, cuisine, salon, feuteuils TV, matelas, sommiers, lampes tables. Vendra immédiatement, $300 aucun comptant, $15 mois, 323-2606.

A BAS PRIX, faillite, ameublements, provincial français, espagnol, colonial canadien, futuriste, directement de l'entrepôt au client, avons ensembles à partir de $235, payable $3 par semaine, aucun comptant requis, 527-9149.

A BAS PRIX, achetez directement de l'entrepôt et épargnez. Ne manquez pas cette occasion unique d'économiser. Ensembles espagnol, colonial, canadien, venant de faillite et reprise de finance, balance de paiement à payer moitié prix. Aucun comptant, $2 par semaine. Mise de côté, 527-2463.

A BAS PRIX, meubles tous styles, colonial, espagnol, moderne, canadien ensemble 3 pièces, $265, payable $3 par semaine, pas de comptant, aucuns frais finance, 523-1687.

A BAS PRIX, ne vous laissez pas influencer par les vendeurs à pression. Achetez vos meubles directement du manufacturier, en gros, avons tous styles. Entreposons gratuitement. Aucun dépôt requis. 527-9149.

ABANDONNERAIS
Ameublement complet 3 pièces, à l'entrepôt, poêle, réfrigérateur, stéréo fini noyer, $349 aucun comptant, 727-9297.

ABANDONNERAIS ameublement 3 pièces, livraison immédiate, $279, aucun comptant, 374-2861.

ABONDONNERAIS, meubles de l'exposition 1973, moitié prix, venez visiter mon entrepôt, avaons tous les styles, aucun comptant demandé, aucuns frais d'entreposage, payable $15 par mois, 523-1687.

ABANDONNERAIS ameublement 3 pièces, en entrepôt, avec poêle et réfrigérateur, stéréo, aucun comptant, 322-9141.

ABANDONNERAIS 40 reprises finance, ameublement $245, payable $3 semaine, aucun dépôt requis, 523-1687.

ABANDONNERAIS ameublement complet, poêle et réfrigérateur inclus. Prendrais arrangement, 521-4424.

ABANDON, vente d'entrepôt, au prix du gros, $50,000 de meubles venant de faillite aussi meubles non peints, directement de l'entrepôt à vous. Aucun intermédiaire. Nous avons tous les styles de meubles, $3 par semaine. Aucun comptant, mise de côté, 527-2463.

ABSOLUMENT, ameublement complet, neuf, espagnol, canadien, télévision, stéréo, sacrifierais, 254-5068.

ACHETEURS sérieux, ameublement complet de style provenant de l'exposition du meuble. Moins que la moitié du prix, vraie occasion, facilités de paiement, M. Richard, RA. 8-2819.

ACHETONS ET VENDONS MEUBLES USAGES, COMPTANT PAYE, 721-7769.

ACHETONS et vendons meubles usagés, allons chercher gratuitement, 645-3861.

AI meubles usagés pour tous vos besoins, 721-9216.

A LIQUIDER
Draperies, couvre-lits, valence, 667-2988.

AMEUBLEMENT Vilas, style colonial, en pin foncé, 3 chambres coucher, 2 secrétaires avec chaise. Lave-vaisselle Whirlpool portatif: $150, lessiveuse Whirlpool portatif: $150, lessiveuse king: $100, Balançoires-glissoire: $25. 467-7173.

AMEUBLEMENT cause décès, $379, 3 pièces, 727-9297.

AMEUBLEMENT complet, 3 chambres, neuf, incluant set de chambre scandinave, bureau triple, 9 tiroirs, chiffonniers miroirs, lit set de cuisine, 5 morceaux, chesterfield faisant lit, avec chaise, table à café, lampes, oreillers, Le tout $295. Accepterais, $12 par mois, 738-4761, 3541, Van Horne, app. 1..

AMEUBLEMENT, pour 3½, à prix d'aubaine, appelez 274-9894.

APPAREILS reconditionnés, réfrigérateurs, poêles, lessiveuses, sécheuses. Très bon prix et garantie. 3413 Sainte-Catherine est, 527-8801-2.

ARTICLES de ménage à vendre, avec ou sans logis, 277-4616.

ASPIRATEURS usagés, garantis un an, bon marché, 255-5631.

ASPIRATEURS neufs et reconditionnés, garantis, toutes sortes: Hoover, Electrolux, Compact, etc., choix de 200. Sacs, pièces et réparations toutes marques, plus grand choix au Québec. $10 et plus. Livraison gratuite. Monsieur Balayeuse, 481-1221.

ATTENTION
Abandonnerais ameublement 3 pièces $179, aucun comptant. $1.50 semaine, 727-6143.

ATTENTION, meubles pour salariés, prix du travaillant, conditions ouvrières, aucun comptant, financement bancaire, 728-3985.

ATTENTION, nous vendons meubles remis à neuf et nous rachetons vos vieux meubles, 254-4228.

AUBAINE, ne cherchez plus consommateurs, avons reprise de finance, meubles venant de faillites, ensembles espagnol, colonial, canadien, poêle, réfrigérateur inclus. A partir de $449; aucun dépôt, entreposage gratuit, 527-1871.

AUBAINE, mobilier chambre d'enfant, moderne, blanc, mobilier de salon en velours blanc et vert, 4 tables style espagnol, rideaux plein jour, 352-5217.

AUBAINE, réfrigérateurs $35, lessiveuses $15, poêles 220, parfaite condition, 431, Roy est, près St-Denis, 849-3155.

AUBAINE, meubles usagés et neufs, poêles, réfrigérateurs. Westernoff Furniture, 842-3363.

AUBAINE: Meubles canadiens, bois rond, servis dans salle de montre. Les Cèdres du Québec Enrg. 65 ouest Port-Royal, 381-9695.

AVONS 24 reprises de finance, ex.: 3 pièces espagnol, complet pour $239 ou $2 semaine. 725-5271.

BALAYEUSES, polisseuses, $10 plus. Réparations toutes marques, boyaux. 387-1411.

BATTERIE de cuisine, Queen, 19 pièces, neuve, avec garantie, raison cadeau surplus mariage, 769-7601, 761-1683.

CAUSE départ, ameublement canadien et divers articles presque neufs. 325-2520.

CAUSE départ, aubaine, meubles, 527-4270.

CEDONS meubles d'apartement: chambre à coucher, salle de séjour, meubles, articles de maisons, etc. 482-7904, 731-0470.

CHAMBRE à coucher, salon, dinette, parfaite condition, 9 mois d'usage, 324-9060.

CHAMBRE, salon espagnol, tables, lampes, peintures, stéréo, salon colonial, 524-2327.

CHANCE d'avoir mobiliers de chambre, salon, cuisine, poêle, frigidaire presque neufs. Payés $1275 vendrais $378. Cause mariage à l'eau 527-1018.

COMPLET, ameublement 3 chambres, neuf, comprenant set de chambre, set de cuisine, chesterfield faisant lit, table à café. Oreiller. Le tout $175. Accepterais $10 par mois. 733-9407, 3541, Van Horne, app. 1.

CONSOLIDEZ vos dettes. Meubles, télévisions, draperies, tapis. André, 522-3141.

CONSOMMATEURS, avons repris de faillite, tous styles, ameublement 3 pièces, poêle réfrigérateur inclus, à partir de $450. Entreposage gratuit. 376-5108.

CUISINIERE, siège d'auto pour bébé, pousse-pousse, excellente condition, 388-0966.

DESIRE vendre meubles canadiens, 3 pièces, comme neufs, 731-9857.

DIVAN, propre, réfrigérateur, bonne condition, 277-7956 après 6 hrs soir.

DIVAN et fauteuils, très propres, ton orange, vert, brun, modernes, 722-3096.

DRAPERIES, valances, toiles, prix de manufacture, 325-4722, 324-6479, de 9-9 h.

FAILLITE, ameublement complet, 3 pièces, réfrigérateur, poêle, inclus, $589, 670-8240.

FIANCAILLES brisées, style espagnol. Chambre, cuisine, salon, rouge, noir, lessiveuse, laveuse de vaisselle, poêle et frigidaire. Payé $1925, vendrais $387.25. 527-0818.

521 Articles de ménage

FIANÇAILLES rompues, 3 pièces style espagnol, payé $2,500 avec poêle, réfrigérateur, laisserais aller moitié prix. Meilleure offre. 725-2914, 937-9018.

FOURNAISE à l'huile, $30, fournaise gaz, $30, 669-2535.

FOURNAISE huile Coleman, 55,000 B.T.U., suspendue au plancher, $60, 669-2535.

FOURNAISES huile Coleman, 8 et 10 po., comme neuves, 277-3312.

FOURNAISE gaz propane ou naturel, $30, 321-2172.

FOURNAISE gaz, automatique moderne, après 8 heures, soir, 748-8315, 387-4119.

FOURNAISE à l'huile, baril, magnétophone 8 pistes pour auto, polisseuse à trois brosses. 384-8906.

FOURNAISE à l'huile avec tuyaux, $25, mobilier cuisine, $25, 523-9868.

FOURNAISE à gaz, très propre, prix à discuter, 374-3662.

2 FOURNAISES à gaz Coleman, au plancher, parfait ordre, aubaine, soir 276-5580.

FRIGIDAIRE, poêle Moffat, 40'', 220, sacrifierais les deux $75. 352-4706.

FRIGIDAIRES, POELES, GARANTIS COMME NEUFS. 274-7000.

FRIGIDAIRES reconditionnés, à partir $35. Vente — Réparation — Livraison. Particulier. 725-0835.

2 GARDE-ROBES en bois, miroirs, 1 polisseuse, 1 réfrigérateur, 1 mobilier de cuisine avec 6 chaises. Cause déménagement. 259-6552.

HIDE-A-BED neuf, $120. Lazy-boy, neuf $60. Set chambre, $75. Set cuisine, $40. 738-4762.

LA MAISON DU CHOMEUR, 2060 Harmony, ameublement complet, 521-1411, 521-1277.

2 LAMPES table, 1 torchère, 2 cendriers. 1 chaise blanche-or, Provincial Français, tout $150, 669-6628.

LAVEUSES automatiques garanties. Choix 100 modèles presque neuves. Centre de Service WDF, 3413, Ste-Catherine est. 527-8801.

LAVEUSE de vaisselle, Moffat, neuve, à prix d'aubaine, moulin à laver, GE, fournaise à l'huile Coleman, 2875 Côte-Terrebonne. 666-4377.

LAVEUSE, sécheuse, frigidaire usagés, à vendre, 1904 Laurier est.

LAVEUSE automatique, General Electric, bonne condition, 322-9025.

LESSIVEUSES, sécheuses automatiques, $75 poêles, réfrigérateurs, service réparations, 722-7363, 322-4968.

2 LITS jumeaux Roxon, sommier boite, matelas, presque neufs, 739-2913.

LIT continental, $30. Set de chambre, $75. Set de cuisine, $40. Chesterfield faisant lit, $65. Stéréo, $75. 738-4761.

LIT CONTINENTAL ¾, propre, 526-7216.

LIT DOUBLE, carrosse, bonne condition, 663-2741.

2 LITS, 39'', $12, 54'', $25, mobilier cuisine chromé, 4 chaises, $50, télévision, $10, 352-6284.

MACHINE à laver, automatique, blanche, RCA, en bon état, $135, 728-6100 après 6 heures.

MACHINE à coudre White, avec accessoires $35, machine à laver avec essoreuse. $25, carpette neuve, $35, miroirs 526-3255.

MACHINE à laver Léonard, à vendre, 388-3330.

MANUFACTURIER offre matelas, sommiers: King, Queen, réguliers. Payez, emportez, 681-0307.

MATELAS continentaux, direct manufacture, 5785 Souligny-Lacordaire, 254-2922. Soir: 255-3028.

MATELAS sommiers, toutes grandeurs, $6.75, $13.50 et plus. Boyer Manufacturier, 3761 Everett coin 18e, 722-4625.

MEUBLES de soubassement à vendre, en érable, appareils pour foyer, 36 x 43, en fer forgé noir, avec chenet, panier et autres accessoires. 277-6024.

MEUBLES propres, poêle 220, réfrigérateur, télévision, table ronde, chaises, mobilier de chambre, miroirs, cause déménagement, 259-8542, 6415, 36e Avenue, Rosemont.

MINI-LAVEUSE essoreuse, Simplicity, avocado, 6 mois d'usure. $165, 332-3782.

MIROIR et crédence $100, bahut $75, sofa $25, table $25, chaises $25, grille de foyer $10, 735-5202.

MOBILIER complet incluant salle à diner et tous accessoires de cuisine, téléphoner entre 4 h. et 7 h., 767-0691.

MOBILIER de chambre provincial français, rideaux plein jour et fibre verre, pôles, chandeliers cristal, 363-0779.

MOBILIERS salon, chambre à coucher, salle à manger, machine à coudre automatique, installation stéréo, t.v. couleur, 679-1146.

MOBILIER SALON chaise fauteuil, mobilier cuisine, linge garçon 6-10. 622-8108.

MOBILIER cuisine bois avec bahut, petite table, $225, télévision 12'', $95. 279-9027.

MOBILIER chambre, 2 bureaux, miroirs, tête de lit, $35, 737-5278.

MOBILIER de salon, cuisine, congélateur, stéréo, très bon prix, 625-0261.

MOBILIER de salon, 3 morceaux, tentures, table, tapis, lit continental 39'', table de chevet, 387-5701.

MOBILIER de salle à manger style espagnol authentique, $1,750, 731-8464.

MOBILIER de salon provincial français, tables, lampes, miroirs, peintures, stéréo, 2 chaises, une console 677-3173.

MOBILIER de salon style moderne, 325-1852.

NE JETEZ RIEN appelez 845-8823, 521-1411, 521-1277, Maison du Chômeur.

POELE, 220, combiné, réfrigérateur, 8' cubes, pour bachelor, 842-9814, 388-6898.

POELE électrique 30'', sécheuse gaz Beatty, fournaise gaz murale, réservoir eau chaude, télévision portative, 677-5115.

POELE commercial Moffat Stainless, 4 ronds, 220, couté $1000 vendrait $300. 353-0414.

POELE Kelvinator, 39'', bonne condition, prix intéressant. Ventilateur Nu-Tone 747-5916.

POELE électrique bon état, 220, $30. 381-7977.

POELE 220, réfrigérateur, 9' cu., Roy, fournaise Coleman, ventilateurs, 381-1490.

POELE combiné gaz-huile et tuyau chromé, réservoir huile 200 gallons, réservoir eau chaude, 524-2056.

POELE, Tappan Gurney, four mural et tablette, ton cuivre. 684-9722.

POELE électrique Bélanger, 26'', $50, 334-6725.

POELE électrique, 2 ans, $150, frigidaire ancien, $40, 482-3815.

REFRIGERATEUR, poêle électrique un an d'usage, jaune, soir, 677-1178.

REFRIGERATEURS, POELES RECONDITIONNES, GARANTIS, PARTICULIER. LIVRAISON, 661-2038.

REFRIGERATEUR, repasseuse électrique Beatty, 274-3651.

REFRIGERATEUR en bonne condition, $40. 389-4185

REFRIGERATEUR blanc 1969, 1 porte. Appeler après 6 h. 376-4823.

SALONS, chambres provincial français, espagnol, lampes, cendriers, tables (marbre), cuisine, chambre colonial, peintures, miroirs. 323-7513.

SET de chambre, noyer, $100. Après 6 h. 728-1707.

SOFA 93'', chaises, tables, lampes, provincial italien, bon état. 388-3262.

SOFA-LIT, neuf, matelas double, $125. 341-3315.

SOFA, 3 lampes, 3 tables de salon, $110, 388-3600.

SPECIALITE de cuisine, gros et détail, ameublement. Ecrire casier postal 233, station R, Montréal 326.

TABLE piedestal, ensemble golf, fauteuils, berceuse, rideaux. 527-4632.

TAPIS, 100% laine, orange, 12 x 18, sous-tapis caoutchouc, $100, 524-1333.

TAPIS mur-àmur, pose, carpettes, carreaux et revêtements de sol coussinés, excellents prix, 272-4168.

TAPIS, salon, passage, draperies, lampe, lit, terrain faut vendre. 527-2007.

TELEVISEURS, 17'' et 21'', parfaite condition, modèles récents, $30. 321-9877.

TELEVISION Electrohome console, à bon marché, parfaite condition, 766-0533.

VENTE de garage, meubles anciens, lampes, rideaux, draperies, vêtements, vaisselle, 41, Vivian, Ville Mont-Royal.

Nos téléphonistes vous aideront à rédiger une annonce PROFITABLE
COMPOSEZ
87-47-111

525 réfrigérateurs

A-1 CONDITION, réfrigérateurs, cuisinières électriques, reconditionnés, $29 plus. Livraison gratuite. 3273 Ste-Catherine est, 522-3554, 522-3322.

CONGELATEUR Westinghouse, 24 pi. cu., comme neuf, 325-6469.

REFRIGERATEUR à Coke, pour 100 bouteilles, pour Station-service, 322-0472.

REFRIGERATEUR ROY, Deluxe, blanc, très propre, bon ordre, 663-2709.

REFRIGERATEURS neufs 10 pieds cubes, $150. 13' cubes, automatiques, $249. Marchand autorisé General Electric, Westinghouse, Admiral, Kelvinator. Maison Léo Pouliot, 1337 est, Ontario. 521-0561, 522-5464.

527 Machines à coudre

VENTE DE FAILLITE
100 modèles 72 flambant neufs, garantie 20 ans, $39.95. 1481 Laurier est.

A LOUER, EXCELLENTES MACHINES A COUDRE MANUFACTURE, 524-7781.

A LOUER machines domestiques, réparations, estimations à domicile. 521-1514, 353-6181.

AUBAINE, SINGER ZIG ZAG, PRESQUE NEUVE, $28.50. 665-2675.

BELLE occasion, Singer électrique, nouveau modèle de couleur, boutonnière automatique, reprise finance, vendrais $28.50, 352-4360.

BELLES Singer, modèles récents, avec garantie, $29.50. 521-1514, 353-6181.

CENTRE Normandie, 2752 de Salaberry, 334-6761. Location, réparation, vente (industrielle-domestique). Machines neuves (reconditionnées). Maison responsable.

MACHINES à coudre, 1971, faillite, $45, 25 ans garantie, 259-1940.

MACHINES à coudre, 1971, faillite, $45, 25 ans garantie, 259-1940.

REPRISE de finance, machines à coudre, automatique, White, modèle récent, prix $23.50. 321-5886.

SPECIALITE: louons machines à coudre de manufacture. Albert Montpetit, 721-3281.

531 Fourrure

CREATIONS exclusives en peaux de mouton: tapis, coussins, couvre-lits, housses pour sièges auto, 322-7729.

ETOLE de vison naturel, comme neuve, valeur $500, pour $150, 525-1054.

ETOLE de vison naturel, pour taille forte. S'adresser à 679-6079.

MANTEAU de loutre, refait à neuf, 10 ans, $350, 524-4886.

MANTEAU castor vison, 12-13 ans, comme neuf, 525-6171.

MANTEAU de fourrure, pattes de vison, taille 12-14, meilleure offre, 684-9722.

MANTEAU mouton gris, col vison, 12-16, $100, valeur $800. 255-4496.

MANTEAU Perse noir, collet vison, 14 ans, refait. Aubaine. 376-2722.

ROBE longue, bleue, valeur $125 pour $25, autres vêtements dame 12 ans, propres, belle qualité, aubaine, 721-5165.

533 Vêtements

DIVERS vêtements pour dames, grandeur 14 ans, costumes, robes, etc., dont plusieurs jamais été portés, ainsi que 2 superbes bagues à diamant, cause mortalité. 667-1953.

MANTEAU d'hiver, noir, grandeur 52, robe pour fille d'honneur 13 ans, bon marché, 259-6652.

ROBE mariée, 12 ans, valeur $350, laisserais prix d'aubaine, 661-1356.

ROBE de mariée avec voile, automne-hiver, 10 ans, 581-6500.

ROBE de mariée, 9 ans, très belle, $50, pantoufles phantex toutes grandeurs, 661-0349.

2 ROBES maternité, grandeur 10 ans, $15, Laval, 663-3886.

VETEMENTS de mannequin, bonne condition, grandeur 8-12, 254-6291.

540 Articles de camping et caravaning

TENTES vente-location, équipements usagés, 8366 St-Laurent. 384-1315, 384-3582.

TENTES neuves usagées. Toutes grandeurs. Cuisinettes, frigidaires, poêles, lanternes. 255-8881.

TENTES-ROULOTTES, DIRECTEMENT DU MANUFACTURIER. DEMANDEZ ALBERT 725-6445.

541 Articles de sport

PISCINE $475
Surface 12 x 24 x 5, filtre, sable, Jacuzzi, accessoires, 2 saisons. 622-2584.

CARABINE, fusil, prix du gros, 8366 St-Laurent. 384-1315, 384-3582.

DIRECTEMENT du manufacturier, tables de billard, équipement, en spécial 6 x 12, usagées. General Recreation Sport, 381-5680 8:30 a.m. à 5:30 p.m.

FUSIL 20, Luigi-Frenchi, automatique carabine 308, Savage, action levier. Humidificateur Supérieur, 276-6194.

FUSILS: vente, achat, échange. M. Albert, 725-6445.

PANTALONS hockey Cooper, presque neufs, grandeurs assorties, 38-44, aubaine, 435-3974.

PINGOUIN-TARAGET avec trailer, $350, 352-7823.

TENTE-remorque, ski-doo Olympic 70 et ski-Booze, chaloupe fibre verre. Tout $700. 622-8193.

542 Ski

SKI liquidation, ski, bottines, harnais, vêtements, 8366 St-Laurent, 384-1315, 384-3582.

543 Bicyclettes

BICYCLES, spécial fin de saison, $29.95 et plus, 272-3195.

547 Monnaies-Timbres (collections)

ACHAT-VENTE, PRIX IMBATTABLES, TIMBRES BASILE, 7879 ST-DENIS.

ACHETERAIS bon prix collection, accumulation T. N/O, FDC, blocs Canada, USA, autres. Jean 676-8741.

ACHETONS vieil argent, pièces d'or. Après 6:00 heures, 351-7234.

EXPOSITION de monnaies et timbres, dimanche le 24 septembre, de 10h am, à 6h pm, à l'hôtel Laurentien, 1130 Peel, entrée gratuite. Vente, échange, achat.

PARTICULIER, vendrait pièces de monnaies étrangères et accumulation de monnaies canadiennes, 735-6053.

TIMBRES Canadiens, usagés, demandés, en paquet de 100, commémoratifs et communs. Orbit Stamps, Place Bonaventure, 861-8086.

548 Antiquités

ACHETERAIS, échangerais, souvenirs guerre allemande. Casques, bagues, médailles, drapeau, 728-3789.

ANTIQUITES A VENDRE
PICASSO ANTIQUES - 331-0251
5379, BOUL. GOUIN OUEST

ANTIQUE mobilier de salon Quen Ann, mobilier salle à manger complet, véritable antiquité, vraie aubaine, raison départ, prix à discuter, après 6 h., 672-3312.

ANTIQUE mobilier salle à diner, 9 morceaux, très propre, 658-6241.

ANTIQUE, 2 lits jumeaux, table de chevet, 1 chaise, Reproduction Louis XV. 353-7215 après 4 p.m.

ARMOIRES canadiennes en pin, tables de chevet en chêne et rouet, soir 722-9873.

BAHUT authentique Canadien plus de 100 ans, 279-9617.

CAISSE enregistreuse bois 1879, horloge (poiçonner temps), soir, Serge, 259-2977.

FORD 1931, coupé, six roues, restauration commencée, $1,250, 669-1890.

MEUBLES antiques Louis XVI à ordures, commodes Louis XV, piano à queue Fisher, porcelaine, argenterie, peintures et objets d'art. Négociants s'abstenir. Raison de déménagement, 695-5867.

548 Antiquités

MOBILIER de salon Victorien, 7 morceaux, tissu d'origine, plus de 100 ans, parfaite condition, $350, après 6 heures, inter 584-2631.

OLDSMOBILE 1956, 88, bonne condition, 35,000 milles, $1,000. Particulier, 727-9295.

PARTICULIER vendrait intéressante collection de meubles en pin authentique, du XVII, XVIII, XIX siècles à prix raisonnable. Après 6 h., inter 584-2631.

TABLE antique et divers articles à vendre, appeler 272-5834.

VIEILLE boussole cuivrée et 5 volumes collection de timbres, 727-4744.

549 Photo-Ciné

AGRANDISSEUR Zenith 35mm, sous garantie, $40. 387-7266.

AGRANDISSEUR photographique, couleur 4x5, marque Nord, après 7 h., 277-5010.

APPAREILS photo allemand, réchaud camping "Bleuet", appareils de gymnastique, 727-4322.

KODAK "color processor" modèle 11 pour épreuve couleur 11x14, 526-5037.

PROJECTEUR 16mm sonore, écran 40''x40'', films 16mm sonores, stéréo AM-FM, 676-6104.

553 Machinerie

BOUILLOIRE 50 CV, Napanee, $2000, 453-4567, Inter 234-2726.

GRUE MOBILE PETTIBONE 12½ TONNES, 435-0781.

JCB CHARGEUSE 3¼ **VERGES, BONNE CONDITION,** 435-0781.

LIFT Petibone, capacité 2,000 livres, élévation 120', gazoline. 7822 St-Hubert.

MACHINERIE à bois, système Finger Jointing Galt, moulureuse Preston, souffleur 30'', Cyclone 120''. 274-5621.

OFFSET, 10x15, excellente condition, $600, 722-3147.

PELLE mécanique Dominion ¾, bon état, $2500 ou offre, 524-9261.

2 PRESSES à pantalons, $750, 453-4567, inter 234-2626.

SABLEUSE de plancher, modèle contracteur, F69, Clarke, 110-220 volts, avec edger, 376-4895, M. Allaire, 7-8 p.m.

SHAPER à bois Delta, sableuse à courroie, planeur 18'', 688-2377, après 6 h.

TOUR ancien, 10'x21'', $375, après 7 h., 663-0510.

555 Matériaux de construction

ARMOIRES DE CUISINE ET VANITES NEUVES. 845-3813.

AUBAINE, vanités en marbre, pharmacies, accessoires de salles de bains et de chauffage, en bas du prix coûtant, 8280 Pie-IX.

BOIS, tuyaux, acier, radiateurs, fournaises, lift de garage, briques, matériaux de tous genres. 645-4338.

BOIS franc de planchers, environ 200 pieds carrés, $60, 270-2812.

FENETRES aluminium, $5-$14, portes $27, portes émaillées blanches, $33; fenêtres pour roulotte $13,50; vitres thermos moitié prix. 769-1725, 636 Gordon, Verdun.

FENETRES panoramiques avec boites, $32 et plus. Revêtement aluminium, $42, 521-4745, 677-3023.

4000 fenêtres aluminium, neuves, en liquidation, $5 à $15, portes aluminium $25 259-9142, 254-8113.

MATERIAUX de démolition de tous genres à vendre, bois, plomberie, etc. Informations 481-8175, 2150 Hampton, N.-D.-G., ouvert de 7 a.m. à 5 p.m.

RESERVOIRS de brasserie en fer 8 et 9 pieds de diamètre par sections de 4' donnant 50 pieds de long. 527-8761.

557 Effets bureaux, magasins, restaurants

A BAS PRIX
Equipement de restaurant, hôtel, neuf, usagé. Bar-B-Q, four à pizza, frigidaire, cuisinière, poêle chinois, vaisselle, coutellerie, verrerie, etc. Montréal Fixture Inc. 2485 Mont-Royal est, 527-2107.

COMPTOIRS, TABLETTES, CHAMBRE FROIDE, POUR MAGASIN DEPANNEUR. 323-5808.

AMEUBLEMENT restaurant épicerie, usagé, 2012 Chambly, Ms., 402. 527-0080, 352-0138.

AMEUBLEMENT pour tabagie, comptoirs, showcases, armoires murales, meubles à revues, lots, neufs et usagés, 323-3361.

ATOMIK EQUIPEMENT BUREAU
Meubles neufs, usagés, chaises, tables, classeurs, garde-robes, bureaux, bois, métal, dactylos manuels, prix d'escompte, 4532 St-Denis, 845-8463.

AUBAINE, mélangeur (mixer) Hobart, accessoires complets, bol 60 pintes, 523-7572.

AUBAINE, caisse enregistreuse, Nationale comme neuve, garantie, après 5 h. 321-7480.

BUREAUX, CHAISES, BIBLIOTHEQUES, TABLES, DACTYLOGRAPHES, ETC., PRIX COUPES. 302 CRAIG EST, 861-9878.

CLASSEURS, vestiaires, coffres-forts, pupitres-dactylos, tiroirs légaux, $8, 861-9878, 302 Craig est.

2 COMPTOIRS 6 pi., propres, pour bijouterie ou autre, 722-4293.

DACTYLOS A LOUER
1 mois $5 — 3 mois $13.50
Guèvremont Inc., 8907, Pie-IX
Tél.: 324-3357

DACTYLO Royal de bureau, chariot 11'', parfaite condition, $89.50. 321-7252.

DISTRIBUTRICE Coke $200, Gestetner $200, Addressograph Elliott $100, réfrigérateur $20, poêle $20, tables et sièges baril décoratifs $6, chacun, tout excellent état, jour 341-4420.

DUPLICATEUR Gestetner, ditto alcool, excellente condition, jour: 728-4727, soir 721-1476.

EQUIPEMENT pâtisserie, fourneaux, poêle, malaxeur, tables, tôles, etc. jour 473-1771.

EQUIPEMENT complet d'épicerie comprenant 500' de tablette métal et accessoires. Caisse enregistreuse. Comptoir à légumes 20' long, congélateur crème glacée, comptoir à viandes fermé, table boucher en bois, scie électrique avec pied en fonte. Balance, Hache-viande. Raison faillite. Sacrifierais. Prix à discuter. 866-4495.

EQUIPEMENT pour salon d'esthétique, comme neuf, après 6 h. 744-5286.

EQUIPEMENT restaurant, 110-220, gril-le-pain, rôtissoire, time clock, machine à copier, 526-4421, soir: 481-7845.

EQUIPEMENT de restaurant usagé à vendre. Pour rendez-vous 259-3748.

2 FOURS à pizza, Bakers et Pride, $675 et $950, 325-0090.

FRIGIDAIRE à Coke, 2 meubles pour cartes de souhaits, 388-2642.

GRANDE VENTE
Dactylos portatifs, modèle de bureau, additionneuses, location 3 mois $15, (modèles récents), réparations, 729-4111, 729-1143, 2335 Bélanger Est.

MACHINE à comptabilité Audit 413. Téléphoner après 6 h 365-8785.

MOBILIER et équipement de magasin (comptoirs, balances électriques Toledo, réfrigérateurs). Pour informations: R. Ste-Marie, 381-5305.

POELE patates frites, trancheuse, lavabo double stainless, plaques électriques doubles, poêle gaz chinois, réchaud, steamer, fournaise gaz, chauffe-eau, 677-5115.

POIRIER EQUIPEMENT INC.
Equipements, restaurant, boucherie, épicerie, neufs, usagés, conditions acceptées. 1280 Ontario est, 527-4255, soir, 669-0765.

VENTE
5 tables de snooker, équipements, frigidaire, congélateur, etc. Tout doit être vendu avant la fin du mois, 4386 St-Laurent, 288-3875.

561 Divers à vendre

ACHETONS fournaises usagées, huile, toutes marques. "Coin des Brûleurs", 321-2064, 325-0598.

APPROUVES : radio-amateur, distance 25 milles, Wilkie-talk'e, 3 milles. 321-0069

AUBAINE, mobilier chambre d'enfant, parc, etc... layette et linge garçon, naissant à 2 ans, 352-5217.

AUX ORGANISATEURS de festival? étudiants? sportifs? etc. Petite lanternes lumineuses se portant dans la boutonnière, symbole de la paix, $100 du 144. Ecrire case postale 207 Duvernay.

A VENDRE, 500 PALETTES (SKIT), 40 X 52. INF.: 1-245-3433.

BALAYEUSE Electrolux, assez récente, $65, polisseuse 3 brosses, $30, 521-7404.

561 Divers à vendre

FOURNAISE
Dravo Cunter Flo
500,000 b.t.u.
Bon pour garage industriel, serre à fleurs, mini-golf couvert, etc.
733-8241, soir 627-2022

BOIS pour foyer, J. A. Robillard & Fils Ltée. 1322 Bélanger. 273-3666.

CARTES d'affaires, 4,000: $15. Circulaires, 10,000, $35. Etablie depuis 1946. 645-8672, 9h matin, 9h soir.

CAUSE décès, Volkswagen 1968, laveuse, sécheuse, table salon, gramophone antique, linge dame 12-14, etc., 521-8368.

CHAISE roulante, et levier pour malade, offre raisonnable acceptée, pour information 935-1884.

CHASSIS anglais et doubles fenêtres usagés, à vendre, 669-4770.

CHAUSSURES, 80 paires bottes d'hiver (femmes) $2.50 paire pour lot et 100 paires de caoutchoucs (claques) femmes, talon militaire, $0.75 paire pour lot. Showcase vitré, $10, 6 fauteuils rembourrés pour magasin $20 pour le lot. 114 Turgeon Ste-Thérèse.

COFFRE d'outils pour machinerie lourde, complet, $300, machine enregistreuse, stéréo cassette, $150, 353-7107, entre 1 heure et 5 heures.

CORNICHONS SALES, No 1, No 2, 259-5846, APRES 5 HEURES.

2 COUCHETTES pour bébé, 30x54, style colonial, très propre, 626-8606.

COUPONS cuirette, tissus, $0.50 et plus. Matelas neufs et réparations. Boyer, 3761 Everett coin 18e, 722-4625.

DACTYLOS de bureau à vendre, 729-4111, 729-1143.

DACTYLOS, additionneuses, dictaphone, recordacall, louons, vendons. Enseignons dactylo, diplôme, 332-0044.

ECRANS d'hôpitaux, régulier $85, spécial $25. Bench and Table Service, 738-4755.

ENREGISTREUSE téléphonique, $149. Ne perdez plus vos appels. 521-1396, 873-2728.

EQUIPEMENT salon de coiffure à vendre avec produits. 521-9988.

EQUIPEMENT de ski, bancs pour salle de danse, 200 supports, échangerais ou vendrais. 527-8391.

4,000 fenêtres aluminium neuves, en liquidation, $5 à $15; portes aluminium, $25. 259-9142, 254-8113.

FENETRES usagées, bois blanc, toutes grandeurs, 4 plate-glass. 323-5933.

FOURNAISES à vendre, très propres, support et baril, caisse enregistreuse. 321-2064.

FOURNAISE Coleman, chauffé, 6 pieces, moteur électrique ¼ de force, encyclopédie Grolier, 14 volumes, 688-9144.

FOURNAISE Coleman, pour 5 pièces, carrosse Gendron, marchette neuve, 256-2803.

FOURNAISE (pot), réservoir 100 gallons, cheminée pré-fabriquée, 655-9424.

GESTETNER 360, polycopieuse automatique, avec attachements de couleur, état de neuf. Aussi chariot pour cartes de machines à comptabilité. Jos Olivier Ltée, 381-5681.

GUITARE Aria, 12 cordes, neuve, 2 manteaux 10 ans, 332-9286.

LIT DOUBLE, carrosse, bassinette, linge dame, enfants, calorifère, autres, 353-2428.

MACHINE à écrire Royal, chariot 14'', excellente condition, $90. Lit ¾, tête, pied noyer, complet, $40. Lit d'enfant, côtés coulissants, 52x28, bonne qualité, blanc, $40. 276-6669.

MACHINE de manufacture, modèle récent, 3840 est, Ste-Catherine, app. 4.

MEUBLES, réf., poêle, autres à vendre, état neuf. Téléphone 259-9140, de 6 à 8 h p.m.

MIROIR 50 x 62, rideau Tergal, peinture à l'huile, 738-2855.

NEUF, batterie, coutellerie, verrerie, ensemble de vaisselle, 2 perruches avec cage, après 4 h, 323-7345.

PARTICULIER, vend en bloc, ou séparé, mobilier complet, 5 pièces, en teck, stéréo, tapis, divers, état neuf, 334-0337.

PILES SECHES Sunrise, Long Life 1.5v 16AA. Ecoulement à $100 du 1200. Ecrire case postale 207 Duvernay.

PISCINE de surface 21 pi., 1 mois d'usage, tout équipée, vendrais bon marché, 388-9208.

POMPE à l'eau, pour camp d'été, 12 cents gallons d'eau à l'heure, moteur 1 force 220. Appeler après 7 h 481 9524.

PORTES 2 PO. et fenêtres aluminium de couleurs assorties, qualité supérieure, directement du manufacturier, garantie écrite et estimation gratuite, 274-1319.

ROTO Tiller, 4 HP, "Ariens", $125; Scie à chaine, $35; Remorque à bagages, $35; Petite horloge antique, $40; Moteur à gazoline 2 HP, presque neuf, $25. 661-0221.

TABLES à dessin, $18, règles parallèles $20, tabouret $3, chaises tablettes $8, chaises empilables $3 et $10, dactylos à vendre ou à louer $8, $7, $6 par mois. Jour, 681-1306, soir 727-2259.

2 TAPIS RABAT, 6 x 9, pure laine, $500 chacun, 622-7682.

TAPIS directement du manufacturier. Prix du gros. Installation gratuite. 363-1511.

TELESCOPE Tasco 1971, grossit 55, 110, 117, 234 fois, $50. Soir: 389-9874.

TELEVISION bonne condition $20, 524-1697.

TOURNE-DISQUES R.C.A. Victor, imperméable pour homme, 2 pièces dames, 389-0835.

TRICOT FAIT A LA MAIN, ARTISANAT, 256-7666, **SEMAINE SEULEMENT.**

VEUF vend outillage, bricolage, plomberie, drilles, moteurs, mannequin ajustable, laveuse-essoreuse, chaudrons variés, séchoir cheveux, tondeuse gazon, accessoires jardin, 669-0733.

563 A vendre, à échanger, à louer

MAISON 2 logements, pour roulotte de 19' à 24', 669-3752.

567 On demande à acheter

★ ANTIQUITES DE TOUTES SORTES ★
"ARGENT COMPTANT"
CLAUDE MORRIER (SOIR : 667-0774 ; JOUR : 331-0251)

ACHAT PIANOS
384-1401 SOIRS 384-3569

A BON PRIX
DESIRE BON PIANO... 274-5553

A ABSOLUMENT BESOIN D'UN PIANO. BON PRIX. 669-6564.

ABSOLUMENT BESOIN PIANO. PAIERAIS COMPTANT, 739-0565.

ABSOLUMENT besoin, anciens meubles, toutes sortes, salle manger, porcelaine, horloge, lustre, petit piano, etc., 374-1224.

ABSOLUMENT besoin piano pour étudiant. Paierais comptant. 254-6672.

ABSOLUMENT besoin piano pour étudiant paierait comptant. 254-6414, 467-5998.

ACHETERAIS 3 à 5 arpents, construit ou non, près village, 15 à 30 milles nord de Montréal. Prix et détails. 665-3119. 9616 boul. Rivière-des-Prairies, Montréal 478. Pas d'agents.

ACHETONS n'importe quoi, comptant plus haut prix, 325-4590.

ACHAT vieux manteaux fourrure, chat sauvage, renard, lapin blanc 843-4000.

ACHAT DE MEUBLES DE TOUTES SORTES. APPELER 845-2942.

ACHETERAIS table, chaises de salle à diner provincial anglais, 354-0752.

ACHETERAIS anciens meubles, salle manger, wagonnette, secrétaire, table ronde, 388-1493.

ACHETERAIS télévision portative et autre, bonne condition ou défectueuse, 321-9877.

ACHETONS meubles usagés tous genres, payons comptant, 522-8121.

567 On demande à acheter

ATTENTION, acheterais le livre de monologue "Le Petit Monde de Madame Jean-Louis Audet". 352-0476.

CHARS. Camions toutes sortes de métaux, demandés pour la scrap. 10171 Pelletier, Montréal-Nord. 321-4820.

DESIRERAIS acheter machine à gâteaux usagée, genre distributrice, 581-0703.

LIT laiton 64 pouces, doit être en excellent état. 737-1679.

NOUS ACHETONS VERS POUR LA PECHE, 677-9890.

PIANO DEMANDE, 272-8285, 274-5934.

VIEUX linge demandé de 1900 à 1940 seulement. 288-8605; soir 282-4285.

emplois

601 Hommes demandés

GREENBERG'S

EXPÉDITEURS
RECEVEURS
D'ENTREPÔT

Les candidats devront avoir un minimum de 2 années d'expérience, être sérieux, bons travailleurs, et capables d'assumer responsabilités.
Travail permanent, 5 jours.
Bon salaire.
Autres benefices.
S'adresser au:
9150 Av. du PARC

Commis de bureau
avec expérience dans les matériaux de construction, pour travail dans le departement des achats.
Consultez M. Jules Riopel
748-6927
Dismat Inc.

LIVREURS
VENDEURS
BONNE REPRESENTATION
EXPERIENCE LIVRAISON
A DOMICILE
POUR ROUTE DE NETTOYAGE ET LAVAGE
AVEC CLIENTELE ETABLIE
COMMISSION — UNIFORME
SE PRESENTER
ENTRE 9 ET 11 A.M.
OU 2 ET 4 P.M.
JOLICOEUR LIMITEE
4132, PARTHENAIS
M. SEGUIN

GERANT
POUR BUREAU DE
Commandes
et livraison
Pour marchand de meubles à gros potentiel, ayant minimum 5 ans d'expérience dans meubles et appareils électriques, salaire intéressant, communiquer Jean D. Villemure, C.A. 384-0598.

PLASTIQUE
OPERATEUR EXTRUSION
Compagnie en expansion à la recherche d'un homme d'expérience comme opérateur avec qualification pour supervision éventuelle. Doit connaitre l'extrusion des vinyles flexibles et rigides. Salaire initial dépendant des qualifications. 1785 boulevard Fortin, Parc Industriel, Chomedey, 669-7118 (demander M. J. H. Maillet)

MARKETING
AVEZ-VOUS DEJA PENSE A DOUBLER VOTRE REVENU TEMPS PLEIN OU PARTIEL?
Nous installons plusieurs compagnies au Canada, recherchons hommes ambitieux capables d'initiative, que nous allons former au domaine des affaires ce qui nous permet d'accepter des candidats sans connaissance spéciale. Seules les personnes sérieuses obtiendront une entrevue, 35 ans et plus. 274-9301.

MONT-TREMBLANT LODGE
MONT-TREMBLANT,
PROVINCE DE QUEBEC
Garçons de table d'expérience pour salle à manger. Bus Boy demandé pour une période de 4 jours du 29 sept. au 2 octobre. Bon salaire, transport payé. Apporter photo.
Empoloi permanent
Homme de maintenance célibataire, possédant licence de chauffeur, cuisinier, short-order, aide général de cuisine. Apporter photo. Se présenter mardi le 26 septembre entre 10 h a.m. et 2 h p.m. à l'hôtel Laurentien, Montréal, salle de conférence, demander M. Guy Landry.

AGENT IMMEUBLE, ADMINISTRATION, SALAIRE, COMMISSION, APPARTEMENT GRATUIT, DAVID, 342-5144.

AI besoin chauffeurs taxi, jour, soir ou partiel. Auto neuve. 4833, St-Laurent, 844-3347 et 844-3348, M. Paul.

AGENTS DEMANDES
Avons besoin agents de sécurité 21-55 ans, temps plein ou partiel, 418, Sherbrooke est.

AIDE-cuisinier, temps plein, 1200 Notre-Dame ouest, 932-2346.

AIDE cuisinier demandé avec expérience, 7663 St-Hubert.

AIDE-CUISINIER, pour travail de jour, s'adresser 1012 est, Fleury.

AIDE-CUISINIER. Parlant un peu d'anglais. Avec expérience de cuisson, 6 jours par semaine. Dimanche congé. Salaire $100 semaine. 5050, Paré, 737-3673.

AIDE GENERAL dans usine, de 16 à 18 ans d'âge. S'adresser Claude, 5605 De Gaspé, chambre 502.

AIDE MECANICIEN, minimum 3 ans d'expérience. Homme de service, 1 an d'expérience, à Laval, 663-8527.

AIDE général, temps partiel, Laurier Barbecue, 381 ouest, Laurier, 273-3671.

ADMINISTRATION $8,500
Service Cautionnements dans grande compagnie assurances de placement. B. comm. 3 années d'expérience dans le domaine. Bil. Career Male Personnel, 1500 Stanley, suite 227, 844-8426.

ASPIRANTS officiers demandés. Si vous avez complété secondaire V et âgés de 17 à 23 ans, vous êtes éligibles pour devenir officiers dans les Forces Armées Canadiennes. Pour information, 283-6518.

601 Hommes demandés

SUPERVISEUR
COMPTES À PAYER
Entreprise Nationale, dans le domaine de l'hôtellerie, recherche: un comptable bilingue d'expérience pour diriger son département des comptes à payer, au siège social à Montréal.
• Salaire suivant qualifications et expériences.
SVP., communiquer avec Mlle Jolly
845-0211
ATLIFIC INSS INC.
630, O., Sherbrooke, suite 700
Montréal P.Q.

OPTICIEN ou
TECHNICIEN
QUALIFIÉ
Demandé pour gérer un grand magasin de détail. Doit avoir connaissance parfaite de l'optique et de la vente au détail. De préférence bilingue. Très bonnes conditions.
JATA A.
P.O. Box 543
Fredericton, N.B.

MÉCANICIENS
et
OPÉRATEURS
En équipement lourd de routes et trottoirs
S'adresser au Bureau du Personnel
LES ENTREPRISES
LAGACÉ INC.
680, boul. Labelle, Chomedey
688-4190

CREDIT &
PERCEPTION
Deux situations stables pour personnes bilingues expérimentées dans crédit au détail ou perception. Si vous avez travaillé dans un grand magasin, une banque, compagnie de prêts ou une agence, voici une excellente situation pour vous. Atmosphère agréable et bénéfices complets de la compagnie. Bon salaire de début, excellentes chances d'avancement. Se présenter à M. Wayne chez A. Gold and Sons, 388 ouest, Ste-Catherine, coin St-Alexandre.

VENDEURS
Bilingues avec expérience demandés, auto nécessaire pour vendre uniforme dans restaurant, hôtel, coiffure. Très bonnes conditions de travail. Appelez
GINO'S UNIFORMES
7434 ST-HUBERT
271-5225
DEMANDEZ : TONY

COMPAGNIE RECHERCHE
2 CANDIDATS
TEMPS PLEIN
L'AUTO ET L'ANGLAIS SONT SANS IMPORTANCE.
MIS AU COURANT A NOS SOINS.
POUR RENDEZ-VOUS
735-2177 M. ROVEX

NOUS OFFRONS
PLUSIEURS POSTES
TRAVAIL IMMEDIAT
REVENU INTERESSANT
19 ANS MINIMUM
POUR RENDEZ-VOUS
735-0846

ASSEMBLEURS sur machine à coudre, pour compagnie de pantalons. Salaire d'union, ouvrage permanent. S'adresser à N. Rothstein Pants Co, 5505 St-Laurent, chambre 5031.

ASSISTANT-coupeur demandé, Gillio Inc, 3575, St-Laurent, chambre 128.

ATTENTION
Pour hommes de 21 à 40 ans, travail au niveau du public. Revenu minimum $760 mensuel, plus boni. Prenez rendez-vous: 324-4010.

AVONS besoin de 3 vendeurs pour vendre meubles, avec ou sans expérience. Temps partiel. Après 6:00 heures, M. Jacques, 374-2770.

BALAYEUR et travail général d'usine, plus de 50 ans, doit avoir voiture. S'adresser 400 ouest, Sauvé, local 102.

BARBIER demandé. Se présenter à 4260 Beaubien e.

BARON PETROLEUMS INC.
Innovation dans le domaine des stations de gazoline, recherche hommes de service intéressés à faire partie du développement d'une nouvelle idée. Pas d'expérience nécessaire. Ouvertures immédiates à plein temps ou partiel. Veuillez communiquer avec M. G. Comeau, 354-8677, vendredi de 7:00 heures p.m. à 9:00 heures p.m.; samedi de 9:00 heures a.m. à 2:00 heures p.m. et dimanche de 9:00 heures a.m. à 2:00 heures p.m.

BELLBOY demandé, pour hôtel centre-ville, s'adresser 1254, St-Denis, 861-6331.

BOUCHERS, cours jour, soir, Ecole Métropole, 3277 Ontario, Montréal, 527-3316.

BOUCHER demandé, avec expérience. Se présenter 8501 St-Denis.

BOUCHER d'expérience, désosseur et coupeur, 7199, St-Hubert, 273-1713.

BOUCHER avec expérience demandé. Se présenter à 183 est, Jarry.

BOUCHER demandé, Marché Dunn, 669-1704.

BRILLANT jeune homme pour se charger des comptes à recevoir. Compagnie d'importation moyenne. Excellentes chances d'avancement. 842-9984, M. Daniels.

BUREAU de comptables agréés recherche étudiants au niveau senior, excellente occasion. 481-0395.

BUSBOY, situation stable. Se présenter chez Ben's Delicatessen, 990 ouest, de Maisonneuve.

BUS-BOY, POUR TRAVAIL DE JOUR, SEMAINE 5 JOURS, BON SALAIRE, SE PRESENTER 435, MONT-ROYAL EST, MONT-ROYAL BARBECUE, DEMANDER M. CHARBONNEAU.

CAMIONNEUR expéditeur environ 25 ans, possédant bonnes références, connaissance de la ville et banlieue, livraison, légère, travail département des commandes. M. Legault, 115 Montpellier, Ville St-Laurent.

CHAINE de montage, hommes demandés, secteur St-Laurent, immédiatement, appeler 735-4711.

CHARPENTIERS demandés, ayant moyen de transport, travail stable à longueur d'année, 331-2860.

CHARPENTIERS ayant moyen de transport, travail stable. S'adresser 2114 Old Orchard, entre 4 h et 5 h.

CHAUFFEUR pour taxis LaSalle. Voiture seule : $95 par semaine. 276-4860.

POUR PASSER UNE PETITE ANNONCE COMPOSEZ 87-47-111

601 Hommes demandés

A&W

EST À LA RECHERCHE

D'AIDES CUISINIERS

On demande des candidats responsables, d'une apparence soignée.

POSTES DISPONIBLES POUR

TRAVAIL À TEMPS PLEIN OU À TEMPS PARTIEL
LE JOUR OU LE SOIR

Aucune expérience requise. L'entrainement est donné sur place.

Bonnes conditions de travail.

SE PRÉSENTER À

5222, SHERBROOKE EST près de VIAU

APRÈS 2 HEURES P.M.

---

fonction publique municipale

INSPECTEUR

Eaux et Assainissement
Service des Travaux Publics

Devoirs de la fonction
- Travaux comportant la vérification des systèmes de plomberie en vue d'assurer l'observance des règlements municipaux concernant la division des eaux et de l'assainissement.

Qualités requises
- Avoir complété une 10e année d'études et détenir une licence de compagnon-plombier émise par la Ville de Montréal. Quelques années d'expérience en qualité de compagnon-plombier. Pouvoir lire les plans et préparer des croquis. Avoir au moins 25 ans à la date de la nomination. Parler et écrire le français ou l'anglais et avoir une connaissance suffisante de la langue seconde. Posséder un permis valide de conducteur ou de chauffeur au moment de la nomination.

Conditions de travail
- Excellente possibilité de carrière avec un organisme offrant une bonne sécurité d'emploi et des avantages sociaux généreux. Traitement: $7,853-$9,486. Au 1er décembre 1972 — $8,364-$10,103.

S'inscrire en complétant le questionnaire "demande d'emploi" de la Ville de Montréal que l'on peut se procurer au Service du Personnel, Hôtel de Ville, 275 est, rue Notre-Dame, chambre 416, Montréal 127 ou par téléphone au numéro 872-3236 ou 37.

VILLE DE MONTRÉAL

JEUNE HOMME SÉRIEUX

De 25 à 30 ans demandé par compagnie nationale à LaSalle. Devra posséder licence de chauffeur.
Les Responsabilités comprendront:
- **Les services aux clients**
- **Ainsi que l'inventaire du matériel**

Avancement rapide pour la personne qualifiée.
POUR ENTREVUE, APPELEZ:

Mme Quesnel
363-2320

SET UP MAN

TURRET AUTOMATIQUE
Expérimenté sur machine automatique, Brown and Sharp, CVA, Bechler, Herbert, Waner, Swasey, Hardinge ou autres types. Set up man avec expérience sur Turret semi automatique aussi considéré.
Pour application: A.S.M. Corp. Ltée, 85, ouest de Castelnau, Montréal, M. S. Madden, de 9h. a.m. à 3 h. p.m. 273-1761.

COMPTABLE

Un de nos clients recherche un comptable bilingue pour commerce au détail comprenant plusieurs succursales. Expérience des comptes à recevoir et du recouvrement requise. Connaissance de la machine comptable serait un atout. S'ADRESSER A DOSSIER 8450.
CRAIMER & ASSOCIATES, LTEE
CONSEILLERS EN ADMINISTRATION
1450 CITY COUNCILLORS, SUITE 300, MONTREAL 111.
842-2533

ASSISTANT-COMPTABLE

Personne capable de prendre charge complète du service de la comptabilité d'ici quelques mois, pour importante maison d'éditions, 4 à 5 ans d'expérience dans un poste responsable. Salaire selon qualifications, demandez J. G. Levac, 270-2121.

CHEF-SAUCIER
CUISINIERS SHORT ORDER

S'adresser en personne M. Bartha, chambre 379, Aéroport International de Montréal, Dorval.

SAND BLAST OPERATEUR

Demandé pour travail à l'intérieur. Bon salaire. Appeler: 937-9311.

★★COMMIS DE BUREAU $350

Parfait bilingue. Expérimenté. 11e année. 20-27 ans. Bonne compagnie à Côtes-des-Neiges. Rapid Placement 861-8418.

★★ COMMIS COMPTABLE $100

Parfait bilingue. Expérimenté sur comptes recevables. Capable de dicter correspondance en anglais et français. 11e année. 20 à 27 ans. Bonne compagnie à Côte-de-Liesse. Rapid Placement 861-8418.

CHAUFFEUR demandé avec camion, pour livraison de commandes à domicile. S'adresser à 3863 St-Laurent, entre 10 a.m. et midi, 2 h. à 4 h., lundi au vendredi.

CHAUFFEURS de taxi, le jour, le soir ou à temps partiel, voitures 1970 et 1972. S'adresser au 845-6262.

CHAUFFEURS de taxi demandés, jour, nuit, dans métropole, 727-5807.

CHAUFFEURS avec expérience de la livraison du bois de finition, sur les chantiers de construction. Agés de 25 à 35 ans. Emploi permanent, Raymond Lumber, 665-3837.

CHAUFFEURS bilingues, 40-45 ans, connaissant la ville, carte d'ambulancier préférable. S'adresser à 4590 St-Denis, demander M. Foret.

CHAUFFEURS TAXI. VOIR ROBERT, 3801 JEAN-TALON, 729-3812.

CHAUFFEUR pour auto livraison, pharmacie, 25 à 35 ans, temps plein, Verdun, M. Jean-Claude, 768-1105.

CHAUFFEURS demandés, 25 ans et plus, bilingues, s'adresser Benjamin Montreal News, 425 Guy entre 9 am-3 pm.

CHAUFFEUR d'expérience demandé pour route nettoyage. 525-2033.

CHAUFFEUR de camion fermé, pour camionnage léger pour Montréal et environs. R. Lebeau, General Supply du Canada Ltée, 739-2201.

CHAUFFEUR vendeur pour cantine mobile, LaSalle, 366-2950.

CHAUFFEUR avec voiture, emploi régulier, s'adresser au 1141 est, Bélanger.

CHAUFFEUR bilingue demandé pour vendredi-samedi, Shugar's Self Service, 5775, avenue Verdun, 768-1186.

CHAUFFEUR de camion avec expérience, 5700 Christophe-Colomb.

CHAUFFEUR demandé pour livraison d'huile à chauffage. Téléphonez à 274-5646.

CHAUFFEURS d'expérience pour ouvrage régulier et partiel. S'adresser à 234 Victoria, Greenfield Park.

BUREAU D'ARCHITECTES

Bureau d'architectes demande dessinateur intermédiaire et senior, permanents.
Salaire selon compétence, bénéfices marginaux, assurance-groupe.

BÉDARD & CHARBONNEAU
ARCHITECTES

1551 Montarville, St-Bruno
653-2468 844-5544

COMMIS AUX PIECES

Bilingue avec expérience et notion de la mécanique de préférence, demandé par entreprise de remorques commerciales pour service au comptoir, commandes, réception, expédition, etc. Bon salaire et excellents bénéfices marginaux. Appeler M. C.M. Anderson, True-Hauf Co. of Canada Ltd., 334-2120.

COMPTABLE SENIOR BILINGUE

Demandé pour chantier de construction, région de Montréal. Possédant quelques années d'expérience pour prendre charge de la comptabilité d'un projet. Age 25 à 35 ans. Pour rendez-vous, 676-7721, Ext. 128.

OPERATEURS

De shear sur métal ainsi que crane, 731-3611, poste 66.

Mécanicien Machiniste

S'adresser, 234 Victoria, Greenfield Park.

INTENDANT DE MAISON

Pour couple âgé d'une maison à Westmount. Bonnes conditions, excellent salaire.
Mme RICHARD, 844-2847
CONTACT PERSONNEL INC.
2015 RUE PEEL
SUITE 1010

★★ORDER DESK $375 A $400

Parfait bilingue. Minimum 2 années d'expérience sur commandes téléphoniques. 11e année. 21-30 ans. Bonne compagnie à Côte-des-Neiges. Rapid Placement 861-8418.

DECORATEUR-VENDEUR

POUR MAGASIN DE MEUBLES MODERNES AUX GALERIES D'ANJOU OU POINTE-CLAIRE. BILINGUE, 22 ANS OU PLUS, AVEC INITIATIVE. EXPERIENCE REQUISE. APPELER 353-5710, H. KAU.

CHAUFFEUR pour nettoyeur à sec, doit connaître la ville, bilingue, 25 ans min., fermé samedi. Excellent salaire de début plus commission. 2695 Rachel.

CHAUFFEURS de dépanneuses (towing) avec permis ad hoc pour grand garage central. Doivent connaître la ville. Se présenter 1460 rue Guy.

CHAUFFEUR demandé, camion 3 tonnes ouvert, cour de bois et matériaux de construction. S'adresser à 9055, Pascal-Gagnon, St-Léonard, 325-0706, demandez M. Bustros.

CHAUFFEUR avec auto, pour livraison pharmacie, à Ville St-Laurent, 747-4728.

CHAUFFEUR bilingue, 25-35, avec expérience pour livraison de paquets, 747-9988.

CHAUFFEUR, autobus scolaire, travailler dans l'ouest, 325-2831.

CHAUFFEUR expérimenté pour livraison dans une épicerie, jeudi, vendredi, samedi. S'adresser 5369 avenue Verdun.

CHAUFFEUR pour pharmacie à Chateauguay, ayant sa propre voiture, à temps plein, 691-0201.

CHAUFFEUR-VENDEUR bilingue, pour route de nettoyage sur la Rive-Sud. Inf: 678-2521. André Poirier.

CHAUSSURES, commis pour plein temps, emploi régulier, expérimenté et bilingue, 849.8311, 4416 St-Laurent, M. S. Kiven.

CHEF du soir, travaillant seul, cuisine française, fruits de mer, steakhouse, Palais d'Or Steakhouse, 1407, boulevard des Laurentides, Vimont, Laval, 663-1390.

CHEF SAUCIER POUR WINNIPEG
M. Langlois, entre 9 h. et 5 h. 931-7581, 1538 Sherbrooke ouest, suite 514.

COLLECTEURS demandés avec auto modèle récent. A'adresser: 1600 Berri, ch. 245.

COMMIS de quincaillerie, avec expérience, bonne rémunération. 725-9844.

COMMIS de bureau général (magasin), 866-4735.

COMMIS senior bilingue, au moins 5 ans d'expérience, en exportation. Bonnes connaissances des tarifs douaniers. Salaire selon qualifications. 842-5487, Fields Key Personnel, 1410 Stanley, suite 420.

UN GRAND MAGASIN CANADIEN

offre un poste immédiat à un

PRÉPOSÉ AU CRÉDIT

Il faut être bilingue et avoir de l'expérience dans le domaine du crédit de la vente au détail et dans celui du recouvrement des comptes. L'expérience acquise dans une banque ou une compagnie de Finances serait également un atout.

Nos bénéfices marginaux exceptionnels comprennent:
- **Plan de participation aux bénéfices**
- **Assurance-vie et assurance médicale peu onéreuses**
- **Vacances annuelles payées**
- **Escompte sur achats**

ÉCRIRE

CASE 4295, LA PRESSE

Une usine de bouteilles en verre

recherche un

contremaitre général d'équipe

pour prendre l'entière responsabilité de l'usine pendant ses heures de service. Il devra établir sa compétence pour faire fonctionner des machines I.S. et avoir l'expérience de la supervision. On paiera le plus haut salaire à la personne voulue. Poser sa candidature par écrit en donnant tous les détails de sa formation et de son expérience à:

P. O. Box 1236,

Fredericton, Nouveau-Brunswick, Canada

---

100 HOMMES DEMANDÉS

DÉMÉNAGEURS JOURNALIERS

Travail tous les jours
Payés tous les jours

Rendez-vous à 5 h. a.m.
749 ATWATER

OPPORTUNITE OFFERTE

Nous sommes disposés à vous offrir la chance de faire une carrière dans une compagnie de renommée internationale. Nous donnons la formation nécessaire à notre personnel. Qualités requises: être sérieux, dynamiques, ambitieux et désireux de réussir. Les candidats choisis pourront s'attendre à une revenu audessus de la moyenne et devront être âgés de 21 ans et plus. Possibilité de débuter à temps partiel. Supervision, administration, 721-9184.

HOMMES DEMANDES

Inexpérimentés, résidents de banlieue ouest préférables, position permanente, aux applicants appropriés, entraînement donné, s'adresser en personne, gérant du plan: Martin Black Wire Ropes of Canada, 150 Oneida-Drive, Pointe-Claire, 697-3344.

WAITERS

Expérience, bilingues, position permanente. Se présenter à Ben's Delicatessen, 990, de Maisonneuve, ouest.

HOMME DEMANDE

Homme demandé pour préparer les commandes de meubles de bureau. Expérience souhaitée. Emploi permanent, excellents avantages sociaux. Age: entre 30-35 ans. Se présenter NTI National Inc., 700 St-Jacques.

ST HUBERT BAR B.Q.
A BESOIN DE
CHAUFFEURS

Expérimentés, 25 ans et plus, bonnes conditions de travail, vous présenter après 2 heures p.m., 6355 St-Hubert.

COMMIS-BOUCHER

S'adresser en personne M. Bartha, chambre 379, Kebec Restaurants, Aéroport International de Montréal, Dorval.

CHAUFFEUR

Livraison légre, doit connaître la ville, 5 jours par semaine, 5007, Buchan. M. Daoust.

COMMIS bilingue, tabagie, expérience si possible, marié de préférence, après 6 h. 769-7629.

COMMIS d'épicerie, expérience et références, célibataire, 1610, de Salaberry, 334-3400.

COMMISSION hebdomadaire $300 à $400, pour personne tenace, pour vendre uniformes aux restaurants et hôtels, 681-7911.

COMPTABLE expérimenté, compagnie construction faisant $1,500,000. par année. Ecrire curriculum vitae Case 4260 La Presse.

COMPTABLES agréés, demandent les services de jeunes C.A. et stagiaires ou techniciens de 3e et 5e année, avec expérience. 523-3189, M. Lacourse.

COMPTABLE bilingue pour tenue de livres au complet, temps partiel ou plein, 866-5834.

COMPTABLE, notions automobile, envoyer curriculum vitae à Case 4231, La Presse.

COMPTABLE agréé demande étudiant expérimenté, excellente occasion d'avancement. Nathanson, 739-1221.

CONCIERGE pour bloc appartements, 300 unités, Montréal-Ouest, service de jour, réparations mineures, être assistant de gérant d'opérations, femme doit faire des services supplémentaires. Appartement fourni. Ecrire en spécifiant âge, expérience et téléphone, à Case 4217 La Presse.

CONCIERGE, ayant certificat 4e classe pour building industriel, district Jean-Talon-St-Laurent. Bon salaire, appartement fourni. S'adresser 7030 Marconi, près Jean-Talon ouest.

CONCIERGE expérimenté, maintenance, importante conciergerie, 332-2580.

CONTRACTEUR, MENUISIER AVEC EXPERIENCE MAISON ATTACHEE. BLOC. DAVID. 342-5144.

COUPEUR avec expérience dans manufacture de chemises. S'adresser en personne à 99, Chabanel, ouest, chambre 201, demander André.

COUPEUR avec expérience pour vêtements sport. Ouvrage à l'année, bon salaire. 5650 Iberville, chambre 300. Appeler 274-4479.

COUPEUR avec expérience pour tricot pour dames, 273-7219.

COUPEUR expérimenté sur chandails et chemises-T, travail stable. S'adresser Quality Athletic Wear, 642 De Courcelle, chambre 406, à l'arrière.

ANALYSTES PROGRAMMATION
$12,000

Notre client a besoin de personnes bilingues de 25 à 42 ans, ayant au moins deux années d'expérience sur I.B.M.-360.

ASSEMBLER et COBOL
ou
R.P.J. et COBOL

Prière d'indiquer no du dossier J-513

CIBERNA 875-6283

ELECTRONIQUE TECHNICIEN

Pour travail au banc. Réparation d'instruments électroniques. Candidat doit être gradué d'école technique. Expérience non requise. Excellentes chances d'avancement. Pour rendez-vous, appeler: 341-3100, entre 9 h a.m. et 4 p.m., demander M. Samson.

MECANICIEN DIESEL

demandé pour travailler équipe de nuit chez grand transporteur pétrolier. Excellents salaire et avantages. Demander M. Forrester: 254-4961.

LA CHAUSSURE BROWN

Jeunes hommes avec expérience, vente de chaussure au détail, bilingues, belle personnalité, bon salaire, emploi permanent, 739-4741.

LA CHAUSSURE BROWN FIN DE SEMAINE

Jeunes hommes avec ou sans expérience, vente de chaussures au détail, bonne apparence, bilingues, 739-4741.

MECANICIEN DEMANDE

Pour concessionnaire de votures japonaises. Bon salaire et bonnes conditions de travail. S'adresser à:
3475 AVE DU PARC

Les Vêtements du Manufacturier

Demande vendeurs avec ou sans expérience, temps partiel et régulier, bonnes conditions de travail, très bon salaire, 3637, Métropolitain Est, 9e étage, M. Martineau.

★★ APPRENTI D'USINE $70

Parfait bilingue. 10e année. 18-28 ans. Bonne compagnie à ville St-Laurent. Rapid Placement 861-8418.

COUPEUR avec expérience demandé. Bon salaire. Christina Mfg., 9880, Clark, Mlle Labelle.

COUPEUR de viande pour delicatessen. Situation stable. Se présenter chez Ben's Delicatessen, 990 ouest, de Maisonneuve.

COUPEUR d'expérience pour manufacture vêtements d'enfants, bon salaires, 9697 St-Laurent, chambre 202, 389-1353.

COUPEUR avec expérience dans manufacture de chemises. S'adresser en personne à 99 Chabanel ouest, chambre 201, demandez André.

COUPEURS avec expérience, vêtements sports, 2567 Rouen, métro Frontenac.

COUPEUR-étendeur, pour vêtements sport dames. Se présenter ou téléphoner: 7101 av. du Parc, local 304, 273-4289.

COUPEUR de cuir, expérimenté, demandé. Travail à longueur d'année. S'adresser Bristo Leather, 6600 St-Urbain.

COUPLE bilingue, 30-45 ans, tourist room, centre-ville, pas d'enfants, loyer 3 pièces meublées, 3 jours semaine, $135 semaine. 352-4496.

COUPLE CONCIERGE, A TEMPS PARTIEL, POUR EDIFICE MODERNE A ASCENSEUR, A COTE ST-LUC. EXPERIMENTES, RECOMMANDATIONS, BON SALAIRE ET APPARTEMENT 3½. 727-4811, 737-4463.

COUPLE concierge pour immeuble d'appartements à Notre-Dame-de-Grâce. 4½ pièces disponibles. Doit faire l'entretien, 274-3691, M. Cooper.

COURTIERS EN DOUANE
$8,000 - $12,000
Bilingues, de 24 à 38 ans, ayant permis de courtier ou certificat de compétence. Plus un minimum de 2 à 3 ans d'expérience en courtage en douane. R. J. Scafe, 849-8301, Dot Service de Personnel, 2085 Union, suite 1755.

CUISINIER demandé, restaurant rive sud. 653-9531.

CUISINIER, expérience dans cuisine européenne, travail régulier de jour, bon salaire, après 6 h. p.m., 679-6701.

CUISINIER demandé, avec expérience, bon salaire et conditions de travail, se présenter avant 4 heures, 1155 Guy, Seaway Motor Inc.

CUISINIER repas légers, poste stable. S'adresser: 545 boul. des Laurentides, Pont-Viau, Laval.

CUISINIER demandé pour travail de nuit dans compagnie d'alimentation. Salaire selon expérience. Se présenter à 8195, Pascal-Gagnon.

CUISINIER 30-55, expérience pour barbecue en ville, 937-2812, M. Ryan.

HÉROUX LIMITÉE
MACHINISTE

Opérateur de tour conventionnel, tour à tracer, profiler et perceuse, en plus d'outilleur.

Minimum de 5 ans d'expérience requise. Salaire selon compétence et expérience, en plus de bénéfices marginaux.

Pour rendez-vous, communiquer avec **M. PAUL DUVAL**

679-5450

entre 10 h. et 16:30 h. du lundi au vendredi.

Dépositaire VOLVO recherche un ASSISTANT GÉRANT DE SERVICE

Bilingue, expérimenté pour répondre aux clients, faire les bons de travail, les réclamations, estimées, etc.

Pour une entrevue communiquez avec

M. Hugh Knutt

381-3962 381-3260

COMMIS DE BUREAU

Importante corporation.
Minimum cours secondaire.
Bilingue.
Expérience requise.
Âge 20 à 30 ans.

Faire parvenir curriculum vitae a:

CASE 4197 LA PRESSE

Mécanicien en chef

Demandé pour salon de quilles de l'ouest de la ville, bilingue, expérience avec petites et grosses quilles. Bonnes conditions de travail. Ecrire case 4300 La Presse.

HOMMES DEMANDES

21 ans et plus
Possibilité d'avancement
Salaire à discuter
Différents postes ouverts
Temps plein, partiel
Pour rendez-vous
688-3055-59

PLONGEUR

BON SALAIRE ET BONNES CONDITIONS DE TRAVAIL. TRAVAIL PERMANENT DE JOUR.
S'ADRESSER AU GERANT:
RESTAURANT AUX CASCADES
CENTRE DES GALERIES D'ANJOU

ST-HUBERT BAR B.Q.
A BESOIN DE
CHAUFFEURS

expérimentés, 25 ans et plus, semaine de 5 jours, bonnes conditions de travail. Vous présenter au 388 Avenue Dorval, Dorval.

PUBLICITE

Vendeur professionnel, homme ou femme, bilingue, avec voiture, pour nouvelle revue de prestige, intéressant les voyages et le tourisme. Conditions très intéressantes à candidats de valeur. Demandez: Mme Hernandez
ALLIANCES - VOYAGES
1650 RUE BERRI, SUITE 25
PALAIS DU COMMERCE
MONTREAL 132
845-4798

COMMIS DE BUREAU

Grande société d'éditions a emploi vacant pour commis général de bureau, de 20 à 30 ans. Doit être bilingue. Salaire et avantages sociaux. Pour entrevue, veuillez téléphoner à M. Paul Mallette, 487-2302.

COMMIS DE BUREAU

Excellente opportunité pour jeune homme bilingue, travail: commandes téléphoniques et ouvrage général de bureau, expérience requise 1 an. Se présenter 10601 Georges-Pichet.

CUISINIER avec expérience pour Pointe-Claire demandé. Travail de soir. 697-1543.

CUISINIER, temps plein ou partiel, travail soir, 4052 est, Jean-Talon.

DEBOSSELEUR-PEINTRE, expérience demandée, pour flotte de camions. S'adresser à 400, rue Norman, Ville Saint-Pierre.

DEBOSSELEUR d'expérience, pour voitures européennes, 735-3585, Léo Désormeaux.

DEBOSSELEURS d'expérience seulement, bon salaire. 2164 boul. Maisonneuve est.

DEBOSSELEUR, temps régulier ou partiel, s'adresser 5663 de Castille, Montréal-Nord.

DEBOSSELEUR expérimenté, travail stable, belle occasion d'avenir. 332-2003, 681-8881.

DEMANDE outilleur. Se présenter 10760 Pascal-Gagnon, Montréal-Nord.

DEPARTEMENT de publicité, compagnie bien connue, cherche très jeune homme pour entraîner. Voix agréable, bonne santé, et ambitieux. Voir gérant, suite 247, 1253, McGill College, dans l'après-midi.

DESSINATEUR vêtements sports hommes, femmes, enfants, temps partiel, 527-9346.

DESSINATEUR LETTREUR POUR MONUMENTS, 674-7838.

DISTRIBUTEUR, ROUTE NETTOYAGE, ETABLI DEPUIS 20 ANS, CAMION FOURNI, 665-3327.

EBENISTES demandés, s'adresser à 9790 Meunier, 381-9171.

EBENISTES d'expérience, à temps partiel, soir et fins de semaine. 382-2711.

EBENISTE demandé, emploi permanent, 689-0431.

EBENISTE d'expérience, apprenti, ameublement commercial et institutions. Ville Laval. 382-2711.

ELECTRICIEN licence C, requis pour travail de maintenance. Doit avoir expérience des moteurs et contrôles. S'adresser 1740 Bois-Franc, Ville St-Laurent.

EMPAQUETEUR d'expérience, demandé pour blouses dames. 7101 avenue du Parc, chambre 304.

EMPAQUETEURS et sélecteurs de commandes, pour chandails. S'adresser 55 ouest, Louvain, chambre 400.

EPICIER d'expérience bilingue, demandé. 332-4603.

ETALAGISTE demandé pour boutique de vêtements sport, 521-5737.

ETENDEUR-coupeur pour atelier de lingerie. Doit être expérimenté. Se présenter 4361 de Bullion, 1er étage ou tél. 842-1723.

ETENDEUR avec expérience dans une manufacture de chemises. S'adresser en personne à 99 Chabanel ouest, chambre 201, demandez André.

SURVEILLANT DES VENTES

Demandé avec expérience pour Montréal et la région. Très bonnes conditions de travail.

Les Chips Maple Leaf
Pour entrevue:
Mercredi le 20 sept.
Demandez R. Arsenault
4945 Ontario est.
255-2811

100 hommes demandés

pour livraison d'annuaires téléphoniques.
Se présenter
1819 Visitation
Jeudi: 9:30 am et 1:30 pm
Salaire: $1.60 l'heure

SOUDEUR à l'arc manuel

Demandé, expérience dans l'industrie du métal en feuille, demander monsieur Phaneuf, 655-9051.

TECHNICIEN

de télévision
expérience nécessaire
323-3600

CONCIERGE

Deux couples de préférence bilingues, demandés pour maison d'appartements à Ville LaSalle. Expérience et références requises. Salaire et logement. Téléphonez 365-4915.

Cherchez-vous un emploi?

Nous sommes prêts à vous engager, aucune qualification requise. Expérience et revenu à déterminer.
Pour rendez-vous seulement, téléphoner à
735-3249

VENDEUR

Formation mécanique dans l'outillage à découper au carbure (carbide cutting). Bilingue.
ECRIRE BOITE 4285 LA PRESSE

NETTOYEUR-DETACHEUR

Pour atelier bien établi, doit être expérimenté et fiable. Excellente occasion d'avenir. Travail à l'année. Se présenter 1925, 46e Avenue, Lachine.

MACHINISTE

Atelier mécanique demande machiniste général avec 10 ans d'expérience, position permanente. 1405 Saint-Jacques ouest.

EMPLOI PERMANENT

Un boucher
Un cuisinier pour la soupe
Deux cuisiniers généraux
S'adresser au chef:
Hôtel Winsdor, 1170, rue Peel.

DESSINATEUR-DETAILLEUR

En charpentes métalliques avec minimum 5 ans d'expérience. 273-2273, M. Perez.

ETENDEUR avec expérience demandé, bon salaire, Christina Manufacturing Ltd. 9880 Clark, M. Labelle.

ETENDEUR avec expérience dans une manufacture de chemises. S'adresser en personne à 99 Chabanel ouest, ch. 201, demandez André.

ETUDIANTS demandés. Si vous êtes un étudiant en CEGEP 1 et 2, cours général, ou université, vous êtes éligible pour plan de formation d'officiers des Forces Armées Canadiennes. Subvention de $200 par mois et autres bénéfices. Intéressés, téléphonez 283-6518.

EXCELLENTE rémunération offerte au jeune homme 25 à 30 ans, bilingue, d'origine canadienne française. Gradué universitaire préféré. 2 ans d'expérience pratique. Sera entraîné à la gérance d'une importante compagnie. 842-5487, Fields Key Personnel, 1410 Stanley, suite 420.

EXCELLENTE occasion pour homme bilingue expérimenté, dans le domaine audio-visuel. Qualifié dans la vente et location de toutes sortes d'appareils audio-visuels. Expérience et conversation anglaise essentielles. Se présenter 8525 boul. Décarie.

EXPEDITEUR avec ou sans expérience, 3637 Métropolitain est, 9e étage, M. Hotte.

EXPEDITEUR, emballeur, avec expérience, pour vêtements d'enfants. 384-8790.

EXPEDITEUR adjoint expérimenté, demandé pour usine de vêtements d'enfants, de préférence bilingue. S'adresser à Mr Brown, 526-0854.

FABRICANT de boîtes de camion demande employés sachant souder à l'électricité. 352-3410.

FABRICANTS d'armoires expérimentés et opérateurs de machines, demandés par Precision Manufacturing Inc. appeler 336-8170 ou se présenter à 605, Deslauriers, Ville St-Laurent, surintendant d'atelier.

FABRIQUE de meubles recherche hommes expérimentés pour assembler chaises de bois. Poste stable. S'adresser Canadian Parlor Frame Ltd. 8711 est, Notre-Dame.

FAISEUR d'échantillons, vêtements sport, expérimenté et bilingue. Plus hauts salaires. Mr Sandor, 861-5829.

GARÇON de table pour cabaret, 10,715, boul. Pie-IX.

GARÇON expérimenté, développement films couleurs, travail permanent, s'adresser 90 ouest, Beaubien, chambre 201.

GARCON 16-18 ans, travail permanent, sur cantine mobile, sachant bien compter. Se présenter: Hôpital Hôtel-Dieu, Pavillon Le Royer, entre 8 h. et 11 h. am., et 5 h. à 6 h. p.m. Demandez M. Hudon.

GARCON pour travail d'entrepôt, 8 h. à 4 h. semaine 5 jours, $70. 4975 rue Fisher, secteur Côte-de-Liesse, 735-6115.

GARÇONS bilingues demandés pour casse-croûte suisse, gare centrale, 931-8109.

GARCON de table service français, et un laveur de vaisselle, 1463 rue Metcalfe, 849-6089. Demander Aziz.

CHAUFFEURS-VENDEURS

Aidez-nous à combattre le chômage!
La compagnie DE LAIR Food Ltd.,
a un urgent besoin de:

CHAUFFEURS-VENDEURS

entre 30-40 ans, pour vendre sur des routes dont la clientèle est déjà établie.

Salaire annuel garanti: $4,800, plus commission très intéressante. Possibilité de $8,000 et plus pour personnes n'ayant pas peur de travailler.

S'adresser à:

Monsieur CHARPENTIER
8195, Pascal-Gagnon, Montréal
321-8470

PATTERN MAKER

Minimum de 8 à 10 ans d'expérience. L'expérience dans la fibre de verre n'est pas essentielle.
Emploi permanent, bons bénéfices marginaux.

S'adresser en personne:

ALOUETTE RECREATIONAL PROD.
101, Louvain, Mtl
ou appeler:
382-1350, Local 196

COMMIS
PRÉPOSÉ AU PUPITRE DES COMMANDES

Nous avons besoin immédiatement d'un commis expérimenté dans les pièces G. M. Pour entrevue, demander M. Raymond Masse.

HARLAND AUTOMOBILE
631-2051

EXPEDITEUR

JEUNE HOMME POUR OUVRAGE GENERAL POUR MAISON D'EQUIPEMENT D'HOTELS ET RESTAURANTS. CHANCES D'AVANCEMENT. S'ADRESSER 135, ST-PIERRE.

COMMIS DE BUREAU
JOUR ET NUIT

Jeune homme expérimenté, bilingue. Pour ouvrage général de bureau. Bon salaire. Excellentes chances d'avancement. S'adresser au Bureau.
PESNER BROS. LTD.
5655 RUE BEAULIEU
VILLE EMARD, QUE.

INSTALLATEURS DEMANDES

Pour auvents fibre de verre, avec camion. Hommes d'expérience seulement.
PREMIER FIBRE-GLASS CONS. INC.
321-6410

MECANICIEN DE MOTEUR STATIONNAIRE

demandé pour hôpital de 132 lits dans l'est de Montréal. Certificat de 4e ou 5e classe exigé, travail en équipe. Demander M. G. Vinette, tél. 352-3120, du lundi au vendredi, de 8h à 16h.

HOMMES DEMANDES

POUR FABRICATION DE METAL LEGER EN FEUILLES. ASSEMBLEURS, SOUDEURS, PEINTRES AU PISTOLET, OPERATEURS DE CISAILLES, OPERATEUR DE FREIN (BRAKE OPERATOR). DORVAL. 636-1950.

100 HOMMES

Distribution circulaires, porte à porte. Avance quotidienne. Se présenter 444 Notre-Dame, est.

TRICOTEUR D'EXPERIENCE

Flat machine Universal, Stool U.S.D., J.B.O.M.-B. Bon salaire, ouvrage l'année. Demander Fernand. 381-6219.

ELECTROLUX

Pour ambitieux seulement qui désirent avancer dans la vie. Appeler M. Beausoleil, 681-7636.

ENTREPOT

Homme avec expérience, de tapis, préférable avec connaissance d'installation. Salaire semaine. 336-1991.

GARDIEN-SAUVETEUR pour piscine intérieure. Emploi à l'année. Communiquer avec le gérant de l'hôtel en composant 866-6661, (ligne directe de Montréal).

GERANT des ventes bilingues, pour compagnie progressive de viandes froides. Position créée en accord avec un programme d'expansion très élaboré. Pour appointements, M. Shamis, 325-5632.

GRILLEUR propre pour Steak House. S'adresser 2693 Ontario.

HOMME (20-40), CERTIFICAT 11e, AUTO REPRESENTANT, SALAIRE GARANTI ($9,000-$15,000), 667-8820.

HOMMES sérieux possédant expérience de vente, pour nouveau département de relations publiques.

Notre compagnie est d'envergure nationale et est en opération depuis plusieurs dizaines d'années.

Les hommes que nous cherchons sont âgés d'au moins 30 ans, possèdent automobile, et ont un bon record de ventes.

Nous leur offrons un revenu bien audelà de la moyenne avec période d'entraînement rémunérée.

Pour information et rendez-vous, téléphoner à 387-3764.

HOMME DEMANDE 22 A 40 ANS, POUR FAIRE LES FRITES ET SERVIR LE POULET. TRAVAIL DE JOUR OU DE SOIR. SEMAINE 5 JOURS. EXPERIENCE REQUISE. BON SALAIRE. S'ADRESSER 435 MONT-ROYAL EST, MONT-ROYAL BARBECUE. DEMANDER M. CHARBONNEAU.

HOMME de bar demandé, âge minimum 40 ans, poids maximum 200 livres. Se présenter entre 6 heures et 9 p.m., à 7657 Saint-Denis.

HOMME de station-service expérimenté. Bon salaire. 4455, St-Joseph, Lachine.

HOMME d'entrepôt requis immédiatement, bilingue et admissible à cautionnement (bondable) indispensable. Appeler Mr Bob, 637-2520.

HOMMES demandés, toutes équipes, se présenter 5505 des Grandes Prairies, St-Léonard.

HOMME demandé par chaîne d'épiceries, travail régulier, pour diverses fonctions, avec ou sans expérience. S'adresser à 3863 St-Laurent, entre 10 a.m. et midi, 2 h. à 4 h., lundi au vendredi.

HOMMES demandés expérimentés dans le rembourrage. Bon salaire 769-1898, 915 Hingkson, Verdun.

HOMMES demandés, libre 3 à 4 heures par jour, auto nécessaire, 727-5023, 727-3703.

HOMMES demandés pour ouvrage général et jeunes hommes désireux apprendre machine à piquage. S'adresser 9790 Tolhurst, Quilting Department.

HOMME demandé pour travail général en usine, équipes de jour et de nuit. S'adresser 8900, 57e Avenue, Rivière-des-Prairies, 665-4954.

HOMME sérieux demandé pour représenter compagnie d'assurance sur débit, clientèle établie, salaire garanti. Communiquer à 729-6359.

HOMME demandé, entre 25 et 35 ans, bilingue, pour travailler comme expéditeur et receveur de marchandises, ayant son permis de conduire. Appelez de 9 à 5, 271-1108.

DESSINATEUR

en structure d'acier, avec minimum de 6 ans d'expérience dans les plans d'ensemble (erection diagram).

Appeler
M. Claude Daoust
270-4121

DESSINATEUR CONCEPTEUR

Immédiatement besoin d'un dessinateur-concepteur avec expérience en services alimentaires, cuisines et restaurants.
Jeune compagnie en pleine expansion.
Très bonnes conditions et très bon salaire.

ÉQUIPEMENT de RESTAURANT NATIONAL INC.
738-8379

VILLE D'ANJOU

Jeunes hommes bilingues, consciencieux, demandés, pour entrepôt, pour la réception et pour l'expédition, ouvrage permanent.
S'adresser à:
8325, 3e AVENUE, ANJOU
354-7170

PRESSIER

Pour prendre charge équipe de jour, travaux flexographie. Doit être familier avec encrage et montages et quelques réparations des presses. L'expérience du "poly" nécessaire. Appeler entre 6h. p.m. et 8h. p.m. 487-5030.

DESSINATEUR INDUSTRIEL

Demandé par entreprise dynamique établie à Pointe-Claire. Le candidat bilingue choisi doit avoir expérience en outillage et bureau ainsi que ses propres moyens de transport. Pour entrevue, veuillez appeler M. Gosselin, 697-5120, poste 31.

ETUDIANTS

SECTEUR DU BORD DU LAC

Recenseurs demandés pour les secteurs suivants: Lachine, Pointe-Claire, Beaconsfield, Baie d'Urfé, Sainte-Anne-de-Bellevue.

Téléphonez 849-3518 ou venez nous voir.
John Lovell & Son Ltd.
423, rue Saint-Nicolas

CHERCHEZ-VOUS UN EMPLOI?

Nous l'avons cet emploi: si vous avez entre 20 et 40 ans, une automobile, de l'ambition. Si vous voulez vous faire un avenir comme représentant d'une compagnie internationale qui s'établit au Québec. Postes ouverts à: Montréal, Québec, Sherbrooke, Trois-Rivières, Hull et région. Téléphonez: 728-4514.

TRAVAIL DE NUIT

Hommes, 12pm - 8am, bon salaire, travail général en usine, 8664, 10e Avenue, St-Michel.

VENDEURS DEMANDES

pour vente de meubles au détail, auto nécessaire. Bonnes conditions de travail. Journée de congé. S'adresser à M. St-Onge, 235 est, Beaubien.

HOMME, entretien, plongeur, restaurant 5 jours semaine, 440 St-François-Xavier.

HOMME demandé, pour travail de nettoyage, de 4 h à minuit, s'adresser à André Vézina, Professionnal Pharmaceutical Corp, 2795, Bates Road, Montréal.

HOMMES demandés, 18 ans et plus, ouvrage général, usine d'empaquetage, salaire jusqu'à $2 l'heure, 665-8529, 10740, 6e Rue, Rivière - des - Prairies.

HOMME pour inventaire d'épicerie, temps partiel, appeler après 6 h: 351-2238.

HOMME de service avec 5 ans d'expérience, rive sud, outils, $100 semaine, 672-3380.

HOMMES demandés pour vendre maisons neuves, retraités acceptés, 669-4560, jour, 667-7218, soir.

HOMME demandé pour station d'essence. 3980 Côte-de-Liesse, Ville Mont-Royal.

HOMME de maintenance, retraité ou dans la cinquantaine pour entretien de bureau, position stable, doit posséder expérience et références. M. Legault, 115 Montpellier, Ville St-Laurent.

HOMME de maintenance pour menuiserie, administration de propriété. 288-1233.

HOMME demandé, dans département de service, avec expérience, appeler Georges Walker, 384-0590.

HOMME de ménage, avec expérience, demandé, pour travailler dans une institution située à Montréal-Ouest, âge minimum 25 ans, salaire selon la convention de travail, pour entrevue 482-2513, poste 58.

HOMME sobre, 50 ans, avec outils de machiniste pour maintenance générale, Purité Bakery, 7250 St-Hubert.

HOMME de 25 à 35 ans, ayant permis de chauffeur pour conduire occasionnellement camion de livraison légère et pour travail général dans entrepôt et service de préparation de commandes, M. Legault, 115, boul. Montpellier, Ville St-Laurent.

HOMME, pour manufacture, aucune expérience requise, ouvrage à l'année, temps supplémentaire, ainsi que bénéfices divers, 935-3543, 9 a.m. -4 p.m.

HOMME demandé pour demeurer et s'occuper d'un handicapé, pension et petites dépenses, 729-6808.

HOMME demandé pour travail d'entrepôt. Se présenter 8195, Pascal-Gagnon.

HOMMES demandés pour l'emballage de produits d'aluminium, dans une compagnie prospère du Parc Industriel de Pointe-Claire, pour entrevue appeler Y. Giroux, 695-1020, Hunter Douglas Canada Ltée.

HOMMES demandés avec expérience ou non pour assemblage de chaises en bois et ouvrage général. S'adresser à 2760, boul. Laurentien, VSL, demander M. Paul.

HOMME de service demandé, avec expérience, devrait parler anglais, temps plein ou temps partiel, 4455, boul. St-Joseph, Lachine.

HOMME à tout faire pour maintenance maison appartements, 800, Ontario est.

HOMMES demandés pour ouvrage général d'usine, travail permanent, de jour ou de nuit, 21 ans et plus, s'adresser 8785, Langelier, St-Léonard.

HOMME à tout faire, expérience requise, entretien général, immeuble commercial, 19 Le Royer ouest, ch. 105, 288-3523.

HOMME actif, 55 ans ou plus, capable en chiffres, pour salle de billard. Idéal pour personne pensionnée. Ecrire donnant références à Case 4284 La Presse.

601 Hommes demandés

Une usine de bouteilles en verre

recherche un

contremaître du soufflage

qui sera responsable au directeur d'usine pour le département du soufflage. Expérience des machines I.S., du moulage, de l'entretien des machines et de la supervision exigée. Salaire à discuter avec l'homme voulu. Poser sa candidature par écrit en donnant tous les détails de sa formation et de son expérience à:

P.O. Box 1236,
Fredericton, Nouveau-Brunswick, Canada

VENDEUR

VÊTEMENTS POUR HOMMES

A. GASCO recherche

Un homme très expérimenté dans la vente d'habits.
Excellent salaire. Position permanente.
Semaine de 5 jours, belle perspective d'avancement.

SE PRÉSENTER À:
GORDON GENDRON
6856 St-Hubert
271-1074

BUS BOY

Midi seulement 11 h .30 à 2 h 30

Aussi supplémentaire, pas de fin de semaine ou fête légale. Possibilité ouvrage du soir si désiré. Club privé, métro sous immeuble.

TELEPHONER Mlle GAUTHIER
878-4651 LOCAL 56
du lundi au vendredi inclus entre 9 et 5 h.

TECHNICIEN

Avec expérience, pour la réparation de radios transistors, télévisions et enregistreuses, S.V.P. appeler M. Vegh, 697-5440, local 293.

Inspecteur

Homme demandé pour inspection de risques physiques. Doit être bilingue, connaître la construction et pouvoir travailler avec le minimum du supervision. Voiture fournie. Tous les bénéfices sociaux. 5 jours semaine, de 9:00 à 4:30 h. Salaire selon compétence. Veuillez téléphoner pour entrevue, 849-3261, local 298.

ASSURANCES GENERALES

POSTES D'AVENIR CHEZ COURTIER D'ASSURANCE

Doivent posséder des connaissances complètes de tous les secteurs de l'assurance générale, mais particulièrement services des assurances commerciales. Doivent être bilingues.
Demandes d'informations seront confidentielles.
JOLICOEUR ET JOLICOEUR INC.
384-1460

HOMME demandé pour ouvrage général dans cuisine, 367 Mont-Royal est.

JEUNE comptable agréé ou candidat à l'examen final, demandé pour travail de vérification. Le candidat devra posséder un minimum de 4 années d'expérience dans une firme de vérificateurs. S'adresser à : Hétu, Hétu & Cie, C.A., 4055 boul. St-Joseph est, Montréal 406, téléphone 725-9506.

JEUNE homme, quincaillerie et aussi commis, 4638 St-Denis.

JEUNES hommes 18-22 ans, pour entraînement commé gérant junior sur la route dans une compagnie de distribution. Libre de voyager. Salaire avantageux plus boni. 525-2542.

JEUNE HOMME dans la vingtaine demandé pour travail général de bureau, option comptabilité, pour compagnie dans la région de Ste-Thérèse, très bon salaire, chance d'avancement, le candidat devra être parfait bilingue et posséder un minimum de 3 ans d'expérience dans la comptabilité. Envoyer curriculum vitae à Case 4219 La Presse.

JEUNE HOMME DEMANDE POUR OUVRAGE GENERAL MANUFACTURE DE LINGERIE. VANITY : 7255, RUE ALEXANDRA.

JEUNE HOMME, étudiant ou travaillant, chambre gratuite, petite conciergerie. Temps libre. 935-2931.

JEUNES hommes demandés, temps plein ou partiel, $85 à $125 par semaine. Pour informations, se présenter à 140 ouest, Crémazie, porte 705.

JEUNE homme demandé comme assistant-expéditeur avec un peu d'expérience. Se présenter à La Cross Uniform, 4530, Clark.

JEUNES HOMMES, bons chauffeurs, pour travail sur parcs de stationnements, équipes de jour ou de nuit, bilingues, postes stables, s'adresser Town Parking Ltd., angle Montagne et De-Maisonneuve.

JEUNE HOMME pour messages, aide général. Stable. International Ski & Leisure Wear Ltd., 265 ouest, Craig.

JEUNE homme alerte demandé pour travail dans salle d'expédition. Doit être désireux de bien travailler. Canadian Sewing Supply, 111 ouest Chabanel, 382-2801, Mr Mernette.

JEUNE homme bilingue, 25 à 30 ans, vente au comptoir quincaillerie, pour rendez-vous s'adresser Mlle Dufort, 288-0251 poste 208.

JEUNE HOMME, 23 ans et plus, pour ouvrage général, 731-8045, avant midi.

JEUNE homme demandé pour compagnie alimentaire, située près Ville St-Pierre, travail général de bureau, commandes au téléphone, doit être parfaitement bilingue, position permanente. Ecrire à la main, curriculum vitae, case 4223 La Presse.

JEUNE homme bilingue demandé pour apprendre commerce papeterie. 842-6688.

JEUNE homme, sportif, athlète, robuste, travail soir et samedi, 332-6969.

JEUNE homme pour apprendre presse automatique, travail du métal en feuille. Appeler M. Balsara 324-6500.

JEUNE homme avec expérience dans finance ayant bonnes relations pour emprunt. S'adresser M. Pichavant, 374-4709.

JEUNES hommes pour travail général d'entrepôt. Emplois permanents. S'adresser 2055, boul. Pie-IX, 2e étage.

JEUNES hommes, 18 à 20 ans, pour ouvrage général, aucune expérience nécessaire, 950 rue Ottawa, Montréal.

JEUNE homme pour ouvrage général, bon salaire, travail permanent, J. K. Knitting Mills Limitée, 9,600 boul. St-Laurent, chambre 302.

JEUNE homme demandé pour un grossiste de bonbons, références, 4050, Coloniale, 844-2490.

JEUNE homme bilingue, de préférence, ouvrage divers dans magasin chaussures, dactylo obligatoire 1444 Sherbrooke ouest.

JEUNES hommes demandés comme vendeurs de chaussures pour dames, bilingues, expérience non nécessaire, appeler M. Roland, 488-9262.

JEUNE HOMME, 16-20 ans pour travailler dans une imprimerie, avancement rapide, 8770 Park Avenue.

JEUNE HOMME pour ouvrage général de manufacture. Distinctive Leather Goods, 3400 Metropolitain est, chambre 203.

JEUNE mécanicien, Chagnon Auto Electrique, 3920 Bannantyne Verdun, 767-6821.

JOURNALIER, travail régulier ouvrage général, téléphonez 524-3596.

LAVEUR de vaisselle à la main, et entretien, sérieux, propre, bon salaire, 2½ jours de congé. Se présenter à 346 est, Notre-Dame.

DÉPOSITAIRE MAZDA

Demande vendeur expérimenté, bilingue. Salaire de base, commission, auto fournie, bénéfices marginaux.

COMET AUTO INC.
2619 Boul. ROSEMONT
Demandez Denis Cometto

CAR WASH

HOMME DEMANDE AVEC EXPERIENCE POUR TRAVAILLER DANS CAR-WASH AUTOMATIQUE, POUVANT SE FAIRE JUSQU'A $100 PAR SEMAINE. AUSSI 1 HOMME DE SERVICE AVEC LICENCE DE CHAUFFEUR.

.4747 EST, JEAN-TALON (près Viau).
729-5287

INSPECTEUR DU CONTROLE DE LA QUALITE

Pour usine de fil de soudage. Air Liquide Canada Ltée, Boucherville. Candidats possédant une 11e année et un an d'études en chimie industrielle ou expérience équivalente. Pour rendez-vous communiquer avec Michel Gobeil, 655-9084.

PRESSIER OFFSET

Opérateur d'expérience pour Multilith 1250, imprimerie commerciale, position permanente. U. Perreault Compagnie, 2310 Dandurand.

ABSOLUMENT BESOIN DE 3 CANDIDATS
Temps plein pour la division de produit nouveau introduit par société internationale de langue française. Anglais et auto non nécessaires. Entraînement complet à nos frais. Pour rendez-vous
735-1820 M. YOREL

LAVEUR de vaisselle, expérience avec machine Hobart, travail soir, s'adresser Vita Restaurant 10714 boul. Pie-IX.

LAVEUR vaisselle, temps partiel ou plein, Brasserie Orly, Dorval, 631-1853.

LAVEUR de vaisselle, 6 jours par semaine, de 4.30 p.m. à 7.30 p.m. 6300, Darlington, cafétéria.

LAVEURS de vitres, travail toute l'année, temps supplémentaire, boni, bon salaire, 79 Vitré ouest, 861-1589.

LAVEUR de vaisselle (plongeur) demandé par cafétéria, s'adresser 5500 Westbury, ou téléphoner 737-1182.

LAVEUR de vaisselle expérimenté, Restaurant Almar, 4266 est, Jean-Talon, Centre d'achats Boulevard.

LAVEUR de vaisselles avec expérience, S'adresser: 7663 St-Hubert.

LAVEUR de vaisselle, semaine 5½ jours, bon salaire, 360 ouest, Notre-Dame.

LE SERVICE des ventes des centres d'éducation recherche actuellement de jeunes hommes (18-25 ans) pour recevoir formation de vendeur à temps plein. Les candidats doivent avoir une voiture et être bilingues, expérience de la vente utile mais non nécessaire. La compagnie assure un programme complet de formation. Appeler M. Cyr pour rendez-vous, 365-0155.

LIFEGUARD demandé, pour travailler de 8:00 à 5:00 heures. Appelez après 4:00, 525-8931.

LIVREUR avec automobile pour livraison, restaurant, 5850 est, Jean-Talon.

LIVREUR demandé, $3 l'heure, jour, automobile requise environ 30 heures semaine, idéal revenus supplémentaires, 727-2849.

MECANICIENS demandés. Expérience de produits Ford. S'adresser au gérant du service: Château Motors Ltée, 11,885, boulevard Lachapelle, Montréal 389, 331-4020.

MECANICIENS de camions demandés avec expérience pour jour, soir, et nuit, 8420 Lecreusot, 321-0720.

MECANICIEN pour station-service. S'adresser 1885 Jean-Talon est.

MECANICIEN avec expérience pour camiom. 8420 Le Creusot, St-Léonard, 321-0720.

MECANICIEN-ELECTRICIEN, expérience, demandé, pour flotte de camions. S'adresser à 400, rue Norman, Ville Saint-Pierre.

MECANICIENS entre 28 et 45 ans, étant très compétent pour travail électrique et mécanique générale, carte du comité paritaire, 653-0221.

MECANICIEN électricien, ouvrage à l'année, bon salaire, 8410 St-André.

MECANICIEN en moteur électrique, temps plein ou partiel. Expérience nécessaire. S'adresser à Laval Electric Motors Ltd., 185 Ontario est, 849-7527.

MECANICIEN automobiles, expérimenté. Bonnes conditions. S'adresser 6275 St-Laurent.

MECANICIEN d'expérience pour voitures importées, dans Chomedey, 688-4321.

MECANICIEN avec expérience, bonnes conditions. S'adresser à 570 Dufresne, 527-8228.

MECANICIEN expérience nécessaire, pour station de service à Longueuil, 679-8307 après 7 heures.

MECANICIEN pour prendre charge garage. Avantages sociaux, bon salaire, voitures européennes. Ecrire Case 4280 La Presse.

2 MECANICIENS, un 1ère classe, l'autre 2e. Très bon salaire, bonnes conditions de travail. 10765, Pascal Gagnon, 325-5536.

MESSAGER, 15 à 17 ans, demeurant à Rosemont, jour seulement, Pharmacie Munn, 3820 Dandurand, 721-4985.

MESSAGER d'épicerie, congé le samedi, s'adresser 4748, Delaorche, 526-1333.

MILLWRIGHT avec expérience, soudure, fabrication et assemblage de structure, 866-2951, local 71.

MILLWRIGHT
MECANICIEN AVEC EXPERIENCE D'AUTOMOBILE.
ELECTRICIEN CLASSE C OU MIEUX, EXPERIMENTE DANS ENTRETIEN D'USINE.
TRAVAIL PERMANENT, RIVE SUD.
674-4957

NETTOYEURS généraux, situation stable. Se présenter chez Ben's Delicatessen, 990 ouest, de Maisonneube.

NETTOYEUR de vitres, vitrines, expérimenté, bilingue, ayant son propre moyen de transport. M. Léonard, 482-3243, 4 h. et 5 h. p.m.

NOUS DEMANDONS :
25 ans et plus
Bonne éducation
Intéressé aux relations humaines
Différent
Un sens de l'humour
NOUS OFFRONS :
Revenu supérieur
Services uniques
Entraînement complet
353-8653

CONTREMAÎTRE DE PRODUCTION

TACHES:
Diriger un groupe d'opératrices travaillant à la pièce dans l'assemblage d'accessoires de filage électrique.

CANDIDAT:
Gradué d'école technique, bilingue, possédant de l'expérience en qualité de chef de groupe ou de contremaître.
Répondre par écrit:

LEVITON MANUFACTURING OF CANADA LTD.
8255, boul. St-Michel, Montréal 455
374-1210

Estimateur

Travaux municipaux: égouts, aqueduc, travaux de voirie.
Ouvrage: Préparation des soumissions.
Expérience: 2 ans dans travaux similaires.
Salaire selon expérience. Anglais souhaitable.

Téléphoner à:
331-5930

SERVICES - VENTES

Compagnie internationale fabriquant équipements duplicateurs bien connus, demande jeunes hommes. Bilingues, de moins de 23 ans, désirant être initiés au poste de représentant, l'entraînement sera fourni et votre avenir assuré. Veuillez téléphoner :
342-0370

Hommes demandés

Pour installer des portes et des châssis en aluminium, avec ou sans expérience. Licence de chauffeur requise. S'adresser: 7970, 56 ave, Rivière-des-Prairies.

KENWOOD'S

Déménagement et Entreposage Ltée

Commis de bureau avec expérience pour département d'entreposage. Age: mature, bilingue, bon dactylographe. Téléphonez pour rendez-vous 341-3411, M. W. B. Tetley.

HOMME D'ENTREPOT

sérieux et ambitieux, pour travail général. Travail à l'année. 731-7359.

VENDEUR

Avec expérience pour magasin de sports, spécialité dans la chasse, pêche et camping depuis plusieurs années. Conditions avantageuses selon expérience. 527-4569.

NOUS cherchons un surintendant pour édifice de luxe. Cet homme doit être travaillant, honnête, sobre et fiable. Nous offrons un bel appartement sur les lieux et un salaire en conséquence de son habileté. Prière de s'adresser à 932-6177.

NOUS cherchons un concerge pour assister un surintendant dans un édifice de luxe. Cet homme doit être honnête, travaillant, sobre et fiable. Prière de s'adresser à 932-6177.

OFFICIERS demandés. Si vous êtes diplômés CEGEP professionnel ou université, vous êtes éligibles pour commission dans les Forces Armées Canadiennes. Les intéressés, téléphoner 283-6518.

OPERATEUR DE FOURRURES (FUR OPERATOR) DEMANDE IMMEDIATEMENT, 986 OUEST, JEAN-TALON, 279-8991, 331-5853.

OPERATEURS de machine à production plastique, travail stable sur 3 shift, jour - soir - nuit. Aucune expérience requise, travail léger et facile, personnes sérieuses seulement. S'adresser en personne à Pharal Plastics Inc., 320 Elm, St-Lambert.

OPERATEUR avec expérience demandé pour pantalons d'hommes, 160 St-Viateur, ch. 408.

OPERATEUR de plieuse à tôle, calibre 10 gauges, avec connaissance du montage des poinçons. S.V.P. appeler J. Dansereau, 342-3210.

OUVRIERS 5 ANS D'EXPERIENCE POUR FER ORNEMENTAL, 323-2702.

$25,000 PAR AN ?
Si vous parlez le français et l'anglais je veux m'entretenir avec vous. Notre compagnie a des postes vacants en Angleterre, en Allemagne, en Australie, en Afrique du Sud, aux Etats-Unis, au Canada, au Japon, dans 14 pays en tout. Nous cherchons à présent des gérants et des équipes de vente pour nous lancer en France, en Italie et en Espagne. Les candidats sérieux peuvent téléphoner au 684-9487 ou écrire (en anglais) au directeur des Ventes nationales, 11 Pylon Place, Rexdale, Ontario-

PATISSIERS D'EXPERIENCE DEMANDES, TRES BONNES CONDITIONS DE TRAVAIL, BON SALAIRE, 321-1060.

PEINTRE au fusil avec expérience dans boîtes de camions. 254-6060.

PEINTRE demandé ayant l'expérience d'un fusil à jet électrostatique, (ransburg no 2). Bon salaire, bénéfices marginaux complets. S'adresser à M. Gauvreau, 11051 Ray - Lawson, boul. Anjou.

PHARMACIE, cherche étudiants faculté pharmacie, temps partiel hiver, temps plein été, pharmacie Mayrand, 255-1233.

PHARMACIEN demandé, à temps complet. Pharmacie Beacon, 8325 est, Notre-Dame.

PHARMACIEN, jeune diplômé demandé, avec références. 489-3771.

PHARMACIEN demandé, licencié, 2 soirs semaine, lundi, mercredi, mardi et jeudi l'autre semaine, 523-6989.

PHARMACIEN, temps partiel, bilingue, étudiant avec expérience, ou licencié. 625-1955.

PHARMACIEN bilingue, licencié, temps partiel. 365-3113.

PHOTOGRAPHE
Pour photos d'enfants à domicile et photos d'école. Libre de voyager. Excellente commission. 384-8895.

PHOTOGRAPHE avec petite auto, travail pose d'enfants à domicile et écoles. S'adresser 1025, Sherbrooke est, app. 609, entre 8:30-10:00 a.m.

POLISSEUR de meubles demandé, avec expérience. 255-2461.

POMPISTES demandés, un an d'expérience, Gulf Car Wash, 10288 Papineau.

POUR département d'expédition, expérience, bilingue, dans Cartierville, 332-1841 local 22.

PREPOSE pour département des commandes, compagnie d'emballage de papier, envoyez application à case 4222 La Presse.

PREPOSE AUX TARIFS DU TRAFIC — $10,000
Bilingue. Ayant 5 ans d'expérience du mouvement et de la distribution. Capable de négocier les tarifs par rail et du camionnage. Ainsi qu'une expérience dans la compilation et les études des taux. Préférence accordée aux bacheliers en commerce ou diplômés RIA. R. J. Scafe 849-8301, Dot Service de Personnel, 2085 Union, suite 1755.

PREPOSES à la vente, âgés de 21 à 40 ans, bonne personnalité et déterminés, pour visiter clientèle déjà établie. Pour informations, 324-4010.

PRESSEURS pour chandails. S'adresser 55 ouest Louvain chambre 400.

PRESSEUR d'expérience de préférence de la "Underpressing" travail dans compagnie de tricot. Bon salaire. S'adresser 99 Chabanel ouest, chambre 201. Demandez Régent Desnoyers.

PRESSEURS-NETTOYEURS pour nettoyeur à sec, expérimenté seulement, bilingue, bons salaire et conditions, 482-3310.

PRESSEUR demandé, temps partiel, soir, 684-1404.

PRESSEUR avec expérience pour pantalons d'hommes, 160 St-Viateur est, ch. 406.

PRESSEUR d'expérience de préférence de la "underpressing" travail dans compagnie de tricot, bon salaire. S'adresser 99 Chabanel ouest, cb. 201 demander Régent Desnoyers.

DIRECTEUR DE BANQUE (BRITISH WEST INDIES)

Nous recherchons directeur possédant une expérience dans le domaine bancaire, en mesure de procéder aux opérations avec une certaine indépendance. Candidats doivent pouvoir accepter leur transfert aux Antilles. Le traitement dépasse $20,000 et reste à convenir.
Veuillez adresser curriculum vitae en vue d'une entrevue confidentielle, à:

P.O.Box 1566 Boynton Beach,
FLORIDA 33435

SCREEN PROCESS

HOMME D'EXPERIENCE POUR MELANGER DES COULEURS. (PAINT MIXER). BON SALAIRE, BONNES CONDITIONS DE TRAVAIL.

POUR RENDEZ-VOUS ECRIRE A:
CASE 4179 LA PRESSE

CHAUSSURE

JEUNE HOMME AVEC OU SANS EXPERIENCE AU DEPARTEMENT DE SEMELLE, S'ADRESSER JEAN-LUC HENEAULT, MAXIME FOOTWEAR 5550, FULLUM.

SOUDEUR

Nous recherchons, soudeur avec expérience, dans l'aluminium, ainsi que l'assemblage, pour service de réparation de réservoir. Nous sommes prêts à entraîner personne avec capacité d'apprendre. Salaire selon expérience. Se présenter à : 3,700, 3e Av., Pointe-au-Tremble.

PROGRAMMEUR-ANALYSTE $11,000
Programmeur bilingue, 2 ans Cobol, DOS ou OS, Assembler, un atout. Prestige Consultants, 849-3605.

RECEPTIONNISTE bilingue demandé, connaissant la dactylo. S'adresser 15 ouest Mont-Royal, chambre 108.

RECHERCHE mécanicien, en fer ornemental, 321-3548, 8275, Lafrenaie.

REMBOURREUR d'expérience pour manufacture de meubles rembourrés, située près Meilleur et Louvain, bonnes conditions de travail, 381-5663.

REMBOURREURS dans chesterfield avec expérience, 381-9938.

REMBOURREUR expérimenté dans le style et capitonnage, au moins 10 ans d'expérience, s'adresser 3842, St-Denis.

REMBOURREUR avec expérience demandé pour travail à temps plein, pouvant faire couture, appelez 321-4212.

RESTAURANT italien demande garçon de table, expérience, bon salaire, bons pourboires, travail à l'année. 7143 St-Dominique.

SABLEURS planchers, avec machines, ouvrage à l'année, au contrat, 725-9752.

"SHORT order cook", laveurs de vaisselle demandés, pour hôtel à Ste-Adèle, logés, nourris, 1-229-4494.

SHORT ORDER COOK, situation stable. Se présenter chez Ben's Delicatessen, 990 ouest, de Maisonneuve.

SOUDEUR d'expérience, familier avec soudure autogène, arc, argon, mig, tig, position permanente, 1405 St-Jacques ouest.

SPOTTEUR nettoyeur d'expérience, nettoyeur à sec, ouvrage à l'année, bon salaire. 733-5379.

SPRINGER demandé, pour manufacture de meubles rembourrés, bonnes conditions de travail et salaire approprié. Appeler 381-5663.

STAGIAIRES $80-$125
Bilingues, âgés de 24 à 35 ans, bonnes aptitudes en mathématiques, pour devenir évaluateurs en douane. Expérience en douane non exigée mais un avantage. R. J. Scafe, 849-8301, Dot Service de Personnel, 2085 Union, suite 1755.

SURINTENDANTS EN CONSTRUCTION
Demandés, expérience dans les projets industriels, commerciaux, requise. Appeler 325-6336.

TAILLEUR demandé pour magasin de nettoyage à sec, doit avoir expérience des réparations générales, près métro, centre-ville, téléphoner 866-4006.

TECHNICIEN T.V.
A temps complet ou à temps partiel. Expérience des transistors, noir-blanc et couleurs. Voiture 484-6915.

TECHNICIEN de station de radio, bilingue, avec expérience sur transmetteur à très haute fréquence VHF et sur ADF et ATC. Salaire excellent. 842-5487, Fields Key Personnel, 1410 Stanley, suite 420.

TECHNICIEN en tv couleur, pour travail de route, revenu: $288 par semaine, 336-9550.

TECHNICIEN télévision, midi 9 heures, âge 25-35, bilingue, Rentevision, 288-3121.

TECHNICIEN télévisions, pour route et banc, 44 heures semaine, bon salaire, camion, outils fournis, A. Fortin TV, 47, Fleury ouest.

TRAVAIL général, plomberie, réparation, automobile, temps partiel, propriété, 735-1509, 277-2419.

TRICOTEUR avec expérience sur machine circulaire, ouvrage permanent, bon salaire, Sandow Sporting Knit, 3981 St-Laurent, 6e étage.

TRICOTEURS ADJOINTS
Expérimentés sur Circular Jacquard, machines Links-Links et machines Rachel. S'adresser 4275 est, boul. Métropolitain, 722-4678.

UNE compagnie de traiteurs, demande aides-cuisiniers, cuisiniers, pâtissiers, pour chantier de construction et camp minier. Très bon salaire. Ecrire Case 4307 La Presse.

VEILLEUR de nuit pour garage, travaux légers. Semi-retraités seulement. Doit savoir conduire, Se présenter 1460 Guy.

VENDEUR déjà sur le marché de produits alimentaires pour ajouter la vente de nouveaux produits importés, appeler: 843-5123.

VENDEURS expérimentés dans le meuble demandés, 232 Beaubien est, 273-4241.

VENDEUR de textile demandé ayant connexion avec magasins de dentelles et élastiques. M. Hardy, 7255 Alexandra. 274-6424.

VENDEURS AVEC EXPERIENCE
Pour magasin de chaussures. 527-1383.

VENDEURS expérimentés demandés pour vente pièces accessoires camions. D'intéressantes conditions de travail. Répondre à Boîte 4290, La Presse.

VENDEURS avec expérience demandés, 527-8392.

VENDEUR de chaussures avec expérience, (bilingue), Sarosi Place Ville Marie, numéro 27, demander M. Jean Delangle, 861-5209.

VENDEUR de tapis, bilingue, expérience, salaire, commission, P. P. Lalonde Ltée, 274-3562 M. Vézina.

VENDEUR bilingue expérimenté, vente au comptoir, magasin articles de sport. Se présenter entre 10 h. et midi à 330 est, Craig.

VENDEUR de meubles demandés à temps partiel, 725-5275.

VENDEUR pour vêtements hommes, bilingue, M. Jack, 1227 Phillipps Square.

VENDEUR d'expérience pour voiture Datsun, âgé d'au moins 25 ans, marié, de langue canadienne, parfait bilingue, pour rendez-vous Pierre Brais, 677-8979.

VENDEURS BILINGUES

Vendeurs bilingues demandés pour visiter industries et entrepôts. Disposés à gagner de nouveaux clients pour trouver des débouchés à nos étagères d'acier, containers plastiques et équipement de manutention.

Écrire à
case 4270, La Presse.

Boîtes pliantes

ATELIER DE BOITES PLIANTES DEMANDE OPERATEUR SUR COLLEUSE A ANGLE DROIT (POST STRAIGHT LINE) EXPERIENCE SUR CETTE MACHINE EST ESSENTIELLE. SALAIRE SELON EXPERIENCE. BONNES CONDITIONS DE TRAVAIL. BENEFICES SOCIAUX.

259-6951 local 51

COMMIS A LA PAIE

Pour aider le service de la paie. Expérience de la feuille de paie, dactylo et bilinguisme souhaitée. Près métro Rosemont.
S'adresser à M. Silver
Unican Security Systems Ltd.
273-0451

VENDEUR demandé, enseignes lumineuses, 10% commission. Téléphonez M. Gauthier, 336-4461.

VENTES PRODUITS PHARMACEUTIQUES
$10,000
Diplômé d'université intéressé de vendre. Recevra formation. Bil. Voiture fournie.
Career Male Personnel,
1500 Stanley, suite 227, 844-8426

VOULEZ-VOUS bien gagner votre vie dans la dignité avec fierté. Si vous savez vendre, communiquer avec nous: 384-1041, 30 ans et plus.

WAITER demandé, 3 soirs semaine, pour salle à manger et boisson, Café André, 2077 Victoria, arrière Eaton.

602 Professeurs

PROFESSEUR EN MECANIQUE

Bilingue, connaissance théorique et pratique. Appeler: M. Baillieux 935-2525.

CHERCHONS institutrice française, élémentaire. Ecrire Case 4303, La Presse.

603 Emplois demandés (hommes)

A BAS PRIX lavage, peinture, tapisserie, 273-6210.

CHEF cuisinier demande emploi, Montréal ou extérieur, 665-3688.

COUPLE demande ménage de bureaux, le soir. 273-0501.

CUISINIER d'expérience cours boulanger pâtisserie, cours cuisine professionnelle, 727-1975.

DESSINATEUR disponible, perspectives, planning, sigles, présentations graphiques, dessins techniques, 334-8059.

ETUDIANT d'université, le soir, désirerais une position régulière de jour, préférablement de bureau, 388-8362.

HOMME fiable, bilingue, dans quarantaine, belle personnalité, recherche emploi intérieur à salaire seulement. 523-7689.

HOMME avec Econoline prendrait tous genres d'ouvrage, à l'heure ou à la semaine. Informations, 254-5414.

HOMME pour travaux ménagers, jour ou soir, lavage, peinture, tapisserie, planchers cirés, etc. 376-4194.

PLATRIER PRENDRAIT REPARATIONS, OUVRAGE GARANTI, ESTIMATION GRATUITE, 381-2934.

UN frère offre ses setrvices comme sacristain et secrétaire dans une paroisse. Adressez-vous au Service Missionnaire C. P. 39, Sudbury, Ontario.

VOS meubles ont-ils besoin d'être réparés, brûlures de cigarettes et autres ? A votre disposition, ébénisterie-polisseur, spécialiste travail à domicile, 276-9122.

607 Agents-vendeurs

VERS LE SOMMET

Nous sommes à la recherche d'un homme en quête du succès et sachant que seul le travail soutenu le lui apportera.
Dominion Automobile Association demande un homme ayant une solide expérience de la vente directe. En se conformant aux directives de notre guide ayant fait ses preuves, et par ses efforts soutenus de semaine en semaine le candidat choisi aura la chance d'accéder à un poste de commande.
Si vous vous sentez prêt à relever le défi; si vous vous sentez de taille à réussir dès la première tentative, si vous visez vers le sommet, vous êtes l'homme que nous cherchons.

Ecrire aujourd'hui à la Dominion Automobile Association.

case 4294, La Presse

Prière de nous faire parvenir un résumé complet de votre expérience de la vente. Entrevue confidentielle.

Vendeurs

POUR PROJET DOMICILIAIRE DANS SECTEUR ST-BASILE LE GRAND. MAISONS UNIFAMILIALES BIEN CONSTRUITES ET EXCELLENTES POSSIBILITES DE REVENUS.
Appelez en tout temps
731-6446
M. Besser

VENDEUR

Pour maisons mobiles et roulottes de voyage, expérience nécessaire, excellentes possibilités de revenus. S'adresser à M. Danis.
475 boul. Hébert, Melocheville
1-429-4696

★ SECURITE ET OPPORTUNITE ★

Ouverture pour vendeurs bilingues, avec voiture de modèle récent, âge 25 à 55 ans. Pour les produits d'acier Rusco. Salaire commençant à $540 par mois plus commission.
M. C. McCANN, 381-2571
9095 ST-LAURENT

EUROBAGS Canada, cherche vendeurs, expérience nécessaire, sacs polythène, imprimés, visiter tous genres commerces, commission très intéressante. 721-0245.

LE PLUS GRAND choix de bas-culottes, à prix populaire est disponible pour vendeur agressif ayant bonnes connexions. M. Hardy, 7255 Alexandra, 274-6424.

OPPORTUNITE exceptionnelle pour vendeur expérimenté. Nouveaux produits Uniques, encore jamais vus. Vente aux magasins à rayons, meubles et électriques. Territoires protégés. Possibilités illimitées. Informations : 523-2815.

7 PERSONNES requises immédiatement, 4, temps partiel; 3, plein temps, $2.80 l'heure. Voiture nécessaire, 481-7706.

Westinghouse

REPRÉSENTANT DES VENTES AUPRÈS DES DISTRIBUTEURS

Un poste intéressant, rempli de défis et d'opportunités, s'offre à un représentant chargé des ventes à nos distributeurs du Québec.

Nous exigeons une expérience de deux à cinq ans dans la vente directe aux distributeurs et aux détaillants dans les domaines de l'alimentation, de l'automobile, de la pharmacie, de l'électricité ou de la confiserie. La connaissance de l'électricité n'est pas essentielle. Le candidat choisi doit être parfait bilingue. Il sera en poste à Montréal et sous les ordres du Directeur National des Ventes.

Initiation à nos produits, dépenses, transport, bénéfices sociaux et plan de protection du revenu.

Discrétion assurée, Prière de faire parvenir un sommaire à

WI-29

SERVICE AUX EMPLOYÉS SALARIÉS
Westinghouse Canada Limitée
C.P. 510, Hamilton 23, Ont.

Jacuzzi CANADA LTD.

Représentant aux ventes

SALAIRE JUSQU'À $7,800
PLUS COMMISSION ET ALLOCATION
POUR DÉPENSES D'AUTO

Nous sommes l'un des plus importants fabricants et distributeurs partout au Canada de pompes pour système d'eau et d'équipement de piscine avec siège social à Toronto et quatre succursales à travers le Canada.
Par suite de l'expansion de nos opérations, nous recherchons un représentant aux ventes pour un territoire bien établi dans la région de Montréal. Le candidat choisi devra être bilingue, posséder des aptitudes pour la mécanique et justifier une carrière bien remplie dans le domaine de la vente.
Répondre par lettre, en anglais au directeur du personnel, en mentionnant le degré de scolarité, l'expérience, le salaire et l'état civil. Discrétion assurée.

JACUZZI CANADA LIMITED
270 REXDALE Blvd., Rexdale, Ontario

VENDEUR DEMANDÉ

Vendeur bilingue expérimenté, de préférence entre 25 et 40 ans pour couvrir un territoire établi à Montréal. Nos principaux produits métalliques comprennent: étagères, casiers, armoires, bancs de travail, angles perforés et planchers surélevés pour ordinateurs.

L'applicant idéal sera celui avec expérience dans ces lignes. Néanmoins l'homme ayant un bon record de vente d'autres produits aura la même considération.

Bon salaire, boni, possibilité de promotion sont offerts. Dépenses et automobile fournies.

Envoyez résumé avec détails complets que nous considérerons confidentiellement à:

CASE 3771, LA PRESSE

COMPAGNIE INTERNATIONALE D'ALIMENTATION
demande

REPRESENTANT DES VENTES

QUALIFIE, PARFAITEMENT BILINGUE, POUR VISITER HOTELS, RESTAURANTS ET INSTITUTIONS, DANS LES REGIONS DE QUEBEC, LAC ST-JEAN, BAIE COMEAU ET RIMOUKI. OCCASION PRIVILEGIEE POUR UN HOMME MATURE, POSSEDANT INITIATIVE. EXPERIENCE DANS LA VENTE DES PRODUITS ALIMENTAIRES AUX INSTITUTIONS PREFERABLE. DOIT RESIDER DANS LA VILLE DE QUEBEC. AUTOMOBILE NECESSAIRE.
NOUS OFFRONS: SALAIRE, PROGRAMME D'ENCOURAGEMENT, DEPENSES, BENEFICES SOCIAUX. LES CANDIDATURES SERONT GARDEES CONFIDENTIELLES. SOUMETTRE RESUME COMPLET A:
CASE 4299 LA PRESSE

REPRESENTANT AUX VENTES

Vendeur énergique demandé pour faire connaître revêtement d'emballages, feuilles aluminium et produits aliments hygiène aux institutions, industrie fournissant services alimentation, clients grossiste. Doit être bilingue et capable d'initiatives. Salaire de début $7,000 par an plus commission, allocation de voiture, frais de voyages. Veuillez adresser résumé en anglais à : F.D.E. of Canada Ltd., P.O. Box 165, Clarkson Postal Station, Missisauga, Ontario.

AGENCE DE PUBLICITE

Demande un représentant pour territoires Joliette - Trois-Rivière. Exigences: Avoir un minimum de 5 ans dans la vente, posséder auto. Pour information, 725-2427.

VENDEUR DE TISSUS

VENDEUR POUR VENTES DE TISSUS A DOMICILE EXPERIMENTE ET BILINGUE. EXCELLENTE COMMISSION. APPELER M. PETER, 387-7302.

$600 A $800 PAR MOIS

Carrière dans la vente d'assurances-vie, âge 24 à 40 ans. Bilingue. La partie ouest île de Montréal. Service à clientèle établie. Tél. 684-7100. Après 5 h. 683-3424.

PERSONNES bilingues pour converser au téléphone pour compte de compagnie d'améliorations domiciliaires. Salaire plus commission, 4 après-midi et soirs. Appeler le jour : 482-2720.

REPRESENTANT-vendeur, (meubles) avec ou sans expérience, temps partiel, 352-7110, M. Uccello.

REPRESENTANT pour articles, cadeaux et ménagers, demandé par importateur, pour les Cantons de l'Est. 737-5837.

REPRESENTANT demandé pour visiter boutiques, tabagies et bijouteries. Ecrire à : Case Postale 575, Place d'Armes, Montréal 126.

VENDEUR expérimenté, bilingue, présentable, bon salaire et commission. Appeler 322-3350.

Il n'y a pas de problème

Tout se vend, du plus petit article au plus gros. Pour en obtenir le meilleur prix utilisez nos colonnes.

87-47-111
de 9 A.M. à 5 P.M.

REPRESENTANT AUX VENTES

Nous sommes un des plus importants manufacturiers de sous-vêtements tricotés pour toute la famille et recherchons un représentant aux ventes pour prendre charge de marchands au détail, dans l'ouest de l'île de Montréal, et de la rive nord du Québec.
Le candidat doit être parfaitement bilingue et avoir un minimum de 2 ans d'expérience au niveau des ventes de tricot ou dans l'industrie du vêtement. Il doit être déterminé, agressif, et à la recherche d'un emploi permanent.
Excellent salaire de début avec bonis et couverture étendue des avantages sociaux de la compagnie. Faire parvenir votre curriculum vitae à titre essentiellement confidentiel à Case 4195, La Presse.

REPRESENTANTS

- Bilingues
- Prospects fournis
- Entraînement complet
- Revenu : $12,000
- Bénéfices, ass.-maladie
- Sécurité et avancement
- Ambitieux
- Bonne présentation
- 5 personnes seulement

POUR RENSEIGNEMENTS
382-2393

Candidats assureurs-vie demandés

Etudes secondaires terminées.
Automobile essentielle.
Communiquez avec le gérant de votre localité.
MONTREAL CENTRE — 273-4404
DRUMMONDVILLE — 478-1969

VENDEUR expérimenté dans pièces automobile, district Ahuntsic. Avantages marginaux. Ecrire à Case 4103, La Presse.

VENDEURS avec auto, temps plein ou partiel, d'enveloppes de photos, prospects fournis. Revenu $150 et plus par semaine. S'adresser à 1025, Sherbrooke, est, app. 609, entre 8:30 et 10:00 a.m.

VENDEURS d'assurance-vie, 22 à 50 ans, pour Montréal et région, 273-4404.

VENDEURS INDUSTRIELS, bonne expérience dans la vente, travailleurs et ambitieux, bilingues, bonnes références, mariés de préférence, auto nécessaire. La compagnie offre assurances, avantages sociaux, très bonne commission, revenus au-dessus de la moyenne, 843-3633.
AID-TRONIC PROTECTION

609 Hommes-Femmes demandés

NOUVEAUX MAGASINS Greenfield Park & Lasalle

GÉRANTES:
pour prendre entière responsabilité des opérations et du personnel. Âge entre 25 et 40 ans, bilingues, expérience au moins 5 ans, dans la vente au détail.

CAISSIÈRES:
Entre 18 et 40 ans, avec expérience.

GARÇONS D'ENTREPÔT:
Âge entre 18 et 25 ans. Bon salaire et atmosphère agréable.

Pour rendez-vous, téléphonez

352-8440
Mlle Côté

GERANTS D'ORGANISATION DE REUNIONS

Etes-vous satisfait et heureux de votre situation? Quoi qu'il en soit, voici une grande possibilité d'aller de l'avant. Il se peut que vos capacités et talents n'aient pas été pleinement reconnus.
Une compagnie jeune et dynamique, avec un produit de qualité dans le domaine de la mode, vous offre une occasion exceptionnelle de faire votre marque sur le marché québécois.
Voici une situation d'avenir bien rémunérée pour les personnes qui font l'affaire. Notre programme convient aux couples mari et femme ainsi qu'aux individus aucun investissement en argent exigé ni produit à présenter. Si vous êtes bilingue, voulez suivre notre programme et avez une expérience de la vente directe ou de la gestion en organisation de réunions, ainsi qu'un moyen de transport, veuillez appeler au 695-8767 entre 9 h et 12 h, pour une entrevue confidentielle. Ou veuillez écrire au gérant régional, R.G., "Rudy" Poirier, 59 avenue Charles, Pointe-Claire.

WONDER BRA

SURVEILLANT (E) CONTROLE DE QUALITE

Le poste : surveiller un groupe de 4 inspectrices qui vérifient les opérations de couture, et la qualité du produit fini. Maintenir les standards de qualité. Prendre les décisions nécessaires à cette fin. Identifier et corriger les problèmes à la source, dans la ligne de production, en collaboration avec les contremaîtresses et le surveillant de production.
Le ou (a) candidat (e) bilingue, facilités à communiquer ses idées avec tact et fermeté. Cours secondaire ou l'équivalent. Expérience dans la couture un grand avantage. S.V.P. S'adresser bureau du personnel
WONDER BRA
9500, ST-LAURENT (CHABANEL)
389-5936

PREPOSE A LA PAIE

Un important manufacturier de l'industrie du vêtement, recherche un préposé à la paie, avec quelques années d'expérience pour travailler sur machine comptable : NCR, bilingue un avantage, salaire alléchant, excellentes conditions de travail et avantages sociaux intéressants.
Veuillez faire parvenir votre curriculum vitae.
S'ADRESSER A DOSSIER 8451
CRAIMER & ASSOCIES LTEE
CONSEILLERS EN ADMINISTRATION
1450 CITY COUNCILLORS, SUITE 300
MONTREAL 111.
842-2533

COMPTABLE

Un de nos clients recherche un comptable bilingue pour commerce au détail comprenant plusieurs succursales. Expérience des comptes à recevoir et recouvrement requise. Connaissance de la machine comptable serait un atout.
S'ADRESSER A DOSSIER 8450.
CRAIMER & ASSOCIES, LTEE
CONSEILLERS EN ADMINISTRATION
1450 CITY COUNCILLORS, SUITE 300,
842-2533

SECRETAIRE DE DIRECTION

Secrétaire bilingue, avec sténo anglaise requise pour le directeur général. Elle devrait être qualifiée pour prendre des procès verbaux des réunions du conseil et être en mesure de faire de la traduction. Belle personnalité et présentation. Traitement selon qualifications et expérience. S'adresser à Mlle Daout.
CENTRE DE READAPTATION
LETHBRIDGE 487-1770

SKIP TRACER

avec expérience, bons salaire et conditions de travail. Téléphoner: 384-5555.

ASSURANCES

Appréciateur de risques pour assurance incendie, commerciale et résidentielle. Bilingue, expérience 3 à 5 ans, pour bureau de courtage, téléphonez à G. Mongeau, 937-2894.

GARÇONS DE TABLE

SERVICE FRANÇAIS
BUSBOYS
Avec expérience. S'adresser en personne Restaurants Renaissance, 1, Westmount Square.

MAXIME & MICHEL

PLACE VILLE-MARIE
Coiffeurs, coiffeuses et apprenties demandés, pour rendez-vous, 861-4791.

ARTISTE pour spectacles de cabaret, chant, danse, musique, expérience ou non, bon salaire, Richer 277-3513.

AVONS besoin de 3 vendeurs ou vendeuses, pour vendre meubles, avec ou sans expérience. Temps partiel. Après 6:00 heures, M. Jacques, 374-2770.

CHERCHONS professeur de yoga expérimenté ou personnes désireuses de recevoir formation de professeur. Informations, 523-2813.

25 HOMMES et femmes demandés, pour travail sur ligne de production. Inf. 325-2615.

JARDINIER demande 2 filles, 1 garçon de 16 à 30 ans pour aide à la production des légumes sur ferme. Appeler de 6 h. à minuit, 627-2293.

LAVEURS et laveuses de vaisselle pour restaurant Chez Pauzé. S'adresser entre 11 a.m. et 2 p.m. ou après 6 p.m., 1657 Ste-Catherine ouest.

OPERATEURS ou opératrices sur machine à coudre avec expérience, pour manufacture de manteaux de cuir et suède, 374-2415.

LA COMPAGNIE D'ASSURANCES PROVINCES UNIES

RECHERCHE

UN PRÉPOSÉ AUX AVENANTS COMMERCIAUX

POUR LE SERVICE DES BIENS

— Cours secondaire complété
— Expérience dans le travail d'avenants
— Bilingue

S'ADRESSER AU:
SERVICE DU PERSONNEL
878-1611

609 Hommes-Femmes demandés

TECHNOLOGISTE R.T.

AVEC EXPERIENCE POUR BACTERIOLOGIE. HOPITAL GENERAL, 200 LITS.
M. GEORGE — 729-4371
LOCAL 34

PERSONNEL, pour la restauration et l'hôtellerie, avec ou sans expérience. Pour l'Angleterre et la Belgique, 18 à 26 ans. Cours de langues gratuit si désiré.
Pour informations Madame Hernandez
ALLIANCE-SERVICES
1,650 RUE BERRI, SUITE 25
PALAIS DU COMMERCE,
MONTREAL 132,
845-4101

PHOTO FINISHER recherche homme ou femme avec expérience dans l'agrandissement en couleur, appareil Super Chromega ou autre. Téléphoner 384-2251 ou se présenter 810 Salaberry, Chomedey.

TRAVAIL temps partiel, avec sécurité et opportunité. Pour entrevue, 769-6947.

VENDEURS ET VENDEUSES DEMANDES, AYANT EXPERIENCE BILINGUES, REFERENCES, BON SALAIRE, POUR BIJOUTERIE, 866-6270.

VENDEURS, vendeuses, avec expérience, Labelle Fourrure, 6570 rue St-Hubert.

611 Femmes-Filles demandées

Marie Selick Associates

EST DE LA VILLE $425-500
Prendre notes sténo dans les deux langues chez le directeur général et superviseur. Dactylographier factures et états financiers. Salaire selon expérience et avantages courants.
DEMANDER Mlle Giguère

DACTYLO $410-455
Candidates pour la division Marketing d'une grande firme pres Atwater, excellente dactylo dans les deux langues, parlant couramment les deux langues pour recevoir.

OPÉRATRICE FLEXO $480
Firme de prestige situee dans le centre cherche une fille ayant 2-3 annees d'expérience sur Flexo, sachant aussi utiliser le Telex. Doit être parfaitement bilingue.
DEMANDER Mme Belanger

SUPERVISEUR A/P $520
Firme près métro Beaubien cherche fille expérimentée dans la supervision des comptes payables pour diriger 3 filles qui préparent le travail à l'ordinateur. Doit être bilingue ou parlant anglais.

COMPTABLE $542
Firme de Lachine cherche une fille bilingue capable de s'occuper d'une série complète de livres jusque et y compris la balance de vérification. Commencez maintenant!
DEMANDER Mme McLEOD ou Mme MARCUS

OUVERT DU LUNDI AU JEUDI JUSQU'À 8h.30 p.m.
LE VENDREDI JUSQU'À 5h.30

Pour entrevue APPELEZ à:
VERDUN-LASALLE
Mme ROUSSEAU 767-0506
DOLLARD-DES-ORMEAUX
Mme RICHARD 684-8856
MONTREAL-NORD
Mme ROBERT 323-5228

871-1600
1155 O. Dorchester
au coin de Peel

COMMIS PHARMACIE - COSMETICIENNE
EXPERIMENTEE, BILINGUE.
S'ADRESSER 849-6010

COMMIS DE BUREAU
FILLES OU FEMMES BILINGUES, POUR TRAVAIL GENERAL DE BUREAU, CONNAISSANT LA DACTYLO DE PREFERENCE, TRAVAIL PERMANENT.
S'ADRESSER J. BELLEMARE
J.L. JOLICOEUR LTEE
4132 PARTHENAIS

SECRETAIRE (NORD VILLE)
Bilingue, 20 ans ou plus. Dactylographie parfaite. Sténo non obligatoire. Travail intéressant comprenant commandes d'autos et inventaire. Voir M. Mayrand, 5363 rue St-Denis.

STENOGRAPHE BILINGUE
Sténographe bilingue, département des ventes. Westeel-Rosco, 355 Guy, 931-8711.

CREMAZIE ouest, réceptionniste, bilinguisme et dactylo requis, salaire à discuter, 381-6251.

● L'ACADIE, $345 ●
Bonne dactylo parfaite bilingue. Bonne en chiffres. 11e année. 18-30 ans. Rapid Placement, 861-8418.

● LACHINE, $100 ●
Dictaphoniste dactylo, parfaite bilingue, expérimentée, 19-30 ans. Rapid Placement 861-8418.

● LACHINE, $400 PLUS ●
Commis comptable parfaite bilingue, expérimentée sur comptes recevables et collections. Bonne dactylo. 11e année. 23-35 ans. Rapid Placement 861-8418.

Mont-Tremblay lodge
Mont-Tremblant
Province de Québec
Serveuses de table d'expérience, demandées pour une période de 4 jours. Du 29 septembre au 2 octobre. Bon salaire et transport payé. Apporter photo. Se présenter mardi le 26 septembre entre 10 h a.m. et 2 h. p.m. Hôtel Laurentien, Montréal, salle de conférence. Demander M. Guy Landry.

● NORD DE LA VILLE, $100 ●
Sténographie parfaite bilingue, expérimentée, ouvrage varié. 20-35 ans. Rapid Placement, 861-8418.

● PLACE VILLE-MARIE, $325 ●
Commis de bureau junior, parfaite bilingue, études secondaires V complètes requises avec minimum 75%. Bonne en chiffres. Connaissances biologie. 18-21 ans. Rapid Placement, 861-8418.

ACTIVE vendeuse, avec voiture, clientèle fournie, gros revenu, 748-6383, 748-7361.

ADMINISTRATRICE résidente. Edifice ultra moderne. Dame bilingue. Quarantaine. Représentable. Rare opportunité. Conditions avantageuses. Ecrire curriculum vitae. Case 4296 La Presse.

AI BESOIN, solliciteuses, jour et soir, pour clinique d'esthétique. 5 jours semaine, salaire, commission, 384-8620.

AIDE MALADE, avec expérience, libre, pour prendre soin de dame âgée. Bon chez-soi, chambre seule, tv, appeler Madeleine Carrière, 381-5631. Pour rendez-vous de 9 à 11 a.m., et de 2 à 4 p.m.

AIDE-FAMILIALE demandée, 2 enfants, 665-8774 ou 321-9887.

A TEMPS plein ou partiel, augmentez vos revenus, en vendant Régine de France-Studio Girl, 526-3761, local 7, 526-8900.

ASSIGNATION temporaire durée de 3 mois. Secrétaire d'expérience avec sténo et dicta bilingue. Fields Key Personnel, 1410 Stanley, suite 420, 842-9777, 842-5487.

ASSISTANTE dentaire avec au moins un peu d'expérience pour travailler dans quartier Côte-des-Neiges, écrire Case 4276, La Presse.

611 Femmes-Filles demandées

OPÉRATRICES "Keypunch"
Nous avons actuellement des postes libres pour des opératrices d'expérience à notre centre du génie de la Place Bonaventure.
Équipe du soir
de 5 h à minuit.

QUALIFICATIONS:
Au moins 2 ans d'expérience. Connaître nécessairement le 029 et/ou le 129.
Salaires concurrentiels
Pour prendre rendez-vous, appeler
Mme M. Murphy à
877-8036
La Première Banque Canadienne
Banque de Montréal

Laval-Chomedey
Jeune compagnie en pleine expansion a besoin de personnel compétent, pour remplir les fonctions suivantes:

Commis à la facturation.
La connaissance de la comptabilité serait un avantage pour promotions.

Dactylo de factures.
Rapide et precise.

Réceptionniste-dactylo
Devra egalement être en mesure de prendre les commandes.

Chaque candidate doit etre bilingue et avoir 2 a 3 ans d'experience. Nous offrons une situation stable, bonnes conditions de travail, avantages, etc...

Faire parvenir résumé à
Case 4283 La Presse

SECRETAIRE
Importante compagnie située dans l'ouest de la ville requiert les services d'une secrétaire parfaitement bilingue. La candidate acceptée recevra un excellent salaire et tous les bénéfices marginaux de compagnie. Bonnes chances d'avancement. Pour rendez-vous appeler:
484-3501

COMPTABLE
DOMAINE DE LA COUTURE
Expérimentée, capable de surveiller pour diriger bureau importance moyenne, fabricant robes et vêtements sport, secteur bas de la ville. Bons salaire et conditions de travail. Pour entrevue confidentielle, demander M. Waxman.
WAXMAN LEVINE AND CO.,
COMPTABLES AGREES, 288-5291

MENAGERES DU SECTEUR
DU BORD DU LAC
Recenseuses demandées pour travailler dans secteurs suivants: Lachine, Pointe-Claire, Beaconsfield, Baie d'Urfé, Sainte-Anne-de-Bellevue.
Téléphonez 849-3518 ou venez nous voir.
John Lovell & Son Ltd.
423, rue Saint-Nicolas

SECRETAIRE
La candidate devra écrire parfaitement le français et l'anglais. Posséder un verbe facile. Aimer les relations extérieures. Pour rendez-vous, M. Sandrin, 866-1836.

SECRETAIRE DE DIRECTION
Dynamique, capable d'initiative, sens des affaires, bureau situé nord ville, demander M. F. André, 274-9301.

JEUNE FILLE 17-19 ANS
grossiste cherche jeune fille débrouillarde pour travail général de bureau, doit être bilingue, et pouvant dactylographier, établissement moderne, 4255 boul. Métropolitain est, coin Provencher, 3 coins à l'est de Pie-IX.

OPERATRICES
Avec expérience sur machine Singer. Excellent salaire. Vanity: 7255 rue Alexandra. (Nord Jean-Talon entre St-Laurent et Parc.)

ASSISTANTE dentaire, à la chaise seulement, nouvelle orientation, doit être qualifiée, et bilingue, cours secondaire complété, dentition soignée, âge 22 à 35 ans. Ecrire à Case 4236 La Presse.

ASSISTANTE AU PERSONNEL $600
Joignez-vous à équipe dynamique d'ingénieurs-consultants comme secrétaire pour correspondance du patron. Etablissement programme rencontres et recevoir clientèle. Career Girl Personnel, 1500 Stanley, suite 225, 849-8371.

ASSISTANTE-GENERALE $450
Maison d'audio-visuel cherche secrétaire dynamique pour traiter avec bureaux de l'Etat, écoles et services, dans bureau 1 seule femme. Career Girl Personnel, 1500 Stanley, suite 225, 849-8371.

A TEMPS partiel, personne expérimentée, dans travail de bureau, bonne dactylo, bureau dans parc Extension. 274-2551.

ATTENTION, personnes ambitieuses. Faites $70, 2 h soir. Clientèle fournie, 277-1262.

AVOCATS demandent secrétaire d'expérience. 376-7791.

BARLADY-WAITRESS 25 ans, expérience, belle apparence nécessaire. Soir: M. Paquin, après 19h, 2204 Mont-Ryal est.

BARMAID, avec ou sans expérience, pour Laurentides, ouvrage permanent, 387-4320.

BARMAID, 5 soirs, lundi au vendredi, 845-1575, après 3 h p.m.

BARMAIDS demandées, avec expérience, Rive Sud, 466-4983.

BARMAID avec expérience demandée, S'adresser 4557 Papineau, 521-0762.

BARMAID avec expérience 20-25 ans, temps plein ou partiel, travail soir. S'adresser en personne: 4 p.m. à 9 p.m., 161 Labelle, boul. Ste-Rose, Laval.

BARMAID expérimentée bilingue. Topaze 697-0516, demander Louis.

BAIRMAID avec expérience et belle apparence, de 23 à 35 ans, pour travail piano bar, rive sud, 677-3442.

BARMAID demandée, Toronado Bar-Salon, 3213 Jarry est.

BILINGUE, réceptionniste-dactylo, atmosphère agréable, secteur rue Paré, 735-6323, en soirée 484-5493.

BONNE opportunité pour dactylographes bilingues, sténo et expérience un atout. Montréal-Nord et centre-ville. Mme Neilson 842-9777, Fields Key Personnel, 1410 Stanley, suite 420.

BUREAU de dentiste, centre-ville, recherche secrétaire réceptionniste bilingue. Répondre Boîte 4272 La Presse.

BUREAU général, dactylo essentielle, doit être bilingue, environs station métro Frontenac, tél. 524-6879.

CAISSIERE expérimentée, doit être bilingue, se présenter Seltzer Pharmacy, 352 Ste-Catherine ouest, Georges.

CAISSIERES et vendeuses demandées avec expérience, temps plein, partiel, magasin confection d'hommes, 933-1975.

CAISSIERE avec ou sans expérience, temps partiel, belle personnalité, 3637, Métropolitain Est, 9e étage, M. Martineau.

CAISSIÈRES, cours du jour ou du soir, Ecole Metropole, 527-3316.

611 Femmes-Filles demandées

EDIFICE RIVE GAUCHE
1254 ouest, Ste-Catherine
OUVERTURE PROCHAINE
NOUVEL ÉDIFICE MODERNE ET CLIMATISÉ DU CENTREVILLE
PERSONNEL REQUIS:
- Vendeuses
- Caissières
- Secrétaires
- Réceptionnistes

S'ADRESSER:
1244 OUEST, STE-CATHERINE
3ème ÉTAGE

SECRÉTAIRE BILINGUE
Pour une étude légale de prestige, située Place Victoria.
Si vous êtes une sténo d'expérience, parfaitement bilingue et très compétente, avec expérience légale préférable.
COMMUNIQUEZ
ÉTUDE
Martineau Walker Allison
Beaulieu Phelan et Mackell
395-3761

SECRETAIRE BILINGUE
Directeur des ventes nationales 'un important réseau de radiodiffusion recherche secrétaire expérimentée, sténo-dactylo et pouvant prendre des responsabilités.
La candidate choisie devra être parfaitement bilingue et capable de faire de la traduction principalement de l'anglais au français. Salaire selon compétence. Pour entrevue, appelez Francine Jolicoeur, 849-6221, poste 228.

COUTURIERES
Expérimentées dans le gant ou la chaussure, bon salaire, s'adresser à Maxim Foot Wear, M. Carpentier, 274-5676. Soir: 277-5420.

COMMIS JUNIOR COMPTABILITE
Fille bilingue demandée, 20 à 30 ans, adjointe au chef comptable. Ouvrage général de bureau: dactylographie, tenue de livres, etc. Emploi permanent, bon salaire 384-9430.

FAISEUSE D'ECHANTILLONS
D'EXPERIENCE SEULEMENT, AYANT CONNAISSANCES DU PATRON DANS LA CHEMISE POUR DAMES. S'ADRESSER SUSAN VAN HUSEN, 2250 BOUL. DE MAISONNEUVE EST, 524-3683. DEMANDEZ M. FERNAND ESSIAMBRE.

RECEPTIONNISTE BILINGUE
DEMANDEE PAR COMPAGNIE DE DISTRIBUTION DE GROS DE VILLE-LASALLE. LE TRAVAIL COMPREND RECEPTION DU COURRIER ET DISTRIBUTION, CLASSEMENT ET TELEPHONE. APPELER 366-7300. NE DOIVENT APPELER QUE LES CANDIDATS RESIDANT DANS LE DISTRICT DE LASALLE.

A temps partiel
à l'année longue
DACTYLO BILINGUE
PREPOSEE A LA COMPTABILITE
pour compagnie dans Ville St-Laurent, 748-6109.

VENDEUSES
A temps partiel, spécialisées dans la charcuterie, s'adresser ou téléphoner à Bellamy & Compagnie, Galeries Lachine, Lachine, 634-2838.

CAISSIERE demandée pour travailler, jeudi, vendredi, soir, samedi, toute la journée, 25-35 ans. Magasin Romar, Galeries D'Anjou, 353-6670.

CHEMISES, opératrices, pour chemises d'hommes, Fred, 4806 avenue du Parc.

● COLLECTION, $110 ●
Parfaite bilingue. Bonne expérience sur comptes recevables et collection au téléphone. 11e année. 22-35 ans. Près du métro Rosemont. Rapid Placement, 861-8418.

COMMIS aux comptes à recevoir, expérimentée, précise, bilingue, emploi permanent, salaire de début attrayant. Warwick Universal Ltd, 8290 Côte-de-Liesse, 735-4744.

COMMIS générale de bureau, alerte et bilingue. 3 années d'expérience minimum, un peu de dactylo, travaux variés intéressants, excellente occasion d'avancement. 735-2511, local 46.

COMMIS junior parfaite bilingue, dactylo un avantage. Expérience. 22 à 40 ans. Pie-IX. $400, Mme Neilson, 842-9777, Fields Key Personnel, 1410 Stanley, suite 420.

● COMMIS JUNIOR, $325 ●
Parfaite bilingue, études secondaires V complètes requises avec minimum 75%. Bonne en chiffres Connaissances de biologie. 18-21 ans. Bonne compagnie à la Place Ville-Marie. Rapid Placement, 861-8418.

COMMIS de bureau demandé par importateur, environs l'Acadie et Côte-Vertu, fonctions principales: vérifier et approuver plaintes des clients. Doit avoir expérience. Mlle McMullen, 336-6550.

COMMIS-comptable, jeune fille ou dame bilingue pour courtier d'assurances générales. 735-5334.

COMMIS dactylo, 12e commerciale, 6 mois d'expérience Il faut être bilingue, de 8 h à 4.30, 5 jours, permanent. Plomberie Robert, 1019 Jean-Talon Ouest. Pour rendez-vous, 276-4646.

COMMIS debureau avec expérience de tenue de livres.
Mlle Soutière, 381-8841

COMMIS-dactylo, bonne apparence, bilingue, s'adresser banque Nouvelle-Ecosse, 7885, Décarie, 731-6844 M. Andrew.

COMPAGNIE canadienne en croissance rapide a emplois vacants pour gérants. Expérience dans la vente de programmes de réunions un avantage. Appeler entre 9 et 18 h. Karen Brent Jewels, 488-6106.

COMPTABLE demandée pour bureau avec une seule fille, Montréal-Nord, doit savoir préparer le bilan brut, liste de paie, etc. Langue anglaise nécessaire, salaire jusqu'à $7,800. Pour entrevue 739-4756.

● COMPTABILITE, $555 ●
Parfaite bilingue. Bonne expérience, dactylo. 23-35 ans. Boul. L'Acadie. Rapid Placement 861-8418.

● COMPTES RECEVABLES, $100 ●
Parfaite bilingue, expérimentée, bonne dactylo. 22-35 ans. Centre de la ville. Rapid Placement, 861-8418.

CONCIERGE pour maison de tourisme et à la semaine. Information 482-1790.

CONTREMAITRESSE dans la finition, honnête et stable, demande emploi pour 5 jours. Bonnes références. 679-5677, après 7 h.

COSMETICIENNE, esthéticienne, d'expérience pour pharmacie bilingue, Verdun. 768-1105, M. Marcel.

611 Femmes-Filles demandées

SECRÉTAIRE-RÉCEPTIONNISTE
Poste intéressant pour personne dynamique dans un bureau de professionnels situé dans le secteur Côte-des-Neiges.
Qualifications: Etre bilingue et capable d'initiatives; sténo non requise; minimum 2 ans d'expérience.
Conditions de travail excellentes; salaire selon compétence; possibilités de promotion.
Faire parvenir résumé d'expérience à
Case 4287
La Presse

OLIVETTI
OPERATRICE
Machine à facture
P-203
Demandée pour une compagnie manufacturière en pleine expansion. Près métro Rosemont.
S'il vous plait, téléphoner M. Silver,
Unican Security Systems Ltd.
273-0451

DACTYLO ASSURANCE AUTOMOBILE
DEMANDEE PAR DOMINION OF CANADA Cie D'ASSURANCE GENERALES. CANDIDATE DOIT AVOIR AU MOINS 2 ANS D'EXPERIENCE DANS L'EMISSION DE POLICES AUTOMOBILES ET ETRE BILINGUE.
CONDITIONS DE TRAVAIL EXCELLENTES ET BENEFICES USUELS ACCORDES PAR LA COMPAGNIE.
POUR ENTREVUE COMMUNIQUEZ AVEC:
R. AYOTTE, 866-7381

VENDEUSE
Femme d'expérience dans la vente, travail au téléphone $1.90 de l'heure, préférable nord de la ville.
Appels sérieux seulement: 382-2473

TECHNICIENNES RAYONS-X
Reconnues, à temps complet ou à temps partiel, pour bureau de radiologiste. Veuillez téléphoner 739-6323.

DACTYLO
Parfaitement bilingue, devra être très précise pour dactylographier manuscrit comprenant termes automotive, s'occupera du télex, et du classement. Salaire selon compétence, E. Constantineau, 342-4630.

Emploi temporaire
Femmes ou filles demandées pour empaquetage de produits alimentaires. De 8 h à 5 h. S'adresser à 5470 Ferrier, Montréal.

ST-HUBERT BAR B.Q.
A BESOIN DE
SERVEUSES
Bilingues, 20 ans et plus, bonnes conditions de travail, vous présenter au 388 Avenue Dorval, Dorval.

CONFORT DE CLIMATISATION
Opératrices sur machine ordinaire, $100 et plus par semaine 9 congées annuels, régime de santé. Emploi permanent.
MICHAEL LONDON ORIGINALS
70 MOLIERE
2 RUES NORD JEAN-TALON
(coin boul. St-Laurent)

SECRETAIRE TENEUSE DE LIVRES ADJOINTE
Avons excellent poste offert à jeune dame, éducation niveau secondaire. Postulantes doivent posséder deux ans d'expérience en dactylo et tâches de bureau. Langue anglaise essentielle. Pour entrevue, veuillez appeler 274-4482.

COUTURIERES à domicile ayant leur machine "overlock" 2 aiguilles, 4 filés, pour slacks d'enfants. Doivent avoir voiture, travail régulier et stable. 9697 St-Laurent, chambre 202, 389-1353.

COUTURIERES expérimentées dans le matériel et articles de cuir, bon salaire, travail permanent s'adresser Maxine Footwear 5550 Fullum, M. Vidal, 274-5676.

COUTURIERES à domicile expérimentées sur overlock, seules celles possédant une machine devraient se présenter. 844-8883, M. Lalonde.

COUTURIERE au moins 10 ans d'expérience en haute couture, position stable, s'adresser 251 est Ste-Catherine.

COUTURIERE à temps partiel pour échantillons dans studio de dessin, lingerie, expérience sur machine Overlock et Singer. 9310 St-Laurent, chambre 1022, 381-2233.

CUISINIERE, casse-croûte, heures courtes, 5 jours. Après 4 h, 842-4317, 274-2810.

DACTYLO bilingue, rapide, capable de traduire anglais et français. Expérience essentielle. Aussi préposée au classement. Jean Groulx, 274-8274.

DACTYLO réceptionniste, parfaite bilingue, possédant expérience et références, bonnes conditions de travail, Mlle Belisle, 115 Montpellier, Ville Saint-Laurent.

DACTYLO, études niveau secondaire, bilingue, expérimentée, à l'ouest de Saint-Laurent, 332-4154.

DACTYLO débrouillarde pour travail général de bureau pouvant écrire et parler français correctement. Demander Mme Lefrançois, 274-5468.

● DACTYLO, $365 ●
Parfaite bilingue. Expérimentée. Bonne en chiffres. 22-35 ans. Centre de la ville. Rapid Placement, 861-8418.

DACTYLO demandée, avec expérience pour facturation et ouvrage général de bureau, âge 18 à 25 ans, appeler Mme Charbonneau, 273-1761.

DACTYLO factures, bilingue, semaine 5 jours. Doit être expérimentée. 735-3661.

DACTYLO bilingue, ayant bonne connaissance de comptabilité, écrivant bien son français, ouvrage général de bureau. Position permanente, Vitra-Glass Limitée, 6026 Hochelaga, 256-7521.

DAME quarantaine d'année, pour compagnie alimentaire, située près Ville St-Pierre, travail général de bureau, commandes au téléphone, doit être parfaitement bilingue, position permanente. Ecrire à la main, curriculum vitae, Case 4225 La Presse.

DAME demandée, pour travail de 7:00 a.m. à 2:00 p.m. dans secteur Ville d'Anjou. 387-5062, après 5:00 heures p.m.

DANSEUSES-serveuses demandées, pour travail à Montréal. Se présenter entre 6 heures et 8 p.m. 7657 St-Denis, 271-4621.

DANSEUSES à gogo demandées, 631-5232.

"DANSEUSES - SERVEUSES" demandées, avec ou sans expérience, travail immédiat, 849-6243.

DEMANDE bonne à tout faire, nourrie, logée, téléphonez à 728-4537 jusqu'à 5 h, et après 5 h, 688-1781.

DENTISTE, Côte-des-Neiges, cherche jeune fille, adroite, enthousiaste, communicative, désirant apprendre le travail d'assistante dentaire, 482-3317.

DEPARTEMENT DES VENTES
Demande correspondante bilingue, avec bonne dactylographie, capable de prendre des responsabilités, écrire Case 4268, La Presse.

GAGNEZ DE L'ARGENT
DEVENEZ REPRESENTANTE
Vous vivez en appartement? Vendez bijoux sans vous déplacer, sur présentation de groupe. Echantillons gratuits.
Gérante demandée
LYNX JEWELLERY INC. 381-1570

611 Femmes-Filles demandées

SECRÉTAIRE
Secrétaire demandée pour directeur d'un service. Doit avoir de l'initiative et quelques années d'expérience, maîtriser parfaitement le français et l'anglais, parlés et écrits. Salaire selon compétence.
Bonne atmosphère, tous les bénéfices sociaux, 5 jours semaine de 9:00 à 4:30 h.
Veuillez téléphoner pour entrevue.
849-3261
local 298

SECRETAIRE BILINGUE
Nous cherchons une personne possédant une 12e année, une excellente maîtrise du français et de l'anglais et une bonne formation de secrétaire bilingue. La candidate choisie bénéficiera d'excellentes conditions de travail, d'une carrière intéressante et d'un avenir assuré dans une importante firme professionnelle située à la Place Ville-Marie.
Appelez aujourd'hui
MLLE MANN
875-5424, ext. 219

GERANTE DE BUREAU
AVEC EXPERIENCE DE TOUTES OPERATIONS, TENUE DE LIVRES ET FONCTION DE BUREAU. BILINGUE.
EXCELLENTES CHANCES D'AVANCEMENT. TOUTES REPONSES CONFIDENTIELLES. MLLE SOUTIERE, 381-8841.

Opératrice d'ordinateur de bureau à temps partiel
Demandée par un manufacturier d'articles de quincaillerie situé dans le quartier Saint-Michel près du boul. Métropolitain. La candidate doit avoir de l'expérience sur un ordinateur de bureau électronique. Les heures de travail seront au choix de la personne. Information 729-6323, D. De Pasquale.

Comptabilité
Jeune fille préposée à la comptabilité, pour firme légale et compagnie de gestion. 3 ans d'expérience-bilingue de préférence mais non nécessaire. Un peu de dactylo. Bon salaire. 861-5471.

SECRETAIRE
Secrétaire légale pour avocat senior, sténo dactylo, bilingue, ayant expérience d'au moins trois ans, de l'entregent et des capacités administratives. Salaire à discuter.
861-0951

CONTREMAITRESSE OU ASSISTANTE
Demandée pour le contrôle de la qualité dans usine grand volume de blouses. Doit être bilingue. S'adresser:
Shirtmate, 1421 Montcalm
527-9291, demander M. Greenberg.

OPERATRICES EXPERIMENTEES
SUR MACHINE OVERLOCK. SALAIRE A LA PIECE. GARANTI $2 L'HEURE POUR COMMENCER PLUS BONI DE PRODUCTION. EXCELLENTES CONDITIONS. TOUS BENEFICES DE COMPAGNIE. S'ADRESSER 7272 RUE CLARK.

BILINGUE
SOLLICITEUSE AU TELEPHONE
SALAIRE ASSURE
POSTE PERMANENT
486-0909

COMMIS DE BUREAU
Bilingue, pour travail général de bureau, standardiste à l'occasion, semaine de 5 jours. S'adresser chez Grovers: 642 De Courcelle, suite 204.

ST-HUBERT BAR B.Q.
A BESOIN DE
SERVEUSES
20 ans et plus, expérimentées, uniformes 8-14 ans, travail du soir, bonnes conditions de travail. Vous présenter après 2 heures p.m. 1224 rue Peel.

DIRECTRICE, expérience nécessaire, magasin de vêtements pour dames, responsable du personnel et des ventes, 384-2742.

EMPLOYEES DE BUREAU
permanent ou temporaire. Régions Pointe-Claire, Dorval, Trans-Canadienne. 684-1275.
ALINE HOOPER ASSOCIES INC.

ENSEIGNONS dactylo, diplôme. Louons, vendons dactylos, additionneuses, dictaphone, enregistreuses, 332-0044.

ESTHETICIENNE d'expérience, salon de coiffure, centre d'achat, temps plein ou partiel, jour: 334-2787, soir: 331-2907.

ESTHETICIENNE expérimentée, cabine à louer, milieu agréable, belle possibilité, 683-3294.

EXPERIENCE nécessaire, serveuse demandée, s'adresser en personne au 6950 Saint-Hubert.

FEMME demandée pour travailler dans l'assemblage des morceaux en métal. Veuiller venir en personne pour l'entrevue, entre 9-10 matin, et 1-2 h p.m. 4700 Amiens, Montréal-Nord.

FEMMES ou filles bilingues demandées, pour casse-croûte suisse à la gare centrale. 931-8109.

FEMME ou fille d'expérience, pour travail Snack-Bar, 522-3593, 522-0574.

FEMMES avec auto. $80 plus par semaine, vente produits de beauté, démonstrations, clientèle fournie, pour clinique d'esthétique. 384-8620.

FEMME demandée avec expérience dans la vente directe à domicile. Voiture fournie. Sans tarder, téléphonez 382-2230, demandez Diane Carrière pour rendez-vous.

FEMMES demandées, libres 3 à 4 heures par jour, auto nécessaire. 727-5023, 727-3703.

FEMME demandée pour ouvrage général, dans boucherie-charcuterie. Se présenter au 4975, de Salaberry.

FEMME pour laver vaisselle dans restaurant, Ville St-Laurent, 744-1293.

FEMMES demandées, pour préparation et emballage nourriture, 5 jours, bon salaire, Lake Shore Continental 336-8255.

FILLES de table demandées, expérimentées, bilingues, pour travail de soir. Présentez-vous au Mt-Royal Bar-B-Q Ltée, 435, est, Mt-Royal entre 3 et 5 h p.m. Demandez Mlle Morissette.

FILLE demandée, ouvrage général de bureau, avec expérience, 3637, Métropolitain Est, 9e étage, M. Mignon.

FILLE pour donner shampooing, expérimentée, secteur Chomedey, bon salaire, 681-6405, 688-9874.

FILLE de 19 à 25 ans ouvrage de bureau, bilingue, bonne en mathématiques. Appeler après 4 h. Marc Amyot, 932-2987.

FILLES femmes, de 18 à 30 ans, libres, projet domiciliaire, aucune expérience nécessaire, préférence bilingues, rive-sud, 7 h. à 9 h 30 p.m., 678-1950.

FILLE demandée parfaite bilingue, dactylo, pour bureau de commandes. 2569-D, Jean-Talon est.

FILLES ou femmes pour comptoir nouveau magasin de nettoyage dans nouveau centre d'achats K-Mart Plaza, Pointe-Claire. Nettoyeur MacKay Smith, 937-8448.

GAINES et sous-vêtements pour dames: vendeuse à plein temps pour ce rayon. Emploi régulier. Ne pas se présenter si vous n'êtes pas bilingue. 849-8311, 4416 Saint-Laurent.

GARDIENNE D'ENFANT, 2 ENFANTS, AUCUN TRAVAIL MENAGER, LOGEE, $35, 739-5676.

GROSSISTE cherche jeune fille débrouillarde, pour travail général de bureau, établissement moderne, 4255 boul. Métropolitain est, coin Provencher, 3 coins à l'est de Pie-IX.

HOTELLERIE — Gouvernante (House-keeper) demandée pour hôtel des Laurentides. Communiquer avec le gérant de l'hôtel, en composant 866-6661, (ligne directe de Montréal).

JEUNE FILLE, pharmacie 40 heures, 9 à 6, références exigées. 138 ouest, Fleury, 387-6436.

611 Femmes-Filles demandées

SECRÉTAIRE BILINGUE
Compagnie de distribution d'équipements recherche pour ses bureaux de Boucherville une secrétaire dactylo, parfaitement bilingue. Salaire élevé.
655-9046

FACTURATION BUREAU DE COMMANDES
Occasion exceptionnelle pour commis expérimenté en facturation et commandes au comptoir. Bilinguisme, bon dactylo et un peu d'expérience nécessaires.
Possibilité de carrière pour jeune homme sérieux.
Prière de s'adresser à M. Silver
Unican Security Systems Ltd.
273-0451

STENO-DACTYLO
Sténo-dactylo bilingue pour bureau de comptables agréés, curriculum vitae requis.
Ecrire mentionnant salaire demandé à Case 4257 La Presse.

TELEPHONISTES-DACTYLOS DEMANDEES
Par concessionnaire G.M. à St-Laurent. Expérience nécessaire, bilingue. Pour plus amples informations communiquez avec M. Dahan.
744-6401

PERFORATRICE
Avec expérience en comptabilité demandée immédiatement, bilingue de préférence, excellente occasion, salaire à discuter, M. Kahane, 637-2520.

SECRETAIRES
Compagnie responsable, du centre-nord, requiert 2 secrétaires bilingues; une avec expérience dans le prix de revient, l'autre avec expérience dans la surveillance du crédit. Meilleur salaire payé. Tous bénéfices marginaux, cafétéria sur place, 5 jours. Application département du personnel, 6700 av. du Parc.

DACTYLO BILINGUE $2.65 L'HEURE
Importante société papetière demande 2 dactylos bilingues pour travailler dans le service de marketing. Les candidates doivent avoir déjà travaillé dans ce domaine. Durée de travail 3 semaines. Demander Tina Marcotte à 878-9141.
QUANTUM MANAGEMENT SERVICES

STENO-DACTYLO
Possédant la langue anglaise et expérimentée, habile aux chiffres pour s'occuper d'une variété de tâches. Poste stable offrant d'excellentes chances d'avancement. Salaire à discuter. 527-8718.

$96 PAR SEMAINE
Jeunes filles de 20 à 25 ans, désireuses de se créer un avenir dans l'esthétique. Aucune expérience requise, nous vous entraînons. Seule exigence: apparence soignée. Pour emploi immédiat: Mlle Hébert: 288-8334.

TENEUSE DE LIVRE ADJOINTE
Jeune dame bilingue et expérimentée pour bureau d'une seule personne, connaissant la dactylo. Belle occasion d'avancement. Bureau situé secteur Rosemont. Appeler 273-7221 pour entrevue.

SECRETAIRE SENIOR $550
Agent immobilier recherche jeune femme sérieuse et bilingue connaissant bien sténo anglaise et dactylo. Excellente occasion. Appeler Fanning Personnel 875-6140. Dossier CJ-400.

JEUNE FILLE demandée pour travail général, et inventaire, pour maison d'Optique. Optique Métropolitain Ltée, 5120, Courtrai, (Jean-Talon, Victoria), Montréal. 733-8284.

JEUNES filles, ouvrage général, articles en cuir. Distinctive Leather Good, 3400 boul. Métropolitain est, ch. 203.

JEUNE fille pour aider dans le département des comptes recevables. Se présenter à 5725 Delaunaudière, pour entrevue.

JEUNE FILLE, 17-20, pour bureau comptables agréés, secteur centre-ville, travaux de bureaux. Salaire $250 par mois, 861-0931, poste 57.

JEUNES filles demeurant dans l'est, avec ou sans expérience, dans la facturation, avec dactylo, anglais un atout. Travail 5 jours semaine. Pour informations téléphoner de 6 à 8 seulement 353-6203.

JEUNE FILLE débrouillarde de plus de 21 ans pour réception et envoi de films photographiques de système postal, bien établie, expérience non nécessaire mais considérée, dactylo essentielle, 90 Beaubien ouest, chambre 201, M. Jules.

JEUNE FILLE bilingue, assistante comptable, position immédiate, comptes recevables payables, payroll, 274-5571.

JEUNE FILLE, $1.60 heure, expérience non requise, manufacture d'insignes, Maison Basilières, 9852 Verville.

JEUNE FILLE expérimentée pour bureau industrie vêtements au nord du boul. Metropolitain. Entrées comptables à la machine, dactylo et routine générale de bureau. Doit être bilingue. 381-2346.

JEUNE femme pour ouvrage général pour garderie d'enfants à Ville St-Laurent, 336-2306.

JEUNE FILLE bilingue pour ouvrage général de bureau, bonne dactylo, 845-2250.

JEUNE fille demandée pour département d'échantillons, manufacturier de tissus, 381-8076.

JEUNE FILLE de 25 à 30 ans, 1 an ou 2 d'expérience comptabilité, pas de téléphone, 3510 St-Laurent, Ch. 404.

JEUNE femme bilingue et travaillante demandée pour comptoir et routine générale dans magasin de nettoyage à sec à Chomedey, 681-5600.

JOLIE manucure demandée pour jeudi, vendredi et samedi. 731-0610.

KEYPUNCH AVEC EXPERIENCE, 389-7881.

LA BANQUE de Nouvelle-Ecosse, district Cartierville, requiert les services d'une secrétaire et d'une caissière de préférence bilingues. Expérience antérieure serait préférable. Salaire attrayant. Communiquer avec M. Peter Lyons. 334-6911.

MAISON d'Edition cherche secrétaire pour service commercial. Ecrire Case 4259, La Presse.

MANUCURISTE demandée, expérimentée, bilingue. Bon salaire, jour 324-1114, soir 321-6792.

MANUCURISTE, coiffure pour dames. Marcel. Place Victoria, 866-7879.

● NOTARIAT, $125 ●
Secrétaire parfaite bilingue. Minimum 2 années d'expérience notariat requise. 21 à 35 ans. Boul. Décarie. Rapid Placement, 861-8418.

OPERATRICES
OVERLOCK OU 1 AIGUILLE
Compagnie moderne, Cafétéria, air climatisé. Travail à l'année. Bonnes conditions. Tam O'Shanter Textiles Ltd, 9250 Ave. Du Parc, (Chabanel), 5e étage. Mme Guertin.

OPERATRICES sur machines "overlock" pour travail stable et bon salaire. Cooper Knitting Mills, 9600 St-Laurent, chambre 402.

OPERATRICE demandée avec expérience pour pantalons d'hommes, 160 Saint-Viateur est, ch. 408.

OPERATRICES, expérimentées ou non, pour machines Overlock, hemmer, élastiques et ordinaires, pour pantalons enfants, bon salaire, 9697 St-Laurent, 389-1353.

OPERATRICES
Avec ou sans expérience mais sachant coudre, s'adresser 9320 St-Laurent, 7e étage, Mme Cambie.

OPERATRICES demandées pour machines Singer et Overlock. S'adresser 99 Chabanel ouest, ch. 404.

OPERATRICES demandées, s'adresser: 2125 Valois.

611 Femmes-Filles demandées

Jeune fille demandée, bilingue, 2 ou 3 ans d'expérience comme dactylo et expérience du télex préférable.
Envoyer curriculum vitae à:
CASE 4266
LA PRESSE

INFIRMIERES AUTORISEES
DIVERS POSTES SONT ACTUELLEMENT OFFERTS POUR LES FINS DE SEMAINE.
DE JOUR—PAR EQUIPES—DE NUIT
FAITES PARTIE DU PERSONNEL MEDOX... L'ENTREPRISE QUI PROGRESSE LE PLUS RAPIDEMENT A MONTREAL DANS LE DOMAINE INFIRMIER.
APPELEZ: MEDOX
861-1728
DIVISION OFFICE OVERLOAD

TECHNOLOGISTE MEDICALE R.T.
BILINGUE, AYANT AU MOINS 3 ANS D'EXPERIENCE RECENTE EN BIOCHIMIE COMME HEMATOLOGUE POUR TRAVAILLER DANS LABORATOIRE MODERNE ET BIEN EQUIPE DU JEWISH CONVALESCENT HOSPITAL A CHOMEDEY.
S'ADRESSER A MR. C. LANDROU
688-9550, POSTE 264

VILLE D'ANJOU
Dames demandées, 25 ans et plus, pour emballage de livres, records et produits de beauté.
S'adresser à:
8325, 3e AVENUE, ANJOU
354-7170

DACTYLO BILINGUE
Compagnie d'assurances générales requiert personne mature, avec minimum 2 années d'expérience en dactylo, pour émission de contrats dans son département automobile. Excellentes conditions et bénéfices marginaux très intéressants.
Pour entrevue, appeler:
M. DESROCHERS
878-9341

LES ENFANTS RETOURNENT A L'ECOLE
La maison est propre et silencieuse? Vous êtes seule et vous vous ennuyez? Remplissez ces heures libres. Faites-vous des amies et des profits en devenant
Représentants Avon
866-2685

SECRETAIRES BILINGUES, $550
Sténo ayant expérience financière. Travaillera pour le vice-président aux finances. Centre-ville et Nord de Montréal. Si vous désirez des renseignements, appelez Shirlee McIntosh 866-8601.

MISS 500

OPERATRICES AVEC EXPERIENCE SEULEMENT, 5 JOURS PAR SEMAINE, 10740, RACETTE, MONTREAL-NORD.

OPERATRICE une aiguille ou Overlock, compagnie moderne, cafétéria, air climatisé, travail à l'année, bonnes conditions, Tam O'Shanter, Textiles Ltd, 9250 av. du Parc, coin Chabanel, 5e, Mme Guertin, Mtl 354.

OPERATRICES d'expérience, travail section, pantalons, robes, 6235, Papineau, 274-1066.

OPERATRICES de machines overlock pour grande manufacture de vêtements tricotés, emploi stable, programme assurance. Se présenter chez Helen Harper Sweater, 6e étage, 4060 boul. St-Laurent, M. Camille.

HOTESSES, service de restaurant, 5440 Sherbrooke est.

OPERATRICES OVERLOCK
Expérimentées, machine Overlock, plain, zig-zag, lingerie pour dames. Lov-Lee Made, 7755 Saint-Laurent, 271-2451.

OPERATRICE switchboard, bilingue, expérimentée, pour service téléphonique, appeler pour rendez-vous 849-7515, Mme Orsini.

OPERATRICES de machine simple avec expérience. Bonnes conditions de travail. Vous pouvez gagner $100 à $125. Appliquez 7345 Saint-Laurent, 272-1149.

OPERATRICES demandées pour travailler à domicile, avec expérience seulement dans le linge d'enfants avec machine à Overlock ou machine Plain. 288-7612, 4267 St-Laurent.

OPERATRICES machine à coudre expérimentées pour lingerie de qualité, semaine 5 jours, travail régulier, endroit agréable. Classic Silk Underwear, 3575 boul. St-Laurent, local 204.

OPERATRICES avec expérience pour lingerie sur machines ordinaires, Overlock, zig-zag, S'adresser: Patricia Silkwe ar, 55 ouest, Mont-Royal, ch. 1001.

OPERATRICES
Expérimentées sur Overlock, dans chandails, 7975, 17e ave, St-Michel, 5e étage, 527-8291, R. Morel.

OPERATRICES sur machine à coudre dans chesterfield, 381-9938.

OPERATRICEE d'expérience, à domicile, dans (Jackets) 642-1807.

OPERATRICES overlock et plain, avec expérience pour robes jersey, Chanel, 9494 St-Laurent, suite 502, 387-3040.

PERSONNE âge moyen pour bureau central. Temps partiel. Entraînement gratuit. Pour téléphoner nos clients. Facile et profitable. Voix agréable. Voir gérant, suite 247, 1253, McGill College, dans l'après-midi.

PERSONNE alerte pour recevoir formation dans magasin d'escompte. 716 ouest, Sainte-Catherine.

PHARMACIE COMMIS, ESTHETICIENNE D'EXPERIENCE, REFERENCES. S'ADRESSER 669-3567.

PHARMACIE, fille 20 à 30 ans, bilingue, références, expérience générale dans pharmacie détail (inutile d'appeler si pas d'expérience). Pharmacie Grisé, Laval des Rapides. Informations 688-2138.

PHARMACIE, expérience en cosmétiques, bilingue, Verdun, 768-1105, M. Marcel.

PHARMACIE, cosméticienne expérimentée, parlant italien, service discutable, quartier Villeray, 729-3235.

PHARMACIE, vendeuse, expérimentée, bilingue, bonnes conditions, permanente, pharmacie Town, 731-3229.

PHARMACIE, fille ou femme demandée, de 20 à 25 ans, sachant dactylographier, avec ou sans expérience, temps partiel soir, se présenter pharmacie, 1988, Ste-Catherine est.

PHARMACIE ville Brossard, demande jeune fille, bilingue, expérieence avec le public, références. 3200 Lapinière, 676-7733.

PHOTO FINISHER RECHERCHE IMPRIMEUSE AVEC EXPERIENCE SUR PRINTER COULEUR 5S OU AUTRE. 384-2251 OU 384-8895.

PREPOSEE aux shampooings, coiffeuse-styliste, demandées immédiatement, 342-0231. Salon de beauté exclusif.

PREPOSEE au comptoir pour magasin nettoyage à sec, bilingue, expérience non nécessaire. 259-3833, Centre commercial Langelier.

PREPOSEE au pressage, expérimentée, fer à repasser à la main, à vapeur, pour manufacture vêtements d'enfants. Appeler 381-8681, M. Sol.

● RECEPTIONNISTE-MANNEQUIN, ●
● $345 ●
Parfaite bilingue. Grandeur 12 petite. Bonne apparence 6 mois d'expérience de bureau nécessaire. Notion de dactylo. 18-25 ans. Environs Mont-Royal et St-Laurent. Rapid Placement, 861-8418.

RECEPTIONNISTE-dactylo bilingue, alerte, connaissant le P.B.X., un atout. Ambiance agréable. Lester Foods Ltd., 1000 Munck, Laval Industrial Park, Chomedey. 382-2914, Mlle Lesters.

● RECEPTIONNISTE-DACTYLO, $100 ●
Parfaite bilingue, expérimentée, bonne dactylo. 28-40 ans. Centre de la ville. Rapid Placement, 861-8418.

611 Femmes-Filles demandées

OPÉRATRICES KEY-PUNCH
Ville St-Laurent, 2 ans d'expérience, bon salaire.
MLLE Y. FAYLE
331-2161

SIX FILLES
Demandées pour ouvrage général dans département de reliure. Expérience non nécessaire mais préférable. Périodes de repos et conditions de travail agréables.
Application entre 9h. et 3h., 666 Mtée de Liesse.

KEYPUNCH
Compagnie internationale de cosmétiques, située sur Côte-de-Liesse, recherche une keypunch, expérience sur la perforatrice IBM, système poids, un avantage. Appeler M. Tremblay, 844-2633, local 257.

ASSURANCES
Candidate bilingue, avec expérience, département des biens personnels. Bureau de courtiers situé nord de la ville, 279-7283.

PLACE CREMAZIE
Dictaphoniste bilingue, expérience 2 ans. Appeler L. Boily, 384-3320.

SECRETAIRE JURIDIQUE $550
Intéressante occasion au centre-ville offerte à jeune femme parfaite bilingue ayant 2 à 3 ans d'expérience. Sténo anglaise et compétente dactylo. Appeler Fanning Personnel 875-6140. Dossier CJ-400.

DEFI A RELEVER
Pour dactylo parfaitement bilingue, de bonne présentation. Cette personne devra organiser elle-même son travail avec un minimum de surveillance. Tél. M. Coupal, 489-5321.

Téléphoniste Réceptionniste Bilingue
Capable d'utiliser le système téléphonique de type 300. Cette personne doit faire parti d'un groupe de téléphonistes réceptionnistes en rotation, au service d'une importante étude d'avocats dont les bureaux sont situés à la Tour de la Bourse, Place Victoria. M. Robert Smith 878-4311.

RECEPTIONNISTE $400
Designers urbains vous offrent environnement stimulant, compagnons de travail créateurs si vous êtes bilingue, savez dactylographier et aimez rencontrer les gens. Career Girl Personnel, 1500 Stanley, suite 225, 849-8371.

RECEPTIONNISTE, téléphoniste, bilingue, belle opportunité, expérience non requise. Demander M. Tremblay, 384-5883.

RECEPTIONNISTE bilingue, minimum de 6 mois d'expérience, cours secondaire, dactylo requise, $400 par mois. Ville St-Laurent. Appelez Mlle Francine Lachapelle pour rendez-vous, 341-4850.

RECEPTIONNISTE commis demandée avec expérience, travail 5 jours par semaine, se présenter 750 ouest, Notre-Dame.

RECEPTIONNISTE, attrayante, parfaite bilingue, pour Montréal-Nord, doit avoir expérience sur téléphone, 5 lignes plus Intercom, connaissance de dactylo requise, références demandées, bon salaire, 324-4720.

RECHERCHONS couturiers, débutante. 861-4930.

RIMOLDI, opératrice expérimentée dans chandails, 435, Beaubien Ouest, 3e étage.

SECRETAIRE médicale, demandée, parfaite bilingue, expérience, bonne apparence, libre le soir, appeler 737-1112 ou 1113.

SECRETAIRE $525
Entrez dans le monde merveilleux de l'industrie du disque, vous rencontrerez les vedettes et ferez connaissance avec tous les media. Career Girl Personnel, 1500 Stanley, suite 225, 849-8371.

● SECRETAIRE BILINGUE, $6,500 ●
Peel-Ste-Catherine. Travaux variés et intéressants. Positions Unlimited, 1117 ouest Ste-Catherine, suite 302, 842-4603.

SECRETAIRE légale, sténo dactylo bilingue, expérience requise pour avocats seniors, bon salaire, 861-0951.

● SECRETAIRE BILINGUE, $6,000 ●
Laprairie. Sténo dans les deux langues. Exceptionnellement intéressant. Positions Unlimited, 1117 ouest, Ste-Catherine, suite 302, 842-4603.

SECRETAIRE bilingue, square Westmount, sténo-dactylo expérimentée, demander Mlle Marko, 935-7471.

SECRETAIRE légale avec expérience, de 1 h. à 6 h. p.m., 5 jours par semaine. S'adresser 526-0851, Me Guy Guérard.

● SECRETAIRE MEDICALE, $525 ●
Parfaite bilingue. Expérimentée. Bonne sténographie en anglais et français. 25-40 ans. Rue Dorchester. Rapid Placement, 861-8418.

SECRETAIRE-RECEPTIONNISTE, parfaite bilingue, dactylo rapide, sténo non nécessaire, agence de publicité dans le vieux Montréal, 849-2677.

SECRETAIRE bilingue demandée sténo nécessaire, 25 à 35 ans. Poste immédiat. Place Bonaventure. Appelez 866-7939.

SECRETAIRE BILINGUE, $400
EXPERIMENTEE, SECRETARIAT, DUROCHER PRES SHERBROOKE. 849-2897.

SECRETAIRE légale bilingue demandée, expérience requise, 937-9211.

SECRETAIRE demandée, expérience non nécessaire, salaire $120 par semaine, 842-3000.

SECRETAIRE légale d'expérience pour diriger bureau d'avocats de la rive sud. Demander Mme Lanctôt, 655-5240.

SECRETAIRE bilingue, avec expérience pour bureau d'avocats. 500 Place d'Armes, suite 2260, 845-5171.

SERVEUSE demandée pour snack-bar (casse-croûte). Expérience non nécessaire. De 9 h. a.m. à 3 p.m., semaine 5 jours. 7070, Saint-Urbain.

SERVEUSE d'expérience demandée pour restaurant français, 843-5227.

SERVEUSES, barmaids, expérience ou non, logées, bon salaire, pourboires, 1-429-7383.

SECRETAIRE réceptionniste pour école de musique, temps plein, 1 h p.m. à 10 p.m. Se présenter à 1480 est Fleury.

SERVEUSES de cafétéria du journal "La Presse". Une pour travail de 8 am à 4 pm, autre pour travail de 4 h à minuit, 843-8314.

SERVEUSES-danseuses demandées, non topless, avec ou sans expérience, pour travail à Montréal. Se présenter estre 6 heures et 8 p.m., lundi au vendredi, 7657 St-Denis, 271-4621.

SERVEUSE d'expérience demandée, se présenter entre 2-5 h., Restaurant Aux Deux Chaînes, 1218 Ste-Catherine est.

SERVEUSE expérimentées demandée. S'adresser 4022 ouest, Se-Catherine.

SERVEUSE
Française, avec expérience, bilingue, pour travail plein temps ou permanent, dans restaurant français, très bon salaire, présenter restaurant Le Caveau, 2063, Victoria, centre-ville, 843-3661.

SERVEUSES demandées, expérience, bilingues, uniformes 8-10-12 ans, de jour ou de soir. Se présenter entre 3h et 5h p.m. 801 est Boul. Maisonneuve.

SERVEUSE expérimentée demandée, pour jour ou nuit. Appeler New Verdun Restaurant, 5001 avenue de Verdun, 766-2375.

SERVEUSE bilingue, entre 25-35 ans, travail 7 a.m. à 3 p.m., 1013 St-Hubert.

SERVEUSE avec expérience pour le soir, bilingue, 878-2513.

SERVEUSE expérimentée demandée, pour cuisine chinoise, de 11 h à 3 h. 381-8529.

SERVEUSE demandée pour salle à dîner, bilingue, avec expérience. S'adresser Georges Steak House, 10715 Boul. Pie-Ix.

SERVEUSES avec expérience, s'adresser Restaurant La Lorraine, 4501, rue St-Denis.

SERVEUSE et barmaid demandées, Restaurant rive sud, 653-9531.

SERVEUSE avec expérience, travail de soir, s'adresser après 8 h p.m., 1 Ste-Catherine est.

611 Femmes-Filles demandées

611 Femmes-Filles demandées

fonction publique municipale

OPÉRATRICE DE PERFORATRICE-VÉRIFICATRICE
classe 1
Service du Secrétariat Administratif
Centre d'Informatique

Devoirs de la fonction
• Le travail comporte la perforation et la vérification de cartes pour l'utilisation sur l'équipement de traitement de l'information.

Qualités requises
• Une 9e année d'etudes et maintenir un rythme de 8.000 frappes ou plus à l'heure: parler et écrire le français et l'anglais.

Conditions de travail
• Excellente possibilité de carrière avec un organisme offrant une bonne securite d'emploi et des avantages sociaux généreux.
Traitement: 8.000 frappes — $4.703-$6.669. 10.000 frappes ou plus: $5.303-$6.669. Au 1er décembre 1972: 8,000 frappes: $5.009-$7.103. 10.000 frappes ou plus: $5.609-$7.103.

S'inscrire en complétant le questionnaire "demande d'emploi" de la Ville de Montréal que l'on peut se procurer au Service du Personnel. Hôtel de Ville. 275 est. rue Notre-Dame. chambre 416. Montréal 127. ou par téléphone au numero 872-3236 ou 37

VILLE DE MONTRÉAL

DACTYLOGRAPHE
Demandée pour société manufacturière en progression. Près métro Rosemont. Aptitude en calcul. 2 années d'expérience et 60 mots-minute nécessaire. Salaire $75.
Prière de demander M. Silver
Unican Security Systems Ltd.
273-0451

ST-HUBERT BAR-B-Q
A BESOIN DE
SERVEUSES
Expérimentées, uniformes 8-14 ans, semaine de 5 jours, pour travailler sur heures brisées de jour. Vous présenter après 11 heures a.m., 684 Boul. Ste-Croix, St-Laurent.

SERVEUSE demandée, soir, 4943 Boul. Rosemont.

SERVEUSE de table, expérience bilingue, travail jour ou soir, s'adresser 1188 Ste-Catherine O. M. Peter.

SERVEUSE bilingue, cuisine chinoise, se présenter au 7007 Pie-IX, après 14 h.

SERVICE DES ACHATS, entièrement bilingue, minimum 2 années d'expérience, 381-5339.

SOLLICITEUSE d'expérience demandée pour produits de beauté. Salaire $2 l'heure, plus boni. 381-5320, 661-4696.

STENO dactylo bilingue demandée, 279-2800. Mme Martin.

STENO-dactylo, doit avoir très bonne connaissance de l'anglais. Bureau sur St-Hubert, Excellent salaire, tous bénéfices marginaux. M. Roland 270-1161.

TAILLEUSE dans draperies, couvre-lits et valances. S'adresser 3842, St-Denis.

TELEPHONISTE-RECEPTIONNISTE
Demandée par manufacturier d'articles de quincaillerie. Sera situé dans parc industriel de Longueuil dès décembre prochain. Il est essentiel que la candidate soit parfaitement bilingue et ait tenue soignée. La connaissance du dactylo serait un avantage. Inf. 729-6323, demandez M. Crawford.

TENEUSE de livres, énergique, bilingue, dactylo essentielle, belle occasion. Mont-Royal et St-Laurent. 842-6323.

TRAVAILLEUSE EXPERIMENTEE A DOMICILE, SUR MACHINE SINGER, DANS VETEMENTS SPORTS FEMININS. 288-8197.

TENEUSE DE LIVRES, bilingue, expérimentée sur One Rite System, s'adresser 540 Beauharnois, 3e étage, 381-4428, Mlle Harvey.

UNE GRANDE chance qu'offre Modèle International, donnant un cours rapide d'un mois, pour personne à partir de 5'5" et plus voulant faire carrière dans la mode et spécialement pour la télévision (mannequin), à temps partiel, téléphoner, 737-0422.

VENSEUSE bilingue pour pâtisserie, apparence soignée. S'adresser en personne au chef exécutif, restaurant Papa Dan's, rez-de-chaussée, place Bonaventure.

VENDEUSE bilingue, expérience vêtements féminins, centre-ville. Temps plein ou partiel. Permanent. 288-3655.

VENDEUSE, salaire de base et commission, bons avantages, 526-6616. M. Viau ou M. Luc Giguère.

VENDEUSES pour pâtisserie française, 40 heures, 5 jours, emploi stable, excellent salaire, bénéfices, références exigées. S'adresser Maison Cousin Inc. 1267, rue Labelle, près métro Berri, R. Moisan.

VENDEUSE d'expérience demandée, pour département de sport. S'adresser à la Boutique Gazebo, dans Place Ville-Marie.

VENDEUSE boutique, avec ou sans expérience, 1600, Berri, suite 3.

VENDEUSE expérimentée, à temps partiel, pour boutique articles de maternité. 272-6806.

VENDEUSE d'expérience, conseillère en teinture pour cheveux, magasin dans Laval, 35 ans et plus 669-2818, après 6h, 669-1982.

VENDEUSE expérimentée, bilingue demandée pour boutique de cadeaux, dans le secteur d'Anjou. Appeler de 9 à 6 p.m., 353-6891.

VENDEUSE demandée, Plaza St-Hubert, confection pour dame, petite, junior, expérience seulement. Age 25 à 45, excellents salaire et condition. 272-8849.

VENDEUSES demandées, pour centre-ville, un peu d'anglais nécessaire, entrainement sur Plaza St-Hubert. Rendez-vous: 271-6916, Mme Mercier et Trojman.

VENDEUSE expérimentée demandee pour vêtements sport dames, bon salaire, 844-9695.

VENDEUSES pour magasins départemental, 40 heures, s'adresser 7055 St-Hubert

VENDEUSE bilingue demandée pour boutique à la Place Bonaventure. Appelez après 6h. p.m. 768-7796.

VENDEUSE, avec beaucoup expérience, dans robes et manteaux, pour magasin dans ville Jacques-Cartier, 677-9922.

VENDEUSES bilingues, expérience, magasin textile, lingerie. 1596 Fleury est, 387-4450.

613 Emplois demandés (femmes, filles)

ACCEPTERAIS travail dactylo ou secrétaire, domicile ou temps partiel, 669-5958.

BILINGUE, plusieurs années d'expérience, secrétaire administrative et chef de bureau. Recherche poste intéressant avec responsabilités, 731-4455.

DACTYLO à domicile, copie dossiers, travaux d'étudiants, correspondance, etc. 334-7156.

DAME dans la trentaine recherche emploi comme apprentie stagiaire sur machine Keypunch. Bonne éducation, mise soignée, entregent. 13 années d'expérience travail de bureau. Toute offre sérieuse (tangible) d'employeurs ou agences d'emploi sera considérée. Ecrire Case 4298 La Presse.

DAME, sérieuse, références, demande ouvrage général, du lundi au vendredi, 8 heures par jour, non logée, 729-8055.

DAME ferait ménage, 2-3 jours par semaine, ou autres choses, aussi étudiante irait garder dans NDG, 481-1689.

DAME demande ouvrage léger de 9 h. à 5 h. 526-0631.

DEMANDE ouvrage dans un restaurant, pas beaucoup d'expérience, commençant après 7 h. soir. 277-0895, 274-8086.

DESIRE ardemment travailler mannequin, jeune 30 ans, 5'1", habille 7-8, parait 25 ans, bonne démarche, bon maintien, ambitieuse, besoin urgent de travailler, 322-2559.

DIPLOMEE français, anglais, italien, cherche travail, temps partiel, 845-2689.

FEMME demande ouvrage à la journée, références, 670-0054.

FEMME dans cinquantaine garderais enfants 5 jours par semaine, 255-4682.

FEMME de ménage demande journées, régulières, particulière, minutieuse, pas d'appels masculins, 521-2068.

GARDERAIS enfants, $4 par jour, nourris, bons soins, 384-5818, Laval.

HOTESSE demande travail, expérience mannequin, modèle pour photo de modes, caissière temps plein ou partiel, de préférence Ville Laval ou Laurentides, demander Mlle Proulx, 663-3837 ou 1-227-3675.

JEUNE FEMME demande travail à domicile, dactylo, comptabilité, 4 ans d'expérience, appels sérieux, 663-6123.

JEUNE DAME 8 ans d'expérience dactylo secrétaire, cherche travail chez courtiers d'assurance dans Longueuil, 679-2002.

613 Emplois demandés (femmes, filles)

OPERATRICES avec expérience demandées dans robe d'enfants. 7070 St-Urbain, 2e étage, demander Mme Colombe.

PRENDRAIS travail à domicile sur machine à boutons. 625-2081.
PRENDRAIS ouvrage peinture, lavage, estimation gratuite, appeler 324-4225.

SECRETAIRE d'expérience, bilingue, prendrait travail à domicile, ville St-Michel, 321-1932.

TRADUCTION, à la maison, français et anglais, Christine, 671-6755.

TRAVAIL demandé à domicile comme dactylographe ou au bureau (temps partiel), secrétaire médicale, 678-8240.

615 Service domestique

$50 PAR SEMAINE
Aide-ménagère distinguée, 25 ans et plus, aimant enfants, 3 école, un bébé mère canadienne-française demeure à la maison, tous appareils électriques, doit loger, milieu de choix, idéal pour personne seule cherchant bon chez-soi. Chambre privée. TV couleur. Si possible fins de semaine, fêtes et été dans maison magnifiquement située Ste-Adèle, congés et vacances à discuter, bonnes références demandées. Nouveau-Bordeaux, 331-1093.

★ GOUVERNANTES
★ PREPOSEES AU NETTOYAGE
★ GARDIENNES
★ INFIRMIERES
DEMANDEES IMMEDIATEMENT
Les candidates ne paient aucuns frais
CONTACT PERSONNEL INC.
2015 RUE PEEL,
SUITE 1010, 844-2847

COUPLE
Logé, cuisinière générale, et chauffeur, excellent salaire, expérience et références requises. 487-4005.

SALAIRE EXCELLENT
Aide générale compétente, Hampstead, 3 enfants. Doit demeurer. 487-5036.

AHUNTSIC, bonne âge moyenne, fiable, pour travail de maison et repas de 8 a.m. à 6 p.m. 4 enfants d'âge scolaire, après 5.30 p.m. 384-3592.

ANJOU, jeune fille fiable sachant cuisiner, 5 jours, 8:30 à 6:00 h. 352-0175, jour.

BOUCHERVILLE, aide d'expérience, entretien général, chambre privée, pas cuisine, 655-9860.

BROSSARD, personne expérimentée pour prendre soin de 2 enfants en bas âge, travail permanent, 5 jours par semaine. Chambre privée $50 semaine, entre 7 et 9 h p.m. 678-1302.

CHOMEDEY, jeune fille ou femme sérieuse, références, 2 enfants à l'école, chambre, TV, salle de bains, tapis mur à mur, famille sympathique, 681-1402.

OUTREMONT, personne sérieuse, forte, petite famille, homme malade, doit coucher, références, 272-7973.

ROSEMONT, ménagère-cuisinière expérimentée, références, 9 à 6, $50, 259-7149.

VILLE MONT-ROYAL, aide générale, famille 3 enfants, 2 écoliers, doit coucher, chambre et télévision, $40, 739-3833.

VILLE ST-LAURENT, demande gardienne logée, références, légers travaux. 332-1707.

A GARDIENNE fiable, 8:30 h. à 5:30 h. 5 jours $25. B) Gardienne samedi, dimanche $15. C) Femme de ménage 1 jour, semaine $10. 665-7077.

AIDE générale pour résidence docteur dans l'ouest de Montréal. Chambre privée, télé, salle de bains, recommandations, 489-1819.

AIDE-FAMILIALE, jeune famille, anglophone et bilingue, 3 enfants, campagne une heure de Montréal. Dans Cantons de l'est. Téléphonez 1-295-2325, frais renversés.

AIDE-MENAGERE demandée, lundi au vendredi, 489-4409.

AIDE-MENAGERE pour famille anglophone, légers travaux ménagers et pour s'occuper des enfants. Chambre et bain privés. Bon foyer. 482-5587.

AIDE GENERALE, (Mont-Royal), logée, excellentes conditions, Européenne bienvenue, 737-2620.

AIDE-MENAGERE, Ville Mont-Royal, travail général, journellement, 731-1284, 481-7849.

AIDE-GENERALE, famille canadienne-française, commodités modernes, chambre privée, N.D.G., 488-8819, après 6 h.

AIDE générale, logée ou non, dame sérieuse, références. 849-2682.

AIDE générale, bon chez-soi, entretien d'un enfant (8 ans), chambre seule, salaire raisonnable, 322-9239.

AIDE-MATERNELLE demandée pour famille à Toronto ayant 3 enfants, agréable résidence. Belle occasion pour apprendre l'anglais. Pour informations, écrire:
SELECTIVE PERSONNEL
663, YONGE, SUITE 402
TORONTO, ONTARIO.
ou appeler à frais virés 862-5153

AIDE ménagère avec références, pour Côte-des-Neiges, chambre privée, bonnes conditions de travail, 342-2492.

AIDE-MATERNELLE, pour assister dans petits travaux et la garde d'enfants pour bébé. Famille anglophone, logera au dehors, de 9 h à 5 h 30, fins de semaines et congés payés et libres. 738-0259.

AIDE GENERALE
Désirant apprendre l'anglais, famille bilingue demeurant en Virginie. Information : 525-3618.

AIDE ménagère demandée, chambre privée, télévision, salaire à discuter, 376-3596.

AIDE ménagère, références exigées, 2 enfants, doit coucher, 353-5183.

AIDE générale, logée, chambre et bain privés, tv, pas d'enfant, recommandations, tél. 486-9200.

AIDE ménagère, logée, nourrie, 2 enfants, avant 3 h, 352-6433.

AIDE-MENAGERE expérimentée pour entretien maison, et pour prendre soin bébé quatre mois. Chambre avec bain et télévision. 5 jours, bonnes références. Salaire à discuter, 272-0526.

AIDE-MENAGERE
WEEK-END LIBRES
Famille d'adolescents. Chambre, salle de bains privées, bon salaire. Références. 737-9335.

BESOIN dame âgée pour demeurer avec dame, bon chez-soi, logée, nourrie, salaire. 387-5510, 387-1624.

BON CHEZ SOI, ménagère sachant cuisine, appartement, 3 adultes. 738-9691.

BONNE famille pour jeune fille fiable, chambre privée, télé, 3 grands enfants, bien de temps libre. 744-2345.

CHERCHE personne responsable qui pourrait se rendre disponible pour garder 2 enfants au besoin. 271-4330.

Cuisinières, (permanent)	$50-$75
Ménagères	$50-$75
Compagnes	$45-$65
Aide-ménagères	$40-$70
Etats-Unis	$65-$125
Femmes de ménage	$55-$65

Nombreux autres emplois. Aucuns frais. Choisissez-en un. Lawrence Services. 482-5142.

615 Service domestique

EXCELLENT SALAIRE
COMPETENTE, AGREABLE, 1 ENFANT, CHAMBRE PRIVEE, TV, BAIN, AVONS FEMME DE MENAGE, BILINGUE, RECOMMANDATIONS, 387-8131, DURANT LA JOURNEE.

$75 - 5½ JOURS
Aide générale célibataire expérimentée, connaissant cuisine familiale pour 4 écoliers, mère professionnelle. Chambre privée, 842-8027.

DAME, ouvrage général, doit coucher, chambre, salle bains privées, congés mercredi et dimanche, $50 par semaine, 937-3478, après 3h30, 681-4907.

DAME ou fille avec ou sans enfants. Prendre charge de maison et éducation de deux jeunes enfants. Maison seule et grand terrain, bon chez soi. Ecrire Case 4258, La Presse.

DAME à sa retraite pour demeurer chez personne âgée, en retour bon chez-soi, logée, nourrie, fin de semaine libre. 374-0185, après 7 heures.

DISPOSONS plusieurs emplois immédiats dans maisons privées. Bon salaire, congés réguliers, vacances annuelles payées. Chambre Indépendante et pension. Aucuns frais aux candidates.

DEMANDEZ : MADAME HERNANDEZ
ALLIANCE-SERVICES
1,650 RUE BERRI, SUITE 25
PALAIS DU COMMERCE
MONTREAL 132
845-4101

DESIRE étudiante, canadienne-française, pour demeurer dans une famille anglaise, 2 enfants, 1 à l'école canadienne-française, chambre et pension en échange pour prendre soin des enfants. Dans Westmount, 489-9896.

FAMILLE anglophone cherche servante, chambre et bain privés, doit loger. 482-0259.

FEMME demandée, entretien général de maison, expérience avec bébé, nourrie, logée, fin de semaine libre, références, entre 2 et 5 p.m., 282-4400.

FEMME de ménage, gardienne, demandée, 481-4828.

FEMME expérimentée pour garder enfant âge scolaire et travaux ménagers, pour secteur Ville St-Laurent, 861-2242.

FILLE ou femme pour entretien journalier dans maison moderne, 3 écolières, 12-10-7 ans, chambre-pension, 5 jours, 697-5090.

FILLE de ménage, fins de semaine libres, $30, 932-0546.

FILLE pour s'occuper de l'entretien de maison et garder enfant, logée nourrie, 376-6596.

FILLE débrouillarde, petit foyer, fins de semaine l'hiver libres, avons femme de ménage, 731-1957.

FILLE demandée, travail général, 2 enfants, mère travaillant, logée nourrie, fin semaine libre, $35, 669-6581.

GARDERAIS enfants 2 ou 3 jours par semaine, sans frais, en échange du même service, près métro Jarry, 277-1604.

JEUNE dame pour entretien de petite maison, pas de cuisine, logée, télé, libre en fin de semaine, entrevue 342-0040.

JEUNE FEMME responsable et dynamique, aide générale, 2 enfants, chambre et tv, femme de ménage, congé jeudi-dimanche, Westmount, $35, références, 482-0862.

JEUNE FILLE, légers travaux, 1 enfant, $30, 731-9184, soir seulement.

JEUNE DAME fiable, doit loger, âgée de 25 à 35 ans, pour travail général de maison et légers repas. Famille anglophone, 2 enfants. Semaine 5 jours. Téléphone 331-7015.

JEUNE fille ou femme sérieuse, pour 3 enfants d'âge scolaire, doit loger, bon salaire, 674-4351.

JEUNE FILLE sérieuse pour léger entretien ménager. Pour célibataire commerçant. Belles opportunités. Bon chez-soi. Logée, nourrie, à la semaine. Rive-Sud. 653-2947.

JEUNE FILLE demandée, pour travail général de maison, 2 enfants, chambre privée, salle de bains, anglais, fins semaine libres, 332-5423.
JEUNE fille, voulant un chez-soi, 5-7 jours selon désir, nourrie, logée, chambre privée, TV, salaire à discuter, 354-7311 après 6 p.m.

MENAGERE, 25 à 45 ans, préférence campagne, pour prendre soin 2 enfants, âge scolaire, 659-1576.

MENAGERE cuisinière, chambre privée, tv, minimum 20 ans, $55, 769-4715.

MENAGERE-CUISINIERE
logée, bons gages, 384-3563. Après 5 p.m. 488-6142.

MENAGERE pour couple en banlieue, avec excellente référence exigée, bon salaire, tel. 849-7065, entre 9 h. à 5 h. p.m.

PERSONNE d'un certain âge avec références pour travaux domestiques chez couple dans la soixantaine. Bon chez-soi, chambre seule et télévision, 276-6857.

PERSONNE seule désirant bon chez soi dans bonne famille, pas de cuisine, chambre privée, 661-7179.

PERSONNEL fiable entretien général, enfants 13, 11 et 9 ans, chambre privée, télévision. 484-9787.

SALAIRE ELEVE
Aide générale expérimentée, pour maison dans Westmount, chambre et bain privés, TV, avons femme de ménage, références nécessaires. 482-6297.

VEUVE demande personne responsable, travail général maison, aimant les enfants, 1½, 7 ans, doit loger, fin semaine libre, références, 323-5147.

616 Couples demandés

COUPLE DEMANDE
Pour maison privée à la campagne. Salaire et conditions de travail excellentes. Sans frais pour nos candidats.
CONTACT PERSONNEL INC.
2015, RUE PEEL
SUITE 1010, 844-2847

COUPLE CONCIERGE
POUR BATISSE DE 36 APPARTEMENTS, APPARTEMENT NEUF FOURNI PLUS COMMISSION SUR LOCATION ET POSSIBILITE D'EXTRA. COUPLE SERIEUX SANS ENFANTS, 336-5719 ou 336-0378.

CONCIERGE COUPLE
Pour bâtisse de 36 appartements. Bilingue, expérimenté. Pas d'enfants. Appartement fourni avec électricité et téléphone. Possibilité d'extra. 336-2513.

LAJEUNESSE-Sauvé, concierge, 12 logements, loyer réduit, après 6 h, 336-1891.

BESOIN concierge, couple sans enfant, homme doit avoir un autre emploi, 1½ meublé, 381-4970.

CONCIERGE demandé Rosemont, temps partiel, bloc neuf. 376-5245.

CONCIERGE temps plein, bon salaire, Mme Randall, 933-1185.

CONCIERGE, couple demandé, temps partiel avec expérience, bon salaire, 336-0022.

CONCIERGE, couple sans enfants. Maison appartements, 526-4421, soir 481-7845, 482-9957.

CONCIERGE, plein temps, expérimenté, marié, ayant outils, références, salaire et appartement. 631-3724.

CONCIERGE couple demandé pour petite conciergerie, références, bonnes conditions. Jour 861-8211, soir 575-5106, M. Arcand.

CONCIERGE-COUPLE, maison appartements. Parc Lafontaine, logé, dans un 4, l'homme pouvant travailler extérieur, 669-2272.

CONCIERGE couple, temps partiel, 13 appartements. Côte-des-Neiges, 488-4195.

CONCIERGE, couple demandé, sobre, honnête, propriété située à 3235 Goyer, 15 locataires, app. 4½ pièces gratuit, temps partiel.
SOCIETE NATIONALE DE FIDUCIE
SERVICE DES IMMEUBLES
AVANT 4.30 H. 844-2650

CONCIERGE couple sans enfant, 19 appartements, logement 3½, 669-3914, 254-2052.

COUPLE, concierge, pas d'enfant, temps partiel, au-dessus de 30 ans, 24 appartements, 729-6502.

COUPLE bilingue, concierge, 17 appartements, Parc Extension, 5 pièces, 389-0895.

COUPLE concierge, pour édifice 12 logements, secteur Laval, homme à tout faire, bilingue. Appeler 276-5243, 484-9178.

COUPLE âge moyen, sans enfant, sobre, maison de chambres, centre-ville, salaire $50 semaine, 522-0817.

COUPLE demandé d'un certain âge, petite conciergerie, 276-2770.

COUPLE sans enfant, âge moyen, bilingue, temps plein, salaire et appartement, 334-2313, 334-4982.

COUPLE demandé, petite conciergerie, 24 appartements, bonnes conditions travail, 353-2862.

COUPLE sans enfant, Monsieur, entretien général extérieur, jardinage, chevaux, chauffeur, Madame, entretien intérieur. Maison meublée fournie. Références requises. Casier Postal 1296, Place d'Armes, Montréal 126.

COUPLE concierge, demandé à plein temps, 3777 St-Urbain.

616 Couples demandés

COUPLE concierge, 16 appartements neufs, 4½, réduction loyer, plus commission sur location. Bord de l'eau, Mtl-Nord, Références, 325-2082, 322-8221.

COUPLE sans enfants, dans la quarantaine, demandé pour travail à plein temps. S'adresser R. Stooke. 679-1330.

COUPLE concierge, expérimenté, bilingue, temps partiel. Salaire. 277-2419, 735-1509.

COUPLE concierge expérimenté, bilingue, d'environ 40 à 45 ans d'âge, recommandations, sans enfants. Salaire: un appartement. Jour 842-1675 après 6h. 30 p.m. 488-8118.

COUPLE, concession cuisine, hôtel à Montréal, $100. M. Paquin, 524-8808.

COUPLE au-dessus de 35 ans pour conciergerie d'immeuble d'appartements à St-Léonard, bilingue avec expérience, 389-8444.

COUPLE bilingue âge moyen, actif, expérience hôtellerie ou public. Homme préposé à la réception et légers travaux de maintenance. Femme, entretien des chambres, motel 16 unités, Logement meublé fourni. Expérience et références requises. Très bonnes conditions à personnes qualifiées. Ecrire Motel Le Nomade C.P. 51, Piedmont, P.Q.

COUPLE bilingue 40-50 ans, sans enfant prendre charge bâtisse d'appartements. Devront faire location, collection loyers. L'homme fera les réparations, la maintenance générale à la satisfaction des locataires; appartement fourni, sobriété, honnêteté essentielles. Pessonnalité plaisante avec locataires et la direction. Salaire conforme aux qualifications du candidat. Références requises. 842-3557.

COUPLE sans enfant comme aide concierge pour maison appartements à Outremont, logement et salaire. Demandez Clément: entre 9 h. et 4 h. 2 735-2559.

COUPLE demandé pour conciergerie, 273-7281.

PERSONNE seule expérimentée, âge moyen, concierge pour maison chambres, 272-2964.

617 Coiffeuses

ASTHET SENKBEIL
Opportunité unique. Coiffeur avant-garde pour dames, recherché. Petite boutique nouveau genre "ultra moderne". Travail immédiatement, pour prendre la relève d'un coiffeur qui a dû quitter pour l'Europe. Le tout combiné en un institut de beauté complet. Jour: 767-4226 soir: 768-2681.

APPRENTIE-COIFFEUSE pour assister coiffeuse en chef. S'adresser Florence Gibson Beauty Salon, Hôtel Reine Elizabeth, Montréal.

APPRENTIE-COIFFEUSE demandée, téléphoner 272-3331.

APPRENTIES-COIFFEUSES expérimentées, sachant parler un peu anglais, 866-4342.

APPRENTIE ou assistante avec expérience dans Duvernay, soir : 661-2994.

APPRENTIE-COIFFEUSE pour salon Marie-France, 1730 est, Fleury, 382-2601.

APPRENTIE coiffeuse, avec expérience, aussi coiffeuse avec clientèle, 522-1330, 521-0371.

APPRENTIE coiffeuse, emploi permanent, sachant faire manucure, 738-2105, soir 324-5725.

ASSISTANTE-coiffeuse, occasion de travailler avec coiffeur première classe, Charles of Westmount, 1, Westmount Square, 931-7251.

ASSISTANTE-coiffeuse, carte apprentie, expérience, hôtel Laurentien, soir : 658-0358.

ASSISTANT(TE) avec expérience, se présenter Constant Coiffure. 1475 Metcalfe, suite 11.

ASSISTANTE, bonne rémunération, 4891, Sherbrooke ouest, 489-1233.

ASSISTANTE, salon situé sur Sherbrooke ouest, N.D.G. 388-3732.

ASSISTANTE-coiffeuse demandée avec au moins 1 an d'expérience, 256-8251.

ASSISTANTE, coiffeuse demandées, boulevard Robert, St-Léonard, 325-3965, soir 259-7686.

ASSISTANTE demandée Côte-des-Neiges, 5 jours, 342-5124.

ASSISTANTE pour coiffeur, expérience, appelez René DeDeauville, 2330, Lucerne, 735-1663.

ASSISTANT ou assistante demandée, avec ou sans expérience pour salon de coiffure. Centre-ville, 935-5211.

AU SALON La Main du Maître, coiffeuse sachant peigner, 526-2165, 525-9075.

CARTE A ou B, coiffeur ou coiffeuse, salon Unique, 1834 Fleury est, 331-5991, 389-9023.

COIFFEUR(euse) pour dames, compétent, bonnes heures de travail. 626-7450.

COIFFEUSE expérimentée et compétente, salaire garanti, poste stable, immédiatement, 332-2979.

COIFFEUR bonne réputation, excellentes conditions, travail, 1239 Jean-Talon est, 272-4731.

COIFFEUSE compétente demandée, fin de semaine, Rosemont, 728-6870.

COIFFEURS, coiffeuses demandés pour centre d'achats. Soirée: 627-0896.

COIFFEUSE d'expérience et assistante demandées, aussi esthéticienne, pour centre d'achats Duvernay, 661-9301, 661-2661.

COIFFEUSE demandée pour fin semaine, à la semaine, 722-6753, 323-1684.

COIFFEUSE compétente 3 jours semaine, 388-0455, entre 9-6 heures.

COIFFEUSE d'expérience, aussi assistante demandées, bonne position, fermé samedi, 866-8998.

COIFFEUSE demandée, classe A ou B, fin semaine, bon salaire. Demandez Louise, 277-4211.

COIFFEUSES demandées, avec clientèle, bon salaire. Jour: 522-6725, soir: 672-8621.

COIFFEUSES, carte A, demandées. zone Montréal-Nord. 322-2584.

COIFFEURS ou coiffeuses d'expérience, centre d'achat, temps plein ou partiel, jour: 334-2787, soir: 331-2907.

COIFFEUSE avec clientèle, très bonnes conditions de travail. Coiffeuse d'expérience, pour les fins de semaine. Appeler après 6 h. 387-2868.

COIFFEUSE sachant très bien peigner, pour salon dans Ville Lasalle, bon salaire, soir: 366-2441.

COIFFEUSE avec expérience, temps plein, manucuriste fins semaine. 334-1224, soir 622-7682.

DEMANDE manucure compétente à la semaine, salon Raymond et Maurice, Hôtel Sheraton Mont-Royal, 842-8177.

ESTHETICIENNE demandée, 2 cabines d'esthétiques tout équipées, dans grand salon de coiffure à louer ou gérer, 739-5168, 739-5868, 739-9127.

JEUNE FILLE pour shampooings demandée 5 jours par semaine, 935-6806, soir: 731-4101.

MANUCURISTE bilingue avec carte demandée, vendredi samedi. 739-5869, 739-9127.

MOBILIER de salon de coiffure, vitrine. Bon prix, Tél. 259-1055.

MOBILIER salon de coiffure 8 séchoirs tables de travail, etc. 323-1618.

701 Ecoles de métiers

Devenez
secrétaire bilingue
cours complets
recyclages (jour/soir)
• Dactylo • Sténo
• Dicta • Droit
• Anglais
• Administration
• Comptabilité
• Correspondance

STAGES
assistance placement
RECONNU par le MINISTÈRE

CARRIÈRES & PROFILS
Place Bonaventure
875-6870
Bonaventure

701 Ecoles de métiers

ÊTES-VOUS ADMISSIBLE?
L'Institut d'Ordinateur Électronique du Canada Ltée
vous offre une formation pour
LA PERFORATION ET LA PROGRAMMATION
Formation sur machine I.B.M.
Frais modiques.
Apprenez en travaillant. Cours du jour ou du soir.
Appelez sans tarder
849-7726
L'INSTITUT D'ORDINATEUR ÉLECTRONIQUE DU CANADA LTÉE
2015, rue Drummond, ch. 660

NOM ....
ADRESSE ....
TÉLÉPHONE .... ÂGE ....

R-E-T-S
Cours du jour, soir, matin. Spécialité: RADIO-TV couleur. Pour informations et brochure gratuite:
ECOLE DE RADIO
TELEVISION
ELECTRONIQUE
8607, BOULEVARD SAINT-LAURENT
381-6258

JOUR, SOIR, correspondance, horlogerie, bijouterie, Institut, 4379 St-Hubert, Montréal, 523-7623.

708 Education-Instruction

HÂTEZ-VOUS
COURS BILINGUES
• JOUR • SOIR • SAMEDI
Permis du Ministère de l'Education

• SECRÉTARIAT
— GENERAL — MEDICAL
— LEGAL
• INFORMATIQUE
• DACTYLOGRAPHIE
• KEY-PUNCH
• ANGLAIS
• COMPTABILITÉ
• STÉNOGRAPHIE

POUR RENSEIGNEMENTS
ÉCRIRE OU TÉLÉPHONER A:
COLLÈGE DE SECRÉTARIAT MODERNE
1600 rue Berri, suite 202,
Mtl 132

842-2934
de 9 a.m. à 9 p.m.

APPRENEZ LA COMPTABILITE EN 16 HEURES (4 SEMAINES)
ECOLE COMMERCIALE LONDON
APPELEZ: 481-5693

COURS DE LECTURE RAPIDE
commençant au début d'octobre. Un soir par semaine, pendant 7 semaines. Renseignements :
CENTRE DE LECTURE RAPIDE
tél.: 681-4545

COURS de piano pour débutants, à St-Vincent-de-Paul, $12 mois, 661-8185.

ELIE BUSINESS COLLEGE
Cours du soir, conversation anglaise, dactylographie, sténographie, comptabilité, 845-2628.

709 Cours perfectionnement

ATTENTION cours de chant et de guitare tous les soirs de la semaine. M. Fontaine, 524-6182.

L'ABC ECOLE DE THEATRE
Art dramatique. Marionnettes. Renseignements: 482-0617.

801 Entretien-Réparations diverses

ABAISSEZ, réparation solage. Creusons cave, redressement bâtisse, toute menuiserie, brique, joints, trottoirs, assurance publique. 388-0540.

A BAS PRIX, plâtre, peinture, menuiserie. Spécialité céramique, rénovation, 524-9070.

A BAS PRIX, peinture, plâtre, briques, menuiserie, 669-0249, 688-277?

A BAS PRIX, ferais peinture, lavage et réparations maisons, 527-5367.

ATTENTION, réparations de pierre, brique, joint, cheminée, consciencieux, 525-7277.

CONTRACTEUR briqueteur, foyers, cheminées, B.B.Q., garages, etc. tél: 679-9728.

CONTRACTEUR général prendrait tous travaux, estimation gratuite, 663-2563, 661-9298.

30% D'ESCOMPTE, peinture, plâtre, tapisserie, lavage murs, estimation gratuite, 738-8785.

FAISONS travaux et réparations de plâtre et ciment, joints de gyproc, travail garanti, 581-1532, après 6 h.

FERBLANTIER-COUVREUR
Faisons le posage et réparons des couvertures. Gravois, tôle, dalles bardeaux. Estimé gratuit. Renseignements: 670-1392.

FINITION DE SOUS-SOL, JOUR 681-1306, SOIR 727-2259.

JOINTS de brique, pierre, menuiserie, peinture, ciment, G. Miron, 729-2411.

PEINTURE, réparation, intérieur, extérieur, 20 ans d'expérience, M. Boisvert, 525-8946.

PEINTURE intérieure, extérieure, tapisserie, travail proprement 525-4326.

PLOMBERIE, chauffage, réparons tous troubles, Rénovations sous-sol, 336-2252.

REFRIGERATEURS, poêles, laveuses, sécheuses, ouvrage à domicile, estimation gratuite, 670-4515

REPARATIONS DE TOUTES SORTES. 681-1306, JOUR: 727-2259, SOIR.

REPARATIONS briques et pierre, 20 ans d'expérience, 259-8133.

REPARATION-pose: tuiles, céramiques, marbre, ciment fini, bas prix, 376-6104.

805 Entrepreneurs

LES ENTREPRISES CORTINA CIE INC.
ENTREPRENEUR GENERAL EN CONSTRUCTION COMMERCIALE SEULEMENT 20 ANS D'EXPERIENCE. POUR RENSEIGNEMENTS, 322-6557.

A BAS PRIX, joints de brique, pierre, ciment, menuiserie, peinture, plâtre, fer forgé, 669-0249, 688-2773.

A BAS PRIX, prendrais contrat peinture, intérieur, extérieur; immédiatement, 524-4160.

A BAS PRIX, Lever, redresser maisons, poser poutres, creuser caves, expert fondations, ouvrage garanti, 351-0970.

ABAISSEZ, réparation solage. Creusons cave, redressement bâtisse, toute menuiserie, brique, joints, trottoirs, assurance publique, 388-0540.

805 Entrepreneurs

A DEMOLIR maison et hangar, 2 étages en bois, pas de solage, et terrain à déblayer, 2384-86, Montgomery, sud d'Hochelaga. Ecrire 7492 Lévesque, Montréal 435.

DECORATION INTERIEUSE, JOUR 681-1306, SOIR 727-2259.

JOINTS de brique, pierre, menuiserie, peinture, ciment, G. Miron, 729-2411.

LES COUVREURS D'ANJOU. Réparations cheminée solage, joints brique, peinture, fer forgé, électricité, plomberie, ect. D. Rozon, 352-9514, 322-2200.

LUCIEN COCHELIN COUVREUR ENRG., COUVERTURE DE GRAVOIS, BARDEAU, REPARATIONS, ESTIMATION GRATUITE, 681-6975.

MENUISIER prendrait ouvrage contrat ou l'heure, finitions tous genres, brique, pierre, etc., 722-3190.

MEMO CONSTRUCTION LTEE (1964) réparations générales, menuiserie, maçonnerie, fondations, neuf, garanti, assurances. 388-2137.

PAUL GOULET, CONTRACTEUR EN PEINTURE, RESIDENTIEL, INDUSTRIEL, 279-3867.

PEINTURE, joint de briques, ciment, estimations, C. Miron, 728-7869

PEINTURE, lavages et tapisserie, 256-3559.

PEINTURE intérieure et extérieure, joints, pose tapisserie, expérience, soir: 669-7033.

PLUS BAS PRIX en ville. Réparation: cheminée, joints, brique, convertures. Estimation gratuite. Monsieur Loiselle, 322-2200.

RENOVATIONS
MENUISERIE GENERALE, CUISINE, SOUS-SOL, BALCON, RALLONGE, 322-3436.

RENOVATIONS DOMICILIAIRES G. B. ENRG., JOUR 681-1306, SOIR 727-2259.

REPARATIONS, construction générale, spécialité feu, aussi plomberie, chauffage, couverture, 256-3488.

SPECIALISTE commercial, magasins, bureaux, cuisines, sous-sol; 353-4200, Yvan Brunet Inc.

809 Menuiserie - Ebénisterie

MENUISERIE générale, portes, châssis, balcons, fer ornemental. G. H. Prescott, 256-9190.

MENUISIER prendrait projets rénovations, contrats divers, estimation gratuite, 729-9401, 389-4702.

810 Electriciens

ELECTRICIENS licenciés, réparations, installation en électricité. Estimation gratuite, 277-3109, 274-8903.

ENTREPRENEUR électricien, réparations variées, estimation gratuite, spécialité chauffage électrique, 845-8505.

815 Planchers

ABACON, A bas compte. Varathane plastique, 23 ans d'expérience. 523-5515.

A BAS PRIX, sablage, finition plastique sans cirage, 663-6307, 669-1214.

ABSOLUMENT expérimenté, sablage planchers, bonnes conditions, machines modernes, sans poussière, finition Varathane. 522-5823.

A1, bas prix, planchers sablés fin, finition varathane. Expérience. 521-4585.

SABLAGE de planchers, finition plastique, Anriel Enrg. 725-4320.

817 Peinture, débosselage

ACHETEZ peinture moitié prix, $1.15 et plus le gallon. Livraison, 6028 Papineau, 272-4418.

VENTE SENSATIONNELLE
Milliers de gallons des meilleures marques: Sherwin Williams, Canada Paint, Martin Senour, Lowe Brothers, gros. Livraison gratuite. 6210 Papineau, 272-1033.

829 Chapeaux-Couturieres

RETOUCHES, ajustements, vêtements, robes, pantalons, etc. après 5.30 p.m., 739-5924.

835 Infirmières

GARDE-MALADE auxiliaire demandée pour travail dans dispensaire, dans une institution située à Chambly, travail de 8 heures a.m. à 4 heures p.m., temps plein, communiquer 482-2513, poste 58.

837 Garderies

BELOEIL, garderais enfants 3 ans et plus, 7 jours, 467-6949.

ABC ATTENTION jolie petite pension pour enfants, jeux éducatifs, nourriture excellente. 322-6741.

ACCEPTERAIS enfants, naissance à 4 ans; $15; 7 jours, fille-mère acceptée, s'adresser à 527-6316.

ACCEPTERIONS bébé, tout fourni, foyer moderne, avec références, 376-7469.

ACCEPTERAIS bébé naissant à 3 ans, tout fourni, 259-0769.

ACCEPTE enfants 1 à 6 ans, bungalow, cour fermée, 667-7452.

ACCEPTERAIS enfants, pension, à la journée ou la semaine, 523-8633.

AIMERAIS garder petit bébé, 2 mois à 2 ans, 325-8286.

GARDERAIS enfants, naissants à 10 ans, à la semaine, 322-6233.

GARDERAIS enfants, 2 ans à 5 ans, à la semaine ou à la journée, 522-3980.

GARDERAIS enfant naissance à 5 ans; 5 jours. 667-2050.

GARDERAIS 2 enfants de naissance à 4 ans, à Longueuil, 670-5144.

GARDERAIS enfants, de 1 à 2 ans, à la semaine, à la journée, 527-5367.

GARDERAIS enfants, 3 mois à 5 ans, lingerie fournie, 672-4141.

GARDERAIS enfants naissance à 5 ans, lundi au vendredi, 272-3934.

PETITE garderie, maximum 6 enfants, personne qualifiée, 6 mois à 4 ans, 324-7529.

PRENDRAIS bébés et enfants en pension, bon chez-soi, 276-8803.

845 Rembourrage

MEUBLES bonne qualité: Kroehler, Simmons, Sklar, Snyder, etc. réparés avec soin. Demandez échantillons, estimé gratuit. Boyer Rembourrage, 722-4625.

REMBOURRAGE, remodelage, chesterfield, estimation gratuite. Meilleur prix en ville, service courtois, 844-4981.

849 Imprimerie

PAR LA POSTE SEULEMENT
Rehaussez le prestige de votre profession... de votre commerce... Cartes d'affaires en relief. Pour détails, écrivez à RBP, 39, 8e avenue, chambre 1, Laval-des-Rapides, Laval, Qué.

851 Camionnage-Transport-Demenagement

A BAS PRIX, prendrais déménagements jour et nuit, avec assurances, 256-3822.

A BAS PRIX, transport, entreposage, assurances, 381-2624, 523-1537.

ACCEPTONS Chargex... Déménagements, entreposage, assurances, hommes compétents, 24 heures, 521-1993.

APOLLO Transport Enregistré. Spécialiste en déménagement, entreposage. Jour, nuit, 521-6196.

ATTENTION, déménagements, entreposage, service 24 heures, assurance, 254-7360.

AUBAINE, particulier, déménagement, expérience, assurance, local, longue distance, 255-4411.

CAMIONNEUR, (camion 2 tonnes), prendrait travail, à l'heure, 663-2563, 661-9298.

CHAUFFEURS et camions 2 tonnes disponible heures, contrat, 727-5311.

DEMENAGEMENTS, JOUR, NUIT, PRIX RAISONNABLES. ASSURE. 279-2527, 276-9296.

851 Camionnage-Transport-Déménagement

HOMME avec petit camion. Prendrais déménagement livraison, tout genre d'ouvrage, 24 heures, 622-3509.

853 Tenue de livres - Rapports d'impôt

ADMINISTRATION commerciale, secrétariat, tous commerces. Services Administratifs Métropolitain, 279-6696.

859 Cartes professionnelles
Avocats, notaires, médecins, chiros, physiothérapeutes

DOCTEUR Choquette, maladies vénériennes, 2260 boul. Pie-IX, 255-9989.

914 Moto-neige

AUBAINE, Ski-doo Bombardier 1971, Olympic 399, 24 forces, 2 cylindres, suspension à glissière, venez voir, a servi quelquefois seulement. Prix $550. Demandez Gilbert, 645-4173, après 5:30 heures.

AUBAINE, 2 Ski-doo Bombardier, 1 Nordic 371, 24 forces 1969, 1 Nordic 399, 32 forces, 1970, avec traîneau esquimau et remorque, le tout en très bon état, $1,800, 769-9637, lundi au vendredi de 9 h. a.m. à 8 h 30 p.m. Mme Jutras.

2 AUTOS-NEIGE, une remorque simple, $350. Après 7 h., 272-9155.

BOMBARDIERS, 72, neufs, tous modèles à liquider, prix ultra réduit. Profitez-en, économisez centaines de dollars. Aussi usagés reconditionnés. Bon choix.
PIGEON MARINE
6767 HENRI-BOURASSA, 325-1010

BOMBARDIER TNT, 1970, 399cc, comme neuf, information soir 622-8755.

DESHAIES CYCLE, Snow Jet, tous modèles, 1973, paiements faciles. 4326 St-Denis, 842-1458.

SNO-PRINCE 1972, modèle XL 300, 19 h.p., complètement neuf, $400. 667 1511.

SKIDOO à vendre, complet, avec remorque et berleau, marque Skidoo, 1969, prix $500, 324-3362.

SKIDOO Bombardier Nordic 1971, 640-E, 35 forces, très bonne condition, $700, 681-6464.

SKI-DOO Bombardier Olympic, 1971, 24F, 2 cylindres, soir. Michel 374-1739.

SKI DOO Bombardier, 1969, 18 hp, très bonne condition, pont neuf, $350. Après 5 h., 429-7173.

TNT 440, 1971, 35 forces, 1 an d'usure, tout équipé, $700, 663-6320.

915 Tracteurs

BULLDOZER Allis Chalmer, HD4, automatique, vraie aubaine, informations Comeau, 3840, Lewis, St-Hubert, 676-6561 ou 674-8253.

LOADER, HD11GC Allis Chalmers, série 6766 avec rupper, moteur neuf, très bon ordre, $6,500, 645-9865.

921 Bateaux-Moteurs Yacht

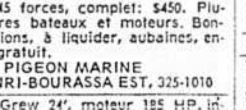

BATEAU et remorque à vendre, $150, 634-0368.

BATEAU 15", fibre de verre, moteur Mercury 45 forces, complet: $450. Plusieurs autres bateaux et moteurs. Bonnes conditions, à liquider, aubaines, entreposage gratuit.
PIGEON MARINE
6767 HENRI-BOURASSA EST, 325-1010

BATEAU Grew 24', moteur 185 HP, inboard, outboard, très propre, aubaine, $4,200, 622-8405, 667-6028.

BATEAU 18' avec cabine, moteur 75 HP, 256-1307.

CABINE Cruiser "Lachance" 28', moteur marin Chriscraft 105 HP, tout équipé, couche 4, excellent état, construit pour mer, 738-6659, soir.

CANOTS petits moteurs, yacht Johnson 40, 8366 Saint-Laurent, 384-1315, 384-3582.

921 Bateaux-Moteurs Yacht

CHALOUPE aluminium, Princecraft, moteur Chrysler, 10 forces, 1970. Aubaine. 473-8478.

CROISEUR 1970, 21' fibre verre, équipé, remorque incluse, 274-1457.

CRUISER Peterborough 22', fibre de verre, moteur Mercruiser 160 forces, couche 4, $3,900, 342-5687 soir.

CRUISER, 25 pieds, in-bord, hors-bord, couche 3, parfait état. Sacrifié. 381-8076, 737-3563.

DEUX seadoos 1970, à vendre, $450, 388-1075.

FIBERGLASS, 15', Peterborough, 100 hp, Mercury, décapotable, $2,250 ou meilleure offre, jour, 849-5241; soir, 747-5855.

RUNABOUT Century 22 pi. Moteur Gray Marine 225 HP en parfaite condition, à vendre ou à échanger pour roulotte environ 17 pi. Information tél. 1-373-2953.

SHEPPARD 27', 2 moteurs, 225hp, bonnes conditions, nombreux accessoires, 526-4561.

"SLOOP" 21", quille, dérive relevable, remorqueur, intérieur de luxe, accommodant 4 personnes, parfaite condition, 626-3501.

VOILIER International 14' plywood, bonne condition, Ste-Adèle, $150. 733-3139, Montréal.

VOILIER Olympique Star, 24' Fibre de verre, équipé. $5,500. 670-1185.

YACHT Chriscraft 1968, 33', moteur neuf, équipement complet, cuisine, chambres (couche 8 personnes), salon, (inter) 1-418-653-4275.

YACHT 14' de Pigeon Marine, acajou rouge, 1972, avec moteur 40 CV, démarreur électrique, 322-7498.

925 Motocyclettes Scooters

HONDA, C.B. 350, 1972, 4,000 milles, garantie, $825, après 6 heures téléphone 689-4384.

HONDA, C.B. 450, 1972, vert, 7,000 milles, $1,250, téléphone 689-4088.

HONDA, 350, 1972, 3,000 milles, comme neuve, barre protège-jambes, porte-bagages, casque. Après 6 p.m. 684-8761.

HONDA, 90cc, 1972, trail-route, 8 vitesses, $325, 331-1699.

HONDA 350cc, 1972, comme neuve, 2,000 milles, $725, 667-5620.

HONDA, 750, 1971, comme neuf, 6,000 milles, avec accessoires, Luc, soir, 663-3820.

HONDA, 50cc, comme neuve, $250, 622-8405, 667-6028.

KAWASAKI Trail, 1971, 100cc, 10 vitesses, $350, 667-5620.

KAWASAKI, 500, 1972, 3,700 milles, en superbe condition, doit vendre immédiatement pour défrayer coût d'études, balance de garantie: 3 mois. $1,100. Michel Chrétien, 661-4613, soir.

KAWASAKI, 350cc, Big-Horn, 1972, $700, 800 milles, 667-5620.

MINI BIKE, Arctic Cat, neuve, aubaine, $225, 622-8405, 667-6028.

MOTO BSA 650, Thunderbolt 1971, tout équipée: crash-bar, RPM, sissy-bar, saddle-bags, porte-bagages, 2 miroirs, 8,500 milles, excellente condition, prix à discuter. Tél. jour, Châteauguay 691-5160, ext. 68, soir, Ville Lasalle 364-1167.

MOTO HONDA, 450cc, 11,000 milles, $800, parfait état, 637-1721.

NORTON, Comm, 70, très bon état, doit vendre, 669-6886.

NOTHERN Commando 750cc, 1969, parfaite condition, $650, 667-5620.

ROULOTTE Satellite, 1970, 15', freins électriques, toilette, hotte électrique, couche 3 personnes, $2,000. 661-9880.

ROYAL ENDFIELD, 1970, mécanique parfaite, $350, 667-5620.

SL 70, 1972, 4 vitesses, millage 200 milles, 627-2819.

SUZUKI Trail 90cc, 1972, $350, 667-5620.

TRIUMPH 750cc 1972, millage 1200 milles, valeur initiale $2,100, demande $1580, cause départ, 843-8780 après 6 p.m. (René)

TRIUMPH 1971, Bonneville 650 cc en bon état, après 4 h., 353-0857.

YAMAHA 250, aubaine, $275, moteur refait à neuf, 666-7480.

YAMAHA, 1971, mini enduro, comme neuf, $275, 689-4367.

YAMAHA 1970, 100 cc, 5,000 milles, légèrement accidentée, $300. Soir, 389-9874.

La mode du jour

TRIO PRATIQUE

RAVISSANTE CHASUBLE

9045
10½-20½
Marian Martin

7464
Alice Brooks

Robe de style princesse et ensemble pantalon que vous porterez partout d'après le tissu que vous choisirez. Un polyester ou un tricot se porte bien en soirée. Le patron 9045 vous est offert dans les nouvelles demi-tailles 10½, 12½, 14½, 16½, 18½, 20½; la taille 14½ (poitrine 37) requiert 2¾ verges de tissu de 54 pouces de largeur.

SOIXANTE-QUINZE CENTS (.75) en monnaie (pas de timbres, s.v.p.) pour chaque patron et quinze cents (.15) par patron pour courrier de première classe et manutention spéciale. Ne pas faire de réclamation avant 15 jours. LA PRESSE n'est pas responsable des lettres non reçues. Prière de mentionner son nom et son adresse. TOUTE ADRESSE DOIT COMPORTER LE NUMÉRO DE LA ZONE POSTALE. Ces patrons, avec la traduction des principaux termes en français, ne sont pas échangeables. Ecrire à Marian Martin, Service des Patrons LA PRESSE, 60 ouest, rue Front, Toronto 1, Ontario.
Ils ne sont pas en vente à nos bureaux. On ne peut s'y procurer non plus ni catalogue ni cahier de mode.

Une chasuble à enfiler et à attacher tout simplement. Se porte avec pantalons et jupes. Pour le travail, les voyages ou les vacances. Fleurs à broder et frange à l'ourlet. Le patron 7464 pour 8-18 comprend calques et directives.

SOIXANTE-QUINZE CENTS (.75) en monnaie (pas de timbres, s.v.p.) pour chaque patron et quinze cents (.15) par patron pour courrier de premiere classe et manutention spéciale. Ne pas faire de réclamation avant 15 jours. LA PRESSE n'est pas responsable des lettres non reçues. Prière de mentionner son nom et son adresse. TOUTE ADRESSE DOIT COMPORTER LE NUMÉRO DE LA ZONE POSTALE. Ces patrons, avec la traduction des principaux termes en français, ne sont pas échangeables. Ecrire à Alice Brooks, Service des Patrons LA PRESSE, 60 ouest, rue Front, Toronto 1, Ontario.
Ils ne sont pas en vente à nos bureaux. On ne peut s'y procurer non plus ni catalogue ni cahier de mode.

LE CENTRE D'ACHATS DE L'AUTO

927 Remorques Roulottes

AIRSTREAM — (ARGOSSY)
CITATION/TRAVELAIRE
APALACHE/GRAND - PRIX
PYRAMID/HOLIDAY

Epargnez des $$$ sur toutes marques reconnues directement de la manufacture. Financement sur les lieux. 10 modèles usagés présentement en montre n'achetez pas avant d'être venu nous voir.

LAURENTIEN TRAILER CITE
1260 Boul. Labelle, Blainville,
430-3434
SUCCURSALES
A QUEBEC ET VAL D'OR

VENTE
FIN SAISON
ROULOTTES NEUVES 72.
TENTES-ROULOTTES USAGEES A TOIT RIGIDE.
ECHANGES ACCEPTES.
FINANCEMENT SUR PLACE.
ROULOTTES METROPOLITAINES
9130 BOUL. LANGELIER
Ouvert le soir et en fin de semaine.

40' x 10' GENERAL USAGE, TRES PROPRE, SALON, CUISINE, CHAMBRE DE BAINS, 2 CHAMBRES A COUCHER. PRIX $3,495. APPELEZ M. DANIS.
1-429-4696

ENTREPOSAGE D'HIVER
Sans frais pour la préparation des roulottes, pour tous genres de modèles.
MAISONS MOBILES DANIS LTEE
475 boul. Hébert, Melocheville
1-429-4696

L'ISLET 13' 1971, COUCHE QUATRE, TOILETTE, PRIX $1,500. APPELEZ M. DANIS.
1-429-4696

18' UTOPIA 1968, TRES PROPRE, PRIX $2,000. APPELEZ: M. DANIS.
1-429-4696

ACCESSOIRES, pièces, tout pour construction, réparations générales. Belco, 677-7601, 655-1904.

ACCESSOIRES roulottes: poêle propane $13.95; auvents $29.95. Hitch roulotte $59. Toilette, réfrigérateur, etc. Capri, 255-8881.

ACHETERAIS roulotte ValBar, 1972, 27 pieds, paierais comptant. 1-819-375-6319.

A coûté $8,650, aubaine à $5,200. 622-8405, 667-6028.

AIRSTREAM, International 28', air conditionné, am-fm, lits jumeaux, comme neuve, $8,500. Informations: 222, Varry, St-Laurent, après-midi.

AUBAINE tente roulotte, modèle 1972, tout équipée, couche 6, 384-0354.

AUBAINE, 14' Yukon Delta '69 comme neuve, équipée, $1,450, 669-8447.

A LIQUIDER, tentes-roulottes usagées, 8366 Saint-Laurent, 384-1315, 384-3582.

CAMPER Ford 1967, 26,000 milles, tout équipée, couche 6, 389-9997.

CHAMPLAIN 1970, 26', familiale, fenêtres doubles, hivérisée, $4,500, 389-2298.

CHAMPLAIN 1969, 24 pieds, modèle familial, tout équipée, incluant fenêtres doubles, $4,450. 725-0634.

COMME NEUVE, roulotte 25½', Pyramid 1969, tout équipée, $4,200, 334-2301.

ENTREPOSAGE de roulottes pour l'hiver. Stationnement à l'année si désiré. Auto, bateau, M. D'Amour, 632-2979.

FORD Travel-wagon, complètement équipée par Ford pour camping, couche 6 personnes, électricité 110 et propane, automatique, radio, 55,000 milles. Aubaine, 526-5189, 645-1154.

GLENDALE de luxe, 1962, 10x46 tout équipée : poêle, réfrigérateur, laveuse automatique, sécheuse, 2 chambres à coucher, chambre extension 8x16, balcon, avec auvent table de pique-nique, cabana pour storage 8x8 clôture, tout installé, $5,700. Doir voir pour apprécier. 150, St-Elzéar est, no 43, Vimont, Laval, 669-3361.

GRAND SPECIAL
DAUPHINE 1971
MONTCALM 1971-1972
581-6670

GRAND PRIX 1972, 27", excellent, auvent et "hitch", $5,800. 681-4134.
927

PARTICULIER, à louer pour hiver, 27', excellente, hivérisée, 353-0447.

1966, PYRAMID 17 pieds, toilette chauffage, réfrigérateur, hitch, auvent, miroir, complet $2,400. 352-8700.

PYRAMIDE 1967, tout équipée, $2,000, après 6 h. 387-3913.

PYRAMID 68, 20', équipement complet, attachement, auvent, $3,200. 625-9854.

RAMBLER 1965, 15', avec accrochage Reese, bras de torsion, couche 6, congélateur, $1300 ou meilleure offre, 625-5691.

REMORQUE à bagages fermée, en métal, 8 x 6 x 4½, visible 9334 Lajeunesse, $175. 341-4420, jour.

ROULOTTE Shamrock, 19 pieds, tout équipée. Shamrock 18 pieds, auvent hitch, 1885 Jean-Talon est.

ROULOTTE Champlain 24', couche 8 personnes, installée pour l'hiver, au bas pente de ski, dans les Laurentides, particulier, jour 721-9410, soir 727-3619.

ROULOTTE Val-Bar, 1970, 18', avec chauffage, 669-2385.

ROULOTTE, 26', Dauphin 1971, comme neuve, 661-0392.

ROULOTTE à vendre, autobus usagé, 44 passagers, de marque GM, idéal pour construire votre roulotte mobile, prix $1,100. Geoffroy Valois Limitée, 467-0283.

ROULOTTES motorisées démonstrateurs, 1972, au prix coûtant, comme neuves, équipées au complet, 622-8405, 667-6028.

ROULOTTE Val-Bar, 1972, neuve, 23', équipée pour l'hiver, $4,500. 622-8405, 667-6028.

ROULOTTE motorisée Travco Dodge, modèle 210, 1969, valeur $22,500, aubaine à $14,500, 622-8405, 667-6028.

ROULOTTE Valbar, 1970, 20', tandem, tout équipée, comprenant fenêtres doubles, très propre, $2,900. 256-5205.

ROULOTTE Unik 32', 1972, comme neuve, équipement complet, air climatisé, stéréo tape, fenêtres doubles, etc... Aubaine, 622-8405, 667-6028.

ROULOTTE Val-Bar 26', 1971, comme neuve, équipée pour l'hiver, $4,750, 622-8405, 667-6028.

ROULOTTE Grand Prix, 25 pieds, comme neuve, 642-1564.

ROULOTTE à louer avec chauffage, 18 pieds, couche 6 personnes pour saison d'hiver, 676-7487.

ROULOTTE motorisée, Travco Dodge, modèle 270, 1971, valeur $26,900. Aubaine à $19,900. 622-8405, 667-6028.

ROULOTTE Citation 1970, hiver-été, 22', très propre, 671-1131.

ROULOTTE motorisée Family Wagon 1971, très propre, air climatisé, chauffage, réfrigérateur, poêle, toilette, etc... A coûté $8,650. Aubaine à $5,200. 622-8405, 667-6028.
927—

SCOTTY, remorque de voyages, 1969, 15', 4 couchettes, équipée, très bas parcours, 626-6116 après 6 h.

SKYLARK 27' 1972, neuve avec hitch, $4995, Capri Sport, 255-8881.

TENTE-ROULOTTE 72, première qualité, toit mou, 4 places, gaz propane, servi trois fois, valeur $1,000, pour $700, soir 259-7253.

TENTE-ROULOTTE, Hilltop, '68, couche 6, tout équipée, 684-1354.

TENTES-REMORQUES Apache, neuves ou usagées, liquidation fin saison. Prix réduit, profitez-en, aussi tente-remorques et roulottes Val-Bar, aubaines.
PIGEON MARINE
6767 HENRI-BOURASSA E., 325-1010

TENTE-ROULOTTE marque Bellevue, familiale 72, place pour 6 personnes, avec armoires et table et rideaux compris, prix à discuter. Inter. 1-759-1138, 1-756-6956.

TENTE roulotte, tout équipée, couche 8 personnes, poêle, réfrigérateur, payée $2400, vendrait $1400, comme neuve, 667-5620.

TENTES - ROULOTTES, tout équipées, $695. Toit rigide; équipée, $995. 255-8881.

TENTE-ROULOTTE, toit mou, (1968), couche 6, avec table et sièges, $550, 669-5304.

TENTE roulotte pour 6 personnes, tout équipée. Inf. 271-6437.

TENTE-ROULOTTE, 6 places, Woods, 1968, 670-0563.

TENTE-REMORQUE Apache 71, entièrement rigide, équipée, couche 8, 661-1648.

UNIK
Roulottes de voyage, roulottes motorisées à des prix exceptionnels, 3150, Henri-Bourassa est, 387-8152, Ste-Thérèse 435-1863.

VENTE D'ECOULEMENT
Roulottes Satellite, Tentes Roulottes Lionel, Route 45, Ste-Anne-des-Plaines, 435-3772.

931 Accessoires d'autos-camions

MOTEUR Chevrolet, 283, Dodge 6, $75 chacun, transmission $25, 256-2029.

MOTEUR Anglia, 1967, 3,000 milles, bon marché, pneus 600-13, 271-5216.

PIECES usagées MGB, Triumph, Volvo, Jaguar. Foreign Car Parts. 632-4500.

934 Autobus

AUTOBUS scolaire, avec contrat, écoles privées, prix à discuter, 352-8681.

936 Camions à vendre

CENTRE DE CAMIONS GMC
Grande sélection de camions neufs et usagés
342-1680, CAMIONS NEUFS
342-2010, CAMIONS USAGES
5825 CH. COTE-DE-LIESSE

A VENDRE fourgon fermé acier 20' ayant 7 portières. En très bon état. $600, avec installation $750. Appeler soirs 683-6549.

BOITE camper à vendre, pour petit camion, 254-6638.

BRONCO 1970, 6 cylindres, 16,000 milles, hydraulique pelle à neige, M. Lauzon 722-5477.

CAMION Chevrolet, 1968, pick-up, 387-6143. Soir 665-6228.

6 CAMIONS citernes 1963 à1970, Mercury Econoline 1966, 1967. Towing International 1962. 321-2819.

CAMION tracteur, Chevrolet 1966, 6 roues, moteur 366, neuf, essieux 17,000 livres. Camion Chevrolet 1960, straight body, moteur 409, 2 semi remorques plate-forme, 274-5200.

CAMION REMORQUE (TOWING) 661-2659.

CAMION citerne, 1,335 gallons, 3 compartiments, pompe et reel, sacrifice, $150, camion gratuit, 388-1179.

CAMION International 10 roues, 1965, en bon état, 769-8286.

CHEVROLET, 1965, 2 tonnes, White 1963, 5 tonnes, 352-4410.

CHEVROLET 1966, TRACTEUR BONNE CONDITION, 435-0781.

DODGE VAN 1965, 6, parfaite condition $500. Particulier, 931-6564, 843-4135.

DODGE 3 tonnes 1965, V-8, fourgon, Fruehauf, 18'; bonne condition, propre. Jos Olivier Ltée, 381-5681, 8 a.m. à 6 p.m.

DODGE 1966, dix roues, dompeuse, bonne condition, tél. 737-3351.

DODGE pick-up, ¾ tonne, 318 automatique, 4 portes, 722-8411.

ECONOLINE 63, en marche, John: 522-0052.

ECONOLINE 1967, vitrée, 6 cylindres, bon mécanisme, $875, 722-5529 marchand.

FORD 700, 1971, boite fermée, 21 pi. S'adresser à M. St-Pierre, 8920 boul. Métropolitain est, 352-0845.

FORD Métro 1967, 6 cylindres, échangerais pour Econoline ou Chev-Van, 435-0450, après 5 heures.

FORD Econoline, Chateau Club Wagon, tout luxe, équipée, 35,000 milles, visible 9334 Lajeunesse, 341-4420, jour.

FORD Econoline. Comme neuf. Mécanique A-1. Radio, cassette. Soir 744-0566.

FORD Econoline 1969, moteur 8 cylindres, modèle long, Heavy Duty, très propre, termes et échange, 276-5519 vendeur.

GMC 1971, avec contrat, appeler à 728-5410.

GMC 1968, TRACTEUR, BONNE CONDITION, 435-0781.

G. M. C. 1965, ½ t. moteur, pneus, batterie, neufs, 670-6034.

GMC 67, ½ tonne, Pick-Up, $695, GMC 65, ½ tonne $550. 932-3989.

INTERNATIONAL Transtar 50,000, 1968, 10 vitesses, 318 BHP, $13,000. 679-5640.

INTERNATIONAL 1600, 1966, 6 roues, dompeur, parfaite condition. 767-4278.

INTERNATIONAL 1971, 50,000 livres, diesel, dompeuse, vitesses 5 x 4, $17,000, 679-5640.

PICK-UP 1970, 1 tonne, 17,000 milles, particulier, 325-5975.

TRAILER plate-forme de marque Frue-Heuf, simple essieu, 30' long, freins à air, bonne condition, bons pneus, $550, 627-2095.

VOLKSWAGEN remorque 1964, mécanique A-1, 4 pneus neufs $600, 522-0513, 351-3337.

938 Autos-Camions demandés

PREMIERS PROPRIÉTAIRES
on recherche votre voiture usagée propre
RALLYE MOTORS LIMITEE
vous achètera immédiatement et vous paiera des centaines de dollars de plus que quiconque. Vous touchez votre argent moins de 15 minutes après l'évaluation de votre voiture.
0101 Clément, LaSalle 364-1121

ACHETERAIS autos, particuliers, 1964 à 1972, paierais comptant, M. Bourget, 522-7496.

ACHETERAIS autos accidentées, pertes totales, 1966 à 1972, 351-5050.

AUTOS camions, toutes sortes de matériaux demandés pour la "scrap", 10171 Pelletier, Montréal-Nord, 321-4820.

PARTICULIER désire acheter Jeep usagé, 681-0667.

PIECES de voitures étrangères dans n'importe quel état. Foreign Car Parts. 632-4500.

VOITURE demandée, n'importe quel modèle, 1968 à 1971, particulier seulement, tél. 523-1957, après 18h.30.

VOULEZ-VOUS
VENDRE VOTRE CITROEN
APPELEZ 676-7758
GARAGE DANIEL FETTU

940 Autos à vendre

IADA
ATTENTION, ACHETEURS ET VENDEURS D'AUTOS. VOICI LES SERVICES QUE NOUS VOUS OFFRONS:
1) VERIFIER LES LIENS
2) VERIFIER L'AUTHENTICITE DU PROPRIETAIRE
3) VERIFIER L'ETAT SUR ROUTE
845-6008
POUR RENSEIGNEMENTS

• 70 FORD LTD
Country Squire, wagon, tout équipée, couleur beige, avec intérieur brun, support à bagage sur le toit, condition de voiture neuve.
LE SALON FORD 332-3850

• 69 FORD LTD
4 portes, hardtop V-8, automatique, couleur turquoise, intérieur assorti, bas millage, un seul propriétaire.
LA SALON FORD 332-3850

• 70 COUGAR
2 portes, hardtop, tout équipée, couleur bleue, intérieur assorti, toit vinyle noir, état exceptionnel.
LE SALON FORD 332-3850

•69 COMET
Sport, Coupé V-8, automatique, radio, couleur beige, avec intérieur assorti, très belle petite voiture.
LE SALON FORD 332-3850

940 Autos à vendre

AUTOS À VENDRE
AVIS
La Presse tient à assurer un service d'annonce qui soit fiable et, dans ce but, s'efforce par tous les moyens de vérifier l'authenticité des faits annoncés dans cette rubrique.
Nous avons donc institué une politique pour les annonceurs qui prévoit que tout vendeur qui publie une annonce en son nom personnel mais qui travaille pour un concessionnaire est obligé de s'identifier comme "agent-vendeur ou membre d'une association". Tout marchand doit mentionner sa raison sociale. Il est défendu d'employer les mots "seul propriétaire", "propriétaire original" ou "premier propriétaire" ou toute expression laissant croire que le propriétaire n'est pas un commerçant quand il en est un de fait.
Les lecteurs sont invités à rapporter toute fraude en écrivant au
Better Business Bureau,
1155 ouest, boul. Dorchester,
Montréal, Québec.
Si d'autre part, malgré notre surveillance diligente, les lecteurs se rendent compte qu'une annonce contient des faussetés ou ne satisfait pas aux exigences énoncées plus haut, nous les prions d'en informer notre journal.

QUERRY AUTO
4605 AMIENS, MONTREAL-NORD
321-2819 MARCHAND
Cortina 1969; Renault 1969; Chrysler 1967; Volvo 1966; Oldsmobile Toronado 1966; Beaumont 1966, Chevelle 1967; Ford convertible 1966.

A.A.A. ASSURANCE automobiles. Couvert immédiatement. Aucun refus. V2C. Paiements faciles. 526-5557, soir 334-3001.

A BAS PRIX. Pas de comptant à débourser, 100 voitures 1964 à 1971. Laissez-nous analyser votre crédit. Taxe, plaques d'immatriculation, assurance comprises. Pour renseignements: 731-1940 ou 731-4352. Autos usagées de qualité. Montréal Chrysler Plymouth, 6100 Décarie, 4975 ouest, Jean-Talon.

ACADIAN-BEAUMONT 68, hardtop, 2 portes, automatique, servos freins direction, sièges baquets, excellent état. 676-7825.

AMBASSADOR 68, V-8, de luxe, air conditionné, 67,000 milles. 744-4818.

ATTENTION Plymouth Seebring plus, 1971, 13,000 milles, bijou, $2950, après 5 heures, 353-3117.

AUBAINE. Plymouth Fury III 1966, très propre, tout équipée, $475, particulier, 669-1489.

AUBAINE. Meteor S-33, 1968, convertible un vrai bijou, financerais sans comptant, M. Latour, vendeur 688-9200.

AUBAINE, Rambler 69, 55,000 milles, excellente condition, transfert, $950, 636-9769.

AUSTIN 1968, 1100, $350, appeler après 5 heures. 466-4258.

AUSTIN America, 1971, condition A-1 Ziebart, $1,400. Après 6, 526-5626.

AUSTIN Mini-1,000, 1970, 20,000 milles. Bonne condition. Peinture neuve. 737-9495.

AUSTIN COOPER 1967, moteur Blue-Print, impeccable, mags, radiaux, 323-6049.

AUSTIN America 1969, 1300c.c. 36,000 milles. $590. 254-2753.

AUTO à vendre, Toyota, datée juillet 1971, $1,300, 767-3112.

A VENDRE Chevelle 70, en bonne condition, 2 portes, Mike. 334-8538, 876-3391.

AUSTIN AMERICA 1970, tout équipée, à vendre. 738-7094.

BMW 2002, 1969, parfaite condition, Peugeot 504, automatique, très bonne condition, Meteor 1968, 2 portes hardtop, automatique, servofreins, direction, radio, $995, Sigi Motors, 861-7888.

BUICK 1969 Skylark, custom, 2 portes, hardtop, en excellente condition, $2,150, Garantie. Concessionnaire, 738-1143.

BUICK 1966, Skylark, hardtop, 2 portes, 8 cylindres, console, $500, termes, 276-5519 vendeur.

BUICK 1970, LeSabre, 2 portes hardtop toit vinyle, vitres électriques, radio, peinture neuve, devrait être vendue cette semaine. 631-9251, vendeur.

BUICK WILDCAT, décapotable, 1968, tout équipée, très propre, financement facile. Pour plus amples informations, appeler 735-3585, Concessionnaire M.B.

BUICK 1968, Le Sabre, hardtop 37,000, servos, $1450. 661-8617 marchand.

1966 BUICK, Wildcat, 4 portières, hardtop, entièrement servo, toit vinyle, parfait état de rouler, bas millage, doit être vu pour apprécier, sacrifié, dois vendre, $675, 489-2882.

BUICK hardtop, 1966, automatique, 8, propre $550, tous servos. 725-8571.

BUICK RIVIERA, 2 portes, hardtop, 1967. Air climatisé, AM-FM, fenêtres électriques, auto de médecin. En parfaite condition à 30,000 milles. Marchand, 364-1121.

BUICK 68 Electra, 35,000 milles, tout équipée, exécutif, $1,750, 669-2253.

BUICK 1968, Wildcat, 2 portes, hardtop, air conditionné, toit vinyle, tr.s propre. Vendeur, 676-3068.

BUICK 1969, Skylark, hardtop, sièges baquets, 350cc, 4 barils, en parfait ordre, 725-9248.

BUICK 1968, Skylark, hardtop, servo-freins et direction, radio, excellente condition, $1,000, 484-0728, après 5 h 30.

BUICK Le Sabre, 1966, 2 portières hardtop, $300. 8473 Regine, LaSalle, après 6 p.m.

BUICK 1970, Sabre, 455, tout équipé, vitres électriques, 334-7986.

BUICK 1941, 7 places, bonne condition, prix raisonnable accepté, antique, 453-7476.

BUICK, Skylark, 1971, 17,000 milles, tout équipée, $3,100, M. Larsen, 271-4796. Après 6 h. 270-2791.

BUICK LA SABRE 4 portes, custom, hardtop, 1969, V-8, 350, 2 barils, automatique, servo-freins, servo-direction, pneus blancs de première qualité, pneus blancs de première qualité Couleur originale. Auto en parfaite condition à 35,000 milles. Marchand, 364-1121.

CADILLAC '59, très propre, mécanisme A-1, $450, 381-5054.

CADILLAC 1969, coupé de ville, 36,000 milles, air climatisé, am-fm, toit vinyle, sièges 6 positions, $3,500, particulier, 321-7435.

CADILLAC '70 convertible, à vendre ou à échanger, 42,000 milles, jour : 274-2409.

CADILLAC, 1969, Coupé Ville, 27,000, équipée, comme neuve, échange. 733-3490.

1970, Cadillac Eldorado, tout équipée, bas millage, pour informations, 487-7165.

CADILLAC 1966, limousine, 9 passagers, air condditionné avant, arrière, bas millage. 747-2495.

CADILLAC, sedan de ville 1970. Entretenue par chauffeur. Air climatisé, stéréo, pneus radials neufs et toutes autres options. Couleur bleu foncé originale, 29,000 milles. Auto impeccable. Marchand, 364-1121.

CADILLAC Fleetwood Brougham, 1970, 32,000 milles, tout équipée, $4,300, 769-1725.

CADILLAC Eldorado, convertible 1971, particulier. Echange considéré, 384-3887. Soir 324-3645.

CADILLAC, 1970, Fleetwood, Broughan, tout équipée, en excellente condition, conduite par chauffeur, nouveaux pneus, coût: $11,200, en vente à $5,800 ou meilleure offre, 875-5454 le jour, 933-3000 le soir.

CAMARO 1969, 396, 375, 4 vitesses, Hurst, 11,000 milles, peinture Cristafaro, mag, tout équipée, 466-7420.

CHALLENGER 1971, hardtop servo, sièges baquets, console 11,000, pratiquement neuve, originale partout. 747-9278 membre IADA.

940 Autos à vendre

Réparations générales
DE
COMPRESSEURS
AUX ATELIERS
LEFEBVRE Frères Ltée
10301, RUE PELLETIER
Tél. 321-2220

CHALLENGER, 1971, hardtop, servo, sièges baquets, console, 11,000, pratiquement neuve, originale partout. 747-9278, membre IADA.

CHARGER, RT '68, 440 Magnum, Mags, parfaite condition. Jour, 931-4229, soir 681-2662.

CHEVELLE 69, Malibu V8 automatique, servofreins, servodirection, toit vinyle, 18,000 original, 4 pneus radiaux, $1,900. 676-2205.

CHEVELLE 1964, 8 cylindres, prix discutable, soir: 374-1739, Michel.

CHEVROLET 1971, Nova 2 portes, 6 cylindres, automatique, radio, servofreins, bas millage, 336-6144, Barnabé Motors.

CHEVROLET station wagon Brentwood, 1972, tout équipée, 11,000 milles, comme neuve, appelez de 9 à 5, 271-1108.

CHEVROLET station-wagon Kingswood Estate 1969, V-8, servofreins, servodirection, radio, bas millage, 933-8195.

CHEVROLET 1969, V8 automatique, radio, propre, $1,450, 725-8147.

CHEVROLET Biscayne '67, 6, propre, $650, financerais, 666-9813.

CHEVROLET Impala 1963. Avant 5 p.m., 729-1724.

CHEVROLET Impala 1963, 2 portières hardtop, V8 automatique, servodirection, freins, propre, pas de rouille, $185, 7067 Chambord, 376-4369.

CHEVROLET 68, Biscayne, 4 portières, tout équipée, $825, vendeur C.B.A., 341-4118.

CHEVROLET Caprice 1966, sedan, 8 cylindres automatique, propre, bon ordre, aubaine. $450, 387-4244.

CHEVROLET Impala, convertible, "71, particulier, $3200, 681-3716.

CHEVROLET BelAir, 1969, 4 portières, totalement équipée, après 5, 744-2507.

CHEVROLET, Bel-Air, 1960, mécanique bonne condition, $100, 669-8925.

CHEVROLET 1971, Pick-up ¾ tonne, 12,000 milles, 381-7456, 384-2609.

CHEVROLET 1971, Brookwood wagon, 6 passagers, V-8, automatique, servofreins, servodirection, bas millage, 336-6144, Barnabé Motors.

CHEVROLET Impala 64, pneus et moteur neufs, $350, 384-2169.

CHEV IMPALA, 350-1970, parfaite condition, complètement équipée, or, toit de vinyle brun, $2600. Téléphone 259-9140, de 6 à 8h, p.m.

CHEVY Nova SS, 1970, 350CC, 300 h.p., sièges baquets, 4 vitesses au plancher, particulier, 739-8546.

CHRYSLER 1969, Newporr, convertible, tout servo, 33,000, 2 barils, blanche, $1,875. Propriétaire, 733-8468, marchand garanti.

CHRYSLER NEWPORT 1968, équipée, 383, 2 barils, bas millage, particulier, 481-8243.

CHRYSLER convertible 69, équipé, 11,536 Ste-Catherine, P.-aux-T., app. 5, 645-4406.

CHRYSLER 1969, Newport, custom, hardtop, vinyle, V8 automatique, 27,000 milles, tous servos, excellent état, 688-1132.

CHRYSLER NEWPORT 1967, modèle custom tout équipée, vitres électriques, toit vinyle, financerais sans comptant. M. Latour vendeur. 688-9200.

CHRYSLER 1970, 2 portes hardtop, Newport, automatique, radio, servos freins et direction, air climatisé, devrait être vendue cette semaine. 631-9251, vendeur.

CHRYSLER 1970, convertible, aucune offre raisonnable sera refusée. 727-6144.

CHRYSLER, 1968, automatique, radio, freins-disques, propre, $975, 721-1565.

CHRYSLER 1968, Newport, 4 portes, sedan, toit, intérieur vinyle, 2 barils, 31,000, équipée, comme neuve, $1,275. Propriétaire, 738-2047, marchand garanti.

CHRYSLER 68, Newport, 2 portes, toit vinyle, radio, très bonne condition, vendrais rapidement. 342-5119, après 6h.

CHRYSLER 1969, 300, 2 portes, hardtop, tout équipée, comme neuve, garantie, $2,100. Vendeur 738-1143.

CHRYSLER 70, "300", décapotable, 28,000 milles, équipement maximum, parfaite condition, particulier, moteur spécial T.N.T., 440 pc., $2,650. Téléphoner 672-1716.

CHRYSLER New Yorker, 1966, 4 portes, hardtop, 56,000 milles, particulier, 384-6293.

CHRYSLER station-wagon, 1972, comme neuve, 7,000 milles, 622-8405, 667-6028.

CHRYSLER Imperial, Crown, 1964, propre, $500, 435-9689.

CHRYSLER hardtop, 4 portes, New Yorker, 1963, tout servo, vitres électriques, radio, bon mécanisme, freins renouvelés, $175. 284-2485.

CHRYSLER Impérial 1965 en bon état. 4 portes hardtop, 351-7142.

CITROEN DS 1967, 37,000 milles, occasion intéressante. 279-5394.

CITROEN, DS 69, très propre, bonne mécanique. 665-7344.

CITROEN DS Super, 1971, très propre, après 6 heures. 737-3447.

COMET 1968, 2 portes, hardtop, 8 cylindres, automatique, 289 pouces cubes, radio, très bas millage, $1,400, 937-2021 membre IADA.

CONVERTIBLE Ford 1970, modèle XL, tout équipée, $2,250, termes faciles, 276-5519 vendeur.

CONVERTIBLE. Chevrolet 1969, V-8, 327, prendrais échange, $1,550. 722-5529 marchand.

CORTINA G.T. 1600, sedan 1969, très propre, 33,000 milles, après 5 heures. 522-5334.

CORTINA GT 69, A1 radio am-fm après 6h, 277-1235.

CORTINA 1968, 1,300 milles, Coach, accidentée, après 6 h., 676-8046.

CORTINA, 1970, station wagon, deluxe, 1600, automatique, 18,000 milles, originale partout, impeccable, $1,150, 747-4639, membre IADA.

CORTINA 70, automatique, 1,600 milles, en bon état, $950, 721-2821.

CORVAIR 65, $325, très propre, mécanique A-1, 666-8138.

CORVAIR Monza 1966, automatique, tout équipée, $125, 384-5049.

CORVETTE 1969, coup., 350, tout équipée, 6 - 9 p.m., 384-8046.

CORVETTE, 1972, 454, 4 vitesses, équipée au complet, 8,000 milles, 773-4555, demander Jean-René Lalonde.

CORVETTE 1970, verte, 454 pc, standard, 35,000 milles, parfaite condition, $4,500, Ralph 866-5491.

COUGAR 1969, bas millage, très bonne condition, léger comptant accepté ou échange, balance payable jusqu'à 36 mois. Membre reconnu de l'Amam. 769-4545.

COUGAR 1967, 2 portes, hardtop, V-8, automatique, servo-freins, servo-direction, radio, toit de vinyle, bonne condition. Appeler M. Bottol, 747-9811, Montreal CMI.

COUGAR 1970, 27,000 milles, bonne condition, $1,750, dame, particulier, 667-9763.

CUTLASS 1969, décapotable, excellent état. Après 5 h p.m., 669-3602.

DAME, Ford 1968, Galaxie hardtop, servos, 3,300, automatique, $1,350, 384-1585.

DATSUN 1971, station-wagon, automatique, sièges baquets, encore comme neuve, 842-3081, membre IADA.

DATSUN 510, 1969, 2 portes 4 vitesses manuelles, radio, bas millage, $1,000, 932-3824, membre IADA.

DATSUN 1971 A -1, appareil cassettes, console, radio, très propre, 22,000 milles, $1750, Robert, 322-1416.

DODGE 1971, Dart Swinger, hardtop, servo, originale, 748-8044 membre IADA.

DODGE 1967, Charger 383, 2 portes, hardtop, automatique, bonne condition. Vendeur, 676-3068.

DODGE Dart Custom 1971, 6, sedan, 4 portes, 145, automatique, servo-frein, servo-direction, de luxe, 7,000 milles. Comme neuve. $2,500. 645-6713.

DODGE POLARA 1970, 4 portières, V-8, servo-direction et freins, radio, 50,000 milles, privé, $2,200, aucune offre raisonnable refusée. 681-3983.

940 Autos à vendre

LE GRAND CENTRE
MAZDA
Voivo AUTOMOBILE INC
3475 Avenue du Parc
849-7787

DODGE 1968, Coronet, 440, 2 portes, hardtop, V-8, tout équipée, léger comptant accepté ou échange, balance payable jusqu'à 36 mois. Membre reconnu de l'Amam. 769-4545.

DODGE DEMON 340, 1971, 4 vitesses, complètement équipée, meilleure offre. 522-1087, après 6 h.

DODGE 1968, Monaco, convertible, V-8, tout équipée, aubaine, léger comptant ou échange, balance payable jusqu'à 36 mois. Membre reconnu de l'Amam. 769-4545.

DODGE Monaco 1968, 4 portes hardtop, 8, automatique, tout servo, radio, bleu Royal, intérieur bleu, 33,000 milles, $1,500. 931-8389 membre IADA.

DODGE CHARGER 1969, V-8, 440, en très bon ordre, léger comptant accepté ou échange, balance payable jusqu'à 36 mois. Membre reconnu de l'Amam. 769-4545.

DODGE Monaco 1967, 2 portes, hardtop, 8 automatique, en parfaite condition, 642-4239.

DODGE Charger 1969, 2 portes, V8, servofreins, servodirection, sièges baquets, console, am-fm, toit vinyle, 684-6064.

DOIT VENDRE Renault 16, 1972, excellente condition, appeler frais virés 1-514-456-3527.

ENVOY 1969, automatique $475, très propre, 526-2737.

ENVOY '69, automatique, 23,000 milles, $750. Lise, après 7 h., 322-7709.

EPIC 1968, freins neufs, peinture neuve, $300, Repentigny. Denis, 581-0238.

FALCON STATION WAGON, 1969, 6 cylindres, automatique, très propre, excellente condtion, 631-9251, vendeur.

FIAT 124 Spécial, automatique, démonstrateur, 4,000 milles, rouge. Paula 937-3991, 933-7343. Concessionnaire.

FIAT 1972, 124 Sport, démonstrateur, 2,000 milles. Vendeur, 676-3068.

FIAT 850, Spider 1968, convertible, 4 vitesses, 676-5965.

FIAT 128, 1971, bonne condition, meilleure offre. 737-9727.

FIRENZA 1971, XL coupé, 4 vitesses, sièges baquets, devrait être vue, 631-9251, vendeur.

FIREBIRD 1967, tout équipée, très bonne condition, 323-3818.

FIREBIRD Trans-Van 1972, tout équipée, 5,500 milles, $4,250, 321-5586.

FORD station-wagon 1969, V-8, 390, 10 passagers, tout équipée, léger comptant ou échange, balance payable jusqu'à 36 mois. Membre reconnu de l'Amam. 769-4545.

FORD Galaxie 1960, très bonne condition, particulier, 722-5479.

FORD Mustang, V-8, automatique, 1970, décapotable, servo-frein, servo-direction, équipée, 652-2325.

FORD LTD, bonne condition, après 6 h. 384-1578.

FORD Ranchwagon 1971, 10 passagers, V8, servofreins, servodirection, bas millage, impeccable, aubaine $2500, 681-1493.

FORD Montego 69, 2 portes, hardtop, servodirection, servofreins, radio, moteur V8 302, automatique, très propre, $1,600, 667-6994.

FORD 1967, Galaxie 500, 4 portes, hardtop, $750. 722-5529 marchand.

FORD FAIRLANE 500, coupé 1965. Compacte, en condition formidable pour l'année. Gros 6 cylindres, automatique, radio, aucune rouille à 55,000 milles. Marchand, 364-1121.

FORD 1967, 4 portes, V8 automatique, particulier, $375, 622-9824.

FORD LTD, 1968, équipée, une seule propriétaire, bonne condition, $1,475 ou meilleure offre, cause décès, 737-2446 après 6 h.

FORD, 1969, Ranch Wagon, tout servo, support bagages, 332-1903, membre IADA.

FORD GALAXIE 500, 1969, V-8, tout équipée, léger comptant accepté ou échange, balance payable jusqu'à 36 mois. Membre reconnu de l'Amam. 769-4545.

FORD, 65, 4 portières, automatique, 6, peinture originelle, C.B.A. concessionnaire, 341-4118.

FORD 1929 convertible, rumble-seat, comme neuve, en usage présentement, licencié, assurée. Après 6h.30, 473-4482.

FORD décapotable Galaxie 500, 1969, servo-direction, radio, automatique, freins neufs, en ordre, ai maintenant voiture de compagnie, 331-4888, jour 849-2104, poste 73.

FORD Galaxie 66, 2 portes, toit vynile, très bonne condition, $600, 259-7608.

FORD 67, convertible, propre, V-8, 390, $750, 676-8915.

FORD Station-wagon 1970, Galaxie 500, 351 po. cubes, automatique, tout équipée, 671-2614, après 6h.

FORD Galaxie 500, 1970, sedan, vendeur, 676-3068.

FORD, Station-wagon 1966, 9 passagers, servodirection, servofreins, radio, moteur 293, 43000 milles, $625, 489-2882.

FORD CUSTOM 2 portes, 1966, 6 cylindres, automatique, radio. Aucune rouille. Mécanisme parfait. Un propriétaire. 48,000 milles. Marchand, 364-1121.

FORD 66, Station Wagon Squire, 9 passagers, V8, automatique, direction assistée, freins assistés, 43,000 milles, un seul propriétaire, dois vendre, sacrifié à $575. 738-6108.

FORD Fairlane 65, $300. Appeler après 6 h., 276-7342.

FORD 1964, automatique, $100, cause de départ, 525-7889.

FORD 1965, servo-freins et direction, radio, $375. 5860 Papineau, vendeur.

FORD Galaxie 500, 1965, bon mécanisme, servofreins, servodirection, radio, 581-6699 (vendeur).

GOLD DUSTER, 1972, V-8, 318 h.p., équipement complet, entre 4 et 5 h, 727-3742.

GTO, 1969, très propre, 4 vitesses, $2,150, après 6:00 heures, 363-5420.

IMPALA 1965 Chevrolet convertible, 6, très bonne condition, très propre. Offre raisonnable acceptée. 384-7945.

JAGUAR XKE, 2+2, 1969, tout équipée, am-fm, tape, Ziebart, mécanique A-1, 334-6755.

JAGUAR, XKE, décapotable, 1970, 387-6143, soir 665-6228.

JAGUAR XKE 1966, coupé, excellente condition, $2,100, 874-6162, soir: 761-1461.

JAVELIN "69, 343 po. cu., verte, toit vinyle, noir, $1,800. Inter. 1-348-3461.

JEEP Landrover, parfaite condition, très propre, 389-4181, vendeur.

JEEP Willys 1959, très bonne condition, pelle, moteur neuf, 676-2332.

JEEPSTER, 1969, luxueux, tout équipé, avec pelle, $3,500, particulier, 658-0201.

JEEP, 1968, Willys, excellente condition, cabine en métal, hydraulique et pelle, $2,350, 845-9211.

LTD 4 portes, radio am-fm, 4 radial, 19,000 milles. Aubaine, 387-5617.

MARK III, 1971, A-1, 25,000 milles, air, particulier, $6,800, 688-8909.

MARK III, 1971, tout équipée, 19,000, comme neuve, 661-8297, marchand.

MAVERICK 1970 automatique, radio, $1250, après 3 heures, 352-5661.

MAVERICK 1970, Graber Bleu, automatique, 26,000 milles, radio, direction assistée, un seul propriétaire, bon état, $1,700, jour: 866-8793, soir: 739-7565.

MAVERICK Grabber 1972, V-8, 302, A-1, 7,000 milles, $3,400 pour $2,800, 727-6646.

MAVERICK Coach 1970, 170 pouces cubes, manuelle, très bien entretenue, $1,400, 937-8629, membre IADA.

MAZDA 1971, coupé de luxe, 9,000 milles, équipée. Après 5 h., 363-2680.

MAZDA 1971, coupé, radio AM-FM, cause auto fournie, 481-5965, après 5 h.

MERCEDES BENZ, 1970, modèle 280S, couleur verte avec intérieur "Tan", automatique, servo-direction, radio, stéréo, toit ouvrant électrique comme neuve. Echange accepté, termes faciles. Pour plus informations, appeler 735-3585, Concessionnaire M.B.

940 Autos à vendre

VOLKSWAGEN
1972
ÉCOULEMENT
DE FIN D'ANNÉE
sur nos modèles
• BEETLE
• FASTBACK
• 4 portes Sedan
aussi
PORSCHE
VOITURES DE DÉMONSTRATION 1972
PORSCHE
Popular Auto
VOLKSWAGEN PORSCHE
5441 Saint-Hubert près de Laurier (métro) 274-5471

MERCEDES-BENZ 1968, modèle 230, sedan, comme neuve, Ziebart, garantie. Concessionnaire 738-1143.

MERCEDES 250, 1967, automatique, servodirection, freins, am-fm vert olive, intérieur vert, bas millage, $2,600. 933-8960 membre IADA.

MERCURY MONTEGO MX 1969, station wagon, très propre, très bas millage, V8, automatique, radio. 631-9251, vendeur.

MERCURY Parklane, 1968, 4 portes, hardtop, tout équipée, très bonne condition, comme neuve, particulier, $1,600. 526-0894, pour voir 2350 Florian entre 9h et 5h p.m.

METEOR 1970, station-wagon, tous servo, radio, comme neuve, garantie, $2,300. Concessionnaire, 738-1143.

METEOR 66, propre $300 téléphoner après 5h. 256-7265.

METEOR 1965 Coach, 2 portes, bon état, $200, 274-0775.

METEOR Montcalm, convertible, 1965 pneus neufs, $400. 6h.-10h. 388-2638.

METEOR 1964, automatique, V-8, 4 portes, $200, 653-9437.

METEOR 1968, 4 portes, hardtop, toit vinyle, peinture neuve, excellent état mécanique, sacrifierais M. Latour, vendeur. 688-9200.

METEOR RIDEAU 500, 1971, 2 portes, hardtop, V-8, automatique, servo-freins à disques, servo-direction, toit de vinyle, radio AM-FM. Vrai millage 15,000 milles, peinture originale, comme neuve. Marchand 364-1121.

METEOR familiale 1966, V8, tous servos, 10 passagers, excellent état, 688-0303.

METEOR 1967, 54,000 milles, $850, 343-6906, 733-9429, Luc.

METOR 1965 Coach, 2 portes, bon état, $200. 274-0775.

MGB GT 1969, 36,000 milles, excellente condition, s'adresser St-Jean, 1-348-2732.

MGB 69, 27,000 milles, $1,200, 353-4298.

MGB GT, pas de transmission, pièces détachées, très bonne condition, meilleur prix. 336-5797, soir.

MGB 1968, moteur remis à neuf, pneus radiaux, soir : 738-1671.

MGB 1972, 10,000 milles, raison: auto fournie par compagnie, jour 489-7521, soir, 376-9116.

MGB, 1968, moteur garanti, $700, Alain Lamothe, 279-5069.

MG, MIDGET 1972, convertible, très bas millage. 649-1101.

MONTEGO 1970, MX, 2 portes, hardtop, V-8, 302, automatique, servo, 21,000, radio, jaune, $2,250, comptant. Dame. 342-3626, marchand garanti.

MOTEURS et transmissions reconstruits ou usagés, pour toutes sortes d'autos et camions: 526-2931.

MOTEURS transmissions, échange ou réparations. (Garantie, finance, etc....) 274-7624.

MUSTANG 1969, fastback 351, équipée ou Mustang 1969, hardtop équipée, termes faciles. 276-5022 vendeur.

MUSTANG 68, V-8, automatique, radio, $1,300. Après 4 heures, 661-4967.

MUSTANG 65, V-8, automatique, vendeur C.B.A., 341-4118.

MUSTANG 1968 hardtop, peinture originale, manuelle, V-8, doit être vue, prix discutable, 634-5712.

MUSTANG 351, 1970, Grande, équipée, exclusive. 521-2022.

MUSTANG 1971, Grande, console automatique, servos, radio, dame, 12,000 milles, comme neuve, $2,950, 352-3567, soir.

MUSTANG, 1966, 4 vitesses, toit vinyle, 689-1782, après 5:00 heures.

MUSTANG 1972, Fastback, 302, automatique, équipée, 8,000, pas d'échange, $3,250 comptant. Dame. 342-0411, marchand garanti.

OLDSMOBILE 1964, en état de marche, $100. 843-3697.

OLDSMOBILE Cutlass 1967, 2 portes, hardtop, peinture neuve, excellent mécanisme. Tout équipée. 674-9990.

OLDSMOBILE 56, 2 portes, tout équipée, bonne condition, bas millage, prix discuter, après 6 h. 324-3821.

OLDSMOBILE CUTLASS 1970, 2 portes hardtop, sièges baquets, vitres électriques, V8 350, 2 barils, automatique, radio, de luxe. 631-9251, vendeur.

OLDSMOBILE 1968, Cutlass, automatique, servo-freins, servo-direction, radio, très propre, termes faciles. Pour plus amples informations 735-3585. Concessionnaire M.B.

OLDSMOBILE, Cutlass, Supreme, 1967, cause mariage, 388-4293.

OLDSMOBILE CUTLASS 4 portes, hardtop 1970. Automatique, tous servos, radio, toit de vinyle, Couleur marron originale, vrai millage, 32,000 milles. Marchand, 364-1121.

OLDSMOBILE 69, Delta Royal, 2 portes, hardtop, équipée de A à Z air climatisé, 45,000 milles, $2200, particulier, jour: 679-4141.

OLDSMOBILE 1969, Delta, custom, hardtop, complètement équipée, air climatisé, fm, impeccable, raisonnable. 332-2044, membre IADA.

OLDSMOBILE 88, 1968, 4 portes, hardtop, servofreins, direction dégivreur arrière, radio, intérieur vinyle, 34,000 milles, $1,500. 931-8598, membre IADA.

OLDSMOBILE, Cutlass, 1969, aubaine, 663-3603.

OLDSMOBILE Cutlass Supreme, V-8, 350, 4 bariles automatiques, 1968, très propre. 336-7091.

OLDSMOBILE Delta Royal 1969, air climatisé. Jour, 273-2868, soir 384-4727.

OLDSMOBILE 1969, Delta, 4 portes, hardtop, 25,000, équipée, comme neuve, $1,850. Propriétaire, 487-3995, marchand garanti.

OLDSMOBILE 1969, modèle 442, 2 portes, hardtop, tout équipée, état impeccable $2,300. Balance de garantie. Concessionnaire 738-1143.

OLDSMOBILE DYNAMIC, 4 portes, sedan 1966, V-8, automatique, servofreins, servo-direction, mécanisme en parfait état, a servi comme taxi à Ville Lasalle 2 ans. Aubaine $200. Marchand, 364-1121.

OLDSMOBILE, Cutlass, 69, état neuf, toit vinyle, hard-top, 725-4659.

OLDSMOBILE 1968, Cutlass, 4 portes, hardtop, tous servos, radio, comme neuve, $1450. Garantie, concessionnaire 738-1143.

1966 PARISIENNE Sport, 2 portes, toit rigide. Tel quel $300. 1230 Beaubien est, appartement 27, entre 6-7 p.m.

PARISIENNE 65, convertible sport, $300. Appeler après 6 h. soir 725-6873.

PARTICULIER 1968, Chevrolet, convertible, tout servo, AM-FM, sièges baquets, vitres électriques, un vrai bijou, parfaite condition. Après 6 h., 667-8204.

PARTICULIER. Pontiac 1966, Laurentian, 6 automatique, 39,000, $575, marchand, 661-8297.

940 Autos à vendre

940 Autos à vendre

IMPORTANT RABAIS

TOYOTA CELICA '72 2 portes, hardtop, 4 vitesses au plancher, radio. $2495	**CHRYSLER '67** NEWPORT 4 portes, hardtop, V.8, tout équipée $1095
MONACO '67 convertible, V.8, tout équipée $1050	**IMPERIAL '65** 2 portes, hardtop, tout équipée avec air, très belle voiture
CHRYSLER '69 NEWPORT 2 portes, hardtop, V.8, tout équipée $1995	**MONACO '68** 4 portes, hardtop, V.8, tout équipée $1395
FORD '71 GALAXIE 500, 2 portes, hardtop, V.8, tout équipée radio AM-FM $2645	**CAMARO '67** 2 portes, hardtop 6 cylindres, automatique, radio $1050
CORONET '69 station-wagon, V.8, tout équipée, 6 passagers $1695	**FORD '68** custom, 6 cylindres, automatique, radio $1145

TRANS-ISLAND MOTORS LTÉE
Taux bancaire
5400, DÉCARIE 488-9175
DODGE - CHRYSLER - CAMIONS DODGE

PARTICULIER, Toyota 1971, tout équipée, parfaite condition, prix à discuter, cause : divorce. 665-1479, après 5 h.

PARTICULIER, Mercury Comet Station, à vendre, 1962, $175. 389-2271.

PARTICULIER, Volvo, 1969, 142 S, radio, propre, $1,350. 522-3812.

PARTICULIER Fairlane V-6, Sedan, 1967, excellente condition, 336-9947, soir et weekend.

PARTICULIER Dodge Dart, 1969, de luxe, 6, 34,000, $1475, 661-8617 marchand.

PARTICULIER, Meteor 1964, transmission au plancher, $225, 525-6860.

PARTICULIER, Mazda, 1800, 1971, 666-1359, après 5 h.

PARTICULIER, Volkswagen, autobus, 1968, propre, mécanique impeccable, peinture neuve. 843-6766.

PARTICULIER. Pontiac Parisienne 1966, tout équipée, 6, peinture neuve, $550. 274-0934.

PARTICULIER, Plymouth Fury II, 1965, parfaite condition, bas millage, 931-3450.

PARTICULIER Ambassador, 1968, $1,200, 669-9232.

PARTICULIER, Buick Riviera 1968, ou Chrysler Newport 1968, sacrifierais 254-5068.

PARTICULIER, Acadian 70, deux portes, 24,000 milles. Après 4 h., 352-8532.

PARTICULIER, Renault 8, 1970, $800, Jour 866-1551, Local 274, Soir. 631-5497.

PARTICULIER, Falcon 70, V-8, équipée, 30,000 milles, $1950, 670-6087.

PARTICULIER, Peugeot 204, 1968, mécanisme A-1, radio, $400, ou meilleure offre. 721-2525.

PARTICULIER, Volkswagen 1970, A-1, comme neuve, 24,000 milles, $1,200, 667-9095.

PARTICULIER, Volkswagen 1970, automatique, 27,000 milles, am-fm, $1,200, doit vendre d'ici le 29 septembre, 727-7343.

PARTICULIER, Vega V-8, 1971, 283, 18,000 milles, plus moteur et transmission, 4 cylindres, après 6 heures, 684-5403.

PARTICULIER, Pontiac Parisienne 1965, auto sport, excellent état, aubaine, 521-1562.

PEUGEOT, 404, 1968, comme neuve, aubaine. Jour 767-0017, soir 766-0375.

PEUGEOT 404, 1970, station wagon, excellente condition, $1,475, après 5h: 679-7503.

PEUGEOT 1969, 404, station, 4 vitesses, 24,000, support, rouge vin, $1,075, dame, 738-1870, marchand garanti.

PEUGEOT 1970, 204, toute neuve, 22,000 milles, dégivreur, radio, cause voiture fournie, 674-1571, Sam.

PEUGEOT 204, 1969, 23,000 milles, excellente condition, $850, 849-9659, 728-3329.

PEUGEOT 304, 1972, bas millage, taxes licence comprises, $1,950, 331-5136.

PEUGEOT 68, 404, très propre, bonne mécanique, entretenue, $675, 669-9549.

PEUGEOT 69, 204, très propre, Damak Auto, 336-1663.

PINTO 1971, 20,000 milles, manuelle, radio, 2,000cc, à sacrifier, bureau 288-9111, rés.: 767-6376.

PINTO 1971, 4 vitesses au plancher excellente voiture, financement disponible. M. Latour 688-9200.

PINTO 1971, standard, 4 vitesses, état impeccable, vendeur, 453-2773.

PLYMOUTH Cricket 1971, deluxe, automatique, 16,000 milles, très propre, 679-2824.

PLYMOUTH Cricket 1971, sedan, compact, standard, sièges baquets, pneus radiaux, 13,000 milles, 849-2822 membre IADA.

PLYMOUTH 1969, Fury, 4 portes, sedan, 318, servo, 24,000, verte, $1,350. Propriétaire, 733-9807, marchand garanti.

PLYMOUTH, 1968, Fury Sport, servo, sièges baquets, console, complètement originale. Impeccable. Raisonnable. 332-3048, membre IADA.

PLYMOUTH, Duster, 340, 2 portes, hardtop 1971, servo-freins, servo-direction, sièges baquets, pneus larges, automatique. Couleur rouge intérieur noir. Comme neuve. Un propriétaire. Bas millage. Marchand, 364-1121.

PLYMOUTH Cricket 1971, voiture comme neuve, 4 vitesses au plancher M. Latour vendeur. 688-9200.

PLYMOUTH FURY 1, 1966, sedan, 6 cylindres, automatique, peu de millage, $700, 933-9819, membre IADA.

PLYMOUTH 1968, Fury, sedan, automatique, V8, 33,000 milles, 332-1608 IADA.

PLYMOUTH, sport, 1967, tout équipée, condition parfaite, 35,000, $1150, 669-7807.

PLYMOUTH 1965, hardtop, 2 portes, 8 cylindres, tout équipée, $475, termes, 276-5519, vendeur.

PLYMOUTH 1969, V8, automatique, servofreins-direction, 4 portes, radio, 274-6768.

PLYMOUTH Fury III, 1967, V8, hardtop, automatique, entièrement assistée, radio, bonne condition, particulier, $650, 669-4266.

PONTIAC Parisienne hardtop, 1966, propre, mécanisme A1, meilleure offre. 336-8785.

PONTIAC 1970, sedan, 4 portes hardtop, Laurentian, V8, automatique, radio, servodirection, devrait être vue, 631-9251, vendeur.

PONTIAC Parisienne 1969, 2 portes hardtop, V8, automatique, radio, servos freins, direction, une aubaine. 631-9251, vendeur.

PONTIAC Catalina, 2 portes, hardtop, vinyle, 1971, tout équipée, en parfait ordre, $2,650. 679-3080, soir 655-5220.

PONTIAC Parisienne custom Sport 1964. 324-5285.

PONTIAC 1966, sedan, propre, 6 automatique, mécanisme parfait, $475, 727-5274.

PONTIAC 1972, Ventura II, coupé, équipée, 9,000 milles, particulier, 935-2728.

PONTIAC 1970, Parisienne, 2 portes, hardtop, vitres électriques, etc., comme neuve, termes et échange. 276-5022 vendeur.

PONTIAC, Strato Chief, 1966, V-8, très bonne condition, après 5, 722-3820.

PONTIAC 1966, hardtop, 2 portes, à vendre, pour morceaux, $75. 5860 Papineau, vendeur.

PONTIAC 1972, Ventura II, 8 cylindres, servo-direction, cause achat jeep. 1-224-4003 (inter).

PONTIAC 1969, Parisienne, hardtop, tout servo, air climatisé, V8 automatique, 28,000 milles, comme neuve, 739-7669.

PONTIAC, 66, Safari, tout équipée, vendeur C.B.A., 341-4118.

PONTIAC 1968, Parisienne, 2 portes, tout servo, complètement originale, 31,000 milles, exceptionnelle, 332-2044 membre IADA.

PONTIAC 1969, Parisienne convertible, bon mécanisme, 44,000 milles, ayant servi pour funérailles, servofreins, servodirection, radio, 581-6699 (vendeur).

PONTIAC 1965, bonne carrosserie, bonne condition, $350. Appeler Jean-Louis, 277-1708.

PONTIAC 1970, station wagon, très propre, tout équipée, cause: voiture fournie par compagnie, 453-7920.

RAMBLER American 1965, très propre, moteur passable, $200, 353-3321.

RAMBLER, classique 66, bonne condition, peinture neuve, $550, 351-1937, soir.

RAMBLER 1966, familiale, bonne condition, 661-4223, après 6 h.

RAMBLER Classic 660, 1965, automatique, 4 portes excellente mécanique, radio am-fm comptant $500, 334-7007.

RAMBLER 62, en bonne condition, $65 après 6h. 321-4402.

RAMBLER American 1967, très propre, automatique, radio, 6 cylindres, 581-6699 (vendeur).

RAMBLER automatique, 1966, 2 portes, ht, V8, 30,000 milles, toit vinyle, $600, 525-5897.

RENAULT-10, 1300, à vendre, 1970, 50,000 milles, excellente condition, AM-FM, 2 haut-parleurs, sièges-couchettes, appui-tête, RPM, prix à discuter, tél. jour, Châteauguay, 691-5160, ext. 68, soir, Ville Lasalle, 364-1167.

RENAULT 1966 à 1972, modèles R-8, R-10, R-12, R-16, toutes reconditionnées, vendues avec garantie, léger comptant accepté ou échange, balance payable jusqu'à 36 mois, membre reconnu de l'Amam. 769-4545.

RENAULT-10, 1969, radio, bons pneus, bien entretenue, $650, jour : 581-8360, soir : 354-8096.

RENAULT 12, TI, 71, 40,000 milles, $1,450, bon état, soir 671-8382.

RENAULT 8, 1970, 23,000 milles, excellent état, $950, 721-0192 après 5h.

RENAULT 16, 1969, $600, bonne condition, 352-5440, soir 352-9586.

RENAULT R-8, 1967, 46,000 milles, propre, départ, laisserais $375, 388-9573.

RENAULT 16, 1968, 38,000 milles, radio, bonne condition, $700, 721-7289.

RENAULT 8, 1969, très bonne condition, $600, 721-2142.

RENAULT 16, Grand luxe 1970, bas millage, condition A-1, entièrement revisée et garantie par nos soins. Echange accepté, financement par notre banque.
CENTRE DE REPRISE
RENAULT CANADA
1824 O., STE-CATHERINE
937-9551

RENAULT 10, 1969, très propre, AM-FM, $800, 279-6562, après 5 h.

RENAULT 1968, automatique, radio, 23,000 milles, bien entretenue, 332-3048 membre IADA.

RENAULT R-8, 1968, très propre, bonne mécanique, 41,000 milles, 324-4443.

RENAULT 8 1970, couleur blanche, cuirette, pneus Michelin, bas millage, état de neuf, garantie 100%, pièces et main-d'oeuvre, financement bancaire et échange accepté.
RENAULT CANADA
735-1331

RENAULT 12 TL, bas millage, très bonne condition, tout équipée, garantie 100% pièces et mains-d'oeuvre, échange accepté, financement taux bancaire.
RENAULT CANADA
735-1331

RENAULT 1963 A 1972
AUTOMATIQUES, STANDARDS
AU PAVILLON DE L'AUTO
7665 LACORDAIRE — 259-6981

RENAULT
Pour acheter, échanger ou vendre votre Renault, il vous faut voir le meilleur endroit à Montréal.
CENTRE DE REPRISE
RENAULT CANADA
1824 O., STE-CATHERINE
937-9551

RENAULT 8, 1967, automatique, en bonne condition, parfaite comme seconde voiture, à bas prix.
CENTRE DE REPRISE
RENAULT CANADA
1824 O., STE-CATHERINE
937-9551

RENAULT 16 grand luxe, freins assistés, en parfaite condition, vendue avec garantie de 100 p.c. pièces et main-d'oeuvre, financement bancaire, échange accepté.
RENAULT CANADA
735-1331

RENAULT-16, 1971, 4 vitesses, pneus Michelin, après 6h: 661-3918.

RENAULT 10, 1969, rouge, standard, excellent, intérieur cuir, 24,000, 353-0447.

RENAULT-8, 1971, radio am-fm, très bonne condition, couleur bronze, 273-5439.

RENAULT 12, $1,300, 22,000 milles. Jour 655-1367, soir 679-8508.

RENAULT 12, TL 1971, am-fm, après 5 p.m. 725-2966.

RENAULT-16 1969, 28,000 milles, excellent mécanisme, pneus neufs, $1,000, 276-0469.

RENAULT R10, 1968, AUTOMATIQUE, ETAT IMPECCABLE, VENDEUR, 453-2773.

RENAULT 8, 1967, $175, Christophe, entre 5-9 heures, 735-2333.

STATION-WAGON, Pontiac 1967, $1,000 milles, état impeccable, aubaine, cause départ, $650, 325-0971.

STATION-WAGON, Chrysler 1972, comme neuve, 7,000 milles, 622-8405, 667-6028.

STATION-WAGON, 1969, Safari custom, 8 cylindres, tout équipée, termes et échange, 276-5519, vendeur.

STATION-WAGON Ford 1969, 38,000 milles, V8, 390, prix discutable, 321-3076.

TERRA-JET, parfaite condition, très propre, 388-4181, vendeur.

940 Autos à vendre

THUNDERBIRD 1969, hardtop, 2 portes, équipée, air conditionné, très propre, $2,850, termes, échange. 276-5519 vendeur.

THUNDERBIRD, 70, tout équipée, air conditionné, après 6 h, 374-2271.

THUNDERBIRD 1968, Landau, 2 portes, toit rigide, V-8, automatique, servo-freins, servodirection, vitres électriques, un vrai bijou, 336-6144. Barnabé Motors.

TORINO GT 1971, totalement équipée, $2,500 ou meilleure offre. 721-1262.

TORINO, GT, '70, tout équipée, propre, 33,000 milles, $2,600, 669-7667.

TOYOTA Celica Sport 1972, hardtop, am, pneus radiaux, presque neuve, impeccable, sacrifierais. 332-2285 membre IADA.

TOYOTA Corolla 1971, coupé 1600, am-fm, reverb, tach, 4 vitesses, 4 radiaux. Meilleure offre. 670-0648.

TOYOTA Sprinter 1970, automatique am-fm, 26,000 milles, $1,300. 581-9831.

TOYOTA sedan, 2 portes, 1200 cc, 1972, prix $1,900, 376-0417.

TOYOTA 1969, automatique, tout équipée, très bas millage, condition de voiture neuve, financement disponible, échange accepté.
RENAULT CANADA
735-1331

TOYOTA CROWN 1970, 6 cylindres automatique, voiture de luxe, très bonne condition. 631-9251, vendeur.

TOYOTA Corolla 71, 4 cylindres, information: Jean, 721-7903.

TOYOTA 1970, Corolla, Sprinter Fastback, 4 vitesses, radio, bas millage, 288-6947 membre IADA.

TOYOTA 1970, Corolla, 2 portes, (1200), 4 vitesses, comme neuve, 21,000, radio, baquets, jaune, $1,175. 733-9807, marchand garanti.

TOYOTA Sprinter 1970, en parfait ordre, $1,300. 670-1833.

TOYOTA 1970 Corona 1900 De Luxe, comme neuve, $1,200, garantie, concessionnaire 738-1143.

TOYOTA 1971, Corolla 1200, 4 vitesses, 4 pneus radiaux neufs, peinture neuve, $1,100. 655-0561.

TOYOTA Corolla, 1600, 1972, standard, tach. 15,000 milles, $1800, 331-0225.

TOYOTA Corolla 1971, coupé 1200. Petite pas possible, propre, 728-2755.

TOYOTA Corolla, 1600, coupé deluxe, 1972, tout équipée, pneus radiaux, 4 vitesses, $2,200. soir: 655-7298.

TOYOTA Corolla 1969, en très bon ordre, 581-6500.

TOYOTA Sprinter, 1969, 29,000 milles, propre, 334-8831.

TOYOTA 1971, SPRINTER, 10,000 MILLES, CONDITION A-1, 366-6674.

1971 TRIUMPH, TR6, radio AM-FM, bande stéréo, amortisseurs Koni, échappement Stebro, peinture Christofaro, appeler Alan, 488-7994.

TRIUMPH Spit Fire, 1964, bonne condition $175, après 5 h., 332-1329.

TRIUMPH TR6, 1971, 12,000 milles, AM-FM, tout équipé. 336-1663 (Damak).

TRIUMPH Spitfire 1969, bon état, $700, 272-8285.

TRIUMPH GT-6, 1968, très bonne condition, 324-5354.

VALIANT Signet 68, automatique, servodisque, servodirection, radio, parfait état, jour 872-3364, soir 324-3606.

VALIANT 65, bonne condition, $125, tél. entre 4 h et 7 h., 288-8775.

VEGA 1971, XL Coupé, 3 vitesses, radio très bonne condition. 631-9251, vendeur.

VEGA 1971, Hatchback, automatique, radio, bas millage, 336-6144. Barnabé Motors.

940 Autos à vendre

VEGA 1972, fastback, 4 vitesses, radio belle voiture M. Latour, vendeur. 688-9200.

VEGA 1971, 1,000 milles, pleine garantie, $2,000, meilleure offre, 271-4042.

VEGA 1972, standard, 4 vitesses tout équipée, $2250, Rigaud. 1-236-7477.

VEGA 1971, Fastback, automatique, radio, particulier, bonne condition. 279-1991.

VEHICULE tout terrain, marque Terra-jet, bonne condition, $700. 387-9206.

VOLKSWAGEN 1969 2 portes, très propre, 21,000, $900, 336-1663, concessionnaire.

VOLKSWAGEN, 1967, 1,500 tout en neuf, am-fm, chaufferette, particulier, meilleure offre. Soir 5 heures, 521-5251.

VOLKSWAGEN 1970, 2 hivers, parfait état, radio, $1,250, 486-4818.

VOLKSWAGEN, 1969, fastback, automatique, bas millage, 688-4321. Vendeur.

VOLKSWAGEN 1967, prix à discuter, appeler après 6 p.m., 389-3762.

VOLKSWAGEN 1970, excellent état, bas millage, nombreux extra. 526-4545.

VOLKSWAGEN 1968, articles de ménage et vêtements cause décès, 521-8368.

VOLKSWAGEN 1966, modèle 1300, spécial $495, termes. 276-5022, vendeur.

VOLKSWAGEN 1967, deluxe, radio, 64,000 milles. $450. Après 6 p.m., 661-2427.

VOLKSWAGEN, 1965, deluxe, parfait état mécanique, excellent état entièrement, bons pneus, pas de rouille, $325. 270-1030.

VOLKSWAGEN 1968, très propre, $825, comme neuve, après 7h., 739-6241.

VOLKSWAGEN 1971, 4 vitesses, très propre, bas millage, Appeler M. Bottol, 747-9811, Montrel CMI Toyota.

VOLKSWAGEN Camper, mars 1972, 14,000 milles, 392-3013, 844-2973.

VOLKSWAGEN 1965, nouveau moteur, nouvelle peinture, freins neufs, pneus neufs, $450, 271-4418.

VOLKSWAGEN 1968, 28,000 milles, un seul propriétaire, sacrifirais $550, 725-6787.

VOLKSWAGEN 1968, station wagon, moteur neuf, nouveaux freins, nouvelle peinture, très bon état, 381-8641, M. Ibrahim, 9-5, après 6, 481-9487.

VOLKSWAGEN 1968, moteur neuf, bonne condition, $800. 374-2261.

VOLKSWAGEN 1962, bon ordre, $200. 387-4332.

VOLKSWAGEN 1969, radio, am-fm, chaufferette à gaz, pneus flambant neufs blancs. Très propre. 849-2921 membre IADA.

VOLVO 544, 1965, excellente mécanique, bas millage. 642-1446.

VOLVO 1970, 144-S, 4 portes, 4 vitesses, 22,000 milles, parfaite condition, particulier, $2,275. 663-6554.

VOLVO 122S, 1969, bleue foncé, excellente condition, Charles, 332-6514, 747-4734.

VOLVO 1970, modèle 142S, excellente condition, 688-4321. Vendeur.

VOLVO 1972, sedan, flambant neuve, prix fin saison. Maurice Héroux Auto, 766-4122.

VOLVO 122S '68, A1, $1,000, 843-3697.

VOLVO 1970, modèle 164, automatique, radio, servo-freins, servo-direction, pneus neufs, comme neuve, garantie. Concessionnaire, 738-1143.

VOLVO 1972 VOUS INTERESSE?
Pour une transaction hors-pair, visitez Maurice Héroux Automobiles, 4035 Bannantyne, Verdun, 766-4122.

VOLVO 1969, 122-S, très bas millage, propre, vendeur, 676-3068.

Êtes-vous observateur?

SOLUTION

1) Nez de l'homme vu en entier.
2) Sous la femme, pied du banc complété.
3) Derrière le poste T.V., un cube déplacé.
4) Derrière le poste, chemin de fer modifié.
5) Couvercle de la boite ouverte plus court à gauche.
6) Ballon complété à l'intérieur du parc.
7) Un cube en plus en haut derrière la porte.
8) Au mur, mouche de la cible non indiquée.

PROVINCE DE QUEBEC
VILLE DE BOUCHERVILLE

—AVIS PUBLIC—

AVIS PUBLIC est par le présent donné que le Conseil de la Ville de Boucherville a adopté les règlements suivants:

À SA SÉANCE DU 15 SEPTEMBRE 1972

LE RÈGLEMENT No 760

règlement décrétant la construction des services municipaux d'égout sanitaire sur les rues 18-293, 18-294, 19-249 et 19-250 et prévoyant un emprunt de $15,000.00 à ces fins.

LE RÈGLEMENT No 761

règlement décrétant la construction des services municipaux d'aqueduc, empierrement, puisards, éclairage, rues et trottoirs ainsi que bornes-fontaines sur les rues 18-293, 18-294, 19-249 et 19-250 et prévoyant un emprunt de $60,000.00 à ces fins.

AVIS PUBLIC est également donné que le Conseil a fixé au:

VENDREDI, 29 SEPTEMBRE 1972

date à laquelle les personnes inscrites sur le rôle d'évaluation en vigueur comme propriétaires d'immeubles imposables et, s'il s'agit de personnes physiques, qui sont majeures et possèdent la citoyenneté canadienne, sont convoquées en assemblée publique à la Salle du Conseil de l'Hôtel de Ville, à 19:00 heures, pour l'approbation ou la désapprobation desdits règlements.

Donné à Boucherville, ce 19ème jour de septembre 1972

Greffier

PROVINCE OF QUEBEC
TOWN OF BOUCHERVILLE

—PUBLIC NOTICE—

PUBLIC NOTICE is here by given that the Counsel of the Town of Boucherville has adopted the following by-laws:

AT ITS MEETING OF SEPTEMBER 15, 1972

BY-LAW No 760

by-law concerning the construction of a sanitary sewer on Streets 18-293, 18-294, 19-249 and 19-250 and authorizing an expenditure of $15,000.00 to these effects.

BY-LAW No 761

by-law concerning the construction of water system, street foundation and catch basin, lighting, streets ans sidewalks and street fountains on Streets 18-293, 18-294, 19-249 and 19-250 and authorizing an expenditure of $60,000.00 to these effects.

PUBLIC NOTICE is also given that the Counsel has set:

FRIDAY, SEPTEMBER 29th, 1972

date on which persons who are entered on the valuation roll in force as property of taxable immovable, and, in the case, of physical persons, who are full age and canadian citizens shall be convened to attend a public meeting at the Town Hall, at 19:00 o'clock, for the approval or disapproval of said by-laws.

Given at Boucherville, this 19th day of September 1972

EUGENE McCLISH
City Clerk

LA COMMISSION SCOLAIRE RÉGIONALE HONORÉ-MERCIER
69, boul. St-Joseph — Saint-Jean, P.Q.

— SERVICE DE L'ÉQUIPEMENT —

DEMANDE DE SOUMISSIONS POUR L'AMÉNAGEMENT DES JEUX EXTÉRIEURS À L'ÉCOLE POLYVALENTE J.-J.-BERTRAND DE FARNHAM

La Commission Scolaire Régionale Honoré-Mercier recevra jusqu'à quatorze heures (2h.00 p.m.), heure en vigueur localement, jeudi le 5 octobre 1972, des offres sous enveloppes scellées pour:

AMÉNAGEMENT DES JEUX EXTÉRIEURS À L'ÉCOLE POLYVALENTE JEAN-JACQUES-BERTRAND DE FARNHAM

Chaque soumissionnaire remettra sa soumission sur le "Bordereau de Soumission" préparé à cette fin. La soumission sera remise dans l'enveloppe fournie à cet effet.

Les soumissions seront expédiées sous pli recommandé ou remises au Service de l'Équipement de la Commission Scolaire Régionale Honoré-Mercier. Il appartiendra au soumissionnaire que sa soumission arrive à temps.

Les soumissionnaires pourront se procurer les cahiers des charges et autres documents au Service de l'Équipement de la Commission Scolaire Régionale Honoré-Mercier, 69, boulevard St-Joseph à Saint-Jean, à compter de 8h.30 a.m. le lundi 25 septembre 1972.

La Commission Scolaire Régionale Honoré-Mercier ne s'engage à accepter ni la plus basse, ni aucune des offres reçues et ouvertes; elle se réserve également le droit d'accepter toute soumission en tout ou en partie.

GUY DUBÉ
Directeur général

SURPLUS DE COUVRE-PLANCHER À PRIX COÛTANT

Il nous reste une quantité énorme dans un choix de vinyle amiante, vinyle solide, plinthes de caoutchouc, de marque "Amtico" dont il faut se débarrasser immédiatement pour faire place à nos nouveaux produits.

JOS. OLIVIER LTÉE
8779, rue Henri-Julien
Montréal 354 Tél.: 381-5681

L'ASSURANCE-VIE DU ST-LAURENT
ST. LAWRENCE LIFE ASSURANCE COMPANY

Avis de changement de siege social

Avis est donné, par les présentes, que "L'Assurance-Vie du St-Laurent — St. Lawrence Life Assurance Company" constituée en corporation conformement aux dispositions pertinentes de la Loi des assurances de Québec, par lettres patentes émises sous le grand sceau par le lieutenant-gouverneur en conseil, le 4 février 1957, en conformité de l'arrêté en conseil numéro 85 du 31 janvier 1957, a changé son siége social de la ville de Trois-Rivières à la cité de Montréal (612 ouest, rue St-Jacques), le 13 septembre 1972, en conformité de l'arrêté en conseil numéro 2712, adopté le même jour.

Donné à Montréal, ce 13ème jour de septembre 1972.

Le secrétaire,
GILLES DEMERS, LL.L.

VILLE DE DOLLARD-DES-ORMEAUX

SOUMISSION-CONTRAT NO 231

Des soumissions dans des enveloppes scellées portant l'inscription "SOUMISSION" et adressées au soussigné seront reçues **jusqu'à 16:00 heures le 2 octobre 1972 pour la construction de** (7,000 pieds lin.) trottoirs sur Hyman Drive et Davignon Road.

Ne seront considérées que les soumissions préparées sur les formules fournies par l'ingénieur de la Ville, M. Wm. J. Arthurs. On obtiendra ces formules de même que les plans et cahiers de charges moyennant un dépôt de cinquante dollars ($50.00) en s'adressant au bureau de l'ingénieur de la Ville, à 4139 Boulevard des Sources, Dollard-des-Ormeaux.

Ce montant sera remboursé aux soumissionnaires qui remettront les plans et devis dans les six jours qui suivront la date de réception des soumissions. Ce montant sera remboursé aux contracteurs qui ne soumissionnent pas à conditions que les plans et devis soient retournés avant la date fixée pour l'entrée des soumissions.

Chaque soumission sera accompagnée d'un chèque visé, tiré sur une banque canadienne à charte et payable à la Ville de Dollard-des-Ormeaux pour un montant égal à 10% du montant total de la soumission.

La Ville ne s'engage à accepter ni la plus basse, ni aucune des soumissions reçues sans encourir aucune obligation ni aucuns frais d'aucune sorte envers le ou les soumissionnaires.

Wm. J. Arthurs, ing.,
Ingénieur de la Ville.

AVIS

"Avis est par la présente donné que le contrat en date du 15 juin 1972, par lequel "Sylvex Inc." a transporté et cédé toutes ses dettes de livre présentes et futures, à la Banque de Montréal, à titre de garantie, a été enregistré au Bureau de la Division d'Enregistrement de Montreal, le 6 septembre 1972, sous le No 2374834.

MOTEUR D'AUTOS

Remis à neuf avec nos billes métalliques patentées et garanties assurant 100,000 milles de plus. Prix $12.00 plus $1.00 taxe et port.

E.A. SEGUIN
C.P. 69 Succ. Victoria
Montréal 215

CANADA
Ministère des Transports
administration canadienne des transports aériens

APPEL D'OFFRES

Des soumissions sont demandées pour le projet ci-dessous à Ste-Scholastique, Québec, CONSTRUCTION ET EXPLOITATION D'UN HÔTEL/MOTEL D'ENVIRON 250 CHAMBRES AU NOUVEL AÉROPORT INTERNATIONAL DE MONTRÉAL, STE-SCHOLASTIQUE, QUÉBEC.

Les soumissions cachetées portant sur l'enveloppe la mention du projet ci-dessus et adressées à l'Agent régional des Approvisionnements, Ministère des Transports, pièce 162, Edifice de l'Administration régionale, Aéroport international de Montréal, Dorval, Qué. (636-3203), seront reçues jusqu'à 3 heures de l'après-midi, heure normale de l'est, le 3 avril 1973.

Les plans, devis et documents qui s'y rapportent peuvent être obtenus sur demande à l'Edifice du Conseil des Ports Nationaux, 3e plancher, 3e aile, Cité du Havre, Montréal, Qué., sur réception d'un chèque visé de $50 fait au nom du Receveur Général du Canada. Le dépôt est remboursable sur retour des plans et devis en bon état dans un délai de quatorze (14) jours après l'avis des résultats de l'appel d'offres.

Une assemblée d'information à laquelle les parties intéressées doivent assister, aura lieu à l'Edifice du Conseil des Ports Nationaux, Cité du Havre, Montréal, Québec, à 9:30 heures a.m., heure avancée de l'est, le 16 octobre 1972.

Le Ministère ne s'engage à accepter ni la plus haute ni aucune des soumissions.

M. Baribeau
Administrateur régional du Québec,
Administration canadienne des transports aériens.
Ministère des Transports,
Aéroport int. de Montréal,
le 13 septembre 1972.

VILLE-DE SAINT-LAURENT

SERVICE DES TRAVAUX PUBLICS

CAMIONS SERVANT AU DÉNEIGEMENT DES RUES DURANT LA SAISON HIVERNALE 1972-1973

Les propriétaires de camions désirant offrir leurs véhicules en location à la Ville de Saint-Laurent pour le transport de la neige, sont invités à soumettre par écrit, dans le plus bref délai possible, les renseignements ci-dessous au Bureau du Directeur du Service des Travaux Publics, 740 Cote Vertu, Saint-Laurent 379, Qué.

1— Nom, adresse et numéro de téléphone du propriétaire.
2— Nombre de camions disponibles ainsi que la marque, l'année, le P.B.V., le cubage de la boite et le nombre de roues de chaque camion.
Les propriétaires seront convoqués par la suite pour l'enregistrement de leurs véhicules.
La distance moyenne à parcourir jusqu'aux dépotoirs à neige de la Ville n'excédera pas 7,500 pieds.
Le prix unitaire payé aux camionneurs sera de $0.0070 le pied cube.
3— Un duplicata de la police d'assurance de chaque camion devra être laissé à la Ville lors de l'enregistrement des véhicules et respectant les montants minimums suivants:
$100,000 pour dommages personnels à une personne, pour chaque accident.
$200,000 pour dommages à plus d'une personne pour chaque accident.
$100,000 pour dommages matériels, pour chaque accident.
4— Les premiers qui répondront à cet avis seront les premiers convoqués pour l'enregistrement des véhicules.

YVON GARIÉPY, Ingénieur,
Directeur général,
777 boulevard Laurentien,
Saint-Laurent 379, Qué.

SAINT-LAURENT le 21 septembre 1972

VILLE DE SAINT-LAURENT
SOUMISSION
ÉCLAIRAGE DE RUE

Des soumissions sous pli scellé seront reçues par le soussigné à son bureau de l'Hôtel de Ville, 777 boulevard Laurentien, Saint-Laurent 379, Qué., jusqu'à vendredi le 6 octobre 1972, à 17:00 heures.

Pour l'exécution de travaux d'éclairage par distribution souterraine, aux endroits suivants:

A— Sur les rues JEAN-BOUILLET, LAURIAULT, SAVARD, ROBICHAUD et le boulevard KELLER.
B— Sur les rues DIAB, DE MINIAC, sur le chemin BOIS-FRANC et la rue BOTHAM.
C— Sur la rue BEAULAC.
D— Sur les rues BILLERON et BONIN.

Les formules et conditions des soumissions, ainsi que les plans et les cahiers des charges pourront être obtenues du Bureau du Directeur du Service du Génie, durant les heures de bureau moyennant un dépôt de $100 en argent à compter de vendredi le 22 septembre 1972, à 9:00 heures. Le dépôt est remboursable lorsque les documents sont retournés.

Lesdites sousmissions seront ouvertes publiquement à la Salle du Conseil de l'Hôtel de Ville, vendredi le 6 octobre 1972, à 17:00 heures.

YVON GARIÉPY, ing.,
Directeur Général,
777 boulevard Laurentien,
Saint-Laurent 379, Qué.

SAINT-LAURENT, le 21 septembre 1972.

APPEL D'OFFRES

PROJET:
Aménagement des terrains sportifs, Ecole Secondaire Polyvalente La Magdeleine, Phases 1 et 2.

PROPRIÉTAIRE:
La Commission Scolaire Regionale Lignery,
1250, boulevard Ste-Elisabeth,
Laprairie, Québec.

ARCHITECTE:
Lemay-Leclerc,
3517, boulevard LaSalle,
Verdun 203, Québec.
tél.: 761-4895

QUALIFICATIONS DES SOUMISSIONNAIRES:
Seules sont autorisées à soumissionner pour l'execution des travaux, les personnes, sociétés ou corporations ayant leur principale place d'affaires dans la Province de Québec.

OBTENTION DES DOCUMENTS:
Les entrepreneurs généraux et les sous-traitants pourront se procurer les documents de soumissions aux bureaux des architectes après 9:00 heures a.m. jeudi, le 21 septembre 1972.

DÉPÔT POUR DOCUMENTS
Le dépôt que l'entrepreneur général et les sous-traitants devront faire pour l'obtention des plans sera de cinquante dollars ($50.00).

Le dépôt sera remis sur réception des plans, par l'architecte, au plus tard dix (10) jours après l'ouverture des soumissions.

Dans le cas où les documents seraient retournés après cette date, le dépôt sera confisqué.

GARANTIE DES SOUMISSIONNAIRES:
A) ENTREPRENEUR GÉNÉRAL:
Les soumissions devront être accompagnées d'un chèque visé d'une banque à charte canadienne ou d'une caisse populaire au montant de treize mille dollars ($13,000) fait à l'ordre du propriétaire, la Commission Scolaire Régionale Lignery ou d'un cautionnement de soumission établi au même montant valide pour 90 jours de la date d'ouverture de soumission, en tous points conforme aux formules du Ministère de l'Education.

Il appartiendra aux entrepreneurs généraux soumissionnaires de décider de la validité des documents de soumissions des sous-traitants.

B) SOUS-TRAITANTS:
Les soumissions des sous-traitants ci-après énumérés seront accompagnées d'un chèque visé au montant indiqué fait à l'ordre du propriétaire et de l'entrepreneur à être choisi ou d'un cautionnement de soumission établi au même montant, valide pour 120 jours de la date d'ouverture des soumissions de l'entrepreneur général.

SPÉCIALITÉS
Piste d'athlétisme et tennis
Egout pluvial

MONTANT DU CHÈQUE VISÉ OU DU CAUTIONNEMENT
$6,000
$3,000

DATE DE REMISE DES SOUMISSIONS ET OUVERTURE:
Les soumissions scellées pour l'entreprise générale seront reçues jusqu'à 20:00 heures le mercredi, 5 octobre 1972, heure locale en vigueur, chez le propriétaire et elles seront ouvertes publiquement à l'assemblée qui se tiendra le même jour, au même endroit, à la même heure.

AVERTISSEMENT:
Le propriétaire ne s'engage à retenir ni la plus basse ni aucune des soumissions.

Monsieur Henri Rheault,
Directeur général

LA COMMISSION SCOLAIRE DU CAP-DE-LA-MADELEINE

Appel d'offres No 72-30

La Commission scolaire du Cap-de-la-Madeleine recevra jusqu'à 5 heures p.m., le 2 octobre 1972, à 41, rue Bellerive, Cap-de-la-Madeleine, des offres sous enveloppes scellées pour la fourniture de:

Machines à ecrire électriques (10 à 20)

Chaque soumissionnaire remettra son offre sur le "Bordereau de soumission" préparé à cette fin par la Commission scolaire auquel il joindra un bon de garantie ou un chèque de garantie équivalent à au moins 5% du montant de son offre. Ce chèque visé sera fait à l'ordre de la Commission scolaire et tiré sur une banque canadienne ou une caisse populaire Desjardins. L'offre sera remise dans l'enveloppe fournie à cette fin par la Commission scolaire du Cap-de-la-Madeleine.

Les soumissionnaires pourront se procurer plans, devis, cahiers de charge et autres documents à compter de 9 heures a.m., le 21 septembre 1972, à 41, rue Bellerive, Cap-de-la-Madeleine, auprès de M. Lucien Lefebvre, Agent d'administration, moyennant la somme de $10.00 NON REMBOURSABLE pour frais de papeterie et d'administration.

Les soumissionnaires sont invités à l'ouverture des offres en public qui aura lieu à la session du lundi 2 octobre 1972, à 41, rue Bellerive, Cap-de-la-Madeleine.

La Commission scolaire ne s'engage à accepter ni la plus basse ni aucune des offres reçues et ouvertes; elle se réserve le droit d'accepter toute soumission en tout ou en partie.

RÉGINALD VÉZINA
DIRECTEUR GÉNÉRAL

Le 18 septembre 1972.

LA COMMISSION SCOLAIRE RÉGIONALE DEUX-MONTAGNES

APPEL D'OFFRES

La Commission Scolaire Régionale Deux-Montagnes recevra jusqu'à 14:00 heures, le 6 octobre 1972, au bureau du directeur général, Campus Régional à Deux-Montagnes, des offres sous enveloppes scellées pour:

7136—MOBILIER RÉGIONAL

Chaque soumissionnaire devra fournir avec son offre faite sur le formulaire préparé à cette fin, un CHÈQUE VISÉ ou un BON DE GARANTIE équivalent à au moins 5% du montant total de son offre. Le chèque visé sera fait à l'ordre de la Commission Scolaire Régionale Deux-Montagnes et tiré sur une banque ou une caisse populaire.

L'enveloppe scellée contenant la soumission portera les mots: "Soumission re: 7136-Mobilier Regional", et sera adressée comme suit:

Le Directeur Général,
La Commission Scolaire
Régionale Deux-Montagnes,
Campus Régional, coin 11ième et Guy,
Cité des Deux-Montagnes.

Les formules d'offres et les cahiers de charges pourront être obtenus au bureau de M. Jacques Brault, Régisseur des Services de l'Approvisionnement, local B-15, à l'adresse ci-haut mentionnée, à partir du jeudi, le 21 septembre 1972.

Les soumissions seront ouvertes à 14:00 heures, le 6 octobre 1972.

La Commission Scolaire ne s'engage à accepter ni la plus basse, ni aucune des offres reçues et ouvertes; elle se réserve de plus le droit d'accepter toute soumission en tout ou en partie.

Cité Deux-Montagnes
Le 15 septembre 1972.

ROCH AUBÉ
Directeur Général

COMMISSION SCOLAIRE REGIONALE LALONDE
SIEGE SOCIAL LA SARRE, P.Q.

ECOLE SECONDAIRE POLYVALENTE DE 450 ELEVES À MACAMIC
VALÈRE LANGLOIS, ARCHITECTE

APPEL D'OFFRES

La Commission scolaire régionale Lalonde demande des soumissions pour la construction d'une école secondaire polyvalente des 450 élèves à Macamic, comté Abitibi ouest. Les plans, devis, documents contractuels et autres renseignements pourront être obtenus au bureau de l'architecte Valère Langlois, 747 boulevard St-Joseph, Hull, P.Q. contre un dépôt de cent ($100.00) dollars qui sera remboursé au soumissionnaire s'il remet les plans et devis en bon état et à la satisfaction de l'architecte, dans les trente (30) jours qui suivent l'ouverture des soumissions.

Seules sont autorisées à soumissionner pour l'exécution des travaux les personnes ayant leur principale place d'affaires dans la province de Québec.

Les soumissions devront être accompagnées d'un chèque visé au montant de cent mille dollars ($100,000.00) à l'ordre de la Commission scolaire regionale Lalonde ou d'un cautionnement de soumission établi au même montant valide pour 90 jours de la date d'ouverture des soumissions.

Les soumissions (l'original et deux copies) dans des enveloppes cachetées et adressées au soussigné à:

La Commission scolaire régionale Lalonde
CP 3500
La Sarre, P.Q.

Seront reçues jusqu'à 20.00 heures, heure en vigueur localement, le 13 du mois d'octobre 1972, pour être ouvertes publiquement au même endroit et à la même heure.

L'entrepreneur général soumissionnaire à la responsabilité de s'assurer que les sous-traitants qu'il a choisi dans les spécialités ci-dessous mentionnées, lui fourniront à leurs frais, un cautionnement d'exécution et un cautionnement des obligations pour gages, matériaux et services, chacun pour 50 pour cent du prix du contrat de la spécialité.

Pieux
Structure d'acier
Spécialités
Plomberie
Ventilation et contrôle
Climatisation
Électricité

Les soumissions de ces sous-traitants seront accompagnées d'un chèque visé au montant ci-dessous indiqué fait à l'ordre du propriétaire et de l'entrepreneur à être choisi, ou d'un cautionnement de soumission établi au même montant valide pour cent vingt (120) jours de la date d'ouverture des soumissions.

Pieux	4,000.00
Structure	20,000.00
Plomberie	6,000.000
Ventilation et contrôle	10,000.00
Climatisation	2,500.00
Electricité	16,000.00

Les soumissions de ces sous-traitants seront reçues jusqu'à 16.00 heures en vigueur localement, le 10 octobre 1972, au bureau des soumissions déposées, 101, 11e rue, Noranda, P.Q. pour être ouvertes publiquement au même endroit et à la même heure.

Les plans des spécialités des sous-traitants peuvent être obtenus au bureau de l'ingénieur:

Coté, Langlois, Gagné, Ingénieurs conseils,
147, Principale,
Rouyn, P.Q.
Tel. 819-762-0811

Pieux	$20.00
Structure	$50.00
Mécanique	$50.00
Electricité	$50.00

Il appartiendra aux entrepreneurs généraux soumissionnaires de juger du choix des sous-traitants, tant pour leur solvabilité que pour le contenu de leur soumission.

Toutes les soumissions présentées devront être conformes en tous points aux directives de l'arrêté en conseil 2380.

Le propriétaire ne s'engage pas à accepter la plus basse ou quelque autre des soumissions reçues.

M. CONRAD AUBIN
Directeur général

Hydro-Québec

APPEL D'OFFRES
DMY-72-10270
pour 10 h 30 a.m.
heure de Montréal
le mardi 10 octobre 1972
Région Montmorency

SERVICE DE DÉNEIGEMENT À DIVERS ENDROITS DANS LA VILLE DE QUÉBEC (1972-1973 et 1973-1974)

Toutes les conditions du présent appel d'offres sont contenues dans le document qui est disponible pour examen et peut être obtenu contre un paiement NON REMBOURSABLE de $25 pour chaque exemplaire complet, chèque visé ou mandat payable à l'Hydro-Québec, du lundi au vendredi inclusivement de 8 h. 30 a.m. à 4 h. 30 p.m. à l'endroit suivant:

Direction des Contrats
Bureau No 809
HYDRO-QUÉBEC
75 ouest, boul. Dorchester
Montréal 128, Qué.
Canada

Un dépôt de soumission au montant de QUATRE MILLE DOLLARS ($4,000), chèque officiel d'une banque à charte du Canada ou chèque visé tiré sur une banque à charte du Canada ou sur une caisse populaire, payable à l'Hydro-Québec, remboursable sous condition, doit accompagner la soumission.

Seules les personnes, sociétés, compagnies et corporations ayant leur principale place d'affaires au Québec et qui auront obtenu le document d'appel d'offres directement de l'Hydro-Québec sont admises à soumissionner.

L'Hydro-Québec se réserve le droit de rejeter l'une quelconque ou toutes les soumissions reçues.

Les cosecrétaires
B. LACASSE-W.E. JOHNSON
Montréal, le 12 septembre 1972

Hydro-Québec

APPEL D'OFFRES
HIR-72-10312
pour 10 h 30 a.m.
heure de Montréal
le mardi 17 octobre 1972

Institut de Recherche de l'Hydro-Québec
Sainte-Anne-de-Varennes
(Comté de Verchères)

FOURNITURE DE TROIS (3) RÉGULATEURS DE TENSION, MONOPHASÉS 5.0 MVA, 25 kV/ 0-9.6 kV

Toutes les conditions du présent appel d'offres sont contenues dans le document qui est disponible pour examen et peut être obtenu contre un paiement NON REMBOURSABLE de $25 pour chaque exemplaire complet, chèque visé ou mandat payable à l'Hydro-Québec, du lundi au vendredi inclusivement de 8 h 30 a.m. à 4 h 30 p.m. à l'endroit suivant:

Direction des Contrats
Bureau No 809
HYDRO-QUÉBEC
75 ouest, boul. Dorchester
Montréal 128, Qué.
Canada

Un dépôt de soumission au montant de TRENTE MILLE DOLLARS ($30,000), chèque officiel d'une banque à charte du Canada ou chèque visé tiré sur une banque à charte du Canada ou sur une caisse populaire, payable à l'Hydro-Québec, remboursable sous condition, doit accompagner la soumission.

Seules les personnes, sociétés, compagnies et corporations ayant leur principale place d'affaires au Canada et qui auront obtenu le document d'appel d'offres directement de l'Hydro-Québec sont admises à soumissionner.

L'Hydro-Québec se réserve le droit de rejeter l'une quelconque ou toutes les soumissions reçues.

Les cosecrétaires
B. LACASSE-W.E. JOHNSON
Montréal, le 12 septembre 1972

AVIS

"Avis est par la présente donné que le contrat en date du 28 août 1972, par lequel "Centre du Couvre-plancher Canadien Inc." a transporté et cédé toutes ses dettes de livre présentes et futures, à la Banque de Montréal, à titre de garantie, a été enregistré au Bureau de la Division d'Enregistrement de Montréal, le 6ème jour de septembre 1972, sous le No 2374833."

CANADA POSTES POST CANADA

APPEL D'OFFRES
TRANSPORT DU COURRIER

Appel d'offres pour le transport du courrier par camion entre MONTRÉAL et ST-JEAN.

Ce service sera effectué 7 jours par semaine et requiert un camion d'une capacité d'au moins 900 pieds cubes de volume utile et de six (6) tonnes de charge utile.

Les soumissionnaires doivent avoir au moins 21 ans.

Chaque soumission doit être accompagnée d'un cautionnement de soumission ou d'un dépôt de garantie sous forme d'un chèque visé d'un montant équivalent à 10 pour cent du prix annuel de la soumission fait à l'ordre du receveur général du Canada. Les chèques et les cautionnements de soumission seront retournés aux soumissionnaires n'ayant pas obtenu le contrat, au cours des trente jours qui suivent la date limite fixée pour la réception des soumissions et à l'adjudicataire au moment de la signature du contrat. Le défaut ou le refus de la part de l'adjudicataire de passer le contrat entraînera la confiscation de son dépôt.

Les devis, renseignements nécessaires, formules de soumission, horaires, etc. peuvent être obtenus aux bureaux de poste de Montréal, Le Prairie, St-Luc et St-Jean, P. Q. ou au bureau du

Directeur du District de l'Ouest
Région postale du Québec
1400, rue Atwater, 9e étage
Plaza Alexis Nihon
Montréal 216, P.Q.
Téléphone: 283-5720

Les soumissions seront acceptées jusqu'à 3:00 heures de l'après-midi, le mercredi 4 octobre 1972.

CHOISISSEZ

UN ENDROIT DE VILLÉGIATURE

au pays, aux États-Unis, en Europe, en Afrique ou aux antipodes

UN MOYEN DE TRANSPORT

la croisière, le vol en avion, l'auto, l'autobus... et vous pouvez être sûr que Jean La Boissière, Noëlla Desjardins ou Michel-G. Tremblay vous auront précédé.

Ils parcourent le monde pour en décrire les merveilles dans la cahier Tourisme.

LISEZ AUSSI

★ La carte postale de Jean La Boissière
★ Les mots croisés touristiques
★ Le courrier de Monsieur Voyage, par Roland-L. Racine
en plus de nombreux cahiers spéciaux

TOUS LES SAMEDIS

LES PAGES TOURISME

DE

la presse

C'était hier au Tour de la Nouvelle-France

Les coureurs européens se souviendront longtemps de la première étape de ce deuxième Tour cycliste de la Nouvelle-France. Particulièrement des huit milles de chemin de terre qu'ils ont eus à parcourir.

Photos :
Pierre McCann

Guido Reybroeck, vainqueur de l'an derner, a conservé le maillot Air Canada en remportant la première étape. Mais le tour est loin d'être joué.

Après tout, il n'y a que trois minutes qui séparent Reybroeck du 25e au classement.

L'étape d'aujourd'hui, qui reliera Granby et Sherbrooke pour 110 milles, sera certes l'une des plus difficiles, de par ses côtes, des plus sélectives, donc, et des plus intéressantes à suivre.

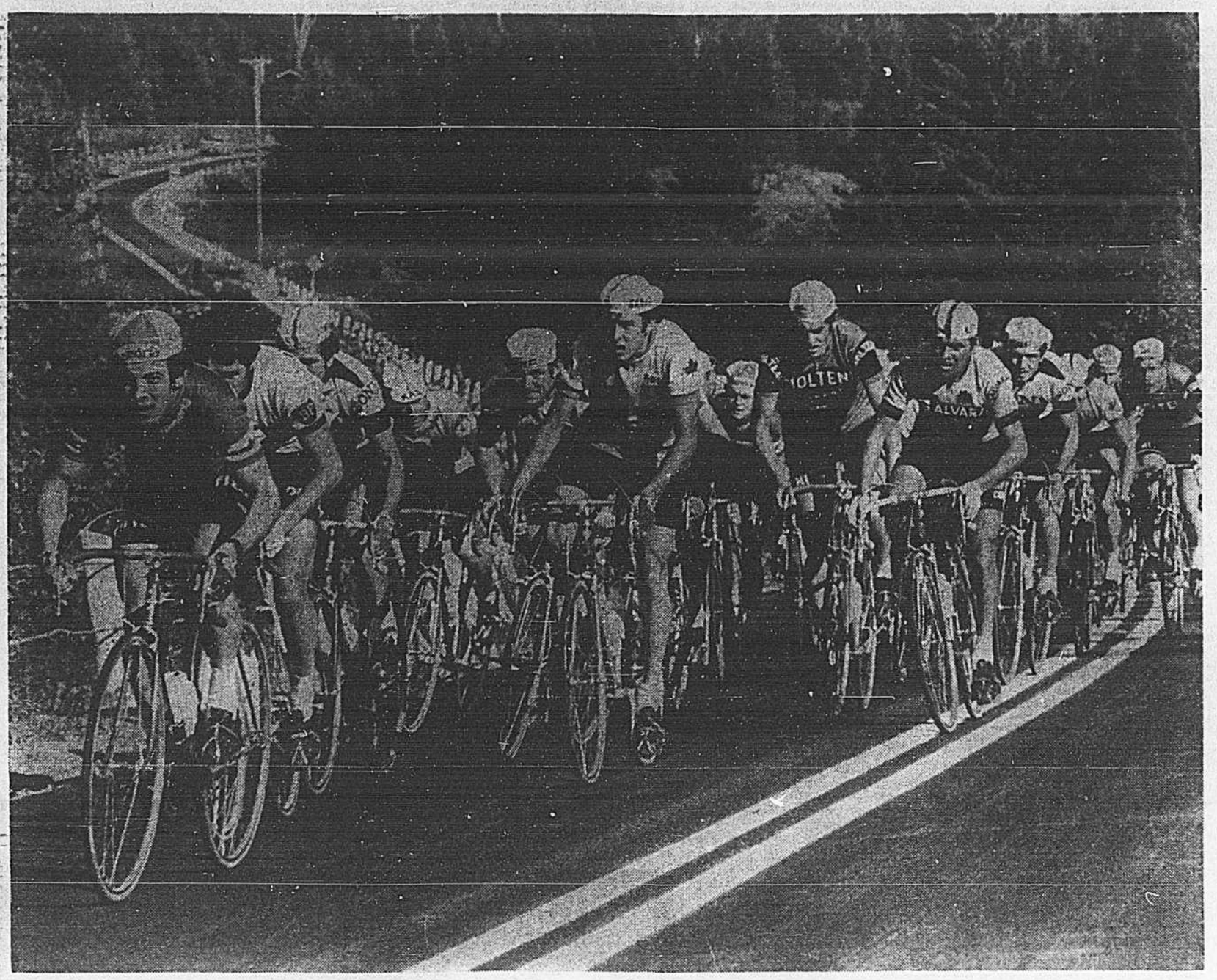

En traversant la forêt québécoise

La détermination de Guido Reybroeck

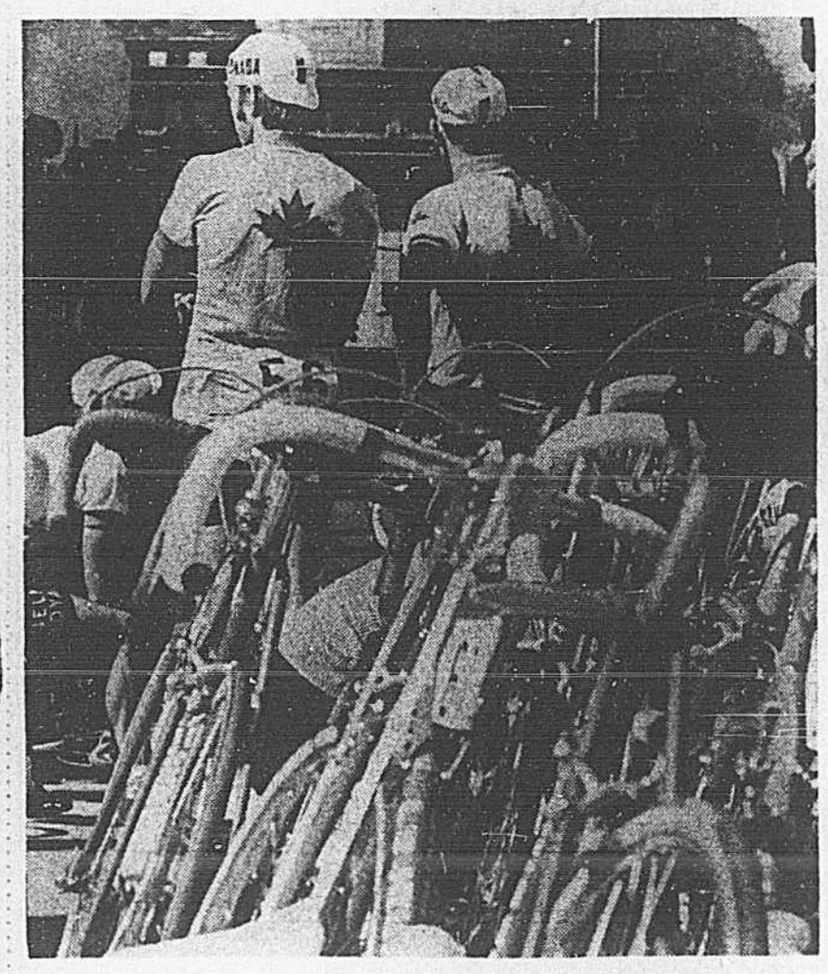

En attendant le grand départ

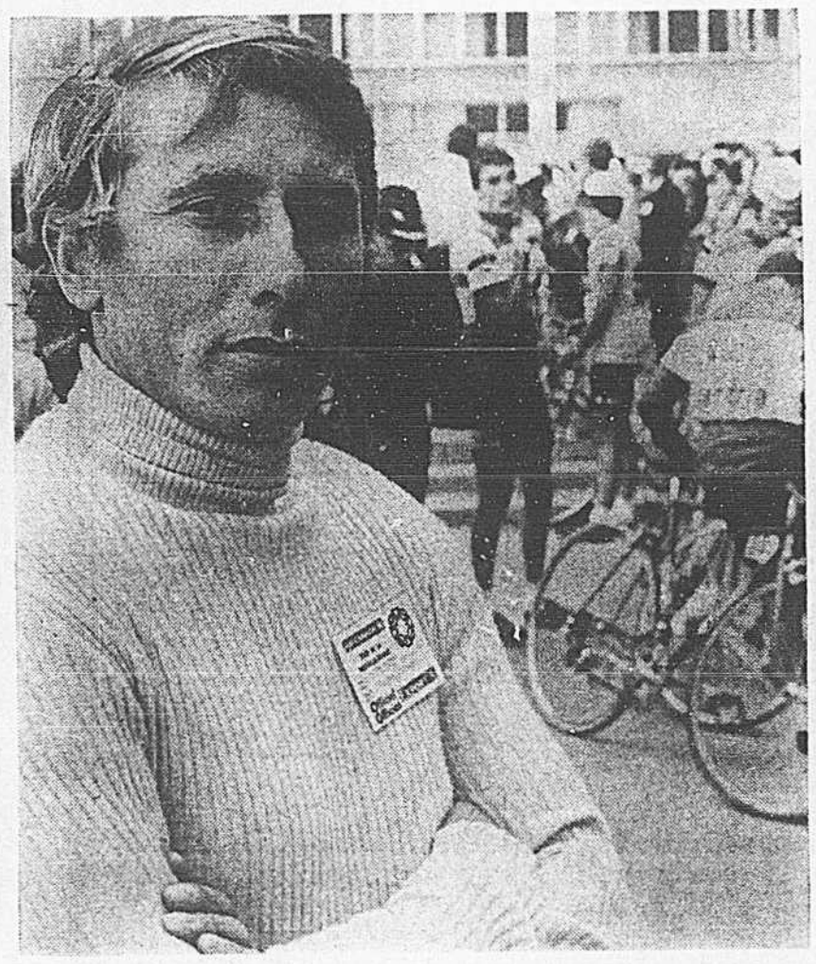

Jacques Anquetil, directeur de la course

Un bon massage s'imposait pour les Canadiens

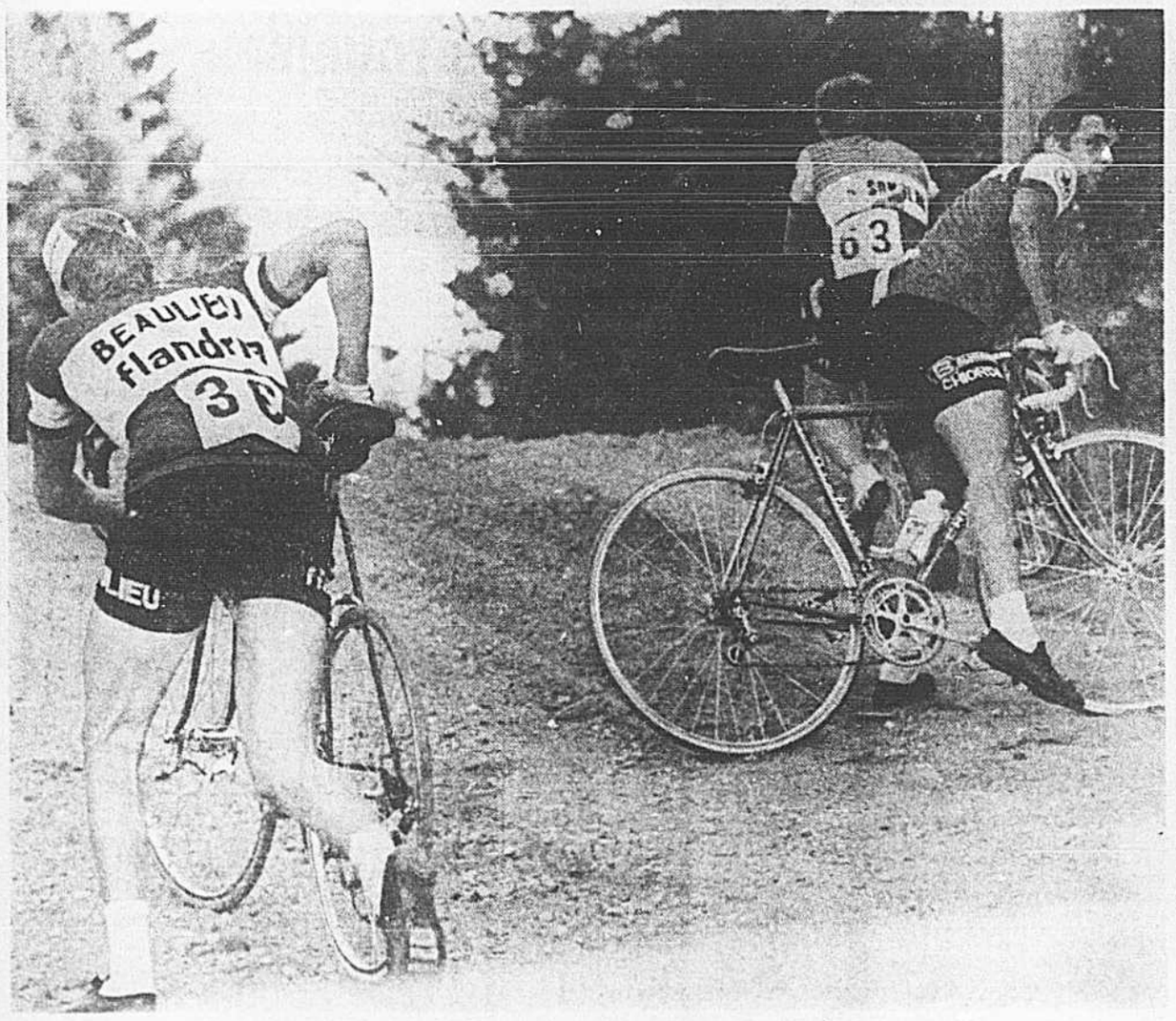

La première étape, des plus sélectives

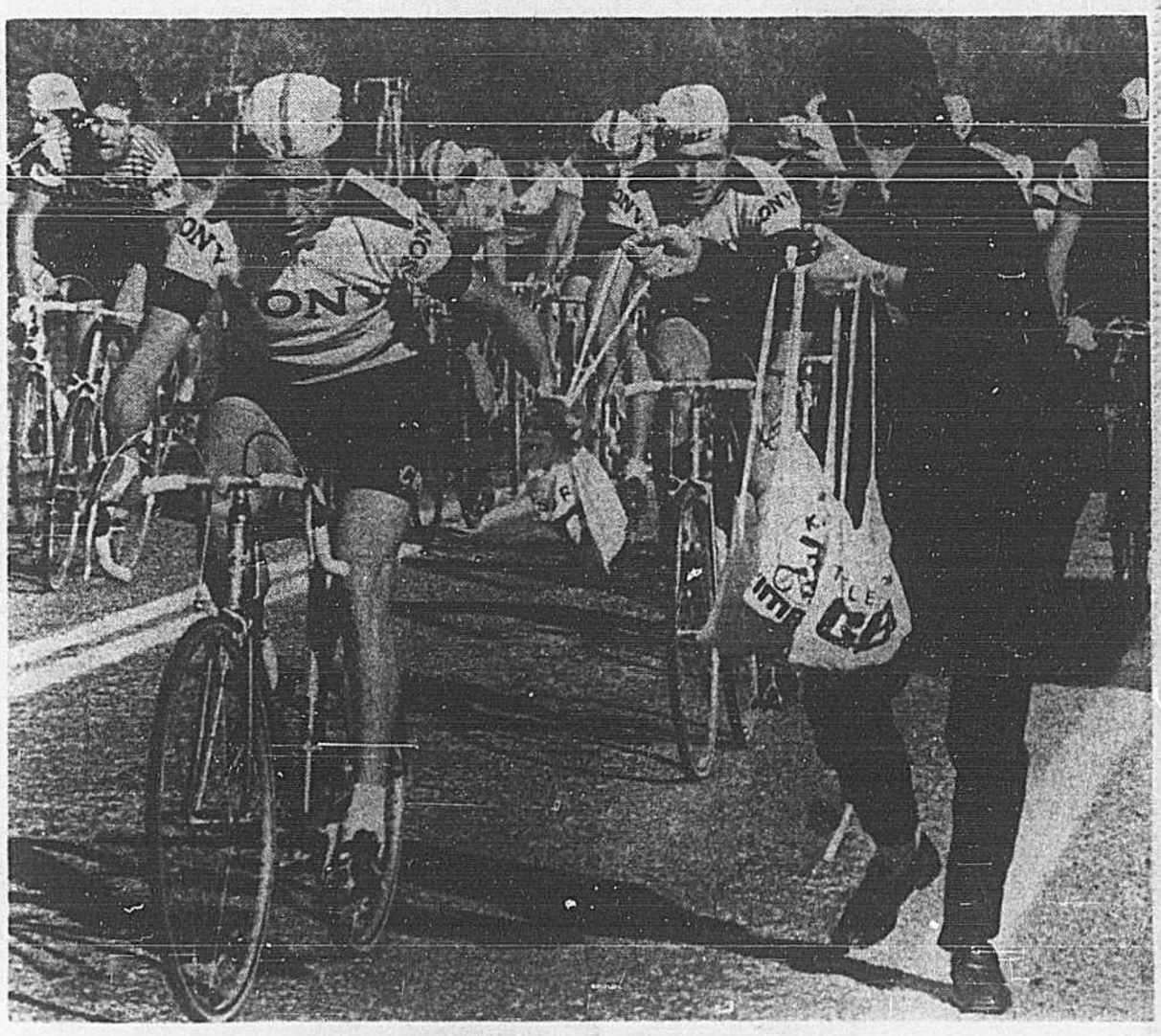

Les péripéties du ravitaillement

naissances·décès·remerciements·in memoriam

Parents et amis peuvent rendre leurs derniers hommages dans les salons funéraires énumérés ici entre 13 h et 22 h

BALSIS (Walter) — A Montréal, le 19 septembre 1972 à l'âge de 57 ans est décédé M. Walter Balsis, époux de Mary Dilallo; outre son épouse, il laisse dans le deuil, ses fils: Walter jr., époux de Joanne Banes, de Winnipeg, Frank, époux de Denise Moreau et Victor, sa mère, Mme Stanislava Balsis, ses belles-soeurs: Mme veuve Louis Dilallo, Mme veuve Nick Dilallo, Mme veuve Antoine Dilallo, Roas Dilallo, épouse de Frank Di Tomasso, de Californie, un beau-frère, John Dilallo, époux de Henriette Bissonnette, de Californie. Les funérailles auront lieu samedi le 23 courant. Le convoi funèbre partira des salons
Urgel Bourgie Ltée,
2805, rue Allard,
à 9h45 pour se rendre à l'église St-Jean-Bosco, où le service sera célébré à 10h00 et de là au cimetière de Côtes-des-Neiges, lieu de la sépulture. Parents et amis sont priés d'y assister sans autre invitation.

BARLAND (Marie-Claire) — A Montréal le 18 septembre 1972 à l'âge de 44 ans est décédée Mme Rosaire Barland, née Marie-Claire Lachaine, demeurant 229 Delinelle. Les funérailles auront lieu vendredi le 22 courant. Le convoi funèbre partira des salons
Urgel Bourgie Ltée,
2805, rue Allard,
à 9h.45 pour se rendre à l'église St-Jean-de-Matha, où le service sera célébré à 10 h. et de là au cimetière de Ste-Véronique, lieu de la sépulture. Parents et amis sont priés d'y assister sans autre invitation.

BEAUCHAMP (Maurice) — A Trois-Rivières, le 19 septembre 1972, à l'âge de 59 ans, est décédé M. Maurice Beauchamp, époux de Irène Paul, demeurant 2588 Lajoie, Trois-Rivières. Les funérailles auront lieu vendredi le 22 courant. Le convoi funèbre partira du centre funéraire
Rousseau et Frères,
445, rue de Volontaires,
Trois-Rivières
pour se rendre à l'église St-Sacrement, Trois-Rivières où le service sera célébré à 11 h. et de là au cimetière de Côte-des-Neiges, lieu de la sépulture. Parents et amis sont priés d'y assister sans autre invitation. Veuillez ne pas envoyer de fleurs mais faire un don au fond de recherche de la Société Canadienne du Cancer.

BENOIT (Léopold) — A Montréal, le 19 septembre 1972 à l'âge de 76 ans est décédé Léopold Benoit, époux en 1ères noces d'Aurore Hamel, en 2èmes noces de Rose-Armande Goyette et en 3èmes noces de Gilberte Paquette, demeurant au 1529 St-Joseph, à Lemoyne, autrefois de St-Mathias. Les funérailles auront lieu samedi le 23 courant. Le convoi funèbre partira des salons
Ed. Darche et Fils,
200, rue St-Louis, Lemoyne,
à 10 h., pour se rendre à l'église paroissiale de St-Mathias, où le service sera célébré à 11 h., et de là au cimetière paroissial de St-Mathias, lieu de la sépulture. Parents et amis sont priés d'y assister sans autre invitation.

BOIVIN (Me J. Avila) — Subitement à Montréal, le 17 septembre 1972 à l'âge de 70 ans est décédé Me J. Avila Boivin, notaire, chevalier de l'Ordre du St-Sépulcre, époux de Germaine Chénard, demeurant rue Frontenac à Berthierville. Outre son épouse, il laisse dans le deuil, 1 fille adoptive Agathe, épouse de Pierre Gauthier, de Montréal, 2 frères et 1 belle-soeur: Gérard Boivin, de Montréal, et Charles-Edouard Boivin, de Berthierville; 3 soeurs: Mlles Alice, Cécile et Claire Boivin, toutes de Berthier, plusieurs parents et amis. Les funérailles auront lieu jeudi le 21 courant. Le convoi funèbre partira des salons
A. Lemire et Fils,
528, rue Frontenac à Berthierville,
pour se rendre à l'église Ste-Geneviève, où le service sera célébré à 3h30 et de là au cimetière de Berthierville, lieu de la sépulture. Parents et amis sont priés d'y assister sans autre invitation.

BOTTARI (Antonio) — A Montréal, le 19 septembre 1972 à l'âge de 81 ans est décédé M. Antonio Bottari, époux de Assunta Gurriero; père de Frank, Joseph et Robert. Les funérailles auront lieu vendredi le 22 courant. Le convoi funèbre partira des salons
Urgel Bourgie Ltée
6259, boul. Monk,
à 9h45 pour se rendre à l'église St-Jean-Bosco, où le service sera célébré à 10h00 et de là au cimetière de Côtes-des-Neiges, lieu de la sépulture. Parents et amis sont priés d'y assister sans autre invitation.

BOURQUE (Rita) — A l'Hôpital Général, à Montréal, le 20 septembre 1972, est décédée Mme Paul Bourque, née Rita Thibodeau, mère de Réal et Diane, autrefois de la 1ère avenue, Verdun, demeurant 451, Cliston, Otterburn Heights. Les funérailles auront lieu samedi le 23 courant. Le convoi funèbre partira des salons
L. Thériault Inc.,
512, rue de l'Eglise,
à 8 h. 45, pour se rendre à l'église Notre-Dame des Sept-Douleurs, où le service sera célébré à 9 h. et de là au cimetière de Côte-des-Neiges, lieu de la sépulture. Parents et amis sont priés d'y assister sans autre invitation.

CLAVET (Yvonne) — A Pont-Viau, le 19 septembre 1972 à l'âge de 76 ans 10 mois est décédée Mme Edmond Clavet, née Yvonne Aubert, demeurant 37 rue Jubinville. Les funérailles auront lieu vendredi le 22 courant. Le convoi funèbre partira des salons
J. C. Filiatrault et Fils Inc.
90, boul. Lévesque,
à 2h45 pour se rendre à l'église St-Christophe, où le service sera célébré à 3h00 et de là au cimetière de St-Elzéar, lieu de la sépulture. Parents et amis sont priés d'y assister sans autre invitation.

CLERMONT (William "Willie") — A Louiseville, le 18 septembre 1972 à l'âge de 77 ans 11 mois est décédé M. William dit Willie Clermont, époux de Cécile Lambert, demeurant 80 Notre-Dame Nord, Louiseville. Il laisse dans le deuil, outre son épouse, sa fille, Edith, ses frères et belles-soeurs: Lionel, de Louiseville, Ange-Albert, de Berthier, Achille, époux de Laurette Vallières, Robert, époux de Marie-Rose Noël, Germaine et Fernand, de Louiseville, ses beaux-frères et belles-soeurs: Joseph, époux de Alice Marchand, Donat Lambert, de Montréal, Mme veuve Adrien Lacombe, née Bernadette Lambert, de Louiseville, Mlle Antoinette Lambert, Lucien Lambert, époux de Béatrice Ledoux, Lionel Lambert, époux de Suzanne Brodeur, Soeur Laura Lambert, F.S.C.P., Ulysse Taillefer, époux de Germaine Lambert, ainsi que plusieurs neveux et nièces. Les funérailles auront lieu vendredi le 22 courant. Le convoi funèbre partira des salons
Marion Enrg.
de Louiseville,
pour se rendre à l'église de Louiseville, où le service sera célébré à 10h00 et de là au cimetière du même endroit, lieu de la sépulture. Parents et amis sont priés d'y assister sans autre invitation.

DESROCHERS (Joseph) — A Ville Ile-Perrot, cté Vaudreuil, le 19 septembre 1972, à l'âge de 72 ans, est décédé M. Joseph Desrochers, époux de feu Edith Grant, demeurant 84 — 6e Avenue, Ville Ile-Perrot. Père de Jean-Charles, Rita (Mme Mercier Brosseau), Jeannine (Mme René Carrière), Mireile (Mme Roger Méron). Les funérailles auront lieu vendredi le 22 courant. Le convoi funèbre partira des salons
Aubry et Trudeau
96, boul. Perrot
Ville Ile-Perrot
à 10h30, pour se rendre à l'église Ste-Rose-de-Lima, où le service sera célébré à 11 h., et de là au cimetière de Ste-Anne-de-Bellevue, lieu de la sépulture. Parents et amis sont priés d'y assister sans autre invitation.

DUPERREAULT (Rolland) — A Montréal, le 19 septembre 1972, à l'âge de 59 ans, est décédé M. Rolland Duperreault, époux de Dolores Lajoie. Les funérailles auront lieu vendredi le 22 courant. Le convoi funèbre partira des salons
Lorenzo Neveu,
7766, rue St-Hubert
à 8 h. 45 pour se rendre à l'église Notre-Dame-du-Rosaire où le service sera célébré à 9 h. et de là au cimetière de Côte-des-Neiges, lieu de la sépulture. Parents et amis sont priés d'y assister sans autre invitation.

GAGNE (Yvonne) — A Montréal, le 20 septembre 1972, à l'âge de 75 ans est décédée Mme Léo Gagné, née Yvonne Binet, exposée au salon
Lorenzo Neveu,
7766, rue St-Hubert.
Avis des funérailles plus tard.

GRANDMAISON (Pierre) — A Pte-St-Charles, le 18 septembre 1972, à l'âge de 29 ans, est décédé Pierre Grandmaison, demeurant au no 2676 rue Chateauguay. Les funérailles auront lieu vendredi le 22 courant. Le convoi funèbre partira des salons
L. Thériault Inc.,
1270, rue Laprairie
à 9 h. 45 pour se rendre à l'église St-Charles où le service sera célébré à 10 h. et de là au cimetière de Côte-des-Neiges, lieu de la sépulture. Parents et amis sont priés d'y assister sans autre invitation.

GUAY (Clara) — A Cap d'Espoir, en Gaspésie, le 19 septembre 1972, à l'âge de 82 ans, est décédée Mme veuve Joseph Guay, née Clara Tremblay. Les funérailles auront lieu samedi le 23 courant. Le convoi funèbre partira des salons
E. Rajotte,
3635, rue Hochelaga,
pour se rendre à l'église Ste-Jeanne-d'Arc, où le service sera célébré à 9 h. et de là au cimetière de l'Est, lieu de la sépulture. Parents et amis sont priés d'y assister sans autre invitation.

HARRISON (Henri) — A Verdun, le 19 septembre 1972 à l'âge de 69 ans, est décédé M. Henri Harrison, fils de feu Thomas Harrison et de feu Joséphine Lefebvre, demeurant 2282 Délisle. Les funérailles auront lieu vendredi le 22 courant. Le convoi funèbre partira des salons
Urgel Bourgie Ltée,
5551, rue Wellington,
à 8h45 pour se rendre à l'église Notre-Dame-de-la-Garde, où le service sera célébré à 9h et de là au cimetière de Côte-des-Neiges, lieu de la sépulture. Parents et amis sont priés d'y assister sans autre invitation.

LABELLE (Léon) — A Montréal, le 20 septembre 1972, à l'âge de 84 ans, est décédé M. Léon Labelle, époux de feu Corine Lamothe, frère de Mme Lucien St-Germain. Les funérailles auront lieu samedi le 23 courant. Le convoi funèbre partira des salons
Urgel Bourgie Ltée,
3565 boul. LaSalle, Verdun
à 9 h. 45 pour se rendre à l'église Notre-Dame-de-la-Paix où le service sera célébré à 10 h. et de là au cimetière de Côte-des-Neiges, lieu de la sépulture. Parents et amis sont priés d'y assister sans autre invitation.

LAFONTAINE (Sylvie) — A Montréal le 19 septembre 1972 à l'âge de 6 ans est décédée Sylvie Lafontaine, fille bien aimée de Albert Lafontaine et de Huguette Cadieux. Les funérailles auront lieu vendredi le 22 courant. Le convoi funèbre partira des salons
Urgel Bourgie Ltée
4036, rue Bélair,
à 1h45 pour se rendre à l'église St-Gilbert, où le service sera célébré à 2h. et de là au cimetière de l'Est, lieu de la sépulture. Parents et amis sont priés d'y assister sans autre invitation.

LANG (James-Edward) — A l'Hôtel-Dieu de St-Jérôme, le 19 septembre 1972 à l'âge de 78 ans, est décédé James Edward Lang, retraité de Warden King Ltée, époux bien-aimé d'Emma Gagné et de feu Ettie-Mable Brazier. Père de Robert, Edward, Kenneth, Georgina (Mme W. Getar) et Ettie (Mme V. Weippert). Les funérailles auront lieu vendredi le 22 courant à 11 h. aux salons
Clarke, McGillivray, White,
4484 est, rue Ste-Catherine,
et de là au cimetière Mont-Royal.

LANGEVIN (Pierre) — Accidentellement à Montréal, le 18 septembre 1972 à l'âge de 39 ans est décédé M. Pierre Langevin, célibataire, fils de Charles-Edouard Langevin et de Roseline Boivin, frère de Mme Martin Lussier (Odette) et de Mme Hubert Quenneville (Mireille). Les funérailles auront lieu vendredi le 22 courant. Le convoi funèbre des salons
A. Bazinet Inc.
1922, boul. Rosemont,
à 9 h. 45 pour se rendre à l'église St-Jean Berchmans, où le service sera célébré à 10 h., et de là au cimetière de Côte-des-Neiges, lieu de la sépulture. Parents et amis sont priés d'y assister sans autre invitation.

LAVALLEE (Claude) — A Sherbrooke le 18 septembre 1972 à l'âge de 36 ans est décédé M. Claude Lavallée, réalisateur au CFTM TV, époux de Francyne Labranche, père d'Erick, 870 Des Cormiers, Duvernay, Laval. Les funérailles auront lieu vendredi le 22 courant. Le convoi funèbre partira des salons
Urgel Bourgie Ltée,
745, rue Crémazie Est,
pour se rendre à l'église Notre-Dame des Ecores, où le service sera célébré à 10 h., et de là au cimetière de St-Vincent de Paul, lieu de la sépulture. Parents et amis sont priés d'y assister sans autre invitation.

LEDUC (Gérard) — A Laval Ouest, le 20 septembre 1972, à l'âge de 51 ans est décédé Gérard Leduc, époux de Gabrielle Lanthier, autrefois de l'Annonciation, comté de Labelle, demeurant 1585, 45e avenue, Laval Ouest, père de Lorraine, Luc, Christiane et Yves. Les funérailles auront lieu samedi le 23 courant. Le convoi funèbre partira des salons
Alban Mallette et Fils,
3582, 74e rue,
à Laval Ouest,
pour se rendre à l'église St-Théophile, où le service sera célébré à 2 h. et de là au cimetière du même endroit, lieu de la sépulture. Parents et amis sont priés d'y assister sans autre invitation.

LEFEBVRE (Edouard) — A Montréal, le 20 septembre 1972, à l'âge de 71 ans est décédé Edouard Lefebvre, époux de Hélène Demers, père de Jeannette Vincent, Florence Cardinal, Claude (décédé) et Yollande Terrier. Les funérailles auront lieu samedi le 23 courant. Le convoi funèbre partira des salons
Cardinal et Neveu,
2695, rue Dandurand,
à 9 h. 45, pour se rendre à l'église Ste-Gemma, où le service sera célébré à 10 h., et de là au cimetière de l'Est, lieu de la sépulture. Parents et amis sont priés d'y assister sans autre invitation.

LEGRAND (Albert) — A St-Philippe de Lapralrie, le 20 septembre 1972, à l'âge de 84 ans est décédé M. Albert Legrand, époux d'Elisabeth Legrand. Les funérailles auront lieu samedi le 23 courant. Le convoi funèbre partira des salons
Henri Guérin Enrg.,
425, Chemin St-Jean,
Lapralrie,
à 9 h. 30 pour se rendre à l'église Nativité à Lapralrie, où le service sera célébré à 10 h. et de là au cimetière de St-Philippe, lieu de la sépulture. Parents et amis sont priés d'y assister sans autre invitation.

LENDA (Walter) — A Montréal, le 17 septembre 1972 à l'âge de 53 ans est décédé M. Walter Lenda, époux de Lucienne Arpin. Outre son épouse, il laisse dans le deuil, 1 fils Jean-Guy, époux de Noëlla Duhaime, ainsi que plusieurs petits-enfants. Les funérailles auront lieu samedi le 23 courant. Le convoi funèbre partira des salons
Jos Lussier et Fils,
4733, rue Papineau,
à 8h45 pour se rendre à l'église St-Sacrement, où le service sera célébré à 9 h et de là au cimetière de Côte-des-Neiges, lieu de la sépulture. Parents et amis sont priés d'y assister sans autre invitation.

MARIER (Charles) — A Montréal, le 19 septembre 1972, à l'âge de 76 ans, est décédé M. Charles Marier, époux de Anna Paquette, demeurant 9576 Boyce. Les funérailles auront lieu vendredi le 22 courant. Le convoi funèbre partira des salons
J. A. Langlois,
8628, rue Hochelaga
à 9 h. 45 pour se rendre à l'église St-Victor où le service sera célébré à 10 h. et de là au cimetière de l'Est, lieu de la sépulture. Parents et amis sont priés d'y assister sans autre invitation.

Remerciements à Jean XXIII pour faveur obtenue avec promesse de publier. A. E. L.

MARTIN (Patrick) — A Montréal, le 20 septembre 1972, à l'âge de 59 ans, est décédé M. Patrick Martin, époux de Gertrude Viens; père de Claudette (Mme Gérald Matte, Lise, Christiane (Mme F. Gerson), il laisse aussi 6 petits-enfants. Les funérailles auront lieu vendredi le 22 courant. Le convoi funèbre partira des salons
Alfred Dallaire inc.,
4340, rue St-Denis
à 2 h. 15 pour se rendre à l'église Notre-Dame-du-St-Sacrement où le service sera célébré à 2 h. 30 et de là au cimetière de St-Hilaire, Cté Madawaska N.-B., lieu de la sépulture. Parents et amis sont priés d'y assister sans autre invitation.

METHOT (Omer) — A St-Zotique, le 19 septembre 1972, à l'âge de 86 ans, est décédé M. Omer Méthot, époux en 1ères noces de feu Gilberte Bray et en 2èmes noces de Aldana Poirier, demeurant 1525 Principale, St-Zotique. Les funérailles auront lieu samedi le 23 courant. Le convoi funèbre partira des salons
J. E. Ménard et Fils,
à Coteau Landing
pour se rendre à l'église paroissiale de St-Zotique où le service sera célébré à 2 h. 30 et de là au cimetière du même endroit, lieu de la sépulture. Parents et amis sont priés d'y assister sans autre invitation.

METTREAU (Gilberte) — A Montréal, le 20 septembre 1972 à l'âge de 79 ans est décédée Mme veuve Eugène Mettreau, née Gilberte Melançon; mère de Mme Joseph A. Garofalo (Gisèle), Mme Jacques Archambault (Lucie). Les funérailles auront lieu samedi le 23 courant. Le convoi funèbre partira des salons
Urgel Bourgie Ltée,
400, boul. Henri-Bourassa est,
pour se rendre à l'église St-Nicolas, où le service sera célébré à 10 h., et de là au cimetière de Côte-des-Neiges, lieu de la sépulture. Parents et amis sont priés d'y assister sans autre invitation.

MICHAUD (Gérard) — A Montréal, le 20 septembre 1972, à l'âge de 67 ans est décédé M. Gérard Michaud, époux en premières noces de feu Anita L'Ecuyer, en deuxièmes noces, de feu Marthe Filion et en troisièmes noces, de Cécile Gariépy, père de Ghislaine, Richard et Gilles, demeurant 9025, Lajeunesse. Les funérailles auront lieu samedi le 23 courant. Le convoi funèbre partira des salons
Urgel Bourgie Ltée,
745, rue Crémazie Est,
à 9 h. 45 pour se rendre à l'église St-Alphonse où le service sera célébré à 10 h. et de là au cimetière de l'Est, lieu de la sépulture. Parents et amis sont priés d'y assister sans autre invitation.

MONGEAU (Gilbert) — Accidentellement, à Québec, le 19 septembre 1972, à l'âge de 24 ans est décédé Gilbert Mongeau, ingénieur, fils de M. et Mme Roland Mongeau. Il laisse deux frères, Donald et Eric et quatre soeurs, Andrée, Monique, Michèle et Francine. Les funérailles auront lieu vendredi le 22 courant. Le convoi funèbre partira des salons
J. R. Deslauriers Ltée,
790, rue Ste-Croix,
pour se rendre à l'église St-Laurent, où le service sera célébré à 10 h. et de là au cimetière de Sorel, lieu de la sépulture. Parents et amis sont priés d'y assister sans autre invitation.

MONTPETIT (Yvonne) — A Montréal, le 20 septembre 1972, à l'âge de 58 ans est décédée Mme Marcel Montpetit, née Yvonne Girouard. Les funérailles auront lieu samedi le 23 courant. Le convoi funèbre partira des salons
Urgel Bourgie Ltée,
4036, rue Bélair,
à 9 h. 45, pour se rendre à l'église St-Damase, où le service sera célébré à 10 h. et de là au cimetière de Côte-des-Neiges, lieu de la sépulture. Parents et amis sont priés d'y assister sans autre invitation.

NORMANDIN (Sylva) — A l'Hôpital Sacré-Coeur, le 18 septembre 1972 est décédé M. Sylva Normandin, autrefois d'Outremont, époux de Juliette Plessis Bélair. Les funérailles auront lieu vendredi le 22 courant. Le convoi funèbre partira des salons
J. R. Deslauriers Ltée
4780, rue de Salaberry,
pour se rendre à l'église Notre-Dame-du-Bel-Amour, où le service sera célébré à 2h00 et de là au cimetière de Côte-des-Neiges, lieu de la sépulture. Parents et amis sont priés d'y assister sans autre invitation.

OTIS (Paul-Emile) — A Montréal, le 20 septembre 1972, à l'âge de 65 ans, est décédé M. Paul-Emile Otis, époux de Flore Tougas. Les funérailles auront lieu vendredi le 22 courant. Le convoi funèbre partira des salons
A. Savaria Inc.,
5001, boul. Henri-Bourassa est
à 9 h. 45 pour se rendre à l'église St-Camille où le service sera célébré à 10 h. et de là au cimetière de l'Est, lieu de la sépulture. Parents et amis sont priés d'y assister sans autre invitation.

PORTELANCE (René) — A Montréal, le 19 septembre 1972 à l'âge de 77 ans est décédé M. René Portelance, époux de Yvette Contant. Les funérailles auront lieu vendredi le 22 courant. Le convoi funèbre partira des salons
J. R. Deslauriers Ltée
5650, Chemin Côte-des-Neiges,
pour se rendre à l'église Notre-Dame-des-Neiges, où le service sera célébré à 9h00 et de là au cimetière de Côte-des-Neiges.

PREFONTAINE (Winifred) — A Longueuil, le 20 septembre 1972 à l'âge de 82 ans est décédée Mme Joseph René Préfontaine, née Winifred Savage, elle laisse dans le deuil, 2 fils: Gérard et John-Eric, 3 filles: Mme Edith Benoit, Mme Marion Brun, Mme Léola D'Avignon. Les funérailles auront lieu vendredi le 22 courant. Le convoi funèbre partira des salons
Urgel Bourgie Ltée
70, boul. Lemoyne, Longueuil,
pour se rendre à l'église St-Clare, où le service sera célébré à 10 h. 30, et de là au cimetière de Côte-des-Neiges, lieu de la sépulture. Parents et amis sont priés d'y assister sans autre invitation.

RAINVILLE (Lucienne) — Accidentellement à Varennes, le 19 septembre 1972 à l'âge de 72 ans est décédée Mme Dominique Rainville, née Lucienne Hébert, demeurant 51 rue Guèvremont, Varennes. Les funérailles auront lieu vendredi le 22 courant. Le convoi funèbre partira des salons
Normand Jodoin Enrg.
277, rue Ste-Anne, Varennes,
pour se rendre à l'église paroissiale, où le service sera célébré à 2 h. p.m. et de là au cimetière du même endroit, lieu de la sépulture. Parents et amis sont priés d'y assister sans autre invitation.

NECROLOGIE

Mme Elizabeth VAILLANCOURT

A Ste-Lucie, le 20 septembre 1972, à l'âge de 62 ans, est décédée Mme Paul Vaillancourt, née Elizabeth Trudelle. Les funérailles auront lieu samedi le 23 septembre. Le convoi funèbre partira des salons
J. H. Vanier,
Ste-Agathe-des-Monts
à 1 h p.m., pour se rendre à l'église Ste-Lucie où le service sera célébré à 2 heures p.m., et de là au cimetière du même endroit. Parents et amis sont priés d'y assister sans autre invitation. Prière de ne pas envoyer de fleurs. —

ROCHON (Roméo) — A Verdun, le 20 septembre 1972, à l'âge de 71 ans, est décédé M. Roméo Rochon, époux de Cécile Beaudreau, demeurant 324 Melrose, Verdun, père de Collette (Mme H. Longtin), Michelle (Mme André Lamoureux), Richard, époux de Aline Leroux. Les funérailles auront lieu samedi le 23 courant. Le convoi funèbre partira des salons
Urgel Bourgie Ltée,
5551, rue Wellington, Verdun
à 10 h. 45 pour se rendre à l'église Notre-Dame-de-Lourdes où le service sera célébré à 11 h. et de là au cimetière de Farnham, lieu de la sépulture. Parents et amis sont priés d'y assister sans autre invitation.

TRUDEL (René) — A Montréal, le 20 septembre 1972, à l'âge de 52 ans, est décédé M. René Trudel, époux de Thérèse Bailey, demeurant rue Papineau. Les funérailles auront lieu samedi le 23 courant. Le convoi funèbre partira des salons
Bonnier, Duclos, Bonnier
3503, rue Papineau
à 8 h. 45 pour se rendre à l'église St-Pierre-Claver où le service sera célébré à 9 h. et de là au cimetière de Côte-des-Neiges, lieu de la sépulture. Parents et amis sont priés d'y assister sans autre invitation.

TURCOTTE (Dolorès) — A Longueuil, le 19 septembre 1972 à l'âge de 68 ans est décédée Mme Veuve Bernard Turcotte, née Dolorès Plouffe; elle laisse dans le deuil, un frère, Albert, ses neveux et nièces. Les funérailles auront lieu vendredi le 22 courant. Le convoi funèbre partira des salons
Alfred Dallaire Inc. & J. S. Vallée Ltée
2548 est, rue Beaubien,
à 1h. pour se rendre à l'église St-Georges de Longueuil, où le service sera célébrée à 2 h. et de là au cimetière de St-Georges de Longueuil, lieu de la sépulture. Parents et amis sont priés d'y assister sans autre invitation.

VADEBONCOEUR (Alcide) — A Montréal, le 20 septembre 1972, à l'âge de 69 ans, est décédé M. Alcide Vadeboncoeur, fils de feu Elzéar Vadeboncoeur et de feu Emma Lépine. Il laisse sa belle-soeur Mme Arthur Vadeboncoeur et sa nièce Mlle Lise Vadeboncoeur. Les funérailles auront lieu en l'église de Boucherville où un service privé sera célébré et de là au cimetière du même endroit, lieu de la sépulture. Direction Magnus Poirier Inc.

DUPUIS

Laissez-nous vous aider à choisir le meilleur appareil auditif Zenith

Zenith fabrique 18 appareils de qualités différentes avec garantie de remboursement de 10 jours. Si vous n'êtes pas entièrement satisfait durant les 10 jours suivant l'achat, vous n'avez qu'à nous retourner l'appareil et vous serez remboursé.

La qualité a priorité sur le nom! Appareils auditifs Zenith

ZENITH LES APPAREILS AUDITIFS AU SON VIVANT

Rendez-vous à domicile, si désiré
COMPOSEZ 842-5151
POSTE 316
DUPUIS — TROISIÈME — RAYON 901

la presse

arts et lettres vous renseigne

sur les horaires des cinémas, théâtres, concerts, variétés et sur la liste des expositions.
Arts et lettres, la culture mise à la portée de tous dans LA PRESSE du samedi

la presse

RECEVEZ LA PRESSE CHEZ VOUS
beau temps, mauvais temps
Téléphonez à
874-6911
L'un de nos 4500 porteurs vous livrera votre PRESSE chez vous — du lundi au vendredi: 15¢ — Le samedi: 25¢
AU MÊME PRIX que si vous alliez l'acheter en-dehors. Nous prenons les appels du lundi au vendredi de 8 h a.m. à 8 h p.m. Le samedi de 8 h a.m. à 5 h p.m.

la presse

la presse

L'HORAIRE DÉTAILLÉ DES SPECTACLES À TERRE DES HOMMES LE SAMEDI DANS tele-presse

DUPUIS

Mains habiles... Voici pour vous...

Assortiment complet de fils et de laines à tricoter, en couleurs variées.

De la compagnie Diamond, écheveaux de...

Dralon câblé, nuancé	1.19 ch.	Dralon "Zephyr"	1.49 ch.
Mohair nuancé (15% mohair, 85% acrylique)	1.79 ch.	"Amore"	1.19 ch.
Mohair uni (15% mohair, 85% acrylique)	1.49 ch.		
"Set 70" câblé.	1.29 ch.		
"Set 70" bouclé	1.59 ch.		

COMPOSEZ 842-6171
DUPUIS — TROISIÈME — RAYON 230

De la compagnie Beehive:

Filé Beehive "Craft Yarn" 100% acrylique, lavable à la machine. Pour tapis et gros tricots. Echeveaux d'environ 2 onces. Blanc, noir, gris argent, rouge clair, marine, bleu paon, bleu royal, framboise, vert foncé, ton vieil or, vert olive, naturel, orange brûlée, brun foncé, bleu ciel, brun pâle, rose foncé, turquoise foncé, melon, ton or pâle.

.79

DUPUIS — TROISIÈME — RAYON 271

Venez profiter des précieux conseils de Mme Isabelle Gobeil, les jeudi et vendredi, 21 et 22 septembre, de 11 h à 13 h, de 14 h 30 à 17 h et de 19 h à 20 h 30.

Vous pouvez rencontrer Mme Juliette De Belder, conseillère de la Maison Dupuis, les mardi, jeudi, vendredi et samedi de chaque semaine, chez Dupuis.

Venez consulter Mme Rose Boucher, les jeudi et vendredi, 21 et 22 septembre de 11 h à 13 h, de 14 h 30 à 17 h et de 19 h à 20 h 30.

Maintenant une réalité: Place Dupuis — OUVERT JEUDI ET VENDREDI JUSQU'À 21 H.

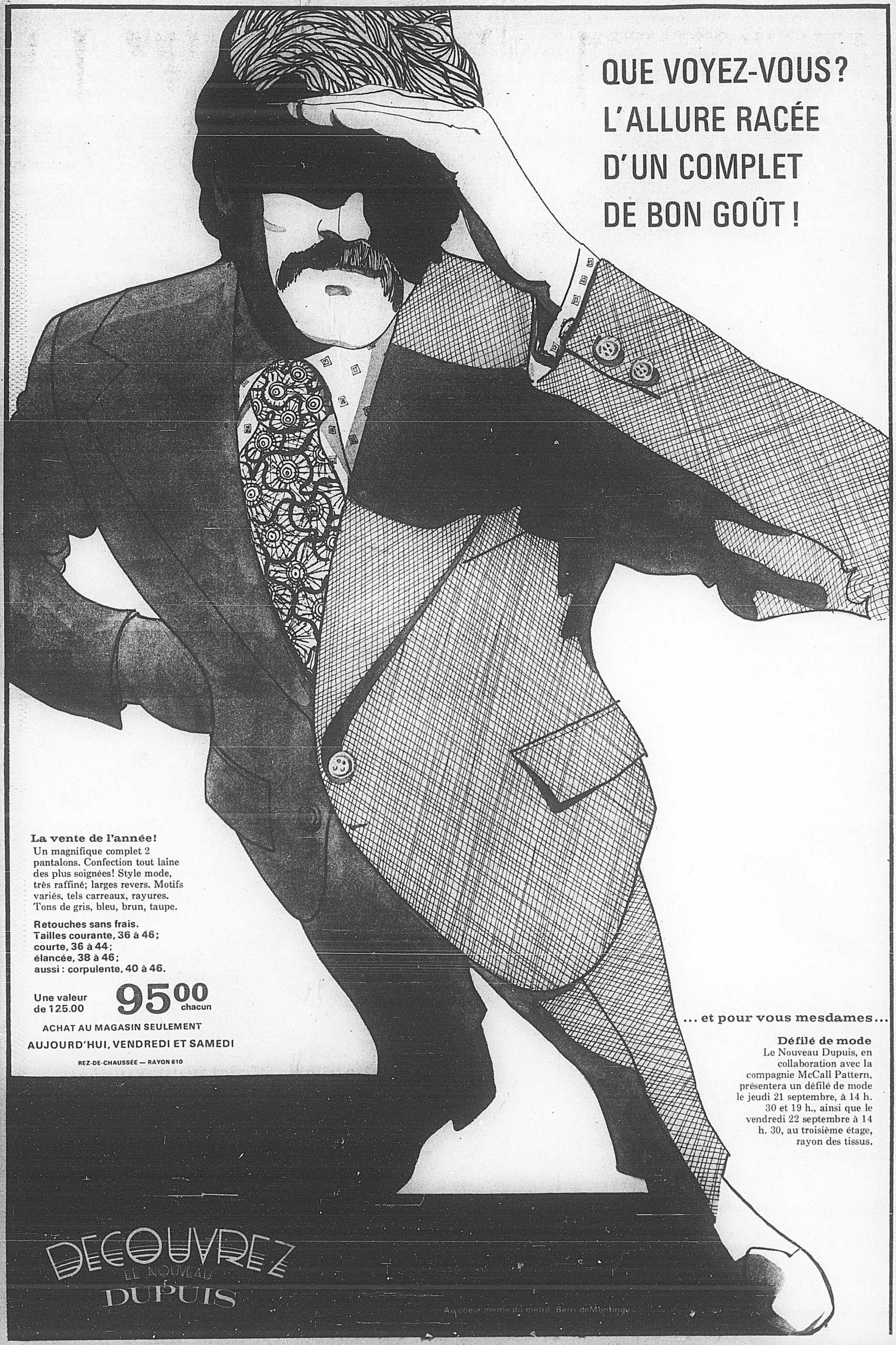

QUE VOYEZ-VOUS? L'ALLURE RACÉE D'UN COMPLET DE BON GOÛT!

La vente de l'année!
Un magnifique complet 2 pantalons. Confection tout laine des plus soignées! Style mode, très raffiné; larges revers. Motifs variés, tels carreaux, rayures. Tons de gris, bleu, brun, taupe.

Retouches sans frais.
Tailles courante, 36 à 46;
courte, 36 à 44;
élancée, 38 à 46;
aussi : corpulente, 40 à 46.

Une valeur de 125.00 **95.00** chacun

ACHAT AU MAGASIN SEULEMENT

AUJOURD'HUI, VENDREDI ET SAMEDI

REZ-DE-CHAUSSÉE — RAYON 610

... et pour vous mesdames...

Défilé de mode
Le Nouveau Dupuis, en collaboration avec la compagnie McCall Pattern, présentera un défilé de mode le jeudi 21 septembre, à 14 h. 30 et 19 h., ainsi que le vendredi 22 septembre à 14 h. 30, au troisième étage, rayon des tissus.

DÉCOUVREZ LE NOUVEAU DUPUIS

Au cœur même du métro Berri-deMontigny