La Presse LA PRESSE, MONTRÉAL, LUNDI 3 JUILLET 1989

Le pouvoir syndical s'est affaibli depuis la fin des années 1960

FRANÇOIS BERGER

«Le syndicalisme n'est pas vraiment accepté ici, au Québec, il est à peine toléré», dit M. Marcel Pépin, professeur de relations industrielles à l'université de Montréal et figure de proue du mouvement syndical québécois dans les années 1970.

Président de la Confédération des syndicats nationaux (CSN) jusqu'en 1976, M. Pépin parle de la Belgique comme exemple d'une société où on accepte vraiment le syndicalisme. Les prestations de chômage sont distribuées directement par les syndicats en Belgique, où 70 p. cent des travailleurs sont syndiqués. Dans les pays scandinaves, le taux de syndicalisation dépasse les 80 p. cent. Ce sont des sociétés où le syndicalisme fait partie des moeurs.

Même si la syndicalisation des salariés québécois se maintient ou même augmente actuellement, «le pouvoir syndical est aujourd'hui plus faible qu'à la fin des années 1960 et pendant les années 1970», constate M. Pépin.

À cette époque-là, «les syndicats avaient un grand impact dans la société québécoise, le gouvernement consultait directement les dirigeants syndicaux», dit encore celui qui fut condamné à la prison en compagnie d'autres chefs syndicaux, au début des années 1970, pour avoir défié le gouvernement de Robert Bourassa.

Aujourd'hui, note M. Pépin, les syndicats sont non seulement confrontés au chambardement des emplois dans une économie transformée, mais ils se butent aux nouvelles valeurs des jeunes et des femmes qui entrent sur le marché du travail. Au sujet des femmes, il faut se rappeler que les syndicats restent un monde d'hommes, dit-il.

Depuis la récession économique de 1982-83, le «repli sur soi», ou un certain égoïsme social, a pris la place de la solidarité comme valeur de base. C'est ce que M. Pépin appelle «l'égologie». «Quand on se rendra compte que ce système de valeurs, impliquant que les plus forts écrasent les plus faibles, ne marche pas, on assistera à un retour à l'action solidaire», croit-il.

Défis

L'un des grands défis du syndicalisme actuel est toujours d'assurer la présence des syndicats dans les nouveaux secteurs d'emploi, plus particulièrement celui du tertiaire privé (les services, où sont créés la majorité des nouveaux emplois), où la petite taille des entreprises et l'esprit réfractaire à la syndicalisation rendent l'action syndicale très difficile, convient M. Pépin à l'unisson avec d'autres syndicalistes québécois.

Pour M. Fernand Daoust, secrétaire général de la Fédération des travailleurs du Québec (FTQ), l'actuelle tentative de syndicalisation des chauffeurs de taxi à Montréal, par le Syndicat des métallos, ouvre la voie à un nouveau genre de syndicalisme. Des dizaines de requêtes en accréditation syndicale ont été déposées au bureau du commissaire du travail pour autant d'employeurs dans l'industrie du taxi. C'est que le Code québécois du travail prescrit qu'une accréditation syndicale doit s'appliquer à un seul employeur à la fois.

Ce qui se passe dans le taxi montre qu'on peut procéder à des «négociations regroupées», comme ce fut d'ailleurs le cas dans les services ambulanciers, note M.

Marcel Pepin

Ghislain Dufour

Gérald Larose, président de la CSN.

Le Code du travail ne correspond peut-être plus à la nouvelle réalité économique, se demandent les syndicalistes. Ce que les milieux syndicaux réclament, c'est l'accréditation mutipatronale des syndicats, ou la négociation sectorielle dans laquelle un même syndicat représenterait les employés de plusieurs entreprises du même secteur.

Le patronat rejette catégoriquement l'approche multipatronale, notamment parce qu'elle signifierait la syndicalisation «obligatoire» et une intervention accrue de l'État dans les relations de travail. D'autre part, disent les patrons, la petite entreprise perdrait son dynamisme dans le contexte d'une syndicalisation plus étendue.

«L'opposition patronale aux négociations sectorielles est unanime», dit M. Ghislain Dufour, président du Conseil du patronat du Québec (CPQ).

La loi des décrets

Il existe déjà au Québec une réglementation sectorielle des relations de travail, qui concerne 143000 travailleurs régis par la loi des décrets de conventions collectives (coiffure, services de l'automobile, industrie du meuble, agents de sécurité, etc.).

Quand un syndicat signe un contrat dans une entreprise oeuvrant dans un secteur régi par décret, les salaires et conditions de travail négociés par ce syndicat sont appliqués uniformément dans toutes les entreprises du secteur, qu'elles soient syndiquées ou pas. C'est le ministre du Travail qui décrète.

«Ces décrets sont librement acceptés par les parties, patronale et syndicale, ce qui ne serait pas le cas de l'accréditation multipatronale», indique M. Dufour du CPQ.

Pour M. Louis Laberge, président de la FTQ, l'accréditation multipatronale va voir le jour plus vite qu'on le croit, parce que la réalité du monde du travail change très rapidement.

Cependant, s'il doit y avoir des changements législatifs, l'initiative «doit venir de la base», c'est-à-dire des syndiqués, soutient Marcel Pépin.

La sourde oreille à Québec

Le ministre du Travail du Québec, M. Yves Séguin, fait plutôt la sourde oreille aux revendications en faveur de l'accréditation multipatronale des syndicats. «Cette question a rarement été portée à mon attention», a-t-il déclaré à *La Presse*.

Selon le ministre, la grande entreprise non syndiquée, par exemple, signe aujourd'hui des contrats de travail largement inspirés des conventions négociées par les syndicats ailleurs, ce qui «rend moins nécessaire la syndicalisation». Pourtant, l'Institut de recherche et d'information sur la rémunération, un organisme du gouvernement, affirmait encore ce printemps que les travailleurs syndiqués du secteur privé ont une rémunération supérieure de 15 p. cent aux salariés non syndiqués.

M. Séguin entend, par ailleurs, redéfinir une partie du rôle de son ministère en créant «incessamment» un nouveau service de «médiation préventive», qui sera chargé non seulement de trouver des solutions à des conflits larvés dans les milieux de travail, mais aussi de faire du «dépistage» afin de désamorcer des conflits potentiels.

Devant cette nouvelle approche, qui favorise la concertation plutôt que la confrontation, le recours à la syndicalisation devient moins nécessaire, pense le ministre en contradiction avec les voeux des syndicalistes et malgré le fait que le taux de syndicalisation est en croissance au Québec actuellement.

Les conflits dans les centrales syndicales: un sujet tenu à l'écart des médias

FRANÇOIS BERGER

«Nous préférons laver notre linge sale en famille», dit Mme France Laurendeau, ex-présidente du syndicat des employés de la Fédération des travailleurs du Québec (FTQ).

«Il y a des conflits de travail à l'intérieur même des syndicats, entre les employés de ces syndicats et leurs dirigeants, mais nous tenons ces questions à l'écart des médias et du public pour ne pas discréditer le mouvement syndical», ajoute Mme Laurendeau en précisant qu'il s'agit là d'un sujet «tabou».

Les syndicats à l'intérieur des syndicats sont aujourd'hui chose courante. Les employés de bureau et les conseillers au service d'une centrale ou d'un syndicat — ils sont environ 1 700 au Québec — ont eux aussi des revendications à l'endroit de leurs patrons, les chefs syndicaux. Et les conflits ne sont pas rares.

Les 28 employés, syndiqués, de l'Union des employés de service de la FTQ (local 800) ont fait la grève ce printemps. Les 40 employés de la centrale ont tenu une «journée d'étude» et ont songé à la grève juste avant le dernier congrès de la FTQ. À la Confédération des syndicats nationaux (CSN), les 600 employés ont entrepris à la fin de mai des moyens de pression (refus de faire du temps supplémentaire, réunions sur les lieux de travail) dans le cadre de leurs négociations avec la centrale-employeur. À l'Union des employés professionnels et de bureaux de la FTQ (local 57), les conseillers sont en train de mettre sur pied leur propre syndicat. Des négociations sont également en cours entre la Centrale de l'enseignement du Québec (CEQ) et les deux syndicats représentant ses 160 conseillers et employés de bureau.

Les employés de syndicats sont des travailleurs comme les autres. Les contrats de travail des conseillers syndicaux stipulent généralement que «les heures de travail sont déterminées en fonction des besoins du service». Il est de pratique courante qu'un conseiller, aussi appelé «permanent» en langage syndical, travaille 75 ou 80 heures par semaine. Une charge de travail de plus en plus jugée trop lourde.

Les revendications des employés de syndicats ressemblent beaucoup à celles des syndiqués en général: augmentations de salaire égales ou supérieures au taux d'inflation (les 68 employés syndiqués de la Centrale des syndicats démocratiques — CSD — ont obtenu 5 p. cent l'an dernier), meilleures conditions de travail et allègement de la charge de travail, importance plus grande accordée à la santé et à la sécurité au travail...

À la CSN, la partie patronale a proposé une augmentation des salaires de 3,2 p. cent, moins que le taux d'inflation contre lequel les employés étaient protégés jusqu'à maintenant. Les conseillers syndicaux réclament une hausse de 60 p. cent des allocations consenties pour l'utilisation de leurs voitures. «Le problème, c'est que les revenus de la CSN augmentent moins vite que l'inflation, au fur et à mesure que les nouveaux membres adhérant à la centrale ont des salaires plutôt modestes», de dire M. Léopold Beaulieu, trésorier de la centrale. En fait, les cotisations payées par les membres de la CSN progressent deux fois et demi moins vite que l'inflation.

À la CEQ, les demandes du syndicat des conseillers concernent, outre les salaires, la stabilité de l'emploi et la diminution de la charge de travail. Qualifiant le sujet de «délicat, surtout en cette période de négociations dans le secteur public», le président du syndicat des conseillers, M. Luc Joncas, n'a pas voulu divulguer la teneur des demandes salariales.

«Aujourd'hui, les conflits de travail à l'intérieur du monde syndical sont des conflits strictement économiques», dit le président de la CSN, M. Gérald Larose. La CSN avait souffert en 1980 d'une grève de deux mois et demi de ses conseillers, grève qualifiée d'idéologique.

À l'image des groupes de travailleurs syndiqués qu'ils sont chargés de conseiller, les employés de syndicats ont formé il y a huit ans la Confédération des employés des syndicats canadiens (CESC), dont le siège est situé à Orleans en Ontario. De 11 au début, cette «centrale» a porté son membership à 31 syndicats. Plus de 1 500 employés de syndicats y sont affiliés.

Une armée surtout «anglaise»

GILLES PAQUIN
du bureau de La Presse
OTTAWA

Deux faits suffisent à illustrer la situation lorsque l'on cherche à établir la langue de travail dans les Forces armées canadiennes: la majorité des francophones sont bilingues mais seulement 5 p. cent des anglophones maîtrisent la langue seconde.

Cette constatation, faite par le Commissaire aux langues officielles du gouvernement fédéral en 1986, tient encore aujourd'hui.

Dans son dernier rapport, en 1988, le Commissaire soulignait justement que le gouvernement et le ministère «auraient avantage à commencer par revoir la composition de leurs deux comités de haute gestion» des Forces armées.

Selon lui, ces deux plus hautes instances militaires, le Comité de gestion de la Défense et le Conseil de la Défense, tous deux formés de 11 membres, ne comptent aucun francophone. Il n'est par conséquent pas étonnant que, 20 ans après l'adoption de la Loi sur les langues officielles, 95 p. cent de tous les documents de travail techniques du ministère n'existent qu'en anglais.

Ce qui amène 97 p. cent des francophones à rédiger leurs travaux en anglais la plupart du temps, a démontré un sondage effectué auprès de ces employés.

Des 87000 personnes au sein des trois forces armées, 23369 sont francophones, soit 27 p. cent, mais ils ne détiennent que 22,9 p. cent des postes d'officier. Leur proportion est encore plus clairsemée vers le haut: 17 p. cent des généraux; 15 p. cent des colonels; 13 p. cent des lieutenant-colonels et 18 p. cent des majors.

Parmi les 31000 employés civils du ministère, on trouve 25600 anglophones, soit 80,3 p. cent, contre 6292 francophones, dont un peu plus de 4200 travaillent au Québec. Dans la catégorie des cadres supérieurs, la proportion d'anglophones passe à 87 p. cent.

La formation du personnel étant garante de l'avenir, il est bon de noter que le marine et l'aviation n'offrent aucun cours d'instruction entièrement en français pendant que la Force terrestre dispense 35 p. cent de ses cours dans les deux langues.

La création d'un programme destiné à former un corps d'officiers bilingues permettra peut-être au ministère de la Défense de gagner ses galons linguistiques. Mais la bataille est loin d'être gagnée, de conclure le Commissaire aux langues.

La critique sévère formulée envers le bilan linguistique des Forces armées s'appuie sur des faits que ne contestent pas le vice-chef de l'état-major, John de Chastelain.

«Notre évaluation est loin d'être excellente, mais nous avançons», dit-il. L'énorme appareil des Forces armées est plus lourd à transformer que celui des autres ministères, explique-t-il, sans compter que le personnel est très «mobile».

À titre d'exemple des mesures adoptées pour corriger la situation, M. de Chastelain note que le Défense consacre $62 millions par année en cours de toutes sortes. Malheureusement, les officiers qui ont pris ces cours n'ont pas toujours l'occasion de parler suffisamment pour maintenir l'acquis.

Chez les officiers, M. de Chastelain affirme que les choses changent et continueront de s'améliorer. À compter de 1996, il ne sera plus possible de décrocher le rang de lieutenant-colonel tout en étant unilingue.

La solution de rechange à cette lente bilinguisation des Forces canadiennes: la création de deux armées unilingues, une fonctionnant en français et l'autre en anglais, dit-il. Ce n'est pas cette solution qui a été adoptée par Ottawa, qui veut en avoir une seule, et bilingue.

FIN

Député fédéral, il y a 20 ans, Patrick Asselin est devenu agent de sécurité au Parlement

Presse Canadienne
OTTAWA

Il y a 20 ans, Patrick Asselin siégeait aux Communes comme député libéral de la circonscription québécoise de Richmond-Wolfe. Aujourd'hui, à 59 ans, il est toujours au Parlement, mais pas pour y représenter ses électeurs.

«Je me suis retiré de la politique en invoquant des raisons de santé, dit-il, à vrai dire, c'est peut-être moi qui rendait les gens malades.» Patrick Asselin a siégé aux Communes de 1963 jusqu'à sa défaite en 1968.

Au cours des vingt dernières années, il a été fonctionnaire, éleveur de poulets et maire d'Aylmer. Et maintenant, il est agent de sécurité à l'emploi de l'agence Burns. Il est assigné à la surveillance de l'entrée des visiteurs aux Communes depuis avril dernier.

«Allez, crie-t-il aux touristes qui font la file. Souriez, vous êtes ici pour vous amuser.» Patrick Asselin ne se prive pas de blaguer et de badiner avec les visiteurs et il le fait très bien dans les deux langues.

En tant qu'ex-député, M. Asselin a droit à tous les égards dus à ce titre. Il pourrait par exemple jouir d'un stationnement, avoir accès à la salle à diner des députés et même aux services d'un tailleur.

Patrick Asselin, habillé en gardien de sécurité, pose devant la tour du Parlement. PHOTO CP

En toute humilité, M. Asselin se rend au travail en autobus, mange à la cafétéria des employés et porte l'uniforme que lui fournit son employeur.

Originaire d'une région rurale de l'Estrie, Patrick Asselin a été, si l'on peut dire, poussé en politique pour des raisons familiales.

Sa mère, une organisatrice libérale bien connue est allée voir un jour le premier ministre Lester B. Pearson pour lui demander «un beau siège confortable pour son bébé». Quelques années plus tard, Patrick Asselin remplaçait son grand-père qui avait été député de Richmond-Wolfe durant 30 ans.

Parfaitement bilingue, M. Asselin peut prétendre avoir été le premier traducteur du caucus libéral fédéral.

Malheureusement pour lui, cinq ans plus tard, en 1968, il était emporté de justesse par la vague créditiste et devait céder sa place à Léonel Beaudoin. Depuis, il a travaillé au ministère de l'Agriculture aux côtés de Bud Olson, a élevé des poulets et s'est fait élire maire d'Aylmer, dans l'Outaouais.

Après avoir perdu la mairie d'Aylmer, poste qui lui rapportait $35000 par année, sa fille Janet lui a suggéré d'accepter un emploi d'agent de sécurité. Et quand l'agence Burns a obtenu le contrat de surveillance des Communes, Patrick Asselin qui s'y connaissait a été choisi pour enseigner les règles de relations publiques aux jeunes agents.

Patrick Asselin a accepté l'emploi parce qu'il s'attendait retrouver ses anciens collègues de la Colline parlementaire, John Turner, Herb Gray et André Ouellet. Il savait que ce serait difficile, mais il savait aussi qu'il aimerait son travail.

Mais quand le Parlement a ajourné ses travaux pour trois mois, la semaine dernière et que les députés sont partis en vacances payées avec des billets d'avion gratuits, Patrick Asselin a attendu comme d'habitude l'autobus qui devait le ramener chez-lui jusqu'à ce que les travaux parlementaires reprennent, en septembre.

Un candidat à la succession de Broadbent se plaint d'être ignoré par les journalistes

Presse Canadienne
CALGARY

Simon de Jong est plein de bonne volonté pour succéder à Ed Broadbent à la tête du Nouveau parti démocratique. Mais depuis qu'il a annoncé ses intentions, il se plaint d'être ignoré des journalistes.

Cinq autres candidats ont jusqu'à maintenant annoncé leurs intentions.

M. de Jong parcourt le Canada et tente de profiter de toutes les occasions pour livrer son message. Il admet lui-même que les libéraux sont perçus comme l'opposition officielle et que cela n'aide pas le NPD.

Hier à Calgary, alors que le chef néo-démocrate de l'Alberta, M. Ray Martin, terminait son discours, Simon de Jong a sauté sur l'estrade pour prendre la parole. Malheureusement pour lui les feux des caméras étaient éteints, les journalistes avaient remisé carnets et magnétophones et de Jong s'est retrouvé dans l'obscurité.

«Les médias nationaux ne se sont pas beaucoup intéressé à la campagne à la direction du NPD, a déclaré M. de Jong. Même les autres candidats trouvent la campagne ardue». Le candidat soutient que la campagne libérale, dont le congrès n'aura lieu que dans un an, porte ombrage à celle du NPD.

Audrey McLaughlin, député du Yukon aux Communes, ne partage pas l'avis de M. de Jong. Elle a profité, dit-elle d'une bonne couverture médiatique. «Je ne ressens pas ce genre de frustration», a dit Mme McLaughlin.

Mulroney ira en Israël

Associated Press
TEL AVIV

Le président Chaim Herzog, qui est rentré hier en Israël après une visite de cinq jours au Canada, a déclaré à son arrivée que le premier ministre Brian Mulroney a accepté son invitation de se rendre en Israël.

Au cours de sa visite, le président israélien a notamment rencontré des dirigeants canadiens et s'est adressé au Parlement.

La Presse

Paul Desmarais, président du conseil d'administration — Roger D. Landry, président et éditeur — Claude Masson, éditeur adjoint — Marcel Desjardins, directeur de l'information — Alain Dubuc, éditorialiste en chef

Éditorial

Comment débarrasser Montréal de ses ghettos?

Au-delà des révélations sur l'émergence de gangs de jeunes à Montréal, notamment au niveau de la prostitution, du commerce des drogues et de la violence gratuite, la récente série de Bruno Bisson dans *La Presse* révèle l'existence de poches de pauvreté, de véritables ghettos à l'intérieur même de la métropole.

Il y a bien sûr les ghettos de Montréal-Nord et du quartier Saint-Michel. Mais il y a aussi toute la partie du quartier Côte-des-Neiges, près de la station Plamondon, et quelques rues au nord de Van Horne.

La transition se fait en quelques minutes. Du chic Parc Pratt, à Outremont, et du complexe «Le Sanctuaire du Mont-Royal» aux boîtes à savon mal construites et sales de la rue Barclay où s'entassent dans des appartements trop petits des familles nombreuses, vivotant dans la pauvreté, il n'y a que cinq minutes à pied.

Les deux solitudes s'ignorent. Les riches d'Outremont et de Côte-des-Neiges ne s'aventurent pas, à pied du moins, de ce côté. Et, règle générale, les pauvres n'ont pas encore envahi Outremont-en-Haut. On les rencontre plutôt près de certaines stations de métro, le long de certaines rues et autour de certains centres commerciaux.

À Montréal-Nord et Saint-Michel, les poches sont plus étendues. Ce sont des parties de quartiers complètes qui font maintenant partie du ghetto, des écoles secondaires publiques, des cours d'écoles, des parcs complets où il ne faut que s'aventurer prudemment.

Si «la fierté a un nom», Montréal n'a pas à être fière de ses ghettos. Et s'il n'existe pas, ici plus qu'ailleurs, de solution-miracle pour venir à bout du problème, les différentes autorités doivent s'en rendre compte. Le milieu des affaires aussi. Cesser de se voiler la face et aborder le problème de front.

Déjà, *La Presse*, par la série d'André Noël sur la pauvreté à Montréal, il y a quelques mois, et par celles plus récentes de Bruno Bisson, d'abord sur les clochards, ensuite sur les gangs de jeunes, brise le mur du silence. Une étude du Centre de services sociaux du Montréal métropolitain, faisait d'ailleurs remarquer que la région de Montréal est la ville du Québec — et selon certains du Canada — où l'écart entre riches et pauvres est le plus frappant. Mais il ne suffit pas que de parler, de dénoncer. Il faut agir.

Actuellement, à Montréal-Nord par exemple, depuis quelques mois, la résistance s'organise autour d'objectifs qu'il a fallu des années à préciser: il faut briser le ghetto. Sur tous les fronts, on s'entend enfin sur la nécessité de mettre en commun l'expertise et les efforts de chacun autour de tables de concertation qui portent fruit. Mais partout on se plaint que pour mettre en oeuvre et roder des programmes et des initiatives nécessaires, les organismes communautaires, en particulier, n'ont pas de moyens, pas d'argent et manquent souvent d'une expertise qu'ils ne peuvent se payer.

Chaque fois qu'on parle d'investir de l'argent dans de nouveaux programmes, on voit les autorités se rebiffer. Les finances publiques, dit-on, ne peuvent en absorber davantage. Mais est-on si certain qu'il faille investir de nouveaux montants? Ou s'il ne faudrait pas, plutôt, réaménager les montants déjà dépensés?

Pour ne prendre que quelques exemples parmi d'autres, combien coûte l'envoi, au Maroc, de délégations canadiennes et québécoises aux Jeux de la Francophonie? Une partie des sommes considérables investies par l'entreprise privée et les pouvoirs publics dans des manifestations comme les feux d'artifice de la Ronde, le Grand Prix automobile de l'île Notre-Dame ou le Festival international de jazz ne pourrait-elle pas être consacrée à la lutte à la pauvreté et aux ghettos?

Finalement, tout n'est toujours, pour une société, qu'une question de choix. Mais la réalité demeure: Montréal a maintenant ses ghettos et elle ne pourra les ignorer éternellement.

Pierre VENNAT

Lecture

Et la question nationale?

PIERRE VENNAT

Que devient la question nationale? En cette fête de la Saint-Jean-Baptiste 1989, il convenait sans doute qu'une revue comme *L'Action nationale* y consacre un numéro spécial de plus de 250 pages. Et il ne faut sans doute pas se surprendre qu'à la question posée il existe non pas une mais plusieurs réponses.

Selon le vieux gourou du nationalisme économique, François-Albert Angers, il faut conclure que la question nationale, telle qu'elle doit normalement être définie dans ses perspectives historiques, est plutôt mal en point à l'heure actuelle.

«Sommes-nous encore assez lucides pour savoir raffiner une définition de la démocratie, valable pour un peuple homogène, et qui nous a été distillée par notre conquérant, quand il fut devenu majoritaire au Canada, obtenant ainsi que nous soumettions nos intérêts nationaux au jeu d'une majorité qui y était étrangère? Avons-nous encore assez de conviction et de courage pour affirmer nos droits historiques sur le pays du Québec, en faire valoir la légitimité et mettre en oeuvre les moyens appropriés à leur finalisation dans le Québec de demain? C'est en définitive en ces termes que se pose la question nationale aujourd'hui», conclut M. Angers.

De son côté, l'ancien ministre Morin, analysant la performance du gouvernement Bourassa qui a succédé à celui dont il faisait partie et surtout l'accord du lac Meech et l'imbroglio causé par l'acceptation par une partie du Canada anglais du concept de *société distincte*, se pose la question suivante: «Se peut-il qu'un gouvernement québécois d'allégeance fédéraliste, après avoir défendu des points de vue souverainistes pour des fins tactiques de récupération nationaliste, en vienne un jour, prisonnier d'une logique qui n'est pas la sienne, à devoir faire lui-même la souveraineté du Québec? Je ne le crois pas. Mais il peut certainement la faciliter.»

Quant à Pierre Harvey, il rappelle ce que de trop nombreux péquistes oublient à l'heure actuelle: l'anti-Trudeau, c'est non pas René Lévesque mais Pierre Bourgault.

Et aujourd'hui? Selon le politicologue Léon Dion, autre invité de ce numéro spécial, «ce serait une grave erreur de perdre de vue le rôle unique de phare que l'État, au Québec, a été appelé à exercer pour les Québécois toujours à la recherche de sécurité et de leur identité collective et de croire que ce rôle ne sera plus requis dans tout avenir prévisible».

——

La situation présente et l'avenir du nationalisme canadien-français, L'Action nationale, juin 1989.

DROITS RESERVES

La boîte aux lettres

Les «otages» de la STRSM

■ Nous en avons assez d'être pris en otage par la STRSM toutes les fins de semaine depuis le mois d'avril.

La société empoche de l'argent pendant les heures de service essentiel aux dépens d'une population qui a besoin de service les samedis, dimanches et jours fériés.

Le gouvernement provincial subventionne le transport en commun de la Rive-Sud avec une partie de nos taxes et de nos impôts. Nous avons donc droit à ce service les fins de semaine.

En tant que contribuables, nous trouvons cette pratique de gestion injuste, déloyale et inacceptable.

Il est plus que temps que le gouvernement intervienne et force les parties à régler leur litige sans prendre une partie importante de la population en otage les fins de semaine et à s'en laver les mains à la Ponce Pilate.

Nous vous demandons, messieurs Bourbeau, Laurin, Côté et Séguin, d'intervenir énergiquement auprès de vos collègues du caucus libéral et du gouvernement pour que cesse immédiatement cette pratique injuste et discriminatoire à l'égard des usagers des fins de semaine.

À la veille des élections provinciales, nous comptons sur vous et sur votre parti pour que, nous aussi, nous puissions passer un été agréable entre Saint-Jean et Montréal.

Sinon, on s'en reparlera, à notre façon, le jour du scrutin à l'automne.

Yvon FORTIER
Saint-Jean

Quelle volte-face?

■ Ah! qu'il est malin ce M. Dubuc dans son éditorial du 5 juin!

Reprochant à M. Parizeau sa «caution morale aux syndicats dans leurs demandes», ...«lui qui a sabré dans les salaires des employés de l'État» alors qu'il était ministre des Finances, M. Dubuc demande «s'il faut prendre sa volte-face au sérieux».

M. Dubuc oublie d'ajouter que l'ex-ministre des Finances, lors du premier mandat du Parti québécois, avait été très généreux, accordant jusqu'à 20 p. cent d'augmentation de salaire pour certaines catégories d'employés. C'était la prospérité et les coffres de l'État étaient pleins. Advint la crise économique artificielle créée de toutes pièces par le gouvernement Trudeau qui criait sur tous les toits: «la meilleure façon de combattre l'inflation est le chômage.» (Le gouvernement fédéral actuel emploie la même tactique.) Ce fut le désastre et les coffres se sont vidés.

M. Dubuc aurait-il préféré que le gouvernement plonge dans un plus grand déficit, augmente sa dette, détruise son crédit et son pouvoir d'emprunt? Actuellement la prospérité (comme au temps du premier mandat du Parti québécois) peut permettre au gouvernement d'être plus généreux. C'est ce qu'a voulu souligner M. Parizeau.

Il n'y a donc pas de volte-face, il n'y a qu'une attitude logique, conformément aux circonstances économiques. Si je suis millionnaire je peux m'acheter une Cadillac, si mon revenu est de $25000 par année, je me contente d'un cabriolet.

G. ARCHAMBAULT
Saint-Bruno

Pourquoi ce regard?

■ De passage au Complexe Desjardins le 22 juin, j'ai assisté au dévoilement de la statue de Félix Leclerc. J'ai vu le poète regard penché, comme un gamin pris en faute, et j'ai été déçue. Je n'ai pas compris.

Pour moi, Félix symbolise un message d'avenir. Or si l'avenir se voit par terre, j'aurai bien du mal à espérer...

Sylvie DUBÉ
Montréal

Pornographie 3 étoiles!?

■ Responsable de la section vidéo et journaliste permanent pour la section cinéma du quotidien *La Presse*, Luc Perreault n'a pas trouvé pertinent de couvrir le 5e Festival international de films et vidéos de femmes de Montréal. Il a préféré suggérer à ses lecteurs un film porno où une femme se fait violer par un groupe d'hommes: *Behind The Green Door*. Une suggestion qu'il a cotée trois étoiles dans la section des nouveautés en vidéo et qui a été publiée pendant le déroulement du festival, dans l'édition du samedi 10 juin, soit le seul samedi du festival qui s'étendait du mercredi 7 juin au mercredi 15 juin.

Soyons justes: il y a eu, c'est vrai, une entrevue fort originale et recherchée avec l'invitée choc de ce festival, Delphine Seyrig. «Muse du 7e art», quel titre original! Quoi de neuf pour les femmes que de se retrouver MUSES, source d'inspiration. Un statut de passivité une fois de plus! Avez-vous pensé que cette femme a peut-être tout simplement du cran pour avoir joué dans des films comme *India Song* ou *L'année dernière à Marienbad?*

Autre chose difficile à avaler, *Behind The Green Door* est le seul film (avec un autre) que l'on suggère dans cette liste d'une cinquantaine de films (dans la section vidéo *Les Nouveautés*) et il est placé sous la catégorie ÉROTIQUE. Il est inconcevable de penser qu'en 1989, avec toutes les luttes qui ont été menées contre la pornographie, un journaliste ne puisse faire la distinction entre ÉROTISME et PORNOGRAPHIE. J'ai visionné *Behind the Green Door* à votre suggestion: à ma connaissance, une femme qui se fait violer par un groupe d'hommes avec une heure de gros plans de pénis en érection, éjaculant et tout ce que vous pouvez ne pas imaginer, ce n'est pas ce que j'appelle du cinéma mais du «hard-core».

Justement, en l'honneur du 5e Festival des films de femmes, Anne-Claire Poirier présentait son film *Mourir à tue-tête*. Ici, une femme aussi se fait violer. L'auriez-vous classé film ÉROTIQUE avec les deux autres films qui y figurent, *Homme de jour pour femme en chaleur* et *Emmanuelle à Cannes?*

Je ne suis pas une féministe particulièrement radicale, mais avec de tels trucs je le deviens!

Marie-Josée DENIS
Outremont

English first à l'OSM

M. Jean-André Élie,
président de la campagne
de financement de l'OSM

■ Cette année encore, j'ai souscrit à la campagne de financement de notre orchestre symphonique sans même y avoir été sollicité: simple citoyen, sans compagnie ni industrie, j'ai simplement ajouté 2000$ de ma poche (1000$ les autres années) comme contribution spontanée pour supporter mon orchestre.

Pour le moment, je suis heureux de diriger mon argent vers l'OSM plutôt que vers d'autres programmes de charité ou de recherches médicales. Malheureusement, pour l'avenir, c'est à y songer sérieusement. Voici le sujet de mon indignation.

Je m'achetais, il y a quelques jours, un disque de l'OSM, dirigé par Maestro Dutoit, intitulé: *Fauré—Requiem — Pelléas et Mélisandre—Pavane*. Disque London 421 440-2. Disque superbe, exquis!

Du français? Uniquement dans le titre et le texte de la *Pavane* puisque celle-ci est écrite originalement en français. Point de traduction en français des textes latins, mais uniquement en anglais. Qui plus est, pour ajouter l'indignité à l'opprobe, aucun mot de français dans les notes explicatives...

Quand on sait que les disques provenant directement de l'Allemagne présentent un texte français! Quand on sait que ce qui nous vient d'Angleterre ou d'ailleurs a presque toujours du français explicatif! Et maintenant, quand cela provient du Canada ou de New York, et est produit au Québec par notre orchestre philharmonique adoré, il n'y a pas un mot de français?

Que se passe-t-il donc? Et n'y a-t-il pas de quoi se révolter?

Qui plus est, mon deuxième disque, *Jubilee, Rodrigo, Concierto de Anjanjuez*, etc., London 417 748-2: aucun mot de français. Quelle honte!

Voilà pourquoi je remets en révision mes contibutions futures à notre cher orchestre symphonique, laissant aux Américains et allophones le soin des contributions si nécessaires à la survie de cette excellente formation... étrangère!

J.A. Jacques DEROSIERS, m.d.
Professeur agrégé
Université de Montréal

N.B.

■ La Presse *accorde priorité sous cette rubrique aux lettres qui font suite à des articles publiés dans ses pages et se réserve le droit de les abréger. L'auteur doit être clair et concis, signer son texte, donner son nom complet, son adresse et son numéro de téléphone. Adresser toute correspondance comme suit: La boîte aux lettres, La Presse, 7, rue Saint-Jacques, Montréal, H2Y 1K9.*

Sir Geoffrey Howe

Sir Howe cherche à rassurer Hong Kong paniquée

d'après AFP, AP, UPI et Reuter

HONG KONG

Une dizaine de milliers de personnes ont manifesté à l'aéroport de Hong Kong hier pour demander au secrétaire au Foreign Office, Sir Geoffrey Howe, de protéger les droits des habitants de la colonie britannique lorsque la Chine en reprendra possession en 1997.

Les organisateurs du rassemblement ont remis une lettre à un adjoint de Howe exigeant que les habitants de Hong Kong puissent vivre en Grande-Bretagne et voient leurs droits garantis par la loi ainsi que des institutions pleinement démocratiques.

Sir Howe a réaffirmé l'engagement de Londres à assurer un statut démocratique à Hong Kong après la rétrocession à la Chine, prévue en 1997.

« Vous vous sentez menacés et assiégés après ce qui s'est passé (en Chine). C'est pourquoi je suis là (...) pour souligner que l'engagement de la Grande-Bretagne envers Hong Kong et sa population est ferme et inchangé », a déclaré M. Howe au cours d'une brève allocution à son arrivée dans ce territoire.

Sir Geoffrey, qui entamait une visite officielle de trois jours à Hong Kong, a cependant évité de se prononcer sur l'épineuse question du droit de séjour en Grande-Bretagne des habitants du territoire.

Des milliers de Chinois et plus de 2 000 expatriés ont ainsi manifesté dans tout Hong Kong à l'occasion de la venue de Sir Geoffrey pour protester contre le refus du gouvernement britannique d'accorder aux habitants de la colonie le droit de résidence en Grande-Bretagne après le rattachement à la Chine.

Vendredi, la Commission des Affaires étrangères de la Chambre des communes avait publié un rapport refusant aux quelque 3,25 millions d'habitants de Hong Kong ayant droit à un passeport britannique la possibilité de s'installer en Grande-Bretagne.

Par ailleurs, en Chine, le premier ministre Li Peng a déclaré à un fonctionnaire américain que l'armée chinoise avait ouvert le feu sur les manifestants réclamant la démocratie il y a un mois à Pékin parce que les forces de sécurité n'étaient pas munies d'assez de gaz lacrymogènes et ne disposaient pas de balles en caoutchouc ou de canons à eau.

Selon Daniel Wong, fonctionnaire californien d'origine chinoise en visite en Chine, Li a souligné que les soldats « ne souhaitaient pas un bain de sang, qu'ils voulaient la paix et savaient que les intentions des étudiants étaient bonnes ».

Confrontées à une situation qui se dégradait — à des vols d'armes, des brutalités contre les soldats et des morts — les forces de sécurité ont dû intervenir contre « les mauvaises personnes mêlées aux bonnes », a affirmé Li.

Un citoyen de Hong Kong brandit une réplique d'un passeport marqué d'un « X » pour symboliser son peu de valeur. PHOTO REUTER

Le général Al Bechir exclut un retour des partis dans la politique soudanaise

L'ex-premier ministre Sadek al Mahdi est toujours en fuite

d'après AFP, AP, UPI et Reuter

LE CAIRE

L'ex-premier ministre du Soudan Sadek al Mahdi, renversé vendredi dernier lors du coup d'État militaire, est en fuite et se cache à Khartoum, a annoncé hier le général Omar Hassan al Bechir, nouvel homme fort du pays et auteur du coup d'État.

Par ailleurs, le général Bechir a catégoriquement exclu hier le retour des partis dans la vie politique du Soudan.

« La révolution a éclaté pour mettre fin aux abus et à la corruption de ces partis. Il n'est pas question de laisser (les partis) revenir », a affirmé le général Bechir, chef du Conseil de commandement de la révolution de salut national (CCRSN).

Le général Bechir a ajouté que la presse soudanaise ne reparaîtra pas avant « la promulgation d'une nouvelle législation qui réglementera le permis de publication et le financement de ces journaux pour éviter qu'ils ne soient l'instrument de forces étrangères ».

La junte avait interdit vendredi la parution des journaux, à l'exception de l'hebdomadaire des forces armées, devenu quotidien dès hier. Elle a en outre emprisonné le rédacteur en chef du journal *Al-Syassa*, M. Khaled Farah, proche du Parti Oumma du premier ministre déchu Sadek al Mahdi.

Selon le général Bechir, Mahdi et son cousin Moubarak al Mahdi n'avaient, « selon toute probabilité, pas pu quitter Khartoum » et seraient « incessamment arrêtés, eux et leurs acolytes ».

La junte militaire continue ainsi d'asseoir son pouvoir, que l'Égypte a été la première à reconnaître, samedi soir, moins de 36 heures après le coup d'État. Le nouveau chef de l'État a notamment demandé aux États-Unis hier de « reconnaître le nouveau régime et de lui accorder son soutien ». La Jordanie a également exprimé hier sa confiance dans la nouvelle direction soudanaise.

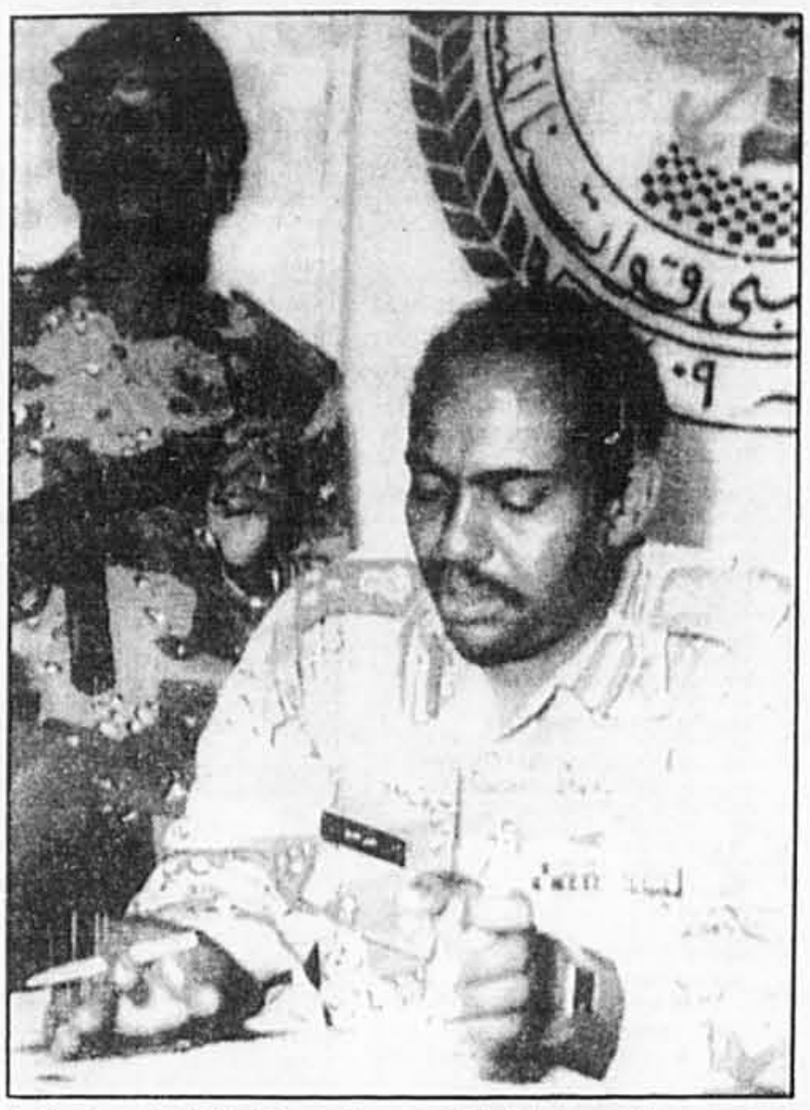

Le lieutenant-général Omar Hassan al Bechir, nouvel homme fort du régime au Soudan, a tenu une conférence de presse dimanche à la suite de son coup d'état, réussi de la veille, et il a promis la peine de mort pour tous ceux qui seraient pris en flagrant délit de contrebande et de marché noir. PHOTO REUTER

Le journal égyptien *Al-Ahram* affirme de son côté, citant des sources sûres, que des tracts hostiles à la junte, émanant du parti Oumma de M. Sadek al Mahdi et du Parti communiste soudanais, ont été découverts à Khartoum par la police.

Selon le journal, des tribunaux seront créés pour juger « les spéculateurs qui portent atteinte aux droits du peuple, en organisant le marché noir des denrées de première nécessité, qui trafiquent des devises ou font fuir des capitaux ».

Ces tribunaux pourront prononcer la peine capitale ou la saisie des biens des suspects, poursuit *Al-Ahram*, auquel le général Bechir a affirmé que les « prochains jours verront une guerre acharnée contre les personnes corrompues et les voleurs ».

Entre-temps, le chef de la junte insiste sur la nécessité de parvenir à une « solution définitive et radicale du problème du sud » en négociant avec l'Armée populaire de libération du Soudan (SPLA, du colonel John Garang).

Le général Bechir s'est également attaqué à l'une des principales pommes de discorde entre le gouvernement renversé et l'APLS, à savoir l'application ou non de la *charia* (loi islamique), en proposant de soumettre cette question épineuse à un référendum.

Ochoa voulait faire profiter l'industrie du tourisme cubain de l'argent de la drogue

Le correspondant de l'agence Reuter est expulsé de La Havane

d'après AFP, UPI et Reuter

LA HAVANE

L'ancien général cubain Arnaldo Ochoa Sanchez, impliqué dans un vaste scandale de drogue et de corruption, a déclaré que l'argent provenant du trafic de la drogue était destiné à construire des hôtels à Cuba pour les touristes étrangers.

On apprenait également que le correspondant de l'agence Reuter à Cuba, Gilles Trequesser, a été expulsé hier matin de La Havane pour « fausse nouvelle » et « mensonge délibéré ». C'est ce qu'a annoncé le chef du Centre de presse international (CPI), M. Hector Argiles, pendant une réunion avec les correspondants étrangers dans la capitale cubaine.

Gilles Trequesser à son arrivée à Toronto

Héros de la révolution et ancien commandant du contingent cubain en Angola et en Éthiopie, Ochoa est jugé avec 13 autres anciens membres des forces armées révolutionnaires (FAR) et du ministère de l'Intérieur pour détournement de fonds. Ils sont aussi accusés d'avoir aidé les trafiquants de drogue colombiens du cartel de Medellin à introduire six tonnes de cocaïne aux États-Unis.

Le procès doit reprendre cet après-midi.

D'autre part, dans l'affaire du correspondant de Reuter, M. Hector Argiles a mis en cause une dépêche de l'agence britannique datée du 1er juillet selon laquelle, dans le cadre du scandale de la drogue qui secoue Cuba, MM. Osmany Cienfuegos, membre du Bureau politique du Parti communiste cubain, avait cherché refuge à l'ambassade du Venézuela à La Havane. La dépêche ajoutait que Abraham Maciques, président la société Cubanacan — société créée pour développer le tourisme —, était en état d'arrestation.

Le fonctionnaire cubain a démenti ces deux informations et mis en garde l'ensemble des correspondants étrangers à La Havane contre ce genre de « spéculations ».

Gilles Tréquesser, de nationalité française, a quitté La Havane à 8 heures locales par un vol de la Cubana de Aviacion à destination de Toronto. Il avait remplacé, en juillet 1987, Robert Powell lui-même expulsé en septembre 1986 en compagnie du correspondant de l'Agence France-Presse à l'époque, Noël Lorthiois.

Des élections dans cinq États constituent un test pour le président mexicain Salinas

d'après AFP, UPI et Reuter

MEXICO

Les élections ont débuté dans le calme, hier matin, dans cinq États du Mexique où près de 4,5 millions d'électeurs sont appelés à élire un gouverneur en Basse-Californie, État frontalier des États-Unis, ainsi que des députés locaux et des maires, selon les témoignages recueillis sur place.

Ces élections sont les premières organisées par l'administration du président Carlos Salinas arrivé au pouvoir en décembre dernier et sont considérées par les analystes comme un test de la volonté d'ouverture du nouveau chef de l'État.

Toutefois, l'opposition a accusé ces derniers jours la nouvelle administration et le Parti révolutionnaire institutionnel (PRI-au pouvoir) de se livrer à des opérations frauduleuses pour faire triompher ses candidats.

Le scrutin est particulièrement serré en Basse-Californie où le Parti d'action nationale (PAN-conservateur) a des chances de ravir pour la première fois le poste de gouverneur au PRI, selon les observateurs.

Le PAN a menacé de bloquer les ponts frontaliers et les routes qui conduisent aux États-Unis au cas où le succès de leur candidat M. Ernesto Ruffo Appel ne serait pas reconnu.

Dans l'État du Michoacan, autre point chaud de ces élections, le Parti de la révolution démocratique (PRD-gauche) de M. Cuauhtemoc Cardenas, ancien dissident du PRI et candidat à la présidence, espère prendre le contrôle de la chambre des députés locale où le PRI est majoritaire.

M. Cardenas avait recueilli en juillet dernier 31 p. cent des suffrages, un score jamais atteint par l'opposition lors d'une élection présidentielle qui avait enregistré un net déclin du PRI au pouvoir depuis 60 ans.

Craignant des incidents, des renforts de l'armée ont été acheminés dans cet État au centre-ouest du Mexique.

M. Cardenas a accusé l'administration de fraude et a qualifié la présence de l'armée de « manoeuvre d'intimidation » destinée à dissuader les électeurs à se rendre aux urnes.

Dans l'État de Chihuahua, frontalier des États-Unis et bastion traditionnel du PAN, les représentants de ce parti conservateur auprès de la commission électorale ont réclamé en vain hier matin la suspension des opérations de vote. Selon eux, l'encre destinée à identifier les électeurs qui ont déjà voté n'est pas indélébile.

Des élections se déroulaient également hier dans les États de Campeche (sud-est du Mexique) et Zacatecas (centre) pour le renouvellement des chambres de députés locales.

Un test de la volonté d'ouverture du président Salinas

Les résultats officiels doivent être rendus publics dimanche prochain, selon la législation électorale, mais les divers partis doivent annoncer des résultats partiels au plus tard aujourd'hui.

Gorbatchev en visite officielle à Paris

d'après AFP et Reuter

MOSCOU

Le président soviétique Mikhaïl Gorbatchev poursuivra demain à Paris sa tournée des capitales ouest-européennes pour tenter de trouver les soutiens financiers indispensables à la réussite de ses réformes économiques.

Sa visite de trois jours en France, la deuxième depuis son avènement à la tête du PCUS, en 1985, sera également l'occasion pour Gorbatchev de développer sa vision d'une « maison européenne commune » à la faveur d'un discours très attendu, jeudi, devant l'Assemblée du Conseil de l'Europe à Strasbourg.

Un mois après son voyage triomphal en RFA, Gorbatchev devrait recevoir un accueil chaleureux en France mais sans les manifestations de « gorbimania » qui ont marqué ses sorties dans les rues de Bonn ou Stuttgart.

« Les Français sont plus 'gorbiphiles' que 'gorbimaniaques' écrivait samedi le journal *Le Monde*.

Deux Français sur trois, selon les sondages, ont une bonne opinion du dirigeant soviétique et jugent favorablement sa politique de réformes démocratiques.

Sur la scène soviétique intérieure, le numéro un soviétique et son spécialiste des problèmes agricoles, Igor Ligatchev, ont exprimé ce week-end des points de vue contraires quant aux moyens de remédier à des pénuries de produits alimentaires de plus en plus aiguës. M. Gorbatchev a reproché à certains responsables agricoles de résister à l'adoption des nouvelles méthodes.

DÉPÊCHES

RFA

Attentat mortel

■ Un militaire britannique âgé de 43 ans a été tué, sa femme et ses trois enfants ont été blessés, hier dans un attentat à la voiture piégée commis à Hanovre (nord-est de la RFA). Selon cette source, une seconde bombe qui avait été placée sous un autre véhicule a pu être désamorcée. L'explosion s'est produite au moment où le militaire s'apprêtait à monter dans sa voiture, une Mercedes portant une immatriculation ouest-allemande. L'attentat n'a pas été revendiqué.

AFRIQUE DU SUD

Bhophutatswana

■ La police du Bhophutatswana, un bantoustan noir situé au nord-ouest de Johannesburg, a procédé à de nombreuses arrestations, hier, au lendemain d'un sanglant affrontement entre forces de l'ordre et habitants de Leeuwfontein, une zone que les autorités sud-africaines ont incorporée à ce bantoustan. Le nombre exact de ces arrestations n'a pas été annoncé mais il s'élèverait à plusieurs dizaines. L'affrontement de la veille avait causé la mort de onze personnes dont neuf policiers noirs.

CORÉE DU NORD

Festival de la jeunesse

■ Le 13e festival de la jeunesse a été ouvert samedi soir à Pyongyang par Kim Il Sung, chef de l'État nord-coréen, dans une ambiance marquée par le malaise laissé par le silence officiel sur la tragédie du mouvement de la jeunesse chinoise. De plus, la police a saisi les banderoles des délégations danoises et finlandaises qui critiquaient la position nord-coréenne vis-à-vis des questions des droits de l'homme. 15 000 personnes de 180 délégations — dont 80 Canadiens — participent à ce festival.

POLOGNE

Suspense présidentiel

■ À quelques jours de l'élection — jeudi prochain probablement — par l'Assemblée nationale (députés et sénateurs) d'un président de la république, le suspense demeure entier, la Pologne s'étant retrouvée sans candidat à ce poste nouvellement créé dans le cadre de la démocratisation du système. Après avoir déclaré ne pas être préparé à assumer la fonction suprême de l'État, le syndicat Solidarité pourrait proposer de former un gouvernement en échange de son soutien à un candidat communiste.

LIBAN

Week-end de terreur

■ Les Beyrouthins ont vécu un week-end de terreur, pris entre l'irruption de combats interchiites dans le secteur musulman et une recrudescence meurtrière des bombardements syriens sur les quartiers chrétiens. Ce regain de violence coïncide avec une nouvelle initiative du triumvirat arabe chargé de résoudre la crise libanaise, qui a dépêché « d'urgence » une mission ministérielle à Damas pour obtenir de la Syrie un arrêt des hostilités contre le camp chrétien.

GRÈCE

Tzannetakis assermenté

■ Tzannis Tzannetakis a prêté serment hier comme nouveau premier ministre grec pour prendre la tête d'une coalition entre conservateurs et communistes unique en son genre dans l'histoire du pays. La cérémonie, organisée au Palais présidentiel d'Athènes, a mis fin à huit ans de pouvoir d'Andreas Papandreou, dont le Mouvement socialiste panhellénique (PASOK) a perdu les élections du 18 juin. Les ministres du nouveau gouvernement, dont deux communistes, ont également prêté serment hier.

ISRAËL

Territoires occupés

■ Un enfant a été tué et neuf autres Palestiniens blessés par les tirs des soldats israéliens hier dans les territoires occupés. Khalil Awad Batran, 12 ans, a été mortellement blessé d'une balle dans la tête dans le village d'Idna, près d'Hébron, en Cisjordanie. Il est décédé à l'hôpital Alia de Hébron où il avait été transporté. Le décès d'hier porte à 478 le nombre des Palestiniens tués par les tirs de soldats ou de colons israéliens dans les territoires occupés depuis le début du soulèvement en décembre 1987.

Spectacles

CINÉMA

ADVENTURES OF BARON MUNCHAUSEN (THE)
Cineplex centre-ville (8): 13 h 05, 16 h 05, 19 h 05, 21 h 35.
AGENT FAIT LA FARCE (L')
Cine-Parc Joliette (1): des 19 h.
Cine-Parc Saint-Eustache (3): des 19 h.
APPEL A LA JUSTICE
Cine-Parc Saint-Eustache (3): des 19 h.
AVENTURES DU BARON MUNCHAUSEN (LES)
Berri (5): 14 h, 16 h 30, 19 h, 21 h 30.
BAGDAD CAFE (v.f.)
Cineplex centre-ville (5): 13 h 30, 15 h 30, 17 h 30, 19 h 30, 21 h 30.
BALADE SUR UN DIVAN
Cine-Parc Laval (3): des 19 h.
Cine-Parc Tracy (1): des 19 h.
BANLIEUSARDS
Cine-Parc Tracy (2): des 19 h.
BATMAN
Cine-Parc Chateauguay (2): des 19 h.
Cine-Parc Odeon (1, Boucherville): des 19 h.
Cine-Parc Saint-Eustache (1): des 19 h.
Fairview (2): 13 h 15, 15 h 55, 18 h 40, 21 h 25.
Greenfield (1): 12 h 30, 15 h 30, 18 h 30, 21 h 30.
Jean-Talon: 18 h 30, 21 h 15.
Laval (5): 13 h 10, 15 h 50, 19 h, 21 h 40.
Loew's (2): 13 h 15, 16 h, 18 h 45, 21 h 25.
Loew's (4): 12 h 15, 15 h, 17 h 45, 20 h 30.
Palace (1): 12 h, 15 h 05, 18 h 10, 21 h 15.
Pine (1, Sainte-Adele): 18 h 45, 21 h 50.
Universite: 12 h 30, 15 h 30, 18 h 30, 21 h 30.
Versailles (2): 13 h, 15 h 45, 18 h 30, 21 h 15.
BERLIN BLUES
Parisien (4): 12 h 15, 14 h 30, 16 h 45, 19 h, 21 h 15.
BLACK LACE PANTIES
Commodore: des 18 h.
CADILLAC ROSE
Cine-Parc Laval (2): des 19 h.
CAMILLE CLAUDEL
Complexe Desjardins (4): 13 h 30, 17 h, 20 h 30; jeu., 13 h 30.
CHERIE J'AI REDUIT LES ENFANTS
Cine-Parc Saint-Eustache (4): des 19 h.
Cine-Parc Saint-Hilaire (1): des 19 h.
Du Plateau (1): 13 h 15, 15 h 15, 17 h 15, 19 h 15, 21 h 15.
Laval (2): 12 h 40, 14 h 50, 17 h, 19 h, 21 h 10.
Omega (1, Longueuil): 13 h, 15 h 10, 17 h 10, 19 h 20, 21 h 20.
Parisien (1): 12 h 30, 14 h 45, 17 h, 19 h 15, 21 h 30.
Rex (1, Saint-Jerome): 19 h 15, 21 h 20.
Versailles (5): 12 h 30, 14 h 35, 16 h 40, 18 h 50, 21 h 10.
CIMETIERE VIVANT
Cine-Parc Saint-Eustache (3): des 19 h.
Du Plateau (2): 13 h 30, 15 h 30, 17 h 30, 19 h 30, 21 h 30.
Omega (2, Longueuil): 13 h, 15 h 10, 17 h 20, 19 h 30, 21 h 40.
Rex (2, Saint-Jerome): 19 h 20, 21 h 30.
Versailles (3): 12 h 30, 14 h 40, 16 h 50, 19 h, 21 h 10.
COMBAT A FINIR
Cine-Parc Laval (3): des 19 h.
Longueuil (1): 21 h.
COUPLES ENFLAMMES
Commodore: des 18 h.
DANGEROUS LIAISONS
Cineplex centre-ville (9): 13 h 20, 16 h 05, 19 h 05, 21 h 35.
DANS LE VENTRE DU DRAGON
Cineplex centre-ville (3): 14 h, 16 h 30, 19 h 10, 21 h 30.
DEAD POETS SOCIETY
Cinema V (1): 13 h 15, 16 h 05, 18 h 55, 21 h 40.
Dorval (2): 12 h 45, 15 h 45, 18 h 35, 21 h 20.
Du Parc (1): 13 h 30, 16 h 15, 19 h 05, 21 h 30.
Loew's (3): 13 h, 15 h 45, 18 h 30, 21 h 15.
DEVIL IN MISS JONES (3)
L'Amour: 10 h 55, 13 h 55, 16 h 55, 19 h 55.
DO THE RIGHT THING
Faubourg Sainte-Catherine (3): 14 h, 16 h 30, 19 h 10, 21 h 40.
Pointe-Claire (3): 14 h, 16 h 20, 19 h, 21 h 20.
EARTH GIRLS ARE EASY
Faubourg Sainte-Catherine (4). Lun., mar., 19 h 15, 21 h 15.
ENTRE 2 PLAGES
Cine-Parc Saint-Eustache (4): des 19 h.
Cine-Parc Saint-Hilaire (1): des 19 h.
EQUIPE DE REVE
Cine-Parc Chateauguay (3): des 19 h.
Cine-Parc Laval (1): des 19 h.
EVERY WOMAN HAS A FANTASY
L'Amour: 12 h 15, 15 h 15, 18 h 15, 21 h 15.
FESSEES INTIMES
Commodore: des 18 h.
FIELD OF DREAMS
Bonaventure (1): 19 h 15, 21 h 30.
Faubourg Sainte-Catherine (1): 13 h, 15 h 10, 17 h 20, 19 h 30, 21 h 45.
FIERRO, L'ETE DES SECRETS
Astre (4). Lun., mar., 13 h 10, 15 h 10, 17 h 10.
Berri (3): 13 h 30, 15 h 30, 17 h 30, 19 h 30.
Carrefour Laval (4): 12 h 01, 14 h 25, 16 h 40, 18 h 50, 21 h.
Longueuil (1): 13 h, 15 h, 17 h, 19 h.
Paradis (3): 13 h, 15 h, 17 h.
GHOSTBUSTERS (2)
Astre (2): 13 h, 15 h 10, 17 h 20, 19 h 30, 21 h 40.
Carrefour Laval (5). Lun., mar., 12 h 30, 14 h 45, 17 h, 19 h 15, 21 h 30.
Carrefour Laval (6): 12 h 30, 14 h 45, 17 h, 19 h 15, 21 h 30.
Cinema Egyptien (1): 12 h 30, 14 h 45, 17 h, 19 h 15, 21 h 30.
Decarie (1): 19 h 15, 21 h 30.
Place Alexis-Nihon (1): 12 h 30, 14 h 45, 17 h, 19 h 15, 21 h 30.
Pointe-Claire (1): 12 h 30, 14 h 45, 17 h, 19 h 15, 21 h 30.
Pointe-Claire (2): 12 h 30, 14 h 45, 17 h, 19 h 15, 21 h 30.
GREAT BALLS OF FIRE
Astre (3): 13 h, 15 h, 17 h 05, 19 h 10, 21 h 20.
Carrefour Laval (2): 12 h 25, 14 h 30, 16 h 45, 19 h, 21 h 20.
Cinema Egyptien (3): 13 h, 15 h 10, 17 h 15, 19 h 25, 21 h 40.
Place Alexis-Nihon (2): 12 h 45, 15 h, 17 h 15, 19 h 30, 21 h 45.
Pointe-Claire (5): 13 h, 15 h 10, 17 h 20, 19 h 30, 21 h 40.
HISTOIRE DE VENT (UNE)
Parisien (5): 13 h, 15 h, 17 h, 19 h, 21 h; merc., 13 h, 15 h, 17 h, 21 h 50.
HONEY I'VE SHRUNK THE KIDS
Dorval (3): 13 h, 15 h 10, 17 h 20, 19 h 30, 21 h 40.
Palace (2): 12 h 15, 14 h 30, 16 h 50, 19 h 10, 21 h 30.
Palace (5): 13 h 15, 15 h 30, 17 h 50, 20 h 10.
Pine (4, Sainte-Adele): 19 h 10, 22 h 05.
INDIANA JONES & THE LAST CRUSADE
Cinema V (2): 13 h, 16 h, 18 h 50, 21 h 35.
Dorval (1): 13 h, 16 h, 18 h 50, 21 h 35.
Du Parc (2): 13 h, 16 h, 19 h, 21 h 35.
Greenfield (2): 13 h, 16 h, 18 h 50, 21 h 35.
Imperial: 12 h 20, 15 h 20, 18 h 20, 21 h 20.
Dernier spectacle ven., sam., 23 h 55.
Laval (1): 13 h, 16 h, 18 h 50, 21 h 35.
Pine (5, Sainte-Adele): 19 h, 22 h 05.
Versailles (1): 13 h, 16 h, 18 h 50, 21 h 35.
JESUS DE MONTREAL
Brossard (1): 14 h, 17 h 10, 19 h 20, 21 h 30.
Carrefour Laval (3): 12 h, 14 h 10, 16 h 30, 19 h 10, 21 h 40.
Cinema Egyptien (2): 14 h, 17 h 10, 19 h 20, 21 h 30.
Dauphin (1): 14 h, 17 h 10, 19 h 20, 21 h 30.
Pointe-Claire (6). Lun., mar., 14 h, 17 h 10, 19 h 20, 21 h 30.
JUMEAUX
Cine-Parc Saint-Eustache (1): des 19 h.
KARATE KID (3)
Astre (1): 13 h 15, 15 h 30, 17 h 45, 20 h, 22 h 15.
Cine-Parc Saint-Eustache (2): des 19 h.
Decarie (2): 19 h 05, 21 h 20.
Faubourg Sainte-Catherine (1): 12 h 45,, 15 h, 17 h 10, 19 h 30, 21 h 45.
Place du Canada: 19 h 10, 21 h 30.
Pointe-Claire (4): 12 h 15, 14 h 30, 16 h 45, 19 h, 21 h 15.
K-9
Berri (4): 12 h 30, 14 h 45, 17 h, 19 h 15, 21 h 30.
Bonaventure (2): 19 h, 21 h 15.
Carrefour Laval (1): 12 h 30, 14 h 35, 16 h 40, 19 h, 21 h 10.
Cine-Parc Chateauguay (3): des 19 h.
Cine-Parc Laval (1): des 19 h.
Cine-Parc Saint-Hilaire (2): des 19 h.
Cineplex centre-ville (7): 13 h 05, 15 h 15, 17 h 25, 19 h 35, 21 h 45.
Longueuil (2): 13 h 05, 15 h 10, 17 h 15, 19 h 20, 21 h 25.
Paradis (2): 13 h 15, 15 h 15, 17 h 15, 19 h 15, 21 h 20.
LAVIGUEUR DEMENAGENT (LES)
Berri (2): 13 h, 15 h, 17 h, 19 h, 21 h.
Brossard (2): 13 h, 15 h, 17 h, 19 h, 21 h.
Cine-Parc Saint-Eustache (5): des 19 h.
Cine-Parc Tracy (1): des 19 h.
Laval 2000 (2): 13 h 45, 15 h 50, 17 h 45, 19 h 30, 21 h 40.
Paradis (3): 19 h, 20 h 50.
LIAISONS DANGEREUSES
Cineplex centre-ville (4): 13 h 15, 16 h, 19 h, 21 h 25.
Dauphin (2): 19 h 30, 21 h 45.
LISTEN TO ME
Cine-Parc Saint-Eustache (2): des 19 h.
MISSISSIPI BURNING
Cineplex centre-ville (1): 13 h, 16 h, 19 h, 21 h 30.
MORT D'UN COMMIS VOYAGEUR
Complexe Desjardins (1): 13 h, 16 h, 19 h, 21 h 45.
NO HOLDS BARRED
Astre (4). Lun., mar., 19 h 10, 21 h 10.
NUIT BLEUE (LA)
Parisien (3): 13 h 10, 15 h 10, 17 h 10, 19 h 10, 21 h 10.
OUTSIDE CHANCE OF MAXIMILLIAN
Place Alexis-Nihon (3): 13 h 20, 15 h 20, 17 h 20, 19 h 25, 21 h 35.
PAPER HOUSE
Cineplex centre-ville (2): 15 h 05, 17 h 05, 19 h 05, 21 h 05.
PETITE VOLEUSE (LA)
Cineplex centre-ville (6): 13 h, 15 h 15, 17 h 30, 19 h 40, 21 h 50.
PET SEMATARY
Palace (3): 13 h 30, 16 h, 18 h 45, 21 h.
PIEGE DE CRISTAL
Cine-Parc Tracy (2): des 19 h.
PINK CADILLAC
Cine-Parc Saint-Eustache (1): des 19 h.
POLICE ACADEMY (VI)
Cine-Parc Laval (2). Lun., mar., des 19 h.
PROMIS JURE
Complexe Desjardins (3): 13 h 15, 15 h 15, 17 h 15, 19 h 15, 21 h 15.
QUAND LES FEMMES S'EN MELENT
Cine-Parc Tracy (2): des 19 h.
RAINMAN
Palace (4): 13 h, 15 h 45, 18 h 30, 21 h 20.
ROADHOUSE
Palace (6): 12 h, 14 h 15, 16 h 35, 19 h, 21 h 20.
SCANDAL
Faubourg Sainte-Catherine (2). Lun., mar., 13 h 30, 16 h, 19 h, 21 h 20.
Faubourg Sainte-Catherine (4). Merc., jeu., 13 h 30, 16 h, 19 h, 21 h 20.
SEE NO EVIL, HEAR NO EVIL
Loew's (5): 12 h 30, 14 h 45, 16 h 50, 19 h 05, 21 h 30.
SOCIÉTÉ DES POÈTES DISPARUS
Laval (4): 13 h, 16 h 10, 18 h 30, 21 h 10.
Parisien (1): 13 h 05, 15 h 45, 18 h 35, 21 h 25.
Versailles (4): 12 h 45, 15 h 45, 18 h 35, 21 h 20.
S.O.S. FANTOMES
Berri (1): 12 h 45, 15 h, 17 h 15, 19 h 30, 21 h 45.
Brossard (3): 12 h 30, 14 h 45, 17 h, 19 h 15, 21 h 30.
Cine-Parc Chateauguay (1): des 19 h.
Cine-Parc Laval (4): des 19 h.
Cine-Parc Odeon (1, Boucherville): des 19 h.
Complexe Desjardins (2): 12 h 30, 14 h 45, 17 h, 19 h 15, 21 h 30.
Cremazie: 19 h 25, 21 h 30.
Laval 2000 (1): 12 h 30, 14 h 45, 17 h, 19 h 15, 21 h 30.
Paradis (1): 13 h, 15 h 10, 17 h 20, 19 h 30, 21 h 40.
SPEED
Imax (Vieux-Port): 12 h 30, 18 h 30.
STAR TREK (V) - THE FINAL FRONTIER
Dorval (4): 13 h 15, 15 h 50, 18 h 40, 21 h 15.
Du Parc (3): 12 h 10, 14 h 25, 16 h 40, 18 h 55, 21 h 20.
Fairview (1): 13 h 30, 16 h 05, 18 h 45, 21 h 20.
Greenfield (3): 12 h, 14 h 25, 16 h 45, 19 h 15, 21 h 40.
Laval (3): 12 h 30, 14 h 30, 16 h 45, 19 h 15, 21 h 45.
Loew's (1): 12 h 30, 14 h 40, 17 h, 19 h 10, 21 h 35.
Pine (4, Sainte-Adele): 19 h, 22 h 05.
Versailles (6): 12 h 40, 14 h 55, 17 h 15, 19 h 30, 21 h 50.
TEQUILA SUNRISE
Cine-Parc Chateauguay (2): des 19 h.
Cine-Parc Odeon (2, Boucherville): des 19 h.
VERTIGE
Imax (Vieux-Port): Tous les jours, 10 h 30, 11 h 30, 13 h 30, 14 h 30, 15 h 30, 16 h 30, 17 h 30, 19 h 30, 20 h 30, 21 h 30.
VICE VERSA
Cine-Parc Chateauguay (1): des 19 h.
Cine-Parc Laval (4): des 19 h.
Cine-Parc Odeon (1, Boucherville): des 19 h.
WEEK-END AT BERNIE'S
Carrefour Laval (5). Merc., jeu., 12 h 50, 14 h 50, 16 h 50, 19 h 05, 21 h 30.
Cine-Parc Laval (2). Merc., jeu.; des 19 h.
Faubourg Sainte-Catherine (2). Merc., jeu., 13 h, 15 h 05, 17 h 10, 19 h 20, 21 h 30.
Pointe-Claire (6). Merc., jeu., 12 h 50, 14 h 55, 17 h, 19 h 05, 21 h 10.

SALLES DE RÉPERTOIRE

BOITE A SOLEIL
Ouimetoscope: 21 h 30.
CHIENNE (LA)
Conservatoire d'art cinematographique: 20 h 30.
DANCERS
Ouimetoscope: 21 h 15.
FRANTIC
Ouimetoscope: 19 h.
GAI-SAVOIR (LE)
Ouimetoscope: 21 h.
MASQUES
Ouimetoscope: 19 h 15.
PROCES DE JEANNE (LE)
Ouimetoscope: 19 h 30.

MUSIQUE

PARC VICTORIA (Sherbrooke) — Trio de Sherbrooke, 20 h.

THÉÂTRE

UQAM (Salle Claude-Gauvreau, 405, Sainte-Catherine E.) — «Chou Blues», de Larry Tremblay. Du mar. au sam., 20 h 30; mat., sam., 15 h.
ESPACE EXILIO (2050, Dandurand, local 211) — «Carta de ajuste» ou «Nous n'avons plus besoin de calendrier», d'Alberto Kurapel, 20 h.
THEATRE DE LA POUDRIERE (Ile Sainte-Helene) — «L'abominable homme des sables», de Jean Barbeau. Du merc. au dim., 20 h; sam., 21 h.
THEATRE LE SAINT-LAURENT (Ile Charron, Longueuil, (514) 651-5250) — «Pyjama pour six», de Marc Camoletti. Du mar. au sam., 20 h 30.
THEATRE LA RELEVE A MICHAUD (Saint-Mathieu-de-Beloeil, (514) 464-0089) — «Kaviar et Poutine», de John Chapman et Michael Pertwee. Adapt. de Michel Dumont et Marc Gregoire. Mise en scene de Michel Dumont. Du mar. au ven., 21 h; sam., 19 h, 22 h 30.

POUR ENFANTS

THEATRE DE LA POUDRIERE (Ile Sainte-Helene) — «On s'laisse pus faire», d'Yvon Brochu. Jeu. au dim., 11 h.

VARIÉTÉS

L'INTRO (911, Jean-Talon E.) — «De plus en plus rock'n roll», de Benoit Clement. Avec Jenny Rock, Reggie Thompson, Martine Pothier et Serge Sauvé. Du merc. au dim., 20 h.
CLUB SODA (5240, av. du Parc) — «The Late Great Ladies of Blues and Jazz», avec Sandra Reaves-Phillips: 20 h.
FOUFOUNES ÉLECTRIQUES (87, Sainte-Catherine E.) — Ashwin Batish et King Swamp, 21 h.
BIDDLES (2060, Aylmer) — Quatuor de Johnny Scott et Geoffrey Lapp, 19 h à minuit. Trio de Charlie Biddle. Du merc. au sam., des 22 h. Billy Georgette, pianiste / chanteuse. Lun., mar., sam., de 17 h a 19 h.
LA FOLIE DU LARGE (1021, de Bleury) — Le Blanc Blues Band, des 22 h.
LES JOYEUX NAUFRAGÉS (161, Ontario E.) — St-Jak et Eduardo Pipman, 22 h.
L'AIR DU TEMPS (191, Saint-Paul O.) — Jean-Pierre Zanella, Beaugrand, Labrosse, Charest et Al Khabyyr, des 21 h 30.
LE BELMONT (angle boul. Saint-Laurent et Mont-Royal) — Pro Jazz Fest Mtl, de 17 h a 20 h.
CAFE THÉLEME (311, Ontario E.) — Ensemble Jazz Quartet, de 19 h 30 a minuit 15.
LE SOLEIL LEVANT (286, Sainte-Catherine O.) — The Nubians, 21 h.
DECIBEL (289, Mont-Royal O.) — The Untamed, 22 h.
LE REINE ELIZABETH (Salle Arthur) — «Sexy Follies», de Philippe Grenier, choregraphies de Danielle Godin, dir. musicale de Marc Chapleau. Production de la Belle Epoque, sous la direction d'Andre Vinet. Avec Diane Boeki, Iris Van Wirdum, Mario Bertrand, Francine Rochon, Kim Timbers, Michele Justice et Jacques Marcil. Merc., jeu., ven., dim., 20 h 30; sam., 20 h, 22 h 30.
LE MERIDIEN (Complexe Desjardins) — Tibor Ceasar. Tous les jours de 17 h a minuit.
CENTRE SHERATON (1201, boul. Rene-Leveque O.) La Croisette: Mike Mirizio. Du dim. au ven., de 17 h a 20 h. — L'Impromptu: Gerard Lambert. Du lun. au sam., de 21 h a 2 h. — Le Boulevard: groupe Ruffino Tino. Sam., de 19 h a minuit.
HOTEL LA CITADELLE (410, Sherbrooke O.) — John Gilbert. Du mar. au sam., de 20 h a 1 h.

Quoi faire

Pour cette rubrique veuillez faire parvenir vos lettres à: «Quoi faire» LA PRESSE, 7, rue Saint-Jacques, Montréal H2Y 1K9 au plus tard le lundi qui précède la parution

Conférences

■ En marge de l'exposition «Montreal, le Quebec et la Revolution française» presentee tout l'ete a la Maison de la culture Parc Frontenac, 2550 rue Ontario est, une serie de conferences seront offertes au public. Le mercredi 5 juillet a 20 h, l'invite sera l'historien **Jacques Lacoursiere**. Pour plus d'information: Paul Langlois, 872-7882.

Religion Spiritualité

■ Les **concerts spirituels** poursuivent leur serie de recitals d'orgue, le mercredi soir a 20 h, a l'Oratoire St-Joseph. Cette semaine, l'organiste Gaston Arel interpretera des oeuvres de Bach, Hetu, Boyvin et Tournemire. Les billets sont en vente des 19 h a l'entree du concert. Cout: $10, $6, $4. Renseignements: 733-8211.

■ Entraide Missionnaire, 15 rue de Castelnau ouest, Montreal, informe de sa prochaine activite intitulee: «Des 'analphabetes' nous apprennent a lire». Cette session biblique se tiendra a Cap Rouge, du 6 au 11 août. L'ACDI finance cette session. Renseignements: 270-6089.

Réunions Rencontres

■ Les «**Sorties du midi**» organisent, pour les gens de 50 ans et plus, une rencontre le mercredi 5 juillet: diner au restaurant l'Escapade dou Chateau Champlain et visite guidee de la gare et de l'hotel Windsor ainsi que de l'eglise St-Georges. Pour reservation: 662-6047.

■ Le **Centre des femmes de Montreal** organise 5 sorties en ville a toutes les deux semaines a partir du 21 juin. Il y aura une journee barbecue sur le Mont-Royal, une visite au parc zoologique, des pique-nique, etc. Pour toute la famille. Renseignements: 842-0814.

■ **Jass Inc.**, club social et sportif pour les personnes seules qui recherchent la bonne compagnie, organise tous les mardis une cinéma-rencontre suivi d'une discussion apres le film vers 21 h 30 au Poulet Dore, 340 Ste-Catherine est. Rendez-vous dans l'entree de l'UQAM en passant par l'interieur du metro Berri-UQAM, a 18 h 30. Renseignements: 388-8727.

Bazars

■ Du 19 juin au 31 août, il y aura une grande vente de vetements usages a la boutique du **YWCA**, 1355 boul. Rene-Levesque ouest. Entierement geree par des benevoles, la boutique vend a tres bon prix des vetements encore en bon état pour femmes et enfants. Les revenus vont au Fonds international du YWCA et aux projets speciaux du «Y». De 10 h a 16 h le mardi, jeudi et vendredi.

■ **L'Entraide Bazar Permanent** vous offre encore cet ete toute une gamme de vetements usages en bon etat pour la belle saison et ce, a des prix capables d'accommoder les plus petits budgets. On y recoit aussi divers articles d'utilisation courante a bas prix, pour venir en aide aux familles a revenus modestes. Le local d'Entraide est ouvert six jours par semaine: du lundi au mercredi, de 10 h a 18 h; le jeudi et le vendredi, de 10 h a 21 h; et le samedi de 10 h a 17 h. C'est au 2398, boulevard Rosemont (une rue a l'est d'Iberville). Renseignements: 277-5744.

■ L'oeuvre des **petites denicheuses**, groupe communautaire qui vient en aide aux citoyens demunis et sans ressource, sollicite la generosite du public. Elle accepte tous les dons, qu'ils s'agisse de meubles, de vetements, d'articles menagers, etc. Elle fait le ramassage a domicile. Renseignements: 270-2297.

■ Le Vest'hier offre une grande variete de vetements usages, du mardi au jeudi, de 13 h 30 a 16 h 30, aux Ateliers d'education populaire, 1200 est, rue Laurier (271-4084).

■ Si vous avez plein d'articles dont vous ne voulez plus, le centre **La Cardinal**, 12900 rue Notre-Dame est, les acceptera pour son prochain bazar. Tous les dons sont acceptes a l'exception des vetements et des gros appareils menagers. Possibilite de cueillette a domicile. Renseignements: 645-2766 poste 25.

Sur les scènes

■ Le theatre de la Grosse Valise presente «**Des masques et vous**», un spectacle drole donne par des comediens formes aux ecoles du mime, de la commedia dell'arte et du jeu masque. Mise en scene de Paul Buissonneau. La Roulotte de la troupe sera le mardi 4 juillet a 20 h au Parc Raymond-Préfontaine, angle des rues Hochelaga et Dezery. Le mercredi 5 juillet au parc Jean-Brillant, angle de la rue Jean-Brillant et de l'avenue Decelles, a 20 h. Le jeudi 6 juillet, au parc Campbell ouest, angle Laurendeau et de Maricourt, a 20 h. En cas de pluie, les representations n'auront pas lieu. Renseignements: 872-6211.

■ **Le Ballet Ouest**, accompagne de l'Harmonie du Lakeshore, presente un spectacle choregraphique le lundi 3 juillet a 19 h 30 au Parc Walters, angle du boulevard Pine Beach et Chemin Bord du lac. Entree libre. Apportez votre chaise. Information: 633-4170.

■ Le Theatre a Gaspard presente «**Hormona, la poule platine**», comedie pour enfants relatant les folles ambitions de Blandice, une coquette poule de ferme. À la Maison des arts a Laval, 1395 boul. de la Concorde ouest, le 5 et le 6 juillet a 13 h 30. Cout: $5. Reservations: 662-4442.

■ Dans le cadre du festival de jazz, vous trouverez tous les apres-midi de beau temps les Quatre Bulles, **troupe de maquilleurs belges**, avec leur lot de magies des visages, pour les jeunes de 2 a 82 ans. C'est gratuit tous les apres-midi, de 14 h a 18 h sur la rue Ste-Catherine, angle St-Denis. À compter du 30 juin.

■ La revue Trois presente une serie de neuf **soirees d'ecriture-lecture** ou auteurs et comediens font la lecture d'oeuvres litteraires tout en parlant d'ecriture. Accompagnement musical de Claude Sirois, Sylvie Ouellette et Assar Sentana. Coût: $5. Dès le 3 juillet a la Maison des arts a Laval, 1395 boul. de la Concorde ouest. Renseignements: 662-4442.

■ **La poetesse Lucie Poirier presente un recital** chante et choregraphie de ses oeuvres, le lundi 3 juillet, a la Galerie Fokus, au 65 Duluth est. Renseignements: 842-6249.

■ **Representation théatrale intitulée: «Sab, le roi de la foret»** au Bois-de-Belle-Riviere, afin de faire revivre avec fantaisie de grandes scenes de l'histoire du Canada et leur influence sur la forêt au fil du temps. Les representations ont lieu du lundi au mercredi à 12 h 45, du 3 juillet au 26 juillet.

Le Centre est situé au 9009 de la route 148 a Sainte-Scholastique (sortie 35 de l'autoroute des Laurentides; ou sortie 11 de l'autoroute 640 direction route 148 ouest vers Lachute). Heures d'ouverture: 8 h 30 à 16 h 30 du lundi au vendredi; 9 h a 17 h samedi, dimanche et jours feries. Information: 258-3433 ou 1-800-363-2589.

■ Spectacles en plein air presentes gratuitement par le Service des loisirs et du developpement communautaire de la Ville de Montreal:
au **Theatre de Verdure du parc Lafontaine** a 19 h 30:
- le lundi 3 juillet, l'Orchestre André Masse.
- le mardi 4 juillet, le Black Watch Association Band and Pipers.
- du mercredi 5 au dimanche 9, à 20 h, les Grands Ballets canadiens.
au Square Dorchester (anciennement Dominion Square):
- le lundi 3 juillet a 19 h 30, le Veterans Band.
- le mercredi 5 juillet a 20 h, danse en plein air avec le Moderne Square Dance.
au **lac des Castors**:
- le lundi 3 juillet a 20 h, danse en plein air.
- le jeudi 6 juillet a 20 h, danse en plein air.
au **Parc Georges-Etienne Cartier** angle Notre-Dame ouest et G.-E. C., le Lakeshore Concert Band. Le mardi 4 juillet a 19 h 30.
au **Vieux-Port de Montréal**, le mardi 4 juillet a 20 h, danse quebecoise avec orchestre et calleur.
En cas de pluie, les representations sont annulées sont autre avis.

Cours

■ Le Theatre en bonne compagnie, organisme sans but lucratif, offre l'occasion de suivre un **stage d'ete comme comedienne** dans une compagnie de theatre. Tout en perfectionnant votre voix et votre presence d'esprit en public afin d'acquerir une grande facilite a s'exprimer. **Debute le 3 juillet.** Renseignements: 527-5248.

■ **La Bourse de Montréal offre un cours d'initiation au marche boursier** Donne par des specialistes en valeurs mobilieres au courant de l'ete. Si vous desirez vous inscrire ou obtenir plus de renseignements, contactez la Bourse au numero 871-2424.

■ Le centre Champagnat de la C.E.C.M. rappelle que des places sont encore disponibles pour **la session d'ete en alphabetisation**. Horaire de la session: 4 juillet au 17 août, 4 jourssemaine, du lundi au jeudi de 8 h 30 a 12 h 30. Deux semaines de vacances sont prevues: celles du 17 et du 24 juillet. Inscription: 596-5000.

■ La Cooperative d'education populaire Olier organise des **ateliers de creativites** les mercredis de 13 h 30 a 16 h 30. Les sujets abordes sont: l'art de la couleur, art d'impression, papier d'emballage, sacs, figurines, masques, etc. Au 772 Rachel est (coin St-Hubert). Coût: $15. Information: 525-1829.

■ **Le Building Danse**, organisme sans but lucratif, offre un stage de ballet classique avec Alexandre Seillier. Du 4 au 28 juillet au 77 rue Mont-Royal ouest. Information: 842-1887.

De plus le Building Danse offre un stage de danse bresilienne, le capoeira, qui est une technique de musculation et d'assouplissement. Information: 842-1887.

■ **Le Point de rencontre des communautes culturelles de Montreal** veut mettre sur pied un reseau d'amitie pour faciliter l'integration des membres des communautes culturelles a la societe quebecoise. Il offre gratuitement un cours de conversation française tous les mardis, de 19 h a 21 h, au 2005, rue Victor-Dore, bureau 218. Renseignements: 335-5340.

Secours et aide

■ **Les victimes de vols a main armee**, d'agressions au couteau, de voies de fait, de prises d'otage et d'autres crimes peuvent maintenant recevoir de l'appui grâce à **Victimes de crime**, un groupe d'aide qui vient d'être forme dans la region metropolitaine. Pour renseignements: 989-9298.

■ **Le Comité SIDA-AIDE-Montreal**, qui offre information et écoute, peut etre joint de 9 h du matin a 22 h, au 282-9888.

■ Tel Ressources, visant la reinsertion sociale des ex-detenus, a besoin de **benevoles** pour differents postes, soit: accueil et reception, magasin (tri, etalage, etc.), aide-camionneur, entrepot. Demandez Victorine au 527-8393.

■ Projet Suivi Communautaire (405 Terrasse Newman, local 230, LaSalle), ressource alternative en sante mentale desservant le sud-ouest de Montreal, **recherche des benevoles** pour accompagner ses membres lors de rendez-vous ou de loisirs et pour faire des telephones et des visites d'amitie. Si le bien-etre des personnes ayant des difficultés emotives vous tient à coeur, contacter Stéphane ou Yvan au 366-0891, du lundi au jeudi de 9 h a 16 h 30.

■ **Le Centre d'assistance et de reference a la cohabitation** de Montréal invite les personnes interessées a ses soirées de rencontres et de consultations, le mardi de 18 h 30 a 20 h et le mercredi, de 18 h 15 a 20 h 30, a ses locaux du 10320, rue Garnier (pres des rues Papineau et Fleury). On y offre des elements de solution a un probleme de logement ou de solitude. De plus, tous les mardis soirs, consultation de fichiers sans rendez-vous entre 18 h 30 et 20 h 30. Renseignements: 383-1493.

■ Le mouvement **Action-Chômage de Montreal** organise des rencontres d'information sur la Loi de l'assurance-chomage a l'intention des chomeurs, les mardis et jeudis, a 13 h, et les mercredis, a 19 h, au 6839A, rue Drolet, local 304 (metro Jean-Talon). Renseignements: 271-4099.

■ L'organisme **Entre Parents**, une association d'entraide, offre la ligne telephonique «Parent a l'ecoute» 514-329-1233, tous les mardis d'ete de 19 h a 21 h. Vous pouvez compter sur un parent benevole qualifie.

■ **Le Groupe d'entraide pour parents d'adolescents** se reunit tous les mardis de 19 h 15 a 21 h 30 pour discuter et chercher des solutions aux problemes associes a la relation parents-adolescent(e)s. Au CLSC Samuel de Champlain, 5811 boul. Taschereau, Brossard. Si vous etes interesses a vous joindre au groupe, 445-4452, Louise Cote ou 288-7545, France St-Jean.

■ **Le Centre d'ecoute et de reference Multi-ecoute** (3580 Van Horne, coin Côte-des-Neiges) ecoute en plusieurs langues tous ceux et celles ayant des problemes personnels (solitude, depressions, etc.) et aide a remplir des formulaires comme l'aide sociale, l'assurance-chomage, l'assurance-maladie, etc. Telephone: 737-3604.

■ **Cafat** (Centre d'aide aux familles d'alcooliques et de toxicomanes) offre aux adolescents entre 12 et 18 ans qui ont des parents alcooliques ou drogues de les aider a etre mieux dans leur peau et plus heureux. Appelez: 669-6262.

■ Le groupe **Inform'elle**, 3757, rue MacKay, Saint-Hubert, offre aux femmes un service gratuit d'aide juridique (separation et divorce, union libre, aide sociale, succession, testament, etc.). On peut téléphoner du lundi au vendredi, de 9 h a 11 h 30 et de 13 h a 15 h 30. C'est au 443-8221.

■ **Nar-Anon** (groupes familiaux anonymes) a ete forme pour venir en aide aux parents et amis de personnes dependantes de drogues ou même de medicaments. Si vous avez besoin d'aide pour un des vôtres ou pour vous-meme, 514-643-3903 (10 h a 18 h).

Divers

■ **Cherchez-vous un logement** et une co-locataire. Si oui, passez faire un tour a Femmes-habitation (banque de logements à partager entre femmes). C'est un des services de la Cooperative d'éducation populaire Olier. C'est au 772 Rachel est (coin St-Hubert). Les inscriptions se font sur place seulement du lundi au jeudi de 13 h 30 a 17 h et les mardis de 19 h a 21 h.

■ Le MACEM, mouvement d'animation civique pour l'ecologie, propose des soupers-rencontres le lundi soir a l'intention des **groupes ecologiques** et de leurs membres, au cours desquels les participants echangent leurs points du vues et leurs preoccupations ecologiques. Le mardi soir, soiree ecologique ouverte au public en general avec conferencier. Au Pouding chomeur, 4354 Christophe-Colomb. Renseignements: Genevieve Labelle, 844-5676.

■ **Le Centre d'age d'or Laurier**, 1115 Laurier est, invitent les amateurs et amateures de bridge, de 500 et de canasta, a se joindre a eux les lundis, mercredis, jeudis, samedis et dimanches dans le parc Laurier durant les jours de l'ete. Pour renseignements: Pauline Meunier, 872-4672.

■ **Le Centre des femmes du Plateau Mont-Royal** vous offre l'occasion de vous laisser envahir par l'ambiance du Festival de jazz.Le 6 juillet a 18 h 30, nous partirons pour une balade sur la rue St-Denis. On se donne rendez-vous au Centre. C'est gratuit sauf pour le transport STCUM. 273-7412.

■ Tous les lundis, a 19 h 15, au Paladium de Longueuil, 475, boulevard Roland-Therrien, le club Optimiste Marie-Victorin fait un bingo au profit de la **Maison de Jonathan**, laquelle offre des services d'aide aux adolescents de 15 a 18 ans qui eprouvent des difficultes particulieres. Renseignements: Gaston Leblanc ou Albert Cote, 670-4099.

■ Les **amateurs du jeu de dames** sont invites a des rencontres qui ont lieu tous les mardis, jeudis et vendredis, en soiree, et le samedi apres-midi, au 6755, 36e avenue, dans le quartier Rosemont (pres de l'intersection des rues Viau et Saint-Zotique). Renseignements: Louis-Paul Lefebvre, 255-6834.

■ **Le Bon Pilote**, organisme sans but lucratif d'aide aux aveugles, fait un bingo tous les mercredis soirs a 19 h, a la salle Do-Re-Mi, 505 est, rue Belanger. L'entree coute $3. On donne chaque soir $3 500 en prix. Renseignements concernant le bingo: 274-3779.

■ Les **Cercles des jeunes naturalistes** organisent cet ete a Montreal des ateliers de sciences naturelles s'adressant aux jeunes de 9 a 15 ans interesses a en connaitre plus sur la nature. Entre le 26 juin et le 28 aout, de 13 h a 16 h aux endroits suivants: les lundis au Parc Angrignon; les mardis au Jardin Botanique; les mercredi au Domaine Saint-Sulpice. Un cout minime sera demande. Pour plus d'information: 252-3023.

■ Le Club des **collectionneurs d'epinglettes** fete son cinquieme anniversaire de fondation cette annee. Pour tous ceux qui voudrait recevoir des informations sur le club, priere d'ecrire a: Alain Bruneau, O.P., C.P. 561, St-Hyacinthe, J2S 7C2.

■ La Communaute grecque orthodoxe de la region sud-ouest de Montreal organise un **festival Souvlaki** le samedi 8 et dimanche 9 juillet dans un decor champetre au Parc Terrasse, angle boulevard LaSalle et Bishop Power, a ville LaSalle. En cas de pluie la fete est reportee a la semaine suivante. Renseignements: 364-5442.

■ Head & Hand, organisme communautaire qui organise le festival «Dimanche au soleil» est a la recherche de **benevoles** dans les categories suivantes: activites pour les enfants, jeux de plein air, securite, montage de la scene principale et preparation generale. Le festival est une tradition communautaire depuis 19 ans et il se tiendra cette annees le 16 juillet et le 13 aout. Pour plus d'informations: 481-0277.

Retrouvailles

■ **La Federation des amis de St-Gabriel** organise le 9 juillet prochain sa rencontre annuelle aux greves de Contrecoeur, la Colonie St-Arsene. Le president, M.J.P. Fortin, invite tous les anciens, amis et amies des Freres de St-Gabriel. De 10 h a 18 h. Informations supplementaires: 387-7337.

■ **L'Association Chartier du Quebec**, avec le concours de S.H. le maire de Dorval, invite toutes familles Chartier a un banquet-concert le samedi 5 aout, en hommage a Rene Chartier, homme lettre et meunier au Fort de la Presentation, tombe victime des Iroquois il y a 300 ans. Informations: Me Jean Chartier-Robert, 389-7243.

■ Un brunch-retrouvailles de tous les gens **qui ont vecu a l'île d'Anticosti** se tiendra le dimanche 3 septembre a l'Auberge Grand-Mere, au 10, 6e avenue, Grand-Mere. On y presentera une exposition de photographies et de tableaux d'Anticosti. Reservations avant le 1er août. Renseignements: 819-533-3742 (Andre Olivier), 819-538-3715 (Camilla Lejeune).

■ **La paroisse St-Nicolas d'Ahuntsic** fetera son 75e anniversaire a l'automne 89. Et le comite organisateur est a la recherche de personnes qui ont participe a la vie communautaire de la paroisse a un moment ou a un autre et qui ont des documents ou photos-souvenirs a presenter. Si vous etes de ceux et celles-la, comuniquez au presbytere au no 389-4429.o

■ Le **mouvement La Rencontre** organise un grand rassemblement au Colisee de Quebec pour souligner son 25e anniversaire d'existence, le samedi 14 octobre. Nous voulons rejoindre tous les anciens a travers le Quebec, l'Ontario, le Nouveau-Brunswick et la Nouvelle-Angleterre. Pour tout renseignement: 418-623-7599.

VISITES

■ Heritage Montreal presente des ateliers d'architecture, qui sont des **promenades pedestres portant sur l'architecture** et l'amenagement de divers quartiers de Montreal. Ces ateliers durent environ deux heures, beau temps mauvais temps et debutent tous a 14 h. Le prochain aura lieu le 8 juillet: Griffin Town (canal Lachine). Et le 9 juillet: la rue St-Jacques. Cout: $7. par atelier. Renseignements: 842-8678.

■ **Le Centre des femmes du Plateau Mont-Royal** organise une visite a l'exposition «Image du futur» situee au Vieux-Port de Montreal. Cout: $5. Le Centre organise aussi une croisiere sur le lac des Deux-Montagnes le 28 juillet au cout de $8. Le Centre a egalement des diners-causeries tous les mardis. Renseignements supplementaires: 273-7412.

■ La Chambre de commerce Sorel-Tracy vous invite aux festivites d'ete de sa region, le 8 juillet prochain. Une occasion unique de faire connaissance dans un cadre champetre. Sont prevus a l'horaire de la journee: une croisiere des iles de Sorel, une **visite au pays du Survenant**, un diner a la Marina, une visite des sites historiques de la region. Coût: $25. Information supplementaire: 514-742-0018.

■ Le parc historique **Pointe-du-Moulin** invite cette annee a la visite du parc sur le theme de la vie quotidienne de nos ancêtres au fil des saisons. Deux batiments historiques restaures, le moulin a vent et la maison du meunier, ou sont amenagees des expostions sur l'alimentation, les vetements de l'epoque et le travail du meunier sont les principaux centres d'interet. Jusqu'au 4 septembre tous les jours, de 9 h au coucher du soleil. L'entree est libre.

■ Les guides etudiants du service hospitalite **de l'universite McGill** sont a la disposition de ceux et celles qui veulent en savoir plus sur le passe et le present de McGill, ses grands professeurs, ses diplomes celebres et ses mecenes grace auxquels on doit un grand nombre de pavillons. Ces visites guidees du campus de McGill sont offertes en français ou en anglais a quiconque en fait la demande 24 heures a l'avance et si possible plus tôt pour les groupes. S'adresser a Murielle Moisan au 398-6555. Les visites durent environo une heure, et elles se font entre 9 h et 17 h. Gratuit.

■ Le Service canadien des parcs d'Environnement Canada invite le grand public a la visite de la fortification a la hauteurs des rapides de Chambly sous le titre: «**Le fort Chambly: un passe a decouvrir**». On y decouvre l'uniforme des soldats des compagnies franches, l'archeologie au Fort-Chambly, l'architecture et la strategie militaire. Renseignements: 658-1585.

■ Le Service canadien des parcs effectue cet ete des **fouilles archeologiques** au lieu historique national du Fort-Lennox, situe sur l'Ile-aux-noix dans le Haut-Richelieu. Et les Amis du Fort Lennox profitent de l'occasion pour vous initier a l'archeologie en mettant sur pied un «bac archeologique». L'activite, qui permettra aux enfants et aux adultes de devenir des fouilleurs amateurs aura lieu tous les week-ends, du 1er juillet au 27 aout, de 10 h a 18 h. Renseignements: 514-291-5700.

■ Voici une suggestion de visites guidees des **installations hydro-électiques suivantes**:
- A Carillon et à Riviere-des-Prairies. Du 5 juillet au 3 septembre, de 10 h a 16 h du mercredi au dimanche. 537-3352.
- A Beauharnois. Du 1er juillet au 5 septembre, tous les jours de 10 h à 16 h. 372-3801 ou 294-5205.

■ Les lieux historiques nationaux de la **Bataille-de-la-Chateauguay et de Coteau-du-Lac** sont deux destinations où le passe fait foi d'un riche patrimoine, que ce soit la bataille de Salaberry ou le premier canal a ecluses erige en Amerique du Nord. Tous les jours de 10 h a 18 h et ce jusqu'au 4 septembre. L'accès au site est gratuit. Pour reservation ou pour tout renseignement: 829-2003 (Chateauguay) ou 763-5631 (Coteau-du-Lac)

Le Festival International de Jazz de Montréal
présente
LE GRAND ÉVÉNEMENT ALCAN
avec le
PAT METHENY GROUP
En collaboration avec chom fm
GRATUIT
DEMAIN SOIR 20h30

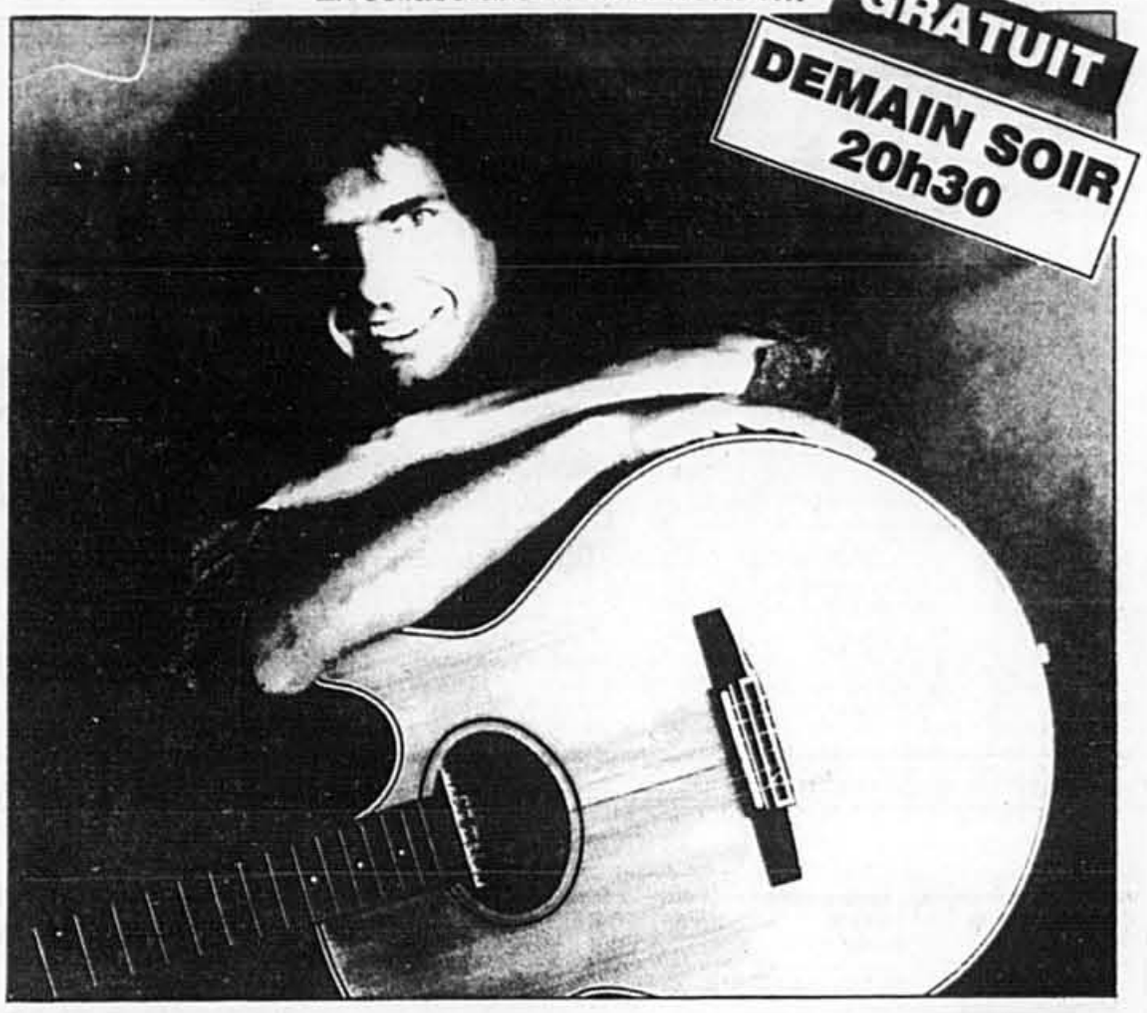

ALCAN FESTIVAL INTERNATIONAL DE JAZZ DE MONTRÉAL
Labatt Bleue
AVENUE McGILL COLLEGE
Mardi 4 juillet, 20h30
Un méga-concert sous la voute étoilée, au coeur du nouveau Montréal.
Accès au site McGill par le boulevard de Maisonneuve (métros McGill et Peel).

L'*Exxon Valdez*: des milliers de documents ont disparu des archives de la compagnie

Agence France-Presse
NEW YORK

■ Des milliers de documents sur l'échouage de *l'Exxon Valdez*, qui avait provoqué en mars la plus grave marée noire de l'histoire des Etats-Unis, ont disparu des archives informatisées d'Exxon, un technicien les ayant effacés par inadvertance, a indiqué le New York Times dimanche.

Selon le journal, un ancien employé de la compagnie pétrolière, M. Kenneth Davis, 33 ans, et d'autres techniciens ont, selon une pratique habituelle chez Exxon, réutilisé des enregistrements vieux d'un mois sans s'apercevoir qu'ils concernaient la catastrophe de Valdez. Les documents «n'étaient pas datés et ne portaient pas l'inscription **ne pas détruire**, comme cela aurait dû être le cas», a indiqué M. Davis au New York Times.

Un porte-parole d'Exxon, M. Lee Rogers, a confirmé la destruction de ces documents mais s'est déclaré convaincu que l'entreprise en possède des copies. Un tribunal fédéral avait ordonné à Exxon de conserver tous les documents en sa possession sur la marée noire.

Selon M. Davis, qui a été licencié le 8 juin, au lendemain de la découverte de la destruction des documents, il sera difficile, voire impossible de déterminer lesquels ont ainsi disparu.

Parmi les textes effacés figure celui des communications entre Exxon Shipping, propriétaire du pétrolier accidenté, et les responsables d'Exxon USA, a indiqué le New York Times.

M. Davis a affirmé n'avoir «aucune raison de croire que quiconque, à Exxon, souhaite la destruction de ces archives». Il a accusé ses anciens supérieurs hiérarchiques de négligence et d'avoir fait de lui leur «bouc émissaire».

BRICO CENTRE
Le supermarché de la décorénovation
Carrier
Pour combattre la chaleur
Nous avons ce qu'il vous faut
Air climatisé central (2 tonnes) $2 850*
Thermopompe modèle QN (2 tonnes) $4 595*
★ Prix en vigueur jusqu'au 15 juillet 1989
★ Financement disponible
★ Installation et taxes comprises
Appelez dès maintenant
595-4844
En montre à nos succursales de
Laval — 1655, boul. Le Corbusier (face au centre Laval) — 688-8320
Longueuil — 2665, ch. Chambly (coin Jacques-Cartier) — 468-4434
LaSalle — 2199, rue Lapierre (coin Newman) — 366-3992

Meubles Pascal
SPÉCIAL
4 ENSEMBLE MORCEAUX
2,359 $
HÂTEZ-VOUS DE PROFITER DE CETTE ÉCONOMIE!
1 JOUR SEULEMENT LUNDI, 3 JUILLET
Frigidaire
CUISINIÈRE – RE640
Four facile à nettoyer, porte en verre noire. Blanc ou amande. (Aussi disponible four auto-nettoyant, ajouter 200 $ sur l'ensemble 4 morceaux).
RÉFRIGÉRATEUR – TE176
Capacité de 17.5 pi. cu., portes texturées d'entretien facile, clayettes en porte-à-faux de pleine largeur. Blanc ou amande.
LESSIVEUSE – EW179
6 cycles de lavage, distributeur d'agent de blanchiment, 4 réglages de température. Blanc ou amande.
SÉCHEUSE – FD179
5 cycles de séchage, séchage automatique, 4 réglages de température. Blanc ou amande.
LA SEULE UNIQUE PASCAL
29$/4
GARANTIE ÉLECTRO-MÉNAGER
Pour 29$, Pascal protégera votre appareil électro-ménager durant une période de 4 années complètes.
LAVE-VAISSELLE BF 44 AUSSI DISPONIBLE À SUPER AUBAINES!
4 boutons-poussoirs, 3 cycles de lavage, broyeur d'aliments mous.
479$
Pas de commandes téléphoniques durant ce solde. Veuillez faire vos achats en personne.
Pascal Ouest
Centre d'achats Le Bazar
3600, Côte-Vertu Ouest
336-7170
Pascal Est
À l'ouest des Galeries d'Anjou
6800, Jean-Talon Est
254-4971
Meubles Pascal
2 SUPER MODES D'ACHAT
si crédit bancaire approuvé — achat minimum 750 $
CHOIX #1 — AVANTAGE Aucun intérêt Aucun paiement avant le 3 octobre 1989
CHOIX #2 — AVANTAGE DU TAUX PRÉFÉRENTIEL AUCUN DÉPOT

ENTREPÔT
Plein de Cassettes

Économisez au son de la musique cet été!
Regardez notre vaste sélection!
Michel Pagliaro - Hou Lops
Marie King - Les Baronnets
Ginette Reno - César et les Romains - Le grand Succès
Michelle Richard - Dalida
et plusieurs autres!
AU CHOIX 4 99$ chac.
Prix en vigueur jusqu'au 8 juillet 1989
Woolco
Venez tôt pour un meilleur choix
Des bas prix...et tellement plus à découvrir!

Annonces classées

INDEX DES RUBRIQUES

100 IMMOBILIER

RÉSIDENTIEL
Achat - Vente - Échange
Visites libres 100
Ile de Montréal 101
Laval, Rive-Nord 103
Rive-Sud 105
Banlieue ouest 107
Banlieue est 109
Propriétés demandées 111
Condominiums, copropriétés 113
Laurentides 115
Cantons de l'Est 117
Estrie 118
Extérieur de Montréal 119
Fermettes 120
Etats-Unis - Hors frontières 121
Maisons de campagne 122
Maisons mobiles 123
Chalets 125
Terrains 127
Prêts hypothécaires 128
Transactions immobilières diverses 129
Gestion immobilière 130

Location
Centre-ville 131
Ile de Montréal 133
Banlieue ouest 137
Banlieue est 138
Laurentides 140
Laval, Rive-Nord 141
Cantons de l'est 142
Rive-Sud 143
Propriétés à louer 144
Extérieur de Montréal 145
Maisons de campagne 146
Etats-Unis - Hors frontières 147
On demande à louer 148
On demande à partager 149
Condominiums 150
Chambres, pensions 151
Maisons de repos, centres d'accueil 152
Chalets 153
Garages 154
Sous location 156
Appartements et studios meublées, hôtels 157

INVESTISSEMENT COMMERCIAL INDUSTRIEL
Achat - Vente - Echange
Propriétés à revenus 160
Propriétés à revenus demandées 161
Propriétés commerciales, industrielles 162
Copropriétés 164
Fermes, terres 168
Commerces 170
Commerces demandés 171
Espaces commerciaux industriels 172
Gestion immobilière 175

Location
Espaces commerciaux, industriels à louer 180
Commerces à louer 182
Entrepôts à louer 184
Bureaux à louer 186
Magasins à louer 188
Terrains à louer 189
On demande à louer 190
A louer, divers 192

200 MARCHANDISES ET SERVICES

Marchandises
Mobiliers, articles de ménage 202
Appareils électroménagers 204
Encans 205
Vente de garage 206
Vente de charité 207
Audio-visuel, téléviseurs, photo, magnétoscopes, stéréos, radios 208
Imprimerie 209
Instruments de musique 210
Machines à coudre 211
Machinerie, outils 212
Effets de bureaux, magasins, restaurants 213
Équipements commerciaux 214
Vêtements 215
Fourrure 216
Le coin de l'ordinateur 217
Piscines, équipement, accessoires, entretien 218
Equipement à neige 219
Bois de foyer 220
Pépinières 221
Animaux 222
Matériaux de construction 223
Collections, monnaie, timbres 224
Antiquités, oeuvres d'art, Artisanat 225
Bijoux, métaux précieux 226
On demande à acheter 228
Perdu 237
Trouvé 238
Marchandises diverses 239
Marché aux puces 240

Services
Entretien de la maison 251
Maîtres électriciens 253
Entrepreneurs 255
Planchers 257
Portes et fenêtres 259
Peinture 261
Lavage murs et plafonds 262
Rembourrage 264
Paysagistes 265
Garderie 266
Traiteur 268
Entreposage 269
Transport, déménagement 270
Professionnels 272
Santé, esthétique 274
Rédaction, traduction 276
Services divers 280

300 OFFRES D'EMPLOIS
Offres d'emplois (encadrées seulement 300
Postes cadres et professionnels 304
Santé, services communautaires 306
Education 307
Bureaux 310
Informatique 313
Assurance 316
Vente, commerce 319
Clubs, restaurants, hôtellerie 322
Alimentation 323
Technique, métiers 325
Coiffure, esthétique 327
Industrie du vêtement 328
Industriel, manufacturier 329
Entretien, sécurité 331
Services domestiques 334
Musiciens, artistes 337
Mannequins, modèles 339
Emplois divers 340
Services d'emplois à l'étranger 341
Emplois divers à temps partiel 342
Emplois demandés 343
Préparation de curriculum vitae 346
Services professionnels 347
Méthodes de recherche d'emplois 348

COURS
Éducation, instruction 350

400 SERVICES PERSONNELS
Compagnes, compagnons 403
Agences de rencontres 404
Clubs de rencontres 405
Astrologie, cartomancie 410
Consultations 415
Activités sociales 420
Studios de massage 432
Autres 440

500 TRANSPORT ET VÉHICULES AUTOMOBILES

TRANSPORT
Tracteurs et machinerie agricole 501
Machinerie lourde 506
Remorques 510
Camions (achat, vente, location) 511
Autres véhicules 521

VÉHICULES AUTOMOBILES
Achat - Vente - Location
Covoiturage 549
Autos à vendre 550
Consignataires d'automobiles 551
Autos antiques 555
Achat, vente, location, échange 575
Entretien et réparations 580
Pièces et accessoires 585
Ferraille 590

600 PLEIN AIR ET VÉHICULES RÉCRÉATIFS

PLEIN AIR
Articles de sport 606
Articles de camping 608
Équipements de sports d'hiver 610
Bicyclettes 611
Chasse 612
Pêche 615
Ski 618
Camping 624
Golf 627
Villégiature, voyages 633
Camp de vacances 635

VÉHICULES RÉCRÉATIFS
Motocyclettes 655
Bateaux-moteur, yachts, voiliers 658
Planches à voiles 659
Motoneiges 661
Véhicules tout terrain 664
Roulottes, tentes-roulottes et motorisés 667
Avions 670

800 AVIS
Avis légaux 801
Appels d'offres 802
Avis divers 805
Communiqués 810

900 DÉCÈS, PRIÈRES REMERCIEMENTS NAISSANCES
Souhaits 950
Naissances, fiançailles mariages 955
Remerciements 995
Prières 997
Décès 999

SECTION ECONOMIE

700 PROPOSITIONS D'AFFAIRES
Hypothèques 705
Occasions d'affaires 710
Associés demandés 712
Franchises 714
Services financiers 715
Services spécialisés 717
Argent demandé 718
Expertises immobilières 720
Tenue de livres, déclarations d'impôt 725
Informatique, bureautique 726
Assurances 728
Equipement spécialisé 730
L'immobilier 735

IMMOBILIER

100 VISITES LIBRES

BORD DE L'EAU

17534 Des Rivières, Pierrefonds, patio, piscine, garage, bateau, lun. 2h à 4h, prix réduit, 620-9465.

101 ILE DE MONTRÉAL

ADJACENT OUTREMONT, Hutchison près Villeneuve, côté ouest, verdure & soleil, grand r. de ch. 27x72, 3 chambres, cuisine & s.bains neuves, cour côté soleil, aménagée, cave béton, rénové pour juillet. Pas d'agents, 273-5472

AHUNTSIC, boul. Gouin Est, vue imprenable sur la rivière, magnifique cottage 8 pièces complètement rénové en 86-87, prix $225,000. Agents s'abstenir. 383-3764.

AHUNTSIC PRIX REDUIT
Triplex au 10 775 de Martigny, 4 chambres, garage, s.sol fini, beau terrain. Plusieurs extra. Condition impeccable. Christiane Pilon, Immobec crtr, 276-1357, 387-4423

AHUNTSIC, rue St-Denis/Fleury, duplex semi-dét. 2 logements libres à l'acheteur, possibilité bachelor, $185,000. Delpha Caci 251-2846, 254-4591. Le Permanent crtr.

ANJOU, cottage jumelé, 3 chambres, salle à dîner, garage, occupation rapide. G. Latraverse 374-9250 Re Max Alliance ctr.

ANJOU, split level, 3 chambres, situé sur rue paisible, occupation immédiate. G. Latraverse 374-9250 Re Max Alliance ctr.

ANJOU, split level, 3 chambres, quartier résidentiel. Près écoles & centre d'achats. 164,000$. 351-3225

BORD de l'eau, Ahuntsic, 60x150, superbe vue, aubaine, 327-0237

CARTIERVILLE, bungalow, 9 pièces, s.sol fini, très propre, grand terrain. Doit vendre prix réduit. Faut voir! Après 6h 331-3632

DROLET près Jarry triplex, idéal proprio, aubaine. 629-7458

DUPLEX C.D.N., complètement rénové, sous-sol fini, rez-de-chaussée libre, minimum comptant 30,000$, 738-4721

DUPLEX 2x5½, bas libre pour juillet, près parc, 1278-80 Bellechasse, 722-0072

DUPLEX 6½, métro Jean-Talon, 150,000$, 272-9490

MTL-EST, cottage détaché, 4 chambres, intercom, élect. plomberie, toit fenêtres et ext. refaits, taxes: 800$. Prix 77,000$. Imm. MoNoPoli Inc., 493-3400.

MTL-NORD duplex semi-dét. et bachelor, prix à discuter. 326-5710

OUTREMONT De L'Epée: copropriété, haut de triplex, 7½, rénové, puits de lumière, terrasse. 274-6151

PLATEAU, triplex, élect, $145 000, pas d'agents, 766-6980.

R.D.P., maison 4 pièces, cabanon, terrain 100x80, 99,000$, 648-6592

ST-DENIS 6610, duplex libre, 160,000$. Au 388-0835.

R.D.P., 7467 boul. Perras, style townhouse, très clair, prix raisonnable, grand terrain, idéal pour couple retraite ou 1re maison, libre immédiatement. Pour rendez-vous: 648-5989 ou 321-6096.

ST-LAURENT, cottage 3,690 pi car., 3 chambres à coucher, 2 s.bains, s.sol fini, 150,000$ négociable, pas d'agents. 336-4591

ST-MICHEL 14e avenue, cottage 7½ + sous-sol complètement fini avec foyer. Plancher céramique. 322-9011 demander Marian Elsa.

TRIPLEX rue St-Donat, secteur recherché, Tétreaultville, bons revenus, 145,000$. 354-5431, 284-2938.

V. ST-LAURENT, triplex 89, qualité supérieure, 5 foyers. Quartier résidentiel, près transport. Salle familiale au r-de-ch. Bain tourbillon. Prix réduit. Vente privée. 335-3995.

VAN HORN cottage pierre, foyer, garage, jardin. 738-1025

VILLE ST-LAURENT 3-4 chambres, propre, éclairé, très bien situé, bon financement. R. Mansour 270-4422, 273-5538
TRUST GENERAL, COURTIER

VILLERAY duplex rénové idéal proprio occupant. Métro Jarry. Mme Lavergne 593-5270, Imm. St Marc Crtr, 374-2215.

103 LAVAL, RIVE NORD

AU BORD du fleuve Lanoraie, 5½ meublée, 150,000$, 1-836-1251.

BOIS-DES-FILION, bungalow avec logement jumelé, inclus poêle et frigo, armoires en chêne, sous-sol fini, foyer, piscine. Idéal pour maison retraitée, $165,000. Huguette Lacharité, Imm. Allardin Inc. Crtr. 951-3352, 628-0326

BOISBRIAND, triplex 79, hyp. 10%, libre à l'acheteur, 383-1449

BORD DE L'EAU
Ile Morris à Boisbriand. Style normand, terrain 30,000 pi, 500,000$. 437-4055.

BORD DE L'EAU, Repentigny, canadienne, terrain 30,000 pi car., plusieurs extra, cause transfert, accepterais échange maison à revenus, 654-2968.

BUNGALOW 51X30, terrain 12,000 pi. hyp. 3 ans à 11 1/4, prix $172,000, revenu s/sol $3300, 8 Alexandre, Laval. 664-2063, 663-7595

CHOMEDEY grand split 4 chambres, 2 s.bains complètes, situé dans cul de sac. Lisette Lafrance 969-0387.
Re Max Le Hameau (Vimont) Crtr

CHOMEDEY Renaud, triplex 87, en brique, terrain 52X195, 245 000$. discutable. 622-8151

CHOMEDEY, bung., garage, 1979 boul. Mcnamara, 4 chambres, s/sol fini + 2 chambres, tapis, prix réduit. Vente privée, visite libre dim. de 14h à 16h Ron 620-8694

DUVERNAY E. bungalow 5 pièces, 115 000$ discutable, 665-3182.

DUVERNAY, split level rénové, piscine, 159,000$, 668-4043

DUVERNAY, Val Des Arbres, 4 chambres à coucher, foyer, thermo-pompe, air climatisé, pavé uni, système d'alarme, $185 000. Pas d'agent. 1335 D'Auteuil, 661-6986

FABREVILLE, bungalow, quartier recherché, 4 chambres, cuisine moderne, s.sol fini, 2 s.bain, air climatisé, piscine. $106 000. Pas d'agent. 625-0603.

L.D.R. bungalow 5 pièces, près des écoles, tout rénové plus sous-sol, 129,500$. 667-6132.

STE-ROSE, cottage 3 chambres, garage, piscine, $119,000. Occupation rapide. 625-0839.

STE ROSE bung. 8 pièces avec atelier. 625-6057

STE-THERESE triplex moderne 1986, 3x4½. 188,000$. 435-3049

VIMONT, cottage 88, 4 chambres, faut vendre, 219,000$. 629-8955.

VIMONT, cottage 4 chambres, 109,000$. Pas d'agent. 629-6316

ETES-VOUS OBSERVATEUR?

Ces deux dessins sont en apparence identiques. En réalité, il y a entre eux HUIT petites différences.

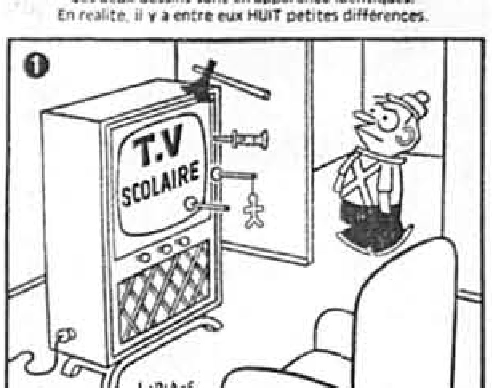

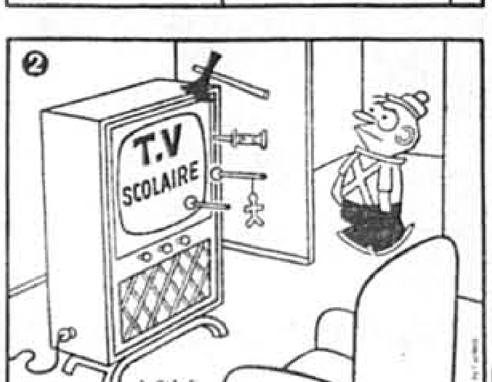

VOIR SOLUTION A LA FIN DES ANNONCES CLASSÉES

105 RIVE SUD

A QUI LA CHANCE taux 10% un an, dernier condo, 5½ pces, foyer, bain tourbillon, planchers béton, toit cathédrale, 2 stationnements, etc.. $89,900. 642-4793, 674-1165.

AUBAINE Greenfield Parc, Legault: 3 chambres, 2 s.bain, s.sol, garage, patio. 79,900$. 462-2724

BELOEIL, bung., grand terrain, rénové, décoration prof., sobre, 5 chambres, cuisine chêne, tuile, Jen-Air, 2 s.bain, etc. Faut voir. $117 000. 467-3010

BOUCHERVILLE près du golf, cottage 3 chambres, sans agent 120 000$. après 5h 655-6931

BROSSARD grand cottage 4 chambres même niveau, 2 foyers, cuisine complètement rénovée, piscine creusée. A.M. Thériault, 465-2000.Le Permanent, crtr.

BROSSARD propriété unique, secteur "R", thermopompe, très vastes pièces, coin de rue. S-sol fini, super! A.M. Thériault, 465-2000.Le Permanent, crtr.

BROSSARD R, 1988, exclusif split, 11+4 pièces, évalué $410,750, meilleure offre, proprio 279-2314

BROSSARD, cottage semi-dét., 4 chambres, secteur "P". Urgent faut vendre, prix 109,000$. Patricia L. Jasmin 676-7184.
Soc. Imm. Sélection Inc. ctr.

BROSSARD, cottage secteur "R", tout refait, faut voir. $95,000. Réjean Poirier 672-6450, 466-5155.
MONTREAL TRUST, COURTIER

BROSSARD, cottage, vrai bijou, joli secteur, faut voir. Réjean Poirier 672-6450, 466-5155.
MONTREAL TRUST, COURTIER

BROSSARD, cottage futuriste, unique, mezzanine, 2 foyers, pompe thermique, secteur "S", faut voir. Marie-Paule Boucher 672-6450, 465-0772.
MONTREAL TRUST, COURTIER

BROSSARD, occupation rapide, superbe bungalow 7 pièces, garage double, portes cèdre, fenêtres manivelle, patio pavé uni, bien paysager, plusieurs extra. 672-6579.

CANDIAC cottage 4 chambres, thermopompe, garage. 632-2072.

CANDIAC superbe bungalow très spacieux, s.sol fini, foyer, grand terrain. Faut vendre! 159 000$. 445-2397

CANDIAC, Parc Laurier, doit vendre, luxueux split, air, piscine, garage, 11,000 pi car., taxes basses, 659-3387 ou 465-7661.

ILE STE-THERESE, (St-Luc), maison familiale sur 2 étages, cuisinette - s.manger - salon, 5 chambres, grande s.bain, nombreux espaces de rangement, véranda et atelier de bricolage, galerie, parking pour 4 voitures et plus, 1-348-6048entre 19h et 22h.

LONGUEUIL collectivité nouvelle, 190 000$, 646-9304

Prix reduit
QUEBECOISE ancestrale en pierre, entièrement restaurée, aire ouverte plus mezzanine. Terrain 53 000 pi car. Pas d'agent. 652-6774

ST-BRUNO, du propriétaire, cottage jumelé, près tous services, tranquille, 4 chambres, $88,500 négotiable. 653-6409

ST-BRUNO, très belle maison canadienne, façade en pierre, 3 chambres à coucher, 2 foyers, sous-sol fini, garage double, piscine, grand terrain, paysager, prix raisonnable, faut voir, 766-7305 ou après 19h 653-0893 pas d'agents.

ST-HUBERT cottage jumelé 1976, 6,000 pi car., piscine, garage, 4 chambres, 2 foyers, s-sol fini; près bus écoles. négociable 445-1094

ST-HUBERT cottage jumelé '78, 3 chambres, foyer, sous-sol fini, près de tout: route 116, ponts Jacques Cartier et Champlain, Hôpital Charlemagne. Petit comptant. 465-0216.

VERCHERRES, maison restaurée, ambiance agréable et petit atelier. 583-3640

VIEUX-LONGUEUIL cottage 11 pièces, 5 chambres, s/sol fini, foyer, 169 500$. 679-9429

VIEUX LONGUEUIL triplex luxueux, 1987, tranquille, très bon revenu, libre à l'acheteur. 670-0847

MAISONS MODÈLES EN VENTE
AUCUNE
offre raisonnable sur notre inventaire sera refusée.
Livraison immédiate ou plus tard.
CHÂTEAUGUAY 691-8922
SAINT-CONSTANT 632-6240
CONSTRUCTIONS WILDWOOD
1217891-R 105

107 BANLIEUE OUEST

BORD de l'eau, Île Perrot, 13440 pi car. maison unifamiliale, aire ouverte, 8 pièces, 3 chambres, vue sur rivière Outaouais, int. toit cathédrale, tout en pin noueux, garage pour 3 voitures, arbres matures, cave finie, cul-de-sac, secteur recherché, faut vendre, $140 000; 453-5045, 637-7444.

BORD DE L'EAU
Pierrefonds, split level spacieux, vue magnifique sur la rivière, luxueuses cuisine et s.bains avec bain tourbillon thérapeutique, foyer en pierre 10 pi, 5 chambres à coucher, terrain 17,526 pi car. Idéal pour professionnel. 275,000$. Propriétaire, 684-2653

ILE BIZARD grand cottage détaché, 4 chambres, prix réduit: 139,900$. 696-5487

KIRKLAND, superbe cottage 86, 3 chambres, solarium 10x15, s/sol fini, garde-robes cèdre, aspirateur central, foyer, paysagement professionnel, garage. 199,000$. 630-4920, 696-5053

113 CONDOMINIUMS, COPROPRIÉTÉS

A LONGUEUIL. Condo 3½, 4½, à partir de 400$ mois, location-achat, dépôt: 2,000$. 513 Cherbourg. 984-1753, 592-9572

AHUNTSIC 5½ sur 2 planchers urgent. Z. Deschênes 382-8000
TRUST GENERAL, COURTIER

AHUNTSIC, près centre Robillard, 5 pièces, 2 chambres, garage, 6e étage, réduit pour vente rapide, 119,000$. Privé. 383-3598, 339-8996.

ANGUS Rosemont, condo neuf, 4½, 2 chambres, face au parc. 598-1870

ANJOU, 6901 boul. des Roseraies, condo neuf de luxe, 4½, valeur 138,000$ réduit à 115,000$. 352-9144.

AU CENTRE VILLE condo 2 chambres, 2 minutes du métro, ascenseurs, air climatisé, sécurité. N. Fréchette 382-8000, 383-1546
TRUST GENERAL, COURTIER

AUBAINE, (Centre Claude-Robillard), 3½ béton, $75 000. privé. 354-0304

BOUL. ST-JOSEPH métro Laurier, approximatif 1500 pi car, superbe, propriétaire, $153,000. 499-1704

CARRE ST-LOUIS
Au Château Le Louis IX, condo luxueux très design, 1500 pi car., aire ouverte, boiseries, 2 foyers, puits de lumière, 10 grandes fenêtres, alarme feu-vol, climatisation centrale, système intégré de purification et d'humidification d'air, 224,000$. 288-9111

CENTRE EST condo, construction récente, 2 pas des services, autobus, métro (Joliette) situé dans nouveau quartier, face au parc, rue paisible, 3e et dernier étage, très éclairé, 2 chambres, ventilateur dans chaque pièces, blanc à l'honneur, plancher, tapis et céramique, beaucoup de rangement, foyer, garage, impeccable. 115 000$. 524-7349

CENTRE-EST, face à Radio Canada, beau 4½ en béton. 125,000$. Hyp: 90,000$. 937-1796

CENTRE-VILLE condos de luxe, grand 4½, 2120 Clark coin Sherbrooke, 739-3616, soir: 341-4385

CHOMEDEY, condo moderne à aire ouverte, 1er plancher avec foyer, bain romain, garage, frais de condo $70./mois. 687-7291

* * * *

CHOMEDEY, Domaine Ile Paton, bord de la rivière, directement du constructeur, offre exceptionnelle, location avec option d'achat. 681-1718, 688-1101

CITE DE LA SANTE condo neuf 4½, Vimont Laval, 61,500$. 629-5373

CONDOMINIUMS à Montpellier, 2x4½, 1x5½, de coin, bon prix, financement à 9 3/4%. Micheline Richer: 849-8130

LA MAISON DE COURTAGE VILLE MARIE: 747-7747

COTE-DES-NEIGES
FINANCEMENT 11%
PROMOTION JUIL:
LAVEUSE-SECHEUSE
VISITTES LIBRES
2h A 5h
OU SUR RENDEZ VOUS
2860, VAN HORNE. APPT., EMPLACEMENT FABULEUX. VUE MAGNIFIQUE. 2, 3 CHAMBRES COUCHER. CENTRE D'ACHATS. TRANSPORT. UNIVERSITE DE MTL. HOPITAUX. 933-8133

COUR DE COUBERTIN
Condo de coin, 2 chambres, garage int., 626-9685 ou 282-0877.

COURS LE ROYER, Vieux Montréal, 800 pi car. terrasse privée, foyer, tranquille, $150 000, 769-2201.

DUVERNAY, magnifique condo, toit cathédrale, mezzanine, foyer, terrasse, garages int. et ext., 1,400 pi car., $129,000. 661-9940.

GOUIN est, bord de l'eau, condo luxueux 4½, 2 s.bains, piscine int., sauna, garage int., embarcadère privé, 115,000$, 937-8460, 679-2156.

GOUIN EST, côté rivière, 4½, 996 pi car., foyer, piscinesauna, garage, terrasse, ensoleillé, 135,000$ non négociable. Pas d'agents. 324-9197.

GREENFIELD PARK, condo de coin 3 étages, 7½ pièces, 2 s.bain, 3 chambres, s.sol fini, garage, remise, bus. Réduit 82 000$. Visite libre de 4h à 7h PM. 656-6224

ILE PATON (secteur), grand condo 4½, vue sur la rivière, foyer, 2 balcons, libre en juin. Pas d'agents. 89,000$. 682-4130.

ILE PATON Chomedey 4½, garage, piscine, $142,500, soir 641-1129

ILE PATON, luxueux condo neuf, 1180 pi car., hyp. 11½%, 682-2168

LAVAL, Cité de la Santé, luxueux 2 chambres, piscine, climatisé, occupation immédiate, pas d'agent. 83,000$. 662-7934.

N. ROSEMONT Méritas Tour II, 3½ neuf 8e, garage. Liquidé prix coûtant 87, $119,500. Soir 667-0921

OUTREMONT adjacent, prix très réduit, cause départ, foyer, garage, plusieurs extra, 3e, ensoleillé, vue montagne, $118,000. 286-0420

OUTREMONT PRIX REDUIT
1275 Van Horne, condo neuf, 2 chambres, 2 s.bains, près métro. 172,000$. 331-7203, 682-2461.

PLATEAU 4230 St-André, condo neuf, 2 chambres, foyer, tourbillon, insonorisé, 3e, garage. 271-8587

PLATEAU, copropriété rénovée, grand 5½ très éclairé, Parthenais-Mont-Royal,598-7229.

PLATEAU: luxueux app., face au parc Delorimier, 1,200 pi car., 3 chambres, foyer. Rue Chabot. Pas d'agents, 120,000$, 598-5908.

PRES VILLAGE OLYMPIQUE 1989 luxueux 4½, 2 chambres, 2 s/bains 3e étage, piscine, sauna, tourbillon, garage, occupation juil. 251-8136

ST-HUBERT,prix réduit, 20 min. de Montréal, 3 chambres, 1er étage, balcon, piscine, tennis, stationnement, 65,000$. Après 18h: 374-9594.

VIEUX LONGUEUIL, penthouse, 4 pièces tout équipé, 670-0454.

VIEUX MONTREAL loft 1000 p.c. foyer, poutres, brique, charmant, prix réduit $130,000.
LISE LAVERDIERE 845-2121
CENTRUY 21 METRO CRTR

VILLE D'ANJOU, spacieux condo, 4½, garage et système d'alarme, stores et lustres inclus, prix abordable, 355-5910.

115 LAURENTIDES

A PIEDMONT une coquette maison, 2 chambres, 1 s.bain, cave de 8', 70 000$. Info: 227-4365

A STE-AGATHE bord de l'eau, Viceroy, 2 foyers, paysager, 110,000$. 819 326-0243, 819 843-4188

AU PIED MONT HABITANT, chalet été-hiver, finition intérieur de luxe, meublé et décoré avec goût, foyer, lave-vaisselle, stores verticaux, ski, tennis, piscine. Site exceptionnel, investissement sûr, libre immédiatement. 437-1220, 437-0011.

AVANT D'ACHETER DANS LES LAURENTIDES
Entrez en contact avec nous: terre, terrain, résidence, commerce. Multi-Contacts Bazinet crtr., ouvert 7 jours de 9h à 17h, appelez sans frais 1-800-363-2479, 1-514-228-8881.

LAC MONTJOIE, 15 min. du Mont Orford (Magog) et de Sherbrooke. 200 pi. sur le lac, maison moderne 8 pièces, aires ouvertes, site écologique unique. Sans intermédiaire. 1-819-846-2465

MT-LAURIER, suisse, 10 acres, étang, 2 logements meublés, 55,000$, 1-224-5840

ST-ADOLPHE D'HAWORD magnifiques villas, lots de 55,000 pi car. sur la plage, à partir de $235,000. Occupation été 89. Colombani Architectes 933-0303.

ST-SAUVEUR village, suisse, 3 chambres, 2 s.bains, int. pin noueux, beau terrain 10,000 pi car, 1-227-5651, 662-1077 message.

ST-SAUVEUR Village. Maison canadienne neuve située au pied du Mont St-Sauveur. Évaluation professionnelle 205,000 $, hyp. 9 3/4% prix 195,000 $. 1-227-2897, 1-229-7031

ST-SAUVEUR, condo, 2 chambres, meublé à neuf, foyer, piscine, tennis, bas prix, 729-6994, 256-8156.

ST-SAUVEUR, Mont Suisse, maison à vendre ou à louer, grand 5½, avec foyer et mezzanine, grand terrain, 227-6135

URGENT! Ste-Adèle Village, québécoise meublée, 3 chambres, 2 s.bains, près de la plage, $134,500. Jour: 229-3340, soir: 229-9093

117 CANTONS DE L'EST

ATTENTION ACHETEURS SERIEUX maisons neuves, intérieur non terminé. Emplacement de 1er choix dans la montagne à Bromont, vue extraordinaire. Marie-Paule Marotte 1-514-534-3600, 514-534-2795.
ROYAL LEPAGE, Courtier

ECHANGERAIS pour roulotte, auto; canadienne lac Magog. 466-2773

LAC BROME luxueux cottage, 200 pi du lac avec accès 66'x150'. Exceptionnel. Faut voir! 1-243-6379

LAC MEMPHREMAGOG, chalet, 168 pi de façade, 195,000$.
LAC LOVERING, résidence moderne, 100 pi, 215,000$.
EASTMAN, Viceroy, 50 acres, lac privé de 12 acres pour 298,000$. Jean Rivard, 819-564-7799.

MAGOG Lac Montjoie, beau site, 200,000 pi. $215,000. 819-562-2133.

PAS de voisin, pas de clôture, une île privée à vous seul, avec grande maison. 819-843-5422.

PENINSULE, domaine superbe, 60 min. Mtl., 1,200 pi bord de lac privé, 934-1771.

119 EXTÉRIEUR DE MONTRÉAL

AMOS, maison 2 étages, 9 pièces, 2 chauffages huile et bois, bâtiments, terrain 12 arpents, 1 mille de la ville, 115,000$. 387-2203.

120 FERMETTES

MAGOG, terre 35 acres avec bâtiments. Soir, 1-819-843-2407

MARIEVILLE, à 35 min. de Mtl., 5 arpents, maison et écurie pour 13 chevaux, 1-460-3620.

121 ÉTATS-UNIS, HORS FRONTIERES

FLORIDE, BocaRaton, condo meublé, 2 chambres, 2e étage, 52,000 US. (ou location 5 500 $ an). Georges 819-357-7679 matin

LAUDERHILL, large condo, 2-2, meublés, piscine, etc. 10 min. de la plage. $49,500 US. 632-4500

POMPANO, 259 Cypress rd. 2 chambres à coucher, meublé, prêt occupation, 60,000$ US, 648-5680, 323-6040

125 CHALETS

A VENDRE St-Alphonse, chalet hiver-été, rénové, meublé, accès au lac Pierre, 3 chambres, terrain 100'x300'. Info 1-753-7428. Occupation immédiate.

BORD DE L'EAU à Noyan, maison mobile 54x14, 514-294-3187

BORD LAC Simon, maison, grand confort, 1984, 2 chambres, foyer, meublé, cave 8 pi, 819-428-7662.

BORD LAC, Val Morin, luxueux 6 chambres, meublé, foyer, sauna, 31,045 pi car., $119,000. 521-2793.

CHALET meublé, 5 app. Terrain aménagé, 100x125', puits et fosse septique compris, PLUS QU'UNE AUBAINE, 20 000$. 882-4235

ST-ADOLPHE D'HOWARD, chalet 26x40, situé entre 2 lacs, terrain plat 14,000 pi, 2 puits, 2 fosses septiques, aménagement de 15,000 plantes vivaces, serre vitrée de 14x20, 28,000$. 1-819-327-3527.

ST-DONAT, chalet suisse été hiver, 150 pi bord d'eau, aubaine, Gaston 819-424-3278 ou 2311.

ST-NARCISSE DE RIMOUSKI, chalet 26x32, sur très beau lac. 59,000$ négociable. Inf. soir (418) 364-7569.

127 TERRAINS

A BOUCHERVILLE
Terrains pour construction 89-90, à compter de $5.00 pi car., 10% comptant. 655-7404.

A MORIN HEIGHTS, terrains boisés, arpentés, minimum 45,000 pi. car., vue panoramique, bord de lac, ruisseau ou rivière, à partir de 0.20 à 0.75 pi. car. Termes 10 ans. 630-4297, 630-0360, 630-9878.

A STE-ADELE PAROISSE, superbe boisé, cadastré, arpenté, 0.50$ le pi. car. 629-9770.

A STE-JULIENNE, 40,000' car. et plus, aubaine. 252-0779, 1-222-5200

A 1 MI. sortie STE-ADELE, boisé 30 acres. Aussi terrain sur lac, aqueduc 1$/pi car. 224-5840

ATTENTION! Mirabel, St-Colomban, 500,000 à 7,000,000 pi car, prêts pour subdivision, $0.15 le pi car. Joseph 337-4900.

ATTENTION! Ste-Adèle, Val Morin, 125 arpents, environ 4,600,000 pi, 750 pi bord du lac Beauvais, $0.15 le pi car, total 690,000$. 337-4900

AU LAC DESERT, La Minerve, très grand bord de lac boisé, 343,757 pi car., (9 arpents), 782 façade sur lac, 23,200$, financement possible. 437-7585

BOISBRIAND, plusieurs terrains prêts à construire avec services pavés à 100%. 430-8414.

BORD EAU via lac Champlain, domaine, projet camping, 523-0445.

BORD LAC BARRON
240 000 pi car. avec 351 pi. sur l'eau, prix 89 000$. 1-227-2897

BOUL. METROPOLITAIN coin St-Jean Baptiste, commercial et industriel, 250,000 pi car., à vendre. 640-4831, soir: 681-2869

BROSSARD, grands terrains, dans futur site résidentiel, $3. le pi car., financement possible. Entre 9h et 16h au 466-4554.

CHATEAUGUAY NORD, lot résidentiel, 53x100, rue pavée, voisin de 25 Martin, 692-7845, 335-2427.

LAC BARON, navigable, Lakefield, Mille Isle, bord de l'eau, chemin privé, 230x83, façade sur le lac. 663-1710.

LAC BIXLEY, près Lachute, 120 pi de façade sur le lac, 50,000 pi car., nouveau développement prêt à construire. G. Marier, P. Paquette, 465-5841 Re/Max St-Lambert ctr.

LAC EN COEUR, 45 min. Mtl, 4 terrains 12 acres, plage. 1-224-5840

LAURENTIDES, petit comptant, terrain 150x500 pi, boisés, arpentés, chemin public, prix 6,500$ ch, terme 10 ans. 685-3475.

LAVAL Chomedey, terrain 82,000 pi. peut-être vendu en 2 parties. Zonage cv 1. Petit comptant. Bien situé. Jean Nadon courtier, 661-6810.
RE/MAX IMMO CONTACT CRTR

MINERVE sur le lac Désert, très beau grand bord de lac boisé, aménagé, 57,218 pi car, 202 pi façade au lac, 20,000$, financement possible. 437-7585

MONT LAURIER 300 acres avec lac privé, chalet rénové, électr., foyer, plage. 1-224-5840

MONTREAL près Jardin Botanique, 4435 Charlemagne, 2 terrains, 25'x62' peut vous construire 2 triplex, 35$ le pi car. 597-1347.

MTL, terrain 25x87 + bâtisse 4 logements, $205,000. 445-9709 soir

PETITE terre dézonnée à vendre pour projet domiciliaire à Laval-Trie. 586-3117

PRES ST-JEROME Choix de très beaux terrains. 164 X 200 pieds boisés. Gros arbres. Prêts à construire: 748-6269.

REGION lac Mégantic. 125 âcres, vue superbe, pas de bâtisse, zone vert, très bon endroit pour la chasse aux chevreuils, environ 15 âcres de prairie. $18,000 ferme. 1-819-547-3606.

ROSEMERE, 15,000 pi car. prêt à construire, $60,000. 433-2193.

ST-BRUNO, sommet de la montagne, adjacent au parc. Terrains exceptionnels: $6/pi car, 441-0918

ST-GABRIEL DE BRANDON, 1,400,000 pi car, lac truite, zonage rés., 3 km du lac Maskinongé, P. Paquette, 465-5841 Re/Max St-Lambert ctr.

ST LAMBERT lots résidentiels. Nous construirons selon vos plans. 672-6677

ST-SAUVEUR, terrain 15,200 pi car, déboisé, coin de rues, système d'aqueduc, superbe environnement, 1,75$ pi car. 1-227-5556, 321-7501

STE-MARGUERITE du lac Masson, choix de terrains, au bord d'un lac, ainsi qu'en montagne, avec accès au lac, financement par le propriétaire, 514-228-2276

TERRAIN camping 500$, à bâtir 5,500$. A Termes. 1-264-3395.

TERRAIN COMMERCIAL rive sud, 16,585 pi car, sur Marie-Victorin, région de Candiac, 7,50$ le pi car. André Brunet, 658-0628, Le Permanent crtr.

VUE lac Deux Montagnes, coin, 17 000 pi car. boisés 2.25$ pi car. accès lac, prestigieux. Ste-Marthe. 679-0450, 418-543-3333, Mireille.

WEST ISLAND, terrains $3. pi car. Les Imm. Constellation. 381-1647.

128 PRÊTS HYPOTHÉCAIRES

($$$) L'HOMME A CONNAITRE 1ère, 2e, achetons balance vente. Claude St-Onge Crtr 733-4214. Finance Alfa International Inc

ABAISSEMENT: 1ère-2e hypothèque. rapide jour, soir. Not: 729-4332

129 TRANSACTIONS IMMOBILIERES DIVERSES

ST-MATHIEU DE BELOEIL, vente ou échange, cottage Normand 10 pièces, terrain 20,000' car., paysage, piscine, patio 20X25, pour maison à revenus Mtl. 464-3225.

131 A LOUER CENTRE-VILLE

A COTE RADIO-CANADA grand 5½ chauffé, solarium. 695$ 522-5477

A NE PAS MANQUER! Oasis unique dans le "downtown" de Montréal, nouveau design moderne, 1ers occupants, luxueux toit terrasse super privé, beaucoup d'extras, seulement 2 logements libres. A voir absolument! 288-8959

A SOUS-LOUER Mackay, 3½, balcon, air, garage, 440$. 932-0074.

A SOUS-LOUER 1½, centre ville. 935-5013.

ALCOVE $399 tout inclus, balcon, vue, piscine, 135 Sherbrooke est, Suzanne 286-2527.

APP. sur 2 étages, métro Berri, r. de ch. et sous-sol, 3 chambres/coucher, foyer, cour, libre, 850$ non chauffé. 522-4153

ATTRAYANT GRATTE-CIEL
2121 Tupper, 3½, sauna, piscine, équipé.
935-3103 OU 933-3362

ATWATER 5 min., centre-ville, superbe condo 2,000 pi car., 2 niveaux, 3 chambres, 2 stationnements, bord Canal Lachine, proximité marché et métro, 523-8590

Le 2050
2½, 3½, 4½
• Appartements neufs
• Modernes, luxueux, spacieux, éclairés, avec balcons
• Paisible et sécuritaire
• Piscine intérieure, sauna, patio-soleil
Louez maintenant ne payez qu'en août
2050, de Maisonneuve ouest (angle du Fort)
935-3028
1215629-R 131

ATWATER (près), spacieux, clair, 1½, sérieux seul. $310. 443-9313

ATWATER, rue Sherbrooke, près métro, 4½, (2 chambres), rénové, boiseries, chauffage électrique, $750-$800. 939-0578, 735-0689.

AV. DES PINS O. studio, foyer, chauffé, poêle/frigo 365$. 489-9360

AVE DES PINS O. 6½ grandes pièces + terrasse, clair, chauffé, 2 s/bains, cuisine tout équipée, 1,700$ par mois, 489-9360.

AVE DES PINS O. 1400, grands 4½, 3½, ensoleillés, équipés, piscine, sauna, panorama. 842-8041.

BERRI-UQAM, grand 1½ meublé, 325 $ tout compris. 526-4483

BERRI, (Roy/Duluth), grand 6½ rénové, tout inclus, 795$, 654-9960.

BOUL. René-Lévesque-Guy, 2½, 3½, semi meublé, élect. planchers bois, de 265$ à 375$. 597-0436.

CARRE St-Louis, luxueux penthouse, élégance rustique, prestigieux, climatisé, $1,000, 284-1769

CENTRE ville, métro Guy-Concordia, 1436 Mackay, beau et grand 3½, poêle réfrigérateur, air climatisé, lav./séc., garage, sécurité, isolation phonique et thermique. 934-0186, bur. app 201 ou concierge app 303

CENTRE EST face Radio-Canada, superbe 4½ (2 chambres), construction neuve béton, garage, 700$/mois. Libre. 937-1796.

CENTRE EST, rue Dalcourt, près métro, entrée lav./séc., rénové, 3½ 410$, 4½ 420$, 581-0448.

CENTRE OUEST
Mc Gill, 240 Milton, 3493 Aylmer, élégants condos, 1 et 2 chambres, dans cottage victorien, foyer, 5 appareils, terrasse, stationnement, ensoleillé, $825 à 995$. 735-3204.

CENTRE VILLE, Panet près Sherbrooke, grand 3½, neuf, occupation immédiate. 729-0513.

CENTRE VILLE: 2125 St-Marc, 1½ à 4½, libres, métro, air climatisé, portier, sauna, squash, béton, chauffés piscine, salle d'exercices, terrasse, 935-4673

CENTRE-VILLE
Métro Guy, 2045 Bishop, nord de Maisonneuve, grands 3½, 4½, chauffage, poêle, réfrigérateur inclus, salle de lavage, bâtisse 3 étages, contact direct avec propriétaire sur place. Bureau no 3, du lundi au vendredi. 849-4853.

CENTRE VILLE, TOUR TRYLON Ste-Famille 3463, 1½, 2½, 3½, piscine, sauna, sécurité, 843-3971.

CENTRE VILLE 2166 De Maisonneuve, métro Atwater, grand 1½ 2½, rénové, 989-2156

CHATEAU LINCOLN, 1½, 2½, 3½, 4½, tout inclus, meublé ou non, 931-7271

CHAUFFE, 5½, rénové, clair, rue tranquille, près métro, 861-7966.

COTE-DES-NEIGES et **SHERBROOKE,** 4½, 3½, 2, 1½, entièrement rénovés, 931-1979, 935-8941.

LE CHOMEDEY-MAISONNEUVE
(3½)
Tout inclus. Piscine. Sauna. Location à court et long terme. Meublé et non meublé.
2055, St-Mathieu 932-5341

LE ROCHEFORT RT (Alcôve 3½)
Piscine, sauna. Location à court et long terme. Meublé ou non meublé. Près du Montréal Children's Hospital et du métro Atwater.
1225, Sussex 933-1185

TERRASSE EMBASSY
(1½ - alcôve - 2½, 3½, 4½)
Tout inclus. Piscine, sauna. Location à court et long terme. Meublé ou non meublé. Près université McGill.
3440, Durocher 288-2317

LE BARCELONA
(3½)
Tout inclus. Près université McGill.
3465, Hutchison 288-0920

CHÂTEAU LORNE
(1½, 2½, 3½), 2 ch. à coucher
1er juillet seulement. Tout inclus. Près université McGill.
3580, Lorne 844-4380

TERRASSE BELMONT
(2½, 3½, 4½)
Tout inclus. Près université McGill.
3433, Durocher 844-9226

LE CARIGNAN
(1½, 3½)
Près du métro Guy sortie St-Mathieu et université Concordia.
1850, Lincoln 931-8907

LA TOUR D'AUTEUIL
(1½, 3½, 4½)
Tout inclus. Piscine, sauna. Meublé ou non meublé.
2150, de Maisonneuve ouest 932-2016
1218360-R 131

DORION, 5½ entièrement rénové, bien éclairé, 3e étage, entrée lav./séc., $495, 849-1870, 849-9915.

DORION, 6½, 2e étage, entrées lav./séc., 450$. 849-1870, 849-9915

DUROCHER, appartements style condo, 3½, 4½, 842-3929, 931-7271

FLORALIES luxueux 4½, air conditionné, grand balcon, belle vue, foyer, garage, seulement 795$. 731-3869, 739-0846, 989-2322

HABITAT 67
2 étages, 2 chambres, 1½ s/bain, patio ensoleillé 17X17' avec vue sur le vieux port et le centre-ville, 5 min. centre-ville, autobus privé, sécurité, dépanneur, tennis, chauffage, climatisation, électricité, stationnement int. $1,449/mois, libre, 861-7683 ou 866-8086

HUTCHISON grand 3½, clair, semi-meublé, 470$, libre 15 juil. 287-9207

JUILLET gratuit, studio chauffé, climatisé, piscine, salle d'exercises, $497. 982-4519, 630-4192

LE CHATELAIN, 175 Sherbrooke ouest, 1½ à 3½ chauffés, semi-meublés, près de métro. 843-3468

LE MERIDIEN,
2285 St-Mathieu
Métro Guy, 1½-3½, semi meublé et meublé, piscine, sauna, 1 mois gratuit, 932-8887.

LE NEUVILLE
Face parc Lafontaine
1101, Rachel est
3½ - 4½
. Tout inclus
. Piscine, sauna
. Location à court ou long terme
. Meublé ou non meublé
TELEPHONEZ-NOUS POUR tous les détails
521-7384

METRO Beaudry, luxueux 3½ rénové, armoires mélamine, terrasse, très sécuritaire, poêle, frigo, rangements, juil., 525-1279.

METRO BERRI, beau 2½, juillet, élect. calme, poêle, frigo, 525-7002.

METRO GUY 2150 St-Marc 1½ à 3½, rénové, intercom, 935-4866

METRO Sherbrooke, Carré St-Louis, 2½, 3½, 5½, poêle, frigo, à partir 325$/mois. 843-6126.

MOIS gratuit! Près du centre-ville. Splendide 4½ dans triplex. Frais rénové. Tout équipé. Stationnement privé. Près du parc et commodités. Non chauffé, immédiat. 490$. Aussi 3½ même description, 400$. 342-8351 soir.

PAPINEAU et Rachel, 3½, $475 tout inclus. 522-4678

* * * *

PEEL PLAZA
3½, occupation future ou immédiate, air climatisé central, portier 24 heures, terrasse sur le toit avec piscine et jardin.
Semaine: 9h à 19h
Samedi: 10h à 16h
3460 PEEL (nord Sherbrooke)
288-3173

PLACE DORCHESTER, 1½, 2½, 3½, 4½, piscine, sauna, poêle, réfrigérateur, tout inclus. 933-6771 du lun. au vend., de midi à 20h

AVIS

Les annonceurs sont priés de vérifier la première parution de leurs annonces.

Notre journal se rend responsable d'une seule insertion erronée.

Toutes erreurs, annulations, plaintes doivent être soulignées avant 17 h pour être corrigées ou annulées le lendemain.

(Lundi au vendredi)

285-7111

ANNONCES CLASSÉES La Presse

INTERURBAIN SANS FRAIS: du lundi au vendredi, de 8 h à 17 h. 1-800-361-5013
ANNONCES ENCADRÉES: du lundi au vendredi, de 9 h à 17 h. 285-7000
Pour changer, corriger ou annuler votre annonce du lundi au vendredi, de 8 h à 17 h. 285-7111
TÉLÉCOPIEUR: 848-6287

285-7111
DÈS 8 H DU LUNDI AU VENDREDI

IMMOBILIER

131 À LOUER CENTRE-VILLE

PLACE ELGIN
1100, Dr. Penfield, coin Peel et Stanley. 2½, 3½, 4½. Electricité payé, air climatisé central, saunas, jardin, piscine. 849-7061.

PRES CBC et parc Lafontaine, style loft, 1000' car., jardin, 585$; 4½ ensoleillés, neufs, balcon, 535$. 282-9326ou 524-9256

PRES Radio-Canada, 6½ rénové, appareils ménagers, très ensoleillé, 775$. 1er juil. 766-1155

PRES RADIO CANADA et métro Berri, dans belle bâtisse Victorienne entièrement rénovée, appareils 5 électroménagers inclus, foyer, 2 chambres, occupation juil. août et sept., 720$, 729-2450

PRINCE ARTHUR
COIN STE-FAMILLE, 3601, 1½, 3½ TOUT INCLUS. 844-6595.

RADIO-CANADA 6 pièces rénovées, 1,200pi car., bay window vue sur fleuve. 272-6250 ou 598-9786.

RUE SHERBROOKE 4½ 3½, chauffé, eau chaude fournie, poêle réfrigérateur, près des services de transport. A partir d'août. 523-6793. Immeuble SL.

SHERBROOKE-PAPINEAU 6½ rénové, 2eme étage. Vue. 745$. par mois. 861-4545

SOUS LOCATION, PEEL PLAZA, grand 3½, occupation immédiate, air climatisé central, portier 24 heures, terrasse sur le toit avec piscine et jardin. 3460 Peel (nord de Sherbrooke). Semaine de 9h a 19h, samedi: 10h a 16h: 288-3173

ST-HUBERT près René Lévesque (métro Berri) grand 3½ complètement rénové, balcon et jardin. 410$. 849-0595

ST-MATHIEU,grand 4½ semi-meublé sur 2 étages, murs de briques, bois franc et tapis, stationnement, 990$, 288-4372; 861-0600.

VIEUX MONTREAL, 4½ moderne et neuf, vue sur le fleuve, foyer, 725$/mois. 597-1347.

VIEUX-MTL, condo 1200 pi car., garage, foyer, 2 chambres, $1100. 871-2416.

VIEUX MTL près métro, studio 1½ rénové, mur briques, poêle, frigo, lav.-séch. 1er août. $435. 861-1213.

133 À LOUER ÎLE DE MONTRÉAL

A AHUNSTIC 5½, chauffage électr., libre 1er sept. 382-3677

A AHUNTSIC, 3½, semi s.sol, poêle, frigo, chauffé, eau chaude, 395$, de 12h à 15h: 389-8886, 389-2090

A AHUNTSIC, bas, s.sol, garage, grand terrain, 10,225Fabre, $935 mois. 382-3367 ou 1-882-1674.

A AHUNTSIC grand 3½, s.sol, près métro Sauvé. 381-0562

A AHUNTSIC 10615 Francis tranquille 4½ 3½ chauffé poêle frigo eau chaude jardin 334-0080.

A AHUNTSIC, haut duplex 4½, très éclairé, 2 balcons, entrées lav. séc., option poêle frigo, proche du Cegep Bois de Boulogne. 331-1055.

A ANJOU, 3½ et 4½, entrées lav. sec. 354-6592

A BOUL. PIE IX 6650, 3½, 4½ chauffés, 376-3641.

A COTE métro Villa Maria, grand 4½, 5½, $600. et +. 487-5615

A COTE métro Cadillac coquet 4½ meublé, toutes commodités, balcons avant et arrière, 253-8864 après 16h30.

A COTE DE métro Joliette, 4½, 1 mois gratuit, 489-2046

A FACE PARC OLYMPIQUE
Immeuble propre, tranquille 4½ - 5½ chauffés - joliment redécorés **4465 Rosemont, 725-6979**

A LOUER rue Tillemont, 3½, élect., 350$, 648-6409, 473-1745.

A LOUER
Fullum entre Sherbrooke et Rachel, 1½, 4½, face au parc, chauffage élect., 527-6769.

A LOUER
Messier entre Sherbrooke et Rachel, 1½, près parc et piscine, juillet, 523-2390.

A LOUER 1 logement sur 2 étages, près de l'Hôtel-Dieu, jour 683-0198, soir 286-6670.

A LOUER 5½, pas chauffé, quartier Villeray, 382-2252 après 6h.

A LOUER, 4½, rénové. 2241 B. Dezery, 656-5376, 655-2473.

A ROSEMONT, Delorimier, 4½, poêle, frigo, 3e, balcon, repeint, 385$, 288-3556, 659-1870.

A SOUS-LOUER 3½, près métro et parc, 280$, 667-7911, 725-8067

A ST-HENRI, très beau 3½ rénové, $375, 659-2313.

A TRES BON PRIX
AVE DU PARC, vue sur le Mont-Royal, spacieux 3½, neuf, avec intercom et tapis, $400, $450, et $500. par mois. FAUT VOIR. 273-7148.

A VILLE ST-LAURENT, 4½, 7, terrasse, entrées. Libres. 336-1701

A 3440 St-André, 2½ semi meublé ou meublé, tout inclus, libre. 365$. 524-4523

ABORD métro Rosemont, rue St-Hubert, 2½ chauffé éclairé, poêle et frigo, ascenseur. 495-3128

ADAM-Dezery, grand 4½ rénové, jardin. 475$. Soir: 931-7689

ADAM 5079, 4½ fermées, très propre, tranquille, 375$. 722-6475

ADJ U de M., hôpitaux, duplex 5½ chauffé, équipé. 342-7862, 843-5820

ADJACENT Outremont, haut de duplex 6½, chauffé, 737-4582

AHUNTIC, édifice en béton, insonorisé, 3, 3½, 4½ chauffé, 380$ à 525$. 336-7949.

AHUNTSIC bas duplex grand 5½ près métro et parc. FAUT VOIR. Bonnes références. 745-2219

AHUNTSIC grands 3½, 4½ chauffés, quartier Chabanel, 334-9741

AHUNTSIC ouest, 1½ à 4½, chauffés, eau chaude, poêle, réfrigérateur, 684-6955 ou 382-1371

AHUNTSIC ouest, grand 4½ moderne, 2 s/bain, béton, ascenseur, 1er étage, libre. 667-3963

AHUNTSIC 2½, 3½ chauffés, eau chaude fournie, meublés ou non meublés. 381-5503 ou 382-9332

AHUNTSIC 3½ chauffé, balcons, poêle-frigo, bois franc, métro Sauvé. 365$ 385-0431, 383-5569

AHUNTSIC 3½ ensoleillé, poêle, réfrigérateur, très propre. 388-0300

AHUNTSIC 4½, 3e, chauffé, 2537 est H.-Bourassa #3. 686-2206

AHUNTSIC 5½ haut duplex, chauffé 570$, 1er août. Jour 597-5771; soir 388-2281; 388-3420.

AHUNTSIC, grand 6½, 3 chambres, 2 s.bain, garage. 384-0730

AHUNTSIC, grands 3½, 4½, propres, 1 mois gratuit, 381-0579.

AHUNTSIC, grand 3½ rénové, four micro ondes, eau chaude, 322-8289.

AHUNTSIC, grands 3½, 2½, 1½, équipés, 334-0140, 332-1649.

AHUNTSIC, grand 4½, 1er sept. sur André Grasset, haut duplex, entrée lav. séc., 485$, 385-4211.

AHUNTSIC, grand 4½, paisible, entrée lav. séc. Piscine ext. 10910 Poitras. 389-3745, 388-5574.

AHUNTSIC, métro, 4½ fermé, ensoleillé, peint, 388-0785; 382-3105.

AHUNTSIC, métro Sauvé, bachelor 3½, tout compris, $380. 381-0062

AHUNTSIC, près métro, 1½, 3½, 4½, chauffés. 388-2530.

AHUNTSIC, près du collège, 6 pièces, 1er juil. rue paisible. A voir, 600$. 385-3594.

CÔTE-DES-NEIGES
1½-2½-3½-4½-5½-7½
220$ à 632$
A cinq minutes du métro par autobus 160-165, hôpitaux, centre d'achats, parc Université de Montréal. Poêle, frigidaire.
6675, Darlington
737-2268
1214178 R 133

AHUNTSIC, près métro Crémazie 4½ chauffé, très propre, entrée lav. séc., 384-1569

AHUNTSIC, sous-sol 3½ triplex, tranquille. 648-6967, 725-7744.

AHUNTSIC, tranquille, propre L'ACADIE-DUDEMAINE
4½-3½, chauffés, s/meublés, parc, piscine, tennis, bus, libres, 1 mois gratuit 337-4919, 765-0819 soir

AHUNTSIC, très grand 4½ chauffé, eau chaude, 385-4019, 381-6469

AHUNTSIC, Lille et Sauvé, 3½ bas, frais peint, tranquille, balcons, $365. 721-6152.

AHUNTSIC, PROMOTION $400
grand 4½, chauffés, garage, tranquille. Bon service. Mario 849-9057

AHUNTSIC, 1 MOIS GRATUITS Promotion. Luxueux 1½, 3½, 4½, 5½. Poêle, frigo, piscine intérieure, sauna, salle d'exercice, etc. 335-3898

AHUNTSIC, 1½, 2½, 3½, chauffés, eau chaude, poêle, frigo, entre 9h et 21h: 332-4956.

AHUNTSIC, 10656 Laverdure, bas duplex, rénové, 591-3739, 384-9578.

AHUNTSIC, 2½, 3½, propres, ascenseur, meublés ou non. Appelez pour spécial juillet. 387-3836

AHUNTSIC, 3½, PROPRE, POELE FRIGO, MOIS GRATUIT, 620-7546.

AHUNTSIC, 3½, 4½, chauffage élec., 1 mois gratuit. 388-7546.

AHUNTSIC, 3½, 1655 Fleury, chauffé, eau chaude, 387-3294

AHUNTSIC, 5½, très propre, 2e étage, près du métro Crémazie, 525$. 388-5358.

AHUNTSIC, 7 pièces, haut duplex, chauffage élect., entrées lav./séc., 500$, libre, soir 387-8805.

AI beau 3½, neuf, métro Jean-Talon, entrée lav./séc. 425$. 384-2123, soir 665-2023.

AI TRIPLEX ST-LAURENT/BEAUBIEN, 1½ 275$, 2½ 325$, 3½ 350$, 5½ 525$, 6½ 550$, 274-0466

ALMA, près St-Denis/St-Zotique, 3½, 4½ rénovés, 659-6428.

ANJOU haut quadruplex, 4½, près parc Rondeau, $530 mois, non chauffé, 354-4454

ANJOU moderne 1½, 3½, 4½, piscine et sauna, près centre d'achat. 355-6974

ANJOU nord Jarry, luxueux haut, 5½, libre, 351-7935

ANJOU 3½, semi s.sol, élect., 300$ non chauffé, 1er juillet, 355-2315

ANJOU, chauffé, éclairé, 1½-3½-4½, 493-0733.

ANJOU, Roi René, grand 4½, haut, électrique, entrées lav./séc., frais peint. 581-4742.

ANJOU, RUE BEAUBIEN
5½ chauffé, eau chaude, poêle-frigo, entrée lav./séc.; références, 352-6830, 729-9737.

ANJOU, 1½, 2½, 3½, 4½, 5½, chauffés, poêle, frigo, taxe payée, piscine. 352-4922, 352-6540.

ANJOU, 3½, 4½, excellente location, 353-8595, 352-6082, 489-4081.

ANJOU, 5½, près métro Honoré Beaugrand, $430, 351-6097.

ANJOU, 6½ spacieux, bas 675$, 4½ haut 385$, jour: 326-1262, soir: 352-5602.

ANJOU, 6601 Joseph Renaud, face centre d'achats, 1½ (meublé), 3½ (meublé), chauffés, eau chaude fournie, peinture fournie. 493-4606

APP. 3½, demi s.sol, près métro Jean-Talon, élect., très propre, 325$. 277-7518

ATWATER, près du forum, beau 3½. S.V.P. appeler Yoko, 671-5110

AU MOIS, métro Sauvé, tout compris, 1½, 2½ meublés, redécorés, stationnement. 10,231 St-Laurent, 387-1629.

AU PARC LAFONTAINE, tranquille, 2½ meublé ou non, bois franc, tout compris, balcon, buanderie, verticaux, août, $395. 729-0059

AU 555 Cuvillier, 6½, neuf, 1 mois gratuit, 336-1936.

AV. DU PARC Laurier, 8 pièces, commercial-rés. 850$ 272-1744.

AV. MONT-ROYAL, grand 6½ rénové, électrique, 2e, planchers bois franc, 625$, 521-0051

AVE D'OUTREMONT 1½ chauffé, meublé, éclairé, 277-4606

AVENUE DU PARC/Legendre, 5½, 4½, chauffés, libres, 322-7739.

BARCLAY 2655, grand 5½ propre, près transport, ensoleillé, 737-1707

BARCLAY 3½ $275; 4½ $350; 5½ $425; non chauffé, s'adresser 4760 Barclay app. 3, 737-9644.

BARCLAY, 3 mois gratuits, 3½, 4½, 5½, chauffé ou non, 4760 Barclay, app. 3. 737-9644.

BARCLAY: 1½, 2½, 3½, 4½, 5½, $220. à $364. Poêle et réfrigérateur. 2810, Barclay, app: 1.

BAS de duplex, 5½ avec garage et cour, libre, 550$, rue Baldwin. 351-8963 ou 645-1242

BEAU LOGEMENT
Panet, près Parc Lafontaine, 5½, 1er avec cave, disponible juillet. 253-9976, 842-6684, 523-7879

BEAU 4½, très propre, secteur tranquille, rue St-Donat, près métro Honoré-Beaugrand, semi s.sol, 350$, disponible immédiatement. 354-5431, 284-3938.

BEAU 6½ haut duplex, chauffé, rénové, équipé, 725-9040, 722-0466.

BEAUBIEN et 2ie, 4 pièces, chauffage électrique, 375$. 725-6211

BEAUBIEN EST 1893, grand 4½ moderne, 725-7637, 329-3894

BEAUBIEN - 25e AVENUE BEAUBIEN-PAPINEAU
3½, 4½, libres. 655-8103

BEAUDRY René-Lévesque, métro, 5½ rénové, 565$. 271-9368

BEAUDRY 2115 près hôpital Notre-Dame, 1½, 2½, 3½, tout payé, meublé ou non. 596-0352 522-5310

BEAUDRY, 5½ rénové, 2e, entrée lav.séc. frais peint, 525$, 845-5410

BEDFORD, 3½ chauffé, eau chaude, tapis mur à mur, poêle, frigo, 1er juil. 342-0429 après 17h.

BELANGER coin Louis Hémon, 3½. 721-4667 ou 593-9937.

BELANGER de Lorimier, 2½, 4½, élec., calme, 489-4462, 728-2858

BELANGER/ Chabot, 3½ $340, chauffé, poêle/frigo, 1er juillet. 461-1502, 468-2352.

BELLECHASSE/ Pie IX, 4½, chambres fermées, buanderie. 593-1085

BELLECHASSE: 1½, 3½, 4½, moderne, poêle, frigo, ascenseur, buanderie, garage, 725-8327.

BON propriétaire cherche bon locataire: 3½, 4½, 5½, entrée privée, cachet antique, août, sept.. Jour: 522-9427, soir: 484-4044

BONAVISTA (rue) 4840: 3½ et 4½, immédiatement ou 1er août, grand, clair, propre, édifice avec ascenseur, location central, loyer raisonnable. M. Wells 488-4877.

BORD DE L'EAU, Chomedey, 3½, 4½, tout rénové, 687-7860, 669-5458

BORDEAUX 7259 (coin Jean-Talon, 5½, 331-3054 725-2150

BORDEAUX, 1½ meublé, 220$, 3½-4½ semi-meublés, 335-380. Eau chaude, propres, rénovés, élect. locataires, juillet. 382-3655

BOSSUET - Notre-Dame, grand 5½ haut duplex, 475$ non chauffé. 9h à 5h lundi au vendredi. 381-8461.

BOSSUET 5155, près métro Cadillac, demi s/sol 3½, chauffé, éclairé, eau chaude, poêle, frigo, rideaux - stores vénitiens fournis, 375$, libre. 255-7345.

BOUL ST-JOSEPH EST, 2005
Logements à louer: 2½, 3½, chauffés, eau chaude poêle et réfrigérateur. 1er juil. 527-0645.

BOIS-DE-BOULOGNE
Spacieux 3½ neufs, construction en béton, insonorisés, secteur prestigieux. Voyage d'une semaine en Floride pour 2 est offert à la signature du bail.
Jour: **489-7301**
soir et fin de semaine **668-3386**
568085 R133

BOUL. GOUIN condo 5½, piscine, sauna, etc. vue sur l'eau, avec références. 337-2439.

BOUL. L'ACADIE 7705, moderne 1½, 3½, 4½, piscine int. et sauna, près centre Rockland. 495-4679

BOUL. L'ACADIE, grand 3½, chauffé, poêle, frigo, 17e étage, bien ensoleillé, 460$ mois, 495-3986

BOUL. PIE-IX, près métro et autobus, beau 5½, 3 chambres à coucher fermées plus salon. Lav./séc. inclus. Stores vénitiens, ventilateurs au plafond inclus. Chauffage élect. locataire, 254-5739 ou 524-3731.

BOUL. ST-JOSEPH/ Cartier, 3½ chauffé, équipé, propre. 521-8608

BOUL. ST-JOSEPH E. métro, 6½ luxueux chauffé libre 900$ 522-8497

BOUL. ST-JOSEPH, idéal universitaire, 3½, chauffé, eau chaude, cuisinière réfrigérateur, 333-1918.

BOUL. ST-JOSEPH O. 397, 5½ 500$, 3½ 395$, 273-1857, 849-6745

BOUL. ST-JOSEPH -Papineau, 3½ chauffé, balcon, $380, 739-2913

BOUL. ST-JOSEPH, près métro, 7½, r.-de-ch., boiseries chêne, tapis, libre sur demande, 850$ chauffé, 430-0521.

BOUL. ST-LAURENT, 4½, près métro Jean-Talon, tout rénové, entrées lav./séc., $485. 271-8537

BOUL.L'ACADIE, 8415, centre Rockland. D'anvers 4½. Voir concierge ou 849-7061.

BOURBONNIERE, 5½, chauffage électrique, 465$, 253-5411

BOYER, métro Laurier, parc, 3½, 4½, concierge, 849-5753

C.D.N. beaux 3½, modernes, propres, 375$ et +, intercom, balcon, poêle, frigo, 737-1205, 344-3912.

C.D.N. entrée du parc Mont-Royal, grand 3½, très éclairé, immédiatement, 415$. 341-0010.

C.D.N. et Linton, 4½, 5½ non chauffés, 4030 Linton, app 2; 3½ chauffés, rue Wilderton. Poêle frigo. 342-4411, 735-3813.

C.D.N. haut duplex, 6 pièces, élect., entrées lav.séc, 1 rue du métro, libre 1er juill. 737-8861

C.D.N. métro Snowdon/Trans-Island, 6½ r.-de-ch., garage, solarium, rangement, $725, références. 526-4148.

C.D.N. mois gratuit, près U. de M., hôpitaux, centre d'achats, 3½ chauffés, 380$ à 425$. 345-8008.

C.D.N. près U. de M. sous-loué 5½, valeur 600$ pour 500$ chauffé, équipé, juil.-déc. 737-9073

C.D.N. près U de M, grands 3½, 4½, $390-$450, 729-2913

C.D.N. près Decelles, 4½ chauffé, rénové, 591-3739, 384-9578.

C.D.N. Bedford-Wilderton, U. de M. 3½-5½, 350$ à 575$. 737-9073.

C.D.N. Bourret, près métro, grands 2½, 3½, 4½, 350-500, 737-9073.

C.D.N. Coolbrook près Côte Ste-Catherine, 4½, haut duplex, propre, $515 non chauffé 341-0290

C.D.N. Dupuis/Lavoie 3½ août 400$ chauffé, 1 bloc métro. 272-6013

C.D.N. Dupuis/Lavoie, grands 3½, 4½, chauffés, équipés. 482-4367.

C.D.N. Goyer 3010, 3½, 4½, libre, propre tranquille, 738-4149.

C.D.N. Kent, 5½ avec garage, près métro Plamondon, 933-8971.

C.D.N. Lemieux et St-Kevin, studio et 4½, chauffés, poêle et réfrigérateur, près métro, 733-3184 ou 682-2538.

C.D.N. Linton, grands 4½ chauffés, lav. séc. 500-530$. 738-8151

C.D.N. - Linton près C.D.N. et U de M, 5½, août, sept. 400$; r.-de-ch. 5½, août. sept: 310$, 4½, sept. 290$; non chauffés, poêle, frigo, 526-8278.

C.D.N. Pl. Darlington près U de M, grands 3½-4½, 360-500. 737-9073

C.D.N. Place Darlington, près U de M. grand 4½, libre, 475$, 739-2064.

C.D.N. Près U de M, 1½, 2½, 3½, 4½, 5½, clair, propre, équipé, spacieux, tranquille, 737-9300

C.D.N. Queen Mary, grand 4½, près métro, chauffé, plafonds hauts, tranquille, propre, balcon, $510. 738-9575 ou 697-9078.

C.D.N. Wilderton, grand 5½, balcons, juillet. M. Routhier: 366-2438

C.D.N. 2½, 3½, 4½ équipés, 2745 Gover, concierge app. 7 2735 Gover, concierge app. 4

C.D.N. 2½ semi s/sol, chauffé, meublé, 350$. 733-2693

C.D.N. 2½-3½-4½, propres, juillet. Soir 733-8443 ou 481-7837.

C.D.N. 2610 Kent, 3½, 4½, chauffés, eau chaude fournie, équipés, service de conciergerie, ascenseur, occupation immédiate. Appelez: 481-0368 ou 342-9826.

C.D.N. 2985 Gover, près l'U de M, 1½, 3½, 4½, juillet gratuit. 340-9780, 695-3534.

C.D.N. 3½, 350$, chauffé, poêle et frigo inclus. 7860 Mountain Sights. 664-1818.

C.D.N. 3½, 4½, 5½ **CHAUFFE OU NON. S'ADRESSER 4760 BARCLAY #3, 737-9644**

C.D.N. 3½, 4½, près U de M, services inclus. 737-4238

C.D.N. 3440 place decelles, beau, grand 3½, juil. 737-9241

C.D.N. 4½ à sous louer, près du Sanctuaire. Libre le 31 juillet. Après 17h30 au 737-7625.

C.D.N. 5425 Decelles, U de M, 2½, 3½, $395, $430. 735-9837.

C.D.N. 5795 Decelles, 1½, 2½, 3½, béton, ascenseur. Chauffé. 739-2890.

C.D.N., haut duplex 7½, Van Horne/Wilderton, 342-2928.

C.D.N., juillet/août, 3½-4½ chauffés équipés. 738-5728, 739-3548

C.D.N., libre, spacieux, 2½, 3½, chauffé, poêle, frigo, toutes commodités, près métro, 738-4397.

C.D.N., spacieux 2½-3½, juil., chauffés, eau chaude, poêle, frigo, près métro et U. de M., 345-9717, 842-6741

C.D.N., Edouard Montpetit 3156, près de Decelles, immeuble de style, boiseries, grandes pièces, rénové. 3½, 4½, 5½, à partir de 550$. 342-1951.
PRIME DE LOCATION

C.D.N., Frère André, beau grand 4½ chauffé, équipé, immeuble de classe, 625$, 483-5266.

C.D.N., Gover 2650, près Outremont, 2½, 3½, 4½, 5½, propres, eau chaude, chauffés, 735-1237.

C.D.N., Place Darlington, 3½, près centre d'achats, parc, élévateur, propre, tranquille, 341-7458.

C.D.N., Victoria 5207, 5215, près de Queen Mary, paisible, propre, 3½, 4½, 5½, à partir de 450$. 1 mois gratuit. 739-5667.

C.D.N., 2455 Ellendale, 4½, 1,000 pi car., libre, frais peint, chauffé équipé, intercom, tranquille, personnes adultes. 731-7122

C.D.N., 4½, chauffé, tranquille, 3555 Linton, concierge app.7

C.D.N., 5775-85
LE BEAUVALLON
2½-3½-4½ semi meublé, chauffé. Piscine. 1 mois gratuit.
739-5180 ou 735-2291

C.D.N.: Place Decelles, 3½, 2½, grands, ensoleillés, propres, tranquille, disponibles immédiatement. Roy 739-9057

CADEAU surprise, 2½, 3½, fourni, 2245 Marie-Anne est, 321-8694.

Benny Crescent
«Où le service n'est pas chose du passé»
1½ à 5½
Près station métro VENDÔME
Piscines intérieure et extérieure, sauna, complexe immobilier complètement à l'épreuve du feu.
Bureau de location: 2500, Benny Crescent
1214157-R133
737-7561

CARTIER, Davidson, Chapleau, 5½, 4½, 3½, soir 255-2917, 523-6824

CARTIER, 4½, 5½, style condo, stationnement, 1er juil. 524-9489

CARTIERVILLE
Joli 3½, rénové, propre, chauffé, eau chaude, 331-4509, 334-7344

CARTIERVILLE près Keller, 4½, haut de triplex, 336-6293

CARTIERVILLE, condo, 5½, 6040 Chevalier,565$. 336-2023, 648-9226

CARTIERVILLE, 4½ moderne, élect., soir 333-6762

CARTIERVILLE, 4½ à louer, 1er mois gratuit, tapis mur à mur, entrées lav/séc., 331-3672, 327-4615

CASGRAIN/Beaubien, 4½, bas, entrées lav./séc., 325$. 661-2242

CASGRAIN 7795, 2½, libre, chauffé, $325. 495-2110.

CENTRE-EST 4959 Lafontaine, 4½ chauf. 420$. Mois gratuit. 345-9297

CENTRE EST, 2x3½, 1x5½, près métro Pie IX, parc avec terrains de tennis, 621-0886

CENTRE EST, 600 Dufresne, grand 4½, récemment rénové, 1 mois gratuit. 332-0225

CENTRE-EST: 3½-4½
RENOVES A NEUFS. INF.: 653-3568

CENTRE SUD, 4 pièces, frais peint, poêle, frigo si désire, tranquille, 350$, métro Papineau, 526-9858 après 5h.

CHABOT 3½ triplex, non chauffé, propre, 300 $. Ben 256-2953

CHAMBORD Villeray, 4½ fermé, 3e- 400$, juil, 483-1700

CHAMPLAIN
Près Radio-Canada, très beaux 3½, 4½ et 6½, rénovés, $425 à $850, poêle, réfrigérateur, laveuse, sécheuse. Jour 271-1399, soir 663-8854.

CHATEAUBRIAND-Villeray, 3½ luxueux, 410$ non chauffé. 271-1909

CHRISTOPHE COLOMB Villeray, 4½, entrée lav/séch., chauffage élect., 2e, frais peint, rénové, juillet, 435$. 279-3697

CHRISTOPHE-COLOMB/Villeray, 6½ fermé, 2e, stationnement, 600$, réf. exigées, 663-2870.

CHRISTOPHE-COLOMB 7048, 2e, grand 7½, 645$, 337-3187

CLARK/ Jean-Talon, métro, très grand 5½ luxueux, chauffé, tranquille, neuf, rangement. 256-1269.

COLONIALE 4294, près Duluth, 3½, $460, libre. 629-4344

CONDO neuf, grand 4½, grande s/bain avec douche séparée, face à un parc, près du métro Joliette, $595. 524-9491

COTE-DES-NEIGES 1½, 2½, 3½, de $262. à $441. Poêle et réfrigérateur. 6650, Darlington, app: 303.

COTE-DES-NEIGES, 1½, 2½, 3½, 4½, de $303. à $467. Poêle, réfrigérateur. 3055, Gover, app: 7.

COTE-DES-NEIGES, 1½, 2½, 3½, 4½, de $303. à $458. Poêle, réfrigérateur. 2940, Gover, app: 102.

COTE-DES-NEIGES, 1½, 2½, 3½, De $285. à $399. Poêle, réfrigérateur. 2830, Gover, app: 101.

COTE DES NEIGES 3777-87, Shelbourne Tower, près Hop. Général de Montréal, 5½, 4½, 3½, chauffé, équipé. 935-4037 ou 935-3103

COTE ST-Luc, Les Condors 4½, 10ième étage, août, 481-1850

COTE ST-LUC. Edifice moderne, ascenseur, 3½, 4½, frais peint et planchers nettoyés. Chauffé, réfrigérateur, poêle. 483-1044

COTE ST-LUC, 3½, 5½, chauffés, équipés, 1er juil. après 6h 481-6514

COTE ST-LUC, tout modernisé, 3½, 4½, chauffés, eau chaude, électroménagers neufs, pour locataires exceptionnels. 483-1044

COTE ST-LUC, 3½ éclairé, tranquille, piscine ext, sundeck, libre, 410$, Francine 663-1232 ou 483-5425

COTE ST-PAUL, 6½, triplex, 3e étage, rénové, 550$. 325-7291.

COTE STE-CATHERINE, grand 5½, près U de M., métro. 484-0381

COTE STE-CATHERINE 4120, 3½, 4½ chauffés, libres, 733-0933.

CUVILLIER 555, 3½, logement neuf, 1 mois gratuit, 336-1936.

D'ORLEANS, 3½ chauffé, poêle frigo, libre. 252-8074, 387-9563.

CUVILLIER, Sicard, Théodore. Rénovés, libres, 3½, 4½, 5½, $325 à $550. 328-1750

DARLING, 4½, $240/mois, propre, tapis, juillet. 525-0015.

DE BORDEAUX près Sherbrooke, 3½ non chauffé, poêle, réfrigérateur, libre 1er juil., $350. 521-8492.

DE CARIGNAN (2760), demi-sous-sol 4½ fermé, chauffage électrique, entrée lav/séc., cour clôturée, près écoles primaire et secondaire, métro Langelier, libre, 380$, 648-4033

DE GASPE, métro Beaubien, 3½ rénové, $300, 844-2434.

DE LANAUDIERE: Beaubien, bas 3½ rénové, balcons, $395. 593-9660

DE LORIMIER et Beaubien, 4½ rénové, entrée lav./séc., $450 chauffé. 727-0020.

DECARIE/ Jean-Talon, 3½, 4½, propre, tranquille, voir concierge app. 104, 7880 Mountain Sights.

DECELLES (5760), 1½, chauffé, eau chaude, ascenseur, 1er juillet. 731-8988, 274-0466

DELAROCHE 4229, 1½, 3½ à louer sur Plateau MOnt-Royal, près du parc Lafontaine. 525-9918.

DELAROCHE 6281, 4½ rénové, 3e, très propre, 350$. 681-5714.

DELAROCHE, 4½, chauffé, équipé, 1er juil. 274-0322

DELORIMIER 6285- Bellechasse, 7½, r. de ch. 2 toilettes, 570$. Libre. Rénové, sortie lav/séc. Electrique. Planchers bois franc. 274-4399

DES CARRIERES 2140, 2½ $335, chauffés, pièces fermées. Jour 524-7450, soir: 585-8528.

DES ERABLES près Masson, 2½ $300. tout compris, 3½ $380. tout compris, 1 mois gratuit, libres. 523-5250 de 17h à 21h.

DES ERABLES 5½, entrée lav./séc., près de Sherbrooke: 470$ non chauffé. Libre. 524-5049

DES ERABLES, 4579, 4½, non chauffé $400. 671-0695

DESJARDINS, 4½, près métro Pie IX, entrées lav. séc., chauffage élect., stationnement arrière, 385$. 844-6051.

DEZERY Ste-Catherine, spacieux 3½ rénové, 345$, 526-4545.

DEZERY 2161, 2163 A, 4½ $325, libre, électrique. 386-8080, 527-7943

DORION, près Rouen, 4½ propre, chauffage élect., entrée lav./séc., 385$ par mois, 486-0212

DROLET grand 6½, bas, cour, 629-7458 ou 386-6681

DROLET près métro Beaubien, 4½ et 6½, $325, $490, chauffage locataire. 274-7241

DULUTH est 950, 2½, 3½, $355. et plus, 254-2052, 669-3914.

place Cavendish
2525 Cavendish
1½ à 5½
360$ à 850$
• Appartements modernes et spacieux
• Electricité et chauffage inclus
• Grande piscine intérieure
• Saunas
• Dépanneur
481-2818
1214068-R133

DULUTH/RIVARD, 6 rénové, 2 chambres, boiseries, plancher, terrasse, $640, juillet, 333-4414

DUPUIS près Lavoie, 2½-3½ 4½, équipés, propres, 342-2131; 484-1836

ED-MONTPETIT 3380 et 4845
4½, 3½, 2½, 1½
1 MOIS GRATUIT
App. très grands $250 à $550, jour 931-5044, soir 733-2245

ED.-MONTPETIT, 6½, chauffé, eau chaude, 700$. 629-9241.

ED.-MONTPETIT, grands 3½, 4½, ensoleillé, chauffés. 340-9497.

EDOUARD MONTPETIT 3220, près U de M., grand 4½ rénové, 4 appareils élect. inclus, non chauffé, 630$. 343-4982, 286-0331.

EDOUARD MONTPETIT près U de M. 3½ chauffé, poêle, frigo, 738-3020

EDOUARD MONTPETIT, face U de M, 3½, 4½, poêle, réfrigérateur, chauffage et eau chaude compris, secteur étudiant très calme, beau, bon, pas cher, contacter Gérald au 345-1927

EDOUARD-MONTPETIT, grand 4½, chauffé, situé face à un parc, 1er juillet. 737-2827.

EDOUARD-MONTPETIT, près U de M, 3½-4½, poêle/frigo, 341-5295, 484-1836

EDOUARD MONTPETIT près U. de MH. 2½. 738-4020.

EDOUARD-MONTPETIT 2915
Face U de M et métro, 3½, tous services inclus, frais peinture, poêle, frigidaire et four micro-ondes, 731-0607.

ESPLANADE près Fairmount, 6½, $575, chauffage élect. 272-9033

EST DE MTL., 183 St-Clément coin Ste-Catherine, 6 pièces, eau chaude incluse, refait à neuf, 550$, 327-8314

FAIRMOUNT et Clark (coin), grand 4½, moderne, 445$ non chauffé, 1er juil., 620-3922.

FRONTENAC (1430), 2e, 5½ remis à neuf, stationnement, 475$, libre 1er juil., références. 271-7015

FRONTENAC-Sherbrooke, 4½, 355$, 1er juil. ou 1er août, 286-7114.

FULLUM beau 7½, (1,500 pi. car.), 3 chambres fermées, bois franc, secteur paisible, $600. 598-8118.

GARNIER-Laurier beau grand 4½-$440, élect. locataire, juil. 523-3218

GOYER, merveilleux bas de duplex + s/sol, jardin, garage, chauffé, eau chaude. 737-4740

GRAND 4½ neuf, près stade Olympique, 3920 Lafontaine, près tous services. Après 18h, 521-9576

GRANDS 5½ ent. rénovés, terrasse + intercom, non chauffés, 650$ et 675$. Bur. 523-3993, soir: 524-4093.

H.-BOURASSA 1605-1595, 3½, béton, ascenseur, 337-2325, 336-0987

HARVARD 3412, grands apps. clairs, chauffés, eau chaude, poêle, frigo, 3½-$435, 6½-$700, 931-6180 jour, 487-9177 soir

HENRI-BOURASSA EST, très grands 4½, 3½, 2½, ambiance paisible et sécuritaire, avec notre beau jardin extérieur. 323-4424.

HENRI BOURASSA ouest 1585, 3½, 4½, béton.

HOCHELAGA coin Lasalle, 1½-2½-3½ chauffés, près métro. 256-1400

HOCHELAGA 3405, 2½ rénovés, meublés, chauffés, s/sol 350$, étage 365$ plus, sans bail, 527-9473.

HOCHELAGA 6475-85, 1 MOIS GRATUIT, 2½-3½-4½, chauffés, eau chaude, poêle/frigo, 253-1019

HUDSON, 2½-3½ rénovés, chauffés, à partir de 350$. 282-9270, 738-7421

HUTCHISON 4521A, 3e, $715. Condo 4½, rénovés cuisine, s/bains, plomberie, boiseries, foyer, balcon. 731-4202.

HUTCHISON, rénovés, chauffés, éclairés, 2½, 3½, à partir de $350. 282-9270.

HUTCHISON, 2 X 6½ au 6017, 6019. Information: 270-3628, 272-2592

IBERVILLE 2515, 1er, neuf, luxueux, 460 $, libre, 376-1730

ILE DES SOEURS 4½, 2 chambres, 2 s/bain, 15e, vue fleuve et centre-ville. 766-5754 ou bur. 849-5564

JEAN-TALON 3566, 3½ libre, frais peint, commodités, chambre fermée, balcons, élect. 325$. 684-0105

JEAN-TALON/ Lacordaire, 3½, 1er, tout payé, 256-5080/648-0526.

JEANNE D'ARC, bas de duplex, 6 pièces avec s/sol, 725$/mois chauffé. 597-1347.

JEANNE MANCE, libre en août, 4½, 3e étage, $330, très propre, après 6h au 932-0967.

JOLIETTE, 3½, 15' du métro, 629-7458, 665-8747

JUILLET beau 3½ coin Chabot et Rosemont. 260$/mois. Près de toutes commodités. 663-0732.

L.D.R. 5½ chauffé, garage, libre immédiatement. Patrick, soir: 497-5199, jour: 687-7040

LACHINE 6e Av. 4½ haut duplex chauffage au gaz, 410$. 288-8959

LACHINE, 936, Notre-Dame, 5½ rénovés, libres, 637-2391 avant 18h

LAFONTAINE ET VIAU
4½, 1ER, RENOVE, 353-7569

LAFONTAINE, grands 4½: $500, 9½: $1000. Rénovés, 1 mois gratuit, 587-3122, 984-8033.

LAJEUNESSE 7470, 3½, 4½ près métro Jean-Talon. 274-1020.

LANGELIER 12723, 4½ électrique. Prieur 3720, 4½ chauffé. 668-7117

LASALLE beau 4½ chauffé 485$, face fleuve, 2e triplex, 367-3718

LASALLE 3½, poêle, frigo, chauffé, taxes incluses, 367-1746

LASALLE, face au lac, 3½, 4½, piscine int. ext. chauffage inclus, beaux logements, 367-3517.

LASALLE, grand 5½, haut duplex, chauffé, propre, 1 balcon, 1 patio béton, libre, $575. 861-1213

LAURIER est, app 4½, 425$, libre immédiatement. 598-1292

LAVAL/ Marie-Anne, 6½ élect., 2e, 2 chambres, $650. 845-5410.

LE COLBERT 2½-4½, penthouse, pour occupation immédiate. Immeuble en béton, chauffé, taxes payées, piscine int. et sauna, salle de lavage sur chaque étage, dépanneur dans la bâtisse, stationnement int. disponible. Un service d'autobus au terrain 331-0202.

LINTON, près C.D.N. & U de M, 4½ et 5½, août et sept., non chauffé, poêle/frigo, 526-8278

LOGAN coin Plessis, 3½- 390$ et 325$, 1-347-9114, 526-6147.

Votre loyer rapporte plus d'espace vital
Le plus grand choix d'appartements et de maisons de ville à Montréal; des prix de location très abordables; vivre dans la nature à 5 minutes seulement du centre-ville.
On vous attend!
Suivre les indications jusqu'au Bureau de location, 100 de Gaspé.
Semaine: midi à 20h
Week-end: 10h à 18h.
769-8511
1215805-R133
Vous aimerez L'Île des Soeurs
STRUCTURES MÉTROPOLITAINES
à 5 minutes du centre-ville

— 77 —

Martin dut recommencer son histoire devant dix paires d'yeux, dont celle de son père biologique qui se grattait la tête comme devant un film invraisemblable. Mais face à ce jury de circonstance, des détails qu'il n'avait pas révélés à Pauline lui revinrent à la mémoire. Martin enjoliva son récit, il tenta de se faire passer pour un héros, ou à tout le moins pour le Petit Poucet livré au méchant monde, il en fit tant, pour échapper à la corde, qu'il finit par leur tirer des larmes. À travers ces dangers et ces obstacles, il avait trouvé l'objectif de sa vie: le monde, et sa vocation: le voyage. Il savait que rien d'autre n'arriverait à le séduire, que rien ne servirait à rien s'il ne prenait d'abord la précaution de le lier à cela, sa nouvelle et définitive passion.

— Et tes études, que mémére se prive pour te payer? demanda Laurette.

— ...

— Ignorant!

— J'apprendrai ce qu'il faut, j'ai appris un peu d'espagnol, un peu d'anglais.

— Grosse tête!

— Sale grenouille! dit Pauline, avec ta démangeaison de toujours sauter plus loin.

Elle avait prononcé cette phrase avec tendresse, ce qui fit pencher la balance en faveur de l'accusé, et après quelques autres vexations bien appuyées, le tribunal consentit enfin à défaire la corde. Avant qu'il ne reprenne ses études, on le mettrait au travail, on verrait à ce qu'il acquière de gré ou de force une once de sagesse. Cependant, tous avaient été frappés du relatif mûrissement de Martin: on avait vu partir pour le collège un gamin trop grand pour son âge, embarrassé dans ses membres, ployant légèrement sous le poids de sa tête, et on voyait revenir de voyage un demi-adulte, toujours aussi têtu mais plus sûr de lui, avec en plus un terrible pouvoir de séduction qu'il avait dû aiguiser dans ses démêlés avec l'invraisemblable rouerie du monde.

Alexandre avait justement besoin, à son magasin de meubles, d'un employé fidèle, jusque-là ça pourrait convenir, docile, c'était moins évident, honnête, «c'est-à-dire qui ne partirait pas avec la caisse!» dit-il, et alors on nageait en pleine incertitude. Mais il consentait malgré tout à lui donner sa chance pour l'été, d'autant plus facilement que, dans sa position, Martin sentait bien qu'à la seconde offense il ne trouverait plus d'avocat pour lui trancher la corde.

Sainte vie

Depuis que le retour fracassant de Martin s'était estompé dans la grisaille quotidienne, Pauline faisait de nouveau face à une sorte d'ennui qui rongeait de plus en plus l'espace de ses journées. Elle eut tendance à se regarder et à se plaindre de tout et de rien, de sa santé qu'elle jugeait bien fragile, du temps trop humide pour ses rhumatismes, de la maison trop grande, de Noum «le renégat» qu'elle soupçonnait toujours de se la couler douce quelque part, au sud, et d'avoir laissé croire à sa mort seulement pour se défiler, le Judas! Plutôt qu'à son «bonté divine!» qu'elle réservait pour les grandes surprises et les drames, elle recourait volontiers à son autre patois, ce «sainte vie» qu'elle lançait sur un ton mi-plaintif mi-enjoué, et qui trahissait la difficulté qu'elle éprouvait à monter la côte. Elle aurait visiblement préféré rebrousser chemin, mais elle continuait de faire face, de s'accrocher, d'avancer à petits pas. Elle s'entourait également de plus en plus des objets de sa jeunesse, se pelotonnait au creux du passé comme un enfant dans le giron de sa mère. Elle qui avait sauté à pieds joints dans le progrès et admiré ses merveilles, voilà qu'elle émettait à présent des doutes, se demandant si tout cela en valait vraiment la peine.

Elle avait ramené du grenier une de ses premières lampes à huile, qui fumait comme une cheminée et sentait le diable, l'avait installée sur sa table de chevet, ne pouvait plus se coucher sans respirer cette odeur. Ce qu'elle chérissait surtout dans la vieille lampe, c'était sa présence, contrairement à la lumière électrique dont elle avait fini par mépriser le rayonnement «sans couleur et sans saveur», un miracle peut-être, mais qui en vient à passer aussi inaperçu que le dernier pli de sa chemise. Dans la vieille lampe la lumière tremblotait au moindre souffle, lui retournait ses regards, semblait lui tenir compagnie, parlait presque de ce qui sépare la vie de la mort. Quand sa lessiveuse s'était brisée, inondant la cuisine, Pauline avait menacé de remettre en marche son vieux moulin à laver qui, du moins, ne lui jouerait plus de ces sales tours.

Elle fouillait dans des albums de photos poussiéreux, s'arrêtait sur une page, hochait la tête, souriait avec la même malice qui avait caractérisé son regard de jeunesse. «C'est bien lui, ça, un ours!» disait-elle en apercevant une photo de Noum encapuchonné dans sa canadienne, muet derrière sa barbe, «mais il avait de la douceur, parfois». Au fond, elle ne lui pardonnait pas de ne pas partager avec elle la vieillesse, cette grande mer blanche, lisse, sans frisson, sans frontière. Elle s'y sentait doucement à la dérive, oh rien de violent, le sentiment de perdre quelque chose chaque jour, quelque chose qui lui échappait des mains pour la première fois; de petits gouffres sur mesure aspiraient ses énergies, ses rêves, son avenir. Où qu'elle posât son regard, elle ne voyait toujours que la même mer étale, sans relief, toutes balises effacées, ne coulant vers rien, n'allant nulle part.

«Comment s'appelle-t-il déjà? C'est le deuxième ou le troisième fils de Jeanne d'Arc?» Elle avait oublié, est-ce possible? Elle ajustait ses lunettes, regardait de nouveau. Et elle battait l'air de sa main en éventail pour chasser cette question, comme si cela n'avait aucune importance, elle qui pourtant avait suivi avec le plus vif intérêt le bourgeonnement de sa descendance. «Je deviens paresseuse!» avouait-elle à Catherine pour expliquer le fait qu'elle portait encore ses pantoufles à midi. Ce n'était pas ça du tout: quand elle enfilait ses chaussures, il lui fallait un effort démesuré, et cet éclair de douleur dans son dos! Aussi, quand elle n'arrivait pas à désherber son potager, elle se sentait honteuse et se jurait de ne plus s'engager dans une telle corvée l'année suivante. Elle recommençait chaque printemps. Elle qui avait tout son temps, du temps en masse pour réaliser n'importe quoi, se sentait pourtant volée, car son temps n'était plus monnayable, n'était plus du temps, n'était qu'une durée indéfinie. Elle appréhendait le jour où son temps ne serait plus qu'une attente, comme un vieux vaisseau à l'ancre, abandonné, n'espérant plus aucun ordre d'appareiller.

Elle n'avait cependant pas cessé de lire l'avenir des autres, en matière de jeu, et avec d'autant plus de passion qu'elle se désintéressait de son propre avenir.

— D'ici peu de temps, tu feras une rencontre... Oh, les rencontres! Il y en a de douces, qui se passent sans bruit comme deux rivières se mélangent, il y en a qui éclatent comme le tonnerre sur la mer, déchirant la pointe du coeur.

Et elle frissonnait de consentement en voyant la jeune fille se tortiller de désir sur sa chaise, toute tendue vers un futur qui la serrait déjà dans ses bras. Elle rajoutait des détails pour épier la réaction de l'autre, pour mieux lire dans son coeur l'intensité du désir précisément, et quand elle en touchait la racine même, elle savait de façon certaine que l'avenir se réaliserait tel qu'elle le décrivait, car elle n'avait fait qu'un léger déplacement d'angle, un bref saut dans le temps, question de tirer des lignes et de voir venir. Un désir comme celui-là rencontrait toujours son objet de toute façon, quitte à l'inventer au besoin.

C'est à cette époque que Pauline entreprit des travaux comme on n'en avait jamais vus à L'Anse, qui laissaient croire qu'elle n'avait plus beaucoup d'avenir devant elle. Au lieu de consolider, repeindre, redisposer les pièces du château, ainsi qu'on le fait d'habitude dans de telles circonstances, elle se mit à réduire sa maison en l'expurgeant des annexes qui s'étaient ajoutées au fil des naissances. La première annexe abattue, elle se posta sur la route pour en évaluer l'effet, trouva que sa maison avait l'air de boiter, ordonna que l'on jette aussi à terre la rallonge de l'est. Ça pourrait aller comme ça, enfin on verrait. Un mois plus tard, elle se sentait encore perdue dans son château, n'en finissait plus de compter les portes, de les refermer, trouvant qu'il y en avait trop parce que rien ne se passait derrière ces portes, dorénavant inutiles. Quand Louis était parti définitivement, que Médéric avait enfin décollé, suivi de ses éternels bois de mer, elle s'était écriée «Enfin seule!», avait fermé les portes tout autour, s'était repliée au centre comme une châtelaine en son donjon, et elle avait jeté sur la mer un regard neuf. Il lui aura fallu des années avant de s'apercevoir que cette maison l'écrasait, n'était plus à sa mesure. Mais à présent que l'idée de cette monstruosité avait germé en elle, plus rien ne pourrait l'arrêter dans la déconstruction. Au mois d'août 1977, elle fit démolir deux autres appendices, que Noum avait dessinés en architecte sauvage. Elle se mit à mieux respirer et trouva que sa maison commençait à ressembler à une maison.

— Quand est-ce que vous allez vous arrêter? demandaient ses enfants, atterrés.

— La maison va y passer au grand complet... Si c'est une chambre que vous désirez, dites-le!

— Je veux seulement me sentir chez-moi.

Elle se mit à faire le tour de sa maison, à mesurer des perspectives, à parler du coup d'oeil. Quelque chose clochait encore. Cette petite annexe, la première à s'être ajoutée au corps du bâtiment, ressemblait à un parasite...

— C'est la pièce de Martin, il ne voudra jamais!

— Ah, vous croyez?

Il était revenu vivre avec elle, car elle le lui avait demandé, considérant que sa présence lui faisait du bien, et les autres ne trouvaient pas l'idée mauvaise, il pourrait l'aider dans les menus travaux d'été, veiller sur elle, la gâter un peu s'il en était capable, et surtout les prévenir si jamais la vieille venait à s'éteindre. S'éteindre? Une façon polie de dire les choses. Un lundi matin, elle attendit qu'il soit au travail, au magasin de meubles d'Alexandre, mit dans deux grands sacs de jute la totalité de ses fossiles, les fit enterrer à l'extrémité du jardin — imaginons la surprise des futurs archéologues — et ordonna que l'on rase cette excroissance de mauvais goût. Ensuite elle dit «Bon, c'est ma maison, moins de revenants, moins de courants d'air!»

Quand Martin rentra, vers cinq heures et demis, il trouva une petite maison bien ordinaire, carrée, haute, sur les murs de laquelle se découpait encore la silhouette des anciennes annexes. Depuis quelques mois le château avait fondu, s'était rapetissé comme une peau de chagrin sous l'orage, comme une marguerite qui perd ses pétales, et voilà que, stie, même sa chambre avait disparu dans la dernière tourmente, «est à la veille, la vieille, de se balayer elle-même à la mer!» Il entra directement dans le salon, où il croyait bien trouver Pauline, et se mit à parler comme un propriétaire dont on a osé défigurer l'immeuble sans autorisation préalable. Elle l'écouta un moment déballer son sac, puis elle se mit à accompagner ses dires de faibles roucoulements de la gorge, une nouvelle façon de rire sans doute.

• à suivre

© 1988 Éditions Québec/Amérique

VOTRE HOROSCOPE

CANCER — DU 22 JUIN AU 22 JUILLET

Un besoin d'independance vous poussera a oser d'autres moyens, d'autres experiences pour accroitre votre liberte de mouvement et d'initiative. Vous prendrez des risques non calcules dont les consequences seront neanmoins positives. Votre systeme nerveux sera tres sensible mais de cette sensibilite peut sortir quelque chose de tres valable et d'inattendu.

LION — DU 23 JUILLET AU 23 AOUT

Un evenement imprevu changera le rythme de la journee. Vous devrez improviser pour trouver les solutions adequates au probleme. Votre vitesse d'intervention et de rapidite d'execution seront les clefs de la solution. Votre vie sociale sera beaucoup plus axee vers des satisfactions morales plutot que des plaisirs materiels. Les loisirs serviront a votre enrichissement interieur.

VIERGE — DU 24 AOUT AU 22 SEPTEMBRE

Vous demontrerez tres peu d'interet a votre travail et toute tache a accomplir sera un fardeau. Vous agirez surtout sur des coups de tete et devrez parfois faire machine arriere devant les pietres resultats obtenus. Au niveau sentimental, votre caractere impulsif dominera et vous reagirez d'instintc. Vos elans de sympathie seront plus spontanes que d'ordinaire, mais sans effets durables.

BALANCE — DU 23 SEPTEMBRE AU 23 OCTOBRE

Ne laissez pas vos problemes financiers miner votre moral. Plusieurs situations interessantes se presenteront durant la journee et c'est a vous d'en profiter. Il ne suffira pas de garder le sourire et de sortir de votre coquille. Cependant, quoi qu'il arrive, evitez toute forme d'indiscretion, car cela pourrait vous retomber sur le nez. En soiree, un(e) ami(e) vous proposera une sortie amusante.

SCORPION — DU 24 OCTOBRE AU 22 NOVEMBRE

Il y a quelque chose qui vous inquiete moralement. Vous devriez aller au fond des choses pour en savoir plus. Cependant, soyez discret, car vous pourriez blesser quelqu'un. Vous aurez une occasion en or d'acheter un objet longtemps convoite a un prix ridiculement bas. En soiree, une personne avec qui vous etes en fort mauvais terme vous offrira de faire la paix. Pesez bien le pour et le contre avant d'accepter.

SAGITTAIRE — DU 23 NOVEMBRE AU 21 DECEMBRE

Vous rencontrerez quelqu'un qui vous intriguera. Vous serez fascine(e) par son aisance naturelle. Si vous demeurez calme et ne tentez pas de brusquer les evenements, une premiere approche devrait s'averer positive. Pour certains des natifs de ce signe une relation qui apparaissait sans lendemain connaitra un nouveau rebondissement. Votre regime alimentaire devrait etre mieux equilibre.

CAPRICORNE — DU 22 DECEMBRE AU 20 JANVIER

L'emprise de la routine et des obligations quotidiennes vous parait definitivement trop lourde a porter aujourd'hui. Ceux de votre entourage qui ne saisiront pas l'etat d'esprit qu'est le votre auront droit a des repliques cinglantes. Il est hors de question que vous vous laissiez marcher sur les pieds. En devenant le confident d'un etre cher en soiree, vous vous mettrez a sa place et oublierez vos propres preoccupations.

VERSEAU — DU 21 JANVIER AU 19 FEVRIER

Au travail, les evenements se precipiteront. Vous obtiendrez enfin les reponses dont vous aviez besoin, les informations necessaires pour conclure un projet longtemps retarde. Votre incapacite de voir un etre qui vous est cher pourrait avoir des consequences fort negatives si vous refusez cette situation. Mieux vaudra accepter cet etat et attendre des circonstances plus propices.

POISSONS — DU 20 FEVRIER AU 20 MARS

Toutes vos activites personnelles ou professionnelles se feront au ralenti. Vous reculerez devant des decisions a prendre craignant que les repercussions sur votre situation soient trop lourdes de consequence. Toutefois, votre emotivite sera tres forte. Vos sentiments seront plus longs a se manifester, mais ils auront des repercussions profondes sur votre vie affective.

BELIER — DU 21 MARS AU 20 AVRIL

Comme il est fort possible que vous ressentiez une grande lassitude aujourd'hui, il sera essentiel de ne point eparpiller cette energie et concentrer vos forces sur les evenements auxquels vous ferez face. Certains des natifs de ce signe auront de nouvelles responsabilites a leur travail; meme si vous vous en seriez bien passe, mieux vaut sourire et les accepter.

TAUREAU — DU 21 AVRIL AU 20 MAI

Peu importe ce que vous tenterez, vous ne pourrez echapper a vos responsabilites aujourd'hui. Ceux qui dependent de vos ressources vous acculeront au pied du mur et vous devrez livrer la marchandise. Vous vous sentirez plus ambitieux(se) qu'en temps normal et en prendrez avantage. Vous aimez reussir et decouvrirez de nouvelles façon d'y parvenir. Votre sante est bonne, mais attention aux exces.

GEMEAUX — DU 21 MAI AU 21 JUIN

Vous serez beaucoup trop amoureux(se) du moment present pour penser a l'avenir. Alors, l'argent sera depense aussitot gagne. Vos sentiments seront tres complexes. Vous paraitrez a premiere vue frivole, mais c'est beaucoup plus par peur de l'emprise d'un etre aime sur vous. Vous ressentirez le besoin de vous sentir entoure(e) dans votre vie affective.

AVIS AUX LECTEURS: De nombreux lecteurs ecrivent regulierement afin d'obtenir une consultation. Plusieurs ne recoivent jamais de reponses. Il y a deux raisons qui expliquent cette situation. En premier lieu, etant donne le volume du courrier a certaine periode, nous devons tirer les lettres au sort. Deuxiemement, plusieurs personnes omettent d'indiquer des donnees essentielles, tels l'heure, le jour, l'annee et le lieu de leur naissance. Sans ces informations, il est impossible de repondre valablement a vos questions. C'est pourquoi nous ecartons ce genre de lettres. Merci de votre comprehension.

IMMOBILIER

133 A LOUER ILE DE MONTREAL

LE DAUPHIN
P.A.T.
3½ - 4½ - 5½
1 MOIS GRATUIT
Près école primaire et polyvalente, stationnement, piscine extérieure et près du fleuve. 11530 Notre-Dame est. 640-4898

LOGEMENTS neufs, 3½ près du métro, 1263 Jean-Talon E. 274-7306

LOGEMENTS, à louer 3½, 4½, dans une coopérative d'habitation, à partir de 385$ chauffés, eau chaude fournie, 328-2570, après 16h: 322-3294.

LUXUEUX 4½ ANJOU
Totalement neuf, en béton, 6e étage, très belle vue, porte patio, terrasse, poêle, frigo, entrées lav./sec, juil. gratuit, 849-6649, 493-3970.

MÉTRO BEAUBIEN, 2½: 280-290$. Tout inclus. 270-1458, 933-9337.

MANOIR BEAUBIEN, 3½, près métro, propre, buanderie. 277-0590.

MANOIR Wilderton 6510 Wilderton, 2½ bachelor immédiat, 2½ 3½ bachelor août, 738-7693.

MARQUETTE-Bellechasse 4½-$380 +; 2½-285$. 453-8772 277-7192

MARQUETTE/ Marie-Anne, grand 3½, élect., 2e, $375. 845-5410.

METRO ADJACENT 406 Crémazie est, 3½ $350; 4½, propres, chauffés, poêle, frigo, eau chaude fournis, 430-460, 388-0025, 381-8769.

METRO ANGRIGNON, face parc, 367-3718, Trinitaire 2675: luxe, 3½: 2625, MOIS GRATUIT, chauffé + eau, grands 3½-4½, 766-6121.

METRO Beaubien-, 4½, 2 doubles, 345$, 1 mois gratuit, 628-5382.

METRO Beaubien 2½ propre tout compris 300$, tranquille. 641-4272

METRO Beaudry, 1550 Visitation, grand 7½ neuf, foyer, références requises, libre, 850$. 686-0105

METRO Beaugrand, grand 4½ propre, poêle-frigo. 681-6075

METRO Beaugrand, luxueux 2½, tout compris 350$, soir 352-4930

METRO Beaugrand 3-4½ 8055 Lafontaine, calme, église 352-8287

METRO Berri, 1767 no 2 St-Christophe, 2½, 3½. 933-9337

METRO BEAUBIEN luxueux 3½, 4½, climatisés, boiseries chêne, 4 appareils, $550-$630. 861-1213

METRO BEAUDRY 5½ rénové, chauffage élect., 270-3733

METRO Cadillac, 2½, 1½, meublé ou non, chauffé, calme, 254-7840.

METRO Champs-de-Mars, 1er août, 800 pi car, 1 chambre, poêle, réfrigérateur,lav/sec. Stores verticaux, balcon 6'x20', rénové avec goût, 775$, 845-0943.

METRO Charlevoix, 3½ tout neuf, 1 mois gratuit, libre. $420. 678-4872

METRO Crémazie, 3½, rénové, repeint, tapis neuf, entrée lav./sec., libre, 360$, avec poêle et réfrigérateur: 385$. 254-0283 ou 651-4019.

METRO CREMAZIE 8679 St-Denis, 5½ propre, entrées lav./sec. chauffage électrique, 470$. 388-0025

METRO DU PARC 273-1454
METRO VENDÔME 488-0290
1½, 2½, meublés, chauffés, propres, verticaux, calme, $285 +.

METRO Frontenac, 1½-2½, très propres, tout compris, concierge, buanderie, idéal 2e & 3e âge, 260$ & 290$. 322-5731

METRO Frontenac, 4½, semi-meublé, eau chaude, 360$, 524-3876

METRO Frontenac 1½ meublé, tout compris, rénové au complet, 1 mois gratuit, $300. 352-4432; 523-3186

METRO FABRE
2½ meublés SANS BAIL
Grands appartements, prix abordables, entièrement redécorés, armoires en chêne, plancher cuisine céramique, piscines intérieure superbe avec sauna. 6899 Papineau coin Bélanger.
725-9181

METRO FRONTENAC, dernière chance, 4½ neuf, $520. 334-0963

METRO FRONTENAC 1878A, grand 2½, poêle, frigidaire, meublé 350$. 524-4595

METRO GUY: 1½, 3½
Split, insonorisé, frais peint, planchers sablés, chauffé, piscine intérieure, louez pour juil. et ammenagez immédiatement, à partir de 395$. 937-3790

METRO J-Talon, 7445 Lajeunesse, 1½-3½, poêle frigo, chauffé, éclairé, ascenseur, concierge. 270-3770

METRO Jarry, 5½, 2 chambres, entrées lav./sech. 535$. 271-9368.

METRO Jarry, St-Denis, 2½, poêle, frigo, 335$. 1½, 285$. 387-6876, 668-5755.

METRO Jean-Talon, 3½, 5½ propres, poêle réfrigérateur. 3½ libre 330$/mois. 5½ frais peint, libre 15 juil. 435$. 342-9695

METRO Jean-Talon, 3½, gaz, 255$, 277-9322 jour, 279-3686 soir

METRO Jean-Talon 2½ meublé, moderne, chauffé, $350. 381-8125

METRO Jolicoeur, Monk, 6½, 3e étage, 465$, élect. peint, 632-0436

METRO Joliette, Chambly, grand 4½ élect., 325$, 526-4318

METRO Joliette, 3½, poêle, frigo, 325$, 374-7469.

METRO Joliette, beau 3½, 350$/mois. 526-5739, 581-0763

METRO Joliette 3½ chauffage élect., poêle, frigo, 325$. 656-2099

METRO Joliette, très grand 6½, entrée lav. séch. élect. 2e, boiseries, 253-4785.

METRO JARRY (en face), 5½ très propre, chauffé 675$. 271-1909

METRO JARRY Foucher, 6½, pièces doubles, 590$, 622-4126

METRO JARRY, rue Sagard, 3½ $300, 2e, mois gratuit. 667-7877.

METRO JOLIETTE, grand 5½, très éclairé, 460$ par mois, 527-0031.

METRO JOLIETTE, 3½ frais peint, rénové, $325.-$340, poêle, frigo si désiré, libre. 671-7258

METRO JOLIETTE, 3½, 1er: 335-345. Elect., cour, balcons, 769-3638

METRO Lasalle, grand 5½, stationnement inclus, 395$, 526-4318

METRO Laurier, grands 1½, 2½ meublés, chauffés, eau chaude, ascenseur. 285-8560.

METRO Laurier, St-Laurent, 7½, rénové, foyer, libre, 270-3733.

METRO Laurier, 5063 Resther, 1½: 250$ tout inclus, 933-9337, 270-3535

METRO Lionel Groulx, grands 3½, 4½, rénovés, 300$. 526-4318.

METRO LAURIER, 3½ chauffé, eau chaude, poêle/frigo, 410$. Juillet, 284-0455, 288-0308

METRO LAURIER face au parc, ascenseur. 2½, 3½, 4½: 276-7985.

METRO LIONEL GROULX 4½ neuf, foyer, 490$. M. Archambault 933-4947

METRO Mont-Royal, 1½ meublé, chauffé, éclairé, propre, calme, sérieux, références. 315$. 284-2601.

METRO MT-ROYAL Cartier, 5½ r.d.c., 270-3733

METRO Papineau, 4½-5½ reconstruits, foyers. Mois gratuit. 472-0501

METRO Papineau, 4½-400$, 5½-425$, 2e étage, rénovés, balcons, cour, 937-4835, 849-6745.

METRO Pie IX, 6½, 1er, avec s/sol, très propre, 520$, 274-0346.

METRO Pie IX, Bourbonnière, 3½, mois gratuit. 620-2761, 620-6111

METRO Préfontaine, 3½, frais peint, élect., 672-8803.

METRO Préfontaine, rue Chambly, 4½ bas, rénové, 360$. Chauffage électrique, entrées lav./sech., cour. 983-6538

METRO Préfontaine, 4½-3e 375$, 6½ 1er, balcons, 545$, 769-3638

METRO PAPINEAU, près Parc Lafontaine, 4½ 395$, cour, 937-4835

METRO PREFONTAINE
2620 et 2630 St-Germain, logements chauffés, remis à neuf, 1½ $290, 2½ $330 (poêle, frigo fournis) également 4½ $475. 271-1399, 523-2131.

METRO Rosemont, rue St-Hubert, 2½, 3½, chauffés, éclairés, poêle, frigo, ascenseur, béton, concierge, 1 mois gratuit. 495-3128

METRO Rosemont, 5½, r-de-ch., rénové, non chauffé, disponible juillet, 465$. 385-5176, 627-6677.

METRO Sauvé, 2½, rénové, chauffé et éclairé, demi s/sol, petit immeuble, 330$. 383-3764.

METRO Sherbrooke/Frontenac 1 mois GRATUIT, 4½-$325, 632-0436

METRO VERDUN, grand 4½ très propre, $340, après 6h. 932-0967.

METRO VIAU, 3½-7½, chauffés, 315-650. 621-7805. Soir 655-3025.

MOIS GRATUIT (1)
2½ à 5½ RENOVES
Avec ou sans poêle ou réfrigérateur. N.D.G., centre-ville, St-Henri, Ville Lasalle, Verdun. 937-6137.

MOLSON près parc, beau 3½, chauffage élect. De préférence femme seule. 374-0942

MONT-CASSIN640, app 4, 4½ à louer. 688-5097, 387-9151

MONT ROYAL, près parc Jeanne-Mance, 4½, 295$, 849-6745

MONTRÉAL-NORD 4½ chauffé, très propre. Boul Gouin et Lausanne. 526-6922, 621-6417.

MONTREAL-NORD, 6130 Léger, 4½ chauffé. 524-1474, 326-0467.

MONTREAL-NORD grand 6½, ménage fait, haut duplex, 550$. 430-1186, 592-0359

MONTREAL-NORD grand 9½, ménage fait, garage, 800$. 430-1186, 592-0359

MONTREAL NORD, 5½ haut duplex, chauffage élect., $450/mois, références, 354-5364.

MONTREAL-NORD 11,470 Pelletier, 2½-3½-4½. Chauffage élect., locataires. 322-7492, 629-7622

MONTREAL NORD, chauffés, beaux 4½-5½, tapis mur-à-mur, impeccable, salle à dîner, jardin, commodités, Jacques 326-8025.

MONTREAL-NORD Fleury est, 3157. 3½, propre, pas chauffé $285. 739-8861.

MONTREAL-NORD, 4½, 395$, 11357 St-Vital, 664-1818.

MONTREAL-NORD, 4½, entrées lav./sec. 380$. 3½, poêle, frigo, 305$. Non chauffés. 259-6046

MONTREAL-NORD, Lacordaire et Bourassa,3½, 350$, 4½, 395$. Frigidaire, poêle chauffage. 255-7061.

MONTREAL NORD, 4½ très propre, à louer 1er juillet, 327-8856

MONTREAL 4½ $325, 2048 Darling, 664-1818.

MONTREAL 4½, $350. 597 rue Orléans, 664-1818

MONTREAL, 8½, élec., bas duplex, 595$, 1426 Aird. 664-1818.

MT ROYAL EST 1967, 3½, chauffé. Eau chaude. $350. 739-8861, 744-6660

MTL EST, 3½ neuf, 395$, vue sur fleuve. 391Desmarteau, 521-6996

MTL-NORD, 4½ semi s/sol, rue Pigeon face parc, libre. 327-9399.

MTL-NORD rue Paris / Monselet, grand 4½, demi s/sol, pas chauffé, verticaux inclus. 380$ 321-8273

MTL-NORD Bruxelles/Fleury demi s.sol tout compris 395$. 661-2242.

MTL-NORD 1 MOIS GRATUIT Grand 4½, élect., éclairé, eau chaude, porte patio. 694-8911.

MTL NORD 3½ chauffé, eau chaude, juil. gratuit, jour 325-7295, soir 329-1954

MTL-NORD, grand 4½, stationnement, paisible, 254-2905.

MTL-NORD, grand 4½, bon prix, 324-1378.

MTL-NORD, GRAND 4½ PROPRE, MOIS GRATUIT, 620-7546.

MTL-NORD, 4½, haut duplex, frais peint, 1 mois gratuit, 400$, 325-7291

MTL-NORD, 4½ chauffé, entrée lav./sec. tranquille, 321-5215

MTL NORD, 4½, 2e ou 3e, très propre, chauffé, calme, 322-8298

MTL-NORD, 4½ chauffé, 2e, bon secteur, libre, 324-2491.

MTL.-NORD, 5½ non chauffé, duplex, loyer raisonnable, 335-6627

N D G, métro Villa Maria, 7½, non chauffé, foyer, boiseries chêne, 825$. 486-8073.

N. BORDEAU 3½ propre, électr., poêle frigo, 280$. 351-9103,336-4048

N.D.G 6½, condition A-1, solarium, garage disponible, 695$, chauffage locataire. 482-0380soir sem.

N.D.G. bas duplex 5½ + 1, garage, 15 juil, août. 488-4250, 489-3196

N.D.G. beaux grands, modernes 1½, 2½, juillet, 485-1708.

N.D.G. grand et beau 6½, boiseries, chauffé, libre. 737-8233

N.D.G. haut duplex 6½, rénové, peinture, équipé, tapis, 595$, libre, 484-8542.

N.D.G. haut duplex, magnifique 7½ rénové, boiserie, foyer, lav./séc. 950$. métro. 937-7418, 481-0045

N.D.G. métro Vendôme, 5½, chauffé, équipé, références, 486-2004.

N.D.G. r.-de-ch., 2 chambres, poêle/frigo, entrées lav./sec., foyer naturel et boiseries, petite terrasse à l'arrière, 825$/mois chauffé, juil. 488-3160 ou 288-6475

N.D.G. rue Elmhurst, 3½, 4½ chauffés, eau chaude, équipés, 1 mois gratuit, 485-4651, 352-3849.

N.D.G. très grand 3½ chauffé, équipé. Libre, 395$, 481-8821

N.D.G. HAMPSTEAD
4875 DUFFERIN
Grands 1½, 3½, 4½, coin Côte St-Luc près métro, édifice moderne, ascenseur, garage, 488-8811

N.D.G. Marcil, 7½ haut duplex rénové, près métro, foyer, 940$. chauffé, libre, 488-0762

N.D.G. 2430 Madison, 3½, équipés, chauffés, eau chaude fournie, service de concierge, près autobus, immédiat. M. Bussières 486-1034.

N.D.G. 4½ rénové, métro, entrée lav./séc., 385$. 735-4816

N.D.G. 5½ près St-Jacques, entrée privée, près transports, 488-4745

N.D.G. 5240 Walkley, grand 5½, équipé, élect. 363-9155, 484-2338

N.D.G. 6½, chauffé, boiseries, foyer, garage. Sept. 845$, 486-3083

N.D.G. 6½ chauffé, garage, $680. 487-4938.

N.D.G., 2120 Beaconsfield, 4½ chauffé, propre, 425$, 363-9155.

LE BARCELONA
3465, Hutchison
3½
- Tout inclus.
- Piscine intérieure.
- Près université McGill et hôpital Royal Victoria et Hôtel-Dieu.
- 3 minutes de marche du métro Place-des-Arts.

1 mois de loyer gratuit
Emmenagez immédiatement et payez seulement à partir du 1er août 1989.
(Applicable sur tous les nouveaux baux de 12 mois effectifs le 1er août 1989.
288-0920
1214668 - R 133

N.D.G. 7½, 2221 Old Orchard, bas duplex, équipé, métro Vendôme, 625$ non chauffé, 1er juill. 276-2296

N.D.G., grand 4½, 604$/mois, chauffage et eau chaude inclus, 333-9485 ou 453-9106 après 18h

N.D.G., rue Walkley, 5½ élect. rénové, libre, 425$, 738-6911.

N.D.G., Grand boul., 4½, balcon, chauffé, poêle, frigo, 525$, un mois gratuit. 325-7291.

N.D.G., Melrose grand 5½-7½, entièrement rénové, foyer, boiserie, à voir! $725-$775 non chauffé, après 19h: 667-0118 ou 341-4385

N.D.G., Walkley, 3½, chauffé, poêle, réfrigérateur inclus, 365$ et 385$. 489-5863 de 9h à 20 h

N.D.G., 1 min. métro Snowdon, 6½ bas ou haut duplex, 2 s/bains, portes en chêne,salle à dîner, foyer, garage, tranquille, cul-de-sac, 795$, libre immédiatement, 694-3673.

N.D.G., 4540 Girouard, 3½ équipé, eau chaude et chauffage inclus, libre immédiatement, 440$ par mois, contactez Lucie au 485-7889

NOUVEAU-Bordeaux, 3½ 350$, 4½ 475$, nouvelle construction, entrée lav./séch., électrique, 332-6211, 332-9940.

NOUVEAU Bordeaux, grand beau bachelor 3½, 300$. 336-3815.

NOUVEAU Bordeaux, grand 5½ rénové, 1er août,745-6370,331-2838

NOUVEAU BORDEAUX, grand 3½, libre immédiatement, cause transfert, 350$, 334-0637.

NOUVEAU BORDEAUX, bas duplex, grand 5½, non chauffé, rénové, immédiat, 331-2486.

NOUVEAU ROSEMONT, beau 4½, s/sol, 252-0146.

NOUVEAU ROSEMONT, 3½ s/sol, poêle, frigo, propre. 324-3699.

NOUVEAU-ROSEMONT, bachelor 3½, meublé, 320$. 256-8116.

NOUVEAU ROSEMONT, 6½ luxueux bas triplex. 256-8116

ONTARIO EST (3572), grand 8½ ds triplex, 650$, 1er juillet, 274-0466

OUTREMONT/ laurier, 4½ chauffé et équipé. 486-2425

OUTREMONT adjacent, grand 4½, chauffage et eau chaude fournis, adjacent au club sportif du Sanctuaire, 550$. 695-9967

OUTREMONT adjacent, 8½, 5 chambres, 700$,849-6745

OUTREMONT adjacent, Wilderton Crescent luxueux ensoleillé haut duplex, 5 chambres, 3 s/bains, juillet. 738-4354

OUTREMONT Bernard, grand 5½ tout rénové, 750$ mois. 276-8027

OUTREMONT/BERNARD 3½ 350$, 4½ 500$. Libre, chauffé. 272-6013

OUTREMONT, de luxe, haut duplex 7½, 4 chambres, 8 à 17h 387-6413, 17 à 20h. 345-8096.

OUTREMONT, luxueux condo, boul. St-Joseph O., près Hutchison et Laurier, grandes pièces, 3 chambres, 2 s/bains, à sous-louer, bail 1 an, 1,040$/mois. 692-2209.

OUTREMONT, rue Ducharme, grand 4½, vue, $775 chauffé 385-9772, 1-224-8519.

OUTREMONT, à côté du métro, face parc, grand 3½ avec plancher boisfranc, chauffé, poêle frigo fournis, 500$ par mois, 270-9846

OUTREMONT, très grand 7½, super ensoleillé, 3e étage, 2 grands balcons, semi-meublé, ventilateur, stores, tapis... Chauffé, eau chaude, 875$, libre début juillet, laissez message 277-0148

OUTREMONT, Van Horne, 4½, 6½ rénovés 272-0351, 276-7181.

OUTREMONT, Willowdale, 3½, chauffé, équipé, 738-0458.

OUTREMONT, 1000 Pratt, chauffé, spacieux, béton, tranquille, ascenseur, concierge, garage disponible, 4½ 745$. 731-2610

OUTREMONT, 4 pièces (2 chambres) demi sous-sol, chauffage, électricité, cuisinière et frigo inclus, 1er juillet, $540. 273-5230

OUTREMONT, 5½, 2 chambres fermées, 550$. Chauffé, eau chaude fournie. Libre 1er juil. 270-3672, 274-9848.

OUTREMONT,6½, poêle frigo lav./sec., lave-vaisselle, 276-2046

OUTREMONT, 6 non chauffé, clair, repeint, équipé, $625. 271-8004

OUTREMONT, 7 pièces, repeint, 2e étage, rue Rockland, garage et remise, 750$, chauffé. 271-6308.

P.A.T. avec cour, 4½, 1er, 1885 - 48e av. 375$, 332-0119, 1-887-7575

P.A.T. super grand 4½, très luxueux, superbe décoration, mur/-mur, insonorisé, 2 mois gratuit. Sem. après 17h. 629-0825, 667-4772

P.A.T.
1 Mois Gratuit
3½ - 4½ - 5½
Près du fleuve, piscine extérieure, près tous services. 12,610 rue Notre-Dame est. 645-0961

P.A.T. 4½, 2 mois gratuits, 515$ mois. Logis récent. 352-1744, 389-5293, 663-6517

P.A.T. 99ième, 4½ rénové, stationnement, (locker), $345. 642-2665.

P.A.T., grand 4½ neuf, luxueux, 1300 Oscar-Benoit, entrées lav./séc. lave-vaisselle, protection anti-vol, intercom, stationnement. Jour: 282-3727, soir: 384-9316.

P.A.T., 4½, propre, possibilité meublé, 350$, 762-9431.

P.A.T., 4½ rénovés, 2e-3e étage, 385$, balcon, entrées lav./sec., tout élect. 523-4561, 640-1564.

PAPINEAU 2½, garage int. 5e, parc Lafontaine , chauffé-meublé. 375$. Au 527-6592.

PAPINEAU 4610, près Mont-Royal, 3½ rénové, 450$. 646-9714 jour.

PAPINEAU 6250, 4½, 405$, libre, électrique, 386-8080, 272-8184.

PAPINEAU 7040, 1½, 2½, 3½ meublés, chauffés, éclairés. Libres. 374-7264 722-9655

PAPINEAU/LAURIER, 4½ élect., plancher bois, 3e, 350$, 527-1702

PARC EXTENSION, 3½, 4½, meublé ou non, chauffés, libres maintenant, 272-5709

PARC EXTENSION, 4½, non chauffé, 365$. 328-6702, 731-9075.

PARC Lafontaine, 927 Napoléon, 5½ rénové, 650$, 1er juil. 524-3686 après 18h.

PARC LAFONTAINE, Panet, 3½, poêle frigo, 435$, 655-4827, 332-0119

PARC LAFONTAINE, grand 3½, 395$, 6½ 695$, rénovés, 937-4835

PARC LAFONTAINE 3½ chauffé, semi-meublé, $350. Demandez Fernand 526-6691, 9h à 17h.

PARC, 5352, 4½ 495$, 5½ 600$, chauffés, 270-5103.

PIE IX face jardin botanique, grand 2½, $350, 4½, $465, chauffés, poêle, frigo, 253-9409.

PIE IX grand 3½ s/sol, très propre, près tout, 300$. 322-9592

PLACE DEGUIRE 365, 1½ 3½ 4½ occupation immédiate, immeuble moderne en béton, air conditionné, piscine int. transport par autobus ou train gratuit, 336-5226

PLACE MEILLEUR 3½, chauffés, poêle, frigo. 383-3508, 488-6033.

PLATEAU, Papineau, entièrement rénové, 2x4½: 475$. 271-9368

PLATEAU grand 5½, 6225 Waverlay, 500$. 276-7242

PLATEAU grand 5½, 3e, rénové, prêt à emménager. 523-6870

PLATEAU magnifique 9½ éclairé, 4621 C.-Colomb, près Mt-Royal, stat. 950$, non chauffé. 526-3824

PLATEAU rue Brébeuf, près parc Lafontaine, 2½-3½ poêle/frigo, tout compris. 598-7750

PLATEAU Delanaudière sud Laurier, beau grand 5½, haut duplex, 670$, chauffé, eau chaude. 526-7762, 499-0884

PLATEAU Des Erables-Marie-Anne, 6½, r. de ch. rénové, salons doubles, ATELIER, cour gazonnée, stationnement ext. 650$, 597-0436.

PLATEAU Mont-Royal, 3½ très propre, tout fournis, 522-4641

PLATEAU Mont-Royal, grand 4½ rénové, entrée lav./sec., 625$. Inf. 527-2522, 641-1149.

PLATEAU Mont-Royal, 4752 Papineau, 7½ pièces, entrées lav., tapis mur à mur, libre, $850. Visite sur rendez-vous 688-3393, 521-5423

PLATEAU Mt-Royal, 4562 Papineau, 5½ propre, $450. 648-8896.

PLATEAU Mt-Royal près parc Fullum, rue Messier, 3½ propre, entrées lav./séc., chauffage électr., 350$. Info: 649-3770

PLATEAU MONT ROYAL. 4227 Drolet. 5½ libre immédiatement. 849-4646

PLATEAU 2½, poêle/frigo, 5 min. métro Mt-Royal, 297$. 521-8599

PLATEAU 3½-$440, bâti 87, frais peint, lav-sec. libre. 487-5227.

PLATEAU 3862 Mentana & 156 Roy E., 2x7½, 2e, juillet. 524-2225

PLATEAU, app. 3½, 4½, 6½ Inf.: 685-4140 ou 526-1816

PLATEAU, demi s/sol style loft. Faut voir. 282-0391.

PLATEAU, grand 3½, espace ouvert, dans belle maison de pierre, entrée lav./séc. 560$. Libre maintenant. 845-7880, 285-8799.

PLATEAU, luxueux 5½ rénové, 1er étage, cour, A VOIR, libre, 650$. 495-9876, 598-9378.

PLATEAU, Brébeuf, 6½, entièrement rénové, entrées lav/séch., frais peint, frais sablé, chauffage et électricité non compris.
- 2e étage libre 1er sept 700$
- 3e étage libre 1er août 725$
Tél.: 523-3231

PLATEAU, Mentana, 5½ rénové à neuf, 1er plancher, 530$. 725-4681

PLATEAU, Parthenais, 4½ rénové, repeint, 400$, 750 pi car. 527-0335

PLATEAU, St-Hubert beau petit 5½, rénové, boiseries, planchers bois francs, appareils électriques fournis, chauffage et eau chaude inclus. $590. mois. 525-1038, 849-0219.

PLATEAU, St-Hubert, 4½ poêle-frigo 485$, métro 288-3556 659-1870

PLATEAU, St-Denis près Marie-Anne, 4½, rénové, boiseries, chauffage électrique. $590. 843-5751 ou 735-0689.

PLATEAU, St-Denis près Marie-Anne, 4½ semi sous-sol, chauffage électrique, $395. 843-5751.

PLATEAU, 3½, Cartier, rénové à neuf, 445$. Mois gratuit. 472-0501.

PLATEAU, 4½, foyer, entrée lav./sec. près métro, $570 non chauffé. 842-7436, 843-3926 Gilles.

PLATEAU, 5½, 475$, libre. 669-2425.

PLATEAU, 5½ rénové, balcons, 2e, $545, 3½ neuf élect. $335, 769-3638

PLATEAU, 5½ à sous-louer, 3e, $400. 521-7129, 1-295-3426.

PLATEAU, 7½, 650$, 6½, 575$, 6½ bas 2 stationnements, 625$, non chauffés, juillet, 328-1750.

POINTE ST-CHARLES
près métro, 3½, 4½, 729-9737

POINTE ST-CHARLES grand 3½, buanderie au s/sol, métro Charlevoix, intercom 937-4022

PREFONTAINE 1590, grand 4½ fermé, élect., les entrées, 2e et 3e, peinture fournie, 390$. 686-0105

PREFONTAINE, 5½ au 3e, chauffage élect., non chauffé, 625-2598.

PRES métro Pie 1X, 2865 Jeanne d'Arc, 3½ et 1½, ménage fait. 322-8494

PRES DU PARC Lafontaine, 1½, 2½, tout compris. 524-9924.

PRES Hopital Jarry, secteur St-Michel, 4½ propre, disponible, non chauffé, 1 mois gratuit, 648-1297

PRES METRO Frontenac, 3½, 4½ rénovés, 270$ à 360$. 2115 Florian. 722-1729, 524-0627

PRES METRO HONORE-BEAUGRAND
4½ rénové, cour, cabanon, bonne occasion, 474-6776 ou 384-0313

PRES METRO St-Michel, 3 pièces rénové entièrement neuf, 325$/mois. 277-2930, 728-4229

PRES PARC LAFONTAINE, rue Dorion, 1x5½ $395, 1x6½ $440, rue Caitler, 1x6½ $540., très propres, près de tout, libres immédiatement. 523-6213.

PRES PARC LAFONTAINE, petite maison 3 chambres, 700$, tout inclus, 937-4835 849-6745

PRES PIE 1X et Jarry, beau grand 4½, bien éclairé, élect., stationnement, 360$, 447-1821

PRES PLAZA C.D.N.
1½ meublés SANS BAIL
rénovés, armoires chêne, comptoir cuisine céramique, tapis mur à mur, chauffage électrique, stores verticaux. 3320 Gover.
733-1922

PRES U de M, rue Jean Brillant, superbe grand bas duplex, 8½x9, tout équipé, chauffé, garage. 277-7836, 737-0677.

PRESTIGE, LUXE et TRANQUILLITE
LE CHERRIER
. face au parc Lafontaine
. luxueux 1½ à 5½ et penthouse
. plancher et comptoir de cuisine en céramique
. armoires en chêne
. piscine
. buanderie sur étage
. restaurant
. dépanneur
. lave-vaisselle (sauf 1½), cuisinière et réfrigérateur de qualité supérieure inclus.
BUREAU DE LOCATION
1010 Cherrier
521-3071

QUEEN MARY 4815, 4½ chauffé, poêle, frigo, 289-9124; 737-6429

QUEEN MARY, 4890, 4½ 510$, 5½ 575$, chauffés, métro, 735-8377

QUERBES, beau 3½, juil, août. Chauffé, $370, 739-0144 483-5058

R.D.P. duplex 5½ r. de ch., 3 s/bains, foyer, s/sol, garage, 900$. 643-0481, 648-7804.

R.D.P. duplex 5½ très propre, boul. Perras près 6e Av. 643-4099

R.D.P. 3½ duplex, près Marie-Victorin, très luxueux, entrée lav./séc. 370$. 648-1731.

R.D.P. 7545 boul. Perras, grand 4½ moderne, toutes commodités, 2 portes patio, 643-4907.

R.D.P., grand 3½, 4½, chauffage élect., 1 mois gratuit, 643-0938

RIDGEWOOD, 3330. Eclairé, 3½ chauffé, eau chaude, équipé, bien redécoré, près transports. Location raisonnable. 737-6295.

RIDGEWOOD 3400, 4½ chauffé, équipé, libre, 738-6417

RIDGEWOOD, beaux 3½, 4½, ascenseur, réfrigérateur, poêle, chauffés, eau chaude, 733-2016

ROSEMONT, grand 5 fermé. 279-1322.

NOUVEAU PROJET
Résidence pour préretraités et retraités autonomes située dans le nouveau développement des terrains Angus. Occupation juin 89. 3½ et 4½ disponibles à compter de 660 $/mois.
521-3420
3535, Rachel est
1214834 R-133

ROSEMONT, 3½ haut duplex, près Jardin Botanique, métro. 725-8518.

ROSEMONT, 4½, $410 chauffé; 3½, $295 non chauffé; entrée lav./sec., libre, 729-2721, 593-1204.

ROSEMONT adjacent, grand 4½, haut duplex 460$, 1 an. 695-9967

ROSEMONT beau duplex en pierre, 6½ 1400 pi car. Luxueux. Rénové, peinture, fenêtres en pin, finition en chêne. $610. Un bijou faut voir. 6818 PieIX/Bélanger. Pour rendez-vous: 326-5209

ROSEMONT près Delorimier 4½ chauffé, eau chaude 324-8257

ROSEMONT rue Louis Hébert face parc, 6 pièces non-chauffés, 400$/mois. 281-1766 poste 3404, soir: 351-8842

ROSEMONT De Lorimier aubaine, grands 3½-2½, bois franc, 389-5816

ROSEMONT-Bl. St-Michel, 4½, chauffé, eau chaude, poêle, frigo, références, 728-1776, 729-9737

ROSEMONT 14e av. 5 pièces, haut duplex, 425$ 725-1902, 728-2120

ROSEMONT 21e près Beaubien, grand 4½, 3e, élect. entrée lav/séc, références. 727-6771 729-9737

ROSEMONT 26e près Bélanger, 3½, frais peint. $335. 646-3522.

ROSEMONT 3½-4½ libres523-6917. Autre 4½ chauffé libre 527-4233

ROSEMONT
4½ chauffé, poêle/frigo, eau chaude, juillet, faut voir, 5360 Beaubien

ROSEMONT 4½ rénové, 3e, 15x50', chauffage élect., 455$, 323-0999.

ROSEMONT 5756, 14e Avenue, r.d.c. 5½ libre ménage frais fait, cour, s/sol, $625, 255-5202.

ROSEMONT 6½, bas, cour, stationnement, grande cave, planchers, boiseries chêne, très propre, 620$. 722-1249

ROSEMONT 9e Ave, r.-de-ch., 4½, grande cour, chauffage élect., entrées lav.-séch., libre. $455. 721-4182; 721-7286.

ROSEMONT, (Angus), luxueux grand 6½, très clair, sur 3 paliers, 2 chambres, salle de jeux, foyer, garage, 3 grands balcons, cour arrière, 523-6670.

ROSEMONT, boul. St-Michel, près St-Joseph, 3½, 4½ chauffés, eau chaude, poêle frigo, références, 522-1178, 729-9737

ROSEMONT, grand 3½, libre 1er juillet, bois franc. élect. 728-2862.

ROSEMONT, grand 3½, élect., entrées, 325$; grand 4½ chauffé, entrées, 450$. 721-7390

ROSEMONT, grand triplex, 4½ chauffé $500. 376-6236, 384-8554

ROSEMONT, grand 4½ fermé, chauffé, entrées lav.-séch., 465-1762

ROSEMONT, rue Bordeaux, grand 6½, bas, rénové, 600$. 3½, 3e, poêle/frigo, balcon, propre, 335$. 729-1922, 655-5620

ROSEMONT, rue Louis Hébert, 1er, élect., cour, boiseries, planchers armoires chêne, frais peint, 650$, 382-0720

ROSEMONT, Des Ecores, 2½ s/sol, chauffé, éclairé, semi-meublé, $290. 1 mois gratuit. 628-5382.

ROSEMONT, Delorimier/Holt, 4½ fermé, élect., 325$, 526-3785.

ROSEMONT, RUE DELORIMIER 3½-6½, propres, élecr. 353-7569

ROSEMONT, 1½, 3½, 4½ chauffés ou non, 1 mois gratuit, 728-9047, 772-1831.

ROSEMONT, 2½ semi meublé, très propre, eau chaude, jardin privé avec balançoire. Près C.L.S.C., centre d'achats, idéal 2e & 3e âge, 260$. 322-5731

ROSEMONT, 2½, 3½, 295$ et plus, 6581, 10e av., 664-1818.

ROSEMONT, 2e avenue, 2x4½, 1 avec cour, 722-1502, 387-6598.

ROSEMONT, 3½, tranquille, chauffage électrique, juil. 300$, St-Zotique et 2e av. sem. 842-1128

ROSEMONT, 3½, 2½, 1½, chauffés, eau chaude fournie. Visite soirs 7h à 9h. 376-2957.

ROSEMONT, 3½, 4½, eau chaude, poêle, frigo, 522-7842, 444-3540

ROSEMONT, 3½, 4½
Poêle, frigo. 376-6677 ou 384-1664

ROSEMONT, 3½ rénové, $305, juil. gratuit. 277-3363, 279-3050

ROSEMONT, 3½, entrée lav./séc. 300$/mois. 629-7783 725-2576

ROSEMONT, 3½, entrée lav./séc., 2e étage, 721-8586.

ROSEMONT, 4½, 5½ pièces fermées. 522-7812.

ROSEMONT, 4½, 2 chambres, Jenn-Air, four encastré, lave-vaisselle, armoires de chêne, libre immédiatement, $500. 662-2660.

ROSEMONT, 4½, 425$. Entrée lav/séch., 522-6456, 10h à 20h

ROSEMONT, 4e Av., grand 3½, moderne, rénové, 375$. 526-3785.

ROSEMONT, 4490 St-Zotique, grands 3½,4½, tranquille, juillet.

ROSEMONT, 4635, 17e ave, Parc Angus, édifice 8 app. neuf, moderne, béton, insonorisé, 1er ou 15 juil.; 5½ 625$, 4½ 575$, 565$, 727-6609, 259-1641

ROSEMONT, 5365 3e, petit 4½ très propre, 325$. 681-5714

ROSEMONT, 6½ duplex, 2e, frais peint, élect., 277-1248, 765-0819

ROSEMONT, 6½, 3½ à louer, coin tranquille. 678-8109.

ROSEMONT, 6e Av., 3½, rénové, varathane, métro, 395$, 593-9660

ROSEMONT, 6e Avenue, 3½, 1er étage, très propre, 672-6469.

ROSEMONT, 9e Av./Dandurand, 4½, fermé, 300$. 526-3785.

ROSEMONT: 10e, 5½, bas duplex, cour, stationnement, $495. 272-9882.

ROUEN/ Parthenais, 4½, entrées lav./séc., références. 521-8608

RUE Aird, 4½ rénové, 3e, chauffage électrique, entrées lav./séch. 325$. 983-6538

RUE BIRNAM près métro l'Acadie, 3½ rénové, élect., poêle, réfrigérateur, immédiatement, 327-0105

RUE CHAMPETRE, Mtl-Est, haut duplex 4½ 375$, 640-0685, 466-1380.

SALABERRY, près Gouin, avec luxueux 4½, foyer, près bord eau, 5 min. métro, opportunité une fin semaine grand Hôtel St-Sauveur. Après 14h 336-8967 ou 336-7497

SHERBROOKE est 450, grand 3½, insonorisés, chauffés, éclairés, belle vue, $560, 849-5234, 286-9988

SHERBROOKE est 6975-6985, grands 2½, 4½, métro Radisson.

SHERBROOKE près Pie IX, face CEGEP Maisonneuve, 2½, poêle et frigo. 256-3362.

SHERBROOKE près Davidson, 3½ chauffé, poêle frigo, juil. 488-1933

SHERBROOKE près hôpital Notre-Dame, grand 5½, chauffé, 580$, 1er août . 523-4642.

SHERBROOKE EST 7045, 2½, 3½, 4½ près métro Radisson, 259-8593

SHERBROOKE EST 6280. 2½-3½-4½, 350$ et plus. 254-2052, 669-3914.

SHERBROOKE Est 3½-4½, rénovés, haut triplex, 629-7458, 386-6681

SHERBROOKE EST, 4½ chauffé, face parc, eau chaude fournie 465$. Jour: 524-7450, soir: 585-8528

SHERBROOKE 2240 E., métro Sherbrooke(24), 2½-4½, poêle/frigo, eau chaude, 526-5770, 731-8720

SHERBROOKE/BERRI, 4½ neuf, 600$, studio: 550$, juillet, 274-0466

SICARD coin Lafontaine, 4½ rénové, avec ou sans poêle et frigo, 676-6175

SICARD 2110, 3½ neuf, bas, cour, stationnement, $320, 259-5661.

SNOWDON près métro, haut duplex 6½, chauffage et élect. non inclus, $560. 486-9406.

SNOWDON, bas de duplex, 5½, très éclairé, face à un parc, poêle, frigo, lav./sec., chauffé, du lundi au vendredi: 276-0162

SNOWDON, rue Dalou, 5½, 6½, équipés, non chauffé, jour 731-4128, soir 489-8649.

ST-ANDRE coin Viger, 2½: 310$; 6½: 475$, électriques. 288-8959.

ST-ANDRE, entre Cherrier & Roy, grand 9 pièces pouvant loger 4 personnes séparément, libre immédiatement, chauffé, eau chaude, 880$/mois. 525-4272

ST-DENIS / Villeray, 4½, cuisine rénovée, électrique, entrée lav./sec., 440$. 625-8503, 667-1339

ST-DENIS près cegep, 1, 1½, 2½, 6½, 849-9833.

ST-DENIS 5½ près métro Mt-Royal, entrées lav/séc., 515$/mois non chauffé. Juillet. 842-1564, 465-3674

ST-DENIS 6½ électrique, 525$, 270-3733.

ST-DENIS, 3 grands 5½, électrique locataire, 1er 550$, 2e 540$, 3e 495$, un mois gratuit. Près métro Rosemont. 464-5394.

ST-DOMINIQUE 6721, 3½ non chauffé, $310/mois, 664-1717

ST-GERMAIN, 4½, 3e étage, chauffage au gaz, 325$. 598-9319

ST-HENRI, métro, 3½, bail ou non, 285$. 324-6948

ST-HENRI, Chemin Côte St-Paul 4½, 5½, 350$, 360$. 933-9337

ST-HENRI, Notre-Dame, Courcelles, 4½, propres, libres, 622-0450

ST-HUBERT COIN DULUTH
2½-335$ chauffé, poêle frigo inclus, 331-6490, 524-1079.

ST-HUBERT - Marie-Anne, 5½ chauffé, eau chaude, équipé, 550$, 937-4835, 849-6745

ST-HUBERT Rosemont, 4½, 2 doubles, $330. 626-5271 ou 354-2794

ST-HUBERT 7230, près métro, 6½, propre. $495. 739-8861

ST KEVIN face parc, 3½, chauffé, 737-0012

ST-LEONARD grand 3½ sous-sol, chauffé électrique. 324-3408

ST-LEONARD grand 5½, chauffé, haut duplex, propre. 323-0999

ST-LEONARD grand 5½ et terrasse, Jean-Talon/Langelier. 259-7438

ST-LEONARD haut duplex 5½ chauffé. 256-0139 ou 256-0394

ST-LEONARD luxueux grand 3½, 6960 Rainier, résidentiel, services. 355-7904 laisser message. 251-2591.

ST-LEONARD 4½ chauffé, haut triplex. 669-4445, 255-0413

ST LEONARD. Appartement luxueux dans superbe maison neuve, en marbre, 4½, planchers céramique, finition chêne, foyer, 2 salles de bain, 800$/mois. Informations 725-9803 soir 376-9057

ST-LEONARD, grands 2½ 3½, 4½, entrées lav./séc. libres, 725-8656.

ST-LEONARD, 5½,Bélanger-L'Assomption, haut duplex chauffé, $600/mois, 376-5808, 376-4767

ST-LEONARD, grand 8½, bas triplex, $750 non chauffé. 4½ non chauffé $410. 769-8879, 324-5094

ST-LEONARD, Terrasse Lacordaire, 7335-45, boul. Lacordaire. Marc Mireault, 256-0614. 3- 3½- 4½. Chauffé, eau chaude, taxe d'eau payée, cuisinière, réfrigérateur, ascenseur, buanderie, piscine, garage disponible.

ST-LEONARD, luxueux, moderne, grand 6½, 2e étage, $760 chauffé, 5112 Jarry est; 321-8503.

ST-LEONARD, 3½, grand, tranquille, cuisine 10x20, salon 17x22, chambre 9x13, 259-3416.

ST-LEONARD, 5½, 1er juillet, très propre, électrique. 322-4242.

ST-LEONARD, 5560 Antonio Dagenais, 3 pièces 325$. 2x4½, 425$. 1 mois gratuit, 325-4050

ST-LEONARD, 4½ libre 1er août, chauffage électrique, non chauffé, 400$ par mois, 376-6903

ST-LEONARD, 4½ de Spiez, 2e, chauffé, frais peint, 327-0423.

ST-LEONARD, 2½ électrique set cuisine inclus. 4½ chauffé. 324-6069

ST-LEONARD, grand 5½, haut duplex, tranquille, ensoleillé, chauffé. 324-1639 après 17h.

ST-LEONARD, haut duplex 5½, chauffage élec. 475$. Occupation immédiate. 384-0423, 382-7104.

ST-LEONARD, 4½, stationnement, 668-3821.

ST LEONARD: 2½, 3½, 4½, chauffés, 259-0800, 253-6633

ST-MCIHEL, 8925 24e ave, duplex 3½, électrique, 376-3781.

ST-MICHEL, 3½, métro, chauffage élect., 290$, 374-3697.

ST-MICHEL 4½, poêle-frigo, entrée lav./sec. Juillet. 327-5585.

ST-MICHEL 4½, haut duplex, très propre, juillet. Après 17h, 388-5493

ST-MICHEL 5½ haut duplex, idéal adultes avec références. 728-0705

ST-MICHEL, haut duplex 5½, 3 chambres à coucher, grand et propre, $430 non chauffé, libre. Après 16h 722-9211.

ST-MICHEL, logement grand 4½, stationnement, 1er étage, 15 min. métro Pie 1X, 295$, 374-5473.

ST-MICHEL, très propre, 4½, chauffage électrique, pour juin, juillet. 727-0663.

ST-MICHEL, 3½, rue Legendre, face parc, élect., $275. 323-1138.

ST-MICHEL, 6½ très propre, 2e, non chauffé, stationnement, métro Jarry. 500$. 679-2921: 18h à 21h.

STE-CATHERINE EST, 3½ pour une personne, chauffé, calme, sécuritaire, moderne, arrêt autobus, $350. 522-3577 répondeur.

STE-CATHERINE est 3174, 7½ sur 2 étages, rénové, poêle, réfrigérateur, lav./séc., lave-vaisselle, 620$. Libre juil. 287-1043.

STE-CATHERINE-St-Clément. Grand 7½, propre, élect. 580$ mois, parking, libre juillet. 621-6990

STE-CATHERINE, près du métro Papineau, 3½ dans 12 logements. Renove avec intercom et concierge, $360. par mois. 273-7148.

TETREAULTVILLE grand 3½, 310$, après 6h: 354-4817, 354-9565.

THEODORE, grand rez-de-chaussée, 6½ dans belle bâtisse entièrement rénovée, 600$, 729-2450.

UN MOIS GRATUIT
Peinture fournie, 4½ fermé, 340$ mensuel, 5 min. de l'hôpital Notre-Dame, 521-2283.

V. ST-LAURENT, métro, bachelor chauffé, équipé, 230$. 335-0473

V.M.R. grand 3½, poêle, frigo fournis, 731-4206, entre 19h et 22h.

VERDUN/LESAGE libre 3½ 285$, 4½ 310$; non chauffé, rénové, poêle frigo balcon, métro. 761-1667

VERDUN, rue Moffat, 3 et 4 pièces, chauffés, poêle/frigo, peints, planchers vernis, concierge, $370.-$430. 671-1106, 769-4973.

VERDUN, Hickson, 5½ haut, propre, 350$, près métro. Références, 684-2603, 634-2945.

VERDUN, 4½, 350$. 419, 3e av. 384, 4e av. 664-1818.

VERDUN, 4035 Lanouette près de l'Eglise, 3½, 4½, équipés, chauffés, voir concierge app. 4.

VERDUN, 5½ rénové, tranquille, 1 mois gratuit, $465. 488-7805

VERDUN, 6300 Beurling, 3½; 395$ chauffé, taxe d'eau, vidanges payés, poêle, réfrigérateur, buanderie. S'adresser concierge, app. 1, 768-1834, 769-2762.

VIEUX MONTREAL, charmant 3½ rénové, r. de ch. sur jardin, avec foyer, $625. 282-9842, 282-1725

VILLE MONT-ROYAL
BRITTANY, 3½, spacieux, petit, 340-1748, 345-8451.

VILLE MONT-ROYAL
BRITTANY, 3½, spacieux, petit, 340-1748, 345-8451.

VILLE St-Laurent, 3½ très propre, ensoleillé, 2e duplex. 695-9769

VILLE St-Laurent, 4½ chauffé, poêle, frigidaire, piscine, sauna, 664$. 745 Place Fortier. 335-3780.

VILLE ST-LAURENT, Thompson, 3½-4½ équipé, chauffé. 335-3793

VILLE ST-LAURENT, Emile Nelligan, grands 3½, 4½, 5½, 1 mois gratuit. 336-0942 de 10h à 19h.

VILLE ST-LAURENT, 3½, 4½, chauffés, eau chaude inclus, près métro, juil. 748-9353, soir 336-4237

VILLE ST-LAURENT, près Côte Vertu - métro, 3½, 4½, chauffés, équipés. 696-3981.

VILLE ST-LAURENT 1590 Dutrisac, spacieux, 3½, 4½, rénovés, chauffage élect., poêle, frigo, 747-9434, 684-5343 après 16h.

VILLE ST-LAURENT 4½ chauffé, moderne, propre, calme. 747-5198

VILLE ST-LAURENT, près métro, 4½, 5½, 744-6509, 731-0294

VILLE ST-LAURENT rue Poirier, 2½ à 4½, très propre, libre immédiatement, excellente localisation 744-3081

VILLE ST-LAURENT, 4½ 7½ propres, chauffés, équipés, 744-5996, 683-1537.

VILLE ST-LAURENT haut duplex 6½ électrique, libre immédiatement, services multiples, 332-2512, 1-224-7479

VILLE ST-LAURENT, haut duplex 6½, près centre d'achats Côte Vertu, 337-5373, 845-7092

VILLE ST-LAURENT: 3½,4½ rénovés, beaux tapis ou bois, peints pastel, tranquille. Garderie, tout inclus, accès direct au train, bus, métro, Gabriel 983-3108, 592-2170; 333-9350

VILLE ST-LAURENT, très grand 5½, haut duplex, chauffage élect. Tranquille, 500$. 336-1029.

VILLE ST-PIERRE
Rénovés, 3½ $325, 6½ $450, rue Mount-Vernon. 271-1399, 489-7537

VILLE ST-PIERRE 4½, frais peint, chauffage élect. 662-8975, soir

VILLE ST-PIERRE, 1½, 3½ chauffés, 363-6417, 696-3108.

VILLE ST-PIERRE, grand 4½, libre 1er juil., 669-8366, 661-6227 soir

VILLERAY, r.-de-ch. avec s/sol, près métro, $530. 725-8518.

VILLERAY, 4½ près métro Jarry, $350. Après 6h: 279-4879.

VILLERAY coin Cartier, très grand 5½ chauffé, tranquille, 430$, libre, JUIL. GRATUIT, raison départ, transfert. 376-2302

VILLERAY près Papineau, grand 5½ chauffé, fermé, bien éclairé, air, eau chaude inclue, balcon, terrasse, stationnement, propre, tranquille, près métro et service. $575. 331-2464

VILLERAY rue Boyer, r. de ch. 5½, cour, stationnement, 450$/mois. 386-4306 F. Silva.

VILLERAY Delorimier, 3½ ouvert, 2e, balcons, élect. 350$ 769-3638

VILLERAY, aubaine, beaux 4½, 3½, chauffés, près de tout. 389-5816

VILLERAY, grand 3½ fermées, métro, semi s/sol 300$. 376-0738

VILLERAY, Casgrain, petit 4½, tranquille, près métro, parc, 350$, libre ou 1er août. 271-6303.

VILLERAY, Des Erables, 4½, non chauffé, $325. 727-1498 ou 376-7753

VILLERAY, 3½, chauffés, poêle, frigo, très propres, 277-7690.

VIMONT, près Viau/Ste-Catherine, 3½ 4½, 1 mois gratuit. 659-6428.

WAVERLY 6046, 3½ tout rénové, 2e étage, $390, 648-6389.

WESTMOUNT, appartements luxueux de 1, 2, 3 chambres à coucher, édifice de prestige, à côté du Parc Westmount. Service de portier, toutes commodités, disponibles 1er juillet. Appelez 932-9424

WESTMOUNT, condo 4½ semi-meublé, garage, libre juillet, références. 288-4372; 861-0600.

WURTELE, près métro, bas 4½ + cour, élect. $350, et 2e. 937-8738

1 mois gratuit
ARRIERE PLAZA COTE-DES-NEIGES 4,200 de Courtrai, #12. 2½, 3½, 4½, à partir de $295. redécoré. Chauffé, eau chaude, appareils ménagers. 341-2667,733-6657.

1 MOIS GRATUIT
ROSEMONT 3½, 4½, 5½, 272-2773

11421 Garon, Mtl-Nord, grand 4½ s/sol, 696-0042, après 5h: 324-6183

2½ semi-meublé, près Carré St-Louis, plancher chêne, 499-0297

3½ A PARTIR DE $276, avec poêle et réfrigérateur, idéal pour étudiants 6675 Darlington, 737-7554.

4½ A PARTIR de $340. avec poêle et réfrigérateur. Idéal pour étudiant. 6675, Darlington. 737-7557.

- 43,10,10AHUNTSIC
1½, 3½, 4½, chauffés, poêle, frigo, eau chaude fournis, rénovés, à deux pas du métro H.-Bourassa.
1 MOIS GRATUIT
497-1800

50 WILLOWDALE, Outremont, ascenseur. 4½, 3½ pièces. 849-7061.

6T-LEONARD, près transport, 5½ chauffé avec s/jeux. 729-9184.

137 A LOUER BANLIEUE OUEST

1 MOIS GRATUIT
Pierrefonds, grands 3½, 4½, tout inclus sauf électricité, frais peint, possibilité garage intérieur. 684-2148

D.D.O., bung. 4 chambres, foyer, garage, 421-3428.

D.D.O., excellents 4½ à louer pour juil et août, 684-1044.

D.D.O., maison de ville 2 chambres, s/sol, garage, 604$/mois chauffé, sept., 683-3187.

D.D.O, luxueux 4½, idéal personne aimant tranquillité, piscine int., imm. béton, 525$. 626-1439, 653-2972

DORVAL 455-457 GALLAND
2½-3½-5½. Chauffés, eau chaude, frais peint. 633-9426
Concierge: 457 Galland app.1E

DORVAL 54 Martin, luxueux 4½, large balcon privé, patio, portes françaises, foyer, salle de lavage; endroit calme près de toutes commodités, complètement rénové. Références exigées. 685$. Info.: 630-0815

DORVAL, grands 2½, 3½, 4½, 5½, bien situé, frais peints, piscine extérieure, possibilité garage, libres immédiatement ou plus tard. 633-8709

DORVAL, grand 4½, 3½, rénovés, très tranquille, près autobus, centre d'achats, 631-8806

PIERREFONDS centre, 4½ neuf, 425$ à 550$, avec foyer, ouvert pour visite, 626-9510, 626-9214.

PIERREFONDS 1 mois gratuit, 4½ s/sol, rénové, chauffage/eau chaude, poêle et frigo inclus. 681-2708

PIERREFONDS grands 3½-4½ chauffés équipé. 679-8879, 697-1830

PIERREFONDS, 1 mois gratuit, 4½, 5½, chauffage/eau chaude inclus. 681-2708

POINTE-CLAIRE
1 mois gratuit, 3½, 4½, 5½, élect., poêle, frigo, 695-8592 ou 737-9273

POINTE CLAIRE rue Pardo et boul. St-Jean, 3½ 4½ 5½ (garage gratuit), avec balcon, rénové, chauffage eau chaude et taxes inclus, intercom, excellente occasion, beau secteur. 697-0769.

POINTE CLAIRE rue Delmar, grand 1½ à 5½, très propre, chauffage et taxes inclus, électroménagers modernes, secteur résidentiel, 695-5830, 697-2123.

V. St-Laurent 2555 Modugno app 105 ou 106, 2 chambres à coucher, 334-8132, 339-9932

VAUDREUIL SUR LE LAC, maison canadienne en pierre d'exécutif, vue sur le lac, intérieur en pin naturel, 3 chambres, 2½ s/bain, Jenn-air, four et lave-vaisselle encastrés, grand terrain boisé, 1,100$ mois, 684-1893

138 A LOUER BANLIEUE EST

A REPENTIGNY, Boul. Notre-Dame, face au fleuve, 3½, 4½, électrique, poêle et frigo. 581-7924

REPENTIGNY GRAND 4½ NEUF. 801 IBERVILLE. 654-3769

UN MOIS gratuit, plus offre spéciale, Repentigny, split level, 4½, 5½, 654-8910.

140 A LOUER LAURENTIDES

A ST-SAUVEUR, bachelor neuf, meublé ou non, 668-8565.

BORD de l'eau Ste-Marguerite, maison neuve non meublée, 3 chambres, foyer, beau site très privé, près toutes commodités, à l'année, 600$ par mois. 1-228-3853

BORD DE L'EAU, plage privée, voilier, 3 chambres à coucher, 450$ par semaine ou 1,700$ par mois, St-Faustin 819-668-6624

ST-SAUVEUR, 4½, 2 chambres, bien situé, soir : 227-8910

ST-SAUVEUR condos, meublés, piscine intérieure, 337-3896

STE-ADÈLE, condo neuf split, piscine, lac, 689-1149, 681-2730.

STE-ADELE, cottage luxueux, 3 chambres, foyer, commodités, vue sur le Chantecler. 623-2282.

VAL DAVID, 2 acres, bord de rivière, 7 chambres, foyer, sem. mois, soir: (819)326-8236.

VAL MORIN, face Belle Neige, 4 chambres, foyer, meublé, déneigé, à l'année, $550. par mois. 643-4250.

141 A LOUER LAVAL, RIVE NORD

A DUVERNAY bord rivière 3½ 4½ chauffé éclairé stationnement eau chaude frigo poêle 629-5086

A LAVAL, Domaine des Oiseaux, 4½, 2 stationnements, 622-1623

BACHELOR 2½ s/sol, 1er juil., 145 boul. Des Prairies, Laval. $290. Rendez-vous à 636-8198, 735-0073.

BELLERIVE
1 MOIS GRATUIT SUR 5½
OCCUPATION JUILLET OU AOUT
Chomedey, luxueux 1½, 3½, 4½ 5½, 6½, 2 s/bains, balcon-terrasse, piscine, sauna, garderie, club social senior, parc pour enfants, parc à picnic, autobus Bellerive au métro, salle de réception, dépanneur, équipe complète d'ouvriers spécialisés à votre service, moniteurs Vidéo de sécurité.
INCLUS: Lave-vaisselle (sauf 1½), câble TV, électricité, taxe d'eau, cuisinière et réfrigérateur, ménage lors de l'emménagement.
331-5512

CHOMEDEY Ouest près de la 13. Grands semi-sous-sols (bloc app.) 4½-$345, 5½-$385 et 5½-$425. 664-1278 ou 682-6604

CHOMEDEY Renaud 6½, garage, peinture, 741 de Sillery. 800$. 622-8151

CHOMEDEY
2 MOIS GRATUIT
4½, 5½ à partir de $490/mois. Occupation juillet. 682-1584 jour - 628-5788,

CHOMEDEY 4½, 325$, stationnement, libre. 667-3600

CHOMEDEY 5½ avec garage, près autoroute 13, triplex 1987, 630$ mois. 687-6958, 663-1682

CHOMEDEY, boul. Cartier, 4½ grandes pièces, près centre d'achats, école et transport en commun. Inf. 687-8670.

CHOMEDEY, boul. Notre-Dame, 4½ grandes pièces, près centre d'achats, école et transport en commun. 682-0912.

CHOMEDEY, boul. Cartier, 2½, 4½ grandes pièces, près centre d'achats, école et transport en commun. 687-7162.

* * * *

CHOMEDEY, condos face à l'eau, du constructeur, option d'achat. 681-1718, 681-3959, 688-1101

CHOMEDEY,grand 4½, r.-de-ch., garage, foyer, 1 mois gratuit. 688-1858

CHOMEDEY, haut triplex 3½ propre, rénové, tranquille, 330$/mois. Libre. 682-7670

CHOMEDEY, près W.H. Perron, 2½, 3½, 4½. 681-2330, 681-0553.

CHOMEDEY, urgent S/louer 3½, entrées lav/séc., porte patio, 745-0374

CHOMEDEY, 1½ chauffé, eau chaude, poêle, frigo, juil. 332-3275

COTTAGES semi-détachés, bord de l'eau, quartier de prestige, à louer avec option d'achat. 629-0353, 687-8672.

DUVERNAY, grand 4½ moderne, cour, triplex, 425$, 661-6137.

DUVERNAY, haut duplex, 6½, 515$, 669-8366, 661-6227.

DUVERNAY, BOUL D'AUTEUIL près centre d'achats, 4½ chauffé, eau chaude, poêle, frigo, entrée lav./séc., références, 729-9737, 661-5081.

DUVERNAY: 4½, 3e, 2 balcons, porte-patio, 440$. 661-2583

L.D.R. boul. Laval, 3½, 4½, meublés ou non. 688-8747, 629-6015

L.D.R. 1 mois gratuit. 4½ chauffé, eau chaude, taxe d'eau, stationnement. 0-694-8911 (trois vires).

L.D.R. 2½ et 3½, 1 mois gratuit, chauffés, eau chaude, stationnement, frigo et poêle. 329-1212 jour, 663-8251 ou 381-4902 soir

L.D.R. 2½-3½-4½, 1 mois gratuit. Chauffé, eau chaude, meublé ou non. 629-6334

L.D.R., beau 4½, chauffé élect. 350$, libre, 123 M. Major, coin autobus Cartier. Jour 682-7700, soir 256-5760 M. Naud.

L.D.R., grand 4½ luxueux, stationnement privé, un mois gratuit, 663-3729

L.D.R., grand 4½, 2 mois gratuits, 623-1036.

L.D.R., grand 3½, s/sol, bien éclairé, près de transport, 668-5029

LAVAL Ste-Rose, 6½, 2e, références. libre juil. $475. 963-3283

LAVAL, 5½, porte patio,stationnement, 435$, 667-3600, 669-4387.

LAVAL, 5½ chauffé, taxe d'eau, entrée lav./sec. 445$. 664-3564.

PIERREFONDS, 3½-4½, imm. béton insonorisé, 336-2717, 626-9550

PONT-VIAU, 4½ spacieux, entrées lav./sec., propre. 663-0854.

ST-VINCENT DE PAUL, 5½, stationnement, $405. Jour Line 323-8750, soir Christian 681-3984

ST-EUSTACHE luxueux 4½, étage, 477$, semi sous-sol $435, jour 633-8748, soir 622-8896.

ST-EUSTACHE, triplex, grand 5½, tapis mur-à-mur, marqueterie, 3 chambres, bain romain, foyer, stationnement, libre. Après 17h, 747-2615

ST-VINCENT de Paul, grand 4½, entrées lav/séc., possibilité garage, bon prix, 625-6768.

RÉPONSE À VOS QUESTIONS

■ **Pourriez-vous me dire mon horoscope pour l'annee a venir et les tendances en general. Quel est mon ascendant? Je suis nee le 20 mai 1951 a 11 h 20 a.m. a St-Jean sur Richelieu.**

□ *Vous avez un ascendant Lion. Bien qu'excellente communicatrice, fière, projetant une image de volonté, d'assurance et de stabilité, vous êtes régulièrement habitée par un profond questionnement et des angoisses parfois morbides mais qui débouchent toujours sur des perceptions et des forces régénératrices. Vous ne pouvez vous empêcher d'avoir des contacts intenses avec les autres, des contacts parfois étouffants pour votre entourage. Cela ne vous empêche pas de chercher des relations affectives et amicales avec des personnes autonomes, insaisissables, imprévisibles qui défendent farouchement leur liberté personnelle. Votre autorité naturelle, votre aisance dans la vie sociale, et votre capacité de communiquer et de faire valoir votre intelligence, votre sens pratique, tout cela devrait vous assurer le succès d'une grande variété de domaines professionnels. En 1989, une période délicate sur le plan affectif. Des attentes irréalistes chez l'être aime ou que vous croyez aimer. Un sérieux conflit entre l'amour, les amitiés et le temps à accorder à votre carrière. Des conflits de personnalité avec des gens de votre famille. Dans votre vie sociale autant que dans votre vie privée, il faudra que vous cessiez d'intervenir avec tant d'insistance dans la vie des autres, ou inversement, vous défendre plus vigoureusement contre des personnes qui abusent de leur autorité et de leur pouvoir de persuasion avec vous. Instabilité de la vie au foyer, brusque envie de déménager. Des finances stables.*

■ **J'aimerais savoir quel est mon ascendant et ce que me reservent les astres pour les prochains mois du point de vue travail, santé, amour et voyages. Je suis nee le 27 mai 1960 a 5 h 55 a Riviere-du-Loup.**

□ *Les traits Gémeaux sont très développés chez vous. Vous aurez nettement moins d'énergie physique en 1989. Ne vous entêtez pas inutilement dans votre vie professionnelle, pour obtenir une meilleure situation. Jusqu'à la fin de l'année, des circonstances au-delà de vos forces vous confineront dans un espace réduit, avec un entourage peu fiable, parfois hostile et des supérieurs hiérarchiques indifférents ou peu intéressés par votre travail et vos réalisations. Prenez le temps de refaire vos forces. Soyez particulièrement prudente, méfiante même avec de nombreuses relations sociales. Des projets financiers hasardeux et parfois malhonnêtes vous seront présentés. Malgré votre situation professionnelle temporairement ralentie, il faudra assurer entièrement votre indépendance financière et ne pas compter sur les sommes d'un conjoint ou d'associés. L'année vous sera plus favorable sur le plan amoureux. Expérience amoureuse très régénératrice avec des effets thérapeutiques. L'être aimé saura vous aider à surmonter des craintes et des blocages profondément ancrés en vous. Excellente période pour vous exprimer artistiquement. Voyages peu favorisés.*

Si vous recherchez la reponse a un probleme se rapportant a l'astrologie, il suffit d'ecrire a VOTRE HOROSCOPE, La Presse, 7, rue Saint-Jacques, Montreal H2Y 1K9

IMMOBILIER

141 A LOUER LAVAL, RIVE NORD

ST-VINCENT DE PAUL, grand 5½, haut de duplex, très propre et bien décoré, planchers en bois, coté du centre de la nature, très tranquille. 490$ eau chaude incluse. 664-3291 ou 321-3320.

VIMONT, 2029 André Monette, 3½, 435$ chauffé, 2x4½ 490$. 1 mois gratuit. 325-4050

VIMONT, 4½, tapis mur-à-mur, poêle fourni, 460$, 967-0446

VIMONT, 4½, style condo, foyer, 1 mois gratuit, 535$, 963-3062.

142 A LOUER CANTONS DE L'EST

BORD DU LAC MAGOG
4½ neuf, cuisine mélamine, grand patio avec pelouse, quai pour bateau, 10 min. de Memphrémagog, 15 min. du Mont Orford, location à l'année, 819-843-2033, 819-864-6444.

BROMONT, près centre de ski, foyer, bain tourbillon, 2 chambres, seulement 525$ mois. 455-0192

143 A LOUER RIVE SUD

A LA campagne, maison à louer, 8 pièces avec beaucoup d'espace, cave en ciment, chauffage élect. ou au bois, grand terrain avec garage et hangard, aubaine, $475 mois, libre immédiatement. Info: 692-5978.

A LONGUEUIL. Condo 3½, 4½, à partir de 400$ mois, location-achat, dépôt: 2,000$. 513 Cherbourg. 984-1753, 592-9572

A LONGUEUIL, très grands 4½, 5½, propres, face parc, école, autobus. 674-9478.

BOUCHERVILLE
Endroit paisible, près du fleuve, idéal pour gens aimant la tranquillité. 3½, 4½. De $525 à $650. Edifice béton. Chauffé, électricité, taxes. Poêle, réfrigérateur. Stationnement. Ascenseur inclus. Près parc, centre d'achat et clinique médicale. 30, Montarville, app: 108. 655-4822, 737-2268.

BOUCHERVILLE, 3½, 390/mois, meublé, chauffé, éclairé, 641-2391.

BROSSARD luxueux condo 4½, air, 650$, piscine int. 466-2482, 465-9790.

BROSSARD luxueux condo 6 pièces, 2 s/bains, climatisé, garage, piscine, élect., 766-0528, 465-9380

BROSSARD secteur "S", condo 3 chambres, libre immédiatement, $875 mois. Après 5h: 672-3899.

BROSSARD S, townhouse, 4 chambres, s/dîner, foyer, piscine, tennis, garage, 465-0307 louer ou vendre

* * * * * * *

BROSSARD
SECTEUR DE PRESTIGE
A louer 3½, 4½, 5½ et cottage, dans luxueux triplex neufs, style condo avec foyer et garage.
PROMOTION SPECIALE
466-4677, 466-8840

* * * * * * *

BROSSARD 4½, moderne, bien situé, propre, entrée lav./sec. lave-vaisselle, $450. 678-4872

BROSSARD 6½, 5½, libres, garage, bien situés. 466-3994

BROSSARD, beau grand 5½ dans triplex, cour, stationnement, près tous services, $495., libre. 671-7258

BROSSARD, 2485 Athènes, 6½, bas duplex, tapis, s/eux, garage, bien situé, 1 mois gratuit, pas chauffé. 600$. soir Zeki: 282-0760

BROSSARD, 4½, 5½, près Place Portobello. 466-9024, 353-1414.

GREENFIELD PARK, 275 Taggart, 3½: $425, 4½: $460, grand 4½: $475, chauffés, taxe d'eau payée. Poêle, réfrigérateur. Ascenseur. Buanderie. Près centre d'achat. S'adresser concierge, app. 115. 672-5395, 769-2762

LAPRAIRIE, 4½, 5½, proximité autoroute. 444-2980, 353-1414.

LAPRAIRIE, 4½, 5½, près commodités. 444-4025, 353-1414.

LONGUEUIL, Domaine Bellerive, s/sol, triplex, 4½ chauffé, 420$. 679-4982

LONGUEUIL rue Joliette, 4½ rénové, électrique, + stationnement, 365$. Ella 499-9898, 651-7095

LONGUEUIL 1 MOIS GRATUIT grand 4½, chauffé, eau chaude, frais peint, extras, à voir, 445$. Yolande 676-6439, 672-6210

LONGUEUIL 3½, chauffé, 468-3110 et 646-9304
cf88,081 mois gratuit

LONGUEUIL 3½-4½-5½ chauffés 647-5621, 646-9304

1 à 2 MOIS GRATUITS

LONGUEUIL 3½ propre, bien situé, juillet, 442-0236, 468-7564.

LONGUEUIL, condo de luxe à louer, 3 chambres, très éclairé, paisible, dernier étage, près base de plein air, 5 min. du tunnel L.H.L. tapis mur à mur, stores verticaux, lave-vaisselle, système de sécurité, 2 stationnements, 700$ par mois, option d'achat possible. Jour 270-8491, soir 679-7321.

LONGUEUIL, grand 4½, 115 J.-P.-Vincent. 1 mois gratuit, 351-3777

LONGUEUIL, grands 5½, ensoleillés, frais peints, coin tranquille, 465$/495$. Libres maintenant. Jour: 844-8303, soir: 355-2895

LONGUEUIL, grand 4½ demi s/sol, entrée lav./séc. chauffé, eau chaude fournie, 410$, 655-2567.

LONGUEUIL, un mois gratuit, 3½, semi-meublé, tranquille, près de tout, 659-0127.

LONGUEUIL, LA TRANQUILLITE
3½ chauffé, éclairé, poêle frigo, stationnement, Mario 849-9057

LONGUEUIL, Roland Therrien et Toulouse, 5½, juillet, 410$. 738-6911.

LONGUEUIL, 1 mois gratuit, 90 Remy, 3031 Racicot, 5½: 475$, 4½: 425$, 3½: 395$, 2½: 340$, chauffés, eau chaude fournie, buanderie, près centre d'achat. S'adresser concierge: 90 Rémy, app. 1, 674-6419, 769-2762.

LONGUEUIL, 1 mois gratuit, situation idéale, très grand 3, meublé, très propre, $317. 646-2808, 442-2770

LONGUEUIL, 2x4½, 415$, dans duplex rénové, à proximité tous services, 670-2031.

LONGUEUIL, 2 mois gratuits, 3½, 4½, grands, avec foyer ou non, poêle, frigo, eau chaude inclus, insonorisés, piscine ext., très bien situé, à partir de 355$. 594-2814.

LONGUEUIL, 3½ semi-meublé, 4½, chauffés, hydro payé, 674-3617

LONGUEUIL, 4½ au 2e, chauffé, très propre, gens calmes. 322-8298

LONGUEUIL, 6½, Collectivité Nouvelle, bon prix, libre, 442-9771

LONGUEUIL: très grand 5½, $480, chauffé, eau chaude, piscine, tennis, près d'autobus et métro. 674-0296 après 2h.

LONGUEUIL: 2½-$295. 3½-$350. Meublé, chauffé, éclairé, près CTCUM. 670-5285, 651-7294.

METRO Longueuil, 5½ à sous louer, près de tout, 442-2647

ST-CHARLES-SUR-RICHELIEU
Luxueux app. meublé ou non. Magnifique terrain privé. 1-584-3503

ST-HUBERT, un mois gratuit, 4½ très propre, tranquille 445-8586, 659-0127

ST-HUBERT, 1 MOIS GRATUIT, 4½, impeccable, près transports, 375$. Yolande 676-6439, 672-6210

ST-HUBERT, 3½, élect. privé, près toutes commodités. Henry 733-0778, 849-8990, Mary 672-9144

ST-LAMBERT, 3½, 4½, 5½, insonorisé, piscine, tennis. 466-9377.

ST-LAMBERT spacieux 3½, s/sol, poêle, frigo, quartier recherché, 1er juil. 671-4727 soir

ST-LAMBERT Chateau Riverside, grands 3½, 4½. Béton. Chauffé. Pour retraités ou semi-retraités. Piscine sur le toit. 466-5231.

ST-LAMBERT, 4½ spacieux, exclusif, foyer, garage. 649-6600.

STE-JULIE, occupation immédiate, grand 4½, bien situé. Contactez M. Marchand au 649-0886 ou Mme Lapierre 649-6966.

VARENNES
MOIS GRATUIT
5½ juillet, 647-1420, 468-3961

VIEUX Longueuil, grand 4½, 3½, frais peint, rénové. $390.
1 MOIS GRATUIT
646-6326 386-1533

VIEUX LONGUEUIL, grand 3½, très propre, $475 chauffé, 679-5499 ou 434-6231 laisser message

144 PROPRIETES A LOUER

AV. DE MONTMAGNY, Mtl. maison 3 chambres en haut, 2 s/bains, tout confort, climatiseur, foyer, s/sol fini, garage, beau jardin, 850$. 762-1955.

BELOEIL, maison eubiée, 3 chambres, libre 1e sept. 467-6948

BOUCHERVILLE, maison luxueuse, 1,300$ par mois, occupation immédiate, 655-4002, 641-2237

DISPONIBLE 4 chambres à coucher, maison de ville- exclusive, luxueuse, double garage, terrasse privée, près du métro et de toutes commodités. 1,950$ par mois. 595-5141.

LAVAL maison 5½, garage, drive-way, 600$. 731-2235, 688-7557 soir

LONGUEUIL, maison neuve à louer avec option d'achat, 1770 St-Alexandre, près tous services. 1,000$ mois. 651-8971

LONGUEUIL, maison 28x56, 3,000 pi car. professionnel, maison d'accueil, 9 pièces, possibilité 5 autres, air climatisé central, 5 stationnements, près Palais Justice, 1,300$ par mois, 468-4381

ST-CALIXTE, 5½ près rivière l'Achigan, 520$, libre, 432-9497.

V.M.R. Townhouse, 3 chambres, 2 s. bains, 2 étages, complètement rénové, chauffé. 342-2760

145 A LOUER EXTERIEUR DE MONTREAL

DRUMMONDVILLE, 3½-4½-5½, neufs, ascenseurs, près du nouveau centre d'achats régional Wesclift, promotion. 1-819-474-2211

QUEBEC: Limoilou, 4½, très propre, meublé ou non, 455$, 524-9227.

146 A LOUER MAISONS DE CAMPAGNE

ST-CHARLES-SUR-RICHELIEU
Superbe maison centenaire, grand terrain fleuri, privé. 1-584-3503

BORD du petit lac Preston, Duhamel, saison, mois, sem., 522-3280.

PRES MT-LAURIER, bord de lac, cottage 6 pièces, 667-3600

147 A LOUER ETATS-UNIS, HORS FRONTIERES

ACAPULCO, spéciaux d'été, chambres (bed&breafast), villas 2 chambres, 598-8782.

ACCUEILLANT, Pompano, bungalow près mer, piscine. 388-6286.

FT LAUDERDALE, 3½ près mer, spécial sem., 386-7089, 965-1227.

PALM BEACH, mobile, adultes, près mer, piscine, tennis, 681-8687

POMPANO, condo 3½, mer 1 mille, 669-9706.

VERMONT, Shadow Lake, chalets 4 app. meublés, $180 sem. 334-6432

WILDWOOD CITY, chambre meublée style app. à 2 pas de 2 plages et "bordwalk", aussi motel style cottage cauché 6, climatisation et T.V. 1-609-522-1335.

148 ON DEMANDE A LOUER

CHERCHE à sous-louer condo ou app. meublé pour2 dans Mtl. août à déc. 89. (418) 525-7257, 649-0719

ST-SAUVEUR, cherchons luxueux chalet ou condo, décembre à janvier, référence, 684-4366

149 ON DEMANDE A PARTAGER

FRONTENAC / Sherbrooke, 4½ à partager pour l'été. 215$ 739-1341

METRO C.D.N. colloque responsable recherche 4½-225$. 340-9682

METRO 4½ meublé, disponible pour 2 personnes, 933-1182.

N.D.G. 15 min. métro Vendôme, grand 6 pièces, bail 89.90. Un(e) co-locataire. Yvan, 488-6562.

PARTAGERAIS mon logement avec femme seule 60 ans et +. 327-7463

PARTAGERAIT maison privée sur Rive-Sud, avec jeune dame aimant vivre à la campagne (chambre et salle de bain privées). 1-743-1060.

ROSEMONT, 5½ meublé à partager. 251-8676.

150 A LOUER CONDOMINIUMS

A LONGUEUIL. Condo 3½, 4½, à partir de 400$ mois, location-achat, dépôt: 2,000$. 513 Cherbourg. 984-1753, 592-9572

AHUNTSIC, près Bois de Boulogne, luxueux condo 4½, à prix raisonnable. 687-1379 après 21h.

BOUL. GOUIN E. grand luxueux 4½, piscine, sauna, tourbillon, tennis, insonorisé, garage, vendre ou louer 775$. 325-6470, 648-8181

CENTRE VILLE, 4½ meublé, neuf, béton, tranquille, air climatisé, près métro P.D.A. Libre. 678-1794

CHOMEDEY, spacieux condo, bord de l'eau, incluant beaucoup d'extras, 950$ mois. Après 6h: 688-4663

CITE DU HAVRE, condo neuf, 4½, foyer, bain tourbillon. 282-9795

CONDO Drummond, luxueux, 2 s/bain, 2 chambres, sécurité, tout confort. Après midi au 744-5761.

CONDO 4½, 4521A Hutchison, 3e, $715. Rénovés cuisine, s/bains, plomberie, boiseries, foyer, balcon. 731-4202

ILE DES SOEURS 205 Palace du Soleil, nouveau condo, face au parc, belle vue, 4½ avec foyer, grande cuisine, terrasse, juillet, 880$ mois ou à vendre. 487-5474 ou 332-6048

ILE PATON luxueux condo neuf, grand 4½, garage, piscine. 682-2168

JARDIN du Vieux Rosemont, 6½, 3 balcons, rangement, stationnement int. 120,000$ ou à louer 1,300$/mois. Après 18h: 374-9594

OUTREMONT, Bernard/Stuart, 5½ grande classe, 2 chambres, bain tourbillon, cuisine laboratoire, 875$, électroménagers, stationnement, libre juill. 495-1043

PARC ANGUS, av. du Mont-Royal, condo neuf, 4½. 596-0023

PENTHOUSE, Estuaire II, 1800 pi car., 2 chambres, libre, 672-0131.

PRES RADIO CANADA, 4½, 3e, 550$, immédiatement. 629-9241.

STE-THERESE, condo 4½: 480$ 325-7291

VERRIERE sur le fleuve Phase V, luxueux 2 chambres, 2 s/bains, marbre, terrasse vue sur le fleuve, soleil, 20e étage, 762-0730, 762-9037

VIEUX MONTREAL, petit loft avec mezzanine et terrasse privée, vue sur le fleuve, 1,100$ mois. 597-1347.

VILLE ST-LAURENT 4½, 2 chambres à coucher, piscine extérieure, sauna, à partir $700 mois. 2550 boul Thimens app 103 ou 201. 335-0316, 334-3334.

WESTMOUNT. Condo, magnifique vue sur le parc, étage supérieure, 850 mois chauffé. H.Lachapelle 845-2206

151 CHAMBRES, PENSIONS

APP. tranquille, près métro, bon prix, propre, lavage, 388-5555

BOUL. ST-LAURENT 7569, près de Faillon, face parc Jarry.

BOUL. ST-LAURENT nord Crémazie, meublée, cuisinette. 279-0744

C.D.N. 3263 Van Horne, chambres libres, propres, tranquille, 733-4544

CENTRE Berri, métro, paisible, propre, cuisine, garçon, 389-6639

CHAMBRE près métro Place d'Armes, propre. 845-2383.

HOMME honnête, sobre. travaillant. Références. 523-9319.

LONGUEUIL, dans 4½, jeune travailleur(se) seulement, $225. mois tout compris, face autobus. 463-2156.

MOTEL 489-4258
Montréal-ouest, chambres poêle, réfrigérateur, tv. semaine.

MTL EST, chambres luxueuses pour femme dans 8½ neuf, accès cuisine, salon, 65$ sem. près du fleuve, 521-6998, 521-4821

151 CHAMBRES, PENSIONS

OUTREMONT près métro, grande chambre propre, usage cuisine, lav. sec. 65$ sem. 271-1755, 495-2417

RESIDENCE Leblanc, chambre et pension, 477-0037, 477-9828

RUE Papineau, jolies chambres neuves équipées, 200$. 935-3979

152 MAISONS DE REPOS, CENTRES D'ACCUEIL

DORION RES. DE LUXE pour retraites autonomes, chambres privées ou doubles pour couples. Chambres disponibles pour repos ou convalescence. 424-0032

FOYER MARJO pour aînés, chambre double, chambre simple disponibles, 2029 Darling, 523-9721

MANOIR
BOIS DE BOULOGNE
résidence luxueuse pour personnes retraitées autonomes, app. 1½ à 4½, bain tourbillon, tapis mur à mur, stores verticaux, cuisine équipée. Encadrement médical, sécurité, activités, chapelle, dépanneur, caisse populaire. A partir de $659 mois.
745-3414

NOUVEAU PROJET
Résidence pour pré-retraités et retraités autonomes située dans le nouveau développement des terrains Angus. Occupation juin 89. 3½ et 4½ disponibles à compter de 660 $/mois.
521-3420
3535, Rachel est
1214636 R-152

153 CHALETS A LOUER

A CHERIBOURG "Orford, Cantons de l'Est", chalet #404 et #2001: 3 chambres, tout équipé, air climatisé, télé couleur, micro ondes, foyer, patio, table de pique-nique, etc. Location mois, sem. ou week end. Inf: Mtl: 652-7345 ou 1-800-361-1697

A PIEDMONT près du golf, chalet, foyer, piscine, 1er juillet au 1er octobre. 388-5885.

A PIEDMONT, 2 pas du golf, vue, foyer, site idéal. Sem.: luxueux 5½, 350$, 4½, 250$. 473-6916, 627-7815

A ST ADOLPHE bord eau, pédalo, sem. fin sem. 1-819-327-2952

A ST-ADOLPHE D'HOWARD, chalet pour la saison. Meublé, chauffé. 500 $ par mois. 1-819-327-2848

A ST-SAUVEUR, 2 chambres, foyer, année, 739-8441, 1-227-2746

A STE-ADELE, 200' Lac Rond, près tennis, très propre, foyer, tout meublé, sem. mois, raisonnable, venez visiter: 1418 Chemin Chanteclerc. 1-229-5016; Mtl 331-3723

A VAL DAVID chalets suisses, 1-2-3 chambres, télé, piscine chauffée, etc. sem. mois, 819-322-2205

A 55 MILLES de Mtl, foyer, plage, à la sem. 620-0972.1-533-4070

AU BORD lac Orford, mois semaine, plage, quai, 1-297-3232

AU BORD lac Simon (Duhamel), belle plage privée, grand lac, chalet 2 chambres, foyer, mois d'août, 332-1404, 1-819-428-4241.

AU DOMAINE Chanteclair, Ste-Agathe, grand luxueux chalet suisse, endroit privé en montagne, accès lac, tout équipé, 3 chambres, 2 s/bains. Au mois: sept. ou oct. Ou saison hiver: 984-9190.

AUX CHALETS MODERNES
lac Pauzé mois-15 jours 1-228-2687

AVANT DE LOUER, visitez Chanteclair et comparez. 60 chalets de luxe de 1 à 5 chambres. Jour et semaine. Saunas et bains tourbillons privés. Plage, tennis, piscine, Mtl: 430-0430, 819-326-5922.

BORD de l'eau, St-Adolphe. Ste-Adèle: 475$ sem. 1-227-1303

BORD de l'eau, Laurentides, à la sem. 1-226-6900, Mtl. 497-3300.

CHALET rustique près rivière Achigan, New Glasgow, très beau site, Yves Dion: 1-436-5428

CHARLEVOIX, au pied du Mont St-Anne, condo 2 chambres, piscine, golf, 430-0311.

CONDOS, Ste-Adèle près golf ou St-Sauveur près village, 342-0943

DOMAINE STE-AGATHE Suisses. Nouveau, piscines privées, intérieures ou tourbillons SPA, double, privées ou suites de luxe. Foyers, week-end - 5-7 jrs. 1-819-326-5836.

LAC MAGOG canadienne 4 chambres, foyers, 850$ sem. 466-2773

MEMPHREMAGOG bord de l'eau, 2 chambres, libre immédiatement. 1000$ mois. 819-876-2224

MERCIER bord rivière Châteauguay, 3½, tranquille. 691-3097

MONT STE-ANNE, 2 chambres, mezzanine, piscine, 418-653-9287.

MONT SUTTON magnifique chalet, vue panoramique, foyer pierres des champs, piscine privée creusée chauffée, semaine ou mois, 671-5763, fin sem 1-538-2773

PRES STE-AGATHE petits chalets, près des plages. 1 (819) 326-4537

SPLENDIDE!

ORFORD, bord de l'eau, chalet luxueux, 3 chambres, foyer, tout inclus, 5 min. du golf, camp musical, théâtre; saison, mois, sem. 354-0504.

ST-DIDACE près St-Gabriel, bord d'un lac. 582-1831, 1-835-4539

ST-DONAT bord de l'eau, 2 chalets. 700$ et 350$ sem. tout fourni. Jour, 844-8441. Soir, 849-4949

ST-FAUSTIN 5 pièces, foyer, semaine $400, fin sem $225, 334-9831

ST-GABRIEL, meublés, semaine, fins semaine. 581-9224, 1-835-4672.

ST-JOVITE, choix 10 chalets neufs, foyer, plage. 1-819-688-2809.

ST-JOVITE, chalet saison mois sem. lac privé, 819-425-7743.

ST-SAUVEUR: pour la quiétude, maison sur la colline, 20,000 pi terrain, 2 chambres, foyer. Saison: 3,000$. 1-226-1252 ou 849-8130

ST-SAUVEUR condo 2 chambres, foyer, piscine et tennis, 800$ au mois. 597-1347

ST-SAUVEUR, LA FAITIERE
Condos sem. 350$ +, mois 700$ +, piscine, sauna. 1-227-2681

ST-SAUVEUR, Condo 4½, saison, mois, semaine. Soir 641-1129.

ST-SAUVEUR, 4½, meublé, lav./sec. lave-vaisselle, grand terrain, 28 DuVallon, annuel ou saison. Tel. 365-6993 ou 594-8161.

STE-ADELE en Haut, près du lac, meublé, 3 chambres, 500$ mois à la saison, 200$ à la sem. 1-229-7986 après 5h

STE-AGATHE Suisses, 1-6 chambres. Piscine chauffée. Tennis. 5-7 jrs, week-end, 1-819-326-5836.

STE-AGATHE, suisse, sem. foyer, billard, etc. très propre, 667-0412

STE-ANNE-DES-LACS près St-Sauveur, juil. à oct., entièrement meublé, $800 par mois. 385-9773; 1-224-8519.

STE-MARGUERITE, bord lac, $350 sem., 563 Entrelac. 334-0963

SUTTON, chalets 3 & 4 chambres, tout équipé, juil. & août. Bon prix. Piscine, sauna & spa. 1-538-3736

VACANCES au calme. Louez à la sem. ou au mois, piscine, sauna, à côté golf Piedmont, 1-277-6766.

153 CHALETS A LOUER

VAL DAVID, belle maison, 2 chambres, près pistes de ski, 15 oct. - 15 avril. 3,500$. 819-322-5091.

VAL MORIN lac Raymond, face au golf, grand chalet, 5 chambres, piscine, $2,900. Richard, 627-1108, 431-4121, (819) 322-1341.

156 SOUS LOCATION

CENTRE-VILLE 1 - 2 mois, jardin, 3 chambres, parking. 735-3204

CONDOMINIUM près Village Olympique, juillet et août, 259-2859

157 APPARTEMENTS ET STUDIOS MEUBLES, HOTELS

Hôtel - Suite
HOTEL BEAUSEJOUR
Suites avec cuisinette et appartements meublés. Tarifs hebdomadaires et mensuels.
* Salles de conférence. Stationnement gratuit.
* Canal Sport TSN, Premier Choix gratuits.
* Sauna - Bain tourbillon- Salle d'exercice.
* Service de femme de chambre et valet.
A quelques minutes de l'aéroport de Dorval.
Près centre-ville Montréal.
(514) 631-4537

160 PROPRIETES A REVENUS

A LAVAL, 200 logements béton, propriété de prestige, loué à 100% (avec liste d'attente), communiquer avec Jean-Guy Ayotte ou Danièle Walker, 687-0010, Les Services Immobiliers Syst-M A Inc. ctr exclusif. Franchises disponibles

BOUCHERVILLE, 5x4½, élect. locataire, revenus: 24 600$, info: 655-5314.

BOUL. PIE-IX, 8x5½, rénové, genre condo, bijou de logement, près du métro Pie-IX, Jardin Botanique, élec. locataires. Revenu 55,300$. Prix 525,000$. Delpha Caci 251-2846, 254-4591, Le Permanent crtr.

CENTRE EST à grands logements, 40' façade, prix $224,000. A. Hamel 253-4227. re/max Olympique Crtr

CENTRE EST. Triplex, électrique locataires, en très bon état. Evaluation municipale 107,000$ prix 109,000$. Vente rapide. S.v.p. laisser message 355-5731

CH. STE-CATHERINE, 14 logements, 4½-5½, rev. 66,000$. Le-Blanc ctr. 762-1694.

IMMEUBLE 82 appartements, secteur Ste-Catherine / St-Denis. Gilles Masse: 281-0915

LONGUEUIL 12 unités de construction récente, financement avantageux, comptant à discuter, prix raisonnable. Inf.: Robert Brière, 442-4556, Imm. Robert Brière inc. crtr

METRO Beaubien, 9 logements, revenu 32,000$. 309,000$. 687-4378.

METRO Berri, 2X1½, 7X3½, revenus $33,000; $250,000. 933-9337

MONTREAL-NORD coin de rue, quadruplex, 2x3½, 1x6½, 1x4½, garage, revenu $20,400, prix demandé $180,000, pas d'agents. 328-8148

MTL, terrain 25x87 + bâtisse 4 logements, $205,000. 445-9709 soir

PROPRIETE à revenu à échanger pour condo en Floride. 336-1936

ROSEMONT 3 x 24, 1 x 30, tous 4½, 5½. 364-2679 après 16h

ROSEMONT 31e Av. 12 logements, 9x3½, 3x1½, 667-4730.

ROSEMONT, 28 logements, 6,9Xrevenu, $895,000. Delpha Caci 251-2846, 254-4591. Le Permanent crtr.

ROSEMONT, 6238De Normanville, 4x4½, 3x5½, 1x3½, revenu 44,000$. 385,000$. Très propre, 20 ans. Serge ou Linda 672-5554.

ST-DENIS Duluth, triplex commercial, 6 parkings. 48 000$ revenu potentiel. 350 000$. 635-0890.

ST-MICHEL superbe 16x4½, électr. locataire. Pierre Rivest Abco 2 000 crtr 667-2360.

ST-MICHEL, rue Bressani, 6 logements 4½. 667-4730.

TROIS-RIVIERES, 12 immeubles de 6 logements de luxe, location excellente. 819-379-3214 ext.8408.

V. ST-LAURENT, triplex 89, qualité supérieure, 5 foyers. Quartier résidentiel, près transport. Salle familiale au r-de-ch. Bain tourbillon. Prix réduit. Vente privée. 335-3995.

2 CINQ-PLEX, revenu: $48,120, 1 pour propriétaire occupant, laisserais pour moins qu'évaluation professionnelle, 9.75% 6 mois. Faites une offre. 623-2282

161 PROPRIETES A REVENUS DEMANDEES

ACHETE direct du propriétaire 2 à 8 logements. 461-3143.

162 PROPRIETES COMMERCIALES, INDUSTRIELLES

BOUL. TASCHEREAU
Superbe édifice 27,000 pi. car., construction neuve, 50% loué par Gouvernement. Idéal pour propriétaire occupant. Revenu potentiel: $355,000 annuel.
393-8700

LAVAL Parc industriel, 10,400 pc édifice, 18,000 p.c. de terrain, 1478 Cunard Laval. 739-3355

MONTREAL-NORD, 14,440 pi car sur 2 étages, $675,000.
MASSON/PIE IX, restaurant + 2x5½, rev. $27,480, $300,000.
CENTRE D'ACHATS Anjou, rev. $124,000, prix $1,125,000.
DELPHA CACI 251-2846, 254-4591
Le Permanent courtier

PROPRIETAIRE transfère à Toronto. Duplex. Magasin + appartement.
Hyp. 10½%, privée.
Appelez à frais virés:
Jour: 1-416-249-7663
Soir: 1-416-663-6198

ST-DENIS coin Duluth, triplex, revenu potentiel 48,000$, 6 stationnements. Peut construire 4e étage et allonger. 350,000$. 635-0890.

À LOUER
À VENDRE
BÂTIMENT INDUSTRIEL
7 500 à 45 000 pi car.
Avec pont roulant de 5 et 10 t — Boucherville, Beloeil, Autoroute 20
(514) 467-6621
1213318 - R162

168 FERMES, TERRES

LAURENTIDES, 300 acres, lac privé, 1-226-6900, Mtl. 497-3300.Dart Imm. Inc. crtr.

170 COMMERCES

A QUI LA CHANCE
Ste-Anne de Beaupré, très beau motel, 15 unités, 4 salles de réception pour 1,000 personnes, restaurant 150 places, 5 bars, terrain 1 million pi car., bord du fleuve, boul. Ste-Anne. Tel. (1-418)824-3934.

ACHETONS
BREVETS ET INVENTIONS
Marketing, etc. 722-7944

BORD EAU via lac Champlain, domaine, projet camping, 523-0445.

BOUL. BELLEROSE, Vimont, terrain et bâtisse commercials. Imm. Allardin Inc. Crtr. Mme Huguette Lacharité, 951-3352, 628-0326.

BOUTIQUE cadeaux établiedepuis 7 ans, centre d'achats, 698-2586.

CAFE-terrasse, charcuterie. Emplacement privilégié, clientèle établie. 733-2520.

CASSE-CROUTE, avec spéciaux du midi, bar laitier complet et terrasse. Situé à St-Jean. Entièrement rénové et équipement neuf. Imm. 80 Crtr., 464-4843.

DEPANNEUR avec grand cottage, 4 chambres à coucher, garage double, piscine creusée, situé dans les environs de Vaudreuil, beaucoup de potentiel, Century 21 Alpha crtr, Pierrette Carrier, 691-8072, 699-2121.

DEPANNEUR à Côte St-Paul, bon chiffre d'affaires, $35 000 + inventaire, 768-5611.

EASTMAN: restaurant, café-terrasse, bon chiffre d'affaires. Réjean Poirier 672-6450, 466-5155.
MONTREAL TRUST, COURTIER

GARAGE libre-service, 3 portes, Lionel ou Gino 625-2173.

GARAGE à vendre, équipement complet, après 5h: 663-7105.

GARAGE A VENDRE: pour plus d'informations, contacter Rudy. Tel.: 481-7173

GARAGE 3 portes avec maison, permis de recyclage. Imm. Allardin Inc. Crtr. Mme Huguette Lacharité, 951-3352, 628-0326

HOTEL, permis de chambres, terrasse, taverne, piano bar, salle à manger, salle de réception, cause départ. 1-537-3844

MAGASIN de produits naturels. Prix intéressant. 849-4689

MOTEL 15 unités, piscine, maison 5½, 2 garages, camping, 77,000 pi terrain, route 133, 10 mi frontière U.S.A. 1-299-2117

MOTEL, 24 unités, bord Trans-Canadienne (20 ouest), bon chiffre d'affaire, en très bonne condition. Pas d'agent. 1-267-9698

REGION de Joliette, centre d'accueil pour personnes âgées autonomes, 14 chambres privées, construction neuve, résidence privée luxueuse attenante, terrain paysager 36,000 pi car., 450,000$, vente raison de santé. 514-839-6847 après 6h p.m.

RESTAURANT & bâtisse, établie depuis 37 ans, situé Plateau Mt-Royal, capacité 180, 300,000$ chiffre d'affaires. Pour rendez-vous, 845-2879

RESTAURANT bar bistro sur Plateau Mt-Royal, tout équipé, 70 places + terrasse, permis d'alcool, bon chiffre d'affaire, à louer ou à vendre. 272-8706

RESTAURANT à vendre, bonne occasion, 75 places, 2437 Mt-Royal, équipement neuf, licence complète, 325-6995. 524-3726.

RESTAURANT Laval avec terrasse, 350,000$ affaires. 256-7477

RESTAURANT, bistro de 60 places, boul. St-Laurent, excellent chiffre d'affaires, équipement et décoration de qualité. Micheline Richer: 849-8130.

LA MAISON DE COURTAGE
VILLE MARIE: 747-7747

SALON de bronzage, grosse clientèle, établi depuis 5 ans, chiffre d'affaires annuel $100,000, pas d'agents, inf. 328-8148

SALON de coiffure dame, homme, Mtl-Nord 327-2247 ou 1-883-8983

ST-DENIS Duluth, restaurant incluant équipement, super luxueux, revenu 96,000$ net net par année, 975,000$. Delpha Caci 251-2846, 254-4591 Le Permanent crtr.

ST-EUSTACHE, dépanneur avec maison, chiffre d'affaires: $625 000 sans loto, $350 000, balance de vente acceptée. 491-4265.

ST-GUILLAUME magasin de chaussures, vêtements pour la famille, épicerie, logement de 6 pièces. Téléphone: (819) 396-2353.

171 COMMERCES DEMANDES

POUR VENDRE votre commerce, tout genre de commerces et entreprises, faites appel à des gens spécialisés. G. Marier, P. Paquette, 465-5841, Re/Max Métro St-Lambert

180 ESPACES COMMERCIAUX INDUSTRIELS A LOUER

$3.50 pi. car. - immédiat
36,000', 18' hauteur, gicleurs, 24,000 pi. car. terrain clôturé.
P.A.T. près Métropolitain.
488-5111
IMM. MICHAEL WHITE INC.

VILLE MONT-ROYAL, disponible immédiatement, 25,000 pi car., 4.35$ / pi car net. Inf: 738-4725.

A $1 plus 1000 à 20,000' garage manufacture 385-5332 soir 488-7584

A BAS PRIX MONTREAL
1,000 à 5,000 pi car, béton, gicleurs, 550 volts, quai, tout usage, lundi au vendredi, 9h à 5h pm: 270-4027.

A P.A.T., sur Sherbrooke est, local commercial de 1,642 pi car. libre immédiatement, idéal pour commerce au détail, prix à discuter, 494-3087.

A ST-HUBERT entrepôt neuf, 1,800 et 3,600 pi car. 386-0814

A VERDUN, rue de l'Eglise, local 3,500 pi car. Très beau site, coin de rue, 761-6627, 621-1780.

ANJOU 19' clair, 2,500, 4,400, 8,200 et 8,800 pi.carrés. Gicleur, bureau, quai de chargement. Aussi: 10,000 pi. un client bureau de 2,200 pi.ca. 648-9300

ATELIERS, entrepôts, neufs, libres, boul. Industriel (P.A.T.), 1000 pi et plus, porte 12 pi, aussi ateliers et bureaux climatisés adjacents. 327-2160.

AU COEUR de St-Denis, idéal pour école d'arts martiaux et/ou danse, David, 849-1958.

AU COEUR de St-Denis coin Marianne, immeuble prestigieux, 15 000 pi car. possibilité clef en main, 849-1958, David.

BEAUMONT Parc: bureaux, salles d'expositions, ateliers bien éclairés, nombreuses fenêtres, métro, système de gicleurs, meublé à votre convenance, 400 à 8800 pi car. par étage. Libre immédiatement ou plus tard. Bas tarifs, spéciaux. Françoise, 843-6681.

BOUCHERVILLE industriel neuf, 3,000 pi car. porte 12x14', 550 volt, gaz, 386-0814.

BUREAU et entrepôt, 1000' car., et 1700' car., V.S.L. 332-4991

BUREAUX et logements(cottage 2e et 3e étage) pour professionnels. Sur rue Ontario est 3548. Tel., 527-4551

CENTRE-VILLE. Accès direct sans embouteillage. Rénové, 400 à 2,500 pi car. Secrétariat, Fax, photocopieur disponibles. 866-4255

CENTRE VILLE, studio de photographie à partager, 1,200 pi car. 393-9987.

CHABANEL, 125 ouest, jusqu'à 43,000 pi car. Bureaux, salle de montre, manufacture, entrepôt. Disponible maintenant. 849-4185

DISPONIBLE. Centre-Ville, sans embouteillage. Rénové, 400 à 2,400 pi car., 866-4255

DUVERNAY, espaces à bureau et boutiques, boul. de la Concorde, 500 à 3000 pi car., occupation immédiate. De 9h à 17h: 939-1418

IBERVILLE 3463, près Sherbrooke, 1650 pi car. 750$ mois, 325-8185

IDEAL pour professionnel, espace selon vos besoins, ascenseur. 1850 Boul. Le Corbusier, Laval. Inf. Jour: 727-7770, soir: 325-7882.

Lasalle. Nouveau Projet
MOIS GRATUIT, BAS LOYER
7220 Cordner, 1500 à 85,000 pi car., 21 pi haut, près du carrefour Angrignon. 367-5072, 363-9037

LAURIER ST-URBAIN, 1 400 pi car. 2me et 3me étage, intéressant pour app., bureau, commerce. 1 300$ mois. 273-0852, 1-613-445-4703

180 ESPACES COMMERCIAUX, INDUSTRIELS A LOUER

LAVAL
AUT. 440: 1,800 à 5,400 pi. car., prix raisonnable.
688-7310
entre 9h et 5h

LAVAL, locaux 1000 et 1600 pi car. 669-3833.

LE BOULEVARD
BUREAUX A LOUER
11$ pi. car.
CLES EN MAIN TOUT COMPRIS
3750, boul. Métropolitain est. Edifice moderne avec fenêtres panoramiques
Planchers des corridors en marbre
2 ascenseurs, 1 monte-charge, 43,000 pi. car. disponibles.
PRIX INCLUANT NOTAMMENT:
Climatisation centrale, chauffage
Consommation d'électricité
Stores verticaux et portes en chêne
Nettoyage de nuit
Aménagement et subdivisions selon vos besoins
Finition (tapis, peinture, etc.)
729-5521 521-6243

LOCAL à louer, St-Denis et Rachel. Pour info, M. Jack 737-8535.

LOCAL 4321 Papineau, 2,000 à 8,000 pi car. 327-0237, 521-4329.

LOCAUX industriels et commerciaux à louer, à St-Eustache, 1,000 à 30,000 pi car, 472-1502 jour, 430-6088 soir.

LOCAUX A LOUER

Boisbriand, près aut. 15 et 640, 3,500 pi. et plus avec option d'achat, style condo. 667-4035.

LONGUEUIL, bureau commercial, ou local, 900 pi car, entre une pâtisserie et une tabagie, peut vous apporter un très bon potentiel. 3 mois gratuits. $650. 464-4553

METRO JARRY (en face), 5½ très propre, chauffé 675$. 271-1909

MONTREAL-NORD, coin Pigeon et Forest, local 3,000 pi car. + mezzanine 2,000 pi car., $1,500. par mois net, net. 324-7922, 621-8227, 643-1144.

OCCASION UNIQUE!
Immeuble commercial
LAURIER COIN DUROCHER
20,000 pi car. à louer en totalité ou en partie
276-3776

P.A.T., construction neuve, 1000 à 40,000 pi car. à louer ou à vendre. 640-4831

PARC Industriel de Ste-Julie, à proximité de la route 20, 700 pi à 5,000 pi car, prix avantageux, bonnes conditions, occupation immédiate. 649-4608 Robert

ROSEMONT, Beaubien coin 30e ave, local 15x19, chauffé, éclairé, 350$ mois, 728-6036.

RUE BEAUDRY entre Ontario et Sherbrooke, stationnement, monte-charge. Info.: 522-4533

RUE SHERBROOKE ouest, 1,350 pi car., disponible maintenant, 21e étage, bail brut, sécurité à l'entrée, stationnement int. Pour informations lundi au vendredi 8h30 à 16h30, M. Chapleau, 870-3481

RUE STE CATHERINE OUEST, aires de restaurants gourmet, emplacement très achalandé. Appelez 849-4484

SAUVE est 1799, local 700 pi car., commercial, immédiat, 384-6299.

ST-DENIS, métro Crémazie, 4 planchers, 2 700 pi car. $1300 mois, grande enseigne lumineuse ext. 1er juil. 381-5353, 745-3424

ST-LEONARD, 4,600 pi car. mezzanine, quai chargement, 321-5215.

ST-MATHIEU-DE-BELOEIL
3,250 pi car. Inf.: 467-1035

ST MICHEL
2-4 pi car.
5 000-22 500 pi car.
Gicleurs. Béton. Quaie de chargement. Subdivisions à vos goûts. Occupation à convenir. Bienvenue aux courtiers. 376-7030, 374-2711.

ST URBAIN, (coin Beaubien), espaces jusqu'à 13,000 pi car. disponibles, idéal pour bureaux, salle de montre, manufacture et/ou entrepôt. 849-4185

V.- St-LAURENT, route transcanadienne près "Rond Point" Côte de Liesse, édifice neuf, luxueux bureaux de 250 à 10,000 pi car., aménagés selon vos besoins, taux très raisonnable. 744-1000.

VIEUX MTL, espaces à louer, de 300 à 900 pi car. 849-3837

9600 ST-LAURENT
Libre immédiatement, jusqu'à 25,000 pi car. (étage complet) ou possibilité de subdivision. 849-4185

182 COMMERCES A LOUER

AVENUE Mont-Royal, local 3000 pi car., $1650. 521-6051.

CHICOUTIMI, discothèque tout équipée, avec un super son, très bon chiffre d'affaires. (418) 543-0273.

184 ENTREPOTS A LOUER

AHUNTSIC, entreposage de meuble, grandeur désirée, 381-0579.

DEMI s/sol, Laurier St-Michel, 9x10 $35, pour meubles, 523-8052.

LAJEUNESSE Jean-Talon, espace rangement 1350 pi car. chauffé, éclairé, entrée privée. 270-3770

186 BUREAUX A LOUER

A AHUNTSIC, à 500 pi du métro Henri-Bourassa, 10,805 Millen, 850 pi car., entrée privée, 681-3903

A AHUNTSIC, bureau professionnel, peint, tapis neuf, 830 pi car., loyer 450$, 388-1997, 336-2530.

A TRES BON PRIX
Bureau/ app. neuf, 600 pi car. + sur Ave du Parc, intercom et tapis, $400, $450, $500. par mois. FAUT VOIR. 273-7148.

A-1 CARRE ST-LOUIS 200 à 1200 pi car., prix raisonnable, 843-6126.

A 6930 PAPINEAU -LUXUEUX, bureaux de prestige refaits à neuf, stationnement int., ascenseur, a/c., 1000 à 10,000 pi car., " Clé en Main ". 842-3000

AIR CONDITIONNE, stationnement gratuit, Centre Boul., 2000', 760' car ou moins, Pie 1X et Jean-Talon. M. Lauzon 721-1140.

ATRTENTION petites entreprises! bureaux 200 à 800' car., avec services téléphoniste/rceptionniste. Imm. luxueux à V.-St-Lauent. Taux très compétitif. 744-1000.

ATTENTION!
6$-2 MOIS GRATUIT
ROSEMONT: superbe espace bureau et commerce. Mario 727-9114

AUBAINE! 500 à 1,300 pi car., meublé ou non, décoration récente. Libre immédiatement. A St-Léonard, 327-9182

AVE DU PARC et Beaubien, bureau 760 pi car. 277-4900

BELANGER
1 000-20 000 pi car.
Faisant face à Jean Coutu, près métro St-Michel, tous services inclus, fini pour occupation, élévateur, air climatisé, stationnement pour 65 autos. Occupation immédiate ou à convenir. Bienvenue aux courtiers. 376-7030, 374-2711.

BOUL ST-JOSEPH et boul. Rosemont, près métro, bien situés, pour professionnels. 662-3248.

BOUL. INDUSTRIEL (P.A.T.), neufs, 810 pi et plus, climatisés, tapis, libres. 327-2160.

LE TADOUSSAC
65, Sherbrooke E.
de 600 à 2500 pi²
Occupation immédiate.
Ascenseur: chauffé.
Air climatisé. électricité.
Stationnement intérieure.
Pour informations:
737-7565
1214086 - R186

186 BUREAUX A LOUER

BOUL. ST-JOSEPH EST, à 2 pas du métro Laurier, bureaux chauffés, éclairés, coin de rue. 526-4306.

BOUL. ST-JOSEPH, semi sol, 1,000 pi car, bureau professionnel, impeccable, 575$. 389-2125.

BOUL. ST-JOSEPH E. 200 à 1,500 pi r.-de-ch., $1,200, métro. 522-8497

BUREAU professionnel, rue commerciale, 920' car., prix raisonnable. 890d Lajeunesse, 388-5358.

BUREAU A LOUER, 1 000 pi car., rue Wellington, Verdun, rénové, près métro, 769-3825

BUREAUX A LOUER
Centre-Ville - Ste-Catherine O.
Nouvel édifice, air climatisé, 165 le pi car., aménagé selon vos besoins, jusqu'à 10,000 pi car. 849-7654

BUREAUX PROFESSIONEL 900 p.c. Electricité, chauffage, air climatisé et nettoyage inclus. 725, Notre-Dame ouest, 849-3388.

CENTRE PROFESSIONNEL BELANGER. 300 et 400 pi car. disponibles, clinique avec clientèle établie. Laissez message 620-2610

CENTRE VILLE, à louer, 9000 pi car et plus, de 9h à 17h: 939-1418

CHEMIN REINE MARIE
Coin Clanranald, 415 pi car., 425$/mois brut. Entièrement rénové. Occupation immédiate ou à convenir. Bienvenue aux courtiers. 376-7030, 374-2711.

CLINIQUE Médicale St-Laurent, 960 boul. Ste-Croix, bureaux pour professionnel, 467-7104, 649-2435.

COOPER BLDG.
3981 BOUL. ST-LAURENT
Nouvellement rénové, salle de montre, galerie d'art et espaces à bureau, face à la montagne. 849-0831 Ralph, courtiers protégés

COTE-DES-NEIGES, 400 à 2,400 pi.carrés. Chauffé, air climatisé, stationnement inclus. A quelques minutes du centre-ville. 737-7560.

DISPONIBLE. Centre-Ville, sans embouteillage. Rénové, 400 à 2,400 pi car. bureaux. 866-4255

ESPACE récemment rénové et spacieux, 515 Jarry est, chauffé, $650, idéal pour professionnel, face au métro Jarry. 931-9274.

METRO Henri-Bourassa, 900 pi car., r-de-ch, occupation immédiate, beau et propre, chauffé climatisé, $1000 mois, 465-6308.

186 BUREAUX A LOUER

LAVAL
1605 aut. 440
1,000 pi. car. de bureaux flambant neufs, air climatisé, prix raisonnable.
688-7310
Entre 9h et 5h

LAVAL, bureau 1050 à 2100 pi car. 669-3833.

METRO JARRY (en face), 5½ très propre, chauffé 675$. 271-1909

OUTREMONT
1290 Bernard. Prestigieux imm. refait à neuf, 1500 à 6000 pi car., idéal pour bureau et service. "Clé en main". 842-3000

OUTREMONT, Van Horne, 4½, 6½ rénovés 272-0351, 276-7181.

P.A.T. Notre-Dame-St-Jean-Baptiste, 1500 pi car., climatisé. Loyer raisonnable. 661-8802 ou 376-0335

PAPINEAU Mt-Royal. Commercial, stationnement. $900. 271-9368

PLATEAU Mont-Royal, 4752 Papineau, 7½ pièces, entrées lav., tapis mur à mur, libre, $850. Visite sur rendez-vous 688-3393, 521-5423

POUR PROFESSIONEL de 300 à 1,000 pi car. sur Av. du Parc, avec ou sans services, meublé ou non, dans un local climatisé entièrement rénové, déjà occupé à 65% par géoscientifiqueet électronicien. A partir de 15$ du pi car. 271-3150.

PRES RADIO CANADA
1310 Alexandre de Sève, 32'x11', chauffage électrique plus électricité inclus, 350$, disponible immédiatement. Inf. 525-0857 ou 524-1064.

SHERBROOKE
Le 1851 Sherbrooke est, près du parc Lafontaine, 469 à 2133 pi car. aménagé, libre, dans édifice moderne, bail tout compris, stationnement, administration sur place.
527-8789

SOMERLED et Cavendish, moderne, électricité, chauffage, air climatisé, 560 pi car., 850 pi car., 1200 pi car. disponibles. 849-4185

ST-DENIS/ Roy, 300/1,000 pi car. professionnel, $400, $950. 443-9313.

186 BUREAUX A LOUER

VIEUX MTL sur St-Paul, près du Carré Jacques-Cartier, vue sur port, jusqu'à 2,200 pi car., divisible, air climatisé, 989-2900.

VIEUX-MTL sur Notre-Dame près de Place D'Armes, 1,100 pi car. 2 foyers, 725$ mois, pour juil. 689-6918, 354-2954

6 MOIS GRATUITS
Luxueux bureaux, Vieux Montréal, face Palais de Justice de Mtl, neufs, occupation immédiate. 1,000 à 10,000 pi. car. Taux négociable.
393-8700

188 MAGASINS A LOUER

A AHUNTSIC, à 500 pi du métro Henri-Bourassa, 10801 Millen, 1100 pi car., idéal boutique, 681-3903

BOUL. PIE 1X
850-3 050 pi car.
Coin disponible. Nouveau mail commercial. Occupation immédiate ou à convenir. Bienvenue aux courtiers. 376-7030, 374-2711.

COOPER BLDG
A côté de Moishes Steak House. Nouvellement rénové, mezzanine avec vitrine donnant sur boul. St-Laurent. Pour restaurant, bar, traiteur, studio santé, salle de montre, galerie d'art ou espaces à bureau. 8000 pi car. Ralph 849-0831 courtiers protégés

ESPACES COMMERCIAUX DISPONIBLES
LOCATION DE CHOIX
INCLUANT: Montréal, V. Mt-Royal, Châteauguay, Terrebonne, Lachenaie, Laval, St-Laurent, Pointe-aux-Trembles & St-Eustache, etc.
737-8860

JEAN-TALON près Pie 1X, face centre Boulevard, 3025' car. ou 1500' car. M. Lauzon 721-8393/1140

JEAN-TALON
1 100-1 750 pi car.
Près métro Fabre. Seulement 2 magasins. Loyers à bas prix. Bienvenue aux courtiers. 376-7030, 374-2711.

188 MAGASINS A LOUER

MAIL FERME
WOOLCO, PROVIGO, ETC.
Espace pour magasins de sport, de vêtements, de jeans, électronique, etc. TERMES DE BAIL EXCEPTIONNELS.
364-4550

MONT ROYAL EST 1957-A, 1200 PI. CAR. PRES AUTOBUS. $1300. 739-8861, 744-6660

P.A.T. Notre-Dame-St-Jean-Baptiste, 2,000 pi car., climatisé. Loyer raisonnable. 661-8802 ou 376-0335

QUEEN MARY 4949
MAGASIN à louer, location de choix rénové, 935-3103, 739-4494

ST-DENIS centralisé, r.-de-ch. 900 pi car. 849-1958, David.

ST-JEAN-SUR-RICHELIEU
190 RUE RICHELIEU
LOCALITE DE CHOIX
Grand magasin 1800' car., rénové, climatisé, idéal tous genres de commerce. bureau: 731-2741 (Mtl)

STE-CATHERINE Plessis, 1 900 pi car., loyer raisonnable, 287-1260

STE-CATHERINE O. coin St-Marc, opportunité, coin très bien disposé, 931-9622, 931-3242

TOUS GENRES DE COMMERCE
1 700-5 200 pi car.
Bélanger face Jean Coutu, devanture 72' faisant le coin, stationnement adjacent pour 65 autos. Occupation immédiate ou à convenir. Bienvenue aux courtiers. 376-7030, 374-2711.

VERDUN, rue Wellington, magasin à louer 2,500 pi car., 273-7746M. Giguère.

VIMONT Laval, de 750 pi à 3,000 pi. Loyer raisonnable. 661-8802 ou 376-0335

189 TERRAINS A LOUER

A-1 boul St-Laurent très bonne location vente d'autos avec garage, 385-5332, soir 488-7584.

192 A LOUER DIVERS

ANJOU, entreposage dans maison privée, minimum 3 mois, 352-1104

MARCHANDISES ET SERVICES

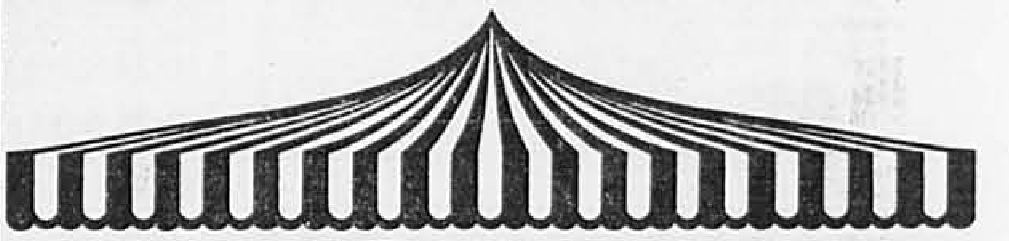

MARCHÉ AUX PUCES

A VENDRE: plans de cèdre $0.99. 434-0534

ACHETE livres d'art de qualité. Patrick 845-6650.

ACHETERAIS carabines de tous calibres, pour petits et gros gibiers, 849-2631 tel. après 11h a.m.

AI lave/vaisselle G.E. amande et poêle blanc à vendre, 527-0060.

ATTENTION: distributrice d'eau; vélo 12 vitesses dame. 354-8079

AUBAINE, 2 cuisinières, 2 réfrigérateurs, le tout 400$, 584-3459

BAIGNOIRE, tapis, lavabo. 661-3196, 669-2135

BALAYEUSE Electrolux, très propre, A-1, 275$ ferme. 766-8008

BICYCLETTES 3 vit., 5 vit., BMX, 10 vit. 279-8413, 374-2926

BLOUSON de cuir style aviateur. Bottes de cowboy(Frye). 524-3810

CAMERA Olympus OM 10 Macro Zoom 2870 mm, 215$, 332-6977

CANOT Cadorette 15', fond plat, bout carré, 2 avirons, $450. 488-1489.

CANOT 14', $200, tondeuse Lawn Boy 19" avec sac, $150. Robot, piscine "Pool Vac", neuf, $250, outil jardinage divers. 769-3845

CAUSEUSE et fauteuil cuir noir. 1,540$ les deux, 768-7033.

CAUSEUSES (2) bleues comme neuve, bon prix à 450$, 388-2403.

CAUSEUSES (2) presque neuves, vieux rose, $800. 728-1266.

CHAMBRE à coucher contemporain, 2 commodes, matelas Simon king size, très bon prix 500$. 738-1233

CLIMATISEUR murol, 28,000 BTU - 220, autre de 18,000 BTU - 220, fournaise à gaz naturel 225,000 BTU. 455-3906.

CLIMATISEUR vertical, 8 000btu, 320$. Message:254-8239

CLIMATISEUR 10,000 BTU, 1 an d'usage, 524-3776.

CLIMATISEUR, poêle, hauts-parleurs, ensemble patio, antiquités, outils, après 18 h. 374-9594

CONGELATEUR 18 pi cu. blanc, 5 ans usure, $250. 670-0847

CONGELATEUR, $175, set de chambre 6 morceaux Daveluyville, $850, sci radiale 10" Black & Decker, $250. 659-4942

CONSOLE et vitrine, pacanier, comme neuf, déshumidificateur, 686-2789.

CUISINE complète, chêne, 16x12, accessoires Jenn-air, four encastré, l/vaisselle, 3 000$. 664-2927

CUISINIERE blanche Roy, 30", $125. 277-9717

DEUX causeuses velours rouille, bon état, 175$ chaque, 337-6160.

DISQUES 33 tours, rock, disco, etc., 1,000 à partir de 1$. 251-9938.

DIVAN cuir noir, avec fauteuil, impeccable, 330$. 661-3389

DIVERS: classeur 4 tiroirs, $45; moulin à coudre, $50; humidificateur, $75; tableau décoratif 40x50, $125; petites tables, $20. 276-9011.

DIVERS planche à voile, poêle, frigo, système de son, table de billard, etc. Marcel, 424-9230

DRUM machine, Korg, DDD-1, 475$. 354-9294.

EDGER a mélamine, Bau Hebrock, 727-4176.

EN VRAC bahut, pupitres, vaisselier, sofa, patère, tables, chaises, téléphone, très bas prix, 335-1234

ENSEMBLE de salon Provincial-français complet avec accessoires, 1,000$. Informations: 325-6614

FAILLITE, boucles d'oreille & colliers, $6 douz.90% escompte. Fournier encanteurs, 666-1251.

FAUTEUIL lit double en tissu jaune lavable. 381-0562

FAUTEUIL Niagara en parfait ordre: 450$. Cause décès. 493-3944

FUTON lit queen, base noire, neuf, 275$; futon lit queen, base blanche, usage, propre, 175$; table noire 6-8 personnes, neuve, 100$; bibliothèque 5 étagères noire, neuve, 75$. 288-4300.

HORLOGE, grand-père, Romanet, 11"1.4, prix à discuter. 669-6303

LAVE VAISSELLE blanc Kitchenaid, 260$. 661-3389

LAVEUSE et sécheuse, blanches Admiral 360$. 661-3389

LAVEUSE sécheuse GE blanche, $170, 257-8509.

LIT D'EAU, + lit capitaine, table lazy-boy, lampe, etc. 430-8011

LIT DOUBLE comprenant matelas, sommier et base de lit, vendu avec douillette, $150. 286-0079

LIVRES divers (3 500), français et anglais. 676-5572

MACHINE à vaisselle Maytag, excellente condition. 388-0986

MATELAS Queen extra ferme, 3 ans d'usure, comme neuf, $200, chevet en laiton, $100, 663-4448.

MOBILIER de salon 5 mcx, table ronde en verre + 4 chaises. Très bon état. Une aubaine! 353-2587

MOBILIER s/dîner, érable laqué gris, avec bahut, 1500$. 525-0803

MOBILIER salle à manger, table à machine à coudre, table à langer. 273-7189.

MOBILIER salon, Swagner, style contemporain, 4 mcx, 1 table. Velours fleuri 2500$. 646-7896

MODULES (6) de salon, brun, 300$. 322-4959.

ORDINATEUR Coco 64K, logiciels (+ ou - 500), lecteurs de disquettes, cassettes, imprimante haute qualité, 750$. 328-7140

ORGUE Hammond, avec rythmes. Polaroid + flash SX 70. Humidificateurs Bionaire. 687-2247.

PIANO droit centenaire, bonne condition, 400$. 331-0959.

PIANO droit, centenaire, très bon état, 900$. 628-0821

AVIS AUX ANNONCEURS
Nos annonceurs sont priés de noter que toutes leurs annonces doivent être publiées en conformité avec la Loi sur la protection du consommateur, article 242, qui stipule:
«Aucun commerçant ne peut, dans un message publicitaire, omettre son identité et sa qualité de commerçant»

Le Marché aux puces des annonces classées
285-7111
La Presse
Interurbains sans frais: 1-800-361-5013

* Le Marché aux puces ne s'adresse qu'aux particuliers et exclut les annonces concernant l'immobilier, les services, les véhicules motorisés et les animaux. On peut annuler son annonce en tout temps après la première parution, mais la facturation sera établie pour 4 jours de publication.

PIANO Technics PR-60, 88 notes, prise midi, presque neuf, housse, banc et écouteur compris. 669-2206, 667-3199

PIANO Willis, 56 po hauteur. Prix: 600$ négociable. 324-2666

PISCINE hors terre, 28 pi, pour pièces, séparement. 453-0648.

PNEUS BMW 4 Pirelli sur jantes et enjoliveurs, 845-6911, 354-6277.

POELE gaz naturel Findlay, 4 ronds, fourneau, 250$. 756-1678

POELE à bois, machine à coudre antique, humidificateur. 687-2183

POELE Roy et réfrigérateur Westinghouse sans givre, impeccables, 450$. 253-2245

POELE, frigo blanc, meubles set chambre, chacun 126$. 721-7222

POELE, frigo, laveuse, sécheuse, petit frigo 24 po, 365-9621.

POELE, réfrigérateur, laveuse, sécheuse, petit congélateur, mobilier salon. 255-5967.

PUPITRES (2) en métal gris, robuste, 130$ chacun. 661-3389

REFREGERATEUR, Danby 10'cu. 225$. Pupitre chêne 30x42, 50$. 667-0358, 323-4412

REFRIGERATEUR, 15 cu, comme neuf, doit vendre. 597-2966

REFRIGERATEUR 18 pi cu, "Side by Side"; poêle, Avocado, 550$, 626-6475

REFRIGERATEUR 17 pi cu. GE, lave-vaisselle GE, 3 mois d'usure, garantie, 1350$. Salle à dîner, table blanche, chaises noires cuir, 575$. Set tables de salon mélamine blanche 125$. Balayeuse Filter Queen 225$. Etagères pin naturel 100$. Caméra Minolta, modèle 7000, zoom, etc. 525$. Déshumidificateur 150$. 254-7116.

REMORQUE 6x8 tout usage, tente neuve inclus, $375, chaloupe aluminium airfoam 12', $425, 387-2266.

ROBE de mariée et chapeau gr. 7, 450$, 387-5337.

ROUES Z-28. Set chambre, set cuisine, poêle en fonte. 387-2880 soir

SCIE sur table, Mini-Max S10, table coulissante et guide Excalibur, 727-4176.

SET antique, chêne, buffet vaisselier, 6 chaises 3 000$. 664-2927

SET chambre à coucher antique, après 18h: 652-0422.

SET cuisine arborite blanc & chrome. 388-4618 après 16h.

SET de chambre mélamine avec lit d'eau. 956-0627, 333-1629

SET de cuisine avec vaisselier, set de salon, très bon prix. 662-9425.

SET de s/manger Carrier blanc laqué, buffet + vaisselier, 6 chaises, table 46x72, 2 850$. 664-2927

SET de salon divan-lit, set de cuisine, comme neuf, TV, 691-2492

SET de salon gris, moderne, modulaire, $275. 253-2245.

SETS de chambre, 1 fini acajou, 1 pâle, lit double. Set de cuisine beige chrome, 667-0358, 323-4412

SUPERBE mobilier salon style, 8 morceaux, 2,900$. 620-9521

T.V. Toshiba, télécommande, parfaite condition, $375. 389-6596

TABLE antique plus chaises, boîte de lit + chevet, table de salon, table de travail. 354-2128

TABLE de billard, en bon état, 4 X 8, 100$. 445-1545

TAPIS genre persan en laine marine, 4x6 pi et 6x8 pi, prix à discuter.331-0959.

TELEPHONE cellulaire NEC, à 66% du prix, 467-1190.

TOILETTE à faible débit, pour roulotte ou chalet, 75$. 389-6237.

TRES BELLE table à dîner pour 10 personne, en marbre, (3cm d'épaisseur). Petits cubes de salon assortis. Michel Lafosse Marin, bur. 747-9811, rés. 462-1311

VELO de montagne, Peugeot, Fraser, très bon état, 727-4176.

VIDEO VHS, TV 20" stéréo, système de son, lecteur de cassettes. 676-5572

VIOLONS, Altos, Violoncelles, Contre-basse. Bons archets. Prix sacrifice, collectionneur. 744-0956.

3 UNITES murales mélamine blanche, largeur 30"/"ch. 766-9140.

SUITE
des annonces classées à la page **C 5**

LE SUPER SOLDE

★ POUR FEMMES ★

30% À 50% DE RABAIS
ROBES D'ÉTÉ À PRIX SOLEIL!

Modèles une ou deux pièces au choix. Plusieurs couleurs et tissus. Tailles 6 à 16; menues 6 à 14 et Tailles Plus 14 à 24. (Menues et Plus dans certains magasins). 30% à 50% de rabais sur le prix ordinaire. Robes, rayon 110.

20% À 45% DE RABAIS
BLAZERS, JUPES ET PANTALONS POUR FEMME

Choix de tailles 8 à 18.
Blazers. Ord. 110$ à 130$
SOLDE 69,99 CH.
Jupes. Ord. 24,99 à 55$
SOLDE 19,99 À 34,99 CH.
Pantalons. Ord. 24,99 à 55$
SOLDE 19,99 À 34,99 CH.

19,99 À 69,99
Interchangeables, rayon 136.

40% DE RABAIS
TOUTES LES TENUES DE MATERNITÉ PRINTEMPS-ÉTÉ

Shorts, tee-shirts, robes, salopettes, pantalons, coordonnés et robes-chasubles. Tailles 6 à 18. Dans certains magasins. Ord. 18$ à 68$.
SOLDE 10,80 À 40,80 CH.

10,80 À 40,80
Vêtements de maternité, rayon 117.

30% À 50% DE RABAIS
ASSORTIMENT DE VÊTEMENTS CHARTER CLUB

Pantalons, pulls, shorts et jupes printemps-été. Faites vite pendant qu'il en reste! Ord. 20$ à 80$. **SOLDE 9,99 À 54,99 CH.**

9,99 À 54,99
Tenues de week-end, rayon 195.

30% À 50% DE RABAIS
LA MODE POUR TAILLES MENUES

Coordonnés et interchangeables. Le choix varie selon le magasin. Excellents prix! Tailles 6 à 16. Ord. 19,99 à 65$.
SOLDE 13,99 À 49,99 CH.

13,99 À 49,99
Tailles menues, rayon 115.

30% À 50% DE RABAIS
COORDONNÉS POUR FEMME

BayClub, Tan Jay, Koret, Mister Leonard, Louben, Regalia, Clichy et Chagall. Coordonnés printemps-été. Le choix varie selon le magasin. Ord. 42$ à 180$.
SOLDE 20,99 À 125,99 CH.

20,99 À 125,99
Coordonnés pour femme, rayons 140 et 145.

20% À 40% DE RABAIS
ASSORTIMENT DE COORDONNÉS NORTHERN SPIRIT

Tee-shirts, shorts et pantalons. Choix de coton et de cotonnades. P.M.G. 20% à 40% sur le prix ordinaire. Northern Spirit, rayon 193.

30% À 50% DE RABAIS
MEXX, ESPRIT, NAF-NAF ET AUTRES

Et autres collections printemps-été aimées des jeunes: Jump, Rogers, etc. Hauts, pantalons, jupes, vestes. Le choix varie selon le magasin. Ord. 30$ à 100$.
SOLDE 21$ À 49,99 CH.

21$ À 49,99 CH.
Collections pour jeune, rayon 475.

25% À 35% DE RABAIS
BLOUSES POUR FEMME

Une belle collection signée BayClub et Elite. Choix de couleurs, tissus, motifs et modèles. Tailles 8 à 18. Ord. 28$ à 60$.
SOLDE 19,99 À 37,99 CH.

19,99 À 37,99
Blouses pour femme, rayon 133.

25% À 50% DE RABAIS
ASSORTIMENT DE VÊTEMENTS EN TRICOT POUR FEMME

Pulls, cardigans et jupes signés Tamra, Rob Paynter, Rino Rossi, Outlander et BayClub. Tailles P.M.G. Ord. 19,99 à 120$.
SOLDE 14,99 À 59,99 CH.

14,99 À 59,99
Tricots pour femme, rayons 147 et 808.

30% À 50% DE RABAIS
ASSORTIMENT DE COORDONNÉS KARI

Tee-shirts, pulls, jupes et autres. Choix de teintes vives et demi-teintes. Tailles P.M.G. 30% à 50% de rabais sur le prix ordinaire.

Collection Kari, rayon 193.

25% DE RABAIS
FOULARDS

Vaste assortiment de motifs, tissus et imprimés. Biais, rectangulaire ou carré au choix. Le choix varie selon le magasin. Ord. 9,99 à 50$.
SOLDE 7,45 à 37,50 CH.
Accessoires chic, rayon 201.

40% DE RABAIS
LUNETTES DE SOLEIL

Pour elle: un incroyable assortiment de montures avec verres traités contre les rayons ultra-violets. Choix de modèles et couleurs. Ord. 11,99 à 50$.
SOLDE 7,19 À 30$ CH.
Accessoires chic, rayon 201.

40% DE RABAIS
SACS À MAIN DE SAISON

Le choix comprend le cuir, le vinyle et autres matières. Des prix à faire provision! Le choix varie selon le magasin. Ord. 9,99 à 100$.
SOLDE 5,99 À 60$ CH.

5,99 À 60$
Sacs à main, rayon 210.

25$ DE RABAIS
LES MONTRES DUMAI

Choix de modèles au goût du jour, pour homme et femme. Un choix de bon goût! Ord. 60$
SOLDE 39,99 CH.
Montres, rayon 231.

30% DE RABAIS
MONTRES BENETTON

Toute notre collection est en solde! Portez-en une et donnez-en à vos amis! Ord. 60$.
SOLDE 42$ CH.
Montres, rayon 231.

50% DE RABAIS
MAROQUINERIE

Assortiment d'articles en cuir de fin de série pour femme. Portefeuilles, chéquiers, porte-monnaie de style français, porte-clés, etc. Ord. 8$ à 65$.
SOLDE 4$ À 32,50 CH.
Maroquinerie, rayon 215.

25% DE RABAIS
LES FOURRE-TOUT

Fourre-tout en nylon de couleurs vives et neutres. Ord. 14,99 à 39,99.
SOLDE 11,24 À 29,99 CH.
Bagages, rayon 796.

25% À 50% DE RABAIS
ASSORTIMENT DE VÊTEMENTS PRINTEMPS-ÉTÉ DE LA BOUTIQUE COLLECTIONS

Liz Claiborne, Jones New York, Ports, Alfred Sung, Mr Jax, Simon Chang, Steilmann, Vittadini, Mondi, Rouie et autres. Dans certains magasins. Le choix varie selon le magasin. Ord. 50$ à 475$.
SOLDE 24,99 À 234,99 CH.

Boutique Collections, rayon 125; Vêtements sport, rayon 127; Liz Claiborne, rayon 196.

25% À 50% DE RABAIS*
CHAUSSURES ET SANDALES D'ÉTÉ POUR FEMME

• ENZO ANGIOLINI • BARDOLINO • BAYCLUB • THOMAS WALLACE • CALICO • JEUNESSE

Le choix et les prix varient selon le magasin. *Sur les prix étiquetés. Ord. 24,97 à 110$. **SOLDE 14,99 À 89,99 LA PAIRE**

14,99 À 89,99
Chaussures pour femme, rayons 262, 271 et 835.

LIQUIDATION DE BIJOUX

Argent sterling et pierres semi-précieuses. Colliers, boucles d'oreilles, épinglettes, bracelets, breloques et autres.
25% DE RABAIS. Bijoux au prix ordinaire de 4$ à 40$. **35% DE RABAIS.** Bijoux au prix ordinaire de 41$ à 75$. **50% DE RABAIS.** Bijoux au prix ordinaire de 76$ à 100$. **60% DE RABAIS.** Bijoux au prix ordinaire de 101$ à 150$. **70% DE RABAIS.** Bijoux au prix ordinaire de plus de 150$.
Bijoux, rayon 239.

40% DE RABAIS
BIJOUX MODE D'ÉTÉ

Un super assortiment de boucles d'oreilles, épinglettes, pendants et autres. Les couleurs les plus «in» cet été! 40% de rabais sur le prix étiqueté.

Bijoux mode, rayon 236.

la Baie

UN SOLDE CHAUD, CHAUD!

ENSOLEILLÉ LA BAIE

★ LES PETITS D'ABORD ★

30% DE RABAIS

INTERCHANGEABLES POUR ENFANT

● Chemisettes ● Tee-shirts ● Pantalons ● Jupes ● Ensembles-shorts ● Corsaires ● Et bien plus! ● Pour garçon, tailles 4 à 6X et 7 à 18 ● Pour fille, tailles 4 à 6X et 7 à 14 ● Le choix varie selon le magasin. Ord. 6,99 à 38$ ●

SOLDE 4,89 À 26,60 CH.

4,89 À 26,60

Vêtements pour enfant, rayon 400.

30% DE RABAIS

COORDONNÉS D'ÉTÉ POUR ENFANT

Au choix, modèles variés signés Alley Cats, Young St., Skydiver, Sugar Kaine, Fame et Krickets. Pour garçon, tailles 4 à 6X et 7 à 18. Pour fille tailles 4 à 6X et 7 à 14. Le choix varie selon le magasin. Ord. 9$ à 36$. **SOLDE 6,30 À 25,20 CH.**

6,30 À 25,20

Vêtements pour enfant, rayon 400.

JUSQU'À 30% DE RABAIS

POUR VOS PETITS, CHAUSSURES D'ÉTÉ HABILLÉES ET SANDALES

Une sélection incroyable de jolis modèles, offerts en couleurs variées. Chaussures à prix ordinaire ou déjà réduit. Ord. 12$ à 30$. **SOLDE 7,99 À 19,99 LA PAIRE**

7,99 À 19,99

Chaussures pour enfant, rayon 446.

40% DE RABAIS

COORDONNÉS POUR TOUT-PETIT

Étiquettes appréciées, dont Ruffniks, Signature, Snoopy, Baby's Own et Fisher-Price. Tailles 12 à 24 mois et 2 à 3X dans le lot. Le choix varie selon le magasin. Ord. 11$ à 36$. **SOLDE 6,59 À 21,59 CH.**

Vêtements pour enfant, rayon 404 et 455.

7,99 À 9,99

POUR BAMBIN, VÊTEMENTS DE SECOND CHOIX

Robes, ensembles de jeu et ensembles-pantalons. Tailles nouveau-né à 24 mois et 2 à 3X. 7,99 À 9,99 CH. Le choix varie selon le magasin.

Vêtements pour enfant, rayons 404 et 455.

30% À 50% DE RABAIS

VÊTEMENTS DE JEU POUR TOUT-PETIT

Entre autres, barboteuses, salopettes, robes-soleil, ensembles-shorts et ensembles-pantalons. Tailles 12 à 24 mois et 2 à 3X. Le choix varie selon le magasin. Ord. 6$ à 34$. **SOLDE 4,19 À 16,79 CH.**

Vêtements pour enfants, rayons 404 et 455.

7,99

POUR NOURRISSON, VÊTEMENTS DE NUIT SIGNATURE DE SECOND CHOIX

Le choix est grand! Les petites imperfections n'affectent en rien le port du vêtement. Taille nouveau-né et P.M. Le choix varie selon le magasin. **7,99 CH.**

Vêtements de nuit pour enfant, rayon 870.

40% DE RABAIS

COMPLETS ET VESTONS SPORT POUR HOMME

● Profile ● Christopher Rand ● BayClub ● Fabergé ● Jones New York ● Shipley ● Belotti ● Modèles mode ● Classiques ● Pure laine ● Mélanges de qualité ● Modèles et couleurs variés ● Tailles 38 à 46 ● Ord. 165$ à 425$ ● **SOLDE 99$ À 255$ CH.**

99$ À 255$

Complets et vestons sport pour homme, rayons 301 et 302

★ DU BON PIED! ★

SUPER!

TENNIS BROOKS POUR HOMME

Avec garnitures en cuir. Pointures 7½ à 12. **39,99 LA PAIRE**

39,99

Chaussures d'exercice, rayons 275 et 446.

30% DE RABAIS*

TOUTES LES CHAUSSURES D'EXERCICE BAYSPORT

Pour toute la famille, pour toutes les activités! Tennis, basket, chaussures de danse-exercice et autres. Le choix varie selon le magasin. *Sur le prix étiqueté.

Chaussures d'exercice, rayons 275, 446 et 841.

25% DE RABAIS

CHAUSSURES NUNN BUSH POUR HOMME

Flâneurs cousus main avec empeigne en chevreau et semelle en cuir. Modèles à pampilles ou à garniture en cuir. Noir ou brun. Pointures 7½ à 11, largeurs D et EE. Le choix des couleurs et des pointures varie selon le magasin. Ord. 80$. **SOLDE 59,99 LA PAIRE.**

Chaussures pour homme, rayon 368.

TOUT-ALLER SPEED LACE POUR LUI

Empeigne en cuir, arêtes coussinées et semelle flexible et légère. Ton havane. Pointures 7½ à 11. **34,99 LA PAIRE.**

34,99

Chaussures pour homme, rayons 862 et 863.

Près de la moitié des Canadiens pensent que la possession de marijuana devrait constituer un délit criminel

■ Au cours des 12 dernières années, l'attitude s'est graduellement durcie au Canada quant à la possession de marijuana. Aujourd'hui, 49 p.c. des Canadiens affirment que la possession de cette drogue devrait être considérée comme un délit criminel.

Il s'agit de la proportion la plus importante depuis le premier sondage effectué sur cette question, en 1977. À l'époque, elle n'avait été que de 35 p.c.; elle était montée à 36 p.c. en 1980, puis à 40 p.c. en 1985.

À l'heure actuelle, 31 p.c. des Canadiens pensent que la possession de petites quantités de marijuana ne devrait entrainer qu'une amende analogue aux contraventions pour stationnement interdit par exemple. Cette opinion était partagée par 36 p.c. des répondants en 1977 et en 1980.

Le durcissement de la position des Canadiens à ce sujet se reflète également dans le nombre décroissant de citoyens qui soutiennent que la possession de marijuana devrait être totalement décriminalisée et ne donner lieu à aucune sanction. Aujourd'hui, seuls 17 p.c. des répondants se disent de cet avis, alors qu'en 1985, cette proportion était de 21 p.c.; elle s'établissait à 23 p.c. en 1977 et à 22 p.c. en 1980.

La possession de marijuana est actuellement assujettie aux dispositions de la loi de 1970 sur le contrôle des stupéfiants (et ses amendements). Les sanctions pour possession simple varient selon le type de poursuite. Si l'individu est accusé sommairement et reconnu coupable d'une première infraction, la peine maximale prévue est de $1 000 d'amende ou six mois de prison, ou les deux. Si l'infraction est traitée comme un délit tombant sous le coup de la loi et donne lieu à un procès, la peine maximale prévue est alors de sept ans de prison.

Ce sont les résidants de Colombie-Britannique (28 p.c.) qui sont les plus enclins à avancer que la possession de marijuana ne devrait donner lieu à aucune sanction. Cette proportion baisse en effet à 23 p.c. au Québec et à 15 p.c. en Ontario, et tombe jusqu'à 7 p.c. dans les Prairies et les provinces de l'Atlantique, deux régions généralement considérées comme plus traditionnelles et plus conservatrices.

Les conclusions du sondage se fondent sur 1 029 interviews effectuées entre le 7 et le 10 juin auprès de Canadiens âgés de 18 ans et plus. Un échantillon de cette ampleur donne des résultats exacts à quatre pour cent près dans 19 cas sur 20.

Il y a un an, la marine américaine abattait un Airbus iranien dans le Golfe

Les relations entre les deux pays demeurent toujours tendues

Agence France-Presse
WASHINGTON

■ Il y a tout juste un an, le 3 juillet 1988, le croiseur américain *USS Vincennes* abattait dans le Golfe un Airbus iranien, provoquant la mort des 290 personnes à bord de l'avion et une tension extrême dans les relations déjà médiocres entre les Etats-Unis et l'Iran.

Ce dimanche matin, le croiseur *USS Vincennes* pénètre dans le Golfe, ravagé par la guerre irano-irakienne, de retour d'une mission d'escorte d'un convoi de pétroliers koweitiens. A 10H47 locales, selon le chef d'état-major inter-armes américain William Crowe, le *Vincennes* détecte un avion au-dessus de l'Iran qui, selon la même source, se dirige vers lui à grande vitesse.

A partir de 10H49 locales, plusieurs avertissements sont lancés à l'appareil qui ne répond pas et ne change pas de trajectoire, selon la même source.

A 10H51 locales, l'avion, qui se rapproche, est déclaré «hostile». A 10H54 locales, le commandant du croiseur, le capitaine Will Rogers, conformément aux règles d'engagement de la marine américaine dans le Golfe depuis l'attaque irakienne contre la frégate Stark en mai 1987, fait tirer sur l'appareil. Un missile au moins touche l'Airbus, qui reliait la ville iranienne de Bandar Abbas à Bahrein, entrainant la mort des 290 personnes à bord.

L'affaire provoque aussitôt une tension extrême entre l'Iran et les Etats-Unis, qui n'entretiennent plus de relations diplomatiques depuis la prise d'otages à l'ambassade américaine à Téhéran en 1979.

La tragédie est «un accident», dû à une erreur humaine, compréhensible dans le climat de tension dans cette zone, affirme Washington. Les opérateurs radars «ont, dans le feu de l'action, mal interprété les données en leur possession», conclut une commission d'enquête du Pentagone.

Tout en défendant le capitaine Rogers, les autorités américaines déclarent regretter la mort des occupants de l'Airbus et s'engagent à indemniser les familles des victimes.

Ces assurances ne suffisent pas à apaiser Téhéran qui, par la voix de son ministre des Affaires étrangères Ali Akbar Velayati, affirme que Washington a commis «l'attaque la plus inhumaine de toute l'histoire de l'aviation civile» et réclame une nouvelle fois le départ des troupes américaines du Golfe.

Devant le Conseil de sécurité des Nations unies, réuni une dizaine de jours après le drame, M. Velayati et M. George Bush, croisent le fer avec violence, se rejetant mutuellement la responsabilité de la tragédie.

Cependant, le secrétaire d'Etat George Shultz se déclare prêt, moins d'un mois après le drame, à rencontrer M. Velayati, si ce dernier le désire et dans certaines conditions.

Selon les observateurs, l'attitude américaine est dictée notamment par la crainte que la tragédie de l'Airbus iranien n'entraine des représailles terroristes et ne fasse peser de nouvelles menaces sur la vie des neuf otages américains au Liban.

Depuis le drame, un attentat a été commis en mars contre l'épouse du commandant du *Vincennes*, Mme Sharon Rogers, qui en est sortie indemne. Selon l'un des enquêteurs, le FBI le considère comme «un acte de représailles» contre la catastrophe du Golfe.

Et surtout, selon la télévision américaine, l'attentat contre un vol de la Pan Am, qui a fait 270 morts en décembre dernier à Lockerbie (Ecosse), pourrait avoir été commis par des terroristes désireux de venger les victimes de l'Airbus iranien.

Le président George Bush, qui affirme avoir «tendu le rameau d'olivier à l'Iran lors de son discours inaugural», en janvier, a réitéré depuis à plusieurs reprises son offre d'amélioration des relations avec l'Iran.

Washington, qui observe le rapprochement irano-soviétique, n'a pas pris de mesure à l'égard de Téhéran depuis la mort de l'ayatollah Khomeiny le 3 juin, a précisé M. Bush dans une récente interview au New York Times.

«Nous avons des problèmes» liés «aux otages et au terrorisme», dont «l'Iran sait qu'ils continueront à peser sur nos relations», a-t-il déclaré. «Mais, a-t-il ajouté, je ne suis pas du tout pessimiste. Qui aurait pensé le mois dernier que (le président du Parlement iranien Ali Akbar Hachémi) Rafsanjani se rendrait à Moscou il y a un mois ? Pas moi».

61 morts et 30 blessés

Agence France-Presse
DURBAN, Afrique du Sud

■ Un nouveau bilan de l'accident d'autobus survenu samedi près de la ville de Harding, dans la province du Natal, fait état de 61 morts et 30 blessés, dont 11 grièvement atteints, a-t-on appris hier de sources hospitalières.

L'autobus, dont les passagers étaient tous des noirs, avait fait une chute dans un ravin, d'une hauteur de 500 mètres.

PROFITEZ-EN AUSSI À NOS NOUVEAUX MAGASINS DU CARREFOUR LAVAL, DES GALERIES D'ANJOU ET DE FAIRVIEW POINTE-CLAIRE

Nous célébrons l'ouverture de notre nouveau magasin la Baie aux Promenades St-Bruno! Une prime spéciale vous attend!

Venez magasiner au nouveau magasin la Baie des Promenades St-Bruno et vous recevrez sans frais, à l'achat de 30 $ et plus, le fantastique Livre d'Or de Montréal. Plus de 10 000 $ de coupons-rabais de toutes sortes: restaurant renommés, hôtels, événements sportifs, transports, voyages, etc. sont réunis dans cet étonnant recueil. Une valeur de 35 $

Disponible à la Baie des Promenades St-Bruno. Quantité: 500.

la Baie