

LE SOLEIL

TÉLÉ

DU 10 AU 16 JUILLET 1999

Ligue canadienne de football

Dès ce samedi à 15h30, RDS diffuse 15 rencontres régulières dont 11 avec les Alouettes, qui débute la saison en affrontant les Argonauts de Toronto.



Cantons-de-l'Est • Saguenay—Lac-Saint-Jean • Île-du-Prince-Édouard

8

pages
d'idées vacances à
découvrir à l'intérieur

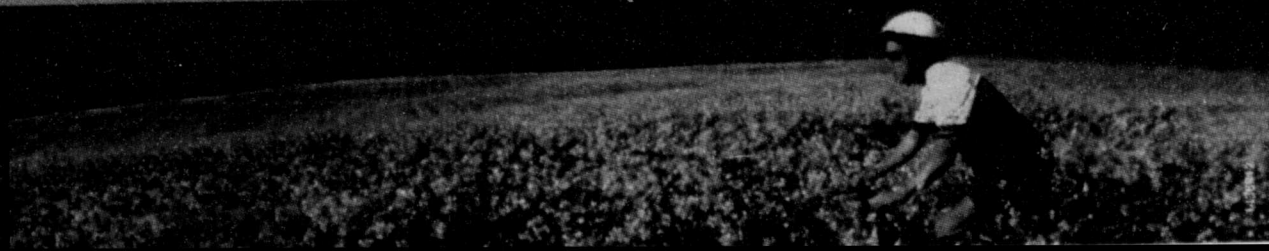

LE SOLEIL
TELE

Télé-Magazine est édité au
925 chemin Saint-Louis, Québec
G1S 1C1, par LE SOLEIL,
division Groupe Unimédia Inc.
«Courrier de la deuxième classe, enreg-
istrement n° 1206».

Rédaction **686-3394**
Publicité générale **686-3270**
Publicité de détail **686-3435**

Stations	VCR plus +	Câble
2 CJBR Rimouski (R.-C.)	02 (21)	03
2 CFAP Québec (TQS)	02 (35)	13
3 WCAX Burlington (CBS)	03	21
4 CFCM Québec (TVA)	04 (10)	07
5 WPTZ Plattsburgh (NBC)	83	23
5 CHAU Carleton (TVA)	05 (10)	02
TV5 TV5 Internationale (TV CINQ)	46	15
5 CBMT Montréal (CBC)		12
6 CJPM Chicoutimi (TVA)	26 (10)	06
6 CBGAT Matane (R.-C.)	25 (21)	07
7 CKRT Riv.-du-L. (R.-C.)	07 (21)	03
8 CIVV Sag.-L.-S.-J. (TQc)	08 (17)	02
9 CIMT Riv.-du-L. (TVA)	09 (10)	04
9 CIVG Sept-Îles (TQc)	09 (17)	02
11 CBVT Québec (R.-C.)	11 (21)	06
11 CFER Rimouski (TVA)	11 (10)	13
12 CKRS Jonquièr. (R.-C.)	21	03
12 CFCF Montréal (CTV)	12 (32)	25
12 CIVF Baie-Trinité (TQc)	12 (17)	12
13 CBST Sept-Îles (R.-C.)	13 (21)	06
15 CIVQ Québec (TQc)	15 (17)	08
15 CIVK Carleton (TQc)	15 (17)	08
20 GLOBAL Québec		03
22 CIVB Rimouski (TQc)	22 (17)	08
22 WVNY Burlington (ABC)	22	22
32 CIVK-1 Gascons (TQc)	15 (17)	08
35 CIVK-3 Gaspé (TQc)	15 (17)	08
40 CIVK-2 Percé (TQc)	15 (17)	08
57 WCFE Plattsburgh (PBS)	57	20
Télécom 9		09
Ass. nationale/Bourse/Horoscope		14
Canal Famille	56	16
RDI	98	19
Télé I Mag (région 03) 24		24
Canal Savoir	23	26
The Learning Channel		27
TSN	43	28
LCN		29
MusiquePlus	55	30
Canal D	69	31
MusiMax		32
Réseau des sports (RDS)	53	33
WFFF (Fox) Burlington		34
Canal Vie		35
Télétoon (Français)		36
Discovery		37
CTV Sportsnet		38
CBC Newsworld		43
A&E (Arts & Entertainment)		46
CNN	61	47
Showcase		48
Bravo		49
Super Écran	64	50
The Movie Network (TMN)	62	51

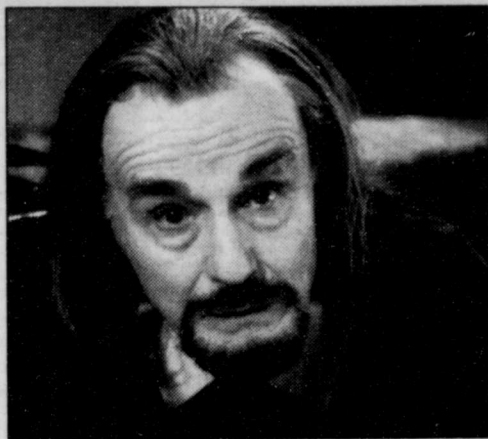

Beaux Dimanches

20h, à Radio-Canada.
Gérard Poirier dans *Tartuffe*,
un chef-d'oeuvre de Molière, dans une
production que le Théâtre du Nouveau
Monde offrait à son public en 1997.



Lady Boss

Judi, 20h,
au réseau TVA.
Cette minisérie,
signée Jackie
Collins,
est diffusée en
quatre épisodes
d'une heure et
met en vedette
Kin Delaney.

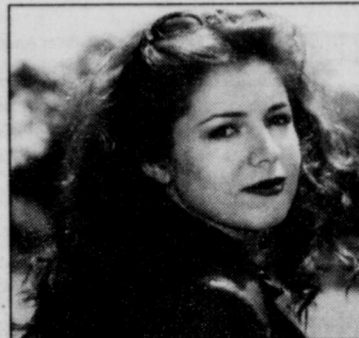

**Les Couche-tôt
en vacances**

Dimanche, 19h30, à la SRC.
Isabelle Boulay est l'invitée de
Marie-Pier Morand et Maxime
Desbiens Tremblay.
Thème : l'an 2000.



Pêcheurs d'Islande

Judi, 21h, à TV5.
Anthony Delon est la vedette de cet hymne à
l'amour qui vous promet des moments
remplis d'émotions.

EN COUVERTURE

Ligue canadienne de football à RDS

Le football est de retour sur les ondes de RDS. Ce samedi, à 15h30, les amateurs renoueront avec les Alouettes de Montréal pour leur début de saison, alors qu'ils affronteront les Argonauts à Toronto.

Au cours de l'été, le Réseau des sports diffusera en exclusivité francophone 15 rencontres de la Ligue canadienne de football, dont 11 mettant en vedette la formation montréalaise menée par le nouvel entraîneur-chef Charlie Taaffe. Avec le retour des Tracy Ham, Michael Soles et Peter Pringle au sein de l'équipe montréalaise, on peut s'attendre à ce

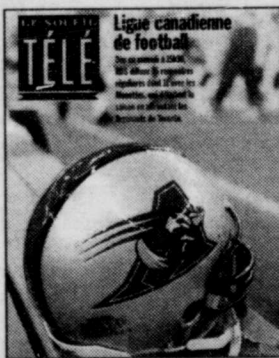

que les amateurs ne soient pas déçus. En présentant la totalité des rencontres éliminatoires jusqu'à la Coupe Grey, RDS pourra suivre les Alouettes au-delà des 11 matchs prévus en saison régulière, jusqu'à une possibilité de quatre rencontres supplémentaires.

Pierre Durivage et Matthieu Quiviger assureront la description et l'analyse de chacune des rencontres et suivront nos oiseaux dans leur déplacement.

Mailhot animera chaque émission, alors que David Arseneault livrera des reportages et analyses lors des mi-temps.

LÉGENDE

(NB) Émissions noir et blanc □ Émissions codées pour sourds ou malentendants

Si vous avez des plaintes à formuler au sujet de votre service de télévision par câble, veuillez vous adresser au :

Conseil des normes de télévision par câble

1910-350 rue Albert, Ottawa (Ontario) K1R 1A4 / Tél.: (613) 230-5442 (locaux) ou (800) 426-4170, Télécopieur: (613) 230-5679, Internet: www.ctsc.ca

AUX ABONNÉS DE VCR PLUS +

Pour enregistrer une émission, composez le code apparaissant dans l'horaire immédiatement après l'identification de chaque programme. Laissez le VCR Plus + sur le magnétoscope, s'il n'est pas intégré, et votre émission sera enregistrée automatiquement. © 1991 GEMSTAR Development Corp.

LUNDI 12 JUILLET

17h00

11 6 7 2 12 WATA-TATOW

Avec Luis Bertrand, Hélène Grégoire, Étienne de Passillé. - Accompagnée de Manon, Émilie va chercher sa petite fille à l'hôpital. Ginette apprend que Chicoine a été arrêté pour trafic de drogue. □ 66928

MARDI 13 JUILLET

17h00

11 6 7 2 12 WATA-TATOW

Camille et Angélique suivent un régime amaigrissant. La première reçoit une lettre d'Olivier. □ 13416

MERCREDI 14 JUILLET

17h00

11 6 7 2 12 WATA-TATOW

Véronique refuse de fréquenter Martin, mais ils s'entendent pour que leur groupe continue à faire de la musique. □ 82694

JEUDI 15 JUILLET

17h00

11 6 7 2 12 WATA-TATOW

Stéphanie apprend que Yannick veut aller aux États-Unis pour apprendre l'anglais et tente de l'en dissuader. □ 44592

19h00

8 9 12 15 15 22 32 35 40 PIGNON SUR RUE

Stéphanie angoisse sur sa langue percée. La relation entre Martin et Sébastien est au plus froid. Jacinthe donne du sang. □ 93738

VENDREDI 16 JUILLET

17h00

11 6 7 2 12 WATA-TATOW

Afin de voir Mado, Steve trouve tous les prétextes possibles. □ 39582

19h00

4 5 6 9 11 CHAMBRES EN VILLE

Avec Isabelle Cyr, Louise Deschâtelets et Julie Deslauriers. - Le malheur s'acharne sur Alexandra; de nouveau victime de mystérieux appels, voici qu'elle reçoit la visite de cambrioleurs. Caroline ne peut garder plus longtemps le silence: Mathias se doit de connaître la vérité. (1h) (R) 84564

8 9 12 15 15 22 32 35 40 PIGNON SUR RUE

Stéphanie s'est trouvée un chum. Annie et Sébastien visitent le Salon de l'auto. On suit Jacinthe dans un lounge bar. Confessionnaux de Hubert et de Annie. □ 64968

LE SOLEIL

publie un résumé
de l'horaire de la
soirée,
le samedi dans la
section des Arts
et du dimanche au
vendredi
dans la section
Magazine.

TÉLÉ SPORTS

SAMEDI 10 JUILLET

11h00

15 AUTOUR DU TOUR
Les coulisses du Tour de France. Rediffusion à 23h00. 8428497

11h45

15 GÉNÉRATION SENSATIONS
82519107

12h00

12 WORLD WRESTLING FEDERATION
46010

12h30

5 NBA INSIDE STUFF
2186671

13h00

5 WOMEN'S BASKETBALL
Washington rencontre Detroit. (D) 1689590

13h30

15 SPORT AFRICA
Magazine de l'actualité sportive en Afrique. Rediffusion mardi, 5h00. 82403922 GREATER MILWAUKEE OPEN
Tournoi de golf professionnel. □ (D) 938590

14h00

5 GOLF
En provenance d'Emerald Hills, le Women's National's Cup. 54367

14h30

3 NFL QUARTERBACK CHALLENGE
Compétitions entre les quarts-arrière du football américain. (D) 55410712 WORLD CHAMPIONSHIP WRESTLING
□ 352316

15h00

5 NBC GOLF
U.S. SENIOR OPEN. 3e ronde. (D) 5416497

15h30

3 FEDERATED AUTOPARTS 250
Course de camions. 39159012 WOMEN'S WORLD CUP SOCCER
□ (D) 28333122 WOMEN'S WORLD CUP
Finale. □ (D) 705590

16h00

5 HORSERACING
En provenance de Spruce Meadows, la compétition équestre: Queen Elizabeth II. 5039

16h30

2 AVENTURES EN NORD
Le parc de la Jacques-Cartier. 652

17h40

2 HEBDO SPORTS
Magazine sur le sport amateur de la région de Québec. 98108497

18h30

11 6 7 2 12 VÉLO MAG

Diane Sauvé s'entretient avec une personnalité passionnée de vélo. Inv.: Marie-France Bazzo. 85381

12 THE EXPOS THIS WEEK
□ 7395

19h00

11 6 7 2 12 LE BASEBALL DES EXPOS À RADIO-CANADA

En provenance du Stade olympique, les Expos de Montréal reçoivent les Blue Jays de Toronto. (D) 763294

23h00

15 AUTOUR DU TOUR
(R) 9868132

23h45

15 GÉNÉRATION SENSATIONS
(R) 26904297

DIMANCHE 11 JUILLET

6h00

12 SHARON MANN'S BODY TECH
66091

10h00

12 EDGE MOUNTAIN BIKING. 45459

11h00

15 AUTOUR DU TOUR
Les coulisses du Tour de France. Rediffusion à 23h00. 849516912 BOB IZUMI'S REAL FISHING SHOW
90362

11h45

15 GÉNÉRATION SENSATIONS
82586879

12h00

57 ROD & REEL
965237

13h00

5 PANAMANIA: COUNTDOWN TO THE GAMES
9133220 WOMEN'S GOLF
71487922 TOUR DE FRANCE
Course cycliste. □ 15324

14h00

5 NBC SPORTS SPECIAL WOMEN'S CYCLING. 1570898

22 TEXACO HALVOLINE 200
Course automobile. □ (D) 40459

15h00

5 NBC GOLF
U.S. SENIOR OPEN. Dernière ronde. (D) 5483169

15h30

2 LE CHAMPIONNAT PRO-LAB
Retransmission intégrale de 13 courses automobiles du Championnat ProLab, à l'Autodrome de Saint-Eustache. 503324

16h00

22 GREATER MILWAUKEE OPEN
Classique de golf professionnel. Ronde finale. □ (D) 25091

17h00

3 NFL QUARTERBACK CHALLENGE
□ 569512 INSIDE TRACK
4140

23h00

15 AUTOUR DU TOUR
(R) 9762904

23h45

15 GÉNÉRATION SENSATIONS
(R) 50209409

00h10

5 RACE NIGHT
ROAD AMERICA 200. 2714657Consultez les canaux
spécialisés
RDS, TSN, Sportsnet
et Fox aux pages
30 et 31.

LUNDI 12 JUILLET

6h00

12 SHARON MANN'S BODY TECH
97541

9h00

4 5 6 9 11 EN FORME AVEC JOSÉE LAVIGUEUR
Programme d'entraînement et de judicieux conseils de nutrition. 1272512 SHARON MANN'S BODY TECH
47003

11h45

15 GÉNÉRATION SENSATIONS
Rediffusion à 23h45. 82546251

23h00

2 110%
Magazine sportif. EN DIRECT. Rediffusion demain à 7h30. (D) 5638

23h45

15 GÉNÉRATION SENSATIONS
(R) 98009021

MARDI 13 JUILLET

6h00

12 SHARON MANN'S BODY TECH
51329

7h30

2 110%
(R) 40400

9h00

12 SHARON MANN'S BODY TECH
18329

11h00

15 AUTOUR DU TOUR
Rediffusion à 23h00. 970348

23h00

2 110%
(D) 304215 AUTOUR DU TOUR
(R) 962329

MERCREDI 14 JUILLET

5h00

15 SPORT AFRICA
(R) 901917

6h00

12 SHARON MANN'S BODY TECH
26269

7h30

2 110% (R) 64820

9h00

4 5 6 9 11 EN FORME AVEC JOSÉE LAVIGUEUR
5019112 SHARON MANN'S BODY TECH
52559

20h45

15 GÉNÉRATION SENSATIONS
Rediffusion jeudi, 21h15. 25268795

23h00

2 110%
(D) 164615 OUTREMERS
Magazine des départements et des territoires de l'outre-mer français. Thème: le Zimbabwe. 696581

JEUDI 15 JUILLET

6h00

12 SHARON MANN'S BODY TECH
66467

7h30

2 110%
(R) 95370

9h00

4 5 6 9 11 EN FORME AVEC JOSÉE LAVIGUEUR
9491912 SHARON MANN'S BODY TECH
92757

11h00

15 AUTOUR DU TOUR
Rediffusion à 23h00. (R) 8393757

11h45

15 GÉNÉRATION SENSATIONS
Rediffusion à 23h45. (R) 82484467

23h00

2 110%
(D) 691215 AUTOUR DU TOUR
(R) 9660592

23h45

15 GÉNÉRATION SENSATIONS
(R) 25958757

VENDREDI 16 JUILLET

6h00

12 SHARON MANN'S BODY TECH
20245

7h30

2 110% (R) 66448

9h00

4 5 6 9 11 EN FORME AVEC JOSÉE LAVIGUEUR
4542912 SHARON MANN'S BODY TECH
67697

11h00

15 AUTOUR DU TOUR
Rediffusion à 23h00. 8360429

19h00

5 BLUE JAYS BASEBALL
Les Marlins de la Floride rencontrent les Blue Jays de Toronto. (D) 435264

23h00

2 110% (D) 4326

15 AUTOUR DU TOUR
(R) 9637264

23h45

15 GÉNÉRATION SENSATIONS
(R) 94207069

TELE MATINEE

DU LUNDI AU VENDREDI

6h00

3 CBS MORNING NEWS
LUNDI 39589
CBS MORNING NEWS □
MARDI 86077
MERCREDI 37337
JEUDI 84825
VENDREDI 48603 □
4 SALUT, BONJOUR, QUÉBEC
LUNDI 20831
MARDI 84619
MERCREDI 68207
JEUDI 82467
VENDREDI 46245 (D)
5 NEWSCHANNEL 5
SUNRISE (1h)
LUNDI 1912378
MARDI 9712990
MERCREDI 8061202
JEUDI 2366414
VENDREDI 6661626
6 9 11 SALUT, BONJOUR!
LUNDI 636831. (3h) (D)
MARDI 284058. (3h) (D)
MERCREDI 750627 (3h) (D)
JEUDI 308844 (3h) (D)
VENDREDI 956061 (3h) (D)
15 LES ARTS ET LES AUTRES
LUNDI 800831
LA VIE D'ARTISTE
MARDI 488077
Voir lundi, 9h30. (R) (R)
HISTOIRES DE MUSÉES
MERCREDI 931917
TÉLÉTOURISME (R)
JEUDI 572844
BONS BAISERS D'AMÉRIQUE
VENDREDI 816023
Voir mardi, 18h30. (R) □ (R)
12 SHARON MANN'S BODY TECH
LUNDI 97541
SHARON MANN'S BODY TECH
MARDI 51329
MERCREDI 26269
JEUDI 66467
VENDREDI 20245
20 THIS MORNING LIVE IN REVIEW
LUNDI 277589
GLOBAL NEWS □
MARDI 751955
MERCREDI 384085
JEUDI 932202
VENDREDI 491581 □
22 ABC WORLD NEWS THIS MORNING (1h)
LUNDI 89638
MARDI 63226
MERCREDI 27004
JEUDI 58554
VENDREDI 32142 □
57 ASSIGNMENT THE WORLD LUNDI 586252
CABIN COUNTRY
MARDI 432565

6h15

57 WHAT'S IN THE NEWS LUNDI 24526454

6h30

3 CHANNEL 3 EARLY MORNING NEWS
LUNDI 12763
MARDI 74135
MERCREDI 10511
JEUDI 81689
VENDREDI 49239
4 SALUT, BONJOUR!
LUNDI 304831 (2h30) (D)
MARDI 969348
MERCREDI 428627
JEUDI 495234
VENDREDI 624061 (2h30)
15 TÉLÉMATIN
LUNDI 447742 (2h)
MARDI 620329
MERCREDI 196998
JEUDI 744115
VENDREDI 309622
5 THE CBC MORNING NEWS (2h)
LUNDI 834102
MARDI 393481
MERCREDI 958998
JEUDI 506115
VENDREDI 161622

12 CANADA AM (2h30)
LUNDI 253170
MARDI 663787
MERCREDI 122066
JEUDI 796221
VENDREDI 248210 □
20 THIS MORNING LIVE
LUNDI 632034
MARDI 184023
MERCREDI 732240
JEUDI 304047
VENDREDI 992448 (2h30) □
57 BLOOMBERG MORNING NEWS
LUNDI 973812
MARDI 538329
MERCREDI 861068
JEUDI 661863
VENDREDI 200332

7h00

11 6 7 2 12
MATIN EXPRESS
LUNDI 47164 (2h)
MARDI 21752
MERCREDI 85530
JEUDI 16080
VENDREDI 96806
2 UN COIN DE CHEZ NOUS LUNDI 21909
MARDI 38665
MERCREDI 52085
JEUDI 16863
VENDREDI 74413 (R)
3 CBS NEWS THIS MORNING (2h)
LUNDI 47947
MARDI 27503
MERCREDI 45795
JEUDI 12383
VENDREDI 63351 □
5 THE TODAY SHOW
(2h) LUNDI 8281763
MARDI 8258435
MERCREDI 8152207
JEUDI 8129979
VENDREDI 8189351 □
22 GOOD MORNING AMERICA (2h)
LUNDI 78034
MARDI 29394
MERCREDI 83172
JEUDI 47950
VENDREDI 94448 □
57 SESAME STREET (1h)
LUNDI 481541
MARDI 613918
MERCREDI 505337
JEUDI 153554
VENDREDI 718061 □

7h30

2 110% LUNDI 33744
MARDI 40400
MERCREDI 64820
JEUDI 95370
VENDREDI 66448 (R)

8h00

2 PUB LUNDI 11473
MARDI 79023
MERCREDI 33801
JEUDI 80399
VENDREDI 44177
57 BARNEY & FRIENDS
LUNDI 536305
MARDI 177232
MERCREDI 643801
JEUDI 291028
VENDREDI 767697 □

8h30

2 VISION MONDIALE
(1h) LUNDI 32386
MARDI 92394
MERCREDI 56172
JEUDI 10950
VENDREDI 67448
15 BUS ET COMPAGNIE
LUNDI 7992812
MARDI 7896684
JEUDI 7830028
VENDREDI 7727500
DÉFILÉ DU 14 JUILLET 1999
MERCREDI 963066
À l'occasion de la fête nationale des Français, l'ensemble des régiments de l'armée française défile en tenue d'apparat sur l'avenue des Champs-Élysées à Paris. (3h30)
5 ARTHUR
LUNDI 69034
MARDI 10394
MERCREDI 74172
JEUDI 14370
VENDREDI 85448

57 MR. ROGER'S NEIGHBORHOOD
LUNDI 535676
MARDI 176503
MERCREDI 642172
JEUDI 290399
VENDREDI 766968 □

9h00

11 6 7 2 12
LES SOEURS REED
LUNDI 11725 (1h)
MARDI 95313
MERCREDI 59191
JEUDI 80641
VENDREDI 51719

3 DONNY & MARIE
LUNDI 15909
Talk-show avec Donny et Marie Osmond. (1h) □
MARDI 99597
MERCREDI 46085
JEUDI 93573
VENDREDI 57351 □

4 5 6 9 11 EN FORME AVEC JOSÉE LAVIGUEUR
LUNDI 12725

PLACE MELROSE
MARDI 27481
(1h30 par exception). (R)
EN FORME AVEC JOSÉE LAVIGUEUR
MERCREDI 50191
JEUDI 94919
VENDREDI 45429

5 LIVE: REGIS AND KATHIE LEE (1h)
LUNDI 4500760
MARDI 8805972
MERCREDI 7154284
JEUDI 1459496
VENDREDI 5754608 □

5 ROLIE POLIE OLIE
LUNDI 4437522
MARDI 4331394
MERCREDI 4308066
JEUDI 4375738

NODDY VENDREDI 96500
12 SHARON MANN'S BODY TECH
LUNDI 47003
MARDI 18329
MERCREDI 52559
JEUDI 92757
VENDREDI 67697

20 BLUE RAINBOW
LUNDI 736522
MARDI 783874
MERCREDI 867608
JEUDI 415825
VENDREDI 638072 □

22 PUB (1h)
LUNDI 19367
MARDI 93955
MERCREDI 57733
JEUDI 88283
VENDREDI 42061

57 TELETUBBIES
LUNDI 526928
MARDI 697905
MERCREDI 633424
JEUDI 214979
VENDREDI 853448 □

9h10

3 POLKA DOT SHORTS
LUNDI 17915270
MARDI 17819042
MERCREDI 17886714
JEUDI 17853486

9h15

15 JOURNAL DE TV5
LUNDI 93073812
MARDI 93977684
JEUDI 93911028
VENDREDI 93808500

9h20

5 THEODORE TUGBOAT
LUNDI 91824980
MARDI 91728752
MERCREDI 91795424
JEUDI 91762196

9h30

2 PLUS ÇA CHANGE... AVEC LOUISE DESCHÂTELETS (1h) (R)
LUNDI 164015
MARDI 630684
MERCREDI 271511
JEUDI 836028
VENDREDI 491535

4 5 6 9 11
PLACE MELROSE (1h)
LUNDI 348015
MERCREDI 455511
JEUDI 798888
VENDREDI 586697

15 LA VIE D'ARTISTE
LUNDI 226706
Aujourd'hui: entrevue avec le chorégraphe Edouard Lock; portrait du chanteur français Thomas Fersen; rencontre avec le comédien Emmanuel Bilodeau qui, pour son premier grand rôle au théâtre, joue nul autre que Hamlet. Redifusion mardi, 6h00.

LA 50E AVENUE
MARDI 974684 (R)
GROS PLAN
JEUDI 706689

CAP AVENTURE (R)
VENDREDI 265968
5 WIMZIE'S HOUSE
LUNDI 94218
MARDI 52868
MERCREDI 79676
JEUDI 49554

SKINNAMARINK TV
VENDREDI 71072
12 TRAVEL, TRAVEL
LUNDI 41725

ISLE OF MAN.
MARDI 69597
NOVA SCOTIA.
MERCREDI 89191
TURKEY AEGEAN COAST.
JEUDI 43979

CONTIKI BUS TOUR.
VENDREDI 74429
BLUEGRASS KENTUCKY.

20 BABAR
LUNDI 494034
MARDI 327752
MERCREDI 501530
JEUDI 166047
VENDREDI 625326 □

57 THE BIG COMFY COUCH
LUNDI 253560
MARDI 801787
MERCREDI 377356
JEUDI 918283
VENDREDI 484852

10h00

11 6 7 2 12 LI-ZA LUNDI 66299 (1h)
MARDI 13787
MERCREDI 71337
JEUDI 35115
VENDREDI 50023

3 MAD ABOUT YOU
LUNDI 26454 (1h) □
MARDI 33110
MERCREDI 57530
JEUDI 88080
VENDREDI 59158

5 SUNSET BEACH
LUNDI 8260270 (1h) □
MARDI 8164042
MERCREDI 8131714
JEUDI 8108486
VENDREDI 8175158

15 ZIG ZAG CAFÉ
LUNDI 928676
JULIEN PERROT ET LA SALAMANDRE (1re de 5).
MARDI 777348
JULIEN PERROT ET LA SALAMANDRE (2e de 5).
JEUDI 683399
JULIEN PERROT ET LA SALAMANDRE (4e de 5).
VENDREDI 248806

JULIEN PERROT ET LA SALAMANDRE (dern. de 5). (1h)
5 LITTLE BEAR
LUNDI 6673522
MARDI 6577394
MERCREDI 6544066
JEUDI 6517378
VENDREDI 6408210

12 THE DINI PETTY SHOW (1h) LUNDI 15386
MARDI 73936
MERCREDI 20424
JEUDI 77912
VENDREDI 51500 □

20 TELL-A-TALE TOWN
LUNDI 658305
MARDI 307023
MERCREDI 765801
JEUDI 313028
VENDREDI 978535 □

22 THE MONTEL WILLIAMS SHOW

LUNDI 57541 (1h) □
MARDI 11329
MERCREDI 30787
JEUDI 33757
VENDREDI 50005 □

57 PAPPYLAND
LUNDI 964164
MARDI 449481
MERCREDI 861248
JEUDI 652115
VENDREDI 128784

10h10

5 THE BABALOOS
LUNDI 31869299
MARDI 31756771
MERCREDI 31723443

PINGU
JEUDI 31790115
VENDREDI 31767887

10h15

5 GUESS WHAT
LUNDI 31842522
MARDI 31746394
MERCREDI 31713066

FRED PENNER'S PLACE
JEUDI 31780738
SCOOP & DOOZIE
VENDREDI 31677210

10h30

2 PUB (1h)
LUNDI 439831
MARDI 905400
MERCREDI 553627
JEUDI 101844
VENDREDI 766351

4 5 6 9 11
TAILLEFER ET FILLE
LUNDI 613831 (1h) (R)
MARDI 172110
MERCREDI 737627
JEUDI 378554
VENDREDI 851413

5 MR. DRESSUP
LUNDI 49270
MARDI 60918
MERCREDI 61608
JEUDI 34134
VENDREDI 92784

20 100 HUNTLEY STREET (1h)
LUNDI 752102 □
MARDI 317619
MERCREDI 883288
JEUDI 424115
VENDREDI 470516 □

57 ZOBOOMAFOO
LUNDI 515812
MARDI 297969
MERCREDI 639608
JEUDI 203863
VENDREDI 842332 □

11h00

11 6 7 2 12
ATTENTION, C'EST CHAUD!
LUNDI 69676
MARDI 10936
MERCREDI 67424
JEUDI 38592
VENDREDI 78790

3 THE PRICE IS RIGHT
(1h) LUNDI 46218
MARDI 26874
MERCREDI 44066
JEUDI 62824
VENDREDI 62622 □

5 PASSIONS (1h)
LUNDI 8280034
MARDI 8257706
MERCREDI 8151578
JEUDI 8111950
VENDREDI 8188622

15 DES TRAINS PAS COMME LES AUTRES
LUNDI 8455541
AUTOUR DU TOUR
MARDI 970348
VENDREDI 8360429
Redifusion à 23h00. (R)
JEUDI 8393757
Redifusion à 23h00. (R)

5 SESAME PARK
LUNDI 87454
MARDI 41232
MERCREDI 18530
JEUDI 49080
VENDREDI 10158

12 MAD ABOUT YOU
LUNDI 14522
MARDI 85690
MERCREDI 69288
JEUDI 90738
VENDREDI 54516 □

22 THE VIEW

LUNDI 77305 (1h) □
MARDI 28665
MERCREDI 82443
JEUDI 46221
VENDREDI 93719 □

57 NEWTON'S APPLE
LUNDI 626367
ONCE UPON A TREE
MARDI 281874
MERCREDI 740153
JEUDI 398370
VENDREDI 960177 □

11h30

11 6 7 2 12
LINGO LUNDI 60305
MARDI 11665
MERCREDI 68153
JEUDI 39221
VENDREDI 86719 (R)

2 LE PETIT JOURNAL
LUNDI 4386
MARDI 5690
MERCREDI 7066
JEUDI 5660
VENDREDI 6974 (R)

4 9 LES FRUITS DE LA PASSION
VENDREDI 5755500 (R)

4 11 LA VIE À...
LUNDI 5920812
MARDI 5824684
MERCREDI 5891356
JEUDI 5868028

5 AU PROGRAMME
LUNDI 9040102
MARDI 9017874
MERCREDI 9911646
JEUDI 9988318
VENDREDI 9948790

15 OUSMANE SOW
MARDI 971077

5 SPILLED MILK
LUNDI 88183
MARDI 42961
MERCREDI 26559
JEUDI 57009
VENDREDI 11887 □

6 LA VIE AU...
LUNDI 7397744
MARDI 7364416
MERCREDI 7268288
JEUDI 7228660
VENDREDI 7295332

9 LES FRUITS DE LA PASSION
LUNDI 5922270
MARDI 5826042
MERCREDI 5893714
JEUDI 5860486 (R)

11 LA VIE À...
VENDREDI 5759326

12 CONCRETE JUNGLE
LUNDI 15251
MARDI 93619
MERCREDI 60917
JEUDI 91467
VENDREDI 55245 □

20 WORLDVISION
LUNDI 842522
JEUDI 547863

WHAT'S FOR DINNER
MARDI 980110
MERCREDI 982356
VENDREDI 218992 □

57 READING RAINBOW
LUNDI 627096
MARDI 282503
MERCREDI 741882
JEUDI 306399
VENDREDI 961806 □

11h45

4 5 6 9 11
J.E. EN DIRECT
LUNDI 11144305
MARDI 11111077
MERCREDI 11015849
JEUDI 11075221
VENDREDI 11042993

Cette émission se poursuit vers 12h30.
15 GÉNÉRATION SENSATIONS
LUNDI 82546251
JEUDI 82484467

REVUE DE PRESSE CANADIENNE
VENDREDI 82388239

11h58

4 5 6 9 11 LE TVA, ÉDITION MIDI
LUNDI 30104744
MARDI 30171416
MERCREDI 30075288
JEUDI 30035660
VENDREDI 30002332

LES FILMS DE LA SEMAINE

Appréciation des films

Les chiffres placés immédiatement à côté du film réfèrent à la valeur artistique : (1) chef-d'œuvre, (2) remarquable, (3) très bon, (4) bon, (5) moyen, (6) médiocre, (7) minable. E : enfant, A : adulte
COPYRIGHT - Office des Communications sociales

SAMEDI 10 JUILLET

12h30

11 6 7 2 12 BABY, LE SECRET DE LA LÉGENDE OUBLIÉE

(5) (Baby - Secret of the Lost Legend), E.-U. 1985. Drame fantastique de B.W.L. Norton avec William Katt, Sean Young et Patrick McGouhan. - Une paléontologue et son époux découvrent en Afrique une famille de brontosaurus. - A. (2h) 745478

13h00

2 LE JARDIN SECRET (4) (The Secret Garden), E.-U. 1994. Dessins animés de D. Edwards. - Après la mort de ses parents, une fillette vient habiter le château d'un oncle anglais où elle découvre un jardin secret auquel elle redonne vie. - E. (1h30) 27584

14h00

4 5 6 9 11 COLUMBO: OMBRES ET LUMIÈRES (4) (Murder, Smoke and Shadows), E.-U. 1989. Drame policier de J. Frawley avec Peter Falk, Fisher Stevens et Molly Hagan. - Un détective perspicace soupçonne de meurtre un jeune cinéaste de génie. - A. (2h) 62497

57 BONNIE PRINCE CHARLIE (5) G.-B. 1948. Drame historique de A. Kimmins avec David Niven, Margaret Leighton et Jack Hawkins. - Le prince Charles Stuart, prétendant à la couronne d'Angleterre, lutte en Écosse contre les Têtes Rondes. - A. (2h) (N/B) 247132

16h00

4 5 6 9 11 L'AIGLE DE FER (5) (Iron Eagle), E.-U. 1986. Aventures de S.J. Furie avec Jason Gedrick, Louis Gossett Jr et David Suchet. - Le fils d'un pilote américain qui doit être exécuté dans un pays arabe s'empare d'un avion militaire et s'envole à son secours. - A. (2h) 7229

18h30

2 LE RETOUR DE L'ÉTALON NOIR (4) (The Black Stallion Returns), E.-U. 1983. Aventures de R. Dalva avec Kelly Reno, Vincent Spano et Ferdinand Mayne. - Un jeune garçon traverse clandestinement l'Atlantique jusqu'au Maroc où il espère retrouver son magnifique cheval enlevé par des Arabes. - E. (2h) 534958

4 5 6 9 11 TROIS SOUHAITS (5) (Three Wishes), E.-U. 1995. Drame fantastique de M. Coolidge avec Patrick Swayze, Mary Elizabeth Mastrantonio et Joseph Mazello. - En 1955, une mère qui élève seule ses deux garçons accueille chez elle un vagabond aux habitudes étranges. - E. (2h30) 396565

20h00

8 9 12 15 15 22 32 35 40 PRIEZ POUR NOUS (5) Fr. 1994. Comédie de moeurs de J.-P. Vergne avec Delphine Rich, Samuel Labarthe et Hélène Scott. - Expulsés de leur riche appartement, un aristocrate ruiné et sa nombreuse famille doivent aller vivre dans une HLM de banlieue. - A. (1h40) 7821565

20h30

2 HOWARD, UNE NOUVELLE RACE DE HÉROS (5) (Howard the Duck), E.-U. 1986. Science-fiction de W. Huxley avec Lea Thompson, Jeffrey Jones et Tim Robbins. - Une jeune chanteuse et un professeur, qui veulent aider un canard à regagner sa planète d'origine, doivent affronter un monstre extra-terrestre. - A. (2h15) 6211229

22 MY FAMILY / MIA FAMILIA

(4) E.-U. 1995. Chronique de G. Nava avec Jimmy Smits, Esai Morales et Eduardo Lopez Rojas. - Deux jeunes Mexicains immigrés en Californie au début des années 20 fondent une famille qui traversera de diverses épreuves au fil des ans. - A. (2h30) 730671

21h00

4 5 6 9 11 BRAIN-SCAN (6) E.-U. 1994. Drame d'horreur de J. Flynn avec Edward Furlong, Frank Langella et T. Ryder Smith. - En utilisant un jeu interactif qui donne l'illusion de commettre un meurtre, un adolescent voit surgir de son téléviseur un personnage machiavélique. - (2h) 53749

5 DEADLY PURSUITS (6) E.-U. 1995. Drame policier de F. Alcala avec Tari Spellings, Patrick Muldoon et Richard Belzer. - Une danseuse endettée est engagée par des tueurs à gages afin qu'elle séduise un étudiant qui lui mènera à son père sur qui pèse un contrat. - (2h) 3311738

22h30

5 THE GREY FOX (3) Can. 1982. Western de P. Borsos avec Richard Farnsworth, Jackie Burroughs et Wayne Robson. - Sorti de prison après trente ans, un ancien voleur de diligences en vient à reprendre la voie du crime. - A. (2h) 70869

22h37

8 9 12 15 15 22 32 35 40 MAUVAISE FILLE (5) Fr. 1990. Drame de moeurs de R. Franc avec Florence Pernel, Daniel Gelin et Yvan Attal. - Se sentant coincée dans un univers d'hommes, une jeune fille cherche à quitter pour toujours sa Camargue natale. - (1h34) 73971923

22h55

11 6 7 2 12 HORIZONS LOINTAINS (4) (Far and Away), E.-U. 1992. Aventures de R. Howard avec Tom Cruise, Nicole Kidman et Thomas Gibson. - En 1892, un jeune paysan irlandais accompagne une jeune aristocrate qui veut aller s'établir dans l'Ouest américain. - Episode de l'histoire des États-Unis évoqué dans un style romanesque. - E. (2h50) 15996229

23h15

2 JOY (6) Fr. 1983. Drame de moeurs de S. Bergon avec Claudia Udy, Gérard Antoine Huart et Agnès Torrent. - Un mannequin de renom mène une vie luxueuse et volage jusqu'au jour où elle rencontre le grand amour. - (2h) 8349590

23h50

4 5 6 9 11 DEUX FLICS À DOWNTOWN (5) (Downtown), E.-U. 1989. Comédie policière de R. Benjamin avec Anthony Edwards, Forest Whitaker et Penelope Ann Miller. - Après avoir donné une contrevention à un criminel influent, un policier débutant est muté vers le quartier chaud de la basse-ville. - (2h) 1900841

Minuit

12 SEA OF LOVE (4) E.-U. 1989. Drame policier de H. Becker avec Al Pacino, Ellen Barkin et John Goodman. - Enquêteur sur un meurtre, un détective de la police de New York s'éprend d'une femme qui pourrait bien être le coupable qu'il recherche. - (2h26) 738343

57 LITTLE MONSTERS (5) E.-U. 1988. Comédie fantaisiste de R.A. Greenberg avec Fred Savage, Howie Mandel et Daniel Stern. - Nouvellement installé avec ses parents dans une vieille maison, un gamin découvre sous son lit un petit monstre sympathique. - E. (1h45 app.) (N/B) 3769689

00h30

5 THE MAN WHO COULD WORK MIRACLES (4) G.-B. 1936. Comédie de L. Mendès avec Roland Young, Ralph Ri-

chardson et Edward Chapman. - Un homme moyen se découvre soudain le pouvoir de réaliser tous ses désirs. - SE. (2h) (N/B) 31091

02h26

12 SO I MARRIED AN AXE MURDERER (5) E.-U. 1993. Comédie policière de T. Schlammé avec Mike Myers, Nancy Travis et Anthony LaPaglia. - Un jeune homme en vient à soupçonner sa fiancée d'être une tueuse à la hache activement recherchée par la police. - A. (1h45) 79921459

04h11

12 BACK IN THE USSR (5) E.-U. 1991. Drame policier de D. Sarafian avec Frank Whaley, Natalya Negoda et Roman Polanski. - A Moscou, un jeune touriste américain est impliqué malgré lui dans le vol d'une icône de grande valeur. - (1h33) 23182898

DIMANCHE 11 JUILLET

13h00

2 DÉCHAINÉ E (5) (Out of Darkness), E.-U. 1993. Drame psychologique de L. Eilikkann avec Diana Ross, Ann Weldon et Rhonda Stubbins White. - Une schizophrène espère qu'un nouveau traitement pourra la guérir. - TA. (2h) 66904

3 DYING YOUNG (4) E.-U. 1991. Drame sentimental de J. Schumacher avec Julia Roberts, Campbell Scott et Vincent d'Onofrio. - Un jeune leucémique tombe amoureux de l'infirmière qui prend soin de lui à domicile. - (2h) 53430

14h00

57 THE MAN WHO LOVED CAT DANCING (4) E.-U. 1973. Western de R. Sarafian avec Sarah Miles, Burt Reynolds et Jack Warden. - Témoin d'un vol de train, une jeune femme est enlevée par les criminels. - (2h) 706411

15h00

3 SLEEPING WITH THE ENEMY (5) E.-U. 1991. Drame psychologique de J. Ruben avec Julia Roberts, Patrick Bergin et Elizabeth Lawrence. - L'épouse d'un homme froid et brutal se fait passer pour morte et s'établit dans une petite ville sous un nom d'emprunt. - (2h) 21071

4 5 6 9 11 LA FOIRE AUX MALHEURS (5) (The Money Pit), E.-U. 1986. Comédie de R. Benjamin avec Tom Hanks, Shelley Long et Alexander Godunov. - Après s'être acheté à prix raisonnable une belle maison de banlieue, un jeune couple new-yorkais se voit obligé d'entreprendre une restauration en règle de l'édifice. - A. (2h) 38430

15h30

15 LA VÉRITÉ EST UN VILAIN DÉFAUT (6) Fr. 1995. Comédie de J.-P. Salomé avec Sam Karmann, Philippine Leroy-Beaulieu et Marie-France Pisier. - Les déboires d'un brave type qui se sent obligé d'avouer la vérité à sa femme ou à son patron chaque fois qu'il commet un écart. - A. (1h35) 6271633

18h00

2 LES POMPIERS DU CIEL (6) (In the Line of Duty: Smoke Jumpers), E.-U. 1996. Drame de D. Lowry avec Adam Baldwin, Lindsay Frost et Timothy Carhart. - Un sauveteur met en danger son ménage par son acharnement à combattre les feux de forêt. - E. (2h) 6898

19h00

22 LOCH NESS (5) G.-B. 1995. Aventures de J. Henderson avec Ted Danson, Joely Richardson et Kristy Graham. - Un scientifique américain se rend en Écosse afin de démontrer une fois pour toutes que le fameux monstre du Loch Ness n'est qu'un mythe. - E. (2h) 55528

20h00

2 UNE LIGUE EN JUPON (5) (A League of Their Own), E.-U. 1992. Comédie dramatique de P. Marshall avec Geena Davis, Tom Hanks et Lori Petty. - Durant la Deuxième Guerre mondiale, deux sœurs sont repêchées pour jouer dans une équipe féminine de baseball. - E. (2h45) 76966169

4 5 6 9 11 DRAGON: L'HISTOIRE DE BRUCE LEE (4) (Dragon: The Bruce Lee Story), E.-U. 1993. Drame biographique de R. Cohen avec Jason Scott Lee, Lauren Holly et Robert Wagner. - La vie et la carrière de l'acteur et maître en arts martiaux Bruce Lee. - (2h30) 671324

5 JOAN OF ARC (1re de 2). (4) E.-U. 1999. Drame historique de C. Duguay avec Leelee Sobieski, Chad Willett et Jacqueline Bisset. - Au XVIe siècle, une simple paysanne prend la tête de l'armée française au nom de Dieu afin de combattre l'occupant anglais. - T.A. (2h) Suite lundi, 20h00. 7108053

21h00

3 À COMMUNIQUER (2h) 7140

5 NAOMI & WYONNNA: LOVE CAN BUILD A BRIDGE (1re de 2). (5) E.-U. 1995. Drame biographique de B. Roth avec Kathleen York, Viveka Davis et Bruce Greenwood. - Evocation de la vie et de la carrière de la chanteuse country Naomi Judd et de sa fille Wynonna. - A. (2h) Suite lundi, 21h00. 20218508

12 CHOICES OF THE HEART: THE MARGARET SANGER STORY (5) E.-U. 1995. Drame biographique de P. Shapiro avec Dana Delany, Henry Czerny et Rod Steiger. - Evocation de la vie de l'infirmière Margaret Sanger qui se fit l'apôtre du contrôle des naissances au début du XXe siècle. - A. (2h) 28633

22 STEPHEN KING'S THE LANGOLIERS (1re de 2). (5) E.-U. 1995. Drame fantastique de T. Holland avec Patricia Wettig, Dean Stockwell et David Morse. - S'étant assoupis après le décollage, dix passagers constatent à leur réveil qu'ils sont maintenant fin seuls à bord de leur avion. - A. (2h) 24411

22h10

8 9 12 15 15 22 32 35 40 UNE LONGUE JOURNÉE QUI S'ACHÈVE (3) (The Long Day Closes), G.-B. 1992. Chronique de T. Davies avec Marjorie Yates, Leigh McCormack et Anthony Watson. - Dans un quartier ouvrier de Liverpool dans les années 50, un garçonnet friand de cinéma éprouve de la difficulté à s'adapter à sa nouvelle école. - Enfilade d'instantanés de vie croqués au fil du temps qui passe. Climat discret de nostalgie. Illustration splendide. Interprétation dans le ton de l'ensemble. - A. (1h29) 2018169

22h58

11 6 7 2 12 LA SOIF DU MAL (1) (Touch of Evil), E.-U. 1958. Drame policier réalisé et interprété par Orson Welles avec Charlton Heston et Janet Leigh. - Un policier mexicain démasque les méthodes peu orthodoxes d'un collègue américain. - Traitement fort original d'un sujet classique. Style éblouissant. Excellents interprètes. (2h07) 30177256

23h15

2 OBSESION (5) (Obsessed), E.-U. 1992. Drame psychologique de J. Sanger avec Shannen Doherty, William Devane et Clare Carey. - Une jeune femme éprise d'un homme d'âge mûr de façon malsaine est prête à tout pour ne pas le perdre. - (1h54) 72885256

00h30

5 NOISES OFF (4) E.-U. 1992. Comédie de P. Bogdanovich avec Carol Burnett, Mi-

chael Caine et Denholm Elliott. - Les nombreuses difficultés rencontrées par un metteur en scène de théâtre aux prises avec une troupe de comédiens indisciplinés. - Salière savoureuse du milieu théâtral. Jeu enthousiaste des interprètes. - A. (2h) 9890819

LUNDI 12 JUILLET

12h30

11 6 7 2 12 UN EN-DROIT FABULEUX (5) (A Far Off Place), E.-U. 1993. Aventures de M. Salomon avec Reese Witherspoon, Ethan Randall et Jack Thompson. - Témoin du massacre de leurs parents par des braconniers, deux adolescents prennent la fuite dans le désert en compagnie d'un jeune indigène. - A. (2h) 941812

13h30

2 ET SI C'ÉTAIT À REFAIRE (5) (Bridesmaids), E.-U. 1989. Comédie dramatique de L. Garrett avec Shelley Hack, Sela Ward et Stephanie Faracy. - Invitées au mariage d'une amie d'école, quatre jeunes femmes se font des confidences sur leur vie sentimentale. - (2h) 35812

20h00

11 6 7 2 12 LE JAGUAR (5) Fr. 1996. Comédie de F. Veber avec Jean Reno, Patrick Bruel et Harrison Lowe. - Un jeune joueur professionnel parisien a été choisi par un Indien d'Amazonie afin qu'il aille récupérer son âme dans la forêt. - A. (2h) 72638

5 JOAN OF ARC (Dern. de 2). (2h) Voir dimanche, 20h00. 7157525

21h00

5 NAOMI & WYONNNA: LOVE CAN BUILD A BRIDGE (Dern. de 2). (2h) Voir dimanche, 21h00. 20278980

8 9 12 15 15 22 32 35 40 MÉMOIRES DE FEMMES (3) (A Woman's Tale), Aust. 1990. Drame psychologique de P. Cox avec Sheila Florance, Gosia Dobrowolska et Norman Kaye. - Une vieille dame atteinte d'un cancer tient mordicus à finir ses jours dans sa demeure. - Sujet empreint de gravité et de mélancolie. Traitement chaleureux et positif. Réalisation sobre. Composition magnifique de S. Fiorance. - A. (1h44) 9566980

22 STEPHEN KING'S THE LANGOLIERS (Dern. de 2). (2h) Voir dimanche, même heure. 2018169

23h27

11 6 7 2 12 LE VOYAGE DU CAPITAINE FRA-CASSE (4) Fr. 1991. Comédie dramatique de E. Scola avec Vincent Perez, Emmanuelle Béart et Ornella Muti. - Au XVIIIe siècle, un jeune baron désargenté se joint à une troupe de saltimbanques. - A. (2h33) 46630218

23h30

2 LES MYSTÈRES DE SHERLOCK HOLMES (3) (The Seven-Per-Cent Solution), G.-B. 1976. Comédie policière de H. Ross avec Nicol Williamson, Alan Arkin et Robert Duval. - Le docteur Siamund Freud et le détective Sherlock Holmes unissent leurs forces pour résoudre une affaire d'enlèvement. - Point de départ ingénieux. Interprètes de talent. - A. (2h26) (N/B) 956760

00h34

12 BATTLING FOR BABY (5) E.-U. 1991. Comédie dramatique de A. Wolff avec Suzanne Pleshette, Debbie Reynolds et Courteney Cox. - Une vieille rivalité entre deux amies d'enfance renaît lorsqu'elles deviennent grands-mères de la même petite-fille. - A. (2h02) 25245400

LES FILMS *suite*

01h00

15 LA VÉRITÉ EST UN VILAIN DÉFAUT
(1h35) Voir dimanche, 15h30. 2857961

02h36

12 MOONLIGHT SWORD AND JADE LION.
H. K. 1978. Aventures avec Mao Yin, Wong Do et So Chan Ping. - À l'époque impériale chinoise, de nombreux traitres trahirent les patriotes en pactisant avec l'ennemi. (1h40) 42960348

MARDI 13 JUILLET

12h30

11 6 7 2 12 SIMÉON
(4) Fr. 1992. Conte d'E. Paly avec Jean-Claude Duvergier, Lucinda Messenger et Jacob Desvarieux. - Le fantôme d'un professeur de musicien encourage un jeune mécanicien antillais à poursuivre une carrière de musicien. - A.E. (2h) 737482

13h30

2 ANGLE MORT
(5) (Blind Spot), E.-U. 1993. Drame psychologique de M. Tashiyuki Uno avec Joanne Woodward, Laura Linney et Reed Diamond. - Une représentante du Congrès américain est bouleversée d'apprendre que sa fille qui va accoucher est toxicomane. - A. (2h) 19400

20h00

2 PICKLE
(5) (The Pickle), E.-U. 1993. Comédie dramatique de P. Mazursky avec Danny Aiello, Dyan Cannon et Clotilde Courau. - Un réalisateur dont la popularité est à la baisse se rend à New York pour la première de sa plus récente production. - (2h) 4023

4 5 6 9 11 LE CHAT DE MR. SELTZER
(5) (A Trace of Murder), E.-U. 1997. Drame policier de V. McEveety avec Peter Falk, David Rasche et Shera Danese. - Un inspecteur futé découvre qu'un policier a complété avec sa maîtresse afin de faire accuser de meurtre le mari de celle-ci. - Episode de la série télévisée "Columbo". Intrigue assez mince. Réalisation fonctionnelle. Dialogues parfois savoureux. Interprétation adéquate de P. Falk. - A. (2h) 23394

21h00

8 9 12 15 15 22 32 35 40 SANS UN CRI
(4) Fr. 1991. Drame psychologique de J. Labrune avec Rémi Martin, Nicolas Privé et Lio. - Un camionneur souvent absent reproche à son enfant d'accaparer toute l'attention de sa mère. - Huis clos familial au ton mélancolique et quasi onirique. Rapports de force entre les personnages lucidement analysés. Mise en images rigoureuse. Interprétation juste. (1h33) 9466936

23h28

11 6 7 2 12 LADY-HAWKE, LA FEMME DE LA NUIT
(4) (Ladyhawke), E.-U. 1985. Drame fantastique de R. Donner avec Matthew Broderick, Rutger Hauer et Michelle Pfeiffer. - Au Moyen Âge, un jeune tire-laine trouve le moyen de réunir des amants ensorcelés par un cruel évêque. - Histoire bien racontée. Illustration soignée. Rythme vigoureux. Humour caustique. Interprétation satisfaisante. (2h27) 4512042

23h30

2 POLICE FRONTIÈRE
(4) (The Border), E.-U. 1981. Drame social de T. Richardson avec Jack Nicholson, Harvey Keitel et Valerie Perrine. - À la frontière du Texas et du Mexique, un policier est entraîné dans un trafic d'exploitation des immigrants clandestins. - Scénario intéressant. Tendance mélodramatique. Mise en scène assurée. Bonne composition de J. Nicholson. (2h10) 4694482

23h30

2 POLICE FRONTIÈRE
(4) (The Border), E.-U. 1981. Drame social de T. Richardson avec Jack Nicholson, Harvey Keitel et Valerie Perrine. - À la frontière du Texas et du Mexique, un policier est entraîné dans un trafic d'exploitation des immigrants clandestins. - Scénario intéressant. Tendance mélodramatique. Mise en scène assurée. Bonne composition de J. Nicholson. (2h10) 4694482

23h30

2 POLICE FRONTIÈRE
(4) (The Border), E.-U. 1981. Drame social de T. Richardson avec Jack Nicholson, Harvey Keitel et Valerie Perrine. - À la frontière du Texas et du Mexique, un policier est entraîné dans un trafic d'exploitation des immigrants clandestins. - Scénario intéressant. Tendance mélodramatique. Mise en scène assurée. Bonne composition de J. Nicholson. (2h10) 4694482

Minuit

5 DR. JEKYL AND MR. HYDE
(4) E.-U. 1941. Drame fantastique de V. Fleming avec Spencer Tracy, Ingrid Bergman et Lana Turner. - À la suite d'expériences scientifiques, un médecin se transforme en un être pervers. - Adaptation soignée du roman de R.L. Stevenson. Mise en scène somptueuse. Interprètes de valeur. (2h) 66424

00h29

12 THIS IS MY LIFE
(5) E.-U. 1992. Comédie de moeurs de N. Ephron avec Julie Kavner, Samantha Mathis et Gaby Hoffman. - Deux adolescentes acceptent mal les absences de leur mère qui poursuit une carrière de comédienne. - A. (1h57) 9776375

02h26

12 WHITE MEN CAN'T JUMP
(5) E.-U. 1992. Comédie de R. Shelton avec Wesley Snipes, Woody Harrelson et Rosie Perez. - Un Noir et un Blanc, particulièrement doués pour le basket-ball et pour l'escroquerie, s'associent afin de participer à un tournoi très lucratif. - Situations répétitives et lassantes (2h01) 74813511

MERCREDI 14 JUILLET

12h30

11 6 7 2 12 UN COEUR EN HIVER
(3) Fr. 1992. Drame psychologique de C. Sautet avec Daniel Auteuil, Emmanuelle Béart et André Dussollier. - Engagée dans une liaison avec un luthier, une jeune violoniste s'éprend follement du collègue de celui-ci. - Histoire d'amour peu banale. Bonne utilisation de la musique de Ravel. Interprétation admirable. - A. (2h) 199068

13h30

2 GARDE À VUE
(3) Fr. 1981. Drame policier de C. Miller avec Lino Ventura, Michel Serrault et Romy Schneider. - Un notaire soupçonné de l'assassinat de deux fillettes est interrogé par un policier. - Confrontation tendue. Dialogue sarcastique. Mise en scène habile. Passionnant duel d'acteurs. (2h) 57240

20h00

11 6 7 2 12 BIG BEAR
(Dern. de 2). (4) Can. 1998. Drame historique de G. Cardinal avec Gordon Tootoosis, Tantoo Cardinal et Lorne Cardinal. - En 1875, dans l'Ouest canadien, un chef amérindien refuse de signer un traité qui condamnerait les siens à vivre dans une réserve. - A. (2h) Suite de mercredi dernier, 20h00. 6115462

2 CHANTAGE À L'AMOUR
(5) (Broken Promises: Taking Emily Back), E.-U. 1993. Drame psychologique de D. Wrye avec Cheryl Ladd, Polly Draper et Ted Levine. - Un couple de richards qui a adopté un enfant doit faire face aux demandes excessives des parents sans-abri de celui-ci. - (2h) 5337

21h00

3 À COMMUNIQUER
(2h) 4462
8 9 12 15 15 22 32 35 40 LES GENS NORMAUX N'ONT RIEN D'EXCEPTIONNEL
(4) Fr. 1993. Comédie dramatique de L. Ferreira Barbosa avec Valeria Bruni-Tedeschi, Melvil Poupaud et Marc Citti. - Hospitalisée suite à un accident, une jeune femme décide de se consacrer au bonheur des autres malades, même malgré eux. - Oeuvre touchante. Héroïne observée avec humour et sensibilité. - A. (1h55) 9446172

23h30

11 6 7 2 12 ARTHUR RIMBAUD - AVENTURES EN ABYSSINIE
(1re de 2). (4) Fr. 1995. Drame biographique de M. Rivière avec Lau-

rent Malet, Jacques Bonnaffé et Thierry Frémont. - Les principaux événements qui ont marqué la fin de la vie du poète français Arthur Rimbaud. - Téléfilm sous forme de grande fresque. Souci d'authenticité. Scènes répétitives pas toujours justifiées. Interprétation impressionnante de L. Malet. - A. (1h45) Suite mercredi prochain, 23h30. 9187424

2 IL GÈLE EN ENFER
(6) Fr. 1990. Drame policier réalisé et interprété par Jean-Pierre Mocky avec Laura Grandt et Marjorie Godin. - Un évadé de prison persuade une prostituée de le seconder dans l'attaque d'un convoi postal. - Scénario décousu adapté d'un roman d'Elliot Chaze. Atmosphère de série noire convenue. Caractérisation forcée. Réalisation désinvolte. Interprétation exécrable. (1h52) 2966627

Minuit

5 REMBRANDT
(3) G.-B. 1936. Drame biographique de A. Korda avec Charles Laughton, Gertrude Lawrence et Elsa Lanchester. - Les dernières années de la vie du célèbre peintre hollandais. - Intéressante évocation d'époque. Riche dialogue. Mise en scène spectaculaire et soignée. Jeu nuancé et intelligent de C. Laughton. - E. (2h) (N/B) 20202

01h00

12 THE AGE OF INNOCENCE
(2) E.-U. 1993. Drame de moeurs de M. Scorsese avec Daniel Day-Lewis, Michelle Pfeiffer et Winona Ryder. - En 1870, un jeune New-Yorkais de la haute bourgeoisie tombe amoureux d'une cousine de sa fiancée. - Fresque sociale d'une richesse de détails envoiement. Oeuvre imprégnée d'une grande intensité dramatique. Illustration raffinée et somptueuse. Jeu subtil et précis des comédiens. - A. (2h45) 99940660

03h45

12 CAMP NOWHERE
(6) E.-U. 1994. Comédie de J. Prince avec Christopher Lloyd, Jonathan Jackson et Tom Wilson. - Un groupe d'enfants s'assure la complicité d'un professeur d'art dramatique afin de fonder secrètement leur propre camp d'été. - Force simpliste et démagogique. Aucun développement dramatique valable. Humour infantile. Mise en scène banale et anonyme. Cabotage de C. Lloyd. - E. (1h42) 67701202

JEUDI 15 JUILLET

12h30

11 6 7 2 12 LE SECRET DU BONHEUR
(5) (Being Human), E.-U. 1994. Film à sketches de B. Forsyth avec Robin Williams, Kelly Hunter et Maudie Johnson. - Cinq histoires explorant divers aspects de la condition humaine à l'âge du bronze, dans la Rome antique, et de nos jours. - Fables au ton candide. Données dramatiques simplifiées. Ensemble d'un intérêt fort inégal. R. Williams excellent dans cinq rôles différents. - A. (2h30) 502405

13h30

2 LA MORT EN VENTE LIBRE
(4) (The Good Fight), E.-U. 1992. Drame judiciaire de J.D. Coles avec Christine Lahti, Terry O'Quinn et Jonathan Crombie. - Les difficultés rencontrées par une avocate qui assure la défense d'un jeune athlète cancéreux qui poursuit en justice une compagnie de tabac. - Téléfilm au thème familial traité avec doigté. Réalisation compétente. Interprétation inspirée de C. Lahti. - A. (2h) 64298

19h30

2 LES DIAMANTS SONT ÉTERNELS
(4) (Diamonds Are Forever), G.-B. 1971. Drame d'espionnage de G. Hamilton avec Sean Connery, Jill St. John et Charles Gray. - L'agent secret James Bond enquête sur une affaire de contrebande de diamants. - Construction dramatique plutôt lâche. Étonnants morceaux de bravoure. Touches d'humour. Jeu plein d'aisance de S. Connery. - A. (2h30) 144298

20h00

11 6 7 2 12 LES NOUVELLES AVENTURES DE TOM ET HUCK
(5) (Tom and Huck), E.-U. 1995. Comédie dramatique de P. Hewitt avec Jonathan Taylor Thomas, Brad Renfro et Eric Schweig. - Dans un village au 19e siècle, un gamin espiègle est témoin d'un meurtre lors d'une escapade nocturne avec un copain. - E. (2h) 67592

22h00

22 BED OF ROSES
(5) E.-U. 1995. Comédie sentimentale de M. Goldenberg avec Christian Slater, Mary Stuart Masterson et Pamela Segall. - Une jeune femme résiste à l'amour que lui manifeste un étranger. - E. (2h) 65134

21h00

15 PÊCHEURS D'ISLANDE
(4) Fr. 1996. Drame sentimental de D. Vigne avec Anthony Delon, Mathilde Seigner et Stéphane Freiss. - Au début du siècle, la fille d'un riche armateur breton tombe amoureuse d'un pêcheur. - A. (1h35) 8636863

20h00

11 6 7 2 12 LES NOUVELLES AVENTURES DE TOM ET HUCK
(5) (Tom and Huck), E.-U. 1995. Comédie dramatique de P. Hewitt avec Jonathan Taylor Thomas, Brad Renfro et Eric Schweig. - Dans un village au 19e siècle, un gamin espiègle est témoin d'un meurtre lors d'une escapade nocturne avec un copain. - E. (2h) 67592

22h00

22 BED OF ROSES
(5) E.-U. 1995. Comédie sentimentale de M. Goldenberg avec Christian Slater, Mary Stuart Masterson et Pamela Segall. - Une jeune femme résiste à l'amour que lui manifeste un étranger. - E. (2h) 65134

21h00

15 PÊCHEURS D'ISLANDE
(4) Fr. 1996. Drame sentimental de D. Vigne avec Anthony Delon, Mathilde Seigner et Stéphane Freiss. - Au début du siècle, la fille d'un riche armateur breton tombe amoureuse d'un pêcheur. - A. (1h35) 8636863

8 9 12 15 15 22 32

35 40 POUSSIÈRE DE VIE
(5) Fr. 1994. Drame de R. Bouchareb avec Daniel Guyant, Gilles Chiffaophone et Jehan Pagès. - En 1975, au Vietnam, un jeune métis est envoyé par les communistes dans un camp de rééducation en pleine jungle. - A. (1h36) 9403467

22h56

4 5 6 9 11 PEUR BLEUE DE STEPHEN KING
(5) (Silver Bullet), E.-U. 1985. Drame d'horreur de D. Attias avec Corey Haim, Megan Follows et Gary Busey. - Un adolescent handicapé affronte un loup-garou responsable de nombreuses morts dans le village. - (2h) 6218592

23h28

11 6 7 2 12 LE CLOCHARD DE BEVERLY HILLS
(5) (Down and Out in Beverly Hills), E.-U. 1986. Comédie satirique de P. Mazursky avec Nick Nolte, Richard Dreyfuss et Bette Midler. - Ayant survécu la vie d'un clochard, un nouveau riche accueille celui-ci dans sa demeure. - (2h12) 28169221

23h30

2 LE GARDIEN DU FUTUR II
(6) (Trancers II), E.-U. 1991. Science-fiction de C. Band avec Tim Thomerson, Helen Hunt et Megan Ward. - Un policier venu du futur assure la protection d'un riche courtier pourchassé par des zombies. - (1h48) 2925370

Minuit

5 CURTIS'S CHARM
(4) Can. 1995. Drame psychologique de J. L'Écuyer avec Maurice Dean Wint, Callum Keith Rennie et Rachael Crawford. - Un ancien héros romane tente d'aider un compagnon qui est en proie à un délire paranoïaque. - A. (2h) 75968

00h04

12 THE RUSSIANS ARE COMING, THE RUSSIANS ARE COMING
(4) E.-U. 1966. Comédie de N. Jewison avec Carl Reiner, Alan Arkin et Brian Keith. - L'échouage d'un sous-marin russe sème la panique dans une île côtière. - Satire souriante de la guerre froide. Trouvailles amusantes. Interprètes à la hauteur. - A. (2h36) 29575326

02h40

12 THE NIGHTMAN
(6) E.-U. 1991. Drame policier de C. Haid avec Joanna Kerns, Jenny Robertson et Ted Marcoux. - Une femme médecin commence à craindre pour sa vie lorsqu'elle apprend que l'assassin de sa mère est remis en liberté. - (1h38) 47643871

VENDREDI 16 JUILLET

12h30

11 6 7 2 12 DRÔLE DE FRIMOUSSE
(3) (Funny Face), E.-U. 1956. Comédie musicale de S. Danen avec Audrey Hepburn, Fred Astaire et

Kay Thompson. - Une histoire d'amour dans le milieu des revues de mode. - E. (2h) 285622

13h30

2 UN ADOLESCENT À LA DÉRIVE
(5) (The Life and Death of Philip Knight), G.-B. 1992. Drame psychologique de P. Kominsky avec Daniel Newman, Gillian Hanna et Angus MacFadyen. - L'histoire d'un jeune délinquant gallois de quinze ans qui s'est suicidé après avoir été mis en prison. - A. (2h) 44516

20h00

4 5 6 9 11 L'AGENT FAIT LA FARCE OU LE COUP DE FOUORE
(2h) ATTENTION: les téléspectateurs sont invités à faire leur choix par téléphone ou par internet. 98448

21h00

8 9 12 15 15 22 32 35 40 L'ARBRE, LE MAIRE ET LA MÉDIATHEQUE
(4) Fr. 1993. Comédie dramatique d'E. Rohmer avec Pascal Greggory, Arielle Dombasle et Fabrice Luchini. - Dans un petit village vendéen, un maire socialiste qui rêve de faire construire un centre culturel se heurte à l'opposition de l'instituteur. - E. (2h02) 1533264

23h00

4 5 6 9 11 LES ENFANTS DU SILENCE
(4) (Children of a Lesser God), E.-U. 1986. Drame psychologique de R. Haines avec William Hurt, Marlee Matlin et Piper Laurie. - Dans un institut réservé aux sourds, un enseignant s'éprend d'une ancienne élève qui refuse d'apprendre à parler autrement que par signes. - A. (2h) 28055

23h02

8 9 12 15 15 22 32 35 40 SANS UN CRI
(1h33) Voir mardi, 21h00. 1136516

23h28

11 6 7 2 12 LE DERNIER EMPEREUR
(2) (The Last Emperor), It. 1987. Drame biographique de B. Bertolucci avec John Lone, Joan Chen et Peter O'Toole. - L'histoire du dernier empereur à régner sur la Chine. - A. (3h17 appr.) 41418210

23h30

2 LA VALSE DES PIGEONS
(4) Fr. 1990. Comédie dramatique de M. Perrault avec Sandrine Dumas, Arnaud Chevrier et Foued Nassah. - À l'initiative d'une jeune femme, trois marginaux volent des pièces d'un musée de province qui s'avèrent invendables. - (1h47) 2829142

Minuit

5 CANADIAN BACON
(5) E.-U. 1995. Comédie satirique de M. Moore avec Alan Alda, John Candy et Rhea Perlman. - Pour relever sa cote de popularité, le président des États-Unis provoque une guerre froide avec le Canada. - E. (2h) 68678

00h10

12 LEGEND
(4) G.-B. 1985. Conte de R. Scott avec Tom Cruise, Mia Sara et Tim Curry. - Un jeune garçon et une bande de lutins valent au secours d'une princesse enlevée par le prince des Ténébres. - A. (1h51) 84260746

01h00

15 PÊCHEURS D'ISLANDE
(1h35) Voir jeudi, 21h00. 2699949

02h01

12 MY LIFE
(4) E.-U. 1993. Drame psychologique de B.J. Rubin avec Michael Keaton, Nicole Kidman et Bradley Whitford. - Atteint d'un cancer, un homme espère vivre assez longtemps pour assister à la naissance du bébé que porte sa femme. - A. (2h03) 83327369

MATINÉE

6h00

- 4 5 6 9 11 PUB (1h) 50316
- 5 ACAPULCO H.E.A.T. (1h) 8368854
- 15 AU DELÀ DES APPARENCES
LA RÉUSSITE À 30 ANS. Inv.: la chanteuse Isabelle Boulay; le créateur de vêtements Jean Airoldi; le comédien Dino Tavarone; la directrice des négociations des actions à la Bourse de Montréal, Rosanna Teti. (R) 4435126
- 12 SHARON MANN'S BODY TECH 82403
- 20 TELL-A-TALE TOWN (1h) 135215
- 22 SAILOR MOON (1h) 15381

6h30

- 3 ANIMAL RESCUE 92577
- 12 UH, HO, THE GAME SHOW (1h) 83039
- 20 BLUE RAINBOW (1h) 527229
- 22 ZORRO 32584

6h50

- 15 REVUE DE PRESSE CANADIENNE (R) 47511942

7h00

- 2 LES ENQUÊTES DE CHLOROPHYLLE 36671
- 3 RUPERT 30497
- 4 5 6 9 11 SALUT, BONJOUR!
Information. En provenance de Québec. (3h) (D) 427923
- 5 SATURDAY TODAY Actualités. (2h) (D) 8327519
- 15 LES OEUVRES EN CHANTIER
Inv.: Sylvie Derumier, photographe, psychologue et animatrice culturelle. Rediffusion luNdi, 4h30. 896861
- 12 BIRDZ (1h) 12039
- 20 CAREBEARS (1h) 256229
- 22 BILL NYE, THE SCIENCE GUY 61584
- 57 SESAME STREET (1h) 285107

7h30

- 11 6 7 2 12 LES CONTES DU CHAT PERCHÉ 59749
- 2 VISION MONDIALE (1h) 261279
- 3 ANATOLE 15132
- 15 TENDANCES
Les effets visuels par ordinateurs; la fourrure; les changements de carrière. 719768
- 5 KIT & KABOODLE 1071497
- 12 FLYING RHINO JUNIOR HIGH 97774
- 20 WOODY WOODPECKER (1h) 162836
- 22 NICK NEWS 53519

7h40

- 5 ROLIE POLIE OLIE 78700855

7h50

- 5 THE BABALOOS 80265045

7h56

- 5 ARTHUR 80183497

8h00

- 11 6 7 2 12 LES NOUVELLES AVENTURES DE WINNIE L'OURSON (1h) 44768
- 3 DUMB BUNNIES 93861
- 15 DÉ COUVERTE
Des chercheurs canadiens tentent de prouver l'existence de planètes extra-solaires; une journée dans la vie d'un phoque. (R) 197497
- 12 IT SEEMS LIKE YESTER-DAY
Présentation d'événements marquants de notre passé. 46872
- 20 BUGS BUNNY & TWEETY SHOW (1h) (1h) 119590
- 22 DISNEY'S 101 DALMATIANS (1h) 35010
- 57 BARNEY & FRIENDS 316381

8h20

- 5 ROLIE POLIE OLIE 33318749

8h28

- 5 PINGU 97960010

8h30

- 11 6 7 2 12 L'HISTOIRE SANS FIN (1h) 43039
- 2 PARE-CHOC
Magazine sur l'automobile. (1h) 10958
- 3 FLYING RHINO JUNIOR HIGH 92132
- 15 BUS ET COMPAGNIE (R) 7965768
- 12 THE ORANGE SEED MYTH AND OTHER LIES MOTHERS TELL
Un jeune garçon tente de guérir sa famille de la mauvaise habitude de mentir. (1h) 96313
- 22 DISNEY'S 1 SATURDAY MORNING
Émissions pour enfants incluant: Doug; Recess; Pepper Ann et Bugs & Tweety. (2h) (1h) 979687
- 57 NODDY (1h) 315652

8h33

- 5 NODDY 58768

9h00

- 11 6 7 2 12 LA BANDE À OVIDE (1h) 30519
- 3 CBS NEWS SATURDAY MORNING (2h) (1h) 59346
- 5 REBECCA'S GARDEN 6929774
- 5 SKINNAMARINK TV 32720
- 12 THE SHOPPING CHANNEL (2h) 84768
- 20 GODZILLA (1h) 636316
- 57 ARTHUR (1h) 402132

9h15

- 15 JOURNAL DE TV5 93046768

9h30

- 11 6 7 2 12 TIMON & PUMBAA (1h) 61923
- 2 PUB 23590
- 5 CARRIE WAITT 2182855
- 15 LE PETIT JOURNAL
Journal d'information pour les jeunes. 814652
- 5 SPILLED MILK (1h) 76652
- 20 YOUNG HERCULES (1h) 274010
- 57 COMPUTER CHRONICLES (1h) 547076

10h00

- 11 6 7 2 12 PRINCESSE SISSI
Dessins animés. (1h) 25294
- 2 CODE D'ACCÈS (R) 98923
- 4 5 6 9 11 BOUTIQUE TVA (1h) 91590
- 5 SAVED BY THE BELL 1502497
- 15 LES INVENTIONS DE LA VIE
L'ÉCOLE DE L'ARNAQUE. Depuis la nuit des temps, la nature a inventé des milliers de choses pour permettre aux créatures animales et végétales de s'adapter et de survivre à de multiples situations. 998923
- 5 MUSIC WORKS 30923
- 20 MYSTIC KNIGHTS (1h) 438381
- 57 NET CAFÉ 784768

10h30

- 11 6 7 2 12 MON AMI WILLY (1h) 29403
- 2 PUB (1h) 226107
- 5 HANG TIME 6925958
- 15 RINCE TA BAIGNOIRE
Inv.: Solar Side. 272132
- 5 STREET CENTS (1h) 34132
- 20 HANG TIME (1h) 549478
- 22 THE BUGS & TWEETY SHOW (1h) (1h) 114584
- 57 THE ARTISTS' WORLD 408316

11h00

- 11 6 7 2 12 FRANCOISÉ
Jeu conçu pour mettre à l'épreuve l'imagination, la présence d'esprit, le vocabulaire et les connaissances générales des jeunes de huit à douze ans. (1h) 41010
- 3 BIRDZ (1h) 5855
- 4 5 6 9 11 FLEURS ET JARDINS
Les insectes ravageurs; planification d'une terrasse ou patio; tartare de pétoncles à l'échalote. (R) 14316
- 5 ONE WORLD 4537590
- 15 AUTOUR DU TOUR
Les coulisses du Tour de France. Rediffusion à 23h00. 8428497
- 5 THE ADVENTURES OF ROBIN HOOD (1h) (1h) 73126
- 12 HOUSE & HOME 36584
- 57 THE VICTORY GARDEN (1h) 519861

11h30

- 11 6 7 2 12 LES AVENTURES DE TINTIN OBJECTIF LUNE (1re de 2). Dessins animés. (1h) 59039
- 2 LE PETIT JOURNAL 2958
- 3 MYTHIC WARRIORS... GUARDIANS OF THE LEGEND (1h) 6584
- 4 5 6 9 11 VINS ET FROMAGES
Sancerre; comment rafraîchir un vin blanc?; choix de fromage: brie double crème; mini-fondues rapides. (R) 15045
- 5 CITY GUYS 4545519
- 12 CAREER CAFE 37213
- 20 CITY GUYS (1h) 742316
- 22 THE NEW ADVENTURES OF WINNIE THE POOH (1h) 40381
- 57 DEBBIE TRAVIS' PAINTED HOUSE 510590

11h45

- 15 GÉNÉRATION SENSATIONS 82519107

APRÈS-MIDI

12h00

- 11 6 7 2 12 LE MIDI (1h) 47855
- 2 L'ÉTÉ, EAU, SOLEIL
Magazine estival. 80774
- 3 PUB (1h) 44039
- 4 6 9 11 TABLE D'HÔTE
Émission portant sur les spécialités gastronomiques, de l'Atlantique au Pacifique. Sujet: Sooké Harbour. 14923
- 5 HANG TIME 6836010
- 5 FAIS-EN TON AFFAIRE! 54942
- 15 JOURNAL DE TV5 / MÉTÉO 4218565
- 5 THE CANADIAN GARDENER (1h) 52584
- 12 WORLD WRESTLING FEDERATION (1h) 46010
- 20 POPULAR MECHANICS FOR KIDS (1h) 543652
- 22 DISNEY'S MICKEY MOUSEWORKS (1h) 45497
- 57 BAKING WITH JULIA 326768

12h15

- 15 TV5 QUESTIONS 71931294

12h30

- 11 6 7 2 12 CINÉMA BABY, LE SECRET DE LA LÉGENDE OUBLIÉE. (2h) (1h) 745478
- 2 ÉVASION BEAUTÉ (R) 38478
- 4 5 6 9 11 PUB (1h30) 241861
- 5 NBA INSIDE STUFF 2186671
- 15 LES ARTS ET LES AUTRES
Agenda culturel sur le patrimoine artistique québécois et canadien-français. (R) 825768
- 5 COTTAGE COUNTRY (1h) 87768
- 20 THE NEW ADDAMS FAMILY (1h) 285126
- 22 SQUIGGLEVISION (1h) 63381
- 57 JACQUES PÉPIN'S KITCHEN: ENCORE WITH CLAUDINE 459792

13h00

- 2 CINÉMA LE JARDIN SECRET. (1h30) 27584
- 3 PENSACOLA: WINGS OF GOLD (1h) 26687
- 5 WOMEN'S BASKETBALL
Washington rencontre Detroit. (2h) (D) 1689590
- 15 MAGELLAN HEBDO
JE SERAI LE MEILLEUR! Rencontre avec des adolescents qui ont choisi de pratiquer un sport de haut niveau malgré la discipline et les investissements financiers que cela exige. 895132
- 5 THE URBAN PEASANT 77942
- 8 9 12 15 15 22 32 35 40 TELETUBBIES 73774
- 12 INVESTORS ON LINE (1h) 35958
- 20 THE ADVENTURES OF SINBAD (1h) (1h) 273381
- 22 PUB 60855
- 57 CHRISTINA COOKS 594687

13h30

- 15 SPORT AFRICA
Magazine de l'actualité sportive en Afrique. Rediffusion mardi, 5h00. 824039
- 5 FASHION FILE (1h) 86039
- 8 9 12 15 15 22 32 35 40 LES BISOUNOURS
Rediffusion à 15h00. 22010
- 22 GREATER MILWAUKEE OPEN
Tournoi de golf professionnel. (2h) (1h) 938590
- 57 CUCINA-AMORE
Aubergines au parmesan. (R) 809233

14h00

- 3 HOUSE & GARDEN 3652
- 4 5 6 9 11 CINÉ-POP
COLUMBO: OMBRES ET LUMIÈRES. (2h) 62497
- 15 LES PIEDS SUR L'HERBE
J'ETAIS PAYSAN... Dossier sur la faillite agricole; portrait de François Terrason, philosophe de la nature. Rediffusion à 4h45. 837478
- 5 GOLF
En provenance d'Emerald Hills, le Women's National's Cup. (2h) 54367
- 8 9 12 15 15 22 32 35 40 ALBERT, LE 5E MOUSQUETAIRE 15010
- 12 THE MOVIE SHOW 2774
- 20 HERCULES: THE LEGENDARY JOURNEYS
Avec Kevin Sorbo. (1h) (1h) 439010
- 57 SATURDAY AFTERNOON MOVIE
BONNIE PRINCE CHARLIE. (2h) (N/B) 247132

14h30

- 11 6 7 2 12 DIRECTION: SUD
Avec Paul Gross et David Marciano. (1h) (1h) 976590
- 2 CIRQUE - CIRCUS - ZIRKUS - CIRCO
Numéros de cirques du monde entier. 316
- 3 NFL QUARTERBACK CHALLENGE
Compétitions entre les quarts-arrière du football américain. (1h) (D) 554107
- 15 MÉDITERRANÉO
L'actualité sociale et politique du bassin méditerranéen. Rediffusion dimanche, 6h00. 573768
- 8 9 12 15 15 22 32 35 40 TELETUBBIES 51300
- 12 WORLD CHAMPIONSHIP WRESTLING (1h) (1h) 352316

15h00

- 2 PUB 1861
- 5 NBC GOLF
U.S. SENIOR OPEN. 3e ronde. (3h) (D) 5416497
- 15 LE JOURNAL DE FRANCE 3 849213
- 8 9 12 15 15 22 32 35 40 LES BISOUNOURS (R) 54395
- 20 XENA: WARRIOR PRINCESS (1h) (1h) 746132

15h30

- 11 6 7 2 12 LES CONTES D'AVONLEA
Avec Sarah Polley, Jackie Burroughs, Gema Zamprogna. (1h) (1h) 927590
- 2 BOX OFFICE 861
- 3 FEDERATED AUTOPARTS 250
Course de camions. (2h30) 391590

SAMEDI suite

15 ITINÉRAIRE BIS
Rediffusion à 3h45. 578213
8 9 12 15 15 22 32
35 40 IL ÉTAIT UNE FOIS...
LES DÉCOUVREURS
36045
12 WOMEN'S WORLD CUP
SOCCER
(2h30) □ (D) 283331
22 WOMEN'S WORLD CUP
Finale. (2h30) □ (D) 705599

16h00

2 MON HÉROS À MOI
Portraits de gens ordinaires qui se dévouent, chacun à leur manière, à leur communauté. 768
4 5 6 9 11 CINÉ-POP
L'AIGLE DE FER. (2h) 7229
15 FUNAMBULE
Suzanne Gariépy et Frédéric Desager partent à la découverte des mots et de leur signification selon leur pays d'origine à travers des références documentaires de l'Internet et de courts reportages. Rediffusion lundi, 14h30. 557720
5 HORSE RACING
En provenance de Spruce Meadows, la compétition équestre: Queen Elizabeth II. (2h) 5039
8 9 12 15 15 22 32
35 40 SPIROU
(R) 42652
20 GUINNESS WORLD RECORDS
(1h) □ 669039
57 PETS: PART OF THE FAMILY
□ 263565

16h30

11 6 7 2 12 PARENTS D'AUJOURD'HUI
Conseils pratiques aux parents. 80836
2 AVENTURES EN NORD
Le parc de la Jacques-Cartier. 652
15 FLEURS ET JARDINS
Les pivoines; petit jardin de ville; recette: vichyssoise. □ 659132
8 9 12 15 15 22 32
35 40 MONTAGNE
LES ALPES DU FUTUR. La construction de l'hôtel le plus haut du monde (4400m), à proximité du camp de base de l'Aconcagua, provoque une controverse dans les milieux andinistes. Les Andinistes redoutent un développement excessif à l'image des Alpes et plus particulièrement de Chamonix. □ (R) 48836
57 THE PERENNIAL GARDENER
269749

17h00

11 6 7 2 12 BRANCHE
Magazine qui aborde des sujets liés à l'informatique. □ 44590
2 HABITACTION
Magazine sur la rénovation domiciliaire. (R) 7478
15 JOURNAL SUISSE
924958
8 9 12 15 15 22 32
35 40 LE TOUR DES MONDES
DE GAULLE OU L'ÉTERNEL DÉFI - DÉCHIRURES ALGÉRIENNES. "Les colonies, c'est fini" déclarait le général de Gaulle en 1958. Cet officier de carrière, issu d'un milieu conservateur, a compris très tôt que l'ère impériale était terminée. Mais l'Algérie reste en marge de cette évolution. (1h) Rediffusion mercredi, minuit. 25497
20 THE SIMPSONS
Diffusion de deux épisodes. (1h) □ 207213
57 WASHINGTON WEEK IN REVIEW
□ 623403

17h30

11 6 7 2 12 DOUBLE ÉTOILE
Émission de variétés au cours de laquelle une vedette de la chanson partage la scène avec un jeune artiste venant de l'Acadie, de l'Ontario ou de l'Ouest canadien. Inv.: Danny Boudreau et Cyril Effala. 77316
2 LE GRAND JOURNAL
□ 132
15 THALASSA
L'ARMADA DU SIÈCLE. Reportage sur l'Armada de Rouen où les plus beaux voiliers du monde se donnent rendez-vous. (1h) □ (R) 509584
57 WALL STREET WEEK
□ 356229

17h40

2 HEBDO SPORTS
Magazine sur le sport amateur de la région de Québec. 98108497

SOIRÉE

18h00

11 6 7 2 12 CE SOIR
□ 74229
2 LES SIMPSON
395
3 NEWS □ 671
4 5 6 9 11 LE TVA, ÉDITION 18 HEURES
□ 8497
5 NEWS
5449584
5 SATURDAY REPORT
□ 9107
8 9 12 15 15 22 32
35 40 NATIONAL GEOGRAPHIC
LES VAGABONDS DE L'Océan. Exploration de profondeurs sous-marines: le périple des tortues qui dérivent d'un océan à l'autre. (1h) (R) 11958
12 PULSE
3565
20 TRADERS
(1h) □ 366045
22 ABC WORLD NEWS SATURDAY
□ 92671
57 ANTIQUES ROADSHOW
(1h) □ (R) 504841

18h30

11 6 7 2 12 VÉLO
MAG
Diane Sauvé s'entretient avec une personnalité passionnée de vélo. Inv.: Marie-France Bazzo. 85381
2 CINÉMANIMAUX
LE RETOUR DE L'ÉTALON NOIR. (2h) 534958
3 CBS EVENING NEWS
□ 923
4 5 6 9 11 CINÉ-EXTRA
EXTRA
TROIS SOUHAITS. (2h30) 396565
5 NBC NIGHTLY NEWS
□ 5430836
15 VINS ET FROMAGES
Les châteaux bordelais. Rediffusion dimanche, 10h30. □ (R) 565749
5 FASHION FILE
□ 6687
12 THE EXPOS THIS WEEK
□ 7395
22 PUB
83923

19h00

11 6 7 2 12 LE BASEBALL DES EXPOS À RADIO-CANADA
En provenance du Stade olympique, les Expos de Montréal reçoivent les Blue Jays de Toronto. (3h) (D) 763294
3 ENTERTAINMENT THIS WEEK
(1h) 7519
5 JEOPARDY
4378381

19 JOURNAL DE FRANCE 2

□ 831294
5 À COMMUNIQUER
(3h) 995010
8 9 12 15 15 22 32
35 40 ATTENDEZ QUE JE VOUS RACONTE...
Des conteurs, des historiens, des artistes viennent nous faire revivre un souvenir, une anecdote, un moment d'histoire dont ils ont été témoins. (1h) 21774
12 STAR TREK: VOYAGER
Science-fiction avec Kate Mulgrew. (1h) □ 52010
20 QUEBEC SPECIAL: MCGARRIGLE HOUR
(1h) □ 387923
22 STAR TREK: DEEP SPACE NINE (1h) □ 61316
57 THE EDITORS
547039

19h30

5 NEW YORK WIRED
5429720
15 POUR LA GLOIRE
Compétition musicale pour amateurs ou semi-professionnels. (1h10) 2758942
57 THE MCLAUGHLIN GROUP
260478

20h00

3 20 EARLY EDITION
(1h) □ 5799 396671
5 THE PRETENDER
(1h) 7212949
8 9 12 15 15 22 32
35 40 CINÉMA
PRIEZ POUR NOUS. (1h40) □ 7821565
12 UNSOLVED MYSTERIES
(1h) □ 41958
22 AMERICA'S FUNNIEST HOME VIDEOS
□ 48316
57 ALLO ALLO!
629687

20h30

2 LES BÊTES DU CINÉMA
HOWARD, UNE NOUVELLE RACE DE HÉROS. (2h15) 6211229
22 SATURDAY NIGHT MOVIE
- BIG PICTURE SHOW
MY FAMILY / MIA FAMILIA. (2h30) □ 730671
57 GOODNIGHT SWEETHEART
Gary, un réparateur de télévision, se trouve dans un pub dont les propriétaires semblent vivre dans les années 40. Il croit que ce serait un rêve merveilleux de pouvoir retourner en arrière dans le temps... jusque'au moment où ce phénomène se produit. (R) 535294

20h40

15 À COMMUNIQUER
25457687

21h00

3 MARTIAL LAW
(1h) 6403
4 5 6 9 11 CINÉ-EXTRA
BRAINSCAN. (2h) 53749
5 NBC MOVIE
DEADLY PURSUITS. (2h) 3311738
15 JEUX SANS FRONTIÈRES
Deux équipes de nationalité différentes s'affrontent avec enthousiasme dans des joutes sportives particulières. (1h30) Rediffusion dimanche, 12h30 et vendredi, 2h35. 815861
12 POWER PLAY
(1h) □ 58294
20 TRADERS
(1h) □ 383107
57 THE OUTSIDE EDGE
L'équipe des criquets se prépare à la cérémonie d'ouverture de son nouveau pavillon. (1h) 248861

21h40

8 9 12 15 15 22 32
35 40 LE ROYAUME
ÉCOUTÉ ET TU ENTENDRAS.
Le professeur Helmer apprend qu'il existe toujours un double des rapports d'anesthésie aux archives. Il est attiré et cherche à récupérer le rapport de la petite Mona. (1h appr.) □ 5128584

22h00

11 6 7 2 12 LE TÉLÉ JOURNAL □ 48584
3 WALKER, TEXAS RANGER
(1h) 9590
5 SATURDAY REPORT
53213
12 NIKITA
BEFORE I SLEEP. Espionnage avec Peta Wilson et Roy Dupuis. (1h) □ 51381
20 CANPRO SPECIAL
RUNNING ON EMPTY. □ 544381
57 RED DWARF
On pénètre dans un univers parallèle où tout existe mais à l'opposé de ce qui est actuellement. (R) 327497

22h30

11 6 7 2 12 LES NOUVELLES DU TOUR
4388039
15 JOURNAL BELGE
273861
5 CBC LATE NIGHT
THE GREY FOX. (2h) 70869
20 ALFRED HITCHCOCK
□ 633229
57 SESSIONS AT WEST 54TH
PHISH. (1h) 341497

22h45

8 9 12 15 15 22 32
35 40 CINÉMA
MAUVAISE FILLE. (1h34) □ 73971923

22h55

2 LE GRAND JOURNAL
□ 9646923
11 6 7 2 12 TÉLÉ-NUIT
HORIZONS LOINTAINS. (2h50) □ 15996229

23h00

3 5 NEWS
7836 4456671
4 5 6 9 11 LE TVA, ÉDITION RÉSEAU
□ 3818836
15 AUTOUR DU TOUR
(R) 9868132
12 CTV NEWS
□ 28545
20 INSIDE COUNTRY
□ 660768
22 BAYWATCH
(1h) 43132

23h15

2 BLEU NUIT
JOY. (2h) 8349590

23h25

4 5 6 9 11 TVA SPORTS
93160836

23h30

3 ER
(1h) 61519
5 20 SATURDAY NIGHT LIVE
(1h30) □ 9689958 386855
12 PULSE TONIGHT
□ 2271861
57 BBC WORLD NEWS
773652

23h40

4 5 6 9 11 TIRAGES DE "LA QUOTIDIENNE" - "BANCO" - "LOTTO 6/49" - "QUÉBEC 49" - "EXTRA"
49995958

23h45

15 GÉNÉRATION SENSATIONS
(R) 26904297

23h50

12 SPORTS NIGHT
□ 49993590
4 5 6 9 11 CINÉ-LUNE
DEUX FLICS À DOWNTOWN. (2h) 1900841

Minuit

15 FRANCOFOLIES
Spectacle enregistré dans le cadre de la 5e édition des FrancoFolies de Spa. Rediffusion vendredi, 4h00. 265188

12 CINEMA 12
SEA OF LOVE. (2h26) 738343
22 PUB
(5h30) 8008614
57 SATURDAY NIGHT MOVIE
LITTLE MONSTERS. (1h45 appr.) (N/B) 3769689

00h11

8 9 12 15 15 22 32
35 40 BERGERAC
CRIME FAMILIAL. Bergerac est invité à un défilé de mode organisé par un designer. Les choses tournent mal pour ce dernier alors qu'il est accusé du meurtre d'une cliente. (1h) 1233782

00h30

3 PENSACOLA: WINGS OF GOLD
(1h) 72324

15 SOIR 3
9749256
5 CBC LATE NIGHT
THE MAN WHO COULD WORK MIRACLES. (2h) (N/B) 31091

00h45

15 DES TRAINS PAS COMME LES AUTRES
TRAINS DE LUXE EN ASIE. (1h30) (R) 2343614

01h00

5 PUB
(1h30) 6051527
20 COMEDY SHOWCASE
(1h) 212362

01h15

2 PUB
(4h45) 63986072

01h30

3 WALKER, TEXAS RANGER
(1h) □ 984140

01h50

4 5 6 9 11 PUB
(1h10) 40505430

02h00

20 GRACE UNDER FIRE
Prochaine émission à 5h30. 947546

02h15

15 CINÉMA DU QUÉBEC
Magazine du cinéma. (R) 2643782

02h26

12 SECOND FEATURE
SOI MARRIED AN AXE MURDERER. (1h45) 79921459

02h30

5 FAMILY MATTERS
Diffusion de quatre épisodes. (2h) 1871411

02h45

15 ZIE 37 STAGEN
Au ferme d'un assassinat politique, d'un raz-de-marée et d'un passage au ciel et en enfer, une secrétaire et un terroriste trouvent l'amour dans un ascenseur. (R) 4557904

03h15

15 L'ÎLE MAGIQUE DE L'ES-TUAIRE □ (R) 4539904

03h45

15 ITINÉRAIRE BIS
(R) 2655188

04h11

12 TRIPLE FEATURE
BACK IN THE USSR. (1h33) 23182898

04h15

15 MAGELLAN HEBDO
Voir 13h00. (R) 3313879

04h30

5 NEWS
(R) 5138362

LE DIMANCHE 11 JUILLET

MATINÉE

6h00

- 4 5 6 9 11 PUB (1h) 34904
- 5 CONAN: THE ADVENTURER (1h) 7617166
- 15 MÉDITERRANÉO (R) 269904
- 12 SHARON MANN'S BODY TECH 66091
- 20 TELL-A-TALE TOWN (1h) 612072
- 22 PUB (5h30) 1321695

6h30

- 3 PUB 58985
- 15 CAP AVENTURE Une plongée au fond des lacs de la Mauricie à bord d'un sous-marin de poche; une balade en traineau à chiens en plein été; du canot-camping sur la rivière Chochoyocouane dans le parc de la Vérendrye. Rediffusion à 5h15. (R) 626140
- 12 MR. MEN SHOW 21879
- 20 BLUE RAINBOW (R) 953968

7h00

- 3 HOMER'S WORKSHOP 87985
- 4 5 6 9 11 SALUT, BONJOUR! (3h) (D) 314940
- 5 PRINCESS GWENEVERE 8292879
- 15 À BON ENTENDEUR FITNESS: LE PRIX DE LA SUEUR! Enquête sur les centres de conditionnement physique en Suisse romande. 355140

7h30

- 11 6 7 2 12 BABAR Dessins animés. 52427
- 2 LES ENQUÊTES DE CHLOROPHYLLIE (R) 79966
- 3 CATHOLIC MASS 66492
- 5 JACK HANNA'S ANIMAL ADVENTURE 8204614
- 15 RÉVES EN AFRIQUE Courts et moyens métrages de réalisateurs africains. 374275
- 5 SPILLED MILK (R) 28256
- 20 ALBERT THE FIFTH MUSKETEER (R) 727343

8h00

- 11 6 7 2 12 LES NOUVELLES AVENTURES DE WINNIE L'OURSON Dessins animés. 91256
- 2 PUB 71275
- 3 BETTER HOMES & GARDEN 68701
- 5 SUNDAY TODAY (1h) 7215188
- 15 SINDBAD Magazine des Maghrébins de Belgique. Rediffusion jeudi, 5h00. (R) 752904
- 5 COTTAGE COUNTRY (R) 13275
- 12 HOUR OF POWER (1h) 18695
- 20 POPULAR MECHANICS FOR KIDS (R) 105072
- 57 BARNEY AND FRIENDS (R) 955850

8h30

- 11 6 7 2 12 KLÉO Dessins animés. (R) 90527
- 2 IL EST ÉCRIT Émission à caractère religieux. 70546
- 3 THIS OLD HOUSE 67072
- 15 BUS ET COMPAGNIE Les aventures d'un groupe d'adolescents se déroulant dans un bus niché à l'intérieur d'une grange. 7925140
- 5 CANADIAN GARDENER (R) 12546
- 20 MEN IN BLACK (R) 104343
- 57 WISHBONE (R) 954121

9h00

- 11 6 7 2 12 BRAVO LA FAMILLE! Dessins animés. 81879
- 2 VISION MONDIALE (1h) 64695
- 3 CBS SUNDAY MORNING (1h30) (R) 92121
- 5 MEET THE PRESS (1h) 6700148
- 5 CORONATION STREET (2h) (R) 71850
- 12 MIRACLES NOW 67695
- 20 ANIMORPHS (R) 195695
- 57 INSIDE ALBANY 978701

9h15

- 15 JOURNAL DE TV5 93006140

9h30

- 11 6 7 2 12 DOUG Dessins animés. (R) 18411
- 15 LE PETIT JOURNAL Journal d'information pour les jeunes. 486459
- 12 HELLENIC PROGRAM 41807
- 20 IN TOUCH MINISTRIES (R) 846817
- 57 NEW YORK WEEK IN REVIEW 612633

10h00

- 11 6 7 2 12 LE JOUR DU SEIGNEUR Messe célébrée à l'église Notre-Dame-de-la-Visitation, à Havre-Aubert, aux îles de la Madeleine, par Mario Doyle, prêtre. (1h) (R) 95121
- 2 CODE D'ACCÈS Divertissement et informations générales pour les personnes analphabètes. (R) 45411
- 4 5 6 9 11 BOUTIQUE TVA (1h) 66430
- 5 BOB VILA 1579169
- 15 ESPACE FRANCOPHONE Magazine de la francophonie. DERNIÈRE 617492
- 12 EDGE MOUNTAIN BIKING. 45459
- 20 ONE WORLD (R) 953148
- 57 DIGITAL DUO 323237

10h30

- 2 PUB (1h) 881614
- 3 FACE THE NATION 54508
- 5 REBECCA'S GARDEN 6817430
- 15 VINS ET FROMAGES Voir samedi, 18h30. (R) 731411
- 12 THE WORLD OF HORSES THE RANCH HORSE. (R) 63879
- 20 MYSTERY FILES OF SHELBY WOO (1h) 191879
- 57 THE NEW YANKEE WORKSHOP (R) 974985

11h00

- 11 6 7 2 12 EN TOUTE LIBERTÉ Inv.: René Derouin. (R) 55578
- 3 YOU CAN QUOTE ME 6169
- 4 5 6 9 11 ÉVANGÉLISATION 2000 Avec l'abbé Jean Ravary. 72966
- 5 CARRIE WAITT 4431362
- 15 AUTOUR DU TOUR Les coulisses du Tour de France. Rediffusion à 23h00. 8495169
- 5 CALGARY STAMPEDE PARADE (2h) 46966
- 12 BOB IZUMI'S REAL FISHING SHOW 90362
- 20 REAL KIDS, REAL ADVENTURES (R) 226904
- 57 HOMETIME 227940

11h30

- 11 6 7 2 12 ENTRÉE DES ARTISTES Marie-Claude Lavallée rencontre de grandes vedettes du domaine culturel. Inv.: François Léveillé. (R) 50017
- 2 LE PETIT JOURNAL 3072
- 3 THIS WEEK ON D.I.R.T 7898
- 4 5 6 9 11 COMPLÈTEMENT MARTEAU Maison saine: des objectifs à atteindre; Yves Mondoux et son invité de la SCHL discutent des aspects entourant le concept de maison saine de la SCHL. 73695
- 5 SAVE OUR STREET 4432091
- 12 THE NEW WORLD WINE TOUR 91091
- 20 KENNETH COPELAND (R) 227633
- 57 THIS WEEK WITH SAM DONALDSON & COKIE ROBERTS (1h) (R) 419072
- 57 THIS OLD HOUSE 372099

11h45

- 15 GÉNÉRATION SENSATIONS 82586879

APRÈS-MIDI

12h00

- 11 6 7 2 12 LE MIDI (R) 94343
- 2 Y'A PLEIN D'SOLEIL Magazine pour les personnes de 50 ans et plus. Avec Louis-Paul Allard, Roger Joubert, Pierre Labelle, Shirley Thérèse et Tex Lecor. (1h) (R) 88053
- 3 PUB (1h) 82879
- 4 6 9 11 FAIS-EN TON AFFAIRE! Thème: Hollywood, P.Q. (R) 85091
- 5 À COMMUNIQUER (2h) 1582633
- 5 INFO-SERVICE 85492
- 15 JOURNAL DE TV5 / LA MÉTÉO 4285237
- 12 NATURE STORIES (1h) (R) 84850
- 20 JAKE AND THE KID (1h) (R) 829140
- 57 ROD & REEL 965237

12h15

- 15 TV5 QUESTIONS 71908966

12h30

- 11 6 7 2 12 LA SEMAINE VERTE Magazine consacré à l'agriculture, aux ressources naturelles renouvelables et à l'environnement. (1h) (R) 759237
- 4 5 6 9 11 VIA TVA Anim.: Clodine Desrochers. Au moyen d'un agenda d'activités, d'entrevues, de reportages et de portraits de personnalités, VIA TVA met en lumière les communautés francophones et acadiennes du Canada. 10275
- 15 JEUX SANS FRONTIÈRES (1h30) Voir samedi, 21h00. (R) 886701
- 22 PUB 27169
- 57 MOTORWEEK (R) 583121

13h00

- 2 CINÉMA DECHAÎNÉE. (2h) 66904
- 3 MOVIE DYING YOUNG. (2h) 53430
- 4 PUB (1h30) 50492
- 5 6 9 11 PUB (2h) 31256
- 5 PANAMANIA: COUNT-DOWN TO THE GAMES 91332
- 8 9 12 15 15 22 32 35 40 TELETUBBIES 57362
- 12 MY HEART WILL RISE UP AND SPEAK Un témoignage de la vie captivante et l'oeuvre des artistes Juan Manuel Sanchez et Nora Patrich. (1h) 55558
- 20 WOMEN'S GOLF 714879
- 22 TOUR DE FRANCE Course cycliste. (1h) (R) 15324
- 57 EASTENDERS Diffusion de deux émissions. (1h) 611904

13h30

- 11 6 7 2 12 SECOND REGARD Émission consacrée à la place du sacré et de la spiritualité dans la société d'aujourd'hui. (R) 28898
- 5 À COMMUNIQUER (3h) 543966
- 8 9 12 15 15 22 32 35 40 LES BISOUNOURS 86898
- 20 WHAT'S FOR DINNER (R) 849904

14h00

- 11 6 7 2 12 GROS PLAN Vincent Perez. (R) 11898
- 5 NBC SPORTS SPECIAL WOMEN'S CYCLING. (1h) 1570898
- 15 KIOSQUE Les faits saillants de l'actualité commentés par des journalistes de la presse internationale. (1h) 618121
- 8 9 12 15 15 22 32 35 40 ALBERT, LE 5E MOUSQUETAIRE 79898
- 12 THE MOVIE SHOW 3148
- 20 HEART OF COURAGE 852343
- 22 TEXACO HALVOLINE 200 Course automobile. (2h) (R) 40459
- 57 SUNDAY AFTERNOON MOVIE THE MAN WHO LOVED CAT DANCING. (2h) 706411

14h30

- 11 6 7 2 12 LES SPLEENDEURS NATURELLES D'EUROPE LES VOLCANS D'EUROPE. (1h) 435879
- 4 QUÉBEC À LA UNE 188

8 9 12 15 15 22 32

- 35 40 TELETUBBIES 82850
- 12 PUB 3332
- 20 ALFRED HITCHCOCK ANCIENT VOICES. (R) 598633

15h00

- 2 PUB 7817
- 3 MOVIE SLEEPING WITH THE ENEMY. (2h) 21071
- 4 5 6 9 11 CINÉMA EN FAMILLE LA FOIRE AUX MALHEURS. (2h) 38430
- 5 NBC GOLF U.S. SENIOR OPEN. Dernière ronde. (3h) (D) 5483169
- 15 LE JOURNAL DE FRANCE 3 471492
- 8 9 12 15 15 22 32 35 40 LES BISOUNOURS (R) 81633
- 12 GREAT CANADIAN PARKS IYVAVIK NATIONAL PARK, YUKON. 9695
- 20 MONEY COURT (R) 831850

15h30

- 11 6 7 2 12 HORIZONS L'HOMME ET L'ÉLÉMENT - LES MAÎTRES DE LA MER. La surexploitation de la mer et de ses ressources par l'homme. (1h) (R) 493169
- 2 LE CHAMPIONNAT PRO-LAB Retransmission intégrale de 13 courses automobiles du Championnat ProLab, à l'Autodrome de Saint-Eustache. (1h) 503324
- 15 TÉLÉFILM LA VÉRITÉ EST UN VILAIN DÉFAUT. (1h35) 6271633
- 8 9 12 15 15 22 32 35 40 IL ÉTAIT UNE FOIS... LES DÉCOUVREURS (R) 94695
- 12 THE PET GUYS 2237
- 20 GRACE UNDER FIRE (R) 560850

16h00

- 8 9 12 15 15 22 32 35 40 SPIROU (R) 13530
- 12 NORTHWOOD 4072
- 20 HUGHLEYS (R) 589985
- 22 GREATER MILWAUKEE OPEN Classique de golf professionnel. Ronde finale. (2h) (D) 25091
- 57 BURT WOLF'S TRAVELS & TRADITIONS (R) 828072

16h30

- 11 6 7 2 12 L'ARCHE DE NOÉ Renseignements, conseils et reportages consacrés aux soins vétérinaires. (R) 37324
- 2 HABITATION (R) 256
- 5 CANADIAN REFLECTIONS (R) 3508
- 8 9 12 15 15 22 32 35 40 D. LA LUMIÈRE. Les tissus brillants de la designer Hélène Barbeau; l'éclairage des rues; l'ambiance magique du dernier défilé du créateur belge Dries Van Noten. (R) 13594
- 12 STYLE FOR MEN 3576
- 20 DAVE CHALK COMPUTER SHOW 585169
- 57 GEORGE HIRSCH FOR BETTER LIVING & LIFESTYLE Des conseils pour améliorer votre bien-être avec des sujets divers tels le foyer, les voyages, le jardinage, la nutrition et le divertissement. (R) 824256

DIMANCHE suite

17h00

11 6 7 2 12 CHEZ NOUS 99
Emission tournée sur les sites où se dérouleront les événements liés aux célébrations soulignant l'Année de la francophonie, partout au pays. 95850
2 PAS SI BÊTE QUE ÇA!
(R) 2362
3 NFL QUARTERBACK CHALLENGE
(1h) 5695
4 5 6 9 11 DÉCIBEL
Anim.: Nathalie Simard. Un variété qui laisse libre-scène aux jeunes talents d'ici. Un jury de quatre personnes récompensera les enfants les plus méritants. (1h) (R) 5879
5 EMILY OF THE NEW MOON
(1h) 3879
8 9 12 15 15 22 32 35 40 CORPUS CHRISTI BARABBAS. Qui est celui que l'on nomme Barabbas, celui que la foule préfère à Jésus lorsque Pilate propose de gracier un prisonnier? Barabbas a-t-il vraiment existé? (1h) 72985
12 INSIDE TRACK 4140
20 THE SIMPSONS
Diffusion de deux épisodes. (1h) 855430
57 HEALTHWEEK 182782

17h05

15 JOURNAL SUISSE
67514237
17h30
11 6 7 2 12 VIE DE CHALET 51904
2 LE GRAND JOURNAL
508
15 PYRAMIDE
Emission-jeu. 116053
12 FT FASHION TELEVISION
1508
57 TRAVELING LITE
Brad Rhor retourne en Europe pour nous donner des trucs et des conseils pour faire un beau voyage, sans s'éreinter. 815508

SOIRÉE

18h00

11 6 7 2 12 CE SOIR
58817
2 CINÉMA CATASTROPHES LES POMPIERS DU CIEL. (2h) 6898
3 NEWS
275
4 5 6 9 11 LE TVA, ÉDITION 18 HEURES
6053
5 NEWS
541256
15 DES TRAINS PAS COMME LES AUTRES DE L'ETHIOPIE À DIJBOUTI (dern. de 2). (1h) Rediffusion lundi 11h00 et à 3h30. 465966
5 HONEY, I SHRUNK THE KIDS
(1h) 26237
8 9 12 15 15 22 32 35 40 BONS BAISERS D'AMÉRIQUE
Le culte de Maximon: au Guatemala, ce culte vit en parallèle du catholicisme puisqu'il intègre des croyances mayas. Tuvo, un groupe musical passionné de bruits quotidiens; entrevue avec Jean-Louis Frund, cinéaste animalier. 90879
12 PULSE
1121
20 CANADIAN WILDERNESS JOURNAL
Documentaire. 599362
22 ABC WORLD NEWS TONIGHT 56459
57 BBC WORLD NEWS
805121

18h30

11 6 7 2 12 DÉCOUVERTE
MYSTÈRES DU CORPS HUMAIN: LA MORT (7e de 8). Les derniers jours de Hervie, un homme atteint depuis quelques mois d'un cancer fulgurant. (1h) 443898
3 FRIENDS 527
4 5 6 9 11 LA VIE EST UN SPORT DANGEREUX
Anim: Annie Pelletier, Pascale Bussières en Indonésie. (R) 8643
5 NBC NIGHTLY NEWS
5407508
8 9 12 15 15 22 32 35 40 LES FRANCS-TIREURS
Sujets: les normes publicitaires; censure ou garde-fou?; l'ADISQ, à quoi et à qui ça sert?; entrevue avec Françoise David, présidente de la Fédération des femmes du Québec. (R) 14459
12 TRAVEL, TRAVEL HALIFAX. 5701
20 TALKING HEADS
580614
22 M*A*S*H
30411
57 RELIGION & ETHICS NEWSWEEKLY 829701

19h00

3 60 MINUTES
(1h) 8633
4 5 6 9 11 FORT BOYARD
Avec Linda Malo et Bruno Pelletier. (1h) 14430
5 DATELINE NBC
Diffusion de deux épisodes. (2h) 8205343
15 JOURNAL DE FRANCE 2
496701
5 WIND AT NY BACK
(1h) 56492
8 9 12 15 15 22 32 35 40 EN PLEINE NATURE LA VIE PRIVÉE DES PLANTES. COHABITATION SOUS HAUTE SURVEILLANCE. L'univers fascinant des plantes. (1h) Rediffusion mardi, 23h31. 82102
12 FELICITY
(1h) 16898
20 60 MINUTES
Magazine d'affaires publiques. (1h) 935140
22 THE WONDERFUL WORLD OF DISNEY
LOCH NESS. (2h) Voir cinéma. 55528
57 BALLYKISSANGEL
Tous et chacun à Ballykissangel se préparent à la course de chevaux annuelle sur la plage. (1h) Suivi de MAILBAG. 718256

19h30

11 6 7 2 12 LES COUCHE-TÔT EN VACANCES
Les jeunes animateurs Marie-Pier Marand et Maxime Desbiens-Tremblay se trouvent au camp Bruchési, une colonie de vacances dans les Laurentides, où ils accueillent des personnalités de tous les milieux. Inv.: Isabelle Boulay. Thème: l'an 2000. 38053
15 FORTS EN TÊTE
Chaque semaine, deux candidats mettent à l'épreuve leurs connaissances du patrimoine de la communauté française de Belgique. (1h) 420966

20h00

11 6 7 2 12 LES BEAUX DIMANCHES
TARTUFFE. Oeuvre de Molière présentée au TNM en 1997, mettant en vedette Gérard Poirier, Gabriel Arcand et Monique Mercure. - Feignant d'être un dévot connaissant toutes les voies du ciel, Tartuffe, un filou, gagne l'amitié d'un riche bourgeois désireux d'assurer son salut, Orgon, et profite de la situation pour s'installer chez lui. (2h) 34898
2 SUPER CINÉMA
UNE LIGUE EN JUPON. (2h45) 76966169

3 TOUCHED BY AN ANGEL
Drame fantaisiste avec Roma Downey et Della Reese. (1h) 4053
4 5 6 9 11 CINÉMA DRAGON: L'HISTOIRE DE BRUCE LEE. (2h30) 671324
5 MOVIE
JOAN OF ARC. (2h) Suite lundi, 20h00. 7108053
8 9 12 15 15 22 32 35 40 ARTS ET SPECTACLES
Portrait de George Hurrell, l'un des plus célèbres photographes d'Hollywood, décédé le 17 mai 1992; documentaire sur les grands moments de l'histoire du piano. (2h10) 2443614
12 TOUCHED BY AN ANGEL
(1h) 25546
20 THE SIMPSONS 849879
57 EVENING AT POPS
SWINGING AT THE POPS. En vedette: Anne Hampton Callaway et le groupe swing The Lindy Hoppers. (1h) (R) 727904

20h30
15 BOUILLON DE CULTURE
DES HISTOIRES DE VACANCES, DES ROMANS POUR VOS VACANCES. Inv.: Antoine de Caunes pour le livre de Maurice Leblanc "Voici des ailes"; Jean Ferniot pour "Un temps pour aimer, un temps pour haïr"; Pierre Moirat pour "Le matin vient et aussi la nuit"; Christiane Rancé pour "On ne fait que passer". (1h10)
DERNIERE. Rediffusion lundi, 12h30. 4076140
20 FUTURAMA 851614

3 CBS MOVIE
A COMMUNIQUER. (2h) 7140
5 NBC MOVIE
NAOMI & WYNONNA: LOVE CAN BUILD A BRIDGE. (2h) Suite lundi, 21h00. 20218508
12 CTV MOVIE
CHOICES OF THE HEART: THE MARGARET SANGER STORY. (2h) 28633
20 THE X-FILES
Science-fiction avec David Duchovny et Gillian Anderson. (1h) 931324
22 ABC PREMIERE EVENT MOVIE
STEPHEN KING'S THE LANGOLIERS. (2h) 24411
57 GREAT PERFORMANCES
PARSIFAL: THE SEARCH FOR THE GRAIL. Parsifal est le plus connu des opéras de Wagner, qui dramatisait l'éternel mythe du saint Graal. Plácido Domingo chante des extraits de la trame sonore de cet opéra. (1h30) 477643

21h00

15 CONCOURS MUSICAL INTERNATIONAL REINE ÉLISABETH DE BELGIQUE
Cette semaine: le 6e lauréat. 56998256
21h40
11 6 7 2 12 LE TÉLÉ JOURNAL
95072
5 SUNDAY REPORT
17091
20 THE PRACTICE
(1h) 934411

22h00

11 6 7 2 12 LE TÉLÉ JOURNAL
95072
5 SUNDAY REPORT
17091
20 THE PRACTICE
(1h) 934411

22h10

8 9 12 15 15 22 32 35 40 CINÉMA
UNE LONGUE JOURNÉE QUI S'ACHÈVE. (1h29) 2018169

22h30

11 6 7 2 12 NOUVELLES DU SPORT
71492
4 5 6 9 11 LE TVA, ÉDITION RÉSEAU
1191362
15 JOURNAL BELGE
732140
5 UNDERCURRENTS
93411
57 KATE CHOPIN: A RE-AWAKENING
La vie et l'oeuvre de cette auteure louisianaise du 19e siècle, bien connue pour son roman "The Awakening". 975614

22h45
2 LE GRAND JOURNAL
9613695

22h55
4 5 6 9 11 TVA SPORTS
42998362

22h58
11 6 7 2 12 CINÉ-CLUB
LA SOIF DU MAL. (2h07) 30177256

23h00
3 NEWS
1850
5 NEWS
4423343
15 AUTOUR DU TOUR
(R) 9762904
5 SUNDAY REPORT
48985
12 CTV NEWS
82343
20 GLOBAL SPECIAL
A TASTE OF FOLK: THE WINNIPEG FOLK FESTIVAL. (1h) 724256
22 ACCESS HOLLYWOOD
(1h) 94492
57 BBC WORLD NEWS
172891

23h10
4 5 6 9 11 TIRAGES DE "LA QUOTIDIENNE" - "BANCO" - "EXTRA"
58180169

23h15
2 CINÉMA
OBSESSION. (1h54) 72885256

23h17
4 5 6 9 11 ÉVANGÉLISATION 2000
3893527

23h30
3 ER
(1h) 94053
5 VIPER
(1h) 5431898
5 NATION'S BUSINESS
3042411
12 PULSE TONIGHT
2175633
57 P.O.V.
GOLDEN THREADS. À 80 ans, après des décennies de luttes personnelles, Christine Burton réinventa sa vie en fondant Golden Threads, un réseau international pour lesbiennes âgées. (1h) 749546

23h39
8 9 12 15 15 22 32 35 40 NATIONAL GEOGRAPHIC
LE DERNIER REFUGE DES PANDAS GEANTS. Dans l'est de la Chine, au fond des forêts des montagnes de Qin Ling, vivent les derniers pandas géants à l'état sauvage. (1h appr.) 1930121

23h40
5 CANADIAN REFLECTIONS
3063904

23h45
15 GÉNÉRATION SENSATIONS
(R) 50209409
12 SPORTS NIGHT
49897362

23h47
4 5 6 9 11 PUB
(1h30) 8669492

Minuit
15 VERSO
Portrait du peintre lausannois Jean Muller von Rollbach qui se dit la réincarnation de Salvador Dali; le casting pour l'élection de la "Swiss Model 97"; reportage sur l'alpage fribourgeois du Franz Aebisch qui sert de funérarium; visite dans une maternité genevoise. Rediffusion vendredi, 4h30. 806015

12 PUB
7638893
20 NYPD BLUE
(1h) 221541
22 PUB
(4h30) 520928

00h06
12 ACCESS HOLLYWOOD
(1h appr.) 5037947

00h10
5 RACE NIGHT
ROAD AMERICA 200. (2h) 2714657

00h30
3 PUB
(1h) 10164
5 MOVIE
NOISES OFF. (2h) 9890819
15 SOIR 3
9716928

00h34
8 9 12 15 15 22 32 35 40 PAUSE MUSICALE
38980

00h45
15 POUR LA GLOIRE
(1h) Voir samedi, 19h30. 16041247

01h00
20 ENTERTAINMENT TONIGHT WEEKEND
(1h) 860589

01h05
12 PUB
1752314

01h09
2 PUB
(4h51) 92489034

01h30
3 EXTRA! WEEKEND
(1h) 549657

01h34
12 SEA HUNT
9002164

01h55
15 LA VIE À L'ENDROIT
PLEINS FEUX SUR LA COMÉDIE FRANÇAISE. Le succès incontesté et toujours renouvelé de la Comédie française en France. (1h50) (R) 95055763

02h00
20 TOUCHED BY AN ANGEL
(1h) Prochaine émission à 5h00. (R) 893657

02h06
12 THE ROCKFORD FILES
(1h appr.) 7582251

02h30
5 FAMILY MATTERS
Diffusion de trois épisodes. (1h30) 4031314

03h01
12 THE HIGH CHAPARRAL
(1h appr.) 704522

03h45
15 OUTREMERS
Magazine des départements et des territoires de l'outre-mer français. Thème: les Comores. (1h) (R) 9662788

03h58
12 MARY TYLER MOORE
5614947

04h00
5 NEWS
(R) 9530638

04h26
12 SEINFELD
27697725

04h30
5 FIRST BUSINESS
5105034
22 GRACE UNDER FIRE
506314

TÉLÉ MATINÉE
Voir à la page 5

APRES-MIDI

12h00

11 6 7 2 12 LE MIDI

2 LES PIERRAFEU

3 NEWS

5 NEWS

15 JOURNAL DE TV5 / MÉTÉO

5 MIDDAY

12 LYNETTE JENNINGS HOMEWORKS

20 BYNON

22 PUB

57 BRIDGE AT SEA

12h10

3 ACROSS THE FENCE

12h15

15 TV5 QUESTIONS

12h30

11 6 7 2 12 CINÉMA UN ENDRÔIT FABULEUX . (2h)

2 LE GRAND JOURNAL

3 THE YOUNG AND THE RESTLESS

4 5 6 9 11 J.E. EN DIRECT

5 JUDGE JOE BROWN

15 BOUILLON DE CULTURE

12 PULSE

22 PORT CHARLES

57 SPIRIT OF CROSS STITCH

13h00

2 PARTIS POUR L'ÉTÉ

5 DAYS OF OUR LIVES

5 LIFE & TIMES

8 9 12 15 15 22 32

35 40 TELETUBBIES

12 HOUSE & HOME

20 DAYS OF OUR LIVES

22 ALL MY CHILDREN

57 FRENCH IN ACTION

13h30

2 CINÉMA ET SI C'ÉTAIT À REFAIRE . (2h)

3 12 THE BOLD AND THE BEAUTIFUL

4 5 6 9 11 BOUTIQUE TVA

Avec Louise-Josée Mondoux. Une émission qui permet aux téléspectateurs de découvrir de nouveaux produits et de magasiner sans quitter la maison. (1h) 625676

8 9 12 15 15 22 32

35 40 IRIS

57 THINK TANK

13h45

15 C'EST LA VIE ANOREXIE: PEUR ET DOULEUR. Témoignages de parents ou amis d'une personne anorexique qui sont confrontés à l'épreuve insupportable de voir l'autre se laisser mourir. 28581909

14h00

3 AS THE WORLD TURNS

5 LEEZA

5 NORTH OF 60

8 9 12 15 15 22 32

35 40 ALBERT, LE SE MOUSQUETAIRE

12 PASSIONS

20 JERRY SPRINGER

22 ONE LIFE TO LIVE

57 THINKING ALLOWED

14h30

11 6 7 2 12 LES INVENTIONS DE LA VIE

4 5 6 9 11 LES FEUX DE L'AMOUR

15 FUNAMBULE

8 9 12 15 15 22 32

35 40 TELETUBBIES

57 WIMZIE'S HOUSE

15h00

11 6 7 2 12 IL ÉTAIT UNE FOIS... LA VIE

3 THE GUIDING LIGHT

5 ROSEANNE

15 LE JOURNAL DE FRANCE

5 CORONATION STREET

8 9 12 15 15 22 32

35 40 IRIS

12 THE ROSIE O'DONNELL SHOW

20 GENERAL HOSPITAL

22 GENERAL HOSPITAL

57 KIDSONGS

15h30

11 6 7 2 12 WOOF!

2 ÉVASION BEAUTÉ

4 5 6 9 11 TOP MODÈ LES

Version française de "The Bold and the Beautiful" avec John McCook et Susan Flannery. 8893

15 LA CHANCE AUX CHANSONS

FESTIVAL DE DANSES ET DE STARS. Inv.: Helmut Lotti, Romuald, Georgette Lemaire, Stéphane, Cyril & Anne-Marie, Della Gloria, Bruno Lorenzoni, Roger Pierre, Nancy Halloway, Georges Jauvin, Guy Marchand, Alice Dona, Alain Musichini, Pascal Sevran. (R) 1391560

8 9 12 15 15 22 32

35 40 MAIS OÙ SE CACHE CARMEN SANDIEGO?

57 KRATTS' CREATURES

16h00

11 6 7 2 12 IZNOGOU

2 BATMAN

3 THE ROSIE O'DONNELL SHOW

4 5 6 9 11 SUNSET BEACH

5 JUDGE JUDY

5 RACCOONS

8 9 12 15 15 22 32

35 40 LA LÉGENDE DE CROC BLANC

12 OPRAH

20 THE YOUNG AND THE RESTLESS

22 DOUG

57 ARTHUR

16h15

15 GOURMANDISES

16h30

11 6 7 2 12 ALADDIN

3 NEWS

4 5 6 9 11 LE TVA, ÉDITION 18 HEURES

5 NEWS

15 VOILÀ PARIS

5 NEWSWATCH

8 9 12 15 15 22 32

35 40 LE MONDE MERVEILLEUX DE DISNEY

12 PULSE

20 SAGUENAY-LAC-SAINT-JEAN CE SOIR

22 M*A*S*H

57 BBC WORLD NEWS

4 5 6 9 11 LE GRAND JEU

Anim.: Julie Deslauriers et Vincent Bolduc. Sur le site du Vieux-Port de Montréal, deux équipes s'affrontent dans des jeux d'habileté et des jeux questionnaires. Chaque équipe sera composée de deux adolescents et d'un adulte. Ceux-ci seront jumelés à un artiste qui participera à tous les jeux afin d'aider sa famille "adoptive" à gagner le Grand Jeu. (1h) 3473

8 9 12 15 15 22 32

35 40 TELETUBBIES

12 HOLLYWOOD SQUARES

20 STUDENT BODIES

22 THE SIMPSONS

57 ZOOM

17h30

11 6 7 2 12 LINGO

3 FRIENDS

15 PYRAMIDE

5 THE SIMPSONS

8 9 12 15 15 22 32

35 40 SOS BOUT DU MONDE

12 SEINFELD

20 READY OR NOT

57 BILL NYE, THE SCIENCE GUY

SOIRÉE

18h00

11 6 7 2 12 QUÉBEC CE SOIR

2 PAS DE VACANCES POUR LES IDOLES

3 NEWS

4 5 6 9 11 LE TVA, ÉDITION 18 HEURES

5 NEWS

15 VOILÀ PARIS

5 NEWSWATCH

8 9 12 15 15 22 32

35 40 LE MONDE MERVEILLEUX DE DISNEY

12 PULSE

20 SAGUENAY-LAC-SAINT-JEAN CE SOIR

22 M*A*S*H

57 BBC WORLD NEWS

18h30

2 LES INDICES PENSABLES

Jeu-questionnaire avec Gino Chouinard. - Trois équipes de deux concurrents doivent résoudre toutes sortes d'é énigmes. 305

4 5 6 9 11 SCÈNES DE RUE

Avec Jean-Michel Dufaux. Magazine d'information sur les activités culturelles à travers le Québec. 8657

5 NBC NIGHTLY NEWS

15 LA 50E AVENUE

20 FIRST NATIONAL NEWS

22 ABC WORLD NEWS TONIGHT

57 NIGHTLY BUSINESS REPORT

19h00

11 6 7 2 12 LA TÊTE DE L'EMPLOI

Jeu avec Véronique Cloutier. 46164

2 PARTIS POUR L'ÉTÉ

3 CBS EVENING NEWS

4 5 6 9 11 FAIS-MOI RIRE

Humoristes invités: José Gaudet, Peter MacLeod et Mario Tessier. Inv.: Anne Létourneau. (R) 4102

5 JEOPARDY

15 JOURNAL DE FRANCE 2

5 RAIN, DRIZZLE & FOG

8 9 12 15 15 22 32

35 40 ÎLES D'INSPIRATION

UN OISEAU DANS LES POCHES. Natif de Trinidad. Neil Bisson-dath quitte son île pour élire domicile au Québec. Mais l'île ne le quitte pas, elle l'habite. Rediffusion mercredi, 19h30. 55544

12 ACCESS HOLLYWOOD

20 COSBY

22 M*A*S*H

57 THE NEWSHOUR

19h30

11 6 7 2 12 UN GARS, UNE FILLE

Avec Guy A. Lepage et Sylvie Léonard. - Guy et Sylvie reçoivent des amies lesbiennes à souper. Guy amène Sylvie au casino en jouant à l'habitué. Ça risque de lui coûter cher! Pour tromper l'attente dans une file, rien de mieux que de refaire le monde, planifier des travaux de rénovation et faire des rencontres intéressantes. 92831

2 FAUT LE VOIR POUR LE CROIRE

Caméras cachées avec Yannick Mariot. (R) 589

3 ENTERTAINMENT TONIGHT

4 5 6 9 11 TARZAN

Avec Wolf Larson, Lydie Denier, Sean Roberge jr. - Tarzan découvre une clairière dévastée dont la faune et la flore ont été décimées par un mystérieux brouillard. 7541

5 WHEEL OF FORTUNE

15 LES MOISSONS DE L'OCÉAN

Avec Olivier Sitruk et Dominique Guillo. - Dans les années 60, Manu Galvès, veut se sortir de la misère en acquérant son propre bateau et en fondant une coopérative de marins. (1h30) Rediffusion mardi, 1h00. 785164

LUNDI suite

8 9 12 15 15 22 32
35 40 LA GRANDE SAGA
DES ANIMAUX

LA GRANDE SAGA DES FÉLINS. Le tigre inspire encore fascination et terreur. Dans les savanes africaines, le lion continue d'être le roi des animaux, tandis qu'en Europe, le lynx tente un discret retour. 50831

12 EVERYBODY LOVES RAYMOND

Comédie avec Ray Romano. □ 9909

20 ENTERTAINMENT TONIGHT □ 127725

22 FRASIER □ 90473

20h00

11 6 7 2 12 COMÉDIES COMÉDIES

LE JAGUAR. (2h) □ 72638

2 JARDINONS AVEC ALBERT Entouré de spécialistes, l'horticulteur Albert Mondor nous donne de nombreux conseils sur l'aménagement des jardins, pergolas et terrasses. 6522

3 KING OF QUEENS Diffusion de deux épisodes. (1h) □ 1947

4 5 6 9 11 BEVERLY HILLS, 90210

COEURS BRISÉS avec Jennie Garth, Brian Austin, Luke Perry. - Colin et Kelly dépendent de plus en plus d'argent pour leur consommation de drogue. Kelly se rend chez son fournisseur de drogue et est agressée par un autre toxicomane. (1h) 54638

5 SUDDENLY SUSAN 4321473

5 MOVIE JOAN OF ARC. (2h) Voir dimanche, 20h00. 7175725

8 9 12 15 15 22 32

35 40 TÉLÉSCIENCE MAURICE ET KATIA KRAFFT: AU RYTHME DE LA TERRE. Le récit de deux vies passionnées pour les volcans du monde. (1h) Rediffusion jeudi, 22h36. □ 45560

12 SUDDENLY SUSAN SLEEPING WITH THE ENEMY. Comédie avec Brooke Shields. □ 5218

20 THAT 70'S SHOW Diffusion de deux épisodes. (1h) □ 509305

22 20/20 MONDAY Magazine d'affaires publiques. (1h) □ 69164

57 PEOPLE'S CENTURY YOUNG BLOOD (1968). Une nouvelle génération défie l'establishment. (1h) □ 368831

20h30

2 MAISON DE RÊVE Magazine sur l'habitation. Avec Linda Malo. 5657

5 CAROLINE IN THE CITY 4300980

12 THE KING OF QUEENS □ 4725

21h00

2 FRIENDS (ENTRE AMIS) Comédie de situation avec Jennifer Aniston et Courteney Cox. - Pendant une panne d'électricité générale, New York se retrouve plongée dans l'obscurité, laissant Chandler coincé dans la cabine d'un distributeur automatique avec un superbe mannequin. 3893

3 EVERYBODY LOVES RAYMOND Comédie avec Ray Romano. □ 8837

4 5 6 9 11 SALLE D'URGENCE

LA FIN DU JOUR avec Eria LaSalle. - Benton est suspendu de l'hôpital après qu'il ait évincé Morgens-tern durant une opération chirurgicale délicate. Toute l'équipe d'urgence est mobilisée par les victimes d'un attentat à la bombe contre une clinique d'avortements. (1h) (R) 67102

5 NBC MOVIE NAOMI & WYNONNA: LOVE CAN BUILD A BRIDGE. (2h) Voir dimanche, 21h00. 20278980

15 HISTOIRES DE MUSÉES Le Musée d'art contemporain à Montréal. Rediffusion mercredi, 6h00. 921638

8 9 12 15 15 22 32

35 40 CINÉMA MÉMOIRES DE FEMMES. (1h44) □ 9566980

12 ALLY MCBEAL Comédie avec Calista Flockhart. (1h) □ 52270

20 MAD ABOUT YOU (1h) □ 589541

22 ABC PREMIERE EVENT MOVIE

STEPHEN KING'S THE LANGOLIERS. (2h) Voir dimanche, même heure. □ 62251

57 THERE'S A PENGUIN IN THE HOUSE

A Wellington, en Nouvelle-Zélande, alors que la ville se développe de plus en plus, des pingouins bleus construisent leurs nids dans les sous-sols et les garages des habitations situées près du port. (1h) □ 355367

21h30

2 L'ÉTÉ, EAU, SOLEIL Nathalie Bruneau et son équipe font la tournée des plages du Québec pour divertir et renseigner les vacanciers sur la sécurité et les activités culturelles. 36270

3 BECKER Comédie avec Ted Danson. □ 30096

15 DROIT DE CITÉ NOUS VIEILLIRONS ENSEMBLE. Les conditions de vie dans les maisons de repos en Belgique. (1h) (R) 414164

22h00

11 6 7 2 12 LE TÉLÉ JOURNAL/LE POINT (1h) □ 84473

2 PAS DE VACANCES POUR LES IDOLES Voir 18h00. (R) 22589

3 48 HOURS Magazine d'affaires publiques. (1h) □ 4270

4 5 6 9 11 LE TVA, ÉDITION RÉSEAU □ 33218

5 THE NATIONAL / CBC NEWS (1h) 50021

12 DIAGNOSIS MURDER (1h) □ 62657

20 ANY DAY NOW (1h) □ 599928

57 AMERICAN PLAYHOUSE FAST, CHEAP AND OUT OF CONTROL. (1h) 358454

22h30

2 LE GRAND JOURNAL □ 32639

4 5 6 9 11 TVA SPORTS 1167305

15 JOURNAL BELGE 380367

22h44

8 9 12 15 15 22 32
35 40 BERGERAC MADAME A BESOIN DE SE DIVERTIR. En plus de ses problèmes financiers, Thomas Leighton ne sait pas où se trouve son épouse. Or, la signature de madame est requise pour compléter la transaction permettant la vente de sa compagnie. (1h appr.) 8080299

22h49

4 5 6 9 11 TIRAGES DE "LA QUOTIDIENNE" "BANCO" - "EXTRA" 28545928



Jean Reno et Patrick Bruel dans LE JAGUAR, comédie présentée à 20h, à l'antenne de Radio-Canada.

22h56

4 5 6 9 11 POLITIQUÉMENT COLETTE "Feriez-vous appel à la chirurgie plastique à des fins esthétiques?" avec Chantal Franck et Jean Leclerc; "les critiques artistiques abusent-ils de leurs pouvoirs?" avec Jean-Michel Ancill et Edgar Fruittier. 5615893

23h00

11 6 7 2 12 LES NOUVELLES DU SPORT 51657

2 110% Magazine sportif. EN DIRECT. Rediffusion demain à 7h30. (D) 5638

3 22 NEWS □ 7849639 5029270

5 NEWS 8110299

15 FEMMES DEUX POIDS, DEUX MESURES. Illustration du problème de la double tâche des femmes qui sont mère de famille tout en ayant une carrière à l'extérieur. (R) 9739676

5 THE NATIONAL UPDATE 96873

12 CTV NEWS □ 39831

20 PSI FACTOR Science-fiction. (1h) □ (R) 372473

57 BBC WORLD NEWS 641676

23h05

22 ACCESS HOLLYWOOD 5377763

23h26

4 5 6 9 11 PUB (2h) 4335928

23h27

11 6 7 2 12 CINÉMA LE VOYAGE DU CAPITAINE FRACASSE. (2h33) □ 46630218

23h30

2 CINÉMA LES MYSTÈRES DE SHERLOCK HOLMES. (2h26) (N/B) 956760

5 LATE NEWSWATCH □ 47473

12 PULSE TONIGHT □ 2142305

57 CHARLIE ROSE (1h) □ 397763

23h35

3 LATE SHOW WITH DAVID LETTERMAN Talk-show. (1h) 6291812

5 THE TONIGHT SHOW WITH JAY LENO (1h) □ 8002218

22 ABC NEWS NIGHTLINE □ 70157251

23h42

8 9 12 15 15 22 32
35 40 LES RÉGLES DU JEU Sujets: y a-t-il chez nous de vrais mécènes, qui subventionnent l'art et les artistes parce qu'ils les aiment?; les conditions des coupeurs de canne à sucre haïtiens en République dominicaine; entrevue avec Bruny Surin. (1h) □ 1937034

23h45

15 GÉNÉRATION SENSATIONS (R) 98009021

12 SPORTS NIGHT 49865763

Minuit

15 VOILÀ PARIS 477961

5 OMERTA II (1h) 13752

20 AMERICA'S DUMBEST (R) 757139

00h01

12 PUB 5005348

00h06

22 POLITICALLY INCORRECT Anim.: Bill Maher. Humour, parodies s'inspirant de l'actualité quotidienne. □ 7319139

00h30

15 SOIR 3 661868

20 DR. KATZ □ 8650226

57 JACK HORKHEIMER: STARGAZER 343868

00h34

12 CINÉMA 12 BATTLING FOR BABY. (2h02) 25245400

00h35

3 LATE LATE SHOW Talk-show. (1h) 9619412

5 LATE NIGHT WITH CONAN O'BRIEN (1h) 4001058

00h37

22 PUB (3h53) 27177936

01h00

15 TÉLÉFILM LA VÉRITÉ EST UN VILAIN DÉFAUT. (1h35) Voir dimanche, 15h30. 2857961

01h06

20 WILD THING (1h appr.) (R) 4673936

01h35

3 EXTRA! 8611752

5 LATER 1698139

01h56

2 PUB (4h) 24625023

02h00

20 GRACE UNDER FIRE Prochaine émission à 5h00. □ 794482

02h05

3 PUB 5853435

5 THE TONIGHT SHOW WITH JAY LENO (1h) □ (R) 57361042

02h35

15 REFLETS Électrification rurale au Maroc; sources vitales. (1h appr.) 1175787

02h36

12 DOUBLE FEATURE MOONLIGHT SWORD AND JADE LION. (1h40) 42960348

03h05

5 SUNSET BEACH (1h appr.) □ (R) 53115787

03h30

15 DES TRAINS PAS COMME LES AUTRES (1h) (R) 679961

04h00

5 NEWS 9427110

04h16

12 VOYAGE TO THE BOTTOM OF THE SEA (1h appr.) 8222058

04h30

5 FIRST BUSINESS 5172706

15 LES OEUVRES EN CHANTIER Voir samedi, 7h00. (R) 684787

22 GRACE UNDER FIRE □ 513023

SOLUTION DU PROBLÈME TH- 77 Voir à la page 2

1 2 3 4 5 6 7 8 9 10 11 12
1 EMOUCHEMENT
2 MOUSSUS TISOU
3 BIS AINES SE
4 OSES TETES R
5 US ESTER API
6 TOMATE ENTRE
7 INOU TISOU
8 S ACCES ALLE
9 SENE POESTES
10 ORD ME TER P
11 TRANIENNE DA
12 RE RESSASSER

TÉLÉ MATINÉE

Voir à la page 5

APRÈS-MIDI

12h00

- 11 6 7 2 12** LE MIDI
□ 70351
- 2** LES PIERRAFEU
72110
- 3** NEWS
□ 4979936
- 5** NEWS
6774226
- TV5** JOURNAL DE TV5 / MÉTÉO
4149481
- 5** MIDDAY
□ 48619
- 12** LYNETTE JENNINGS HOMEWORKS
□ 25665
- 20** BYNON
□ 413503
- 22** PUB
70333
- 57** AMERICA'S HISTORIC TRAILS
711110

12h10

- 3** ACROSS THE FENCE
15575503

12h15

- TV5** TV5 QUESTIONS
71862110

12h30

- 11 6 7 2 12** CINÉMA SIMEON □ 737482
- 2** LE GRAND JOURNAL
□ 91874
- 3** THE YOUNG AND THE RESTLESS
□ 903042
- 4 5 6 9 11** J.E. EN DIRECT
Suite de 11h45. 183226
- 5** JUDGE JOE BROWN
2197787
- TV5** DITES-MOI
Inv.: Gitta Mallasz, écrivaine. Rediffusion à 3h30. 951077
- 12** PULSE
□ 63313
- 22** PORT CHARLES
□ 49597

13h00

- 2** PARTIS POUR L'ÉTÉ
Rediffusion à 19h00. 37936
- 5 20** DAYS OF OUR LIVES
□ 2012042 326023
- 5** LIFE & TIMES
51139
- 8 9 12 15 15 22 32**
- 35 40** TELETUBBIES
62400
- 12** HOUSE & HOME
□ 26868
- 22** ALL MY CHILDREN
□ 37752
- 57** BEGINNING CONVERSATIONAL GERMAN
186400

13h30

- 2** CINÉMA ANGLE MORT 19400
- 3 12** THE BOLD AND THE BEAUTIFUL
□ 92049 62684
- 4 5 6 9 11** BOUTIQUE TVA
184955
- TV5** PASSE-MOI LES JUMELLES!
952706

8 9 12 15 15 22 32

- 35 40** IRIS
Rediffusion à 15h00. 91936
- 57** REGINA'S VEGETARIAN TABLE
804874

14h00

- 3** AS THE WORLD TURNS
□ 95416
- 5** LEEZA
□ 1434042
- 5** NORTH OF 60
□ 31232
- 8 9 12 15 15 22 32**
- 35 40** ALBERT, LE 5E MOUSQUETAIRE
91226
- 12** PASSIONS
□ 84394
- 20** JERRY SPRINGER
□ 308752
- 22** ONE LIFE TO LIVE
□ 99619
- 57** LAP QUILTING
208936

14h30

- 11 6 7 2 12** LES INVENTIONS DE LA VIE AVEC PRESQUE RIEN ET DE L'EAU. □ 62226
- 4 5 6 9 11** LES FEUX DE L'AMOUR
172431
- TV5** LES BELGES DU BOUT DU MONDE
Aujourd'hui: Ariane Galand, attachée commerciale de la région wallonne en Pologne. Rediffusion à 23h30. 893110

8 9 12 15 15 22 32

- 35 40** TELETUBBIES
15936
- 57** WIMZIE'S HOUSE
944226

15h00

- 11 6 7 2 12** IL ÉTAIT UNE FOIS... LA VIE
□ 38771
- 3** THE GUIDING LIGHT
3232
- 5** ROSEANNE
□ 4374023
- TV5** LE JOURNAL DE FRANCE
3
170771
- 5** CORONATION STREET
1435
- 8 9 12 15 15 22 32**
- 35 40** IRIS
76961
- 12** THE ROSIE O'DONNELL SHOW
□ 97435
- 20 22** GENERAL HOSPITAL
□ 991226 13023
- 57** NEW YORK LEARNS
293619

15h30

- 11 6 7 2 12** UN CAS TRÈS SPATIAL
UNE MÈRE, ÇA SAIT TOUT!
Avec Walter Emanuel Jones, Jewel Staite, Kristian Ayre. - Aventures de science-fiction. □ 67771
- 2** ÉVASION BEAUTÉ
(R) 145
- 4 5 6 9 11** TOP MODÉ LES 3597

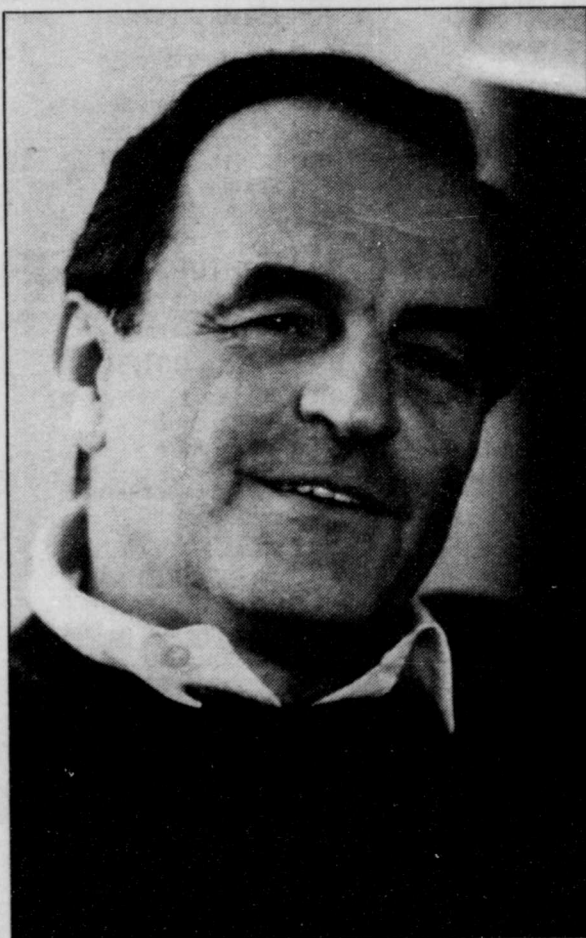

Portrait de Charles Dutoit, chef de l'Orchestre symphonique de Montréal à BONS BAISERS D'AMÉRIQUE, 18h30, à TV5.

TV5 LA CHANCE AUX CHAN-

SONS
FESTIVAL DE DANSES ET DE STARS. Inv.: Gérard Berliner, Michèle Torr, Marcel Azzola, Umberto Tazzi, Cyril & Anne-Marie, Lio, Alain Vanzo, Pierre Porte, Chantal Goya, Nino, Lily Vincent, Karim Kacel, Sandy Valentino, Jérôme Richard, Pascal Sevran. (R) 1368232

5 THE URBAN PEASANT

6077

8 9 12 15 15 22 32

35 40 MAIS OÙ SE CACHE CARMEN SANDIEGO?
65431

16h00

- 11 6 7 2 12** À LA POURSUITE DE CARMEN SANDIEGO
Anim.: Patrick Labbé. Avec Joe Bocan, Widemir Normil. □ 59706
- 2** BATMAN
752
- 3** THE ROSIE O'DONNELL SHOW
□ 6139
- 4 5 6 9 11** SUNSET BEACH
81874
- 5** JUDGE JUDY
5360023
- 5** RACCOONS
□ 2684
- 8 9 12 15 15 22 32**
- 35 40** LA LÉGENDE DE CROC BLANC
28868
- 12** OPRAH
□ 73482
- 20** THE YOUNG AND THE RESTLESS
□ 806431
- 22** DOUG
□ 57348
- 57** ARTHUR
□ 714526

16h15

TV5 GOURMANDISES
Rediffusion à 5h30. 21695085

16h30

- 11 6 7 2 12** LES MYSTÉRIEUSES CITÉS D'OR DÉBUT. Dessins animés. □ 48690
- 2** LES SIMPSON
(R) 936
- 5** HOLLYWOOD SQUARES
5462435
- TV5** À COMMUNIQUER
986874
- 5** WILDLIFE TALES
8868
- 8 9 12 15 15 22 32**
- 35 40** IL ÉTAIT UNE FOIS... LES DÉCOUVREURS
17752
- 22** THE NANNY
Suivi de NEWS. □ 46232
- 57** WISHBONE
□ 819990

17h00

- 11 6 7 2 12** WATATATOW
Camille et Angélique suivent un régime amaigrissant. La première reçoit une lettre d'Olivier. □ 13416
- 2** LE GRAND JOURNAL
□ 7077
- 3** SEINFELD
□ 9868
- 4 5 6 9 11** LE GRAND JEU
1077
- 5** OPRAH
□ 4215868
- TV5** JOURNAL SUISSE
255416

5 JONOVISION

- 2892
- 8 9 12 15 15 22 32**
- 35 40** TELETUBBIES
88706
- 12** HOLLYWOOD SQUARES
□ 4110
- 20** STUDENT BODIES
□ 520752
- 22** THE SIMPSONS
Diffusion de deux épisodes. Suivi de NEWS. □ 27665
- 57** ZOOM
□ 395416

17h30

- 11 6 7 2 12** LINGO
66042
- 3** FRIENDS
□ 482
- TV5** PYRAMIDE
804226
- 5** THE SIMPSONS
□ 5348
- 8 9 12 15 15 22 32**
- 35 40** SOS BOUT DU MONDE
Rediffusion vendredi, 17h30. 15972
- 12** SEINFELD
□ 7936
- 20** READY OR NOT
□ 348690
- 57** BILL NYE, THE SCIENCE GUY
□ 948042

SOIRÉE

18h00

- 11 6 7 2** QUÉ BEC CE SOIR
22874
- 2** PAS DE VACANCES POUR LES IDOLES
Rediffusion à 22h00. 329
- 3** CHANNEL 3 NEWS
□ 19139
- 4 5 6 9 11** LE TVA, ÉDITION 18 HEURES
□ 2481
- 5** NEWS
5370400
- TV5** VOILÀ PARIS
Rediffusion à 00h00. 801139
- 5** NEWSWATCH
□ 37503
- 8 9 12 15 15 22 32**
- 35 40** LE MONDE MERVEILLEUX DE DISNEY
UNE MÈRE COURAGEUSE (dern. de 2). Voir lundi, 18h00. 88824
- 12** PULSE
□ 44232
- 12** SAGUENAY-LAC-SAINT-JEAN CE SOIR
22874
- 20** GLOBAL NEWS
□ 345503
- 22** M*A*S*H
61597
- 57** BBC WORLD NEWS
945955

18h30

- 2** LES INDICES PENSABLES
481
- 4 5 6 9 11** SCÈNES DE RUE
9961
- 5** NBC NIGHTLY NEWS
□ 5361752
- TV5** BONS BAISERS D'AMÉRIQUE
Portrait de Charles Dutoit, chef de l'Orchestre symphonique de Montréal; un Dimanche des Rameaux au Guatemala; rencontre avec une souffleuse de verre. Rediffusion vendredi, 6h00. □ 998619
- 20** FIRST NATIONAL NEWS
□ 263955

MARDI *soir*

22 ABC WORLD NEWS TONIGHT
 □ 58077
57 THE NIGHTLY BUSINESS REPORT
 □ 364085

19h00

11 6 7 2 12 LA TÊTE DE L'EMPLOI
 20752
2 PARTIS POUR L'ÉTÉ
 (R) 8706
3 CBS EVENING NEWS
 □ 5232
4 5 6 9 11 UN MONDE DE CHIENS
 2706
5 JEOPARDY
 4216597
15 JOURNAL DE FRANCE 2
 □ 162752
5 LAND AND SEA
 3416
8 9 12 15 15 22 32
35 40 MONTAGNE
 OMAR AU PAYS DES HOMMES LIBRES. En langue berbère, les Kabyles se nomment Imazighen, ce qui veut dire "hommes libres". Nous découvrons le quotidien d'un peuple qui a toujours veillé farouchement à son indépendance. □ 95042
12 ACCESS HOLLYWOOD
 □ 7874
20 THE NEW ADDAMS FAMILY
 □ 613416
22 M*A*S*H
 28394
57 THE NEWSHOUR
 □ 825752

19h30

11 6 7 2 12 JARDIN D'AUJOUR'HUI
 Conseils pratiques sur les soins à donner aux plantes, chroniques et visites de splendides jardins au Québec et ailleurs. □ 56619
2 CATASTROPHES
 665
3 20 ENTERTAINMENT TONIGHT
 □ 619 269139
4 5 6 9 11 BEC ET MUSEAU
 5145
5 WHEEL OF FORTUNE
 5367936
15 TRÉSORS DU MONDE
 Les candidats doivent guider la caninatrice pour résoudre cinq énigmes mêlant l'histoire, la culture et la géographie afin de découvrir cinq trésors. Rediffusion mercredi, 1h00. 260481
5 THE HEALTH SHOW
 □ 9597
8 9 12 15 15 22 32
35 40 ZONE X
 Sujets: les techniques de désamorçage des bombes; la prothèse de Amplatz; la création de nouveaux rosiers adaptés au froid. □ 18481
12 CAN PRO SHOWCASE AWARDS
 RUNNING ON EMPTY. □ 7313
22 FRASIER
 47961

20h00

11 6 7 2 12 OR-GUEIL ET PRÉJUGÉS
 (4e de 5). Avec Colin Firth, Jennifer Ehle et Alison Steadman. - Elisabeth reçoit une lettre de Darcy. Jane est bien résolue à oublier Mr. Bingley. Les Bennet reçoivent la visite de Mr. et Mrs Gardiner. Elisabeth visite le château de Pemberley qui appartient à Mr. Darcy. Ce qui lui permet d'en apprendre plus long sur ce dernier. □ 41348

2 CINÉ COMÉDIES PICKLE 4023
3 JAG
 □ 3961
4 5 6 9 11 COLUMBO
 LE CHAT DE MR. SELTZER 23394
5 3RD ROCK FROM THE SUN
 4398145
5 MARKET PLACE
 □ 6936
8 9 12 15 15 22 32
35 40 LE TOUR DES MONDES
 LES HOMMES DU PÉTROLE - LE POUVOIR AUX PRODUCTEURS. Mécontents de constater que les multinationales étrangères encaissent la majorité des profits générés par le pétrole, les pays ainsi dépossédés créent l'Organisation des pays producteurs de pétrole (-OPEP) en novembre 1960. □ 92058
12 HOME IMPROVEMENT
 □ 4874
20 3RD ROCK FROM THE SUN
 □ 526936
22 HOME IMPROVEMENT
 Comédie avec Tim Allen et Patricia Richardson. □ 37042
57 AMERICAN PLAYHOUSE SAFE. Drame avec Julianna Moore. Une femme souffre d'une maladie qui la rend allergique aux odeurs et aux produits chimiques de tous les jours. Elle entrevoit un seul endroit qui puisse la sauver, un centre nouvel âge, dirigé par un gourou démagogue. 918416

20h30

5 NEWSRADIO
 4204752
5 VENTURE
 □ 8771
12 IT'S LIKE, YOU KNOW...
 □ 2329
20 KING OF THE HILL
 Dessins animés. □ 538771
22 THE HUGHLEYS
 □ 29077

21h00

11 6 7 2 12 COUP D'OËIL
 AVANT LE JOUR. Documentaire. Un regard nostalgique sur la vie en basse Côte-Nord, une région qui doit composer avec l'exode de ses jeunes, un phénomène accentué par le déclin de l'industrie de la pêche. □ 58684
3 60 MINUTES II
 Affaires publiques. □ 7597
5 JUST SHOOT ME
 4382042
15 JAZZ CABARET
 Jazz Cabaret Inv.: Eduardo Pimman, batteur. 887684
5 THE COLA CONQUEST
 (Tre de 3). Documentaire sur l'histoire de Coca-Cola, créé par John Pemberton, il y a plus d'un siècle. (R) 90042
8 9 12 15 15 22 32
35 40 CINÉMA
 SANS UN CRI □ 9466936
12 JUST SHOOT ME
 □ 73446
20 DHARMA & GREG
 Comédie avec Jenna Elfman et Thomas Gibson. □ 406495
22 SPIN CITY
 Comédie avec Michael J. Fox. □ 21042

21h30

5 WILL AND GRACE
 2004023
15 TEMPS PRÉSENT
 Émission d'information. Rediffusion mercredi, 2h30. 999481
12 WILL AND GRACE
 □ 56077
20 BOB & MARGARET
 Comédie en dessins animés. □ 414232

22 SPORTS NIGHT
 □ 25961
 22h00

11 6 7 2 12 LE TÉ-LÉ JOURNAL/LE POINT
 □ 51771
2 PAS DE VACANCES POUR LES IDOLES
 (R) 80139
3 48 HOURS □ 2464
4 5 6 9 11 LE TVA,
 ÉDITION RÉSEAU
 □ 31226
5 DATELINE NBC
 □ 5311918
5 THE NATIONAL / CBC NEWS
 73329
12 THE CITY
 Drame avec Tori Higginson. □ 37597
20 FAMILY GUY
 □ 608139
22 NYPD BLUE
 Série policière avec Dennis Franz. □ 59313



Pascale Tremblay,
 Ronald Leduc et
 Jean-Claude Vigor à
 JARDIN
 D'AUJOUR'HUI,
 19h30, à l'antenne de
 Radio-Canada.

57 BERKELEY SQUARE
 Londres, 1902. Trois jeunes femmes se lient d'amitié alors qu'elles sont bonnes d'enfants dans un quartier de Londres. (R) 824023

22h30

2 LE GRAND JOURNAL
 □ 62787
4 5 6 9 11 TVA
 SPORTS
 □ 1134077
15 JOURNAL BELGE
 231481
20 SOUTH PARK
 □ 780787

22h33

8 9 12 15 15 22 32
35 40 C'EST MON HISTOIRE
 GRAINE DE RÉVOLTE. Tirailée entre deux cultures, une jeune musulmane, née en France, se heurte tragiquement à sa famille et à son mari pour conquérir sa liberté de femme. Rediffusion jeudi, 23h36. 875400

22h49

4 5 6 9 11 TIRAGES DE "LA QUOTIDIENNE" - "BANCO" - "EXTRA"
 28432400

22h56
4 5 6 9 11 POLITI-QUEMENT COLETTE
 "La réforme de l'orthographe" avec Jacques Chevalier et Simon Durivage; "les hommes ont-ils peur de faire les premiers pas?" avec Ghislain Taschereau et Fabienne Larouche. 5519665

23h00

11 6 7 2 12 LES NOUVELLES DU SPORT
 52495
2 110%
 (D) 3042
3 22 NEWS
 □ 6548121 5923042
5 NEWS
 8007771
15 AUTOUR DU TOUR
 (R) 962329
5 THE NATIONAL UPDATE
 60313
12 CTV NEWS
 □ 23941
20 PSI FACTOR
 Science-fiction. □ (R) 123503
57 BBC WORLD NEWS
 100955

23h05

22 ACCESS HOLLYWOOD
 5344435

23h26

4 5 6 9 11 PUB
 4222400

23h28

11 6 7 2 12 CINÉMA
 LADYHAWKE, LA FEMME DE LA NUIT □ 4512042

23h30

2 CINÉMA
 POLICE FRONTIÈRE 4694482
15 LES BELGES DU BOUT DU MONDE
 (R) 941481
5 LATE NEWSWATCH
 □ 36787
12 PULSE TONIGHT
 □ 2119077
57 CHARLIE ROSE
 □ 938690

23h31

8 9 12 15 15 22 32
35 40 EN PLEINE NATURE
 Voir dimanche, 19h00. □ (R) 601752

23h35

3 THE LATE SHOW WITH DAVID LETTERMAN
 6195684
5 THE TONIGHT SHOW WITH JAY LENO
 □ 8062690
22 ABC NEWS NIGHTLINE
 □ 70051023

23h45

12 SPORTS NIGHT
 □ 49832435

Minuit

15 VOILÀ PARIS
 (R) 920801
5 CBC LATE NIGHT
 DR. JEKYLL AND MR. HYDE 66424
20 HERCULES: THE LEGENDARY JOURNEYS
 □ (R) 345337

00h01

12 PUB
 15153

00h06

22 POLITICALLY INCORRECT
 Anim.: Bill Maher. Humour, parodies s'inspirant de l'actualité quotidienne. □ 92778849

00h26
8 9 12 15 15 22 32
35 40 MONTAGNE
 SHERPANI. Au nord-est du Népal, des femmes sherpanis font du portage, seul moyen de transport possible dans ces hautes vallées himalayennes. 7550337

00h29

12 CINÉMA 12
 THIS IS MY LIFE 9776375

00h30

15 SOIR 3
 209820
57 JACK HORKHEIMER: STARGAZER
 982337

00h35

3 LATE LATE SHOW WITH CRAIG KILBORN
 9376284
5 LATE NIGHT WITH CONAN O'BRIEN
 4998530

00h37

22 PUB
 27144608

01h00

15 LES MOISSONS DE L'Océan
 Voir lundi, 19h30. (R) 288443
20 AMERICA'S DUMBEST CRIMINALS
 □ 197620

01h30

20 DR. KATZ
 □ (R) 709511

01h35

3 EXTRA!
 8688424
5 LATER
 1658511

01h40

2 PUB
 63321917

02h00

20 GRACE UNDER FIRE
 Prochaine émission à 5h00. □ 619559

02h05

3 PUB 5757207
5 THE TONIGHT SHOW WITH JAY LENO
 □ (R) 57338714

02h26

12 DOUBLE FEATURE
 WHITE MEN CAN'T JUMP
 74813511

02h30

15 DROIT DE CITÉ
 (R) 157375

03h05

5 SUNSET BEACH
 □ (R) 53019559

03h30

15 DITES-MOI
 Voir 12h30. (R) 152820

04h00

5 NEWS
 (R) 9494882

04h27

12 VOYAGE TO THE BOTTOM OF THE SEA
 9267337

04h30

5 FIRST BUSINESS
 5076578

15 JAZZ CABARET 1998
 (R) 143066

TÉLÉ MATINÉE
Voir à la page 5

APRÈS-MIDI

12h00

- 11 6 7 2 12** LE MIDI
□ 89207
- 2** LES PIERRAFEU
43288
- 3** NEWS
□ 4946608
- 5** NEWS
6741998
- 15** JOURNAL DE TV5 / MÉ-
TÉO
4116153
- 5** MIDDAY
(1h) □ 22207
- 12** LYNETTE JENNINGS HO-
MEWORKS
□ 32795
- 20** BYNON
(1h) □ 591153
- 22** PUB
87849
- 57** GED
653288

12h10

- 3** ACROSS THE FENCE
15479375

12h15

- 15** TV5 QUESTIONS
71839882

12h30

- 11 6 7 2 12** CINÉ MA
UN COEUR EN HIVER . (2h) □
199068
- 2** LE GRAND JOURNAL
□ 61172
- 3** THE YOUNG AND THE
RESTLESS
(1h) □ 551269
- 4 5 6 9 11** J.E. EN
DIRECT
(1h) Suite de 11h45. 731443
- 5** JUDGE JOE BROWN
2091559
- 15** ALLOCUTION DU PRÉSI-
DENT DE LA RÉPUBLIQUE
FRANÇAISE
Discours du président Jacques Chi-
rac à l'occasion de la fête nationa-
le des Français. (1h) 427646
- 12** PULSE
□ 90207
- 22** PORT CHARLES
□ 30743
- 57** SMALL BUSINESS 2000
371172

13h00

- 2** PARTIS POUR L'ÉTÉ
Rediffusion à 19h00. 51356
- 5** **20** DAYS OF OUR LIVES
(1h) □ 2089714 500801
- 5** LIFE & TIMES
(1h) 29117
- 8 9 12 15 15 22 32**
- 35 40** TELETUBBIES
26288
- 12** HOUSE & HOME
□ 44004
- 22** ALL MY CHILDREN
(1h) □ 80248
- 57** DESTINOS
□ 758207

13h30

- 2** CINÉMA
GARDE À VUE . (2h) 57240
- 3 12** THE BOLD AND THE
BEAUTIFUL
□ 64269 99578
- 4 5 6 9 11** BOUTI-
QUE TVA
(1h) 732172

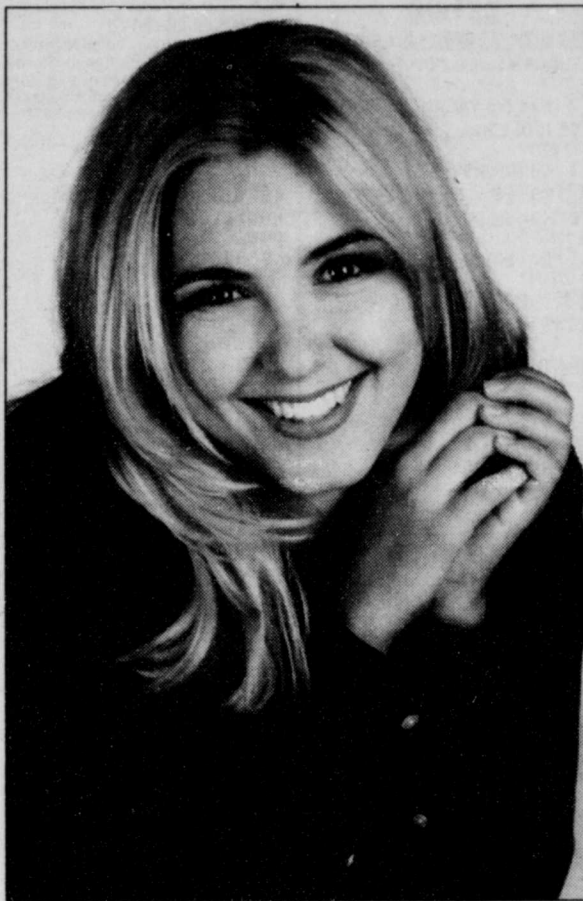

Du lundi au vendredi à 19h, à la SRC,
Véronique Cloutier anime LA TÊTE DE L'EMPLOI,
version été. Le comédien Martin Héroux agit
comme complice.

- 15** REFLETS
Le "mouvement trace" de quatre
artistes ivoiriens; préparation d'un
produit anti-venimeux au Mali; les
femmes et la sécurité alimentaire.
(1h) 428375
- 8 9 12 15 15 22 32**
- 35 40** IRIS
Rediffusion à 15h00. 48424
- 57** ENTREE TO ASIA
370443

14h00

- 3** AS THE WORLD TURNS
(1h) □ 35820
- 5** LEEZA
(1h) □ 1401714
- 5** NORTH OF 60
(1h) □ 64356
- 8 9 12 15 15 22 32**
- 35 40** ALBERT, LE 5E
MOUSQUETAIRE
64172
- 12** PASSIONS
(1h) □ 66694
- 20** JERRY SPRINGER
(1h) □ 766530
- 22** ONE LIFE TO LIVE
(1h) □ 57269
- 57** BEST OF THE JOY OF
PAINTING
□ 863443

14h30

- 11 6 7 2 12** MA VIE
POUR LES ANIMAUX
ROBERT ET LES LOUPS. 22608
- 4 5 6 9 11** LES
FEUX DE L'AMOUR
(1h) 507288
- 15** RÊVES EN AFRIQUE
Courts et moyens métrages de ré-
alisateurs africains. 800288

8 9 12 15 15 22 32

- 35 40** TELETUBBIES
64266
- 57** WIMZIE'S HOUSE
509733

15h00

- 11 6 7 2 12** IL
ÉTAIT UNE FOIS... LA VIE
□ 32199
- 3** THE GUIDING LIGHT
(1h) 5608
- 5** ROSEANNE
(1h) □ 4341795
- 15** LE JOURNAL DE FRANCE
3
176733
- 5** CORONATION STREET
3801
- 8 9 12 15 15 22 32**
- 35 40** IRIS
83207
- 12** THE ROSIE O'DONNELL
SHOW
(1h) □ 64733
- 20 22** GENERAL HOSPITAL
(1h) □ 986172 60511
- 57** KIDSONGS
□ 882578

15h30

- 11 6 7 2 12** OcéANE
Avec Julie-Pier Meunier Nadeau et
Thérèse Perreault. - Cette émis-
sion est le miroir des préoccupa-
tions des enfants d'âge préscolaire,
reflétant aussi bien leur quotidien
que leur imaginaire en mettant
l'accent sur l'amour, la tendresse
et le respect des autres. 27153
- 2** ÉVASION BEAUTÉ
(R) 849

4 5 6 9 11 TOP
MODÈLES

- 4801
- 15** LA CHANCE AUX CHAN-
SONS
FESTIVAL DE DANSES ET DE
STARS. Inv.: Georges Chelon,
Sheila, Stéphane, Zinzin, Christian
Delagrangé, Nazaré Pereira, Ro-
main Didier, Manitas de Plata,
Pascal Sevran. (R) 1262004
- 5** THE URBAN PEASANT
2801
- 8 9 12 15 15 22 32**
- 35 40** MAIS OÙ SE CACHE
CARMEN SANDIEGO?
14761
- 57** KRATTS' CREATURES
□ 511578

16h00

- 11 6 7 2 12** SUR LA
PISTE
Magazine d'information destiné
aux jeunes. □ 46288
- 2** BATMAN
356
- 3** THE ROSIE O'DONNELL
SHOW
(1h) □ 7443
- 4 5 6 9 11** SUNSET
BEACH
(1h) 58172
- 5** JUDGE JUDY
5337795
- 5** RACCOONS
□ 8608
- 8 9 12 15 15 22 32**
- 35 40** LA LÉGENDE DE
CROC BLANC
97998
- 12** OPRAH
(1h) □ 43240
- 20** THE YOUNG AND THE
RESTLESS
(1h) □ 905207
- 22** DOUG
□ 37530
- 57** ARTHUR
□ 590085

16h15

- 15** GOURMANDISES
Rediffusion à 5h30. 90944397
- 16h30**
- 11 6 7 2 12** LES
MYSTÉRIEUSES CITÉS D'OR
□ 35172
- 2** LES SIMPSON
(R) 240
- 5** HOLLYWOOD SQUARES
5366207
- 15** À COMMUNIQUER
880424
- 5** WILDLIFE TALES
2220
- 8 9 12 15 15 22 32**
- 35 40** IL ÉTAIT UNE FOIS...
LES DÉCOUVREURS
86882
- 22** THE NANNY
Suivi de NEWS. □ 33714
- 57** WISHBONE
□ 596269

16h15

- 15** GOURMANDISES
Rediffusion à 5h30. 90944397
- 16h30**
- 11 6 7 2 12** LES
MYSTÉRIEUSES CITÉS D'OR
□ 35172
- 2** LES SIMPSON
(R) 240
- 5** HOLLYWOOD SQUARES
5366207
- 15** À COMMUNIQUER
880424
- 5** WILDLIFE TALES
2220
- 8 9 12 15 15 22 32**
- 35 40** IL ÉTAIT UNE FOIS...
LES DÉCOUVREURS
86882
- 22** THE NANNY
Suivi de NEWS. □ 33714
- 57** WISHBONE
□ 596269

16h30

- 11 6 7 2 12** WATA-
TATOW
Véronique refuse de fréquenter
Martin, mais ils s'entendent pour
que leur groupe continue à faire de
la musique. □ 82694
- 2** LE GRAND JOURNAL
(1h) □ 2153
- 3** SEINFELD
□ 6612
- 4 5 6 9 11** LE
GRAND JEU
(1h) 6153
- 5** OPRAH
(1h) □ 4275240
- 15** JOURNAL SUISSE
188578

17h00

- 2** LES INDICES PENSABLES
135
- 4 5 6 9 11** SCÈNES
DE RUE
1337
- 5** NBC NIGHTLY NEWS
□ 5338424
- 15** GROS PLAN
Cette semaine: Vincent Perez, ac-
teur. Rediffusion jeudi, 9h30. (R)
892269
- 20** FIRST NATIONAL NEWS
□ 245337
- 22** ABC WORLD NEWS TO-
NIGHT
□ 45559
- 57** THE NIGHTLY BUSINESS
REPORT □ 591714

5 JONOVISION

- 5646
- 8 9 12 15 15 22 32**
- 35 40** TELETUBBIES
55424
- 12** HOLLYWOOD SQUARES
□ 2714
- 20** STUDENT BODIES
□ 531646
- 22** THE SIMPSONS
Diffusion de deux épisodes. (1h)
Suivi de NEWS. □ 14191
- 57** ZOOM
□ 854795

17h30

- 11 6 7 2 12** LINGO
26424
- 3** FRIENDS
□ 646
- 15** PYRAMIDE
804004
- 5** THE SIMPSONS
□ 1172
- 8 9 12 15 15 22 32**
- 35 40** SOS BOUT DU MONDE
Rediffusion vendredi, 17h30. 64202
- 12** SEINFELD
□ 8240
- 20** READY OR NOT
□ 257172
- 57** BILL NYE, THE SCIENCE
GUY
□ 510849

SOIRÉE

18h00

- 11 6 7 2** QUÉBEC CE
SOIR
(1h) 82882
- 2** PAS DE VACANCES POUR
LES IDOLES
Rediffusion à 22h00. 733
- 3** CHANNEL 3 NEWS
(1h) 73917
- 4 5 6 9 11** LE TVA,
ÉDITION 18 HEURES
□ 9135
- 5** NEWS
5347172
- 15** VOILÀ PARIS
Rediffusion à 00h00. 801917
- 5** NEWSWATCH
(1h) □ 11191
- 8 9 12 15 15 22 32**
- 35 40** LE MONDE MER-
VEILLEUX DE DISNEY
ILLUSION DE VIE. Walt Disney
Productions célèbre 50 ans de films
d'animation. (1h) 57172
- 12** PULSE
(1h) □ 75998
- 12** SAGUENAY-LAC-SAINT-
JEAN CE SOIR
(1h) 82882
- 20** GLOBAL NEWS
□ 254085
- 22** M*A*S*H
54207
- 57** BBC WORLD NEWS
500462

18h30

- 2** LES INDICES PENSABLES
135
- 4 5 6 9 11** SCÈNES
DE RUE
1337
- 5** NBC NIGHTLY NEWS
□ 5338424
- 15** GROS PLAN
Cette semaine: Vincent Perez, ac-
teur. Rediffusion jeudi, 9h30. (R)
892269
- 20** FIRST NATIONAL NEWS
□ 245337
- 22** ABC WORLD NEWS TO-
NIGHT
□ 45559
- 57** THE NIGHTLY BUSINESS
REPORT □ 591714

Les Cantons-de-l'Est



Le Saguenay-Lac-St-Jean

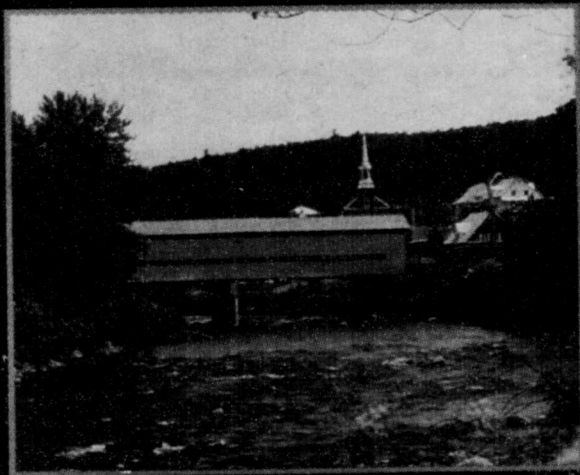

L'Île-du-Prince-Édouard

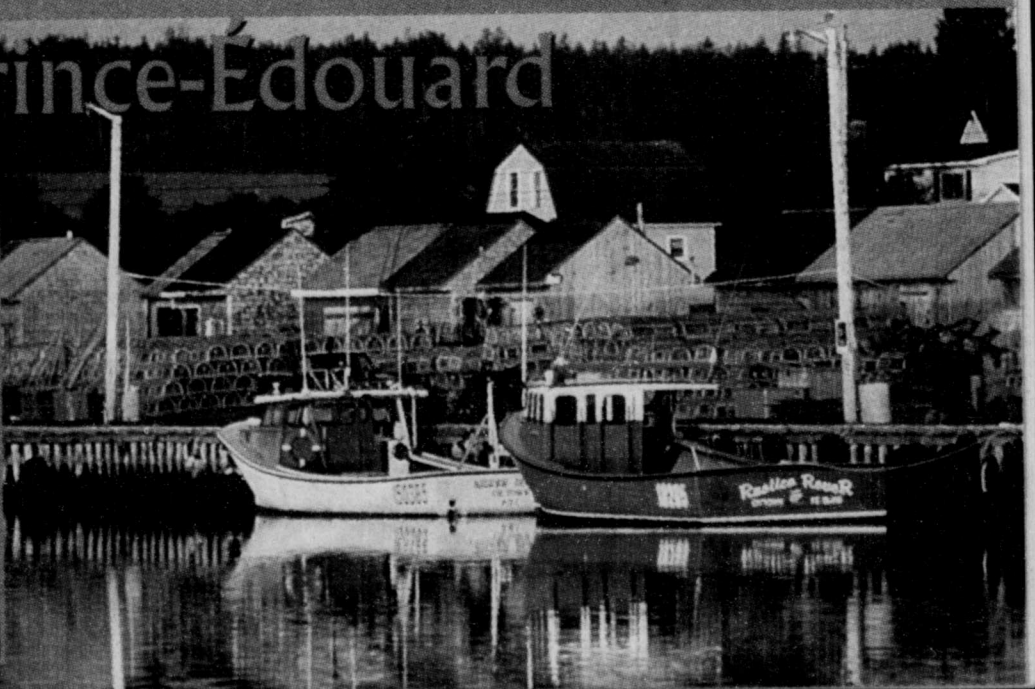
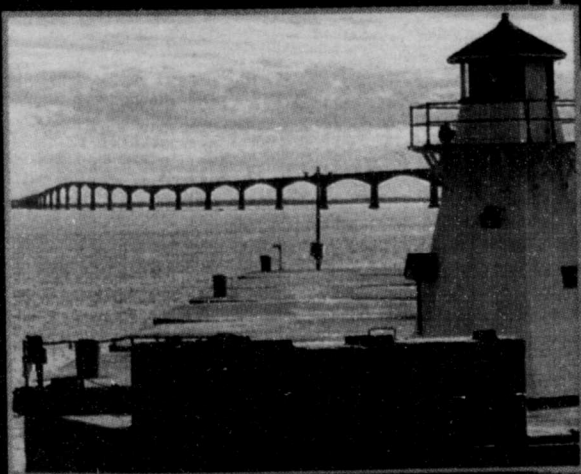

Venez goûter à l'hospitalité jeannoise!

Restaurant-bar de 350 places

RESTAURANT

1er plancher Ambiance brasserie
2e plancher 2 salons de réception (35 personnes chacun)
1 salon de billard style anglais

MISE
JEU

12 télévisions - 1 écran géant
Spécialités: Steak du sportif, pâtes fraîches
Amato, smoked meat, ailes de poulet

BAR LE SPORTIF

Réservez au

(418) 275-6797, (418) 275-5124

Courriel: coqojou@destination.ca

1389983

INTERCAR

Pour le plaisir de voyager au Saguenay - Lac St-Jean...

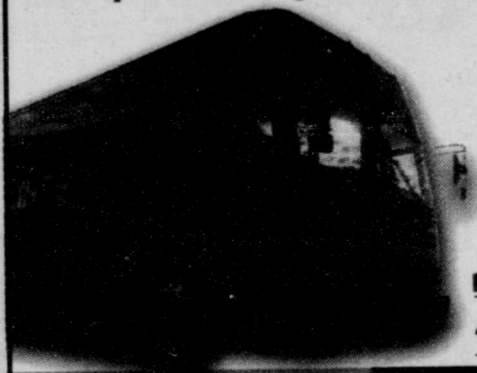

40
ANS
1959 ~ 1999

Pour informations
418.627.9108

1436785



Québec, le 3 juillet 1999
Rien de plus facile que de vanter les attraits de la région du Saguenay-Lac-Saint-Jean. La nature a été d'une telle générosité!

Au fil des doux vallons et des plages dorées qui le bordent, le tour du lac Saint-Jean est parsemé de charmants villages et de villes animées. Les paysages de ces basses-terres fertiles sont bucoliques et quelquefois même maritimes... puisqu'il s'agit d'une mer intérieure de 35 kilomètres de diamètre!

Le fjord du Saguenay s'impose par ses falaises escarpées. De superbes panoramas et une faune aquatique rare impressionnent les visiteurs. À vocation urbaine ou rurale, les localités saguenayennes méritent qu'on s'y attarde.

Outre son riche patrimoine naturel, la Sagamie se distingue grâce à une hospitalité dont la réputation est bien établie. Je me fais porte-parole des Saguenayens et des Jeannois pour vous inviter chaleureusement à découvrir ce coin de pays d'une beauté singulière.

Québec  Lucien Bouchard
Premier ministre du Québec

1437477

Dans le cadre du circuit cyclable régional «La Véloroute des bleuets»...vivez une expérience inouïe à Alma.

Alma, Lac-St-Jean

Avec votre vélo, prenez place à bord du «MALIGNEAU» pour une traversée à la manière des draveurs du début du siècle.

En opération de juillet à octobre.



Visitez le Lac-St-Jean de l'intérieur... à bord du N/M La Tournée



Croisière avec vélo Alma et Roberval les dimanches du 4 juillet au 22 août
Départ à 8h30 • Retour à 17h45

(Se présenter 45 minutes avant le départ)

Possibilité de billet aller simple;

Stationnement de longue durée pour voiture;

Terrains de camping sur place (réservation nécessaire).

Maintenant relié (site de Dam-en-Terre) à la Vélo Route des Bleuets.

complexe touristique
DAM-EN-TERRE
alma, lac-st-jean

Réservation requise:
1(888) 289-3016 ou (418) 668-3016
Commandez notre dépliant.

1436633

Saguenay—Lac-Saint-Jean

Portrait de la région

La région du Saguenay-Lac-Saint-Jean vous ouvre les portes de son Royaume, un territoire grandiose qui s'étend sur 107 952 km², où l'accueil et l'hospitalité sont à l'honneur et qui vous offre des paysages à couper le souffle: des plages à perte de vue ceinturées de plaines aux multiples couleurs du côté du Lac-Saint-Jean et, du

côté du fjord, des falaises impressionnantes qui s'élèvent à plus de 450 mètres au-dessus des eaux, parsemées d'une broderie de municipalités, charmantes et pittoresques. Vous y découvrirez des paysages sublimes, des attraits naturels incomparables, participerez à une grande variété d'activités et de festivités, y ferez des découvertes culturelles et d'aventures diversifiées et y vivrez des expériences uniques et enrichissantes. Tout pour de vraies vacances!



Vous avez besoin d'évasion?

LES RANDONNÉES
EQUESTRES

*Ne prenez pas le mors aux dents...
Montez plutôt sur vos grands chevaux et suivez-nous dans un décor relaxant.
Nous vous ferons vivre à votre rythme, un mode de vie différent... Randonnées à l'heure, de 5 jours, tout compris.*



La Martingale

(418) 673-4410 • (418) 673-3956
Télec.: (418) 673-6017

FERME LA MARTINGALE
5490, boulevard Martel
St-Honoré (Québec) G0V 1L0
À seulement 15 min de Chicoutimi

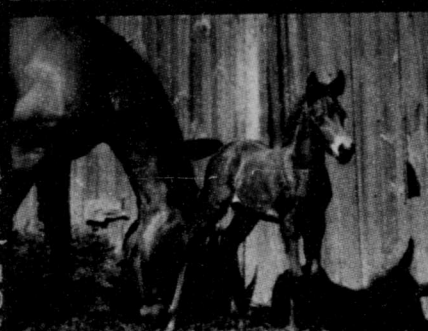

Musée de la Défense aérienne de Bagotville et visites guidées de la 3e Escadre

Le seul musée d'aviation militaire du Québec est au Saguenay. Venez le voir et profitez-en pour visiter les installations militaires de la seule base de chasse aérienne de l'Est du Canada et voir de près un CF-18 Hornet, ça vaut le détour!



OUVERT DU
15 JUIN AU 29 AOÛT
1999
tous les jours
de la semaine
de 9h à 17h



DEUX VISITES
GUIDÉES DE LA BASE
PAR JOUR
soit à 9h45 et à 14h
Appelez-nous pour
réserver vos places



VENEZ VOIR
UNE NOUVELLE
EXPOSITION
célébrant les 75 ans de
l'aviation militaire
canadienne

Pour informations et réservation: 677-4000, poste 8159

Visitez le monde

3346,
boul. de la
Grande-
Baie Sud
La Baie
(Québec)
G7B 1G2
Téléphon
(418)
697-5078

AU MUSÉE DU FJORD

LE CÉGEP DE SAINT-FÉLICIEN

Notre seconde NATURE

EXCLUSIVITÉ
Le Cégep de Saint-Félicien est fier de participer au développement touristique de la région en dispensant le DEC en Tourisme (414.01) ainsi que le volet aménagement et interprétation du patrimoine (147.15) en Techniques du milieu naturel.



**1999
2000**

Sciences de la nature
Sciences humaines
Arts et lettres
Sciences, lettres et arts
Techniques du milieu naturel
Soins infirmiers
Techniques administratives
Informatique
Tourisme
418. 679. 5412



**VILLAGE-
VACANCES
PETIT-
SAGUENAV**



**ZEC de la
Rivière
Petit-
Saguenay**

Location de
KAYAK DE MER.
Sur présentation de ce
coupon, obtenez 15%.
Saison 99.

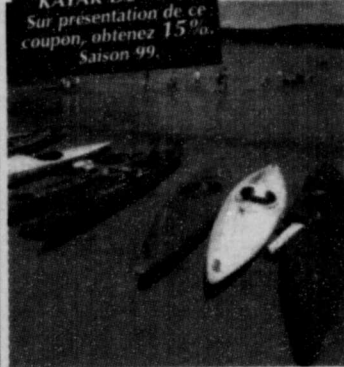

LOCATION DE CHALETS CAMPING

(avec et sans services)

Piscine • Restauration • Plage
• Sentiers pédestres • Pêche à la
truite • Randonnée en kayak de
mer et zodiac • Animation familiale
sur le site (membre du Réseau VIVA).

99, chemin St-Étienne,
Petit-Saguenay G0V 1N0
Tél.: (418) 272-3193
Télec.: (418) 272-1234

Pêche au saumon
sur 29 fosses

Location de chalets
(5 unités)

Camping aménagé

Location de canots pour
randonnée familiale sur la rivière
Randonnée pédestre (8 km)

Informations et réservation:
(418) 272-1169
(418) 272-3279

L'Île-du-Prince-Édouard, le paradis sur mer...

Une visite à l'Île-du-Prince-Édouard est une expérience hautement visuelle. En effet, sur votre route, vous pourrez voir des plages de sable fin, parfois blanc, parfois rose et une multitude de fleurs sauvages multicolores qui contrastent agréablement avec le vert des champs et des forêts, le rouge des falaises et le bleu de l'océan. Ces panoramas merveilleux fournissent au visiteur des images mémorables.

La mosaïque dessinée par les minuscules ports de pêche, les terres agricoles impeccablement entretenues et les collectivités qui parsèment, ça et là, le paysage, fournissent le matériel dont vous avez besoin pour constituer votre album d'images de l'île.





ABEGWEIT SIGHTSEEING TOURS

157, Nassau Street
Charlottetown, IPE
Tél.: (902) 894-9966

- Tours en autobus à 2 étages
- 6 tours quotidiens de Charlottetown (1h), (Départ du «Confederation Centre» à Charlottetown)
- Également tours chaque jour de la Côte-Nord (Green Gables, Woodleigh, villages de pêche et plages), Côte Sud (Pont de la Confédération, Summerside et autres).
- Aussi tours quotidiens d'Anne aux cheveux roux et Tours personnalisés disponibles.

Site web: www.peisland.com/abegweit/tours.htn

1437404



Precious Memories

FINE CHINA, GIFTS & COLLECTIBLES INC.

Canada atlantique

Centre de figurines et vaisselle,
également, cristaux et couverts

**EXPÉDITIONS GARANTIES
À TRAVERS LE MONDE**

89 Trans Canada Hwy, Charlottetown

Ouvert toute l'année.

368-1212 ou fax: 368-7321

Numéro pour commander:

1-800-463-5200

Nous vous invitons à loger au Bagnall's Heritage Inn,
situé au centre de Charlottetown
1-888-418-7378

1437285



BRUDENELL RESORT GOLF ACADEMY

En vedette:

ANNE CHOUINARD

Instructeure de renommée

Bienvenue

aux Québécois(es)

Leole d'un jour

Leole de 2 jours

Leole de 3 jours

\$330

\$530

\$665

Nous offrons aussi
des cours privés et des camps juniors

1-888-698-GOLF

1436650

Un choix judicieux à Charlottetown:

Votre tarif comprend :

- Luxeux petit déjeuner continental gratuit
- Piscine, bain tourbillon, sauna et centre de conditionnement physique
- Stationnement gratuit
- Salle de jeux familiale

Pour plus de renseignements,
composez le

**Holiday Inn
EXPRESS**
HOTEL & SUITES

1-800-Holiday ou le 902-892-1201

1437186

MOUNT STEWART



- Chambres à louer
- Location de bicyclettes
- Pâtes et fruits de mer
- Accompagnement musical pour les repas jeudi et samedi

Appelez pour réservation:

1 888 704-6595 ou (902) 676-3130

61, Main Street, Mount Stewart

ÎLE-DU-PRINCE-ÉDOUARD

1437247

Summerside Raceway Carnaval de homards

12 au 17 juillet 1999 "Le Festival de l'Île!"

Ne manquez pas ce fameux festival où vous pouvez
jouer, gagner et goûter une cuisine formidable.

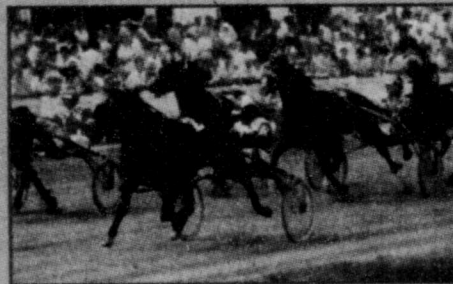

Aussi:

- Dîner de célébrité
 - Super défilé
 - Divertissement
- Avec le Parc
d'amusements
Bill Lynch Shows!

Venez voir la plus spectaculaire course
de chevaux dans les Maritimes sur la
plus ancienne piste au Canada.

C'est fantastique!

Venez vous amuser à

Summerside Raceway!

L'Île-du-Prince-Édouard

Tél.: (902) 436-7221 Téléc.: (902) 436-6227

www.summersideraceway.pe.ca

1436650



Cette captivante région touristique est à quelque 80 kilomètres à l'est de Montréal et à une centaine de kilomètres au sud de Québec. D'une superficie de 13 100 kilomètres carrés, elle s'étend de Granby - Sutton à Lambton - Lac-Mégantic, en passant par Sherbrooke et Magog-Orford. Ses 300 kilomètres de frontière lui confèrent la rare possibilité de vivre au quotidien une ouverture avec les États-Unis. Les Cantons-de-l'Est, c'est l'harmonie de deux richesses inestimables: le charme anglo-saxon et la joie de vivre québécoise!

LE PAYSAGE

Les premiers signes de votre arrivée dans les Cantons-de-l'Est vous viennent des montagnes. Lorsqu'on sait que les contreforts des Appalaches composent le paysage de la région, on comprend à quel point la montagne est omniprésente. Partout une ombre vous suit. Elle se montre parfois discrète; le paysage se compose alors de gracieux vallons. En d'autres endroits, elle se fait beaucoup plus imposante: les sommets, arrondis par le temps, atteignent jusqu'à 1000 mètres d'altitude. Au milieu des collines boisées des Appalaches, se dressent de petits villages mouillés par de paisibles rivières, se dessinent de magnifiques lacs aux eaux invitantes.

Dans les Cantons-de-l'Est, chaque virage dévoile un nouveau paysage. Chaque tournant devient un événement. En toutes saisons, la splendeur des paysages, d'où exhale la fine odeur des champs et des forêts, invite à des promenades tonifiantes.



TOURISME
CANTONS-DE-LEST

Québec





SUTTON
Hébergement - depuis 1963

Locations et Réservations
Chalets, Condos
Gîtes, Auberges et Hôtels
Service gratuit de réservation

Condos à partir de: 150\$ / 2 nuits (été)
325\$ / 2 nuits (hiver - ski aux pieds)

10-2 Principale Nord, Sutton (Québec) J0E 2K0
1-800-663-0214 / (450) 538-2646

"Division de les Immeubles dynamiques courtiers agréée"



OWLS HEAD
SKI • GOLF • TENNIS • MARINA

2 jours & 1 nuit

à partir de
145,50\$
par personne, occupation double, taxes en sus

- 1 partie de golf par jour, pour 2 jours
- 1 voiturette motorisée (partagée)
- 1 souper
- 1 déjeuner
- 1 nuit d'hébergement
- 1 heure de tennis

Accès à la plage privée sur les rives du lac Memphrémagog.

RENSEIGNEMENTS ET RÉSERVATIONS D'HÉBERGEMENT:
(450) 292-3318 — (450) 292-3342
Montréal ligne directe: (514) 878-1453
Sans frais: 1-800-363-3342 Golf: (450) 292-3666
Internet: <http://www.owlshead.com> E-mail: info@owlshead.com



LA POUDRIÈRE DE WINDSOR

Découvrez notre site sur la poudre noire

- Vidéo sur la fabrication et vestiges archéologiques
- Visites éducatives
- 5 km de sentiers au coeur du Parc Watopeka
- Panorama sur la rivière

Nouveauté: pièces rares du patrimoine windsorois du 8 mai au 15 novembre 1999

342, rue St-Georges, Windsor (Québec) J1S 2Z5
Tél.: (819) 845-5284 / Téléc.: (819) 845-7355
Accès: autoroute 55 sortie 71 Windsor



Corps à l'âme
Centre de santé

Villa Santé Corps et Âme
Massothérapie Hydrothérapie

Forfaits avec hébergement en B & B

- Massage suédois
- Sablage corporel
- Enveloppement aux algues
- Les huiles essentielles, les serviettes, les peignoirs sont fournis
- Pressothérapie
- Spa



(819) 839-3915
171, rue du Carmel
C.P. 479
Dorville, P.Q. J0A 1A0
Courriel: romantic@interflux.qc.ca

**UN VENT DE
LIBERTÉ...**

Quilliams

Informez-
vous
de nos
forfaits!

1 888 922.0404

OU (450) 243-0404

<http://www.aubergequilliams.com>

- 38 chambres et suites
- Cuisine française raffinée
- Salles de réception et de réunions (5 à 120 pers.)
- Terrasse - Bistro-bar
- Piscine intérieure, saunas et bain tourbillon
- Plage privée
- Panoplie de sports de plein air
- Réserve faunique

572, ch. Lakeside, Lac Brome (Québec) J0E 1R0
Sortie 90 de l'autoroute (10)

1437064

Spa Concept
Bromont

Pour des vacances de rêve.

Massothérapie

Algothérapie

Balnéothérapie

Soins esthétiques

Pressothérapie



Le Château Bromont, 90, rue Stanstead
(450) 534-2717 • 1 800 567-SPAS

1437078

Auberge

Aux 3 lucarnes



- Site panoramique • Accueil personnalisé
- Atmosphère calme et chaleureuse
- Chambre, suites (tourbillon, balcon, foyer)
- Fine cuisine • Le tout décoré d'antiquités

Forfait théâtre

à partir de **89\$**

(par pers./par jour/occ. dble/min. 2 jours)

16 juin au 28 août

SEPTEMBRE: Forfait Route des vins

OCTOBRE: Forfait Couleurs
Forfait Festival
du canard

«Bowling» avec Normand
Chouinard, Marie Tifo, Stéphane
Breton et Marcel Leboeuf
comprenant: 2 couchers -
2 soupers 6 services - 2 déjeuners
théâtre avec transport - visite au
moulin à laine d'Ulverton
sentier pédestre, randonnée à
vélo, piscine extérieure

1 877 826-2971

1437131



★★★
GUIDE
DEBEUR
GASTRONOMIE

**Plus vieil hôtel surplombant
le majestueux lac Memphrémagog**

Cette auberge de style victorien, érigée en
1889, est un véritable havre de paix où
exploits culinaires de renom, élégance et
intimité sont à l'honneur en toutes saisons!

Prix d'excellence Wine Spectator

Venez visiter la cave à vin

Prix Vintages



Prix Vintages

71, chemin Channel
Georgeville (Québec) J0B 1T0

Tél.: (819) 843-8683

Télec.: (819) 843-5045

Réservation/dépliant: 1 888 843-8686

<http://www.fortune1000.ca/georgeville>

Exceptionnel
Globe & Mail

Merveille
The Gazette

Suprême
Travel Magazine

Plaisirs pour les papilles
Country Inns Magazine

Excellent
Tilthone

1437078

À Bromont, dans un environnement
exceptionnel, face au lac Gale,
le Centre de plein air Davignon
vous offre: hébergement, restauration,
activités multiples. Equipements
disponibles sur place.



**Formule Club à partir de 80\$ par personne
en occupation double incluant:**

- 1 nuit en chambre économique
- repas style buffet
- activités et certains équipements
- taxes en sus

A C T I V I T É S

baignade, randonnée, canot, kayak, pédalo, tir à l'arc, voile,
planche à voile, tennis, vélo de montagne, volley ball, badminton,
escalade, pétanque et plus encore. Tarif enfant disponible.

319, chemin du lac Gale, Bromont (Québec) J2L 2S5
Tél.: (450) 534-2277 • 1 800 363-8952

1437078

MERCREDI suite

19h00

- 11 6 7 2 12 LA TÊTE DE L'EMPLOI 24578
- 2 PARTIS POUR L'ÉTÉ (R) 3882
- 3 CBS EVENING NEWS 7608
- 4 5 6 9 11 DRÔLE DE VIDÉO 7882
- 5 JEOPARDY 4283269
- 15 JOURNAL DE FRANCE 2 168714
- 5 ON THE ROAD AGAIN 5882
- 8 9 12 15 15 22 32 35 40 LA GRANDE SAGA DES ANIMAUX LES ANIMAUX DE LA MONTAGNE. Si la marmotte est le bouffon de la montagne, le chamois en est le prince et le bouquetin le roi. Des animaux qui vivent sur les toits du monde. 75288
- 12 ACCESS HOLLYWOOD 2578
- 20 THE NEW ADDAMS FAMILY 511882
- 22 M*A*S*H 15820
- 57 THE NEWSHOUR (1h) 480269

19h30

- 11 6 7 2 12 PAREIL PAS PAREIL Portrait de Hana Salaheddine, 26 ans, qui est atteinte de la sclérose en plaques. D'origine libanaise, cette jeune Québécoise, mère monoparentale de deux enfants, accorde de la place à ses deux cultures. Portrait de Nicolas Rouleau, 9 ans, atteint de surdité. Ce petit garçon se passionne pour la lutte, la planche à roulettes et le rap. 36801
- 2 CATASTROPHES 269
- 3 20 ENTERTAINMENT TONIGHT 795 274849
- 4 5 6 9 11 FLEURS ET JARDINS Jardin pour les oiseaux; système d'irrigation pour boîtes à fleurs. 9379
- 5 WHEEL OF FORTUNE 5334608
- 15 DES RACINES ET DES AI-LES Des familles kosovars éclatées font appel au Comité international de la Croix-Rouge pour retrouver les leurs; le combat pour la conservation de la langue française en Louisiane. (1h15) Rediffusion jeudi, 1h00. 2664559
- 5 COUNTRY CANADA 8849
- 8 9 12 15 15 22 32 35 40 ÎLES D'INSPIRATION Voir lundi, 19h00. (R) 87511
- 12 THE NANNY 5917
- 22 FRASIER 34443

20h00

- 11 6 7 2 12 CINÉMA BIG BEAR. (2h) Suite de mercredi dernier, 20h00. 6115462
- 2 CINÉMA FAITS VÉCUS CHANTAGE À L'AMOUR. (2h) 5337
- 3 THE NANNY Diffusion de deux épisodes. (1h) 1375
- 4 5 6 9 11 PLANÈTE EN FOLIE Inv.: François Léveillé, Vincent Graton, Élyse Marquis, Peter MacLeod et Danielle Ouimet. (1h) (R) 92004

5 DATELINE NBC (1h) 7915397

- 5 ROYAL CANADIAN AIR FARCE 4530
- 8 9 12 15 15 22 32 35 40 LES RÈGLES DU JEU Suiets: pour éviter l'uniformisation du son à la radio, va-t-il falloir que les différentes stations fassent comme la télévision et se segmenter et se spécialiser?; quelle est l'utilité des sondages électoraux pour les partis politiques en dehors du fait qu'ils prédisent qui remportera l'élection?; entrevue avec Anne Sinclair, journaliste. (1h) (R) 50608
- 12 VENGEANCE UNLIMITED (1h) 87172
- 20 HYPERION BAY Série dramatique. (1h) 609511
- 22 DHARMA AND GREG Comédie avec Jenna Elfman et Thomas Gibson. 91240
- 57 MARATHON MONKS OF MOUNT HIEI Sur une période d'entraînement de sept ans, les moines marathoniens du mont sacré Hiei, au Japon, encerclent de manière figurative le monde à pied. Ce documentaire concerne l'un d'entre eux et met en évidence la philosophie et l'histoire du bouddhisme. (1h) 499917

20h30

- 5 THIS HOUR HAS 22 MINUTES 3527
- 22 TWO GUYS, A GIRL AND A PIZZA PLACE 10375

20h45

- 15 GÉNÉRATION SENSATIONS Rediffusion jeudi, 2h15. 25268795

21h00

- 3 CBS SPECIAL MOVIE À COMMUNIQUER. (2h) 4462
- 4 5 6 9 11 DES CRIMES ET DES HOMMES II LA FILIÈRE MONTRÉALAISE. Une des principales portes d'entrée de la drogue sur le continent a toujours été Montréal. Sa réputation de ville ouverte, la proximité du marché américain et la puissance de son organisation criminelle lui ont permis de maintenir, depuis plus de 75 ans, une place prépondérante dans le trafic international des drogues illicites. (1h) 72240
- 5 WORLD'S MOST AMAZING VIDEOS (1h) 1315153
- 15 AUTANT SAVOIR LA MUSIQUE QUI REND SOURD. Dossier sur la surdité sonore dans la musique qui peut entraîner de graves conséquences sur la santé des musiciens et des auditeurs. 195202
- 5 THE POLITICIAN'S WIFE Avec Juliet Stevenson, Trevor Eve. Satire politique racontant les aventures d'un ministre britannique et de sa femme. (1h) 47530
- 8 9 12 15 15 22 32 35 40 CINÉMA LES GENS NORMAUX N'ONT RIEN D'EXCEPTIONNEL. (1h55) 9446172
- 12 22 THE DREW CAREY SHOW 49424 78530
- 20 DAWSON'S CREEK (1h) 629375
- 57 INTERNATIONAL DIS-PATCH OWNING AUSCHWITZ. Une veuve juive de 62 ans croit qu'elle possède la documentation nécessaire pour prouver qu'elle est l'héritière d'un horrible héritage: le terrain sur lequel le camp de concentration a été construit. (1h) 479153

21h30

- 15 LES GRANDES ÉNIGMES DE LA SCIENCE LA SAGA DU DIAMANT. Des profonds de la terre aux couronnes des rois, les diamants font l'objet de convoitise et de légendes. (1h) Rediffusion jeudi, 3h30. (R) 554998
- 12 BECKER Comédie avec Ted Danson. 70443
- 22 WHOSE LINE IS IT ANYWAY? 92269

22h00

- 11 6 7 2 12 LE TÉLÉ JOURNAL/LE POINT (1h) 15559
- 2 PAS DE VACANCES POUR LES IDOLES (R) 44917
- 4 5 6 9 11 LE TVA, ÉDITION RÉSEAU 48356
- 5 LAW & ORDER (1h) 8165630
- 5 THE NATIONAL / CBC NEWS (1h) 57917
- 12 LAW & ORDER HATE. Série policière avec Sam Waterston et Benjamin Bratt. (1h) 77795
- 20 OUTER LIMITS (1h) 622462
- 22 20/20 WEDNESDAY Magazine d'affaires publiques. (1h) 61171
- 57 DEALING WITH THE DEMON (1re de 3). Série qui investigate des sujets tels les lois internationales sur la drogue, l'abus des drogues et les crimes reliés à la drogue. (1h) (R) 472240

22h30

- 2 LE GRAND JOURNAL 20337
- 4 5 6 9 11 TVA SPORTS 1038849
- 15 JOURNAL BELGE 420191

22h49

- 4 5 6 9 11 TIRAGES DE "LA QUOTIDIENNE" - "BANCO" - "LOTTO 6/49" - "QUÉBEC 49" - "EXTRA" 28409172

22h55

- 8 9 12 15 15 22 32 35 40 CHASSEURS D'IDÉES LE DOPAGE DANS LE SPORT. Avec Christiane Ayotte, professeur et chef du Laboratoire de contrôle du dopage de l'Institut national de la recherche scientifique-santé Daniel Robin, médaillé olympique de lutte gréco-romaine, Geneviève Rail, professeur à l'École des sciences de l'activité physique à l'Université d'Ottawa, Robert Frois, journaliste sportif à la radio de Radio-Canada. (1h appr.) 8934066
- 22h59 4 5 6 9 11 POLITI-QUEMENT COLETTE "Êtes-vous économe ou dépensier?" avec André Montmorency et Pauline Lapointe; "croyez-vous à l'astrologie" avec Richard Z. Sirois et Marie-Lise Pilote. 5586337

23h00

- 11 6 7 2 12 LES NOUVELLES DU SPORT 82733
- 2 110% (D) 1646
- 3 22 NEWS 4998563 5990714
- 5 NEWS 8074443

15 OUTREMERS

- Magazine des départements et des territoires de l'outre-mer français. Thème: le Zimbabwe. (1h) 696581
- 5 THE NATIONAL UPDATE 47581
- 12 CTV NEWS 51269
- 20 PSI FACTOR (1h) 496269
- 57 BBC WORLD NEWS 765462

23h05

- 22 ACCESS HOLLYWOOD 5248207

23h29

- 4 5 6 9 11 PUB (2h) 4299172

23h30

- 11 6 7 2 12 VUES D'ICI ARTHUR RIMBAUD - AVEN-TURES EN ABYSSINIE. (1h45) Suite mercredi prochain, 23h30. 9187424
- 2 CINÉMA IL GÈLE EN ENFER. (1h52) 2966627
- 5 LATE NEWSWATCH 52511
- 12 PULSE TONIGHT 2013849
- 57 CHARLIE ROSE (1h) 411559

23h35

- 3 LATE NIGHT WITH DAVID LETTERMAN (1h) 6162356
- 5 THE TONIGHT SHOW WITH JAY LENO (1h) 8966462
- 22 ABC NEWS NIGHTLINE 70028795

23h45

- 12 SPORTS NIGHT 49735578

Minuit

- 15 VOILÀ PARIS (R) 578028
- 5 CBC LATE NIGHT REMBRANDT. (2h) (N/B) 20202
- 12 CRUSADE Science-fiction. (1h) 51196
- 20 XENA: PRINCESS WARRIOR Aventures fantastiques. (1h appr.) 900844

00h06

- 22 POLITICALLY INCORRECT 92738221

00h30

- 15 SOIR 3 831009
- 57 JACK HORKHEIMER: STARGAZER 556592

00h35

- 3 LATE LATE SHOW WITH CRAIG KILBORN (1h) 3671496
- 5 LATE NIGHT WITH CONAN O'BRIEN (1h) 4965202

00h37

- 22 PUB (3h53) 27104080

01h00

- 15 TRÉSORS DU MONDE (1h30) Voir mardi, 19h30. (R) 836660
- 12 CINÉMA 12 THE AGE OF INNOCENCE. (2h45) 99940660

01h06

- 20 VIVA VARIETY 9627467

01h22

- 2 PUB (4h38) 63876641

01h35

- 3 EXTRA! 8655196
- 5 LATER 1625283

01h36

- 20 DR. KATZ 48600660

02h00

- 20 GRACE UNDER FIRE Prochaine émission à 5h00. 267776

02h05

- 3 PUB 5724979
- 5 THE TONIGHT SHOW WITH JAY LENO (1h) (R) 57305486

02h30

- 15 TEMPS PRÉSENT (1h) (R) 798202

03h05

- 5 SUNSET BEACH (1h appr.) (R) 53079931

03h30

- 15 À COMMUNIQUER (1h) 700047

03h45

- 12 CINÉMA 12 CAMP NOWHERE. (1h42) 67701202

04h00

- 5 NEWS 9461554

04h30

- 5 FIRST BUSINESS 5036950
- 15 LES INVENTIONS DE LA VIE Voir samedi, 10h00. (R) 791283
- 22 GRACE UNDER FIRE 726757

LE SOLEIL

publie un résumé
de l'horaire de la
soirée,
le samedi dans la
section des Arts
et du dimanche au
vendredi
dans la section
Magazine.

TÉLÉ MATINÉE
Voir à la page 5

APRÈS-MIDI

12h00

- 11 6 7 2 12 LE MIDI
10757
- 2 LES PIERRAFEU
83486
- 3 NEWS
4906080
- 5 NEWS
6701370
- 15 JOURNAL DE TV5 / MÉ-
TÉO
4183825
- 5 MIDDAY
(1h) 62405
- 12 LYNETTE JENNINGS HO-
MEWORKS
94991
- 20 BYNON
(1h) 149370
- 22 PUB
18399
- 57 DESIGNER LANDSCAPE
294115

12h10

- 3 ACROSS THE FENCE
15446047

12h15

- 15 TV5 QUESTIONS
71806554

12h30

- 11 6 7 2 12 CINÉMA
LE SECRET DU BONHEUR
(2h30) 502405
- 2 LE GRAND JOURNAL
18660
- 3 THE YOUNG AND THE
RESTLESS
(1h) 109486
- 4 5 6 9 11 J.E. EN
DIRECT
(1h) Suite de 11h45. 372370
- 5 JUDGE JOE BROWN
2051931
- 15 AU DELÀ DES APPAREN-
CES
LA CROYANCE. Inv.: le chanteur
Yves Duteil; le cardinal Jean-Claud-
de Turcotte; le comédien Jean Bes-
ré; l'urgentologue Paul Lévesque
et Jean-Louis Fortin, responsable
d'un sauvetage héroïque. (1h) (R)
606973
- 12 PULSE
14467
- 22 PORT CHARLES
36283
- 57 DRAGON'S TONGUE
Communication en chinois. 929399

13h00

- 2 PARTIS POUR L'ÉTÉ
Rediffusion à 19h00. 15134
- 5 DAYS OF OUR LIVES
(1h) 2056486
- 5 LIFE & TIMES
(1h) 48825
- 8 9 12 15 15 22 32
- 35 40 TELETUBBIES
64028
- 12 HOUSE & HOME
91592
- 20 DAYS OF OUR LIVES
(1h) 165318
- 22 ALL MY CHILDREN
(1h) 31738
- 57 CONNECT WITH ENGLISH
399134

13h30

- 2 CINÉMA
LA MORT EN VENTE LIBRE
(2h) 6E698
- 3 12 THE BOLD AND THE
BEAUTIFUL
11757 13738

- 4 5 6 9 11 BOUTI-
QUE TVA
(1h) 380399
- 15 SAVOIR PLUS SANTÉ
VOYAGE AU FOND DE L'OEIL.
Dossier sur la partie de l'oeil la
plus délicate et la plus vitale: la ré-
tine. (1h) 256432
- 8 9 12 15 15 22 32
- 35 40 IRIS
Rediffusion à 15h00. 80282
- 57 HOME COOKING
911370

14h00

- 3 AS THE WORLD TURNS
(1h) 66370
- 5 LEEZA
(1h) 1478486
- 5 NORTH OF 60
(1h) 28134
- 8 9 12 15 15 22 32
- 35 40 ALBERT, LE 5E
MOUSQUETAIRE
95202
- 12 PASSIONS
(1h) 48912
- 20 JERRY SPRINGER
(1h) 314757
- 22 ONE LIFE TO LIVE
(1h) 11047
- 57 THE BOAT SHOP
404370

14h30

- 4 5 6 9 11 LES
FEUX DE L'AMOUR
(1h) 139467
- 15 COURANTS D'ART
Magazine de l'actualité culturelle
et patrimoniale de la communauté
francophone de Belgique. Rediffu-
sion vendredi, 5h00. 458405
- 8 9 12 15 15 22 32
- 35 40 TELETUBBIES
31592
- 57 WIMZIE'S HOUSE
140660

15h00

- 11 6 7 2 12 IL
ÉTAIT UNE FOIS... LA VIE
49047
- 3 THE GUIDING LIGHT
(1h) 3202
- 5 ROSEANNE
(1h) 4318467
- 15 LE JOURNAL DE FRANCE
3
724950
- 5 CORONATION STREET
1405
- 8 9 12 15 15 22 32
- 35 40 IRIS
81009



LES JEUDIS 007, 19h30, à TQS, présentent
« Les diamants sont éternels », drame d'espionnage
avec Sean Connery et Charles Gray.

- 12 THE ROSIE O'DONNELL
SHOW
(1h) 95283
- 20 22 GENERAL HOSPITAL
(1h) 558979 48979
- 57 KIDSONGS
423405

15h30

- 11 6 7 2 12 NOS
PLUS BELLES VACANCES
Avec David Catella, Correa et Ju-
lie Boulanger. 52009
- 2 ÉVASION BEAUTÉ
(R) 825
- 4 5 6 9 11 TOP
MODÉ LES
6467
- 15 LA CHANCE AUX CHAN-
SONS
FESTIVAL DE DANSES ET DE
STARS. Inv.: Lynda Lemay, Hélé-
ne Ségara, Marie Myriam, Carlo di
Angelo et Alexise Yerna, Monty,
Patrick Sébastien, Natacha Atlas,
Louis Corchia, François Valéry,
Gloria Gaynor, Pascal Sevran. (R)
1239776
- 5 THE URBAN PEASANT
3955
- 8 9 12 15 15 22 32
- 35 40 MAIS OÙ SE CACHE
CARMEN SANDIEGO?
10009
- 57 KRATTS' CREATURES
152405

16h00

- 11 6 7 2 12 LES
MAÎTRES DES SORTILÈGES
64844
- 2 BATMAN
660
- 3 THE ROSIE O'DONNELL
SHOW
(1h) 9009
- 4 5 6 9 11 SUNSET
BEACH
(1h) 12950
- 5 JUDGE JUDY
5304467
- 5 RACCOONS
9912
- 8 9 12 15 15 22 32
- 35 40 LA LÉGENDE DE
CROC BLANC
22844
- 12 OPRAH
(1h) 14318
- 20 THE YOUNG AND THE
RESTLESS
(1h) 537486
- 22 DOUG
62486
- 57 ARTHUR
131912

16h15

- 15 GOURMANDISES
Rediffusion à 5h30. 24249509

16h30

- 11 6 7 2 12 LES
MYSTÉRIEUSES CITÉS D'OR
60028
- 2 LES SIMPSON
(R) 844
- 5 HOLLYWOOD SQUARES
5333979
- 15 À COMMUNIQUER
438641
- 5 WILDLIFE TALES
5196
- 8 9 12 15 15 22 32
- 35 40 IL ÉTAIT UNE FOIS...
LES DÉCOUVREURS
28028
- 22 THE NANNY
Suivi de NEWS. 51370
- 57 WISHBONE
137196

17h00

- 11 6 7 2 12 WATA-
TATOW
Stéphanie apprend que Yannick
veut aller aux États-Unis pour ap-
prendre l'anglais et tente de l'en
dissuader. 44592
- 2 LE GRAND JOURNAL
(1h) 3467
- 3 SEINFELD
1486
- 4 5 6 9 11 LE
GRAND JEU
(1h) 7467
- 5 OPRAH
(1h) 4242912
- 15 JOURNAL SUISSE
703467
- 5 JONOVISION
6950
- 8 9 12 15 15 22 32
- 35 40 TELETUBBIES
86554
- 12 HOLLYWOOD SQUARES
3028
- 20 STUDENT BODIES
163825
- 22 THE SIMPSONS
Diffusion de deux épisodes. (1h)
Suivi de NEWS. 21641
- 57 ZOOM
428950

17h30

- 11 6 7 2 12 LINGO
44080
- 3 FRIENDS
950
- 15 PYRAMIDE
452221
- 5 THE SIMPSONS
9776
- 8 9 12 15 15 22 32
- 35 40 SOS BOUT DU MONDE
(R) 66680
- 12 SEINFELD
3134
- 20 READY OR NOT
829979
- 57 BILL NYE, THE SCIENCE
GUY
151776

SOIRÉE

18h00

- 11 6 7 2 12 QUÉ BEC CE
SOIR
(1h) 46660
- 2 PAS DE VACANCES POUR
LES IDOLES
Rediffusion à 22h00. 739
- 3 NEWS
(1h) 20405
- 4 5 6 9 11 LE TVA,
ÉDITION 18 HEURES
5979

- 5 NEWS
5314844

- 15 VOILÀ PARIS
Rediffusion à minuit. 459134

- 5 NEWSWATCH
(1h) 68689

- 8 9 12 15 15 22 32
- 35 40 LES INTRÉPIDES
32221
- 12 PULSE
(1h) 22486
- 12 SAGUENAY-LAC-SAINT-
JEAN CE SOIR
(1h) 46660
- 20 GLOBAL NEWS
819592
- 22 M*A*S*H
72863
- 57 BBC WORLD NEWS
158689

18h30

- 2 LES INDICES PENSABLES
689
- 4 5 6 9 11 SCÈNES
DE RUE
9931
- 5 NBC NIGHTLY NEWS
5305196
- 15 CAP AVENTURE
Rencontre avec Robert Grenier,
archéologue subaquatique; esca-
pade en buggy, un drôle d'engin
poussé par le vent; visite au parc
de la Jacques-Cartier avec de jeun-
es citoyens français venus décou-
vrir la nature québécoise. Rediffu-
sion à 3h30 et vendredi, 9h30. 440486
- 8 9 12 15 15 22 32
- 35 40 SPIROU
23573
- 20 FIRST NATIONAL NEWS
800844
- 22 ABC WORLD NEWS TO-
NIGHT
63115
- 57 NIGHTLY BUSINESS RE-
PORT
132641

19h00

- 11 6 7 2 12 LA
TÊTE DE L'EMPLOI
31028
- 2 PARTIS POUR L'ÉTÉ
(R) 4196
- 3 CBS EVENING NEWS
4950
- 4 5 6 9 11 CAMÉRA
CHOC
8196
- 5 JEOPARDY
4243641
- 15 JOURNAL DE FRANCE 2
716931
- 5 LIFE AND TIMES
La vie des quintuplés Dionne. (1h)
(R) 57414
- 8 9 12 15 15 22 32
- 35 40 PIGNON SUR RUE
Stéphanie angoisse sur sa longue
percée. La relation entre Martin et
Sébastien est au plus froid. Jacin-
the donne du sang. 93738
- 12 ACCESS HOLLYWOOD
6592
- 20 DIRESTA
183689
- 22 M*A*S*H
22370
- 57 THE NEWSHOUR
(1h) 134806

19h30

- 11 6 7 2 12 ATTEN-
TION, C'EST CHAUD!
Le jeudi, Suzanne Lapointe et Da-
niel Vézina sortent de leur studio et
se rendent chez des gens pour cui-
siner en plein air. Les lles de la Ma-
deleine et la randonnée. 61757
- 2 LES JEUDIS 007
LES DIAMANTS SONT ÉTER-
NELS. (2h30) 144298
- 3 20 ENTERTAINMENT TO-
NIGHT 399 806028

JEUDI

4 5 6 9 11 BEE-THOVEN
Dessins animés. 5115

5 WHEEL OF FORTUNE
5394080

15 FEMMES
ECHOS DU FUTUR. Parcours à travers le monde pour découvrir comment les femmes agissent concrètement pour changer les choses et préparer l'avenir. (1h) (R) 161009

8 9 12 15 15 22 32 35 40 D.
LE NOIR ET LE BLANC. La Boutique Helmut Lang à New York; portrait du créateur Raf Simons; la collection de maillots Lili-les-bains. 29757

12 MAGGIE
5793

22 FRASIER
69399

20h00

11 6 7 2 12 LES GRANDS FILMS
LES NOUVELLES AVENTURES DE TOM ET HUCK. (2h) 67592

3 PROMISED LAND
Drame avec Gerald McRaney et Wendy Phillips. (1h) 6641

4 5 6 9 11 MINISÉRIE
LADY BOSS (1re de 4). Avec Jack Scalia est Kim Delaney. Lucky Santangelo est nouvellement mariée à Lennie Golden une star du cinéma qui veut acheter les Panther Studios et en déloger le président vieillissant Abe Panther. Ce dernier accepte de vendre à Lucky, en échange d'une condition secrète. (1h) 23554

5 FRIENDS
4269689

5 THE NATURE OF THINGS
(1h) 81554

8 9 12 15 15 22 32 35 40 NATIONAL GEOGRAPHIC

HAWAII: DES ÉTRANGERS AU PARADIS. La colonisation a radicalement bouleversé l'écosystème fragile de l'archipel d'Hawaï et transformé son environnement naturel. (1h) 14486

12 DUE SOUTH
(1h) 41950

20 FRIENDS
Comédie avec Jennifer Aniston et David Schwimmer. 169009

22 THE ABC BIG PICTURE SHOW
BED OF ROSES. (2h) 65134

57 NATURE
THE BOWER BIRD BLUES. La faune diverse qui habite la forêt tropicale et les tribulations d'un oiseau mâle alors qu'il tente de séduire plusieurs partenaires potentielles. (1h) (R) 839414

20h30

5 JESSE
4248196

15 CLIP POSTAL
Inv.: le groupe Dubmatique, François N'Gwa, Jérôme Minière. Rediffusion à 2h30. 711486

20 JESSE
171844

21h00

3 DIAGNOSIS MURDER
(1h) 6405

4 5 6 9 11 NIKITA
L'INNOCENT avec Peta Wilson et Roy Dupuis. - La Section One découvre qu'une ogive nucléaire active a été transportée dans le pays. Kasaar, l'un des terroristes responsables de l'ogive nucléaire, crée un hologramme de lui-même au sein de la Section. (1h) 43318

5 FRASIER
4326486

15 TÉLÉFILM
PÊCHEURS D'ISLANDE. (1h35) 8636863

5 WITNESS
Des jeunes filles asiatiques racontent comment elles ont été forcées de se prostituer dans leur pays d'origine. (1h) 57478

8 9 12 15 15 22 32 35 40 CINÉMA

POUSSIÈRE DE VIE. (1h36) 9403467

12 WORLD'S WILDEST POLICE VIDEOS
(1h) 38486

20 FRASIER
Comédie avec Kelsey Grammer et David Hyde-Pierce. Diffusion de deux épisodes. (1h) 251554

57 NOVA
TO THE MOON. Un rappel du 30e anniversaire du premier atterrissage sur la lune. (2h) (R) 689991

21h30

5 WILL AND GRACE
2048467

22h00

11 6 7 2 12 LE TÉLÉJOURNAL
(1h) 53399

2 PAS DE VACANCES POUR LES IDOLES
(R) 84115

3 48 HOURS
Magazine d'affaires publiques. (1h) 9592

4 5 6 9 11 LE TVA, ÉDITION RÉSEAU
88554

5 ER
(1h) 2460842

5 THE NATIONAL / CBC NEWS
(1h) 10905

12 ER
Drame médical avec Anthony Edwards, Julianna Margulies et Noah Wyle. (1h) 31573

20 TWO GUYS, A GIRL & A PIZZA PLACE
436318

22 VANISHED
Anim.: Elizabeth Vargas, Diane Sawyer et Jay Schadler. - L'histoire de personnes disparues, soit de leur propre chef, pour réaliser un rêve d'aventure ou d'évasion, soit d'une manière beaucoup plus dépravée comme l'enlèvement et le meurtre. (1h) 44641

22h30

2 LE GRAND JOURNAL
93863

4 5 6 9 11 TVA SPORTS
1098221

20 THE HUGHLEYS
412738

22h35

15 JOURNAL BELGE
27693028

22h36

8 9 12 15 15 22 32 35 40 TÉLÉSCIENCE

(1h) Voir lundi, 20h00. (R) 8914202

22h49

4 5 6 9 11 TIRAGE DE "LA QUOTIDIENNE" - "BANCO" - "EXTRA"
28476844

22h56

4 5 6 9 11 CINÉLUNE
PEUR BLEUE DE STEPHEN KING. (2h) 6218592

23h00

11 6 7 2 12 LES NOUVELLES DU SPORT
20573

2 110%
(D) 6912



Aux GRANDS FILMS à 20h, Radio-Canada diffuse « Les nouvelles aventures de Tom et Huck », une comédie dramatique avec Jonathan Taylor Thomas et Brad Renfro.

3 22 NEWS
8293775 5967486

5 NEWS
8041115

15 AUTOUR DU TOUR
(R) 9660592

5 THE NATIONAL UPDATE
71689

12 CTV NEWS
15047

20 PSI FACTOR
(1h) 165216

57 BBC WORLD NEWS
320979

23h05

22 ACCESS HOLLYWOOD
5215979

23h28

11 6 7 2 12 CINÉMA
LE CLOCHARD DE BEVERLY HILLS. (2h12) 28169221

23h30

2 CINÉMA
LE GARDIEN DU FUTUR II. (1h48) 2925370

5 LATE NEWSWATCH
23689

12 PULSE TONIGHT
2073221

57 CHARLIE ROSE
(1h) 738806

23h35

3 LATE SHOW WITH DAVID LETTERMAN

Talk-show. (1h appr.) 6139028

5 THE TONIGHT SHOW WITH JAY LENO

(1h) 8933134

22 ABC NEWS NIGHTLINE

70095467

23h36

8 9 12 15 15 22 32 35 40 C'EST MON HISTOIRE

(1h appr.) Voir mardi, 22h33. (R) 1845009

23h45

15 GÉNÉRATION SENSATIONS

(R) 25958757

12 SPORTS NIGHT

49703979

Minuit

15 VOILÀ PARIS

(R) 416087

5 CBC LATE NIGHT
CURTIS'S CHARM. (2h) 75968

20 TRIBUTE TV
593993

22 PUB
(3h53) 27008852

00h56

4 5 6 9 11 PUB
(2h) 2154974

01h00

15 DES RACINES ET DES AI-LES

(1h15) Voir mercredi, 19h30. (R) 7355448

01h18

2 PUB
(4h42) 63851332

01h30

20 COMEDY SHOWCASE

(1h) (R) 764332

01h35

3 EXTRA!
69500239

5 LATER
1529055

02h05

5 THE TONIGHT SHOW WITH JAY LENO
(1h) (R) 57372158

02h07

3 PUB
5784351

02h15

15 GÉNÉRATION SENSATIONS

(R) 27626167

02h30

15 CLIP POSTAL

(R) 458622

20 GRACE UNDER FIRE
Prochaine émission à 5h00. 801790

02h40

12 SECOND FEATURE
THE NIGHTMAN. (1h38) 47643871

03h00

15 CAP AVENTURE

(R) 275871

03h05

5 SUNSET BEACH
(1h appr.) (R) 53046603

03h30

15 LES GRANDES ÉNIGMES DE LA SCIENCE

(R) 743974

04h00

5 NEWS

(R) 9365326

04h18

12 VOYAGE TO THE BOTTOM OF THE SEA

(1h appr.) 8153974

04h30

5 FIRST BUSINESS

5003622

15 LES GRANDS ENTRETIENS

GEORGE STEINER. 276500

22 GRACE UNDER FIRE

381264

LE SOLEIL

publie un résumé

de l'horaire de la soirée,

le samedi dans la section des Arts

et du dimanche au vendredi

dans la section Magazine.

TÉLÉ MATINÉE
Voir à la page 5

APRÈS-MIDI

12h00

11 6 7 2 12 LE MIDI

74535

2 LES PIERRAFEU

47264

3 NEWS

4800852

5 NEWS

6605142

15 JOURNAL DE TV5 / MÉ-

TÉO

4087697

5 MIDDAY

(1h) 20055

12 LYNETTE JENNINGS HO-

MEWORKS

43061

20 BYNON

(1h) 711177

22 PUB

72177

57 GED

760784

12h10

3 ACROSS THE FENCE

15413719

12h15

15 TV5 QUESTIONS

71700326

12h30

11 6 7 2 12 CINÉMA

DRÔLE DE FRIMOUSSE . (2h) 285622

2 LE GRAND JOURNAL

72448

3 THE YOUNG AND THE

RESTLESS

(1h) 764993

4 5 6 9 11 J.E. EN

DIRECT

(1h) Suite de 11h45. 935429

5 JUDGE JOE BROWN

2028603

15 ÇA SE DISCUTE

DOUBLURES, NÈGRES, SOSIES:

PEUT-ON S'ÉPANOUIR DANS

L'OMBRE DE L'AUTRE? Ren-

contre avec des remplaçants en

sport, des mannequins de détail,

des comédiens de doublage, des so-

sies et des paroliers. (2h) 305603

12 PULSE

78245

22 PORT CHARLES

90061

57 EASTENDERS

Diffusion de deux épisodes. (1h)

456516

13h00

2 PARTIS POUR L'ÉTÉ

Rediffusion à 19h00. 73784

5 DAYS OF OUR LIVES

(1h) 2023158

5 LIFE & TIMES

(1h) 21513

8 9 12 15 15 22 32

35 40 TELETUBBIES

31326

12 HOUSE AND HOME

42852

20 DAYS OF OUR LIVES

(1h) 624697

22 ALL MY CHILDREN

(1h) 95516

13h30

2 CINÉMA

UN ADOLESCENT À LA DÉRIVE

(2h) 44516

3 12 THE BOLD AND THE

BEAUTIFUL

68245 77516

4 5 6 9 11 BOUTI-

QUE TVA

(1h) 936158

8 9 12 15 15 22 32

35 40 IRIS

Rediffusion à 15h00. 79500

57 THIS IS AMERICA

494239

14h00

3 AS THE WORLD TURNS

(1h) 37448

5 LEEZA

(1h) 1445158

5 NORTH OF 60

(1h) 86784

8 9 12 15 15 22 32

35 40 ALBERT, LE SE

MOUSQUETAIRE

53852

12 PASSIONS

(1h) 68090

20 JERRY SPRINGER

(1h) 979264

22 ONE LIFE TO LIVE

(1h) 51245

57 FREEDOM SPEAKS

657167

14h30

11 6 7 2 12 MONTA-

GNE

SUR LA PISTE DE L'OURS

BLANC. 24852

4 5 6 9 11 LES

FEUX DE L'AMOUR

(1h) 614784

15 DÉCOUVERTE

Le traitement de l'arythmie car-

diacque; le choix d'un insecte-em-

blème pour les Québécois. 917784

8 9 12 15 15 22 32

35 40 TELETUBBIES

99142

57 WIMZIE'S HOUSE

616239

15h00

11 6 7 2 12 IL

ÉTAIT UNE FOIS... LA VIE

89087

3 THE GUIDING LIGHT

(1h) 4516

5 ROSEANNE

(1h) 4212239

15 LE JOURNAL DE FRANCE

363429

5 CANADIAN REFLECTIONS

6581

8 9 12 15 15 22 32

35 40 IRIS

45887

12 THE ROSIE O'DONNELL

SHOW

(1h) 59061

20 22 GENERAL HOSPITAL

(1h) 113528 88177

57 KIDSONGS

982784

15h30

11 6 7 2 12 LA SÉ-

RIE DES AVENTURES

AVENTURES AU CIRQUE (2e de

3). Avec Malcolm Jamieson, Kirs-

ten Hugues, Peter Maloch. Récits

de l'écrivaine anglo-saxonne Enid

Blyton. 36697

2 ÉVASION BEAUTÉ

(R) 429

4 5 6 9 11 TOP

MODÉ LES

7531

15 LA CHANCE AUX CHAN-

SONS

FESTIVAL DE DANSES ET DE

STARS. Inv.: Alain Barrière, Isa-

belle Boulay, Cyril & Anne-Marie,

Tri Yann, Louis Lédric, Marcel

Amoni, Luz Casal, Richard Clay-

derman, Alain Turban, Isabelle

Mayerreau, Helmut Lotti, Jean Cor-

ti, Colette Renard, Pascal Sevran.

1206448

5 THE URBAN PEASANT

5581

8 9 12 15 15 22 32

35 40 MAIS OÙ SE CACHE

CARMEN SANDIEGO?

74887

57 KRATTS' CREATURES

611784

16h00

11 6 7 2 12 LASSIE

Avec Corey Sevier, Susie Almgren

et Walter Massey. 11332

2 BATMAN

264

3 THE ROSIE O'DONNELL

SHOW

(1h) 6351

4 5 6 9 11 SUNSET

BEACH

(1h) 70500

5 JUDGE JUDY

5208239

5 RACCOONS

7516

8 9 12 15 15 22 32

35 40 LA LÉGENDE DE

CROC BLANC

86622

12 OPRAH

(1h) 72968

20 THE YOUNG AND THE

RESTLESS

(1h) 185603

22 DOUG

19974

57 ARTHUR

703719

16h15

15 GOURMANDISES

Rediffusion à 5h30. 62049121

16h30

11 6 7 2 12 LES

MYSTÉRIEUSES CITÉS D'OR

17516

2 LES SIMPSON

(R) 448

5 HOLLYWOOD SQUARES

5393351

15 À COMMUNIQUER

682608

5 WILDLIFE TALES

3500

8 9 12 15 15 22 32

35 40 IL ÉTAIT UNE FOIS...

LES DÉCOUVEURS

82806

22 THE NANNY

Suivi de NEWS. 15158

57 WISHBONE

792603

17h00

11 6 7 2 12 WATA-

TATOW

Afin de voir Mado, Steve trouve

tous les prétextes possibles. 39582

2 LE GRAND JOURNAL

(1h) 1061

3 SEINFELD

3852

4 5 6 9 11 LE

GRAND JEU

(1h) 5061

5 OPRAH

(1h) 4146784

15 JOURNAL SUISSE

368974

5 JONOVISION

8326

8 9 12 15 15 22 32

35 40 TELETUBBIES

40332

12 HOLLYWOOD SQUARES

1622

20 STUDENT BODIES

648142

22 THE SIMPSONS

Diffusion de deux épisodes. (1h)

Suivi de NEWS. 92719

57 ZOOM

952559

17h30

11 6 7 2 12 LINGO

35968

3 FRIENDS

326

15 PYRAMIDE

911500

5 THE SIMPSONS

4852

8 9 12 15 15 22 32

35 40 SOS BOUT DU MONDE

VENDREDI suite

- 8 9 12 15 15 22 32
- 35 40 PIGNON SUR RUE
Stéphanie s'est trouvée un chum. Annie et Sébastien visitent le Salon de l'auto. On suit Jacinthe dans un lounge bar. Confessionnaires de Hubert et de Annie. □ 64968
- 12 ACCESS HOLLYWOOD
□ 8158
- 20 READY OR NOT
□ 731806
- 22 M*A*S*H
□ 93448
- 57 THE NEWSHOUR
(1h) □ 693993

19h30

- 11 6 7 2 12 PARTIS POUR LA GLOIRE
Rencontre avec Alis Demers-Arrowood. Cette femme a laissé son pays, sa famille et son travail pour suivre son mari, un Américain. Malheureusement, son histoire d'amour a tourné au vinaigre. Laisée sur la paille, elle a décidé de remonter seule la pente et a réussi. □ 18245
- 2 SCÈNES DE CRIME
Reportages avec Benoit Tranchemontagne. 177
- 3 20 ENTERTAINMENT TONIGHT
□ 603 454245
- 5 WHEEL OF FORTUNE
5298852
- 15 THALASSA
(1h) □ 220968
- 8 9 12 15 15 22 32
- 35 40 LES FRANCS-TIREURS
Sujets: reportage de mauvaise foi, partial et critique sur l'astrologie; pourquoi les Asiatiques sont-ils à la mode?; entrevue avec le psychiatre Guy Corneau. 83535
- 12 TWO OF A KIND
□ 1177
- 22 FRASIER
□ 16887

20h00

- 11 6 7 2 12 PASSE-PORT MUSIQUE
De Québec à Charlevoix, en passant par l'île d'Orléans et de Tunis, Dierba et Sidi Bou Saïd, en Tunisie, les artistes Marie Philippe et Dor-saf Hamdani partagent leurs cultures musicales. (1h) □ 13054
- 2 MÉTIER POLICIER
La vraie vie de nos policiers et policières, à travers l'œil de la caméra qui les suit dans leur travail comme dans leur vie privée. □ (R) 5210
- 3 12 KIDS SAY THE DARNDEST THINGS
□ 5264 7806
- 4 5 6 9 11 CINÉMA INTÉRACTIF
L'AGENT FAIT LA FARCE OU LE COUP DE Foudre. (2h) 98448
- 5 PROVIDENCE
(1h) 9010121
- 8 9 12 15 15 22 32
- 35 40 LE ROYAUME
UN CORPS ÉTRANGER. Le cadavre de Mary, morte à l'âge de six ans, n'a jamais été enterré. Son corps est conservé dans le formol. Les médecins ont transplanté la foie malade du patient dans le corps du Docteur Bondo, seul moyen légal pour lui de continuer ses investigations sur l'hépatosarcome. (1h) □ 61974
- 20 SLIDERS
Science-fiction. (1h) □ 829535
- 22 TWO OF A KIND
□ 39528
- 57 TREASURES IN YOUR ATTIC
NATIVE AMERICAN BASKETS. 983413

20h30

- 2 ALFRED HITCHCOCK PRÉSENTE...
(R) 7245
- 3 12 CANDID CAMERA
□ 1871 3413
- 15 MONTAGNE
RENCONTRE AUX SOMMETS.
(1h) □ 650210
- 22 BOY MEETS WORLD
□ 81403
- 57 SCULLY THE WORLD
SHOW
571068

21h00

- 11 6 7 2 12 ZONE LIBRE
La Mongolie, un pays aux traditions millénaires qui a décidé de faire un plongeon périlleux dans le monde moderne. En 1996, après 70 ans de domination soviétique, les Mongols ont choisi la liberté. Du jour au lendemain, la Mongolie est passée du communisme au capitalisme sauvage. Certains ont fait fortune mais une grande partie de la population a été condamnée à la pauvreté. (1h) □ 10210
- 2 LE MONDE DE STEPHEN KING
LE RETOUR avec Tim Matheson.
- Trois zombies persécutent un brave professeur qui a été témoin trente ans auparavant d'un crime qu'ils ont commis de leur vivant. (1h) Suite vendredi prochain à 21h00. 3993
- 3 MAGNIFICENT SEVEN
Western avec Michael Biehn et Ron Periman. (1h) □ 7719
- 5 DATELINE NBC
(1h) □ 9915577
- 8 9 12 15 15 22 32
- 35 40 CINÉMA
L'ARBRE, LE MAIRE ET LA MÉDIATHEQUE. (2h02) □ 1533264
- 12 STARGATE SG-1
(1h) □ 92264
- 20 QUEBEC SPECIAL
BEST OF MONTREAL COMICS.
(1h) □ 736871
- 22 SABRINA, THE TEENAGE WITCH
□ 90968
- 57 MYSTERY
TOUCHING EVIL (4e de 5). Drame policier. Creegan et l'équipe de l'OSC sont assignés pour éclaircir une série d'attaques brutales sur des chevaux, survenues la même nuit aux États-Unis, en Angleterre et au Japon. (1h) □ (R) 699177

21h30

- 15 LA TÉLÉ DES FRANCOFOLIES AU CASINO DE MONTRÉAL 1998
Enregistré au Casino de Montréal dans le cadre des FrancoFolies de Montréal. Inv.: Julien Clerc. (1h) 767622
- 22 BROTHER'S KEEPER
□ 14697

22h00

- 11 6 7 2 12 LE TÉLÉJOURNAL/LE POINT
(1h) □ 20697
- 2 PAS DE VACANCES POUR LES IDOLES
(R) 48993
- 3 NASH BRIDGES
Série policière avec Don Johnson et Cheech Marin. (1h) □ 2846
- 4 5 6 9 11 LE TVA, ÉDITION RÉSEAU
□ 59622
- 5 LAW & ORDER
(1h) 6765054
- 5 THE NATIONAL / CBC NEWS
(1h) □ 62055



À 2000 ANS DE CINÉMA, à 23h28, Radio-Canada met à l'affiche « Le dernier empereur », drame biographique réalisé par Bernardo Bertolucci, avec Richard Yuu (Pu Yi).

- 12 TOTAL RECALL 2070
Science-fiction. (1h) □ 95351
- 20 2020 FRIDAY
Magazine d'affaires publiques.
(1h) □ 819158
- 22 2020 FRIDAY
Magazine d'actualités. (1h) □ 28239
- 57 THE RUTH RENDELL MYSTERIES
THE SECRET HOUSE OF DEATH (1re de 2). La mort d'un homme et d'une femme qui étaient voisins semble être la fin d'une aventure tragique, mais il est bientôt découvert que leurs conjoins se rencontrent régulièrement depuis le début de l'enquête. (1h) 692264

22h30

- 2 LE GRAND JOURNAL
□ 51413
- 4 5 6 9 11 TVA SPORTS
□ 1065993
- 15 JOURNAL BELGE
624177
- 22h49
- 4 5 6 9 11 TIRAGES DE "LA MINI" - "LA QUOTIDIENNE" - "BANCO" - "SUPER 7" - "EXTRA"
28444245

23h00

- 11 6 7 2 12 LES NOUVELLES DU SPORT
97871
- 2 110%
(D) 4326
- 3 22 NEWS
□ 7542087 5934158
- 4 5 6 9 11 CINÉ-LUNE
LES ENFANTS DU SILENCE.
(2h) 28055
- 5 NEWS
8018887
- 15 AUTOUR DU TOUR
(R) 9637264
- 5 THE NATIONAL UPDATE
39239
- 12 CTV NEWS
□ 73697
- 20 PSI FACTOR
Science-fiction. (1h) □ 692603
- 57 BBC WORLD NEWS
952158

23h02

- 8 9 12 15 15 22 32
- 35 40 CINÉMA
SANS UN CRI. (1h33) Voir mardi, 21h00. □ 1136515

23h05

- 22 ACCESS HOLLYWOOD
5275351
- 23h28
- 11 6 7 2 12 2000 ANS DE CINÉMA
LE DERNIER EMPEREUR.
(3h17 appr.) □ 4148210

23h30

- 2 CINÉMA
LA VALSE DES PIGEONS. (1h47)
2829142
- 5 LATE NEWSWATCH
□ 81239
- 12 PULSE
□ 2040993
- 57 CHARLIE ROSE
(1h) □ 617993

23h35

- 3 LATE NIGHT WITH DAVID LETTERMAN
(1h) 6026500
- 5 THE TONIGHT SHOW WITH JAY LENO
(1h) □ 8900806
- 22 ABC NEWS NIGHTLINE
□ 70999239

23h45

- 15 GÉNÉRATION SENSATIONS
(R) 94207069
- 12 SPORTS NIGHT
□ 49763351

Minuit

- 15 VOILÀ PARIS
(R) 685524
- 5 CBC LATE NIGHT
CANADIAN BACON. (2h) 68678
- 20 SOUTH PARK
Dessins animés pour adultes. □ (R) 680320

00h01

- 12 JOCELYNE
7460494

00h06

- 12 REEL TO REAL
36546562
- 22 POLITICALLY INCORRECT
Anim.: Bill Maher. Humour, parodies s'inspirant de l'actualité quotidienne. □ 92609765

00h10

- 12 CINÉMA 12
LEGEND. (1h51) 84260746

00h30

- 15 SOIR 3
971833
- 20 GUINNESS WORLD RECORDS
(1h) 643814

- 57 JACK HORKHEIMER: STARGAZER
670388

00h35

- 3 LATE LATE SHOW WITH CRAIG KILBORN
(1h) 5897720
- 5 LATE NIGHT WITH CONAN O'BRIEN
(1h) 4836746
- 8 9 12 15 15 22 32
- 35 40 PAUSE MUSICALE
1789776

00h37

- 22 PUB
(5h23) 64653982

01h00

- 4 5 6 9 11 PUB
(2h) 73185
- 15 TÉLÉ FILM
PÊCHEURS D'ISLANDE. (1h35)
Voir jeudi, 21h00. 2699949

01h17

- 2 PUB
(4h43) 63755104

01h30

- 20 TRIBUTE TV
471524

01h35

- 3 EXTRA!
8519340
- 5 FRIDAY NIGHT
(1h) 60744543

02h00

- 20 GRACE UNDER FIRE
Diffusion de deux épisodes. (1h)
Prochaine émission à 6h00. □ 698104

02h01

- 12 DOUBLE FEATURE
MY LIFE. (2h03) 83327369

02h05

- 3 PUB
5688123

02h35

- 5 THE TONIGHT SHOW WITH JAY LENO
(1h) □ (R) 78722104
- 15 JEUX SANS FRONTIÈRES
(1h25) Voir samedi, 21h00. (R) 49875388

03h35

- 5 SUNSET BEACH
(1h appr.) □ (R) 11237678

04h00

- 15 FRANCOFOLIES
Voir samedi, 00h00. (R) 938494

04h04

- 12 VOYAGE TO THE BOTTOM OF THE SEA
(1h appr.) 234253

04h30

- 5 NEWS
(R) 5907494
- 15 VERSO
Voir dimanche, minuit. (R) 831017

CANAUX SPÉCIALISÉS



RÉSEAU DES SPORTS

Câble 33

SAMEDI 10

- 6h00 FORMULE 1: ON A ROULÉ EN FRANCE (R) 761942
- 6h30 SPORTS 30 MAG (R) 4720497
- 7h55 QUALIFICATIONS FORMULE 1
Qualifications en vue du Grand Prix de Grande-Bretagne. (D) 89836359
- 9h30 RDS MOTORISÉ (R) 988497
- 10h00 LA LUTTE WCW (R) 627331
- 12h00 LE MONDE DU GOLF (R) 337229
- 12h30 SPORTS 30 MAG (R) 982213
- 13h00 COUPE DU MONDE DE VÉLO DE MONTAGNE (PD) 952687
- 13h30 MAGAZINE: SHARKS H2O (R) 981584
- 14h00 JEUX EXTRÊMES D'ÉTÉ (PD) 531923
- 15h30 LIGUE CANADIENNE DE FOOTBALL
Les Alouettes de Montréal rencontrent les Argonauts de Toronto. (D) 521316
- 19h00 SPORTS 30 MAG (D) 998749
- 19h30 GOLF SPGA (PD)
En provenance de Des Moines en Iowa, 3e ronde de l'Omniun senior des États-Unis. 672756
- 22h00 SPORTS 30 MAG (D) 338958
- 22h30 QUALIFICATIONS FORMULE 1
Qualifications en vue du Grand Prix de Grande-Bretagne. (R) 551479
- Minuit RDS MOTORISÉ (R) 306695
- 00h30 SPÉCIAL BOXE
Combat de boxe entre Vinny Pazienza et Esteban Cervantes. (R) 162985
- 02h00 SPORTS 30 MAG (PD) (D) 554430
- 02h30 LIGUE CANADIENNE DE FOOTBALL
Les Alouettes de Montréal rencontrent les Argonauts de Toronto. (R) 828053

DIMANCHE 11

- 5h30 DÉFI MINI-PUTT (R) 539633
- 6h30 SPORTS 30 MAG (R) 509492
- 7h30 LES GRANDS PRIX DE FORMULE 1
Le Grand Prix de Grande-Bretagne. (D) 441324
- 10h00 SÉRIE SUPERBIKE AMA (PD) 420614
- 11h00 CHAMPIONNAT DU MONDE DE SUPERBIKE (PD) 400850
- 12h00 PASSION PLEIN AIR (PD) 896508
- 12h30 SPORTS 30 MAG (R) 514492
- 13h00 PASSION MOTO (R) 411966
- 13h30 MAGAZINE MOTO (R) 546091
- 14h00 FORMULE CART
Le Grand Prix de Elkhart Lake. (D) 164411
- 16h00 GOLF SPGA
En provenance de Des Moines en Iowa, dernière ronde de l'Omniun senior des États-Unis. (D) 947633
- 19h00 SPORTS 30 MAG (D) 560546

- 19h30 LES GRANDS PRIX DE FORMULE 1
Le Grand Prix de Grande-Bretagne. (R) 660362
- 22h00 SPORTS 30 MAG (D) 175527
- 23h00 FORMULE CART
Le Grand Prix de Elkhart Lake. (R) 182237
- 01h00 MAGAZINE MOTO (R) 990639
- 01h30 SÉRIE SUPERBIKE ASM (R) 750218
- 02h00 SPORTS 30 MAG (PD) (D) 119947
- 02h30 GOLF SPGA
En provenance de Des Moines en Iowa, dernière ronde de l'Omniun senior des États-Unis. (R) 630170

LUNDI 12

- 5h30 LE MONDE DU GOLF (R) 948251
- 6h00 RENDEZ-VOUS NAUTILUS PLUS (R) 958638
- 6h30 SPORTS 30 MAG (R) 146947
- 8h30 RENDEZ-VOUS NAUTILUS PLUS (R) 440909
- 9h00 GOLF SPGA
En provenance de Des Moines en Iowa, dernière ronde de l'Omniun senior des États-Unis. (R) 301218
- 12h00 RENDEZ-VOUS NAUTILUS PLUS (R) 444725
- 12h30 SPORTS 30 MAG (R) 354164
- 13h30 JEUX EXTRÊMES D'ÉTÉ (R) 217909
- 15h00 TRIATHLON CASCADES (R) 346134
- 16h00 MAGAZINE: SHARKS H2O (R) 834299
- 16h30 LE MONDE DU SPORT GILLETTE (R) 823183
- 17h00 DÉFI MINI-PUTT (PD) 100744
- 18h00 LE MONDE DU GOLF (PD) 844676
- 18h30 SPORTS 30 MAG (D) 145218
- 19h30 JEUX EXTRÊMES D'ÉTÉ (R) 859909
- 21h00 LA CLASSIQUE DE GOLF DE L'AJLNH (PD)
Tournoi de golf mettant en vedette les joueurs de la Ligue nationale de hockey. 720657
- 22h00 SPORTS 30 MAG (D) 723744
- 23h00 LE TOUR DE FRANCE 1999 (PD) 946378
- 23h30 PASSION PLEIN AIR (R) 344386
- Minuit SÉRIE SUPERBIKE AMA (R) 400232
- 01h00 CHAMPIONNAT DE MONDE DE SUPERBIKE (R) 936752
- 02h00 SPORTS 30 MAG (PD) (D) 661936
- 02h30 COUPE DU MONDE DE WATER-POLO FÉMININ (R) 957226
- 04h30 CHAMPIONNAT DU MONDE DE SOCCER DE PLAGE (R) 768874

MARDI 13

- 6h00 RENDEZ-VOUS NAUTILUS PLUS (R) 426665
- 6h30 SPORTS 30 MAG (R) 698936
- 8h30 RENDEZ-VOUS NAUTILUS PLUS (R) 925226
- 9h00 SPÉCIAL BOXE
Combat de boxe entre Vinny Pazienza et Esteban Cervantes. (R) 690313
- 10h30 TRIATHLON CASCADES (R) 842955
- 11h30 LE TOUR DE FRANCE 1999 (R) 568955
- 12h00 RENDEZ-VOUS NAUTILUS PLUS (PD) 929042

- 12h30 SPORTS 30 MAG (R) 846771
- 13h30 LA LUTTE WCW (R) 586771
- 15h30 LES GRANDS PRIX DE FORMULE 1
Le Grand Prix de Grande-Bretagne. (R) 433961
- 18h00 MAGAZINE: SHARKS H2O (PD) 396665
- 18h30 SPORTS 30 MAG (D) 793435
- 19h30 COUPE DU MONDE DE VÉLO DE MONTAGNE (R) 489329
- 20h00 BASEBALL
En provenance de Boston, présentation du match des Étoiles entre la Ligue américaine et la Ligue nationale. (D) 868874
- 23h00 SPORTS 30 MAG (D) 627787
- Minuit QUEBEC COURSES (PD) 912266
- 00h30 JEUX EXTRÊMES D'ÉTÉ (R) 273207
- 02h00 SPORTS 30 MAG (PD) (D) 226443
- 02h30 LE MONDE DU SPORT GILLETTE (R) 245578
- 03h00 LA CÂBLO-ÉDUCATION (PD) 596795
- 04h00 LE CHALLENGE DES SAPEURS-POMPIERS (R) 254207

MERCREDI 14

- 5h00 RDS MOTORISÉ (R) 992849
- 5h30 MAGAZINE MOTO (R) 562725
- 6h00 RENDEZ-VOUS NAUTILUS PLUS (R) 312202
- 6h30 SPORTS 30 MAG (R) 253443
- 8h30 RENDEZ-VOUS NAUTILUS PLUS (R) 580733
- 9h00 BASEBALL
En provenance de Boston, présentation du match des Étoiles entre la Ligue américaine et la Ligue nationale. (R) 818578
- 12h00 RENDEZ-VOUS NAUTILUS PLUS (PD) 591849
- 12h30 SPORTS 30 MAG (R) 401288
- 13h30 QUEBEC COURSES (R) 218004
- 14h00 PASSION PLEIN AIR (R) 214153
- 14h30 PASSION MOTO (R) 950443
- 15h00 SÉRIE SUPERBIKE ASM (R) 233288
- 15h30 FORMULE CART
Le Grand Prix de Elkhart Lake. (R) 234443
- 17h30 PASSION MOTO (PD) 961559
- 18h00 RDS MOTORISÉ (PD) 951172
- 18h30 SPORTS 30 MAG (D) 252714
- 19h30 SOIRÉE DE BOXE (PD)
Carte à communiquer. 980085
- 21h30 CHAMPIONNAT DE RAL-LYCE CANADIEN (PD) 206269
- 22h00 SPORTS 30 MAG (D) 863578
- 23h00 SPORTS 30 - DERNIÈRE ÉDITION (D) 107424
- 23h30 LE MONDE DU GOLF (R) 451882
- Minuit DÉFI MINI-PUTT (R) 531318
- 01h00 L'HOMME LE PLUS FORT (R) 156776
- 02h00 SPORTS 30 MAG (PD) (D) 874660
- 02h30 LA LUTTE WCW (R) 153660
- 04h30 SPÉCIAL BOXE
Combat de boxe entre Dana Rosenblatt et Lloyd Bryan. (R) 868080

JEUDI 15

- 6h00 RENDEZ-VOUS NAUTILUS PLUS (R) 646689
- 6h30 SPORTS 30 MAG (R) 801660
- 8h30 RENDEZ-VOUS NAUTILUS PLUS (R) 121660
- 9h00 GOLF PGA
En provenance d'Angus en Écosse, 1re ronde de l'Omniun britannique. (D) 598554
- 14h00 MAGAZINE MOTO (R) 855080
- 14h30 CHAMPIONNAT DE RAL-LYCE CANADIEN (R) 591370
- 15h00 SÉRIE SUPERBIKE AMA (R) 775405
- 16h00 CHAMPIONNAT DU MONDE DE SUPERBIKE (R) 754912
- 17h00 JEUX EXTRÊMES D'ÉTÉ (PD) 521931
- 18h30 SPORTS 30 MAG (D) 800931
- 19h30 GOLF PGA
En provenance d'Angus en Écosse, 1re ronde de l'Omniun britannique. (R) 938573
- 22h00 SPORTS 30 MAG (D) 488467
- 23h00 SPORTS 30 - DERNIÈRE ÉDITION (D) 755641
- 23h30 LE MONDE DU SPORT GILLETTE (R) 730919
- Minuit JEUX EXTRÊMES D'ÉTÉ (R) 683968
- 01h30 RDS MOTORISÉ (R) 552608
- 02h00 SPORTS 30 MAG (PD) (D) 439177
- 02h30 STOCK-CAR
Le Grand Prix de Paris. (R) 409448
- 04h00 SÉRIE SUPERBIKE AMA (R) 843993

VENREDI 16

- 5h00 CHAMPIONNAT DU MONDE DE SUPERBIKE (R) 769332
- 6h00 RENDEZ-VOUS NAUTILUS PLUS (PD) 285158
- 6h30 SPORTS 30 MAG (R) 943121
- 8h30 RENDEZ-VOUS NAUTILUS PLUS (R) 697239
- 9h00 GOLF PGA
En provenance d'Angus en Écosse, 2e ronde de l'Omniun britannique. (D) 160351
- 14h00 DÉFI MINI-PUTT (R) 587413
- 15h00 LE MONDE DU SPORT GILLETTE (R) 340784
- 15h30 MAGAZINE: SHARKS H2O (R) 159974
- 16h00 COUPE DU MONDE DE VÉLO DE MONTAGNE (R) 283451
- 16h30 SPORTS EXTRÊMES (R) 167993
- 17h00 JEUX EXTRÊMES D'ÉTÉ (R) 186448
- 18h30 SPORTS 30 MAG (D) 393662
- 19h30 LIGUE CANADIENNE DE FOOTBALL
Les Alouettes de Montréal rencontrent les Tiger Cats de Hamilton. (D) 814351
- 22h30 SPORTS 30 MAG (D) 705622
- 23h30 SPORTS 30 - DERNIÈRE ÉDITION (D) 582968
- Minuit LA LUTTE WCW (PD) 644098
- 02h00 SPORTS 30 MAG (PD) (D) 998456
- 02h30 LIGUE CANADIENNE DE FOOTBALL
Les Alouettes de Montréal rencontrent les Tiger Cats de Hamilton. (R) 886524



Câble 28

SAMEDI 10

- 6h00 TSN SPORTSDESK (R) 463958
- 8h00 FORMULA ONE QUALIFYING
Qualifications en vue du Grand Prix de Grande-Bretagne. (D) 111958
- 9h00 WORLD OF SOCCER (PD) 535251
- 10h00 CANADIAN SPORTFISHING (R) 430749
- 10h30 MOTORING '99 (PD) 554768
- 11h00 SPEED ZONE (PD) 663855
- 11h30 CANADIAN RALLY CHAMPIONSHIP (PD) 664584
- 12h00 1999 WORLD TAEKWON-DO CHAMPIONSHIPS (PD) 362229
- 13h00 SATURDAY AFTERNOON BASEBALL
Les Mets de New York rencontrent les Yankees de New York. (D) 683774
- 16h00 CFL FOOTBALL
Les Alouettes de Montréal rencontrent les Argonauts de Toronto. (D) 687497
- 19h00 TSN SPORTSDESK (D) 293010
- 19h30 SPEED ZONE (PD) 923749
- 20h00 ESPN BOXING (PD)
Combat de boxe entre Zab Judah et David Sample. 173584
- 22h30 TOUR DE FRANCE 99 (PD) 555497
- 23h00 TSN SPORTSDESK (D) 250045
- Minuit 1999 U.S. OPEN (PD)
En provenance de Des Moines en Iowa, 3e ronde de l'Omniun senior des États-Unis. 671966
- 02h00 TSN SPORTSDESK (D) 230508
- 03h00 SPEED ZONE (R) 312701
- 03h30 TSN PINS BOWLING WOMEN'S 5 PIN
Diffusion de deux épisodes. (R) 324427

DIMANCHE 11

- 7h30 FORMULA ONE
Le Grand Prix de Grande-Bretagne. (D) 260940
- 10h00 UNLIMITED HYDROPLANE BOAT RACING (PD) 718695
- 11h00 WORLD OF GOLF (PD) 211072
- 11h30 TSN FOOTBALL THIS WEEK (R) 212701
- 12h00 BASEBALL MAX (R) 100527
- 12h30 WORLD OF GOLF (PD) 255817
- 14h00 CART
ROAD AMERICA 200. (D) 958091
- 16h00 1999 U.S. OPEN
En provenance de Des Moines en Iowa, dernière ronde de l'Omniun senior des États-Unis. (D) 860362
- 18h00 AUTO RACING (PD) 584430
- 18h30 TSN SPORTSDESK (D) 575782
- 19h00 BASEBALL MAX (R) 858527
- 19h30 TOUR DE FRANCE 99 (PD) 571966
- 20h00 SUNDAY NIGHT BASEBALL
Les White Sox de Chicago rencontrent les Cubs de Chicago. (D) 702492

- 23h00 TSN SPORTSDESK (D) 719324
- Minuit CANADIAN OPEN 9-BALL SHOOTOUT (R) 635560
- 01h30 TSN FOOTBALL THIS WEEK (PD) 694473
- 02h00 TSN SPORTSDESK (D) 888725
- 03h00 ESPN BOXING
Combat de boxe entre Danny Romero et Enrique Jupiter. (R) 513909

LUNDI 12

- 6h00 TSN SPORTSDESK (R) 5769198
- 12h00 CANADIAN SPORTFISHING (R) 741454
- 12h30 MOTORING '99 (R) 490218
- 13h00 1996 MLB ALL-STAR HOME RUN DERBY (PD) 272034
- 14h30 1997 MLB ALL-STAR HOME RUN DERBY (PD) 528725
- 16h00 1999 SUMMER X GAMES (PD) 418589
- 18h00 OFF THE RECORD (PD) 132657
- 18h30 TSN SPORTSDESK (D) 123909
- 19h00 PRO JUDO 2000 (R) 499454
- 19h30 ESPN BASEBALL
Un aperçu du concours de coup de circuit qui sera disputé mardi. (D) 323657
- 23h00 TSN SPORTSDESK (D) 367541
- Minuit WWF RAW IS WAR (PD) 704400
- 02h00 TSN SPORTSDESK (D) 363042
- 03h00 OFF THE RECORD (R) 525435
- 03h30 MOTORING 99 (R) 744987
- 04h00 WORLD OF GOLF (R) 136690
- 04h30 CANADIAN SPORTFISHING (R) 420936

MARDI 13

- 5h00 TSN CARIBBEAN WOKOUT
Diffusion de deux épisodes. (R) 190023
- 6h00 TSN SPORTSDESK (R) 8513810
- 12h00 1999 MLB ALL-STAR HOME RUN DERBY (R) 312955
- 14h00 1999 CALGARY STAMPE-DE (PD) 617752
- 16h00 WWF RAW IS WAR (R) 627619
- 18h00 OFF THE RECORD (R) 267771
- 18h30 TSN SPORTSDESK (D) 258023
- 19h00 TOUR DE FRANCE 99 (PD) 535684
- 19h30 ESPN BASEBALL
Le concours de coup de circuit parmi les meilleurs joueurs de baseball majeur. (D) 630936
- 23h30 TSN SPORTSDESK (D) 494503
- Minuit 1999 CALGARY STAMPE-DE (PD) 369917
- 02h00 TSN SPORTSDESK (D) 928559
- 03h00 OFF THE RECORD (R) 667004
- 03h30 CANADIAN OPEN 9-BALL SHOOTOUT (R) 879085

MERCREDI 14

- 6h00 TSN SPORTSDESK (R) 2818022
- 12h00 OFF THE RECORD (R) 865240
- 12h30 TOUR DE FRANCE 99 (R) 507714
- 13h00 1999 CALGARY STAMPE-DE (PD) 771462

15h00 WCW WRESTLING "NITRO" (PD)
843578
18h00 OFF THE RECORD (PD)
249153
18h30 TSN SPORTSDESK
(R) (D) 263733
19h00 TOUR DE FRANCE 99 (PD)
546578
19h30 INCREDIBLE DOG CHALLENGE (PD)
269917
20h00 THE DAVE HODGE SPECIAL (PD)
634207
21h00 WWF RAW IS WAR
(R) 604066
23h00 TSN SPORTSDESK
(R) (D) 481337
Minuit WCW WRESTLING "NITRO"
(R) 991196
02h00 TSN SPORTSDESK
(R) (D) 550738
03h00 OFF THE RECORD
(R) 632931
03h30 1999 CALGARY STAMPEDE (R) 358467

JEUDI 15

6h00 TSN SPORTSDESK
(R) (D) 375318
9h00 GOLF
En provenance d'Angus en Écosse, 1re ronde de l'Omnium britannique. (D) 976738
14h00 1999 CALGARY STAMPEDE (PD)
278221
16h00 GOLF
En provenance d'Angus en Écosse, 1re ronde de l'Omnium britannique. (R) 180592
18h00 OFF THE RECORD (PD)
804660
18h30 TSN SPORTSDESK
(R) (D) 695912
19h00 BLUE JAYS BASEBALL
Les Marlins de la Floride rencontrent les Blue Jays de Toronto. (D) 546196
22h00 TOUR DE FRANCE 99 (PD)
421486
22h30 CFL FOOTBALL
Les Stampeders de Calgary rencontrent les Lions de la Colombie-Britannique. (D) 277554
01h30 WORLD OF GOLF
(R) 914603
02h00 TSN SPORTSDESK
(R) (D) 635005
03h00 OFF THE RECORD
(R) 297448
03h30 1999 CALGARY STAMPEDE (R) 833784

VENDREDI 16

5h30 TSN CARIBBEAN WRESTLING
(R) 589790
6h00 TSN SPORTSDESK
(R) (D) 834697
9h00 GOLF
En provenance d'Angus en Écosse, 2e ronde de l'Omnium britannique. (D) 540993
14h00 1999 CALGARY STAMPEDE (PD)
720210
16h00 GOLF
En provenance d'Angus en Écosse, 2e ronde de l'Omnium britannique. (R) 632581
18h00 OFF THE RECORD (PD)
469177
18h30 TSN SPORTSDESK
(R) (D) 514871
19h00 CFL FOOTBALL
Les Alouettes de Montréal rencontrent les Tiger Cats de Hamilton. (D) 642158
22h30 TOUR DE FRANCE 99 (PD)
(R) 999413
23h00 TSN SPORTSDESK
(R) (D) 514871
Minuit 1999 CALGARY STAMPEDE (R) 550140
02h00 TSN SPORTSDESK
(R) (D) 683272
03h00 OFF THE RECORD
(R) 72765
03h30 WWF RAW IS WAR
(R) 481901

CTV SPORTSNET

Câble 38

SAMEDI 10

6h00 IRON BLUE FLY FISHING
6h30 FISHING: ON THE FLY
7h00 SPORTSCENTRAL
9h00 MOTORCYCLE RIDER
9h30 WORLD OF SPORTS
10h00 RULES FOOTBALL
12h00 MOUNTAIN BIKING
13h00 ADVENTURES IN GOLF
13h30 WOMEN'S WORLD CUP SOCCER
15h30 GOLF LPGA
17h30 BOATING
18h00 SPORTSCENTRAL (D)
18h30 BEACH VOLLEYBALL
19h30 BASEBALL: EXPOS THIS WEEK
20h00 FIGURE SKATING: RETRO ICE TIME WITH DEBBI WILKES
21h00 WRESTLING: WWF WIRE
22h00 SPORTSCENTRAL (D)
23h00 FOX NEWS (D)
Minuit GAME ON
00h30 WOMEN'S WORLD CUP SOCCER (PD)
02h30 ULTIMATE FAN LEAGUE
04h00 SPORTSCENTRAL (R)

DIMANCHE 11

6h00 BASEBALL: EXPOS THIS WEEK
6h30 FISHING: ON THE FLY
7h00 SPORTSCENTRAL
9h00 THE GOLF SHOW
9h30 GET A GRIP ON GOLF
10h00 CHAMPIONSHIP RUGBY
12h00 IRONMAN TRIATHLON SERIES
13h00 HARDCORE BASEBALL
13h30 CHAMPIONSHIP RUGBY
15h30 RODEO
16h00 HORSE RACING
17h00 GOLF LPGA
19h00 WRESTLING: WWF HEAT
20h00 SPORTSCENTRAL (D)
20h30 A COMMUNIQUEUR
21h00 BLADE WARRIORS
22h00 SPORTSCENTRAL (D)
23h00 WHEN WE WERE GREAT
Minuit GOIN' DEEP
01h00 GOLF LPGA
03h00 FOX NEWS

LUNDI 12

6h00 SPORTSCENTRAL
12h30 FITNESS: SHELLEY'S FIT EFFECT
13h00 WORLD SPORTS SPECIAL
13h30 FISHING: ON THE FLY
14h00 IRON BLUE FLY FISHING
14h30 THE GOLF SHOW
15h00 MOTORCYCLE RIDER
15h30 GAME NATION
16h00 GAME ON
16h30 CURVES
17h00 WRESTLING: WWF HEAT
18h00 SPORTSCENTRAL (D)
18h30 REWIND
19h00 BOXING: FIGHT TIME
21h00 MAGIC VS. BIRD: THE GAME THAT CHANGED THE GAME
22h00 SPORTSCENTRAL (D)
23h00 FOX NEWS (D)
Minuit LAST WORD WITH JIM ROME
00h30 ULTIMATE FAN LEAGUE
01h00 BOXING: FIGHT TIME
03h00 MAGIC VS. BIRD: THE GAME THAT CHANGED THE GAME
04h00 FOX NEWS

MARDI 13

6h00 SPORTSCENTRAL
12h30 FITNESS: SHELLEY'S FIT EFFECT
13h00 BOATING
13h30 FISHING: ON THE FLY
14h00 IRON BLUE FLY FISHING
14h30 GET A GRIP ON GOLF

15h00 BOATING
15h30 TRIATHLON
16h30 SURF THE PLANET
17h00 BLADE WARRIORS
18h00 SPORTSCENTRAL (D)
18h30 HORSE RACING
19h00 GOLF: CANADIAN TOUR WEEK
19h30 AUTO RACING
20h00 GOIN' DEEP
21h00 WHEN WE WERE GREAT
22h00 SPORTSCENTRAL (D)
23h00 FOX NEWS (D)
Minuit LAST WORD WITH JIM ROME
00h30 ULTIMATE FAN LEAGUE
01h00 GOIN' DEEP
02h00 WHEN WE WERE GREAT
03h00 FOX NEWS

MERCREDI 14

6h00 SPORTSCENTRAL
12h30 FITNESS: SHELLEY'S FIT EFFECT
13h00 REWIND
13h30 FISHING: ON THE FLY
14h00 IRON BLUE FLY FISHING
14h30 GOLF: CANADIAN TOUR WEEK
15h00 ADVENTURES IN GOLF
15h30 MOUNTAIN BIKING
16h30 INVERT
17h00 MOTORCYCLE RIDER
17h30 THE GOLF SHOW
18h00 SPORTSCENTRAL (D)
18h30 A COMMUNIQUEUR
19h30 WNBA BASKETBALL
21h30 SPORTSCENTRAL (D)
23h00 1999 WORLD CUP OF LACROSSE (PD)
01h00 A COMMUNIQUEUR
03h00 FOX NEWS

JEUDI 15

6h00 SPORTSCENTRAL
12h30 FITNESS: SHELLEY'S FIT EFFECT
13h00 UNDERSEA ADVENTURE
13h30 FISHING: ON THE FLY
14h00 IRON BLUE FLY FISHING
14h30 1999 CANADIAN NATIONAL MOTOCROSS CHAMPIONSHIPS
15h30 GAME ON
16h00 GAME NATION
16h30 720 DEGREES
17h00 AUTO RACING
17h30 GOLF: CANADIAN GOLF TOUR
18h00 SPORTSCENTRAL (D)
18h30 FANTASY BASEBALL WEEKLY
19h00 MAGIC VS. BIRD: THE GAME THAT CHANGED THE GAME
20h00 MOUNTAIN BIKING (R)
21h00 BEACH VOLLEYBALL
22h00 SPORTSCENTRAL (D)
23h00 FOX NEWS (D)
Minuit LAST WORD WITH JIM ROME
00h30 ULTIMATE FAN LEAGUE
01h00 BEACH VOLLEYBALL
02h00 MOUNTAIN BIKING (R)
03h00 FOX NEWS

VENDREDI 16

6h00 SPORTSCENTRAL
12h30 FITNESS: SHELLEY'S FIT EFFECT
13h00 WORLD OF SOCCER
13h30 FISHING: ON THE FLY
14h00 IRON BLUE FLY FISHING
14h30 INSIDE THE SPGA TOUR
15h00 BOATING
15h30 FIGURE SKATING: RETRO ICE TIME WITH DEBBI WILKES
16h30 CRANK
17h00 WHEN WE WERE GREAT
18h00 SPORTSCENTRAL (D)
18h30 RODEO
19h00 A COMMUNIQUEUR
20h00 WNBA BASKETBALL
22h00 SPORTSCENTRAL (D)
23h00 1999 WORLD CUP OF LACROSSE
01h00 MOTORCYCLE: 1999 SUPERBIKE CHAMPIONSHIP
02h00 WORLD OF SOCCER
02h30 INSIDE THE SPGA TOUR
03h00 SPORTSCENTRAL

FOX

Câble 34

SAMEDI 10

6h00 LIONHEARTS
6h30 BANANAS IN PAJAMAS
7h00 MONKEY MAGIC
7h30 BEAST WARS
8h00 SPIDERMAN
9h00 GODZILLA
9h30 POWER RANGERS: THE LOST GALAXY
10h00 THE MAGICIAN
10h30 POWER RANGERS PLAYBACK
11h00 WOODY WOODPECKER
11h30 SPY DOGS
12h00 STUDENT BODIES
12h30 IN THE ZONE
13h00 FOX BASEBALL
Les Yankees de New York rencontrent les Mets de New York. (D)
16h00 PSI FACTOR
17h00 NIGHTMAN
18h00 EARTH: FINAL CONFLICT
19h00 THE X-FILES
20h00 COPS
21h00 AMERICA'S MOST WANTED
22h00 NYPD BLUE
23h00 MAD TV
Minuit THE HOWARD STERN RADIO SHOW
01h00 PUB

DIMANCHE 11

6h00 UNIVERSITÉ LAVAL
6h30 PUB
9h00 FOX NEWS SUNDAY
10h00 AMERICA'S DUMBEST CRIMINALS
10h30 GOLF 2000
11h00 PUB
11h30 MALIBU CA.
12h00 HONEY, I SHRUNK THE KIDS
13h00 PUB
16h00 WILDLIFE AGENDA
17h00 WILD THING
18h00 FOR YOUR LOVE
18h30 UNHAPPILY EVER AFTER
19h00 THE WORLD'S FUNNIEST
19h30 KING OF THE HILL
20h00 THE SIMPSONS
20h30 FUTURAMA
21h00 THE X-FILES
23h00 PARENTHOOD
Minuit NYPD BLUE
01h00 MORTAL KOMBAT
02h00 PUB

LUNDI 12

7h00 THE MAGIC SCHOOL BUS
8h00 BEAST WARS
8h30 DISNEY'S HERCULES
9h00 MAURY
10h00 THE HOWIE MANDEL SHOW
11h00 JENNY JONES
12h00 COPS
12h30 JUDGE MILLS LANE
13h00 FORGIVE OR FORGET
14h00 BATMAN / SUPERMAN HOUR
15h00 MYSTIC KNIGHTS OF TIR NA NOG
15h30 THE MAGICIAN
16h00 SPIDERMAN
16h30 THE NEW ADDAMS FAMILY
17h00 FULL HOUSE
17h30 BOY MEETS WORLD
18h00 NEWSRADIO
18h30 CHEERS
19h00 HOME IMPROVEMENT
19h30 REAL TV
20h00 THAT 70'S SHOW
21h00 ALLY MCBEAL
22h00 7TH HEAVEN
23h00 NEWSRADIO
23h30 HARD COPY
Minuit COPS
00h30 PUB

MARDI 13

7h00 THE MAGIC SCHOOL BUS
8h00 BEAST WARS
8h30 DISNEY'S HERCULES
9h00 MAURY
10h00 THE HOWIE MANDEL SHOW
11h00 JENNY JONES
12h00 COPS
12h30 JUDGE MILLS LANE
13h00 FORGIVE OR FORGET
14h00 BATMAN / SUPERMAN HOUR
15h00 POWER RANGERS ZEO
15h30 THE MAGICIAN
16h00 SPIDERMAN
16h30 THE NEW ADDAMS FAMILY
17h00 FULL HOUSE
17h30 BOY MEETS WORLD
18h00 NEWSRADIO
18h30 CHEERS
19h00 HOME IMPROVEMENT
19h30 REAL TV
20h00 MAJOR LEAGUE BASEBALL ALL-STAR GAME
Le match des Étoiles de baseball. (D)
23h00 BUFFY THE VAMPIRE SLAYER
Minuit NEWSRADIO
00h30 HARD COPY
01h00 COPS
01h30 PUB

MERCREDI 14

7h00 THE MAGIC SCHOOL BUS
8h00 BEAST WARS
8h30 DISNEY'S HERCULES
9h00 MAURY
10h00 THE HOWIE MANDEL SHOW
11h00 JENNY JONES
12h00 COPS
12h30 JUDGE MILLS LANE
13h00 FORGIVE OR FORGET
14h00 BATMAN / SUPERMAN HOUR
15h00 POWER RANGERS ZEO
15h30 THE MAGICIAN
16h00 SPIDERMAN
16h30 THE NEW ADDAMS FAMILY
17h00 FULL HOUSE
17h30 BOY MEETS WORLD
18h00 NEWSRADIO
18h30 CHEERS
19h00 HOME IMPROVEMENT
19h30 REAL TV
20h00 FOX MOVIE SPECIAL A COMMUNIQUEUR
22h00 FELICITY
23h00 NEWSRADIO
23h30 HARD COPY
Minuit COPS
00h30 PUB

JEUDI 15

7h00 THE MAGIC SCHOOL BUS
8h00 BEAST WARS
8h30 DISNEY'S HERCULES
9h00 MAURY
10h00 THE HOWIE MANDEL SHOW
11h00 JENNY JONES
12h00 COPS
12h30 JUDGE MILLS LANE
13h00 FORGIVE OR FORGET
14h00 BATMAN / SUPERMAN HOUR
15h00 POWER RANGERS ZEO
15h30 THE MAGICIAN
16h00 SPIDERMAN
16h30 THE NEW ADDAMS FAMILY
17h00 FULL HOUSE
17h30 BOY MEETS WORLD
18h00 NEWSRADIO
18h30 CHEERS
19h00 HOME IMPROVEMENT
19h30 REAL TV
20h00 WORLD'S WILDEST POLICE VIDEOS
21h00 FOX FILES
22h00 DAWSON'S CREEK
23h00 NEWSRADIO
23h30 HARD COPY
Minuit COPS
00h30 PUB

VENDREDI 16

7h00 THE MAGIC SCHOOL BUS
Diffusion de deux épisodes.
8h00 BEAST WARS
8h30 DISNEY'S HERCULES
9h00 MAURY
10h00 THE HOWIE MANDEL SHOW
11h00 JENNY JONES
12h00 COPS
12h30 JUDGE MILLS LANE
13h00 FORGIVE OR FORGET
14h00 BATMAN / SUPERMAN HOUR
15h00 POWER RANGERS ZEO
15h30 THE MAGICIAN
16h00 SPIDERMAN
16h30 THE NEW ADDAMS FAMILY
17h00 FULL HOUSE
17h30 BOY MEETS WORLD
18h00 NEWSRADIO
18h30 CHEERS
19h00 HOME IMPROVEMENT
19h30 REAL TV
20h00 GUINNESS BOOK OF RECORDS
21h00 MAD TV
22h00 CHARMED
23h00 NEWSRADIO
23h30 HARD COPY
Minuit COPS
00h30 PUB



Câble 43

SAMEDI 10

6h00 CANADIAN INVESTOR
6h30 ON THE ARTS WITH LAURIE BROWN
7h00 NEDAA
7h30 CANADIAN GARDENER
8h00 PACIFIC RIM REPORT
8h30 STREET CENTS
9h00 BBC WORLD NEWS
9h30 ON THE ARTS WITH LAURIE BROWN
10h00 CANADIAN INVESTOR
10h30 THE MONEY SHOW
11h00 FASHION FILE
11h30 MARKET PLACE
12h00 NEWSWORLD TODAY
12h30 HOT TYPE UNPLUGGED
13h00 PACIFIC RIM REPORT
13h30 CANADIAN GARDENER
14h00 ANTIQUES ROADSHOW
15h00 CANADIAN INVESTOR
15h30 THE MONEY SHOW
16h00 PACIFIC RIM REPORT
16h30 NEWSWORLD BUSINESS NEWS: WEEKLY
17h00 NEWSWORLD TODAY
17h30 THE EDITORS
18h00 BBC WORLD NEWS
18h30 CULTURE SHOCK
19h00 FASHION FILE
19h30 ON THE ARTS WITH LAURIE BROWN
20h00 ANTIQUES ROADSHOW
21h00 SATURDAY REPORT
21h30 VENTURE
22h00 ROUGH CUTS
23h00 FASHION FILE
23h30 HOT TYPE UNPLUGGED
Minuit SATURDAY REPORT (R)
00h30 BIG LIFE WITH DANIEL RICHLER
01h00 PACIFIC RIM REPORT
01h30 THE MONEY SHOW
02h00 FASHION FILE
02h30 CULTURE SHOCK
03h00 ROUGH CUTS
04h00 LIFE & TIMES

DIMANCHE 11

6h00 FASHION FILE
6h30 THE EDITORS
7h00 PACIFIC RIM REPORT
7h30 COTTAGE COUNTRY
8h00 CANADIAN INVESTOR
8h30 ON THE ARTS WITH LAURIE BROWN
9h00 BBC WORLD NEWS
9h30 SCHLESINGER

- 10h00 FASHION FILE
- 10h30 HOT TYPE UNPLUGGED
- 11h00 PACIFIC RIM REPORT
- 11h30 NEWSWORLD SPORTS JOURNAL
- 12h00 NEWSWORLD TODAY
- 12h30 NEWSWORLD BUSINESS NEWS: WEEKLY
- 13h00 CANADIAN INVESTOR
- 13h30 COTTAGE COUNTRY
- 14h00 ANTIQUES ROADSHOW
- 15h00 LIFE & TIMES
- 16h00 FASHION FILE
- 16h30 ON THE ARTS WITH LAURIE BROWN
- 17h00 NEWSWORLD TODAY
- 17h30 CULTURE SHOCK
- 18h00 BBC WORLD NEWS
- 18h30 THE MONEY SHOW
- 19h00 THE PASSIONATE EYE SUNDAY SHOWCASE
- 20h30 HOT TYPE UNPLUGGED
- 21h00 SUNDAY REPORT
- 21h30 SCHLESINGER
- 22h00 PAMELA WALLIN
- 23h00 ANTIQUES ROADSHOW
- Minuit SUNDAY REPORT (R)
- 00h30 NEWSWORLD SPORTS JOURNAL
- 01h00 THE PASSIONATE EYE SUNDAY SHOWCASE
- 02h30 ON THE ARTS WITH LAURIE BROWN
- 03h00 THE FIFTH ESTATE
- 04h00 CANADIAN INVESTOR
- 04h30 NEWSWORLD BUSINESS NEWS: WEEKLY

LUNDI 12

- 6h00 FUTURE WORLD (R)
- 6h30 CBC MORNING - FROM TORONTO AND HALIFAX
- 9h00 NEWSWORLD TODAY
- 9h30 NEWSWORLD SPORTS JOURNAL
- 10h00 NEWSDAY
- 11h00 NEWSWORLD BUSINESS NEWS: WORKING DAY
- 12h00 NEWSWORLD TODAY
- 12h30 COUNTERSPIN
- 13h00 DAYSIDE
- 14h30 SHELF LIFE
- 15h00 ABSOLUTELY CANADIAN
- 16h00 THE PASSIONATE EYE
- 17h00 NEWSWORLD TODAY
- 17h30 NEWSWORLD SPORTS JOURNAL
- 18h00 BBC WORLD NEWS
- 18h30 NEWSWORLD BUSINESS NEWS: EARLY EDITION
- 19h00 NEWSWORLD REPORTS
- 19h30 SHELF LIFE
- 20h00 NEWSWORLD SPORTS JOURNAL
- 20h30 COUNTERSPIN
- 21h00 THE NATIONAL
- 22h00 PAMELA WALLIN
- 23h00 NEWSWORLD REPORTS
- 23h30 SHELF LIFE
- Minuit THE NATIONAL
- 00h30 COUNTERSPIN
- 01h00 LIFE & TIMES
- 02h00 THE NATIONAL
- 02h30 NEWSWORLD BUSINESS NEWS: LATE EDITION
- 03h00 NEWSWORLD REPORTS
- 03h30 SHELF LIFE
- 04h00 PAMELA WALLIN

MARDI 13

- 6h00 FUTURE WORLD (R)
- 6h30 CBC MORNING - FROM TORONTO AND HALIFAX
- 9h00 NEWSWORLD TODAY
- 9h30 THE MONEY SHOW
- 10h00 NEWSDAY
- 11h00 NEWSWORLD BUSINESS NEWS: WORKING DAY
- 12h00 NEWSWORLD TODAY
- 12h30 COUNTERSPIN
- 13h00 DAYSIDE
- 14h30 SHELF LIFE
- 15h00 ABSOLUTELY CANADIAN
- 16h00 ROUGH CUTS
- 17h00 NEWSWORLD TODAY
- 17h30 THE MONEY SHOW
- 18h00 BBC WORLD NEWS
- 18h30 NEWSWORLD BUSINESS NEWS: EARLY EDITION
- 19h00 NEWSWORLD REPORTS
- 19h30 SHELF LIFE
- 20h00 HOT TYPE UNPLUGGED
- 20h30 COUNTERSPIN
- 21h00 THE NATIONAL

- 22h00 PAMELA WALLIN
- 23h00 NEWSWORLD REPORTS
- 23h30 SHELF LIFE
- Minuit THE NATIONAL
- 00h30 COUNTERSPIN
- 01h00 ROUGH CUTS
- 02h00 THE NATIONAL
- 02h30 NEWSWORLD BUSINESS NEWS: LATE EDITION
- 03h00 NEWSWORLD REPORTS
- 03h30 SHELF LIFE
- 04h00 ROUGH CUTS

MERCREDI 14

- 6h00 FUTURE WORLD (R)
- 6h30 CBC MORNING - FROM TORONTO AND HALIFAX
- 9h00 NEWSWORLD TODAY
- 9h30 MARKET PLACE
- 10h00 NEWSDAY
- 11h00 NEWSWORLD BUSINESS NEWS: WORKING DAY
- 12h00 NEWSWORLD TODAY
- 12h30 COUNTERSPIN
- 13h00 DAYSIDE
- 14h30 SHELF LIFE
- 15h00 ABSOLUTELY CANADIAN
- 16h00 THE FIFTH ESTATE
- 17h00 NEWSWORLD TODAY
- 17h30 VENTURE
- 18h00 BBC WORLD NEWS
- 18h30 NEWSWORLD BUSINESS NEWS: EARLY EDITION
- 19h00 NEWSWORLD REPORTS
- 19h30 SHELF LIFE
- 20h00 BIG LIFE WITH DANIEL RICHLER
- 20h30 COUNTERSPIN
- 21h00 THE NATIONAL
- 22h00 PAMELA WALLIN
- 23h00 NEWSWORLD REPORTS
- 23h30 SHELF LIFE
- Minuit THE NATIONAL
- 00h30 COUNTERSPIN
- 01h00 THE FIFTH ESTATE
- 02h00 THE NATIONAL
- 02h30 NEWSWORLD BUSINESS NEWS: LATE EDITION
- 03h00 NEWSWORLD REPORTS
- 03h30 SHELF LIFE
- 04h00 THE FIFTH ESTATE

JEUDI 15

- 6h00 FUTURE WORLD (R)
- 6h30 CBC MORNING - FROM TORONTO AND HALIFAX
- 9h00 NEWSWORLD TODAY
- 9h30 THE HEALTH SHOW
- 10h00 NEWSDAY
- 11h00 NEWSWORLD BUSINESS NEWS: WORKING DAY
- 12h00 NEWSWORLD TODAY
- 12h30 COUNTERSPIN
- 13h00 DAYSIDE
- 14h30 SHELF LIFE
- 15h00 ABSOLUTELY CANADIAN
- 16h00 ANTIQUES ROADSHOW
- 17h00 NEWSWORLD TODAY
- 17h30 UNDERCURRENTS
- 18h00 BBC WORLD NEWS
- 18h30 NEWSWORLD BUSINESS NEWS: EARLY EDITION
- 19h00 NEWSWORLD REPORTS
- 19h30 SHELF LIFE
- 20h00 ON THE ARTS WITH LAURIE BROWN
- 20h30 COUNTERSPIN
- 21h00 THE NATIONAL
- 22h00 PAMELA WALLIN
- 23h00 NEWSWORLD REPORTS
- 23h30 SHELF LIFE
- Minuit THE NATIONAL
- 00h30 COUNTERSPIN
- 01h00 ANTIQUES ROADSHOW
- 02h00 THE NATIONAL
- 02h30 NEWSWORLD BUSINESS NEWS: LATE EDITION
- 03h00 NEWSWORLD REPORTS
- 03h30 SHELF LIFE
- 04h00 LIFE & TIMES

VENDREDI 16

- 6h00 FUTURE WORLD (R)
- 6h30 CBC MORNING - FROM TORONTO AND HALIFAX
- 9h00 NEWSWORLD TODAY
- 9h30 HOT TYPE UNPLUGGED
- 10h00 NEWSDAY
- 11h00 NEWSWORLD BUSINESS NEWS: WORKING DAY
- 12h00 NEWSWORLD TODAY
- 12h30 ON THE ARTS WITH LAURIE BROWN
- 13h00 DAYSIDE

- 14h30 SHELF LIFE
- 15h00 ABSOLUTELY CANADIAN
- 16h00 LIFE & TIMES
- 17h00 NEWSWORLD TODAY
- 17h30 FASHION FILE
- 18h00 BBC WORLD NEWS
- 18h30 CANADIAN INVESTOR
- 19h00 NEWSWORLD REPORTS
- 19h30 SHELF LIFE
- 20h00 THE PASSIONATE EYE FRIDAY
- 21h00 THE NATIONAL
- 22h00 PAMELA WALLIN & COMPANY
- 23h00 NEWSWORLD REPORTS
- 23h30 SHELF LIFE
- Minuit THE NATIONAL
- 00h30 BIG LIFE WITH DANIEL RICHLER
- 01h00 PAMELA WALLIN & COMPANY
- 02h00 THE NATIONAL
- 02h30 CANADIAN INVESTOR
- 03h00 NEWSWORLD REPORTS
- 03h30 SHELF LIFE
- 04h00 PAMELA WALLIN & COMPANY



Câble 19

SAMEDI 10

- 6h00 MATIN EXPRESS 9656039
- 6h30 GRIFFE (R) 8582890
- 7h00 MATIN EXPRESS 9221316
- 9h00 LA SEMAINE VERTE Rediffusion à 4h00 et dimanche, 6h00. (R) 9738687
- 10h00 LA DOUCE FOLIE DE L'AVEVENTURE LE GRAND LARGUE: DE LA GASPÉSIE À LA LOUISIANE. Rediffusion à 15h30 et dimanche, 22h00. 9831382
- 10h30 JARDINS D'AUJOURD'HUI (R) 6739590
- 11h00 GRIFFE (R) 2877774
- 11h30 ENTRÉE DES ARTISTES Inv.: François Léveillé. Rediffusion à 21h30 et 1h30. (R) 2878403
- 12h00 LE MIDI (R) 6657942
- 12h30 BULLETIN DES JEUNES Rediffusion à 17h30 et 3h30. 8692039
- 13h00 BRANCHÉ Rediffusion dimanche 5h00. (R) 9224403
- 13h30 RIVIERES LA RIVIÈRE SAINT-JEAN. (R) 8684010
- 14h00 ENJEUX L'OBSESSION DE LA MINCEUR CHEZ LES ADOS / EXPÉDITION DANS LE GRAND NORD. Rediffusion à 2h00 et dimanche 10h00 et 15h00. (R) 8481841
- 15h00 UN CANADIEN EN FRANCE Voir 19h30. (R) 2575836
- 15h30 LA DOUCE FOLIE DE L'AVEVENTURE LE GRAND LARGUE: DE LA GASPÉSIE À LA LOUISIANE. (R) 2772229
- 16h00 GRIFFE (R) 2188836
- 16h30 LE JOURNAL FR2 2177720
- 17h00 AUJOURD'HUI 7525331
- 17h30 BULLETIN DES JEUNES (R) 2191300
- 18h00 MÉMOIRES D'UN PAYS VOIX D'AFRIQUE. Un réfugié ougandais, Opiyo Olova, devient le reflet de la diversité culturelle de la communauté africaine de Toronto à travers son programme à la radio communautaire. Rediffusion à 0h30. (R) 2198213
- 18h30 CULTURE-CHOC Le Québécois Nicolas Desrosiers découvre le nationalisme des Terre-neuviens. Alexandre Trudeau nous amène à Kanawake où la

- nation mohawk fait des efforts considérables pour retrouver sa langue ancestrale. Rediffusion dimanche 19h30 et 3h00. (R) 2189565
- 19h00 LE MONDE CE SOIR (R) 2474887
- 19h30 UN CANADIEN EN FRANCE LE RACISME. Le journaliste Jacques Bissonnet nous emmène dans certaines régions de la France où le racisme se manifeste de façon très concrète. Rediffusion à 22h30. (R) 2185749
- 20h00 INDONÉSIE: LA RÉVOLUTION INACHEVÉE L'Indonésie fait partie des pays les plus démunis de la planète. Près d'un habitant sur deux vit en-dessous du seuil de la pauvreté et la famine menace une partie de la population. La situation est catastrophique. Même si le peuple indonésien a réussi à avoir la tête du dictateur Suharto, qui était au pouvoir depuis 32 ans, les réformes se font toujours attendre. (R) 2504923
- 21h00 LE JOURNAL RDI (R) 2784010
- 21h30 ENTRÉE DES ARTISTES Inv.: François Léveillé. (R) 8778403
- 22h00 TRAJECTOIRES Inv.: Denise Comeau, aquarelliste. Rediffusion à 3h00. 6658671
- 22h30 UN CANADIEN EN FRANCE Voir 19h30. (R) 6747519
- 23h00 ZONE LIBRE Rediffusion dimanche 13h00 et 2h00. (R) 9138652
- Minuit LE TÉLÉ JOURNAL (R) 9612695
- 00h30 MÉMOIRES D'UN PAYS Voir 18h00. (R) 4061850
- 01h00 LE TÉLÉ JOURNAL (R) 7129701
- 01h30 ENTRÉE DES ARTISTES (R) 7169527
- 02h00 ENJEUX (R) 3831879
- 03h00 TRAJECTOIRES (R) 7116237
- 03h30 BULLETIN DES JEUNES (R) 9607411
- 04h00 LA SEMAINE VERTE (R) 3391362

DIMANCHE 11

- 6h00 LA SEMAINE VERTE (R) 4072966
- 7h00 MATIN EXPRESS 7848985
- 9h30 L'ACCENT FRANCOPHONE Rediffusion à 1h30. 8658695
- 10h00 ENJEUX (R) 9104695
- 11h00 GRIFFE (R) 2771546
- 11h30 LE JOURNAL DU SIÈCLE Année 1962: l'affaire Donald Gordon du CN: monsieur Gordon déclare qu'aucun Canadien français n'est apte à assumer un poste de cadre. L'indépendance de l'Algérie. (R) 2772275
- 12h00 LE MIDI (R) 6624614
- 12h30 BULLETIN DES JEUNES Rediffusion à 17h30 et 3h30. 8652411
- 13h00 ZONE LIBRE (R) 8657966
- 14h00 TOUTE UNE ÉPOQUE... VUE PAR L'ONF (R) 2786053
- 15h00 ENJEUX (R) 2776091
- 16h00 GRIFFE (R) 2155508
- 16h30 LE JOURNAL FR2 2144492
- 17h00 AUJOURD'HUI 6874643
- 17h30 BULLETIN DES JEUNES (R) 2168072
- 18h00 TOUTE UNE ÉPOQUE... VUE PAR L'ONF (R) 8660430
- 19h00 LE MONDE CE SOIR (R) 6779099
- 19h30 CULTURE-CHOC (R) 2145121

- 20h00 LA GRANDE GUERRE Les grandes batailles de cette guerre: la bataille de Verdun, symbole de l'identité de la France, qui a fait un million de morts en neuf mois; la bataille de la Somme, où les Britanniques ont perdu aussi million d'hommes; Passchendaele un troisième cimetière de un demi-million de victimes. (R) 2571695
- 21h00 LE JOURNAL RDI (R) 2751782
- 21h30 SCULLY RDI (R) 8672275
- 22h00 LA DOUCE FOLIE DE L'AVEVENTURE (R) 6625343
- 22h30 SECOND REGARD (R) 6634091
- 23h00 PORTRAITS DE NOTRE TEMPS LUCY MAUD MONTGOMERY. Ses livres ont été traduits en 20 langues et ses pièces de théâtre sont jouées partout dans le monde. Son oeuvre la plus célèbre reste "Anne et la maison aux pigeons verts". Elle tisse des histoires sur la vie des femmes et des enfants, convaincue que les événements les plus importants de nos vies se produisent à l'intérieur de nos foyers. (R) 9105324
- Minuit LE TÉLÉ JOURNAL (R) 9689367
- 00h30 COURANTS DU PACIFIQUE Rediffusion à 4h30. 4038522
- 01h00 LE TÉLÉ JOURNAL (R) 7196473
- 01h30 L'ACCENT FRANCOPHONE (R) 7136299
- 02h00 ZONE LIBRE (R) 3891251
- 03h00 CULTURE-CHOC (R) 7183909
- 03h30 BULLETIN DES JEUNES (R) 9674183
- 04h00 GRIFFE (R) 9695676
- 04h30 COURANTS DU PACIFIQUE (R) 7184638

LUNDI 12

- 6h00 MATIN EXPRESS 6835812
- 9h00 LE MONDE CE MATIN 6671522
- 9h30 ENTRÉE DES ARTISTES (R) 8625367
- 10h00 LE MONDE CE MATIN 7431706
- 10h30 L'ATLANTIQUE EN DIRECT 8270744
- 11h30 LE QUÉBEC EN DIRECT 2749947
- 12h00 LE MIDI (R) 6691386
- 12h30 LE QUÉBEC EN DIRECT 3816560
- 14h00 L'ONTARIO EN DIRECT 6081265
- 15h00 L'OUEST EN DIRECT 2743763
- 16h00 NOUVELLES - BOURSE - MÉTÉO - GRIFFE 2115980
- 16h30 LE JOURNAL FR2 2111164
- 17h00 AUJOURD'HUI 5929152
- 18h00 EURONEWS 2132657
- 18h30 CAPITAL ACTIONS Rediffusion à 1h00. 2123909
- 19h00 LE MONDE CE SOIR (R) 2562947
- 20h00 LES YEUX BLEUS Aux États-Unis, 63% des incidents violents concernent la race. Jane Elliott considère que sensibiliser les citoyens américains aux conséquences des comportements discriminatoires est une urgence nationale. Elle consacre sa vie à combattre le racisme et la discrimination. Voyez l'histoire fascinante de cette femme et de sa méthode "des yeux bleus". (R) 2548367
- 21h00 LE JOURNAL RDI (R) 2728454

- 21h30 RDI À L'ÉCOUTE Rediffusion à 1h30. 3812744
- 22h30 LE CANADA AUJOURD'HUI 5876164
- Minuit LE TÉLÉ JOURNAL ET LE POINT Rediffusion à 4h00. (R) 8243868
- 01h00 CAPITAL ACTIONS (R) 7163145
- 01h30 RDI À L'ÉCOUTE (R) 9675684
- 02h30 LE JOURNAL DU PACIFIQUE 9650503
- 03h00 LE JOURNAL DU MANITOBA 7070481
- 03h30 LE JOURNAL DE L'ONTARIO 9578955
- 04h00 LE TÉLÉ JOURNAL ET LE POINT (R) 3335706

MARDI 13

- 6h00 MATIN EXPRESS 6739684
- 9h00 LE MONDE CE MATIN 6575394
- 9h30 LE POINT (R) 8529139
- 10h00 LE MONDE CE MATIN 1736918
- 10h30 L'ATLANTIQUE EN DIRECT 8247416
- 11h30 LE QUÉBEC EN DIRECT 2716619
- 12h00 LE MIDI (R) 6668058
- 12h30 LE QUÉBEC EN DIRECT 3883232
- 14h00 L'ONTARIO EN DIRECT 9358467
- 15h00 L'OUEST EN DIRECT 2710435
- 16h00 NOUVELLES - BOURSE - MÉTÉO - GRIFFE 2019752
- 16h30 LE JOURNAL FR2 2015936
- 17h00 AUJOURD'HUI 4278464
- 18h00 EURONEWS 2109329
- 18h30 CAPITAL ACTIONS Rediffusion à 1h00. 2010481
- 19h00 LE MONDE CE SOIR (R) 2539619
- 20h00 LE QUÉBEC APRÈS LOUXOR En Égypte, le tourisme génère des revenus de quatre milliards de dollars par année et fait vivre au moins trois millions d'Égyptiens. Mais depuis l'attentat de Louxor perpétré par des islamistes égyptiens, où 58 touristes ont été massacrés, l'industrie touristique est au plus bas. LE TOUR DU BURKINA. Le Tour cycliste du Burkina-Faso, une épreuve des plus difficiles, avec ses 2 000 kilomètres de parcours par 40 degrés à l'ombre. (R) 2442139
- 21h00 LE JOURNAL RDI (R) 2622226
- 21h30 RDI À L'ÉCOUTE Rediffusion à 1h30. 3889416
- 22h30 LE CANADA AUJOURD'HUI 5770936
- Minuit LE TÉLÉ JOURNAL ET LE POINT Rediffusion à 4h00. (R) 8203240
- 01h00 CAPITAL ACTIONS (R) 7067917
- 01h30 RDI À L'ÉCOUTE (R) 9642356
- 02h30 LE JOURNAL DU PACIFIQUE 9554375
- 03h00 LE JOURNAL DU MANITOBA 7047153
- 03h30 LE JOURNAL DE L'ONTARIO 9545627
- 04h00 LE TÉLÉ JOURNAL ET LE POINT (R) 3239578

MERCREDI 14

- 6h00 **MATIN EXPRESS**
6706356
- 9h00 **LE MONDE CE MATIN**
6542066
- 9h30 **LE POINT**
□ (R) 8589511
- 10h00 **LE MONDE CE MATIN**
4580630
- 10h30 **L'ATLANTIQUE EN DIRECT**
8141288
- 11h30 **LE QUÉBEC EN DIRECT**
2603191
- 12h00 **LE MIDI**
□ 6555330
- 12h30 **LE QUÉBEC EN DIRECT**
3787004
- 14h00 **L'ONTARIO EN DIRECT**
9635789
- 15h00 **L'OUEST EN DIRECT**
2614207
- 16h00 **NOUVELLES - BOURSE - MÉTÉO - GRIFFE**
2086424
- 16h30 **LE JOURNAL FR2**
2082608
- 17h00 **AUJOURD'HUI**
8573676
- 18h00 **EURONEWS**
2096801
- 18h30 **CAPITAL ACTIONS**
Rediffusion à 1h00.
2087153
- 19h00 **LE MONDE CE SOIR**
□ 2426191
- 20h00 **LE GÉNÉRAL LEBED: NÉ POUR GAGNER**
Portrait du général Lebed, un candidat potentiel aux prochaines élections présidentielles en Russie. Parachutiste, héros de la guerre d'Afghanistan, homme de la paix en Moldavie et en Tchétchénie, Lebed est aujourd'hui l'un des hommes les plus populaires de Russie.
2402511
- 21h00 **LE JOURNAL RDI**
□ 2699998
- 21h30 **RDI À L'ÉCOUTE**
Rediffusion à 1h30.
3783288
- 22h30 **LE CANADA AUJOURD'HUI**
5747608
- Minuit **LE TÉLÉ JOURNAL ET LE POINT**
Rediffusion à 4h00. □
8270912
- 01h00 **CAPITAL ACTIONS**
(R) 7034689
- 01h30 **RDI À L'ÉCOUTE**
(R) 9619028
- 02h30 **LE JOURNAL DU PACIFIQUE**
9521047
- 03h00 **LE JOURNAL DU MANITOBA**
7014825
- 03h30 **LE JOURNAL DE L'ONTARIO**
9512399
- 04h00 **LE TÉLÉ JOURNAL ET LE POINT**
□ (R) 3299950

JEUDI 15

- 6h00 **MATIN EXPRESS**
6773028
- 9h00 **LE MONDE CE MATIN**
6519738
- 9h30 **LE POINT**
□ (R) 8556283
- 10h00 **LE MONDE CE MATIN**
8885842
- 10h30 **L'ATLANTIQUE EN DIRECT**
8101660
- 11h30 **LE QUÉBEC EN DIRECT**
2670863
- 12h00 **LE MIDI**
□ 6522202
- 12h30 **LE QUÉBEC EN DIRECT**
3754776
- 14h00 **L'ONTARIO EN DIRECT**
7435301
- 15h00 **L'OUEST EN DIRECT**
2681979
- 16h00 **NOUVELLES - BOURSE - MÉTÉO - GRIFFE**
2053196
- 16h30 **LE JOURNAL FR2**
2042080
- 17h00 **AUJOURD'HUI**
2878888
- 18h00 **EURONEWS**
2063573
- 18h30 **CAPITAL ACTIONS**
Rediffusion à 1h00.
2054825

- 19h00 **LE MONDE CE SOIR**
□ 2493863
- 20h00 **LA COURSE À LA LUNE**
Dans les années 50, en pleine guerre froide, les deux grandes puissances, les États-Unis et l'URSS, se sont livrés toute une bataille pour être les premiers à conquérir la lune. Ce document démontre l'affrontement entre les deux blocs et comment on a contourné aux normes de sécurité. On lève le voile sur le sacrifice de centaines d'astronautes soviétiques. □
2479283
- 21h00 **LE JOURNAL RDI**
□ 2659370
- 21h30 **RDI À L'ÉCOUTE**
Rediffusion à 1h30.
3743660
- 22h30 **LE CANADA AUJOURD'HUI**
5707080
- Minuit **LE TÉLÉ JOURNAL ET LE POINT**
Rediffusion à 4h00. □
8174784
- 01h00 **CAPITAL ACTIONS**
(R) 7094061
- 01h30 **RDI À L'ÉCOUTE**
(R) 9506500
- 02h30 **LE JOURNAL DU PACIFIQUE**
9598719
- 03h00 **LE JOURNAL DU MANITOBA**
7918697
- 03h30 **LE JOURNAL DE L'ONTARIO**
9409871
- 04h00 **LE TÉLÉ JOURNAL ET LE POINT**
□ (R) 3266622

VENDREDI 16

- 6h00 **MATIN EXPRESS**
6660500
- 9h00 **LE MONDE CE MATIN**
6406210
- 9h30 **LE POINT**
□ (R) 8450055
- 10h00 **LE MONDE CE MATIN**
2180054
- 10h30 **L'ATLANTIQUE EN DIRECT**
8178332
- 11h30 **LE QUÉBEC EN DIRECT**
2647535
- 12h00 **LE MIDI**
□ 6599974
- 12h30 **LE QUÉBEC EN DIRECT**
3721448
- 14h00 **L'ONTARIO EN DIRECT**
1730513
- 15h00 **L'OUEST EN DIRECT**
2641351
- 16h00 **NOUVELLES - BOURSE - MÉTÉO - GRIFFE**
2957968
- 16h30 **LE JOURNAL FR2**
2946852
- 17h00 **AUJOURD'HUI**
5622500
- 18h00 **EURONEWS**
2030245
- 18h30 **CAPITAL ACTIONS**
Rediffusion à 1h00.
2958697
- 19h00 **LE MONDE CE SOIR**
□ 2460535
- 20h00 **UN PARADIS AMER**
L'histoire du Timor oriental en est une de terreur et de génocide. Ce petit peuple de l'océan indien, dont la culture était intacte avant l'invasion de l'Indonésie en 1975, n'a aujourd'hui que des récits de viols, de tortures et de massacres à raconter. Un Prix Nobel de la Paix a été accordé en 1996 à deux leaders du Timor. Pendant que l'armée indonésienne emprisonne et assassine les résistants timorais, le Canada fait des affaires avec le régime dictatorial de l'Indonésie. □
2373055
- 21h00 **LE JOURNAL RDI**
□ 2553142
- 21h30 **SCULLY RDI**
□ 8547535
- 22h00 **BRANCHE**
Rediffusion à 2h00. □
6590603
- 22h30 **LE CANADA AUJOURD'HUI**
5601852
- Minuit **LE TÉLÉ JOURNAL ET LE POINT**
Rediffusion à 4h00. □
8141456

- 01h00 **CAPITAL ACTIONS**
(R) 7998833
- 01h30 **GRIFFE**
□ (R) 7938659
- 02h00 **BRANCHE**
□ (R) 9473456
- 02h30 **LE JOURNAL DU PACIFIQUE**
9485291
- 03h00 **LE JOURNAL DU MANITOBA**
7985369
- 03h30 **LE JOURNAL DE L'ONTARIO**
9476543
- 04h00 **LE TÉLÉ JOURNAL ET LE POINT**
□ (R) 3160494



Câble 31

SAMEDI 10

- 6h00 **CONTACT ANIMAL / LE DELTA DE L'OKAVANGO**
5070403
- 7h00 **LE GOÛT DU MONDE**
Voir 20h00. 5314749
- 8h00 **100 CHANSONS QUI ONT ALLUMÉ LE QUÉBEC**
Voir dimanche, 17h00.
5315478
- 9h00 **BIOGRAPHIES**
Voir 21h00. 6872300
- 10h00 **CINÉMA**
PÉTROLE! PÉTROLE! (6) Fr. 1981. Comédie de C. Gion avec Henri Guybet, Jean-Pierre Marielle et Bernard Blier. - L'arrivée d'un émir en France importeur indépendant d'un consortium. - Le directeur d'un consortium. - Réalisateur laborieuse. Bons comédiens mal utilisés. - A. 7047774
- 12h00 **HAWAÏ 5-0**
7040861
- 13h00 **ALERTE DANS L'ESPACE**
7953381
- 14h00 **LES ANNÉES MODE**
JEUX D'INFLUENCES. De nombreuses influences culturelles nourrissent les capitales de la mode comme Paris, Montréal et New York. Les échanges se multiplient autour du globe et les frontières de la mode s'abolissent. 2829229
- 15h00 **ÉQUINOXE**
HYPNOSE, LE GRAND SOMMEIL. La réalité scientifique de l'hypnose comparée à la perception du public. Que se passe-t-il dans le cerveau des gens hypnotisés? 2974381
- 16h00 **LES SECRETS DE LA GUERRE**
LA RÉSISTANCE FRANÇAISE. Une organisation s'obstine à défendre l'honneur de la France en menant une impitoyable guérilla contre l'envahisseur nazi. 2066316
- 17h00 **BIOGRAPHIES: JANINE SUMTO**
Comédienne et professeure de théâtre, elle gagne l'affection du public et fait rire et pleurer tout au long d'une carrière remarquable. La vie d'une femme courageuse et généreuse, d'une actrice vraie et d'une grande rigueur. 1647229
- 18h00 **INSECTIA**
MÉCHANTS PAILLONS. Gracieux et émouvants "vitraux volants", les papillons sont les plus appréciés de tous les insectes. Mais ils ont un comportement agressif et ont d'abord été des chenilles voraces à l'incroyable pouvoir de destruction. 8826749
- 18h30 **15 ANS JUSTE POUR RIEN**
LES CLASSIQUES. Les surprises, les numéros spéciaux et les clin d'oeil des spectacles. 8913229

- 19h00 **LES ANNÉES MODE**
L'ÉROTISME. Une chaussure, un bas, un décolleté peuvent évoquer la séduction autant que la lingerie fine. Comment les couturiers utilisent-ils les saveurs de l'érotisme dans leur travail? 5021132
- 20h00 **LE GOÛT DU MONDE**
NASSAU. Avec ses plages de sable blanc, ses boutiques hors-taxes, sa musique qui mêle rythmes africains et européens, ses restaurants exceptionnels, la capitale des Bahamas est une destination soleil enchanteuse. Rediffusion à 3h00. (R) 5934652
- 21h00 **BIOGRAPHIES: GEORGES GUÉTARY**
Chanteur de charme apprécié pour son physique avantageux et sa voix claire et veloutée, il se produit dans les cabarets, au cinéma, à Paris comme à Broadway. Il effectue sa première visite au Québec en 1946 puis y est adulé pendant près de 30 ans. (R) 5027316
- 22h00 **NAVARRO**
UN BON FLIC avec Roger Hanin, Marie Rouseau et Christian Rauth. - À la suite d'un braquage de banque qui a mal tourné, un commissaire de police tente d'arrêter un dangereux chef de gang. 2973652
- Minuit **CINÉMA**
LES PLOUFFE (3)
Can. 1981. Comédie dramatique de G. Carle avec Gabriel Arcand, Émile Genest et Pierre Curzi. - À la fin des années 30, les membres d'une famille habitant la basse-ville de Québec affrontent diverses situations. - Adaptation du roman de Roger Lemelin. Suite de scènes colorées. Évocative juste de l'époque. Notations pittoresques. Bons comédiens. - A. 4988492
- 03h00 **LE GOÛT DU MONDE**
Voir 20h00. (R) 8029850
- 04h00 **FILIÈRE D**
KAP SUR L'AVENIR.
Can. 1994. Documentaire de F. Saleh. - À Kapuscasing, en Ontario, des travailleurs cherchent à prendre le contrôle d'un moulin sur le point de fermer. 8173879

DIMANCHE 11

- 6h00 **CONTACT ANIMAL: L'EAU DES EVERGLADES**
5974275
- 7h00 **LE GOÛT DU MONDE**
Voir 20h00. 5374121
- 8h00 **LES FRANCOFOLIES: LA FÊTE À CLAUDE DUBOIS**
Spectacle enregistré en 1991. 5375850
- 9h00 **BIOGRAPHIES**
Voir 21h00. 6849072
- 10h00 **CINÉMA**
SUICIDEZ-MOI DOCTEUR! (6) (The End), E.-U. 1978. Comédie réalisée et interprétée par Burt Reynolds avec Dom De Luise et Joanne Woodward. - Apprenant sa mort prochaine, un agent d'immeubles égocentrique tente de se suicider. - Scénario dispersé. Mise en scène laborieuse. Nombreuses fautes de goût. Interprétation peu convaincante. 7941546
- 12h00 **HAWAÏ 5-0**
7944633
- 13h00 **ALERTE DANS L'ESPACE**
7920053
- 14h00 **LES ANNÉES MODE**
MATIÈRES DE MODE. Les tissus comme source d'inspiration des créateurs. Les draps de mode Grès, chefs-d'œuvre de sensualité et de fluidité. L'extraordinaire histoire d'un tissu de coton fabriqué dès 1567: le "blue jean". 2716701
- 15h00 **HORIZON**
LES ENFANTS DE LA TRICHE. De plus en plus de femmes choisissent de défier la nature et d'enfanter

- dans la cinquantaine. La recherche en ce domaine est très controversée. Sommes-nous en train de récrire notre destin biologique? 2941053
- 16h00 **PHÉNOMÈNES INEXPLIQUÉS**
ENLÈVEMENTS EXTRATERRESTRES. Depuis trente ans, des milliers d'individus prétendent avoir été enlevés. Les histoires de quatre d'entre eux éprouvent notre conception de la réalité et de la vérité. 2960188
- 17h00 **100 CHANSONS QUI ONT ALLUMÉ LE QUÉBEC**
Jean-Pierre Coallier anime un spectacle consacré aux plus belles chansons du Québec. Des chansons porteuses de souvenirs avec Francine Raymond, Mitsou, Robert Charlebois, Michel Louvain, Éric Lapointe, Roch Voisine, Claude Dubois, Lynda Lemay. (R) 1534701
- 18h00 **INSECTIA**
LES JEUX DE L'AMOUR. Les comportements sexuels des insectes ne sont pas différents des nôtres: trouver l'âme sœur, éliminer la compétition, séduire son partenaire et finalement s'accoupler. Étreintes tendres chez les papillons, et sadomasochistes chez les mantes! 8886121
- 18h30 **15 ANS JUSTE POUR RIEN**
IMITATIONS. Michel Chartrand est, avec sa personnalité flamboyante, la victime préférée des imitations de Dominique Michel. 8800701
- 19h00 **LES ANNÉES MODE**
L'UNIVERS DES COSMÉTIQUES. On peint le corps, on le pare et on le perce. Le maquillage, le tatouage, la coiffure, les teintures. Le maquillage permanent et le vernis à ongles pour homme. Rediffusion à 2h00. 5925904
- 20h00 **LE GOÛT DU MONDE**
CATALOGNE. Les mets de cette région de l'Espagne sont à la fois complexes et simples, la fideua, la paella, l'escalivada et le bacalao can patatas. Visite de la ville de Dali. Rediffusion à 3h00. 4R) 5901324
- 21h00 **BIOGRAPHIES: HENRI TRANQUILLE**
Bouillant polémiste, il est l'éminence grise de la littérature québécoise. Sa librairie est ouverte pendant 26 ans près du Quartier latin de Montréal. Lecteur infatigable amoureux des livres, ce petit libraire de quartier est le libraire de toute une société. (R) 5921188
- 22h00 **NAVARRO**
PLEURE PAS, PETIT HOMME avec Roger Hanin, Alicia Alonso et Jacques Martial. - Un commissaire fait le lien entre le meurtre d'un adolescent et le kidnapping d'un gamin par sa mère ancienne détenue. 2940324
- Minuit **CINÉMA**
LE CRIME D'OVIDE PLOUFFE (4) Can. 1984. Drame de meurtres de D. Arcand avec Gabriel Arcand, Jean Carmet et Anne Létourneau. - En 1950, le propriétaire d'une bijouterie à Québec est accusé de tort du meurtre de sa femme. - Transposition d'un fait divers de la fin des années 40. Réalisation précise. Évocative d'époque réussie. Jeu convaincu des comédiens. 5350541
- 02h00 **LES ANNÉES MODE**
Voir 19h00. (R) 4097218
- 03h00 **LE GOÛT DU MONDE**
Voir 20h00. (R) 8096522
- 04h00 **FILIÈRE D**
THAN, DANS LA GUERRE INVISIBLE. Can. 1995. Documentaire de M. Régnier. - Le portrait émouvant de Than Khy, une mère cambodgienne qui a été amputée d'un membre après avoir marché sur une mine antipersonnel. 8133251

LUNDI 12

- 6h00 **CONTACT ANIMAL: PROMÉNADES SOUS-MARINES - CATASTROPHES MARITIMES ET LES PHOQUES DE L'ARCTIQUE**
5941947
- 7h00 **DESTINATION**
Voir 19h00. 5341893
- 8h00 **LES GRANDES AVENTURES DU XXE SIÈCLE**
Voir 20h00. 6947693
- 8h30 **LES GRANDES ÉNIGMES DE L'HISTOIRE**
Voir 20h30. 7397134
- 9h00 **BIOGRAPHIES**
Voir 21h00. 6816744
- 10h00 **CINÉMA**
LA PANTHÈRE ROUGE (4) (The Pink Panther), G.-B. 1963. Comédie policière de B. Edwards avec Peter Sellers, David Niven et Capucine. - Un policier maladroit tente d'empêcher un gentleman cambrioleur de s'emparer d'un bijou de grand prix. - Scénario inventif. Mise en scène alerte. Nombreuses trouvailles comiques. Interprétation cocasse. - E. 7918218
- 12h00 **HAWAÏ 5-0**
7911305
- 13h00 **CONTACT ANIMAL / HISTOIRES NATURELLES: TIRE D'AILE**
7997725
- 14h00 **CINÉMA**
AU NORD LE PARADIS (3) (El Norte), E.-U. 1983. Drame social de G. Navo avec Zaide Silvia, David Villalpano et Lupe Ontiveros. - L'équipée périlleuse de deux jeunes gens qui quittent le Guatemala pour tenter fortune aux États-Unis. - Étude sympathique des problèmes affrontés par les immigrants illégaux. Approche réaliste. Aspects pittoresques. Interprétation nuancée. - A. 5980831
- 16h00 **L'HOMME DE FER**
2920560
- 17h00 **BONANZA**
Rediffusion à 23h00.
1501473
- 18h00 **CONTACT ANIMAL: PROMÉNADES SOUS-MARINES - LE SCAPHANDRE AUTONOME ET TUEURS DES PROFONDEURS**
Rediffusion mardi, 13h00. 7917589
- 19h00 **DESTINATION**
INDE DU SUD. Les États du Tamil Nadu et du Kerala. Le Tamoul, la plus ancienne langue vivante du monde. L'hindouisme comme religion, philosophie et mode de vie. La passion des foules pour le cinéma. L'origine sacrée de la danse. (R) 5992676
- 20h00 **LES GRANDES AVENTURES DU XXE SIÈCLE**
LES CASSEURS DE BARRAGES. Les fameux raids à basse altitude accomplis par l'escadrille 617 en mai 1943. (R) 1588522
- 20h30 **LES GRANDES ÉNIGMES DE L'HISTOIRE**
L'AFFAIRE RUDOLPH HESS. En 1941, le lieutenant d'Hitler se rend soudainement en Écosse en mission secrète. A-t-il été assassiné en 1987 afin que le bus de sa visite reste à jamais ignoré? (R) 1507657
- 21h00 **BIOGRAPHIES / MAO TSE-TOUNG**
Grand rassembleur, autodidacte de génie, il proclame la République populaire de Chine. Le bilan des premières années du régime est positif, mais la famine et la répression suivent. Mao est à la fois créateur et destructeur. Rediffusion à 2h00. (R) 5981560
- 22h00 **MYSTÈRE DES OcéANS**
UNE ILE COMME TOMBEAU. Partis à la recherche de gisements d'or dans l'Arctique canadien en 1719, un capitaine et ses 40 hommes atteignent une île de la baie d'Hudson avant de disparaître. Puis un baleinier s'échoue sur la même île en 1864. Que leur est-il arrivé? Rediffusion à 3h00. 5991947

23h00 BONANZA
(R) 7688676
Minuit CINÉMA
ASCENSEUR POUR L'ÉCHAFAUD (2) Fr. 1957. Drame policier de L. Malle avec Maurice Ronet, Jeanne Moreau et Georges Poujouly. - Un homme machine un crime parfait et prévoit tout, sauf une panne d'ascenseur. - Premier film de Louis Malle. Brillant exercice de style. Suspense soutenu avec rigueur et sobriété. Personnages fort bien étudiés. - A. 5254313
02h00 BIOGRAPHIES
Voir 21h00. (R) 4057690
03h00 MYSTE RES DES OcéANS
Voir 22h00. (R) 8990394
04h00 ON A MARCHÉ SUR LA TERRE
DEDANS ET DEHORS. Un prisonnier retrouve la liberté. La vie d'une jeune fille du ghetto de Soweto. Des Parisiens cherchent la paix à la campagne. Un mariage sur une île flottante du lac Titicaca. Des moines habitent une île interdite aux femmes en Éthiopie. 2031077

MARDI 13

5h00 LES FRANCOFOLIES: LIANE FOLY
Spectacle enregistré en 1991. 5928226
6h00 CONTACT ANIMAL: DE L'AUTRE CÔTÉ DU MIROIR
5918619
7h00 HISTOIRES D'AVENTURES
Voir 19h00. 5245665
8h00 TRÉ SORS
Voir 20h00. 5246394
9h00 BIOGRAPHIES
Voir 21h00. 6883416
10h00 CINÉMA
LA MALÉDICTION DE LA PANTHÈRE ROSE (4) (Revenge of the Pink Panther), G.-B. 1978. Comédie policière de B. Edwards avec Peter Sellers, Dyan Cannon et Herbert Lom. - Le représentant français d'un syndicat du crime veut se valoriser en assassinant l'inspecteur Clouseau. - Recettes éprouvées. Situations loufoques. Mise en scène habile. Interprétation enjouée. - E. 7978690
12h00 HAWAÏ 5-0
7988077
13h00 CONTACT ANIMAL: PROMENADES SOUS-MARINES - LE SCAPHANDRE AUTONOME ET TUEURS DES PROFONDEURS
(R) 7891597
14h00 CINÉMA
LA FOLLE COURSE VERS SUGARLAND (4) (Sugarland Express), E.-U. 1974. Comédie dramatique de S. Spielberg avec Goldie Hawn, Michael Sacks et William Atherton. - Un couple de délinquants s'empare de la voiture d'un policier pour aller reprendre leur enfant confié en adoption. - Récit inspiré de faits réels. Grande habileté technique. Ingénieuse utilisation du pittoresque de la route. Interprètes d'un naturel étonnant. - A. 5957503
16h00 L'HOMME DE FER
2997232
17h00 BONANZA
Rediffusion à 23h00. 1578145
18h00 CONTACT ANIMAL: ARABIE, L'OEIL DU DRAMADAIRE
Rediffusion mercredi, 13h00. 7977961
19h00 HISTOIRES D'AVENTURES
STALINE ET LES PRISONNIERS DE L'ARCTIQUE. En 1933, un navire soviétique qui cherche à franchir le passage du Nord-Ouest est écrasé par les glaces et il coule. Ses cent passagers, ingénieurs, artistes, journalistes, femmes et enfants, dérivent pendant deux mois sur un banc de glace avant d'être secourus. Rediffusion jeudi, 3h00. (R) 5969348

20h00 TRÉSORS LES GUERRIERS DE LA MER NOIRE. Peuple guerrier, les Thraces défient les empires grec et romain. Ils laissent en héritage un vaste trésor d'exqu岸s objets en or. (R) 5872868
21h00 BIOGRAPHIES: CHURCHILL
Énergique et charismatique, brillant aristocrate, il est correspondant de guerre puis ministre de la Marine. En 1940, à l'âge de 65 ans, il est élu premier ministre du Royaume-Uni. Il tient ensuite tête à l'ennemi allemand et signe sa plus importante page d'histoire. Rediffusion à 2h00. (R) 5958232
22h00 CARNETS DE VOL LA MEUTE. L'entraînement rigoureux et très réaliste des pilotes de combat à la base de Kunsan, en Corée du Sud. Rediffusion mercredi, 3h00. 5968619
23h00 BONANZA
(R) 7655348
Minuit CINÉMA
LES BONNES CAUSES (4) Fr. 1962. Drame de Christian-Jaque avec Pierre Brasseur, Marina Vlady et Bourvil. - Une femme fait accuser une infirmière du meurtre de son mari. - Scénario adroit. Mise en scène sobre et expressive. Interprétation de classe. 5221085
02h00 BIOGRAPHIES
Voir 21h00. (R) 4951462
03h00 ON A MARCHÉ SUR LA TERRE
L'EMPIRE DES SABLES. La traversée du Sahara, des côtes tennesiennes à Bamako, capitale du Mali. Visite des ruines des empires phéniciens et romains. Trajet dans le désert avec la caravane des Azalais et rencontres avec diverses tribus. Rediffusion jeudi, 7h00 et 19h00. 8967066
04h00 ON A MARCHÉ SUR LA TERRE
FLEUVES: VIE. En Éthiopie le peuple Kara vit sur les rives du fleuve Omo. Le lac Titicaca et les croyances des Incas. Le Nil éternel des pharaons. Sur la côte du Pérou le courant El Nino change la vie de toute la population. 2935849

MERCREDI 14

5h00 JAZZ: YOUSSOU N'DOUR
Spectacle enregistré au Festival international de jazz de Montréal. 5995998
6h00 CONTACT ANIMAL / L'EUROPE SAUVAGE: PLAINES ET FORÊTS
5805191
7h00 MYSTE RES ANCIENS
Voir 19h00. 5212337
8h00 LES HISTOIRES DE LA MER
Voir 20h00. 5213066
9h00 BIOGRAPHIES
Voir 21h00. 6787288
10h00 CINÉMA
QUAND L'INSPECTEUR S'EMMÈLE (4) (A Shot in the Dark), G.-B. 1964. Comédie de B. Edwards avec Peter Sellers, Elke Sommer et Herbert Lom. - Un inspecteur maladroit enquête sur le meurtre du chauffeur d'un industriel français. - Comique visuel inventif. Rythme entraînant. Composition amusante de P. Sellers. - E. 7872462
12h00 HAWAÏ 5-0
7882849
13h00 CONTACT ANIMAL: ARABIE, L'OEIL DU DRAMADAIRE
(R) 7868269
14h00 CINÉMA
SCORPIO (4) É.-U. 1972. Drame d'espionnage de M. Winner avec Burl Lancaster, Alain Delon et Paul Scofield. - Un Français au service de la CIA reçoit l'ordre de tuer son supérieur soupçonné d'être un agent double. - Dé-

veloppements complexes mais récit bien mené. Mise en place efficace et précise. Rythme alerte. Interprétation solide. 5851375
16h00 L'HOMME DE FER
2391004
17h00 BONANZA
Rediffusion à 23h00. 1472917
18h00 CONTACT ANIMAL / L'EUROPE SAUVAGE: MONTAGNE
Rediffusion jeudi, 13h00. 7871733
19h00 MYSTE RES ANCIENS LA VIE PRIVÉE DES EMPEREURS. Il y a 2000 ans, les empereurs romains étaient les hommes les plus puissants du monde. Leur pouvoir était symbolisé par leurs palais, lieux de grandes réalisations artistiques et de grande dépravation morale. (R) 5856820
20h00 LES HISTOIRES DE LA MER
LA SORCIÈRE ET SON PRINCE PIRATE. Un marin séduit une fille de 15 ans puis part à l'aventure. Il se fait pirate et remplit ses cales d'or volé. Elle accouche dans la honte et attend son retour. Le navire de Sam Bellamy coule à Cape Cod et attire de nombreux chasseurs de trésors. (R) 5832240
21h00 BIOGRAPHIES: STALINE
Il s'empare du pouvoir en 1924 et crée sa propre révolution. Les goulags se remplissent d'une main-d'œuvre à bon marché et il impose sa dictature à l'Europe de l'Est. Sa paranoïa s'accroît avec l'âge. Toute sa vie, il fait le vide autour de lui. Rediffusion à 2h00. (R) 5852004
22h00 PHÉNOMÈNES INEXPLIQUÉS POLTERGEISTS. Leur existence est indéniable. Mais s'agit-il de l'esprit des morts ou de l'énergie psychique des vivants? Quatre cas sont examinés et la conclusion est provocante. 5855191
23h00 BONANZA
(R) 7542820
Minuit CINÉMA
LES DIABOLIQUES (2) Fr. 1955. Drame de H.-G. Clouzot avec Simone Signoret, Paul Meurisse et Vera Clouzot. - La femme et la maîtresse d'un homme odieux sont décidées à le supprimer. - Suspense d'une efficacité implacable. Réalisation inventive. Psychologie fouillée. Excellents interprètes. 5298757
02h00 BIOGRAPHIES
Voir 21h00. (R) 4928134
03h00 CARNETS DE VOL
Voir mardi, 22h00. (R) 8934738
04h00 ON A MARCHÉ SUR LA TERRE
Eaux de vie. Le parc national Canaima au Venezuela; les chutes Angel, les plus hautes de la planète; une forêt de mélèzes qui ont plus de 3000 ans, au Chili; le jardin de l'Alhambra au sud de l'Espagne. 2995221

JEUDI 15

5h00 JAZZ: BLIND JOHN DAVIDS
Spectacle enregistré en 1980. 5955370
6h00 CONTACT ANIMAL: UNE CITÉ SOUS LA MER
5872863
7h00 ON A MARCHÉ SUR LA TERRE
Voir mardi, 3h00. (R) 5289009
8h00 LES GRANDS HÔTELS
Voir 20h00. 5280738
9h00 BIOGRAPHIES
Voir 21h00. 6747660
10h00 CINÉMA
QUOI DE NEUF PUS-SYCAT? (5) (What's New Pussycat?), G.-B. 1965. Comédie de C. Donner avec Peter Sellers, Peter O'Toole et Romy Schneider. - Un psychiatre a pour client un homme qui se désole de l'attrait qu'il éprouve pour les femmes. - Comique lourd et ré-

pétitif. Quelques bons moments. Interprétation chargée. - A. 7849134
12h00 HAWAÏ 5-0
7842221
13h00 CONTACT ANIMAL / L'EUROPE SAUVAGE: MONTAGNE
(R) 7828641
14h00 CINÉMA
TERREUR SUR LE BRITANNIC (4) (Juggernaut), G.-B. 1974. Drame policier de R. Lester avec Richard Harris, Omar Sharif et David Hemmings. - Un inconnu place des bombes à bord d'un paquebot et réclame une rançon au directeur de la ligne transatlantique. - Variations originales sur un thème conventionnel. Intérêt constant. Montage souple. Interprétation pleine d'aisance. - A. 5828047
16h00 L'HOMME DE FER
2868776
17h00 BONANZA
Rediffusion à 23h00. 1449689
18h00 CONTACT ANIMAL: LA RECHERCHE DU CAÏMAN NOIR
Rediffusion vendredi, 13h00. 7848405
19h00 ON A MARCHÉ SUR LA TERRE
Voir mardi, 3h00. (R) 5823592
20h00 LES GRANDS HÔTELS
MIAMI. L'arrivée du chemin de fer en 1895 transforme la ville en capitale de la fête et du soleil. Avec la prohibition elle attire les gangsters et le jeu s'y implanter. Le colossal hôtel Biltmore date de cette époque. (R) 5809912
21h00 BIOGRAPHIES: HÔ CHI MINH
Chef politique et héros populaire, il fait l'indépendance du Vietnam. Victorieux contre la France en 1954, l'oncle Hô devient l'objet d'un culte de la personnalité et n'accepte pas la dissidence. Il meurt en 1969, après avoir organisé la résistance aux attaques américaines. Rediffusion à 2h00. (R) 5829776
22h00 LES GRANDS CRIMES DU XXE SIÈCLE
LEOPOLD ET LOEB, TUEURS À SENSATION. Deux jeunes riches de Chicago tuent pour le plaisir. MA BARKER ET AUTRES ENNEMIS PUBLICS. Ma Barker et sa bande commettent pendant 20 ans des vols de banque et des assassinats. 5822863
23h00 BONANZA
(R) 7519592
Minuit CINÉMA
ET DIEU CRÉA LA FEMME (5) Fr. 1956. Drame de R. Vadim avec Brigitte Bardot, Curd Jurgens et Jean-Louis Trintignant. - Une orpheline devient un objet de désir pour les hommes de son patelin. - Psychologie simpliste. Mise en scène soignée. Interprétation inégale. 5265429
02h00 BIOGRAPHIES
Voir 21h00. (R) 4995806
03h00 HISTOIRES D'AVENTURES
Voir mardi, 19h00. (R) 8821210
04h00 CINÉMA
LES PLOUFFE
6705332

VENDREDI 16

7h00 LE CORPS: JOURNAL INTIME
LA GREFFE DU PANCRÉAS - UN NOUVEAU DÉBUT. Une patiente qui souffre de diabète, qui a perdu l'usage de ses reins et dont les membres risquent la gangrène reçoit un nouveau pancréas. Histoire personnalisée d'une technique tout à fait nouvelle. 5176581
8h00 LES CHÂTEAUX AMÉRICAINS
Voir 20h00. 5177210

9h00 BIOGRAPHIES
Voir 21h00. 6714332
10h00 CINÉMA
POINT LIMITE ZÉRO (5) (Vanishing Point), E.-U. 1971. Drame de R. Sarafian avec Barry Newman, Cleavon Little et Dean Jagger. - Chargé de conduire une auto de Denver à Los Angeles, un chauffeur part à une vitesse folle sur la route. - Intrigue décousue. Réalisation technique brillante. Jeu monocorde du protagoniste. - A. 7816806
12h00 HAWAÏ 5-0
7819993
13h00 CONTACT ANIMAL: LA RECHERCHE DU CAÏMAN NOIR
(R) 7722413
14h00 CINÉMA
LE CONVOI (5) (Convoy), É.-U. 1978. Comédie dramatique de S. Peckinpah avec Kris Kristofferson, Ernest Borgnine et Ali MacGraw. - Des camionneurs contestataires abrutis du temps avec un convoi d'une dizaine de véhicules. - Récit caricatural. Réalisation technique habile. Cascades bien réglées. Interprétation peu nuancée. - A. 5895719
16h00 L'HOMME DE FER
2835448
17h00 BONANZA
Rediffusion à 23h00. 1409061
18h00 CONTACT ANIMAL / HISTOIRES NATURELLES: HISTOIRE DE PANACHE
7815177
19h00 LE CORPS: JOURNAL INTIME
PARKINSON, ÉTRANGER DANS SON CORPS. Après dix ans de dégénérescence de son état de santé, un homme atteint de la maladie de Parkinson a un espoir: une intervention chirurgicale qui détruira une petite partie de son cerveau. 5890264
20h00 LES CHÂTEAUX AMÉRICAINS
LES JOYAUX DE CHARLESTON. Dans la capitale historique du Sud se trouvent quelques-unes des plus belles demeures construites avant la guerre civile ou juste après. (R) 5703784
21h00 BIOGRAPHIES: FIDEL CASTRO
Il renverse le régime Batista en 1959 et instaure un régime socialiste sous le nez des États-Unis. L'éducation et la médecine sont dorénavant gratuites, mais les vagues de répression sont nombreuses. Le socialisme cubain fait place au castrisme. Rediffusion à 2h00. (R) 5896448
22h00 RIVALITÉS
PANCHO VILLA CONTRE GÉNÉRAL PERSHING. Après avoir attaqué une ville du Nouveau-Mexique, le révolutionnaire mexicain est impitoyablement poursuivi par le général américain. 5899535
23h00 BONANZA
(R) 7586264
Minuit CINÉMA
DES GENS SANS IMPORTANCE (4) Fr. 1955. Drame sentimental de H. Verneuil avec Jean Gabin, Françoise Arnoul et Brigitte Étienne. - La liaison tragique entre un chauffeur de camion marié et une jeune serveuse de relais pour routiers. - Scénario simple et pessimiste frôlant le mélodrame. Bonne création d'atmosphère. Remarquable interprétation de J. Gabin. - A. 5152901
02h00 BIOGRAPHIES
Voir 21h00. (R) 4899678
03h00 AUX FRONTIÈRES DE L'INACCESSIBLE
LES BRISE-GLACE DE L'ARCTIQUE. La vie à bord d'un brise-glace de la garde-côte, dans un des climats les plus éprouvants sur Terre. 8898982
04h00 CINÉMA
LE CRIME D'OVIDE PLOUFFE 8935611



Câble 37

SAMEDI 10

6h00 LIFE ON THE INTERNET
6h30 LIFE ON THE INTERNET
7h00 TECH TREK: STORM WARNING!
8h00 TECH TREK: FORBIDDEN PLACES
9h00 WORLD'S GREATEST STUNTS
10h00 FLIGHTLINE
11h00 BEAR STORIES
12h00 DISCOVERY CONNECTION
12h30 CANADIAN GARDENER
13h00 LOST ANIMALS OF THE 20TH CENTURY
13h30 INSECTIA
14h00 UNTAMED AFRICA
15h00 DISCOVER MAGAZINE
16h00 A TRIBUTE TO THE CALGARY STAMPEDE
17h00 A TRIBUTE TO THE CALGARY STAMPEDE
17h30 A TRIBUTE TO THE CALGARY STAMPEDE
18h00 A TRIBUTE TO THE CALGARY STAMPEDE
19h00 DISCOVERY CONNECTION
19h30 THE NATURE NUT
20h00 UNTAMED AFRICA
21h00 ANIMAL TRACKS
21h30 AMAZING TAILS
22h00 VETS IN PRACTICE
22h30 ARTHUR C. CLARKE'S MYSTERIOUS UNIVERSE
23h00 DISCOVERY CONNECTION
23h30 LOST ANIMALS OF THE 20TH CENTURY
Minuit UNTAMED AFRICA
01h00 ANIMAL TRACKS
01h30 AMAZING TAILS
02h00 VETS IN PRACTICE
02h30 ARTHUR C. CLARKE'S MYSTERIOUS UNIVERSE
03h00 UNTAMED AFRICA
04h00 ANIMAL TRACKS
04h30 AMAZING TAILS

DIMANCHE 11

6h00 CEREMONY
7h00 TECH TREK: FLIGHT-PATH
8h00 TECH TREK: DISCOVER MAGAZINE
9h00 WORLD'S GREATEST STUNTS
10h00 FLIGHTLINE
11h00 DISCOVERY'S CANADA
12h00 SUNDAY SUMMER@DISCOVERY.CA
12h30 CANADIAN GARDENER
13h00 UNTAMED AMAZONIA
14h00 EXPLORE YOUR WORLD
15h00 DISCOVERY'S PEOPLE
16h00 DISCOVERY'S SUNDAY SHOWCASE
17h00 DISCOVERY'S SUNDAY SHOWCASE
18h00 SCIENCE AT WAR
19h00 GRAND ILLUSIONS: THE STORY OF MAGIC
19h30 GARDEN STORIES
20h00 DISCOVERY'S SUNDAY SHOWCASE
21h00 DISCOVERY'S SUNDAY SHOWCASE
22h00 STORM WARNING!
23h00 SUNDAY SUMMER@DISCOVERY.CA
23h30 COSMIC HIGHWAY
Minuit DISCOVERY'S SUNDAY SHOWCASE
01h00 DISCOVERY'S SUNDAY SHOWCASE
02h00 STORM WARNING!
03h00 DISCOVERY'S SUNDAY SHOWCASE
04h00 DISCOVERY'S SUNDAY SHOWCASE

LUNDI 12

6h00 GO FOR IT!
7h00 THE SEA: THE LAST FRONTIER
7h30 THE GUERRILLA GARDENER

8h00 SUMMER@DISCOVER-
RY.CA
8h30 CANADIAN GARDENER
9h00 WILD DISCOVERY:
WORLD OF HORSES WITH
JOHN SCOTT
9h30 WILD DISCOVERY: COT-
TER'S WILDERNESS
TRAILS
10h00 LYNETTE JENNING'S
HOUSESMART
11h00 THE BODY: INSIDE STO-
RIES
12h00 SUMMER@DISCOVER-
RY.CA
12h30 CANADIAN GARDENER
13h00 TRAVELERS
14h00 HARROWSMITH COUN-
TRY LIFE
14h30 DISCOVERY'S GREAT
CANADIAN PARKS
15h00 WILD DISCOVERY: BE-
HAVING LIKE ANIMALS
16h00 COSMIC HIGHWAY
16h30 MOVIE MAGIC
17h00 DOTTO'S DATA CAFE
17h30 INQUIRING MINDS
18h00 TECH TREK: STORM
WARNING
19h00 SUMMER@DISCOVER-
RY.CA
19h30 CHAMPIONS OF THE
WILD
20h00 WILD DISCOVERY: BE-
HAVING LIKE ANIMALS
21h00 SCIENCE AT WAR
22h00 TREASURES OF THE
EARTH
23h00 SUMMER@DISCOVER-
RY.CA
23h30 CHAMPIONS OF THE
WILD
Minuit WILD DISCOVERY: BE-
HAVING LIKE ANIMALS
01h00 SCIENCE AT WAR
02h00 TREASURES OF THE
EARTH
03h00 WILD DISCOVERY: BE-
HAVING LIKE ANIMALS
04h00 SCIENCE AT WAR

MARDI 13

6h00 GO FOR IT!
7h00 THE SEA: THE LAST
FRONTIER
7h30 THE GUERRILLA GAR-
DENER
8h00 SUMMER@DISCOVER-
RY.CA
8h30 CANADIAN GARDENER
9h00 WILD DISCOVERY:
WORLD OF HORSES WITH
JOHN SCOTT
9h30 WILD DISCOVERY: COT-
TER'S WILDERNESS
TRAILS
10h00 LYNETTE JENNING'S
HOUSESMART
11h00 THE BODY: INSIDE STO-
RIES
12h00 SUMMER@DISCOVER-
RY.CA
12h30 CANADIAN GARDENER
13h00 TRAVELERS
14h00 HARROWSMITH COUN-
TRY LIFE
14h30 DISCOVERY'S GREAT
CANADIAN PARKS
15h00 WILD DISCOVERY: KING-
DOMS OF SURVIVAL
16h00 COSMIC HIGHWAY
16h30 MOVIE MAGIC
17h00 DOTTO'S DATA CAFE
17h30 INQUIRING MINDS
18h00 TECH TREK: SCIENCE
AT WAR
19h00 SUMMER@DISCOVER-
RY.CA
19h30 CHAMPIONS OF THE
WILD
20h00 WILD DISCOVERY: KING-
DOM OF SURVIVAL
21h00 FORBIDDEN PLACES
22h00 TREASURES OF THE
EARTH
23h00 SUMMER@DISCOVER-
RY.CA
23h30 CHAMPIONS OF THE
WILD
Minuit WILD DISCOVERY: KING-
DOM OF SURVIVAL
01h00 FORBIDDEN PLACES
02h00 TREASURES OF THE
EARTH
03h00 WILD DISCOVERY: KING-
DOM OF SURVIVAL
04h00 FORBIDDEN PLACES

MERCREDI 14

6h00 GO FOR IT!
7h00 THE SEA: THE LAST
FRONTIER
7h30 THE GUERRILLA GAR-
DENER
8h00 SUMMER@DISCOVER-
RY.CA
8h30 CANADIAN GARDENER
9h00 WILD DISCOVERY:
WORLD OF HORSES WITH
JOHN SCOTT
9h30 WILD DISCOVERY: COT-
TER'S WILDERNESS
TRAILS
10h00 LYNETTE JENNING'S
HOUSESMART
11h00 THE BODY: INSIDE STO-
RIES
12h00 SUMMER@DISCOVER-
RY.CA
12h30 CANADIAN GARDENER
13h00 TRAVELERS
14h00 HARROWSMITH COUN-
TRY LIFE
14h30 DISCOVERY'S GREAT
CANADIAN PARKS
15h00 WILD DISCOVERY: UN-
TAMED AMAZONIA
16h00 COSMIC HIGHWAY
16h30 MOVIE MAGIC
17h00 DOTTO'S DATA CAFE
17h30 INQUIRING MINDS
18h00 TECH TREK: FORBID-
DEN PLACES
19h00 SUMMER@DISCOVER-
RY.CA
19h30 CHAMPIONS OF THE
WILD
20h00 WILD DISCOVERY: UN-
TAMED AMAZONIA
21h00 FLIGHTPATH
22h00 TREASURES OF THE
EARTH
23h00 SUMMER@DISCOVER-
RY.CA
23h30 CHAMPIONS OF THE
WILD
Minuit WILD DISCOVERY: UN-
TAMED AMAZONIA
01h00 FLIGHTPATH
02h00 TREASURES OF THE
EARTH
03h00 WILD DISCOVERY: UN-
TAMED AMAZONIA
04h00 FLIGHTPATH

JEUDI 15

6h00 GO FOR IT!
7h00 THE SEA: THE LAST
FRONTIER
7h30 THE GUERRILLA GAR-
DENER
8h00 SUMMER@DISCOVER-
RY.CA
8h30 CANADIAN GARDENER
9h00 WILD DISCOVERY:
WORLD OF HORSES WITH
JOHN SCOTT
9h30 WILD DISCOVERY: COT-
TER'S WILDERNESS
TRAILS
10h00 LYNETTE JENNING'S
HOUSESMART
11h00 THE BODY: INSIDE STO-
RIES
12h00 SUMMER@DISCOVER-
RY.CA
12h30 CANADIAN GARDENER
13h00 TRAVELERS
14h00 HARROWSMITH COUN-
TRY LIFE
14h30 DISCOVERY'S GREAT
CANADIAN PARKS
15h00 WILD DISCOVERY: DIS-
COVERY'S CANADA -
PROFILES OF NATURE
SPECIALS
16h00 COSMIC HIGHWAY
16h30 MOVIE MAGIC
17h00 DOTTO'S DATA CAFE
17h30 INQUIRING MINDS
18h00 TECH TREK: FLIGHT-
PATH
19h00 SUMMER@DISCOVER-
RY.CA
19h30 CHAMPIONS OF THE
WILD
20h00 WILD DISCOVERY: DIS-
COVERY'S CANADA
21h00 DISCOVER MAGAZINE
22h00 PLANET DISCOVERY
23h00 SUMMER@DISCOVER-
RY.CA

23h30 CHAMPIONS OF THE
WILD
Minuit WILD DISCOVERY: DIS-
COVERY'S CANADA
01h00 DISCOVER MAGAZINE
02h00 PLANET DISCOVERY
02h30 PLANET DISCOVERY
03h00 WILD DISCOVERY: DIS-
COVERY'S CANADA
04h00 DISCOVER MAGAZINE

VENDREDI 16

5h30 PLANET DISCOVERY
6h00 GO FOR IT!
7h00 THE SEA: THE LAST
FRONTIER
7h30 THE GUERRILLA GAR-
DENER
8h00 SUMMER@DISCOVER-
RY.CA
8h30 CANADIAN GARDENER
9h00 WILD DISCOVERY:
WORLD OF HORSES WITH
JOHN SCOTT
9h30 WILD DISCOVERY: COT-
TER'S WILDERNESS
TRAILS
10h00 LYNETTE JENNING'S
HOUSESMART
11h00 THE BODY: INSIDE STO-
RIES
12h00 SUMMER@DISCOVER-
RY.CA
12h30 CANADIAN GARDENER
13h00 TRAVELERS
14h00 HARROWSMITH COUN-
TRY LIFE
14h30 DISCOVERY'S GREAT
CANADIAN PARKS
15h00 WILD DISCOVERY: BEAR
STORIES
16h00 COSMIC HIGHWAY
16h30 MOVIE MAGIC
17h00 DOTTO'S DATA CAFE
17h30 INQUIRING MINDS
18h00 TECH TREK: DISCOVER
MAGAZINE
19h00 SUMMER@DISCOVER-
RY.CA
19h30 CHAMPIONS OF THE
WILD
20h00 WILD DISCOVERY: BEAR
STORIES
21h00 DISCOVERY'S PEOPLE
22h00 THE BODY: INSIDE STO-
RIES
23h00 SUMMER@DISCOVER-
RY.CA
23h30 CHAMPIONS OF THE
WILD
Minuit WILD DISCOVERY: BEAR
STORIES
01h00 DISCOVERY'S PEOPLE
02h00 THE BODY: INSIDE STO-
RIES
03h00 WILD DISCOVERY: BEAR
STORIES
04h00 DISCOVERY'S PEOPLE



Câble 30

SAMEDI 10

5h00 LE COMBAT DES CLIPS
(R) 749316
6h00 MUSIQUEPLUS PREND
L'AIR
Des animations tour-
nées en extérieur. 373233
8h30 M'AS-TU VU? / MUSI-
QUEPLUS PREND L'AIR
248381
9h00 PLATINE
845958
10h00 VITAMINE POP
Une émission destinée
aux adolescents. 815497
11h30 HIP HOP
898872
13h00 CLIP
535519
16h30 M'AS-TU VU? / CLIP
638855

17h00 BOX-OFFICE

17h30 5*P*A*M
629107
18h00 40 BOUGIES POUR BAR-
BIE
La poupée la plus po-
pulaire de la planète fête ses
40 ans cette année! Elsie
Martins reçoit la vraie Bar-
bie pour une entrevue exclu-
sive sur sa carrière, ses fans
et son influence sur la culture
pop. Les nouvelles versions
de la poupée pour le nouveau
millénaire. Rediffusion di-
manche, 10h00, 619720
18h30 BACKSTREET BOYS -
MILLENNIUM
Une entrevue exclu-
sive avec Kevin, Brian, Howie,
A.J. et Nick à Orlando. Re-
diffusion dimanche, 10h30,
633300
19h00 FAX
376395
19h30 HIP HOP
664671
21h00 GROOVE
528039
22h00 CONCERT PLUS: KORN
FAMILY VALUES
Korn, le groupe phare
du "nouveau métal", nous
emmène à la Nouvelle-Or-
léans pour une heure des
meilleurs moments d'un
spectacle donné en octobre
dernier, lors de la tournée
"Family Values". Le groupe
interprète 5 chansons dont
"Got the Life" et "Children of
the Korn". Rediffusion di-
manche, midi et 20h00, 521126
23h00 CLIP
(R) 554045
04h00 GROOVE
(R) 965169

DIMANCHE 11

5h00 CLIP
(R) 881508
6h00 CLIP
(R) 464275
8h30 M'AS-TU VU? / CLIP
810188
9h00 BOX-OFFICE
(R) 894140
9h30 5*P*A*M
(R) 538072
10h00 40 BOUGIES POUR BAR-
BIE
Voir samedi, 18h00.
(R) 792343
10h30 BACKSTREET BOYS -
MILLENNIUM
Voir samedi, 18h30.
(R) 890324
11h00 FAX
(R) 445898
11h30 D.
(R) 446527
12h00 CONCERT PLUS: KORN
FAMILY VALUES
Voir samedi, 22h00.
(R) 528695
13h00 CLIP
224968
16h30 M'AS-TU VU? / CLIP
695091
18h00 D.
298817
18h30 BOX-OFFICE
289169
19h00 LE DÉCOMPTE MUSI-
QUEPLUS
161324
20h00 CONCERT PLUS: KORN
FAMILY VALUES
Voir samedi, 22h00.
(R) 170072
21h00 CLIP
491558
02h00 D.
(R) 104015
02h30 BOX-OFFICE
(R) 183522
03h00 LE DÉCOMPTE MUSI-
QUEPLUS (R) 481657
04h00 GROOVE
(R) 109541

LUNDI 12

5h00 PLATINE
(R) 849522
6h00 CLIP
(R) 257947
8h30 M'AS-TU VU? / CLIP
126102

10h00 D.
(R) 333270
10h30 BOX-OFFICE
(R) 448541
11h00 LE DÉCOMPTE MUSI-
QUEPLUS
(R) 342283
12h00 CLIP
229638
13h30 M'AS-TU VU? / CLIP
941305
17h30 NOVO
832831
18h00 INTERFAX
839744
18h30 LIMP BIZKIT
Limp Bizkit revient en
force avec un deuxième al-
bum intitulé "Significant
Other". Rediffusion à 23h30
et mardi, 10h30, 820096
19h00 PLATINE
719541
20h00 NOVO
112589
20h30 CLIP
864580
21h30 M'AS-TU VU? / CLIP
177541
22h00 BEAVIS & BUTTHEAD
430522
22h30 LA COURBE
449270
23h00 INTERFAX
641706
23h30 LIMP BIZKIT
(R) 339454
Minuit PLATINE
(R) 322400
01h00 CLIP
(R) 721121
03h30 NOVO (R) 762619
04h00 CLIP
(R) 658058

MARDI 13

5h30 M'AS-TU VU? / CLIP
860435
9h30 CLIP
(R) 741706
10h00 INTERFAX
(R) 998787
10h30 LIMP BIZKIT
(R) 960918
11h00 PLATINE
(R) 624690
12h00 CLIP
797665
13h30 M'AS-TU VU? / CLIP
966058
17h30 WATT
497348
18h00 INTERFAX
487961
18h30 CLIP
305313
19h00 PLATINE
374058
20h00 CLIP
709400
21h30 M'AS-TU VU? / CLIP
732058
22h00 BEAVIS & BUTTHEAD
922139
22h30 LA COURBE
510477
23h00 INTERFAX
640503
23h30 CLIP
814771
Minuit PLATINE
(R) 978269
01h00 CLIP
(R) 647288
03h30 WATT
(R) 221998
04h00 CLIP
(R) 133375

MERCREDI 14

5h30 M'AS-TU VU? / CLIP
312424
9h30 5*P*A*M
(R) 200085
10h00 INTERFAX
(R) 457066
10h30 CLIP
(R) 562337
11h00 PLATINE
(R) 107559
12h00 VJ RECHERCHE
290608
13h00 CLIP 101375
13h30 M'AS-TU VU? / CLIP
434085
17h30 COOL 80
956627
18h00 INTERFAX
946240
18h30 CLIP
960820
19h00 PLATINE
859375

20h00 VJ RECHERCHE
L'équipe de Musique-
Plus se déplace aux quatre
coins de la province à la re-
cherche d'un nouveau VJ.
835795
21h00 CLIP
120375
21h30 M'AS-TU VU? / CLIP
291337
22h00 BEAVIS & BUTTHEAD
587446
22h30 LA COURBE
563066
23h00 INTERFAX
125820
23h30 CLIP
486578
Minuit PLATINE
(R) 526486
01h00 CLIP
(R) 279467
03h30 COOL 80
(R) 879115
04h00 VJ RECHERCHE
897592

JEUDI 15

5h00 CLIP
(R) 535134
5h30 M'AS-TU VU? / CLIP
977931
9h30 COOL 80
(R) 841912
10h00 INTERFAX
(R) 835383
10h30 CLIP
(R) 136592
11h00 PLATINE
(R) 755776
12h00 CLIP
917689
13h30 M'AS-TU VU? / CLIP
389234
17h30 BOX-OFFICE
597554
18h00 INTERFAX
594467
18h30 CLIP
518047
19h00 PLATINE
407592
20h00 CLIP
860912
20h30 BOX-OFFICE
889047
21h00 CLIP
778592
21h30 D.
865592
22h00 BEAVIS & BUTTHEAD
128573
22h30 LA COURBE
137221
23h00 INTERFAX
757009
23h30 CLIP
435347
Minuit PLATINE
(R) 174603
01h00 CLIP
(R) 698790
03h30 BOX-OFFICE
(R) 427332
04h00 CLIP
(R) 462697

VENDREDI 16

5h30 M'AS-TU VU? / CLIP
532448
9h30 BOX-OFFICE
(R) 413719
10h00 INTERFAX
(R) 571852
10h30 CLIP
(R) 695871
11h00 PLATINE
(R) 214055
12h00 CLIP
664516
14h00 BRITNEY MANIE
Tout ce que vous avez
toujours voulu savoir sur
Britney Spears, la nouvelle
vedette de l'heure. Rediffu-
sion à minuit, 559500
18h00 INTERFAX
738546
18h30 COOL 80
164806
19h00 PLATINE
966871
20h00 CLIP
308149
21h00 LE DÉCOMPTE MUSI-
QUEPLUS
962055
22h00 BOUGE 283790
23h30 COOL 80
(R) 673264
Minuit BRITNEY MANIE
Voir 14h00, (R) 707098
04h00 CLIP (R) 903388



Câble 32

SAMEDI 10

- 7h00 RÉVEIL MATIN
5577836
- 9h00 LES IMMORTELS / MUSIQUE EN TÊTE; CLAUDE NOUGARO, STEPHANE GRAPPELLI, JIMMY SLIDE
Piaf, Ma femme, K du Q, Armstrong, Bidonville, 4 boules de cuir, Toulouse et plusieurs autres de Nougaro. Plus quelques pièces par l'orchestre de Stéphane Grappelli et des pas de claquette de Jimmy Slide. (R) 2792300
- 10h00 BOULEVARD NOSTALGIE
(R) 5589671
- 11h00 MOTOWN LIVE
Les plus grands noms de la musique et les plus célèbres stars contemporaines sont jumelés aux légendes du soul, du funk et du disco pour célébrer l'héritage du phénomène Motown. 5576107
- 12h00 CINÉMAX
THE JAZZ SINGER
(NB) 7326749
- 14h00 MUSIMAX COLLECTION
5144497
- 18h00 BOURBON VOYAGEUR
7404861
- 19h00 ED SULLIVAN
1590300
- 19h30 POP UP VIDÉO
8581107
- 20h00 MUSICOGRAPHIE: ARCHIE SHEPP
Compositeur, multi-instrumentiste, poète, dramaturge et enseignant à ses heures, le réalisateur Frank Cassenti nous livre un portrait remarquable d'Archie Shepp, l'une des personnalités du jazz les plus controversées depuis les années 60. Rediffusion à minuit. 4661497
- 21h00 LA BOÎTE À JAZZ: NATHAN AND THE ZY DECO CHA CHAS
4747861
- 22h00 CINÉMAX
THE JAZZ SINGER 1935855
Minuit MUSICOGRAPHIE: ARCHIE SHEPP
Voir 20h00. (R) 4878188
- 01h00 LA BOÎTE À JAZZ: FLAMENCO JAZZ ALL STARS
8276782
- 02h00 MUSIMAX COLLECTION
4446508

DIMANCHE 11

- 7h00 RÉVEIL MATIN
5544508
- 9h00 WEEK-END BRUNCH
5564695
- 11h30 CHIC PLANÈTE
1992140
- 12h00 LES GRANDS ÉVÉNEMENTS
BRUNO PELLETIER
AU FESTIVAL D'ÉTÉ DE QUÉBEC. Un concert enregistré en 1998. 7379121
- 13h00 CLIPS BRUNO PELLETIER
5547695
- 13h30 DUO BENEZRA: JEAN-PIERRE FERLAND
7399985
- 14h00 RYTHMES DU MONDE
7307614
- 15h00 MUSIMAX COLLECTION
1328701
- 18h00 CHIC PLANÈTE
Des mannequins défient au son de la plus belle musique qui soit. 8561343
- 18h30 DUO BENEZRA: JEAN-PIERRE FERLAND
(R) 8552695
- 19h00 ED SULLIVAN
1567072
- 19h30 POP UP VIDÉO
8558879

- 20h00 MUSICOGRAPHIE: NINA SIMONE
Nina Simone a tout vécu: adulation, déchéance, oubli, mépris, popularité, mariages, amants, maîtresses, famille, gérants véreux, producteurs bidons, etc. Rediffusion à 23h00. 4638169
- 21h00 LA BOÎTE À JAZZ: SAO
4641633
- 22h00 ERYKAH BADU UNPLUGGED
Un concert intime enregistré à New York à l'Académie de musique de Brooklyn. Elle nous interprète les succès de son premier album. 2534701
- 22h30 DUO BENEZRA
2510121
- 23h00 MUSICOGRAPHIE: NINA SIMONE
Voir 20h00. (R) 5557072
- Minuit POP UP VIDÉO
2716980
- 00h30 ED SULLIVAN
9801473
- 01h00 LA BOÎTE À JAZZ: MARIA JOAO 8243454
- 02h00 MUSIMAX COLLECTION
4406980

LUNDI 12

- 7h00 RÉVEIL MATIN
5504980
- 9h00 MUSIMAX COLLECTION
3146725
- 12h00 POP UP VIDÉO
2500744
- 12h30 MUSICOGRAPHIE / BLONDIE
Voir 20h00. 1769657
- 13h30 MUSIMAX COLLECTION
4096305
- 18h00 BOURBON VOYAGEUR
Bourbon Gauthier explore les racines de la musique. 7375305
- 19h00 ED SULLIVAN
1534744
- 19h30 POP UP VIDÉO
8518251
- 20h00 MUSICOGRAPHIE / BLONDIE
Blondie était l'un des plus importants groupes pop de l'époque "New Wave Punk". Debbie était de celles qui ont ouvert les portes de la musique pop-rock pour les femmes. Rediffusion à 23h00. (R) 4698541
- 21h00 CLIPS THÉMATIQUES
4618305
- 22h00 CONCERT / INFINIMENT BLONDIE
Blondie a littéralement marqué les années 1980. En 1999, ils sont de retour... Sonia rencontre Blondie. 4688164
- 23h00 MUSICOGRAPHIE / BLONDIE
Voir 20h00. (R) 5524744
- Minuit POP UP VIDÉO
2610752
- 00h30 ED SULLIVAN
9878145
- 01h00 MUSIMAX COLLECTION
9067503

MARDI 13

- 7h00 RÉVEIL MATIN
5408752
- 9h00 MUSIMAX COLLECTION
3040597
- 12h00 POP UP VIDÉO
2577416
- 12h30 MUSICOGRAPHIE: IGGY POP
Rediffusion à 20h00 et 23h00. 1736329
- 13h30 MUSIMAX COLLECTION
4063077
- 18h00 RYTHMES DU MONDE
7342077
- 19h00 ED SULLIVAN
1501416
- 19h30 POP UP VIDÉO
8412023
- 20h00 MUSICOGRAPHIE: IGGY POP
(R) 4592313
- 21h00 CLIPS THÉMATIQUES
4685077
- 22h00 MOTOWN LIVE
Les plus grands noms de la musique et les plus célèbres stars contemporaines sont jumelés aux légendes du soul, du funk et du disco pour célébrer l'héritage du phénomène Motown. 4582936

- 23h00 MUSICOGRAPHIE: IGGY POP
(R) 5591416
- Minuit POP UP VIDÉO
2687424
- 00h30 ED SULLIVAN
9772917
- 01h00 MUSIMAX COLLECTION
9961375

MERCREDI 14

- 7h00 RÉVEIL MATIN
5475424
- 9h00 MUSIMAX COLLECTION
3017269
- 12h00 POP UP VIDÉO
2471288
- 12h30 MUSICOGRAPHIE: NINA SIMONE
Voir dimanche, 20h00. 1623801
- 13h30 MUSIMAX COLLECTION
4967849
- 18h00 LES IMMORTELS / MUSICALEMENTE CON LÉO
Enregistré en 1979 dans les studios de la télévision Suisse Italienne, Léo Ferré interprète ses grands succès tels: La mémoire et la mer, La nostalgie. Les musiciens. Vingt ans et plusieurs autres. Rediffusion à 22h00. 7246849
- 19h00 ED SULLIVAN
1405288
- 19h30 POP UP VIDÉO
8489795
- 20h00 MUSICOGRAPHIE: NINA SIMONE
Voir dimanche, 20h00. (R) 4569085
- 21h00 CLIPS THÉMATIQUES
4589849
- 22h00 LES IMMORTELS / MUSICALEMENTE CON LÉO
Voir 18h00. (R) 4559608
- 23h00 MUSICOGRAPHIE: NINA SIMONE
Voir dimanche, 20h00. (R) 5495288
- Minuit POP UP VIDÉO
2654196
- 00h30 ED SULLIVAN
9749689
- 01h00 MUSIMAX COLLECTION
9938047

JEUDI 15

- 7h00 RÉVEIL MATIN
5442196
- 9h00 MUSIMAX COLLECTION
3077641
- 12h00 POP UP VIDÉO
2431660
- 12h30 MUSICOGRAPHIE: CULTURE CLUB
Voir 20h00. 1690573
- 13h30 MUSIMAX COLLECTION
4927221
- 18h00 BOULEVARD NOSTALGIE
7206221
- 19h00 ED SULLIVAN
1465660
- 19h30 POP UP VIDÉO
8456467
- 20h00 MUSICOGRAPHIE: CULTURE CLUB
Au cours d'une entrevue exclusive avec Boy George et son frère, replongez dans l'univers Culture Club. Rediffusion à 23h00. (R) 4536757
- 21h00 CLIPS THÉMATIQUES
4549221
- 22h00 BOULEVARD NOSTALGIE
(R) 4519080
- 23h00 MUSICOGRAPHIE: CULTURE CLUB
Voir 20h00. (R) 5455660
- Minuit POP UP VIDÉO
2558968
- 00h30 ED SULLIVAN
9709061
- 01h00 MUSIMAX COLLECTION
9905719

VENDREDI 16

- 7h00 RÉVEIL MATIN
5346968
- 9h00 MUSIMAX COLLECTION
3971413
- 12h00 POP UP VIDÉO
2408332
- 12h30 MUSICOGRAPHIE / BLONDIE
Voir lundi, 20h00. 1667245
- 13h30 MUSIMAX COLLECTION
4994993

- 18h00 MOTOWN LIVE
Les plus grands noms de la musique et les plus célèbres stars contemporaines sont jumelés aux légendes du soul, du funk et du disco pour célébrer l'héritage du phénomène Motown. 7273993
- 19h00 ED SULLIVAN 1432332
- 19h30 POP UP VIDÉO
8350239
- 20h00 MUSICOGRAPHIE / BLONDIE
Voir lundi, 20h00. (R) 4503429
- 21h00 GRANDS ÉVÉNEMENTS / INFINIMENT BLONDIE
Voir lundi, 21h00. (R) 4516993
- 22h00 ELVIS COSTELLO UNPLUGGED
Un concert enregistré en juin 1991. 2409061
- 22h30 DUO BENEZRA: ELVIS COSTELLO
2312581
- 23h00 MUSICOGRAPHIE / BLONDIE
Voir lundi, 20h00. (R) 5422332
- Minuit POP UP VIDÉO
2518340
- 00h30 ED SULLIVAN
9603833
- 01h00 MUSIMAX COLLECTION
9892291

CANAL VIE
Sa fait partie de la vie
Câble 35

SAMEDI 10

- F5
- 6h30 LA SANTÉ EN VEDETTE
(R) 2778720
- 7h00 UN JOUR, UNE FÊTE
(R) 5566720
- 7h30 LES GRANDS PARCS CANADIENS
Nous parlons du parc national marin du Saguenay-Saint-Laurent au Québec. Rediffusion jeudi, 5h30. 5585855
- 8h00 SPORTS SAFARIS
La meilleure façon d'admirer les beautés du parc Yosemite en Californie est de participer aux multiples excursions que le parc organise. Rediffusion mercredi, 5h30. 2558381
- 8h30 GRANDEUR NATURE
Vélo de randonnée. (R) 2557652
- 9h00 DIAGNOSTIC
(R) 2794768
- 10h00 JEUX DE SOCIÉTÉ
(R) 5581039
- 11h00 ECCE HOMO
(R) 5667403
- 12h00 LA VIE EN VRAC
(R) 7400045
- 13h00 DES HISTOIRES DE FAMILLE
Les familles nombreuses. (R) 7313565
- 14h00 CINÉ-CURE
TROP JEUNE POUR MOURIR (5) (Too Young to Die), É.-U. 1990. Drame social de R. Markowitz avec Juliette Lewis, Michael Tucker et Brad Pitt. - Une jeune fille de quinze ans risque d'être condamnée à la peine capitale à la suite d'un meurtre. - Téléfilm au récit inspiré de faits réels. Traitement quelque peu tendancieux. Mise en scène standard. Interprétation fort sensible de J. Lewis. 4668300
- 16h00 TABLE RONDE
Thème: la vulnérabilité des jeunes filles. 8675590
- 16h30 LA MARMAILLE
Inv.: Mario Jean et ses deux fils. (R) 8215671
- 17h30 BÉBÉ ARRIVE
(R) 8599126
- 18h00 GRANDEUR NATURE
Vélo de randonnée. (R) 8596039
- 18h30 LES COPINES D'ABORD
Inv.: Natalie Choquette. (R) 8683519

- 19h00 ÊTES-VOUS LIBRE CE SOIR?
(R) 1592768
- 19h30 MÉDECINE D'ENQUÊTE
(R) 8672403
- 20h00 TRAUMA (R) 4656565
- 21h00 ÉROS ET COMPAGNIE
(R) 4749229
- 22h00 SORTIE GAIE
(R) 2569497
- 22h30 JEUX DE SOCIÉTÉ
(R) 8202107
- 23h30 LES COPINES D'ABORD
Inv.: Natalie Choquette. (R) 7320565
- Minuit CINÉ-CURE
LE COEUR EN FEU (5) (In Sickness and In Health), É.-U. 1992. Drame psychologique de J. Bleckner avec Leslie Ann Warren, Tom Sherritt et Marg Helgenberger. - Un Texan est attiré par la jeune veuve qu'il a engagée pour aider son époux infirme. - Téléfilm au récit sans grande surprise. Quelques clichés. Situations prévisibles. Mise en scène peu audacieuse. Interprétation naturelle. - A. 4852140
- 02h00 TABLE RONDE
Thème: la sclérose en plaques. (R) 8947411
- 02h30 L'HÔPITAL CHICAGO HOPE (R) 4863188
- 03h30 TRAUMA
(R) 4868633
- 04h30 ÉROS ET COMPAGNIE
(R) 6234576

DIMANCHE 11

- 6h00 LE COMBAT DES CHEFS
(R) 2745492
- 6h30 QUI ÊTES-VOUS?
(R) 7300701
- 7h00 LA FÊTE DES BÉBÉS
(R) 5533492
- 7h30 VOYAGE ET AVENTURE FLOTTAGE, MARCHÉ, DINOSAURE, SOURCES. Descente en bateau le long de la rivière Grande Ronde en Oregon; à la recherche d'ossements de dinosaures en compagnie d'un archéologue. Rediffusion vendredi, 5h30. 5552527
- 8h00 ÉVASION
L'ALASKA. Découvrez l'Alaska. 2525053
- 8h30 CAP AVENTURE
ENDURO-DISCIPLINE DE MOTO. Moto de sentier au Québec; trekking; escalade; ski et vélo dans les contrées lointaines; patin à roues alignées pour garder la forme. Rediffusion lundi, 5h30. 2524324
- 9h00 DÉCLIC
(R) 2548904
- 9h30 GUÉRIR AUTREMENT
(R) 7381966
- 10h00 LA QUÊTE
AVENTURES BIRMANES. Nous assistons aux recherches sous-marines mises en oeuvre pour retrouver la cloche Dhamazedi faite de 300 tonnes de bronze, provenant du temple bouddhiste Schwedagon. 5541411
- 11h00 LIGNES DE VIES
(R) 1993879
- 11h30 QU'EST-CE QU'ON MANGE?
SEL ET ÉPICES. Le sel en cuisine représente la vie. Les épices, elles, sont considérées comme un trésor. Rediffusion vendredi, 6h00. 1994508
- 12h00 LA VIE EN VRAC
(R) 7304817
- 13h00 TANGO
Le mariage version '98. (R) 7380237
- 14h00 CINÉ-CURE
MEURTRE PAR AMNÉSIE (5) (The Lady Forgetts), É.-U. 1989. Drame policier de B. May avec Donna Mills, Greg Evigan et Andrew Robinson. - En tentant de se souvenir de son passé, une amnésique découvre qu'elle a été témoin d'un meurtre. - Téléfilm au traitement mélodramatique. Un certain suspense. Développement inégaux. Mise en scène valable. Interprétation convenable. 4635072

- 16h00 TABLE RONDE
Thème: les troubles de la mémoire. 8579362
- 16h30 JEUX DE SOCIÉTÉ
Voir samedi, 10h00. (R) 8282343
- 17h30 L'ESPRIT TROUBLE
(R) 8566898
- 18h00 ECCE HOMO
L'EXPLORATION.
Depuis des millénaires, l'humanité parcourt la terre en quête de nouvelles ressources et de nouveaux territoires. Ecce Homo raconte la saga de l'exploration qui est souvent la rencontre de deux sociétés. Les explorateurs, célèbres ou méconnus, jalonnent l'histoire de ces rencontres: Hérodote, Ibn, Battuta et Magellan. Aujourd'hui les explorateurs abordent les nouveaux mondes de l'exploration sous-marine. Rediffusion mercredi, 4h30. 7393701
- 19h00 DE L'AUTRE CÔTÉ DU GANG (LES ENFANTS DU COURAGE)
À Los Angeles, Michael, 16 ans, a fait partie d'un gang pendant des années. Aujourd'hui, il s'engage dans une lutte contre les gangs de rue. Rediffusion vendredi, 3h30. 4647817
- 20h00 TRAUMA
LA RÉALITÉ DU TRAVAIL À L'URGENCE. Nous parlons du UC Davis Medical Center à Sacramento en Californie. Rediffusion lundi, 16h00 et vendredi 23h00. 4623237
- 21h00 MÉDECINE D'ENQUÊTE
Voir samedi, 19h30. (R) 1906343
- 21h30 DES HISTOIRES DE FAMILLE
Les familles nombreuses. (R) 3965661
- 22h30 BÉBÉ ARRIVE
Voir samedi, 17h30. (R) 2545817
- 23h00 LA SANTÉ EN VEDETTE
Inv.: Deano Clavet. (R) 1918188
- 23h30 LES COPINES D'ABORD
Inv.: Natalie Choquette. (R) 7397237

- Minuit CINÉ-CURE
MAINTENANT OU JAMAIS (4) Fr. 1996. Comédie dramatique de J. Foulon avec Catherine Jacob, Daniel Russo et Samy Naceri. - Malgré la désapprobation de son macho de mari, une mère de famille retourne sur les bancs d'école pour apprendre à lire et à écrire. - Téléfilm abordant de façon drôle et sympathique un sujet sérieux. Réalisation satisfaisante. Composition attachante de C. Jacob. - E. 4829812
- 02h00 TABLE RONDE
Thème: l'analphabétisme au Québec. (R) 8914183
- 02h30 HÔPITAL CHICAGO HOPE
(R) 4823560
- 03h30 DES HISTOIRES DE FAMILLE
(R) 4835305
- 04h30 ÊTES-VOUS LIBRE CE SOIR?
(R) 1046639

LUNDI 12

- 6h00 JEUX DE SOCIÉTÉ
(R) 9807657
- 7h00 LA VIE EN VRAC
(R) 4810164
- 8h00 ALLÔ DOCTEUR
(R) 4811893
- 9h00 CINÉ-CURE
RÊVES BRISÉS (4) (Shattered Dreams), É.-U. 1990. Drame psychologique de R. Iscove avec Lindsay Wagner, Michael Nouri et Patricia Heaton. - Après avoir été violente pendant des années par son mari, une femme obtient enfin le divorce. - Téléfilm au scénario poignant. Traitement convaincant. Mise en scène convenable. Interprétation intense. 7378102
- 11h00 TABLE RONDE
Thème: le pouvoir dans le couple. Rediffusion 2h00. 1953251

11h30 LES COPINES D'ABORD
(R) 1954980

12h00 ALLÔ DOCTEUR
Comment atténuer les cicatrices causées par les chirurgies; l'épilepsie. Rediffusion mardi, 8h00. 7371589

13h00 COMBAT DES CHEFS
□ (R) 5532763

13h30 QUI ÊTES-VOUS?
(R) 7351725

14h00 SANTÉ EN VEDETTE
□ (R) 1525096

14h30 SANTÉ ET SOCIÉTÉ
1084676

15h30 DÉCLIC
Nous parlons de l'attribution de la psychologue et des mythes entourant la thérapie. Rediffusion vendredi, 6h30. 8534299

16h00 TRAUMA (R) 1977831

17h00 LA VIE EN VRAC ACCIDENT DE CARRIÈRE. Le chômage des cadres supérieurs: cinq portraits, cinq façons différentes de vivre le divorce avec l'entreprise. Rediffusion mardi à 7h00. □ 1528183

18h00 COMBAT DES CHEFS
Rediffusion mardi, 13h00. □ 8523183

18h30 LES COPINES D'ABORD
Inv.: Natalie Choquet. Rediffusion à 23h30 et mardi, 11h30. 8547763

19h00 DES HISTOIRES DE FAMILLE
La famille recomposée. Rediffusion mercredi, 6h00, 13h30 et 3h30. 4614589

20h00 JEUX DE SOCIÉTÉ
□ 4690909

21h00 MÉDECINE D'ENQUÊTE LA BOÎTE À SURPRISE. Des spécialistes nous montrent comment ils arrivent à retracer un meurtrier qui tue ses victimes en leur envoyant des colis piégés. En examinant les débris que les colis (une fois explosés) ont laissés, les enquêteurs peuvent retracer le ou les coupables. Rediffusion jeudi, 16h30 et 3h30. 1973015

21h30 DEVENIR MÉDECIN
7372218

22h00 L'ESPRIT TROUBLE LA MALADIE D'ALZHEIMER. L'Esprit trouble porte un regard approfondi sur ce qu'est la maladie d'Alzheimer et comment les traitements ont évolué. Rediffusion vendredi, 15h30. 2596541

22h30 HÔPITAL CHICAGO HOPE JUSQU'AU BOUT DE L'HISTOIRE. Le comportement de Jeffrey Geiger inquiète ses collègues. Un dîner tourne à la catastrophe. Envers et contre tous, Dennis Hancock opère un sidéen. Rediffusion à 2h30 et vendredi, 2h30. 8239251

23h30 LES COPINES D'ABORD
Inv.: Natalie Choquet. (R) 7364909

Minuit CINÉ-CURE RÉVES BRISÉS
38809058

02h00 TABLE RONDE
(R) 8818955

02h30 HÔPITAL CHICAGO HOPE
(R) 4890232

03h30 ÉROS ET COMPAGNIE
(R) 4802077

04h30 DIAGNOSTIC
(R) 3383400

MARDI 13

6h00 TANGO
(R) 9874329

7h00 LA VIE EN VRAC
□ (R) 4714936

8h00 ALLÔ DOCTEUR
(R) 4715665

9h00 CINÉ-CURE LE BON SENS (4)
(Something So Right), É.-U. 1982. Drame psychologique de L. Antonio avec Ricky Schroder, Patty Duke et James Farentino. - Une divorcée fait appel à l'association des "Big Brothers" lorsque son jeune fils lui cause des difficultés. - Téléfilm au traitement mi-réaliste, mi-sentimental. Réalisation adéquate. Interprétation juste. 7345874

11h00 TABLE RONDE
Thème: les grands frères ou besoin de combler l'absence d'un parent. Rediffusion à 2h00. 1857023

11h30 LES COPINES D'ABORD
(R) 1858752

12h00 ALLÔ DOCTEUR
La mauvaise utilisation des médicaments pour l'asthme; le bégalement. Rediffusion mercredi, 8h00. 7331961

13h00 LE COMBAT DES CHEFS
□ (R) 5509435

13h30 TANGO
Le mariage version '98. (R) 1659226

14h30 SANTÉ ET SOCIÉTÉ
1051348

15h30 LIGNES DE VIES
□ (R) 8421771

16h00 LA SANTÉ EN VEDETTE
Inv.: Deano Clavet. □ 8513706

16h30 SORTIE GAIE
□ (R) 8502690

17h00 LA VIE EN VRAC JESUS FRIC. À travers les États-Unis, les télévangélistes attirent des dizaines de milliers de téléspectateurs. De New York à Los Angeles en passant par la Nouvelle Orléans, l'équipe de 52 minutes rencontre quelques-unes des "stars" de l'église électronique. Rediffusion mercredi à 7h00. □ 1422955

18h00 LE COMBAT DES CHEFS
Rediffusion mercredi, 13h00. □ 8427955

18h30 LES COPINES D'ABORD
Inv.: Chantal Fontaine. Rediffusion à 23h30 et mercredi, 11h30. 8514435

19h00 TANGO
Les contraires s'attirent. 4674961

20h00 CINÉ-CURE AU BORD DE L'ABIME (5)
(Out On the Edge), É.-U. 1989. Drame psychologique de J. Pasquin avec Rick Schroder, Mary Kay Place et Richard Jenkins. - Souffrant d'une situation familiale instable, un adolescent est interné par sa mère dans une institution psychiatrique. - Téléfilm au récit peu inspiré. Nombreux clichés. Approche psychologique peu convaincante. Mise en scène valable. Interprétation satisfaisante. 4598597

22h00 TABLE RONDE
Thème: la crise du divorce à l'adolescence. 2490313

22h30 HÔPITAL CHICAGO HOPE
8133023

23h30 LES COPINES D'ABORD
Inv.: Chantal Fontaine. (R) 7251481

Minuit CINÉ-CURE LE BON SENS
38796530

02h00 TABLE RONDE
(R) 8885627

02h30 HÔPITAL CHICAGO HOPE
(R) 4794004

03h30 JEUX DE SOCIÉTÉ
□ (R) 4706849

04h30 LA MARMAILLE
(R) 7688612

MERCREDI 14

6h00 DES HISTOIRES DE FAMILLE
(R) 9761801

7h00 LA VIE EN VRAC
□ (R) 4781608

8h00 ALLÔ DOCTEUR
(R) 4782337

9h00 CINÉ-CURE LA FEMME DE MON FRÈRE (5)
(My Brother's Wife), É.-U. 1989. Mélodrame de J. Bender avec John Ritter, Mel Harris et Dakin Matthews. - Déçu que la femme qu'il aime lui préfère son frère, un fils de bonne famille s'engage dans l'armée. - Téléfilm adapté d'une pièce de théâtre de A.R. Gurney. Mise en scène de métier. Interprétation légèrement forcée. - A. 7249646

11h00 TABLE RONDE
Thème: les amours impossibles. Rediffusion à 2h00. 1824795

11h30 LES COPINES D'ABORD
(R) 1825424

12h00 ALLÔ DOCTEUR
La médecine holistique; abus faits aux personnes âgées. Rediffusion jeudi, 8h00. 7235733

13h00 LE COMBAT DES CHEFS
□ (R) 5403207

13h30 DES HISTOIRES DE FAMILLE
La famille recomposée. (R) 1626998

14h30 SANTÉ ET SOCIÉTÉ
1948820

15h30 UN JOUR, UNE FÊTE
8498443

16h00 ÊTES-VOUS LIBRE CE SOIR?
Voir samedi, 19h00. (R) 8417578

16h30 QUI ÊTES-VOUS? ÊTES-VOUS LEADER?
Inv.: Louise Forestier. (R) 8406462

17h00 LA VIE EN VRAC UN ENFANT VENU D'AILLEURS. De plus en plus de couples et individus du Québec, comme de nombreux pays occidentaux, ont recours à l'adoption internationale. Comment ces nouveaux venus, ayant pour la plupart subi un traumatisme affectif et présentant des carences d'ordre psychologique s'intégreront-ils à la société québécoise? Rediffusion jeudi à 7h00. □ 1499627

18h00 LE COMBAT DES CHEFS
Rediffusion jeudi, 13h00. □ 8494627

18h30 LES COPINES D'ABORD
Inv.: Chantal Fontaine. Rediffusion à 23h30 et jeudi, 11h30. 8418207

19h00 GRANDEUR NATURE
Cert-volant. 1490356

19h30 LIGNES DE VIES LES AINÉS ET LE BÉNÉVOLAT AUPRÈS DES ENFANTS. □ 8407191

20h00 DIAGNOSTIC TRAUMATOLOGIE ET THÉRAPIES AU LASER. Cet épisode suit les docteurs de l'équipe de traumatologie de l'hôpital de l'Université de Rotterdam. Ensuite nous allons connaître les différentes formes de thérapies au laser. 4554153

21h00 VICTOIRE
Simon Veilleux a subi une transplantation cardiaque. Rediffusion jeudi, 6h00 et vendredi, 4h30. □ 1844559

21h30 LA SANTÉ EN VEDETTE
Inv.: Danielle Ouimet. □ 7236462

22h00 BÉBÉ ARRIVE LA CIGOGNE DE ST-MARY'S. Marie-France est une spécialiste de l'accouchement. Elle en voit des centaines par année. Ses journées prennent fin lorsque les femmes dont elle a la charge sont prêtes pour l'accouchement. Elle a deux enfants et est enceinte de sept mois. Marie-France sait prendre le temps de vivre pour elle et sa famille. Rediffusion jeudi, 6h30 et 13h30. 2467085

22h30 HÔPITAL CHICAGO HOPE AFFAIRES DU COEUR. Jeffrey Geiger sauve in extremis un patient en exécutant une intervention risquée. Le père d'Aaron Shuff emmène une jeune femme à l'urgence; il la présente à son fils comme sa fiancée. Elle aurait une tumeur au cerveau. Rediffusion à 2h30. 8100795

23h30 LES COPINES D'ABORD
Inv.: Chantal Fontaine. (R) 7228153

Minuit CINÉ-CURE LA FEMME DE MON FRÈRE
(5) 38763202

02h00 TABLE RONDE
(R) 8852399

02h30 HÔPITAL CHICAGO HOPE
(R) 4761776

03h30 DES HISTOIRES DE FAMILLE
(R) 4766221

04h30 ECCE HOMO
(R) 1983824

JEUDI 15

6h00 VICTOIRE
□ (R) 2643080

6h30 BÉBÉ ARRIVE
(R) 7215689

7h00 LA VIE EN VRAC
□ (R) 4741080

8h00 ALLÔ DOCTEUR
(R) 4759009

9h00 CINÉ-CURE UNE HISTOIRE VÉCUE: MARGARET SANGER (5)
(Choices of the Heart: The Margaret Sanger Story), É.-U. 1995. Drame biographique de P. Shapiro avec Dana Delany, Henry Czerny et Rod Steiger. - Évocation de la vie de l'infirmière Margaret Sanger qui se fit l'apôtre du contrôle des naissances au début du XXe siècle. - Téléfilm à la narration un peu confuse. Éléments dramatiques plutôt décevants. Mise en images de qualité. Interprétation convaincante. - A. 7216318

11h00 TABLE RONDE
Thème: le contrôle des femmes sur leur propre corps. Rediffusion à 2h00. 1891467

11h30 LES COPINES D'ABORD
(R) 1892196

12h00 ALLÔ DOCTEUR
7202405

13h00 LE COMBAT DES CHEFS
□ (R) 5470979

13h30 BÉBÉ ARRIVE
Voir mercredi, 22h00. (R) 7282641

14h00 LA FÊTE DES BÉBÉS
Nos bébés sont-ils sportifs? 1456912

14h30 SANTÉ ET SOCIÉTÉ
1915592

15h30 GUÉRIR AUTREMENT
8465115

16h00 LA BEAUTÉ À TOUT PRIX
(R) 8477950

16h30 MÉDECINE D'ENQUÊTE
Voir lundi, 21h00. (R) 8473134

17h00 LA VIE EN VRAC
□ 1466399

18h00 LE COMBAT DES CHEFS
Rediffusion vendredi, 13h00. □ 8461399

18h30 LES COPINES D'ABORD
Spécial compétition. Inv.: Chantal Fontaine. Rediffusion à 23h30 et vendredi, 11h30. 8485979

19h00 LA MARMAILLE
Inv.: Sylvie Lauzon et ses deux fils. Rediffusion vendredi, 13h30. 4545405

20h00 CINÉ-CURE L'ENLEVEMENT DE PEGGY ANN BRADNICK (4)
(Cry in the Wild: The Taking of Peggy Ann), É.-U. 1991. Drame policier de C. Correll avec David Morse, Megan Follows et Dion Anderson. - La police recherche le kidnappeur d'une adolescente qui est séquestrée quelque part dans les collines de Pennsylvanie. - Téléfilm au récit touchant inspiré de faits réels. Réalisation de métier. Photographie soignée. Interprétation adroite. 4525641

22h00 TABLE RONDE
Thème: les relations ambiguës entre une victime d'otage et son agresseur. 2434757

22h30 HÔPITAL CHICAGO HOPE
8177467

23h30 LES COPINES D'ABORD
(R) 7295825

Minuit CINÉ-CURE UNE HISTOIRE VÉCUE: MARGARET SANGER
38730974

02h00 TABLE RONDE
(R) 8749871

02h30 HÔPITAL CHICAGO HOPE
(R) 4738448

03h30 MÉDECINE D'ENQUÊTE
(R) 8822158

04h00 JEUX DE SOCIÉTÉ
□ (R) 5211901

VENDREDI 16

6h00 QU'EST-CE QU'ON MANGE?
2547852

6h30 DÉCLIC (R) 7275061

7h00 LA VIE EN VRAC
□ (R) 4645852

8h00 ALLÔ DOCTEUR
(R) 4646581

9h00 CINÉ-CURE CÉLIBATAIRE MALGRÉ LUI (4)
(The Solitary Man), É.-U. 1979. Drame psychologique de J.L. Moxey avec Earl Holliman, Carrie Snodgrass et Nicolas Coster. - Les réactions d'un ouvrier dont la femme demande le divorce après dix-huit ans de mariage. - Téléfilm aux observations justes. Quelques longueurs. Mise en scène de métier. Jeu solide de E. Holliman. 7276790

11h00 TABLE RONDE
Thème: les réseaux de rencontre. 1795239

11h30 LES COPINES D'ABORD
(R) 1796968

12h00 ALLÔ DOCTEUR
7279177

13h00 LE COMBAT DES CHEFS
□ (R) 5430351

13h30 LA MARMAILLE
(R) 1580142

14h30 SANTÉ ET SOCIÉTÉ
1982264

15h30 L'ESPRIT TROUBLE
Voir lundi, 22h00. (R) 8432887

16h00 JEUX DE SOCIÉTÉ
Voir lundi, 20h00. □ (R) 1882719

17h00 LA VIE EN VRAC ITINÉRAIRE D'UN VOYOU. La criminalité n'est pas née partout dans tous les environnements. Les drames familiaux et les échecs académiques constituent souvent des éléments qui mènent à la délinquance. □ 1353871

18h00 LE COMBAT DES CHEFS
□ 8358871

18h30 LES COPINES D'ABORD
Inv.: Chantal Fontaine. 8445351

19h00 LA BEAUTÉ À TOUT PRIX LIPOSUCCION. Lisa, une coiffeuse de 24 ans, passe à l'étape de la liposuccion des hanches et des cuisses. Le chirurgien est Gary Horn du Harley Medical Group. 1354500

19h30 QUI ÊTES-VOUS? ÊTES-VOUS BIEN ALIMENTÉE?
Inv.: Janine Sufto. 8441535

20h00 SORTIE GAIE
Travis Todd, chroniqueur anglophone à l'émission Eros (version anglaise de Eros & Cie) à la soirée "C'est extra" au Cabaret Juste pour rire: une fête où gays et hétéros festoient sur la musique française. Les gays de différentes communautés culturelles; la toxicomanie et l'alcoolisme chez les gays. □ 1443448

20h30 ÊTES-VOUS LIBRE CE SOIR?
Comment faire son lavage tout en faisant du social? La vie amoureuse de vos parents vous inspire-t-elle dans vos propres relations amoureuses? Un reportage sur les auditeurs et les visuels. 1359055

21h00 ÉROS ET COMPAGNIE
Les jouets sexuels: utiles ou dangereux? Exercices sexuels pour femmes; les seins; le tantrisme. 4501061

22h00 LA VIE EN VRAC A IMMONS - NOUS QUAND MÊME. Ce documentaire donne la parole à des femmes et des hommes qui vivent la prostitution. Ils refusent de répondre aux modèles "acceptables" de notre société. □ 4511448

23h00 TRAUMA
Voir lundi, 16h00. (R) 5344500

Minuit CINÉ-CURE RÉVES BRISÉS
38634746

02h00 TABLE RONDE
(R) 8716543

02h30 HÔPITAL CHICAGO HOPE
(R) 4625920

03h30 DE L'AUTRE CÔTÉ DU GANG (LES ENFANTS DU COURAGE)
(R) 4637765

04h30 VICTOIRE
□ (R) 5044299



Câble 27

SAMEDI 10

9h00 FURNITURE TO GO

9h30 MEN IN TOOLBELTS WITH ED AND JOE

10h00 HOME SAVVY

11h00 HOMETIME

12h00 BOB VILA'S HOME AGAIN

13h00 MEN IN TOOLBELTS WITH ED AND JOE

14h00 HOME SAVVY

15h00 PARAMEDICS: TWO CITIES

16h00 TRAUMA - LIFE IN THE ER: LAST STAND

17h00 LIFE AFTER DEATH

20h00 INCREDIBLE HOSTAGE RESCUES

21h00 HISTORY OF THE BATHING SUIT

22h00 BEAUTY AND THE BEACH

23h00 INCREDIBLE HOSTAGE RESCUES

Minuit HISTORY OF THE BATHING SUIT

01h00 BEAUTY AND THE BEACH

02h00 EXTREME MACHINES

DIMANCHE 11

9h00 MEN IN TOOLBELTS WITH ED AND JOE

10h00 HOMETIME

11h00 BOB VILA'S HOME AGAIN

12h00 HOME SAVVY

13h00 FIRE OUT OF CONTROL ON THE FIRE LINE

14h00 BLAZE - THE FORENSICS OF FIRE

18h00 MAN AGAINST NATURE

19h00 HOW'D THEY DO THAT? CASINO INFERNO / WHALE RESCUE

20h00 RESCUE INTERNATIONAL: FACING THE FIRE / RAPID RESPONSE / EXTREME RESCUES

23h00 RESCUE INTERNATIONAL: FACING THE FIRE / RAPID RESPONSE / EXTREME RESCUES

02h00 TRAUMA - LIFE IN THE ER

LUNDI 12

6h00 MOTHER NATURE

6h30 SALTYS LITHTHOUSE

7h00 PAPPYLAND

7h30 JAY JAY THE JET PLANE

8h00 SKINNAMARINK TV

8h30 RORY'S PLACE

9h00 BINGO & MOLLY

9h30 SALTYS LITHTHOUSE

10h00 THE BIG GARAGE

10h30 JAY JAY THE JET PLANE

11h00 PAPPYLAND

11h30 SKINNAMARINK TV

12h00 A WEDDING STORY

12h30 SLICE OF LIFE

13h00 REUNION

14h00 A BABY STORY

15h00 A WEDDING STORY

16h00 HOME SAVVY

17h00 HOMETIME

18h00 BOB VILA'S HOME AGAIN

19h00 48 HOURS / NATURE'S FURY: EL NINO

20h00 EYE OF THE STORM

21h00 RESCUE INTERNATIONAL / FACING THE FIRE

22h00 SPEED DEMONS

23h00 EYE OF THE STORM

Minuit RESCUE INTERNATIONAL / FACING THE FIRE

01h00 SPEED DEMONS

02h00 48 HOURS / NATURE'S FURY: EL NINO

MARDI 13

6h00 MOTHER NATURE
6h30 SALTY'S LIGHTHOUSE
7h00 PAPPYLAND
7h30 JAY JAY THE JET PLANE
8h00 SKINNAMARINK TV
8h30 RORY'S PLACE
9h00 BINGO & MOLLY
9h30 SALTY'S LIGHTHOUSE
10h00 THE BIG GARAGE
10h30 JAY JAY THE JET PLANE
11h00 PAPPYLAND
11h30 SKINNAMARINK TV
12h00 A WEDDING STORY
12h30 SLICE OF LIFE
13h00 REUNION
14h00 A BABY STORY
15h00 A WEDDING STORY
16h00 HOME SAVVY
17h00 HOMETIME
18h00 BOB VILA'S HOME AGAIN
19h00 48 HOURS / WHO'S WATCHING THE KIDS
20h00 TRAUMA - LIFE IN THE ER: GOING THE DISTANCE
21h00 RESCUE INTERNATIONAL / RAPID RESPONSE
22h00 SPEED DEMONS
23h00 TRAUMA - LIFE IN THE ER: GOING THE DISTANCE
Minuit RESCUE INTERNATIONAL / RAPID RESPONSE
01h00 SPEED DEMONS
02h00 48 HOURS / WHO'S WATCHING THE KIDS?

MERCREDI 14

6h00 MOTHER NATURE
6h30 SALTY'S LIGHTHOUSE
7h00 PAPPYLAND
7h30 JAY JAY THE JET PLANE
8h00 SKINNAMARINK TV
8h30 RORY'S PLACE
9h00 BINGO & MOLLY
9h30 SALTY'S LIGHTHOUSE
10h00 THE BIG GARAGE
10h30 JAY JAY THE JET PLANE
11h00 PAPPYLAND
11h30 SKINNAMARINK TV
12h00 A WEDDING STORY
12h30 SLICE OF LIFE
13h00 REUNION
14h00 A BABY STORY
15h00 A WEDDING STORY
16h00 HOME SAVVY
17h00 HOMETIME
18h00 BOB VILA'S HOME AGAIN
19h00 48 HOURS / THE N.Y. UNDERGROUND
20h00 EXTREME MACHINES: EMERGENCY VEHICLES
21h00 RESCUE INTERNATIONAL / EXTREME RESCUES
22h00 SPEED DEMONS
23h00 EXTREME MACHINES: EMERGENCY VEHICLES
Minuit RESCUE INTERNATIONAL / EXTREME RESCUES
01h00 SPEED DEMONS
02h00 48 HOURS / THE N.Y. UNDERGROUND

JEUDI 15

6h00 MOTHER NATURE
6h30 SALTY'S LIGHTHOUSE
7h00 PAPPYLAND
7h30 JAY JAY THE JET PLANE
8h00 SKINNAMARINK TV
8h30 RORY'S PLACE
9h00 BINGO & MOLLY
9h30 SALTY'S LIGHTHOUSE
10h00 THE BIG GARAGE
10h30 JAY JAY THE JET PLANE
11h00 PAPPYLAND
11h30 SKINNAMARINK TV
12h00 A WEDDING STORY
12h30 SLICE OF LIFE
13h00 REUNION
14h00 A BABY STORY
15h00 A WEDDING STORY
16h00 HOME SAVVY
17h00 HOMETIME
18h00 BOB VILA'S HOME AGAIN
19h00 48 HOURS / AFTER LIFE
20h00 MEDICAL DETECTIVES: INNOCENCE LOST
20h30 WITHOUT WARNING: CRASH LANDING / FLOOD RESCUE

21h00 TEST PILOTS / SPIN DOCTORS
22h00 SPEED MACHINES
23h00 MEDICAL DETECTIVES: INNOCENCE LOST
23h30 WITHOUT WARNING: CRASH LANDING / FLOOD RESCUE
Minuit TEST PILOTS / SPIN DOCTORS

VENDREDI 16

6h00 MOTHER NATURE
6h30 SALTY'S LIGHTHOUSE
7h00 PAPPYLAND
7h30 JAY JAY THE JET PLANE
8h00 SKINNAMARINK TV
8h30 RORY'S PLACE
9h00 BINGO & MOLLY
9h30 SALTY'S LIGHTHOUSE
10h00 THE BIG GARAGE
10h30 JAY JAY THE JET PLANE
11h00 PAPPYLAND
11h30 SKINNAMARINK TV
12h00 A WEDDING STORY
12h30 SLICE OF LIFE
13h00 REUNION
14h00 A BABY STORY
15h00 A WEDDING STORY
16h00 HOME SAVVY
17h00 HOMETIME
18h00 BOB VILA'S HOME AGAIN
19h00 48 HOURS / PANIC, FEARS & PHOBIAS
20h00 PARAMEDICS: STRAIGHT SHOOTERS
21h00 TEST PILOTS / PUSHING THE ENVELOPE
22h00 SUPERSONIC LANDSPEED
23h00 PARAMEDICS: STRAIGHT SHOOTERS
Minuit TEST PILOTS / PUSHING THE ENVELOPE
01h00 SUPERSONIC LANDSPEED
02h00 48 HOURS / PANIC, FEARS & PHOBIAS



Câble 36

SAMEDI 10

6h00 TEDDY RUXPIN
6h30 TROIS PETITES SOEURS
7h00 BÊTES À CRAQUER
7h30 SCOOBIDOU
8h00 NED ET SON TRITON
8h30 ROCKO & CO.
9h00 LE DIABLE DE TAZMANIE
9h30 DONKEY KONG
10h00 LES GRAFFITOS
10h30 LES FOUS DU VOLANT
11h00 YOGI L'OURS
11h30 FIFI BRINDACIER
12h00 DRÔLE DE VOYOU
12h30 BÊTES À CRAQUER
13h00 CAILLOU
13h30 LES AVENTURES DE L'OURS PADDINGTON
14h00 ALBERT LE 5E MOUSQUETAIRE
14h30 TROIS PETITES SOEURS
15h00 LE BUS MAGIQUE
15h30 DONKEY KONG
16h00 NED ET SON TRITON
16h30 ROCKO & CO.
17h00 YOGI L'OURS
17h30 LE DIABLE DE TAZMANIE
18h00 LES FOUS DU VOLANT
18h30 LES GRAFFITOS
19h00 FIFI BRINDACIER
19h30 ROBIN DES BOIS JUNIOR
20h00 NED ET SON TRITON
20h30 DRÔLE DE VOYOU
21h00 LES SIMPSON
21h30 SPLAT!
22h00 BLAKE ET MORTIMER
22h30 SOUTH PARK
23h00 LES SIMPSON
23h30 CAPITAINE STAR
Minuit SACRÉS DRAGONS

DIMANCHE 11

6h00 TEDDY RUXPIN
6h30 TROIS PETITES SOEURS
7h00 BÊTES À CRAQUER
7h30 SCOOBIDOU
8h00 YOGI L'OURS
8h30 CLÉO ET CHICO
9h00 LA FAMILLE ADDAM
9h30 DONKEY KONG
10h00 LES GRAFFITOS
10h30 TOM ET JERRY
11h00 SCOOBIDOU
11h30 FIFI BRINDACIER
12h00 DRÔLE DE VOYOU
12h30 BÊTES À CRAQUER
13h00 CAILLOU
13h30 LES AVENTURES DE L'OURS PADDINGTON
14h00 ALBERT LE 5E MOUSQUETAIRE
14h30 TROIS PETITES SOEURS
15h00 LE BUS MAGIQUE
15h30 DONKEY KONG
16h00 NED ET SON TRITON
16h30 LA FAMILLE ADDAM
17h00 YOGI L'OURS
17h30 CLÉO ET CHICO
18h00 TOM ET JERRY
18h30 LES GRAFFITOS
19h00 FIFI BRINDACIER
19h30 ROBIN DES BOIS JUNIOR
20h00 NED ET SON TRITON
20h30 DRÔLE DE VOYOU
21h00 LES SIMPSON
21h30 ANIMANIA
22h00 BLAKE ET MORTIMER
22h30 SOUTH PARK
23h00 LES SIMPSON
23h30 CAPITAINE STAR
Minuit CLÉO ET CHICO

LUNDI 12

6h00 LE VENT DANS LES SAULES
6h30 TROIS PETITES SOEURS
7h00 BÊTES À CRAQUER
7h30 SCOOBIDOU
8h00 LES AVENTURES DE TEDDY RUXPIN
8h30 CAILLOU
9h00 LES AVENTURES DE L'OURS PADDINGTON
9h30 TROIS PETITES SOEURS
10h00 LES RATONS LAVEURS
10h30 LES CROCS MALINS
11h00 LES AVENTURES DE TEDDY RUXPIN
11h30 LE BUS MAGIQUE
12h00 SCOOBIDOU
12h30 LES ZINZINS DE L'E-SPACE
13h00 CAILLOU
13h30 LES AVENTURES DE L'OURS PADDINGTON
14h00 ALBERT LE 5E MOUSQUETAIRE
14h30 TROIS PETITES SOEURS
15h00 LE BUS MAGIQUE
15h30 DONKEY KONG
16h00 BÊTES À CRAQUER
16h30 LES ZINZINS DE L'E-SPACE
17h00 SCOOBIDOU
17h30 CLÉO ET CHICO
18h00 CRYPTÉ SHOW
18h30 BÊTES À CRAQUER
19h00 IVANHOÉ
19h30 ROBIN DES BOIS JUNIOR
20h00 DRÔLE DE VOYOU
20h30 BARBE-ROUGE
21h00 LES SIMPSON
21h30 CLÉO ET CHICO
22h00 Y'EN A MARRE
22h30 SOUTH PARK
23h00 LES SIMPSON
23h30 SPLAT!
Minuit LES ZINZINS DE L'E-SPACE

MARDI 13

6h00 LE VENT DANS LES SAULES
6h30 TROIS PETITES SOEURS
7h00 BÊTES À CRAQUER
7h30 SCOOBIDOU
8h00 LES AVENTURES DE TEDDY RUXPIN
8h30 CAILLOU
9h00 LES AVENTURES DE L'OURS PADDINGTON
9h30 TROIS PETITES SOEURS
10h00 LES RATONS LAVEURS
10h30 LES CROCS MALINS

11h00 LES AVENTURES DE TEDDY RUXPIN
11h30 LE BUS MAGIQUE
12h00 SCOOBIDOU
12h30 LES ZINZINS DE L'E-SPACE
13h00 CAILLOU
13h30 LES AVENTURES DE L'OURS PADDINGTON
14h00 ALBERT LE 5E MOUSQUETAIRE
14h30 TROIS PETITES SOEURS
15h00 LE BUS MAGIQUE
15h30 DONKEY KONG
16h00 BÊTES À CRAQUER
16h30 LES ZINZINS DE L'E-SPACE
17h00 SCOOBIDOU
17h30 2 STUPID DOGS
18h00 NED ET SON TRITON
18h30 LA FAMILLE ADDAM
19h00 LES GRAFFITOS
19h30 LES ZINZINS DE L'E-SPACE
20h00 NED ET SON TRITON
20h30 2 STUPID DOGS
21h00 LES SIMPSON
21h30 LA FAMILLE ADDAM
22h00 LES GRAFFITOS
22h30 SOUTH PARK
23h00 LES SIMPSON
23h30 ANIMANIA
Minuit SPLAT!

MERCREDI 14

6h00 LE VENT DANS LES SAULES
6h30 TROIS PETITES SOEURS
7h00 BÊTES À CRAQUER
7h30 SCOOBIDOU
8h00 LES AVENTURES DE TEDDY RUXPIN
8h30 CAILLOU
9h00 LES AVENTURES DE L'OURS PADDINGTON
9h30 TROIS PETITES SOEURS
10h00 LES RATONS LAVEURS
10h30 LES CROCS MALINS
11h00 LES AVENTURES DE TEDDY RUXPIN
11h30 LE BUS MAGIQUE
12h00 SCOOBIDOU
12h30 LES ZINZINS DE L'E-SPACE
13h00 CAILLOU
13h30 LES AVENTURES DE L'OURS PADDINGTON
14h00 ALBERT LE 5E MOUSQUETAIRE
14h30 TROIS PETITES SOEURS
15h00 LE BUS MAGIQUE
15h30 DONKEY KONG
16h00 BÊTES À CRAQUER
16h30 LES ZINZINS DE L'E-SPACE
17h00 SCOOBIDOU
17h30 DRÔLE DE VOYOU
18h00 ROBIN DES BOIS JUNIOR
18h30 LE LABORATOIRE DE DEXTER
19h00 IVANHOÉ
19h30 LE DRAGON SAUVAGE
20h00 DARIA
20h30 REN & STIMPY SHOW
21h00 LES SIMPSON
21h30 DRÔLE DE VOYOU
22h00 LE DRAGON SAUVAGE
22h30 SOUTH PARK
23h00 LES SIMPSON
23h30 NED ET SON TRITON
Minuit DARIA

JEUDI 15

6h00 LE VENT DANS LES SAULES
6h30 TROIS PETITES SOEURS
7h00 BÊTES À CRAQUER
7h30 SCOOBIDOU
8h00 LES AVENTURES DE TEDDY RUXPIN
8h30 CAILLOU
9h00 LES AVENTURES DE L'OURS PADDINGTON
9h30 TROIS PETITES SOEURS
10h00 LES RATONS LAVEURS
10h30 LES CROCS MALINS
11h00 LES AVENTURES DE TEDDY RUXPIN
11h30 LE BUS MAGIQUE
12h00 SCOOBIDOU
12h30 LES ZINZINS DE L'E-SPACE
13h00 CAILLOU
13h30 LES AVENTURES DE L'OURS PADDINGTON
14h00 ALBERT LE 5E MOUSQUETAIRE
14h30 TROIS PETITES SOEURS

15h00 LE BUS MAGIQUE
15h30 DONKEY KONG
16h00 BÊTES À CRAQUER
16h30 LES ZINZINS DE L'E-SPACE
17h00 SCOOBIDOU
17h30 TOM ET JERRY
18h00 LES ZINZINS DE L'E-SPACE
18h30 DONKEY KONG
19h00 FIFI BRINDACIER
19h30 BÊTES À CRAQUER
20h00 SACRÉS DRAGONS
20h30 DARIA
21h00 LES SIMPSON
21h30 TOM ET JERRY
22h00 Y'EN A MARRE
22h30 SOUTH PARK
23h00 LES SIMPSON
23h30 SPLAT!
Minuit ANIMANIA

VENDREDI 16

5h00 LA LÉGENDE DU VENT DU NORD
5h30 TOUFFOUFS ET POLLUARDS
6h00 LE VENT DANS LES SAULES
6h30 TROIS PETITES SOEURS
7h00 BÊTES À CRAQUER
7h30 SCOOBIDOU
8h00 LES AVENTURES DE TEDDY RUXPIN
8h30 CAILLOU
9h00 LES AVENTURES DE L'OURS PADDINGTON
9h30 TROIS PETITES SOEURS
10h00 LES RATONS LAVEURS
10h30 LES CROCS MALINS
11h00 LES AVENTURES DE TEDDY RUXPIN
11h30 LE BUS MAGIQUE
12h00 SCOOBIDOU
12h30 LES ZINZINS DE L'E-SPACE
13h00 CAILLOU
13h30 LES AVENTURES DE L'OURS PADDINGTON
14h00 ALBERT LE 5E MOUSQUETAIRE
14h30 TROIS PETITES SOEURS
15h00 LE BUS MAGIQUE
15h30 DONKEY KONG
16h00 BÊTES À CRAQUER
16h30 LES ZINZINS DE L'E-SPACE
17h00 SCOOBIDOU
17h30 LE LABORATOIRE DE DEXTER
18h00 YOGI L'OURS
18h30 ROCKO & CO.
19h00 LES GRAFFITOS
19h30 DRÔLE DE VOYOU
20h00 ANIMANIA
20h30 SPLAT!
21h00 LES SIMPSON
21h30 ROCKO & CO.
22h00 YOGI L'OURS
22h30 SOUTH PARK
23h00 LES SIMPSON
23h30 ANIMANIA
Minuit SPLAT!



SAMEDI 10

7h00 CALIMÉRO ET SES AMIS
7h30 DINO JUNIOR
8h00 LE BUS MAGIQUE
8h30 GARFIELD ET SES AMIS
9h00 TOM ET JERRY
9h30 ORSON ET OLIVIA
10h00 INSPECTEUR GADGET
10h30 YOGI ET COMPAGNIE
11h00 MOT
11h30 LES JULES
12h00 MARSHALL ET SIMON
12h30 LES CHASSEURS D'ÉTOILES
13h00 HISTOIRES, CONTES ET LÉGENDES
14h00 LA LÉGENDE DE LA CITÉ PERDUE

15h00 CHER ONCLE BILL
15h30 LA SOEUR VOLANTE
16h00 MA SORCIÈRE BIEN-AIMÉE
16h30 LES JOYEUX NAUFRAGES
17h00 PETE & PETE
17h30 SPORT ACADÉMIE
18h00 LA LÉGENDE DE GUILLAUME TELL
18h50 TOUS SUR ORBITE
19h00 COVINGTON CROSS
19h50 TOUS SUR ORBITE

DIMANCHE 11

7h00 CALIMÉRO ET SES AMIS
7h30 DINO JUNIOR
8h00 LE BUS MAGIQUE
8h30 GARFIELD ET SES AMIS
9h00 TOM ET JERRY
9h30 ORSON ET OLIVIA
10h00 INSPECTEUR GADGET
10h30 YOGI ET COMPAGNIE
11h00 MOT
11h30 LES JULES
12h00 MARSHALL ET SIMON
12h30 LES CHASSEURS D'ÉTOILES
13h00 HISTOIRES, CONTES ET LÉGENDES
14h00 LA LÉGENDE DE LA CITÉ PERDUE
15h00 CHER ONCLE BILL
15h30 LA SOEUR VOLANTE
16h00 MA SORCIÈRE BIEN-AIMÉE
16h30 LES JOYEUX NAUFRAGES
17h00 PETE & PETE
17h30 SPORT ACADÉMIE
18h00 LA LÉGENDE DE GUILLAUME TELL
18h50 TOUS SUR ORBITE
19h00 COVINGTON CROSS
19h50 TOUS SUR ORBITE

LUNDI 12

7h00 THÉODORE REMORQUEUR
7h15 ANNE LA BANANE
7h30 LES ZIGOTOS
8h00 KATIE ET ORBIE
8h30 RUPERT
9h00 BILLY LE CHAT
9h30 POIL DE CAROTTE
10h00 INSPECTEUR GADGET
10h30 ROBINSON SUCROÉ
11h00 LES CROCS MALINS
11h30 MÉGABOGUES
12h00 LES INTRÉPIDES
2h30 LES AVENTURES DE SINBAD
13h30 TÉLÉ-PIRATE
14h00 LE STUDIO
14h30 GÉNÉRATION W
15h00 SUR LA PISTE
15h30 LES DÉBROUILLARDS
16h00 CHAHUT AU BAHUT
16h30 LES INTRÉPIDES
17h00 LES AVENTURES DE SINBAD
18h00 CHAIR DE POULE
18h30 LES PREMIÈRES FOIS

MARDI 13

7h00 THÉODORE REMORQUEUR
7h15 ANNE LA BANANE
7h30 LES ZIGOTOS
8h00 KATIE ET ORBIE
8h30 RUPERT
9h00 BILLY LE CHAT
9h30 POIL DE CAROTTE
10h00 INSPECTEUR GADGET
10h30 ROBINSON SUCROÉ
11h00 LES CROCS MALINS
11h30 MÉGABOGUES
12h00 LES INTRÉPIDES
12h30 LES AVENTURES DE SINBAD
13h30 TÉLÉ-PIRATE
14h00 LE STUDIO
14h30 GÉNÉRATION W
15h00 SUR LA PISTE
15h30 LA VIE SAUVAGE DES FRÈRES KRATT
16h00 CHAHUT AU BAHUT
16h30 LES INTRÉPIDES
17h00 LES AVENTURES DE SINBAD
18h00 CHAIR DE POULE
18h30 LES PREMIÈRES FOIS

MERCREDI 14

7h00 THÉODORE REMORQUEUR
7h15 ANNE LA BANANE
7h30 LES ZIGOTOS
8h00 KATIE ET ORBIE
8h30 RUPERT
9h00 BILLY LE CHAT
9h30 POIL DE CAROTTE
10h00 INSPECTEUR GADGET
10h30 ROBINSON SUCROÉ
11h00 LES CROCS MALINS
11h30 MÉGABOGUES
12h00 LES INTRÉPIDES
12h30 LES AVENTURES DE SINBAD
13h30 TÉLÉ-PIRATE
14h00 LE STUDIO
14h30 GÉNÉRATION W
15h00 SUR LA PISTE
15h30 LES DÉBROUILLARDS
16h00 CHAHUT AU BAHUT
16h30 LES INTRÉPIDES
17h00 LES AVENTURES DE SINBAD
18h00 CHAIR DE POULE
18h30 LES PREMIÈRES FOIS

JEUDI 15

7h00 THÉODORE REMORQUEUR
7h15 ANNE LA BANANE
7h30 LES ZIGOTOS
8h00 KATIE ET ORBIE
8h30 RUPERT
9h00 BILLY LE CHAT
9h30 POIL DE CAROTTE
10h00 INSPECTEUR GADGET
10h30 ROBINSON SUCROÉ
11h00 LES CROCS MALINS
11h30 MÉGABOGUES
12h00 LES INTRÉPIDES
12h30 LES AVENTURES DE SINBAD
13h30 TÉLÉ-PIRATE
14h00 LE STUDIO
14h30 GÉNÉRATION W
15h00 SUR LA PISTE
15h30 LA VIE SAUVAGE DES FRÈRES KRATT
16h00 CHAHUT AU BAHUT
16h30 LES INTRÉPIDES
17h00 LES AVENTURES DE SINBAD
18h00 CHAIR DE POULE
18h30 LES PREMIÈRES FOIS

VENDREDI 16

7h00 THÉODORE REMORQUEUR
7h15 ANNE LA BANANE
7h30 LES ZIGOTOS
8h00 KATIE ET ORBIE
8h30 RUPERT
9h00 BILLY LE CHAT
9h30 POIL DE CAROTTE
10h00 INSPECTEUR GADGET
10h30 ROBINSON SUCROÉ
11h00 LES CROCS MALINS
11h30 MÉGABOGUES
12h00 LES INTRÉPIDES
12h30 LES AVENTURES DE SINBAD
13h30 TÉLÉ-PIRATE
14h00 LE STUDIO
14h30 GÉNÉRATION W
15h00 SUR LA PISTE
15h30 LES DÉBROUILLARDS
16h00 CHAHUT AU BAHUT
16h30 LES INTRÉPIDES
17h00 LES AVENTURES DE SINBAD
18h00 CHAIR DE POULE
18h30 LES PREMIÈRES FOIS
19h00 CIEL D'AFRIQUE
19h30 MAX GLICK



SAMEDI 10

7h. À communiquer; 7h30, Multi-mag; 8h, Animalerie; 8h30, Jardiner avec G. Hamel; 9h, Cuisine santé; 9h30, Entre bonnes mains; 10h, Point com.; 11h, Virage; 12h, Golf à la carte; 12h30, En piste; 13h30, Table d'hôte; 14h, Varia; 14h30, Votre avenir financier; 15h, Voyages magazines; 15h30, Entre bonnes mains; 16h, Expédition plein air; 16h30, Vivre différemment; 17h30, Les quilles à Québec; 18h30, En piste; 19h30, Point com.; 20h30, Cuisine santé; 21h, Cette semaine...; 21h30, À communiquer; 22h, Varia...; 22h30, Jardiner avec G. Hamel; 23h, Confort visuel; 23h30, Table d'hôte.

DIMANCHE 11

7h, Table d'hôte; 7h30, Point com.; 8h30, Cette semaine; 9h, Voyages magazines; 9h30, Multi-mag; 10h, Télé bingo Rotary; 11h, Animalerie; 11h30, Expédition plein air; 12h, Les quilles à Québec; 13h, Jardiner avec G. Hamel; 13h30, Voyages magazines; 14h, Confort visuel; 14h30, Spécial magazine; 15h, Vivre différemment; 16h, Les quilles à Québec; 17h, Cuisine santé; 17h30, Point com.; 18h30, Votre avenir financier; 19h, À déterminer; 19h30, Entre bonnes mains; 20h, Virage; 21h, Golf à la carte; 21h30, En piste; 22h30, Voyages magazines; 23h, Point com.

LUNDI 12

7h, En piste; 8h, Virage; 9h, Jardiner avec G. Hamel; 9h30, Spécial magazine; 10h, Varia...; 10h30, Les quilles à Québec; 11h30, Votre avenir financier; 12h, À déterminer; 12h30, En piste; 13h30, Vivre différemment; 14h30, Multi-mag; 15h, Cuisine santé; 15h30, Expédition plein air; 16h, Point com.; 17h, Virage; 18h, Cette semaine...; 18h30, Jardiner avec G. Hamel; 19h, Spécial magazine; 19h30, Table d'hôte; 20h, Animalerie; 20h30, Les quilles à Québec; 21h30, Entre bonnes mains; 22h, Cuisine santé; 22h30, En piste; 23h30, À déterminer.

MARDI 13

7h, Voyages magazines; 7h30, Animalerie; 8h, Point com.; 9h, Confort visuel; 9h30, À déterminer; 10h, Spécial magazine; 10h30, Table d'hôte; 11h, En piste; 12h, Les quilles à Québec; 13h, À déterminer; 13h30, Confort visuel; 14h, Point com.; 15h, En piste; 16h, Les quilles à Québec; 17h, Varia...; 17h30, Entre bonnes mains; 18h, Vivre différemment; 19h, Cuisine santé; 19h30, Multi-mag; 20h, À déterminer; 20h30, Jardiner avec G. Hamel; 21h, Expédition plein air; 21h30, Virage; 22h30, Golf à la carte; 23h, Votre avenir financier; 23h30, Cette semaine...

MERCREDI 14

7h, Expédition plein air; 7h30, Entre bonnes mains; 8h, À déterminer; 8h30, En piste; 9h30, Votre avenir financier; 10h, Les quilles à Québec; 11h, Virage; 12h, Table d'hôte; 12h30, Point com.; 13h30, À déterminer; 14h, Cette semaine...; 14h30, Animalerie; 15h, Jardiner avec G. Hamel; 15h30, Spécial magazine; 16h, Voyages magazines; 16h30, Cuisine santé; 17h, Votre avenir financier; 17h30, Virage; 18h30, Golf à la carte; 19h, Expédition plein air; 19h30, Confort visuel; 20h, Varia...; 20h30, Multi-mag; 21h, Les quilles à Québec; 22h, Jardiner avec G. Hamel; 23h, Confort visuel; 23h30, Point com.

noncier; 17h30, Virage; 18h30, Golf à la carte; 19h, Expédition plein air; 19h30, Confort visuel; 20h, Varia...; 20h30, Multi-mag; 21h, Les quilles à Québec; 22h, Virage; 23h, Entre bonnes mains; 23h30, À déterminer

JEUDI 15

7h, À déterminer; 7h30, Spécial magazine; 8h, Table d'hôte; 8h30, Golf à la carte; 9h, Les quilles à Québec; 10h, Cuisine santé; 10h30, Multi-mag; 11h, En piste; 12h, Confort visuel; 12h30, Jardiner avec G. Hamel; 13h, Animalerie; 13h30, Cette semaine...; 14h, Varia...; 14h30, Table d'hôte; 15h, Vivre différemment; 16h, Golf à la carte; 16h30, À déterminer; 17h, À déterminer; 17h30, Entre bonnes mains; 18h, Point com.; 19h, Votre avenir financier; 19h30, Voyages magazines; 20h, Expédition plein air; 20h30, Jardiner avec G. Hamel; 21h, En piste; 22h, Cuisine santé; 23h, Virage; 23h30, Point com.

VENDREDI 16

7h, Votre avenir financier; 7h30, Jardiner avec G. Hamel; 8h, Varia...; 8h30, À déterminer; 9h, Multi-mag; 9h30, À déterminer; 10h, Point com.; 11h, Cette semaine...; 11h30, Varia...; 12h, Entre bonnes mains; 12h30, Multi-mag; 13h, Virage; 14h, Golf à la carte; 14h30, En piste; 15h30, Cuisine santé; 16h, Spécial magazine; 16h30, Animalerie; 17h, Confort visuel; 17h30, Table d'hôte; 18h, Expédition plein air; 18h30, Jardiner avec G. Hamel; 19h, À déterminer; 19h30, En piste; 20h30, Point com.; 21h30, Cuisine santé; 22h, Votre avenir financier; 22h30, Spécial magazine; 23h, Animalerie; 23h30, Voyages magazines.



SAMEDI 10

9h, Question d'avenir; 9h30, Reflets de nos régions; 10h, Québec à pied; 10h30, Sur la place; 11h, Beau temps mauvais temps; 11h30, Infos d'ici; 12h, Événement spécial; 12h30, Un été à Québec; 13h, Tour de table; 13h30, Créations 7 art; 14h, Parole et vie; 15h, Amianimaux; 15h30, Cet été i'veux travailler; 16h, Parle-moi de l'école; 16h30, Sur la place; 17h, Événement spécial; 17h30, Québec qui est-tu?; 18h, Reflets de nos régions; 18h30, Toile de fond; 19h, Question d'avenir; 19h30, Un été à Québec; 20h, Entour-âge; 21h, Événement spécial; 21h30, Amianimaux; 22h, Emploi et pauvreté; 22h30, Québec à pied; 23h, Québec qui est-tu?; 23h30, Beau temps mauvais temps.

DIMANCHE 11

9h, Tour de table; 9h30, Un été à Québec; 10h, De fil en aiguille; 10h30, Coup de pin-céau; 11h, Les mains pour le dire; 11h30, Toile de fond; 12h, Parole et vie; 13h, Québec qui est-tu?; 13h30, Sur la place; 14h, Infos d'ici; 14h30, Question d'avenir; 15h, Reflets de nos régions; 15h30, Tour de table; 16h, Les arts martiaux démythifiés; 16h30, Accès-scène; 17h, Amianimaux; 17h30, Cet été i'veux travailler; 18h, Emploi et pauvreté; 18h30, Québec à pied; 19h, Beau temps mauvais temps; 19h30, Question

d'avenir; 20h, Événement spécial; 20h30, Québec qui est-tu?; 21h, Reflets de nos régions; 22h, Créations 7 art; 22h30, Amianimaux; 23h, Cet été i'veux travailler; 23h30, Sur la place.

LUNDI 12

9h, Sur la place; 9h30, Événement spécial; 10h, Créations 7 art; 10h30, Tour de table; 11h, À la une; 12h, L'été sur l'île; 13h30, Reflets de nos régions; 14h, Le guide de l'auto; 15h, Les arts martiaux démythifiés; 15h30, Un été à Québec; 16h, Sur la place; 16h30, Question d'avenir; 17h, Tour de table; 17h30, Québec qui est-tu?; 18h, Reflets de nos régions; 18h30, Savoir-faire avec Lisa; 19h, Infos d'ici; 19h30, Accès-scène; 20h, Un été à Québec; 20h30, Reflets de nos régions; 21h, L'été sur l'île; 22h30, Cet été i'veux travailler; 23h, Événement spécial; 23h30, Amianimaux.

MARDI 13

9h, Québec qui est-tu?; 9h30, Reflets de nos régions; 10h, Infos d'ici; 10h30, Toile de fond; 11h, À la une; 12h, L'été sur l'île; 13h30, Reflets de nos régions; 14h, L'ombudsman; 15h, Créations 7 art; 15h30, Événement spécial; 16h, Accès-scène; 16h30, Emploi et pauvreté; 17h, Un été à Québec; 17h30, Sur la place; 18h, Reflets de nos régions; 18h30, Savoir-faire avec Lisa; 19h, De fil en aiguille; 19h30, Les arts martiaux démythifiés; 20h, Cet été i'veux travailler; 20h30, Un été à Québec; 21h, L'été sur l'île; 22h30, Événement spécial; 23h, Beau temps mauvais temps; 23h30, Québec qui est-tu?

MERCREDI 14

9h, Québec à pied; 9h30, Toile de fond; 10h, Créations 7 art; 10h30, Tour de table; 11h, À la une; 11h30, À la une; 12h, L'été sur l'île; 13h30, Reflets de nos régions; 14h, Rendez-vous avec...; 15h, Amianimaux; 15h30, Sur la place; 16h, Événement spécial; 16h30, Beau temps mauvais temps; 17h, Cet été i'veux travailler; 17h30, Un été à Québec; 18h, Reflets de nos régions; 18h30, Savoir-faire avec Lisa; 19h, Parole et vie; 20h, Rendez-vous avec...; 21h, L'été sur l'île; 22h30, Accès-scène; 23h, Un été à Québec; 23h30, Québec à pied.

JEUDI 15

9h, Amianimaux; 9h30, Les arts martiaux démythifiés; 10h, Événement spécial; 10h30, Toile de fond; 11h, À la une; 12h, L'été sur l'île; 13h30, Reflets de nos régions; 14h, Vos finances; 15h, Événement spécial; 15h30, Québec à pied; 16h, Amianimaux; 16h30, Infos d'ici; 17h, Emploi et pauvreté; 17h30, Québec qui est-tu?; 18h, Reflets de nos régions; 18h30, Savoir-faire avec Lisa; 19h, Cet été i'veux travailler; 19h30, Tour de table; 20h, Le guide de l'auto; 21h, L'été sur l'île; 22h30, Cet été i'veux travailler; 23h, Sur la place; 23h30, Question d'avenir.

VENDREDI 16

9h, Cet été i'veux travailler; 9h30, Accès-scène; 10h, Emploi et pauvreté; 10h30, Beau temps mauvais temps; 11h, À la une; 12h, L'été sur l'île; 13h30, Reflets de nos régions; 14h, Entour-âge; 15h, Événement spécial; 15h30, Québec à pied; 16h, Amianimaux; 16h30, Infos d'ici; 17h, Accès-scène; 17h30, Sur la place; 18h, Un été à Québec; 18h30, Savoir-faire avec Lisa; 19h, Cet été i'veux travailler; 19h30, Tour de table; 20h, Le guide de l'auto; 21h, L'été sur l'île; 22h30, Question d'avenir; 23h, Sur la place; 23h30, Un été à Québec.



Câble 26

SAMEDI 10

7h, In Focus; 7h30, Rencontres Orbicom; 8h, Évaluation environnementale; 9h, Initiation à la bible; 10h, La civilisation grecque; 11h, Le Cégep à la maison 2; 11h30, Savoir vendre une propriété; 12h, Inventeur, vous devez savoir; 13h, Option Retraite; 15h30, Rencontres Orbicom; 16h, Conversation avec Denys Arcand; 17h, Planète Terre; 18h, World varieties of english; 18h30, Passeport-Sourire; 19h, Grammaire et rédaction; 19h30, Le domaine du voyage; 20h, Le service de placement de l'UL; 20h30, Rencontres Orbicom; 21h, Mémoire des arts / St-Jérôme; 22h, Quartier Latin; 22h30, Capharnaüm; 23h, Educational psychology.

DIMANCHE 11

7h, Le travail et vos droits; 8h, Mémoire des arts et autres; 9h, Les sources de la musique occidentale; 10h, Portraits d'anthropologues québécois; 10h30, Multimédia @ la portée de tous; 11h, Le travail et vos droits; 12h, Option Retraite; 12h30, Mémoire des arts; 13h, Le domaine du voyage; 13h30, Rencontres Orbicom; 14h, La civilisation grecque; 15h, Les sources de la musique occidentale; 16h, La gestion des ressources humaines; 17h, Réussir en immobilier; 17h30, Le service de placement de l'UL; 18h, Mémoire des arts / St-Jérôme, d'hier à demain; 19h, Réflexion sur l'art et la société; 20h, Inventeur, vous devez savoir; 21h, Café de l'emploi; 21h30, Career Café; 22h, La photographie noir et blanc; 23h, Initiation à la bible.

LUNDI 12

7h30, Environnement et communication, parties 1 et 2; 10h, Rencontres Orbicom; 10h30, Passeport-Sourire; 11h, Fonder votre entreprise; 12h, Évaluation environnementale; 13h, Pression, dépression; 14h, Les grands moments de l'histoire musicale; 15h, Réussir en immobilier; 15h30, Grammaire et rédaction; 16h, Évaluation environnementale, parties 1 et 2; 18h, Choix de cours télévisés offerts par l'UL; 18h30, Conversation avec Denys Arcand; 19h30, Café de l'emploi; 20h, Tourisme, suivez le guide; 20h30, L'éducation pour tous; 21h, Choix de cours télévisés; 21h30, L'UQAH, la force du savoir de l'Outaouais; 22h, Le défi d'être parents; 22h30, Multimédia @ la portée de tous; 23h, Choix de cours non télévisés; 23h30, Career Café.

MARDI 13

7h, Multimédia @ la portée de tous; 7h30, Analyses de besoins en organisation communautaire; 8h, Choisir la carrière en immobilier; 8h30, Portraits d'anthropologues québécois; 9h, Blues de fin de siècle; 10h, Choix de cours télévisés offerts par l'UL; 10h30, Faire des affaires en toute sécurité sur Internet; 11h, Portraits d'anthropologues québécois; 11h30, Emploi et pauvreté; 12h, Grammaire et rédaction; 12h30, Choix de cours non télévisés; 13h, Planète Terre; 14h, Quartier Latin; 14h30, Concordia presents; 15h, Évaluation environnementale; 16h, Café de l'emploi; 16h30, Choix de cours télévisés; 17h, Choix de cours télévisés offerts par l'UL; 17h30, Le domaine du voyage; 18h, La nouvelle niche écologique humaine; 19h, Option Retraite; 19h30, Le Collège Jean-Guy Leboeuf présente; 20h, Concordia present; 20h30, Entrepreneurship; 21h, Fonder votre entreprise; 22h, Les grands moments de l'histoire musicale; 23h, In Focus; 23h30, Café de l'emploi.

MERCREDI 14

7h, Rencontre Orbicom; 7h30, Choix de cours de l'UL; 8h, Career Café; 8h30, Le défi d'être parents; 9h, Tourisme, suivez le guide!; 9h30, L'éducation pour tous; 10h, Le Collège Jean-Guy Leboeuf présente; 10h30, Grammaire et rédaction; 11h, Les grands moments de l'histoire musicale; 12h, Le pouvoir du rêve; 12h30, Café de l'emploi; 13h, Entrepreneurship; 13h30, Choix de cours non télévisés offerts par l'UL; 14h, Fonder votre entreprise; 15h, Emploi et pauvreté; 15h30, Environnement et communication, parties 1 et 2; 17h, In focus; 17h30, Passeport-Sourire; 18h, Le domaine du voyage; 18h30, Multimédia @ la portée de tous; 19h, Congrès Orbicom 1999; 20h, L'éducation critique aux médias; 21h, Blues de fin de siècle; 22h, Savoir vendre une propriété; 22h30, Quartier Latin; 23h, Planète Terre.

JEUDI 15

7h, Choix de cours non télévisés offert par l'UL; 8h, La nouvelle niche écologique humaine; 9h, Café de l'emploi; 9h30, Quartier Latin; 10h, Entrepreneurship; 10h30, Évaluation environnementale, parties 1 et 2; 12h30, Portraits d'anthropologues québécois; 13h, L'éducation critique aux médias; 14h, Blues de fin de siècle; 15h, Multimédia @ la portée de tous; 15h30, Le domaine du voyage; 16h, Choisir la carrière en immobilier; 16h30, Le défi d'être parents; 17h, Emploi et pauvreté; 17h30, L'éducation pour tous; 18h, Choix de cours télévisés; 19h, Planète Terre; 20h, Analyses de besoins en organisation communautaire; 20h30, In Focus; 21h, Évaluation environnementale; 22h, Le Centre international d'invention et d'innovation; 23h, Les grands moments de l'histoire musicale.

VENDREDI 16

7h, Choix de cours télévisés offerts par l'UL; 7h30, Grammaire et rédaction; 8h, Réussir en immobilier; 8h30, Choix de cours non télévisés offerts par l'UL; 9h, Option Retraite; 9h30, Café de l'emploi; 10h, In Focus; 10h30, Le Cégep à la maison; 11h, Multimédia @ la portée de tous; 11h30, Choix de cours télévisés; 12h, Portraits d'anthropologues québécois; 12h30, Analyses de besoins en organisation communautaire; 13h, Le Centre international d'invention et d'innovation; 14h, Concordia presents; 14h30, Savoir acheter une propriété; 15h, Choix de cours télévisés offerts par l'UL; 15h30, Career Café; 16h, Choix de cours télévisés; 16h30, Choix de cours non télévisés offerts par l'UL; 17h, Concordia presents; 17h30, Évaluation environnementale; 18h30, Portraits d'anthropologues québécois; 19h, Évaluation environnementale, parties 1 et 2; 21h, Rencontres Orbicom; 21h30, Environnement et communication, parties 1 et 2; 22h, Fonder votre entreprise.

nouveau

2000

Concours 2000 destinations
pour nos abonnés
de l'an 2000

offert par **AGENCE DE VOYAGES** 

et **LE SOLEIL**



AGENCE DE VOYAGES 

LE SOLEIL

Abonnez-vous ! 686-3344 1-800-463-2362

Gagnez le **rêve**
de votre vie.

Un voyage de
18 000 \$



Pour profiter de cette promotion du Soleil, vous devez être abonné ou avoir renouvelé votre abonnement (à son échéance) jusqu'à l'an 2000, sans interruption.

C'est tout! Pas de coupon à retourner. Si votre nom est tiré au hasard parmi tous nos abonnés de l'an 2000, vous pourrez vous envoler vers l'une des 2000 destinations qui s'offriront à vous. Vous trouverez la liste des destinations dans le cahier des annonces classées du Soleil, dès le 25 mai 1999.

* Admissible au tirage, toute personne ayant un abonnement payé hebdomadairement, par paiement automatique mensuel ou payé d'avance, livré à domicile par camelot ou camelot motorisé du 18 juin 1999 au 1^{er} janvier 2000, sans interruption.