

**RÉPERTOIRE DES
BÉNÉFICIAIRES DE CAAF, DE CtAF ET DE CvAF**
(Version du 31 mars 2009)

- 1- Signification des abréviations
- 2- Bulletin des droits forestiers consentis
- 3- Synthèse des volumes attribués par unité d'aménagement (UA)
et par essence (en mètres cubes)
- 4- Synthèse des volumes secs et sains par unité d'aménagement (UA)
et par essence (en mètres cubes)
- 5- Détail des volumes par bénéficiaire de CAAF et de CtAF
- 6- Liste des bénéficiaires de CAAF et de CtAF par
unité d'aménagement (UA)
- 7- Carte des unités d'aménagement (UA)
- 8- Détail des volumes par bénéficiaire de CvAF
- 9- Liste des bénéficiaires de CvAF par
réserve forestière avec CvAF (RFC)
- 10- Carte des réserves forestières avec CvAF (RFC)

Réalisation

Ministère des Ressources naturelles et de la Faune
Direction de la gestion des stocks ligneux
880, chemin Sainte-Foy, local 7.40
Québec (Québec) G1S 4X4
Téléphone : (418) 627-8648
Télécopieur : (418) 643-1690

Ghislain Charest, technicien forestier
Bruno Lévesque, technicien forestier
ET
Doris Audet, ingénieur forestier

© Gouvernement du Québec
Ministère des Ressources naturelles et de la Faune, 2009
ISSN 1712-8293

Code de diffusion : 2009-3011

1- Signification des abréviations

CAAF	= C ontrat d' a pprovisionnement et d' a ménagement f orestier
CtAF	= C ontrat d' a ménagement f orestier
CvAF	= C onvention d' a ménagement f orestier
RFC	= R éserve f orestière avec CvAF
TA	= T erritoire d' a pprovisionnement
UA	= U nité d' a ménagement
m3	= Mètres cubes solides

PRODUITS

B	= Bardeaux
C	= Copeaux
D	= Déroulage (placage, contreplaqués, poutrelles)
F	= Panneaux
G	= Tournage, façonnage (poteaux, composantes)
H	= Bois de fuseaux
L	= Lattes
M	= Charbon de bois
P	= Pâtes, papiers, cartons
S	= Sciage
X	= Pas de produit (CtAF)

NUMÉRO D'USINE

064 1 005	= Unité de gestion + Groupe d'usine + Séquentiel
-----------	---

GROUPES D'USINES

0	= Pâtes, papiers, panneaux
1	= Usine productrice de copeaux
2	= Usine avec CAAF sans copeaux
3	= Usine sans CAAF sans copeaux
4	= Usine de cogénération
6	= Sans usine avec CtAF

ESSENCES

Auf	= Autres feuillus durs que ceux énumérés
Ch	= Chênes
Ép	= Épinettes
Ér	= Érables
Feuillus durs	= Tous feuillus sauf les peupliers
Hêg	= Hêtres
Mél	= Mélèzes
Pib	= Pin blanc
Pig	= Pin gris
Pir	= Pin rouge
Pru	= Pruche
Sab	= Sapin baumier
Sab-Ép-Pig-Mél	= Sapin, Épinettes, Pin gris et Mélèzes
Til	= Tilleul

	Unités d'aménagement (UA)				Réserves forestières	
	Possibilité (m ³)	Attribution (m ³)	%	Réservation (m ³)	CvAF (m ³)	
SEPM	21 773 700 ↓	21 474 800 ↓	99% ↑	0	524 290	
Autres résineux	820 300	491 650	60%	0	25 848	
Peupliers	2 930 900 ↓	1 971 000 ↑	67% ↑	45 950 ↑	198 539	
Feuillus durs	6 671 600 ↓	4 014 350 ↑	60% ↑	16 750 ↓	96 651	
Total	32 196 500 ↓	27 951 800 ↑	87% ↑	62 700 ↓	845 328	

	Distribution régionale (Nb)		
	UA	CAAF	CtAF
Bas-Saint-Laurent	7	24	1
Saguenay-Lac-Saint-Jean	7	21	0
Capitale-Nationale - Chaudière-			
Appalaches	6	24	0
Mauricie - Centre-du-Québec	4	19 ↑	1
Outaouais	6	14	1
Abitibi-Témiscamingue	7	19 ↓	0
Côte-Nord	6	9	0
Nord-du-Québec	18	6	2
Gaspésie - Îles-de-la-Madeleine	6	16	2
Estrie - Montréal - Montérégie -			
Laval - Lanaudière - Laurentides	7	27	1
Total	74	179	8

Points saillants
- Achat de «Les Entreprises Tembec inc.» et «Tembec Industries inc.» par «Tembec»
- Optibois inc., résiliation (73 600 m ³ de SEPM)
- RBF Scierie La Tuque inc., nouveau contrat (113 000 m ³ de feuillus durs)
- Lauzon - Planchers de bois exclusifs inc., avenant (88 400 m ³ de feuillus durs)
- Matériaux Blanchet inc. (Amos), avenant (64 800 m ³ de SEPM)
- Emballages Smurfit-Stone Canada inc. (La Tuque), avenant (230 000 m ³ de feuillus durs et 20 000 m ³ de peupliers)

Superficie des UA (ha)	
Totale	35 935 407
Forestière productive accessible	27 696 838

Évolution des droits consentis 2008 - 2009					
	2007-2008	1 ^e trimestre	2 ^e trimestre	3 ^e trimestre	4 ^e trimestre
Nouveau contrat (Nb)	14	5	2	0	10
- Volume résineux (m ³)	2 180 789	600 100	281 500	0	1 845 150
- Volume feuillu (m ³)	550 943	115 000	0	0	494 300
Résiliation contrat (Nb)	30	6	11	6	10
- Volume résineux (m ³)	3 212 134	688 400	947 700	1 388 100	2 023 150
- Volume feuillu (m ³)	1 435 562	82 500	313 700	4 000	452 600
Avenant / ajustement (Nb)	8	0	7	17	18
- Volume résineux (m ³)	66 370	0	221 400	1 906 200	21 500
- Volume feuillu (m ³)	45 200	0	51 000	0	376 500
Revision contrat (Nb)	0	198	0	0	0
- Volume résineux (m ³)	0	-5 452 272	0	0	0
- Volume feuillu (m ³)	0	-442 700	0	0	0
Nouvelle CvAF (Nb)	4	0	3	4	0
Nombre de contrat	203	202	193	187	187
- Volume résineux (m ³)	22 718 517	22 049 650	21 604 850	22 122 950	21 966 450
- Volume feuillu (m ³)	6 224 300	5 833 850	5 571 150	5 567 150	5 985 350

Attribution par catégorie d'usines		
	Contrat	Volume (m ³)
Bardeaux	10	131 450
Charbon	2	18 400
Déroulage	7	173 350
Panneaux	6	2 236 800 ↑
Pâtes et papiers	10	1 887 100 ↑
Poteaux	4	55 650 ↓
Sciage	140	22 855 550 ↑
Sans usine	8	593 500 ↑
Total	187	27 951 800 ↑

↑ ↓ : Tendance du dernier trimestre.

Conventions d'aménagement forestier (CvAF)		
	Nombre	Superficie (ha)
Bas-Saint-Laurent	18 ↑	61 906 ↑
Saguenay-Lac-Saint-Jean	27 ↑	50 483 ↑
Capitale-Nationale - Chaudière-Appalaches	2 ↑	5 356 ↑
Mauricie - Centre-du-Québec	2	64 257
Outaouais	1	14 000
Abitibi-Témiscamingue	27	267 206
Côte-Nord	2	819 152
Nord-du-Québec	1	14 080
Gaspésie - Îles-de-la-Madeleine	6	51 279
Estrie - Montréal - Montérégie -		
Laval - Lanaudière - Laurentides	3	25 855
Total	89 ↑	1 373 574 ↑

Légende SEPM : Sapin, épinettes, pin gris et mélèzes.
CAAF : Contrat d'approvisionnement et d'aménagement forestier.
CtAF : Contrat d'aménagement forestier.
CvAF : Convention d'aménagement forestier.
UA : Unité d'aménagement

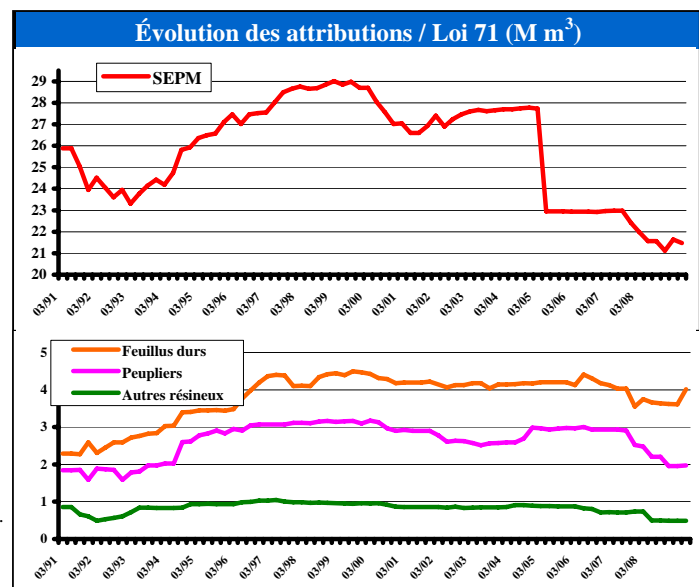

SYNTHÈSE DES **VOLUMES ATTRIBUÉS** PAR UNITÉ D'AMÉNAGEMENT ET PAR ESSENCE (en mètres cubes)

UA	Sab, Ép, Pig et Mél	Thuya	Pruche	Pib+Pir	Peupliers	Bouleau à papier	Bouleau jaune	Érables	ÉR+Boj+ Bop	Feuillus durs	Autres	Sous-total f.durs	Toutes essences
011-51	52 500	5 900			31 800					42 600		42 600	132 800
011-52	41 200	7 200			16 000					37 200		37 200	101 600
111-51	117 700	400			900					9 300		9 300	128 300
UG- 011	211 400	13 500			48 700					89 100		89 100	362 700
012-51	63 500	9 400			7 200					17 150		17 150	97 250
012-52	75 900	1 700			3 200					14 650		14 650	95 450
012-53	194 700	2 300			16 800					39 300		39 300	253 100
012-54	113 600	4 100			12 100					22 650		22 650	152 450
UG- 012	447 700	17 500			39 300					93 750		93 750	598 250
REG- 01	659 100	31 000			88 000					182 850		182 850	960 950
022-51	379 200				89 900	3 000				109 000		112 000	581 100
UG- 022	379 200				89 900	3 000				109 000		112 000	581 100
023-51	212 700			100	39 000	5 000				63 000		68 000	319 800
023-52	774 800				74 600	30 000				104 000		134 000	983 400
UG- 023	987 500			100	113 600	35 000				167 000		202 000	1 303 200
024-51	722 000				30 200					39 000		39 000	791 200
024-52	853 600				24 100					18 000		18 000	895 700
UG- 024	1 575 600				54 300					57 000		57 000	1 686 900
025-51	2 037 700				107 500	50 000				86 500		136 500	2 281 700
UG- 025	2 037 700				107 500	50 000				86 500		136 500	2 281 700
027-51	920 600				44 700	12 000				76 000		88 000	1 053 300
UG- 027	920 600				44 700	12 000				76 000		88 000	1 053 300
REG- 02	5 900 600			100	410 000	100 000				495 500		595 500	6 906 200
031-51	68 000		100		2 100				1 200	53 450		54 650	124 850
031-52	68 200								400	21 700		22 100	90 300
031-53	100 600					2 000						2 000	102 600
UG- 031	236 800		100		2 100	2 000			1 600	75 150		78 750	317 750
033-51	160 500				38 800					25 000		25 000	224 300
UG- 033	160 500				38 800					25 000		25 000	224 300
034-51	13 500	300	1 500							6 300		6 300	21 600
UG- 034	13 500	300	1 500							6 300		6 300	21 600
035-51	116 400	3 700			11 300					20 800		20 800	152 200
UG- 035	116 400	3 700			11 300					20 800		20 800	152 200
REG- 03	527 200	4 000	1 600		52 200	2 000			1 600	127 250		130 850	715 850

SYNTHÈSE DES **VOLUMES ATTRIBUÉS** PAR UNITÉ D'AMÉNAGEMENT ET PAR ESSENCE (en mètres cubes)

UA	Sab, Ép, Pig et Mél	Thuya	Pruche	Pib+Pir	Peupliers	Bouleau à papier	Bouleau jaune	Érables	ÉR+Boj+ Bop	Feuillus durs	Autres	Sous-total f.durs	Toutes essences
041-51	429 400	10 200		5 300	89 100	31 800	21 200		21 100	98 600	26 900	199 600	733 600
UG- 041	429 400	10 200		5 300	89 100	31 800	21 200		21 100	98 600	26 900	199 600	733 600
042-51	645 700	1 000		2 300	79 000	62 800	20 900		134 800	57 700	5 500	281 700	1 009 700
UG- 042	645 700	1 000		2 300	79 000	62 800	20 900		134 800	57 700	5 500	281 700	1 009 700
043-51	736 300				21 300	27 450			81 600	32 400		141 450	899 050
043-52	612 700	300		1 950	131 700	50 800	15 700		92 500	96 300	3 000	258 300	1 004 950
UG- 043	1 349 000	300		1 950	153 000	78 250	15 700		174 100	128 700	3 000	399 750	1 904 000
REG- 04	2 424 100	11 500		9 550	321 100	172 850	57 800		330 000	285 000	35 400	881 050	3 647 300
071-51	41 300	4 300		38 600	34 200	6 000	7 900	70 400	17 800		27 300	129 400	247 800
071-52	137 900	31 000		52 200	23 900	27 500	16 300	86 100	31 200		22 300	183 400	428 400
UG- 071	179 200	35 300		90 800	58 100	33 500	24 200	156 500	49 000		49 600	312 800	676 200
072-51	16 300	4 200	8 400	2 800	10 700	4 500	8 600	47 100			18 200	78 400	120 800
UG- 072	16 300	4 200	8 400	2 800	10 700	4 500	8 600	47 100			18 200	78 400	120 800
073-51	120 000	13 300		24 600	62 000	30 900	24 100	116 300			25 400	196 700	416 600
073-52	175 000	3 300		11 500	30 600	74 400	18 900	36 900			700	130 900	351 300
UG- 073	295 000	16 600		36 100	92 600	105 300	43 000	153 200			26 100	327 600	767 900
074-51	237 700			200	67 100	115 200	11 300	15 900			300	142 700	447 700
UG- 074	237 700			200	67 100	115 200	11 300	15 900			300	142 700	447 700
REG- 07	728 200	56 100	8 400	129 900	228 500	258 500	87 100	372 700	49 000		94 200	861 500	2 012 600
081-51	91 900			86 000	10 500	29 000	53 200	92 700			21 700	196 600	385 000
081-52	218 900			60 100	40 900	83 900	30 900	32 700			2 800	150 300	470 200
UG- 081	310 800			146 100	51 400	112 900	84 100	125 400			24 500	346 900	855 200
082-51	246 500	1 000			80 400	40 000						40 000	367 900
UG- 082	246 500	1 000			80 400	40 000						40 000	367 900
083-51	552 300	12 600		500	76 500	71 500	500					72 000	713 900
UG- 083	552 300	12 600		500	76 500	71 500	500					72 000	713 900
084-51	485 600				57 500	10 000						10 000	553 100
084-62	131 900				10 800								142 700
UG- 084	617 500				68 300	10 000						10 000	695 800
086-51	280 700				48 900	10 000						10 000	339 600
UG- 086	280 700				48 900	10 000						10 000	339 600
REG- 08	2 007 800	13 600		146 600	325 500	244 400	84 600	125 400			24 500	478 900	2 972 400

SYNTHÈSE DES **VOLUMES ATTRIBUÉS** PAR UNITÉ D'AMÉNAGEMENT ET PAR ESSENCE (en mètres cubes)

UA	Sab, Ép, Pig et Mél	Thuya	Pruche	Pib+Pir	Peupliers	Bouleau à papier	Bouleau jaune	Érables	ÉR+Boj+ Bop	Feuillus durs	Autres	Sous-total f.durs	Toutes essences
093-51	1 105 200												1 105 200
093-52	427 400												427 400
UG- 093	1 532 600												1 532 600
094-51	493 300												493 300
094-52	532 300												532 300
UG- 094	1 025 600												1 025 600
095-51	115 100												115 100
UG- 095	115 100												115 100
097-51	685 000				57 100	39 300				5 000		44 300	786 400
UG- 097	685 000				57 100	39 300				5 000		44 300	786 400
REG- 09	3 358 300				57 100	39 300				5 000		44 300	3 459 700
026-51	152 400												152 400
026-61	222 400												222 400
026-62	139 600				50					50		50	139 700
026-63	120 100				50					50		50	120 200
026-64	282 700				50					50		50	282 800
026-65	232 900				50					50		50	233 000
026-66	140 900												140 900
UG- 026	1 291 000				200					200		200	1 291 400
085-51	556 400				51 000	10 800						10 800	618 200
085-62	14 000				1 600								15 600
UG- 085	570 400				52 600	10 800						10 800	633 800
086-52	247 700				34 000								281 700
086-63	99 400				2 400								101 800
086-64	156 500				25 300								181 800
086-65	216 200				28 800								245 000
086-66	252 500				11 000								263 500
UG- 086	972 300				101 500								1 073 800
087-51	348 100				44 800								392 900
087-62	258 400				10 700								269 100
087-63	214 500				28 700								243 200
087-64	211 500				13 900								225 400
UG- 087	1 032 500				98 100								1 130 600
REG- 10	3 866 200				252 400	10 800				200		11 000	4 129 600

SYNTHÈSE DES **VOLUMES ATTRIBUÉS** PAR UNITÉ D'AMÉNAGEMENT ET PAR ESSENCE (en mètres cubes)

UA	Sab, Ép, Pig et Mél	Thuya	Pruche	Pib+Pir	Peupliers	Bouleau à papier	Bouleau jaune	Érables	ÉR+Boj+ Bop	Feuillus durs	Autres	Sous-total f.durs	Toutes essences
111-52	86 700	900			1 300					16 200		16 200	105 100
111-53	267 700	2 600			33 800					36 800		36 800	340 900
111-54	62 400	1 400			6 000					5 250		5 250	75 050
UG- 111	416 800	4 900			41 100					58 250		58 250	521 050
112-55	339 200	8 400			35 400					100		100	383 100
112-56	254 200	8 300			13 400					10 000		10 000	285 900
112-57	80 800	1 400			4 300					12 450		12 450	98 950
UG- 112	674 200	18 100			53 100					22 550		22 550	767 950
REG- 11	1 091 000	23 000			94 200					80 800		80 800	1 289 000
034-52	35 900	1 100			3 700	1 300	2 900	7 300		25 000	300	36 800	77 500
UG- 034	35 900	1 100			3 700	1 300	2 900	7 300		25 000	300	36 800	77 500
061-51	11 400	400	1 700	600	1 500	4 300	5 600	28 000			7 000	44 900	60 500
061-52	80 000	400		1 000	700	10 900	16 200	21 800			1 700	50 600	132 700
UG- 061	91 400	800	1 700	1 600	2 200	15 200	21 800	49 800			8 700	95 500	193 200
062-51	95 300	7 100		2 000	30 600	19 400	17 200	18 900			1 800	57 300	192 300
062-52	148 700	1 800		2 700	5 000	32 100	15 800					47 900	206 100
UG- 062	244 000	8 900		4 700	35 600	51 500	33 000	18 900			1 800	105 200	398 400
064-51	503 100	12 900	500	6 900	94 000	164 900	85 500	95 100	26 000		13 100	384 600	1 002 000
064-52	37 900	4 200	7 700	5 300	6 500	7 700	20 000	77 600			20 200	125 500	187 100
UG- 064	541 000	17 100	8 200	12 200	100 500	172 600	105 500	172 700	26 000		33 300	510 100	1 189 100
REG- 13	912 300	27 900	9 900	18 500	142 000	240 600	163 200	248 700	26 000	25 000	44 100	747 600	1 858 200
QUÉBEC	21 474 800	167 100	19 900	304 650	1 971 000	1 068 450	392 700	746 800	406 600	1 201 600	198 200	4 014 350	27 951 800

SYNTHÈSE DES **VOLUMES SECS ET SAINS** PAR UNITÉ D'AMÉNAGEMENT ET PAR ESSENCE (en mètres cubes)

UA	Sab, Ép, Pig et Mél	Thuya	Pruche	Pib+Pir	Peupliers	Bouleau à papier	Bouleau jaune	Érables	ÉR+Boj+ Bop	Feuillus durs	Autres	Sous-total f.durs	Toutes essences
011-51	584	0	0	0	0	0	0	0	0	0	0	0	584
011-52	484	0	0	0	0	0	0	0	0	0	0	0	484
111-51	2 000	0	0	0	0	0	0	0	0	0	0	0	2 000
UG- 011	3 068	0	0	0	0	0	0	0	0	0	0	0	3 068
012-51	791	0	0	0	0	0	0	0	0	0	0	0	791
012-52	862	0	0	0	0	0	0	0	0	0	0	0	862
012-53	1 936	0	0	0	0	0	0	0	0	0	0	0	1 936
012-54	1 263	0	0	0	0	0	0	0	0	0	0	0	1 263
UG- 012	4 852	0	0	0	0	0	0	0	0	0	0	0	4 852
REG- 01	7 920	0	0	0	0	0	0	0	0	0	0	0	7 920
022-51	9 559	0	0	0	0	0	0	0	0	0	0	0	9 559
UG- 022	9 559	0	0	0	0	0	0	0	0	0	0	0	9 559
023-51	6 279	0	0	0	0	0	0	0	0	0	0	0	6 279
023-52	23 855	0	0	0	0	0	0	0	0	0	0	0	23 855
UG- 023	30 134	0	0	0	0	0	0	0	0	0	0	0	30 134
024-51	24 850	0	0	0	0	0	0	0	0	0	0	0	24 850
024-52	28 373	0	0	0	0	0	0	0	0	0	0	0	28 373
UG- 024	53 223	0	0	0	0	0	0	0	0	0	0	0	53 223
025-51	71 757	0	0	0	0	0	0	0	0	0	0	0	71 757
UG- 025	71 757	0	0	0	0	0	0	0	0	0	0	0	71 757
027-51	32 208	0	0	0	0	0	0	0	0	0	0	0	32 208
UG- 027	32 208	0	0	0	0	0	0	0	0	0	0	0	32 208
REG- 02	196 881	0	0	0	0	0	0	0	0	0	0	0	196 881
031-51	775	0	0	0	0	0	0	0	0	0	0	0	775
031-52	1 092	0	0	0	0	0	0	0	0	0	0	0	1 092
031-53	1 525	0	0	0	0	0	0	0	0	0	0	0	1 525
UG- 031	3 392	0	0	0	0	0	0	0	0	0	0	0	3 392
033-51	4 429	0	0	0	0	0	0	0	0	0	0	0	4 429
UG- 033	4 429	0	0	0	0	0	0	0	0	0	0	0	4 429
034-51	93	0	0	0	0	0	0	0	0	0	0	0	93
UG- 034	93	0	0	0	0	0	0	0	0	0	0	0	93
035-51	2 934	0	0	0	0	0	0	0	0	0	0	0	2 934
UG- 035	2 934	0	0	0	0	0	0	0	0	0	0	0	2 934
REG- 03	10 848	0	0	0	0	0	0	0	0	0	0	0	10 848

SYNTHÈSE DES **VOLUMES SECS ET SAINS** PAR UNITÉ D'AMÉNAGEMENT ET PAR ESSENCE (en mètres cubes)

UA	Sab, Ép, Pig et Mél	Thuya	Pruche	Pib+Pir	Peupliers	Bouleau à papier	Bouleau jaune	Érables	ÉR+Boj+ Bop	Feuillus durs	Autres	Sous-total f.durs	Toutes essences
041-51	6 486	0	0	0	0	0	0	0	0	0	0	0	6 486
UG- 041	6 486	0	0	0	0	0	0	0	0	0	0	0	6 486
042-51	15 582	0	0	0	0	0	0	0	0	0	0	0	15 582
UG- 042	15 582	0	0	0	0	0	0	0	0	0	0	0	15 582
043-51	20 819	0	0	0	0	0	0	0	0	0	0	0	20 819
043-52	13 305	0	0	0	0	0	0	0	0	0	0	0	13 305
UG- 043	34 124	0	0	0	0	0	0	0	0	0	0	0	34 124
REG- 04	56 192	0	0	0	0	0	0	0	0	0	0	0	56 192
071-51	699	0	0	0	0	0	0	0	0	0	0	0	699
071-52	3 285	0	0	0	0	0	0	0	0	0	0	0	3 285
UG- 071	3 984	0	0	0	0	0	0	0	0	0	0	0	3 984
072-51	118	0	0	0	0	0	0	0	0	0	0	0	118
UG- 072	118	0	0	0	0	0	0	0	0	0	0	0	118
073-51	1 071	0	0	0	0	0	0	0	0	0	0	0	1 071
073-52	4 272	0	0	0	0	0	0	0	0	0	0	0	4 272
UG- 073	5 343	0	0	0	0	0	0	0	0	0	0	0	5 343
074-51	6 483	0	0	0	0	0	0	0	0	0	0	0	6 483
UG- 074	6 483	0	0	0	0	0	0	0	0	0	0	0	6 483
REG- 07	15 928	0	0	0	0	0	0	0	0	0	0	0	15 928
081-51	1 656	0	0	0	0	0	0	0	0	0	0	0	1 656
081-52	6 089	0	0	0	0	0	0	0	0	0	0	0	6 089
UG- 081	7 745	0	0	0	0	0	0	0	0	0	0	0	7 745
082-51	6 670	0	0	0	0	0	0	0	0	0	0	0	6 670
UG- 082	6 670	0	0	0	0	0	0	0	0	0	0	0	6 670
083-51	17 751	0	0	0	0	0	0	0	0	0	0	0	17 751
UG- 083	17 751	0	0	0	0	0	0	0	0	0	0	0	17 751
084-51	13 749	0	0	0	0	0	0	0	0	0	0	0	13 749
084-62	4 317	0	0	0	0	0	0	0	0	0	0	0	4 317
UG- 084	18 066	0	0	0	0	0	0	0	0	0	0	0	18 066
086-51	7 220	0	0	0	0	0	0	0	0	0	0	0	7 220
UG- 086	7 220	0	0	0	0	0	0	0	0	0	0	0	7 220
REG- 08	57 452	0	0	0	0	0	0	0	0	0	0	0	57 452

SYNTHÈSE DES **VOLUMES SECS ET SAINS** PAR UNITÉ D'AMÉNAGEMENT ET PAR ESSENCE (en mètres cubes)

UA	Sab, Ép, Pig et Mél	Thuya	Pruche	Pib+Pir	Peupliers	Bouleau à papier	Bouleau jaune	Érables	ÉR+Boj+ Bop	Feuillus durs	Autres	Sous-total f.durs	Toutes essences
093-51	32 112	0	0	0	0	0	0	0	0	0	0	0	32 112
093-52	16 697	0	0	0	0	0	0	0	0	0	0	0	16 697
UG- 093	48 809	0	0	0	0	0	0	0	0	0	0	0	48 809
094-51	16 650	0	0	0	0	0	0	0	0	0	0	0	16 650
094-52	21 181	0	0	0	0	0	0	0	0	0	0	0	21 181
UG- 094	37 831	0	0	0	0	0	0	0	0	0	0	0	37 831
095-51	2 244	0	0	0	0	0	0	0	0	0	0	0	2 244
UG- 095	2 244	0	0	0	0	0	0	0	0	0	0	0	2 244
097-51	19 770	0	0	0	0	0	0	0	0	0	0	0	19 770
UG- 097	19 770	0	0	0	0	0	0	0	0	0	0	0	19 770
REG- 09	108 654	0	0	0	0	0	0	0	0	0	0	0	108 654
026-51	5 284	0	0	0	0	0	0	0	0	0	0	0	5 284
026-61	8 592	0	0	0	0	0	0	0	0	0	0	0	8 592
026-62	5 988	0	0	0	0	0	0	0	0	0	0	0	5 988
026-63	4 128	0	0	0	0	0	0	0	0	0	0	0	4 128
026-64	10 754	0	0	0	0	0	0	0	0	0	0	0	10 754
026-65	8 514	0	0	0	0	0	0	0	0	0	0	0	8 514
026-66	5 576	0	0	0	0	0	0	0	0	0	0	0	5 576
UG- 026	48 836	0	0	0	0	0	0	0	0	0	0	0	48 836
085-51	18 130	0	0	0	0	0	0	0	0	0	0	0	18 130
085-62	632	0	0	0	0	0	0	0	0	0	0	0	632
UG- 085	18 762	0	0	0	0	0	0	0	0	0	0	0	18 762
086-52	8 031	0	0	0	0	0	0	0	0	0	0	0	8 031
086-63	4 389	0	0	0	0	0	0	0	0	0	0	0	4 389
086-64	6 371	0	0	0	0	0	0	0	0	0	0	0	6 371
086-65	8 612	0	0	0	0	0	0	0	0	0	0	0	8 612
086-66	9 472	0	0	0	0	0	0	0	0	0	0	0	9 472
UG- 086	36 875	0	0	0	0	0	0	0	0	0	0	0	36 875
087-51	10 865	0	0	0	0	0	0	0	0	0	0	0	10 865
087-62	10 258	0	0	0	0	0	0	0	0	0	0	0	10 258
087-63	8 337	0	0	0	0	0	0	0	0	0	0	0	8 337
087-64	8 867	0	0	0	0	0	0	0	0	0	0	0	8 867
UG- 087	38 327	0	0	0	0	0	0	0	0	0	0	0	38 327
REG- 10	142 800	0	0	0	0	0	0	0	0	0	0	0	142 800

SYNTHÈSE DES **VOLUMES SECS ET SAINS** PAR UNITÉ D'AMÉNAGEMENT ET PAR ESSENCE (en mètres cubes)

UA	Sab, Ép, Pig et Mél	Thuya	Pruche	Pib+Pir	Peupliers	Bouleau à papier	Bouleau jaune	Érables	ÉR+Boj+ Bop	Feuillus durs	Autres	Sous-total f.durs	Toutes essences
111-52	1 198	0	0	0	0	0	0	0	0	0	0	0	1 198
111-53	5 172	0	0	0	0	0	0	0	0	0	0	0	5 172
111-54	1 464	0	0	0	0	0	0	0	0	0	0	0	1 464
UG- 111	7 834	0	0	0	0	0	0	0	0	0	0	0	7 834
112-55	5 993	0	0	0	0	0	0	0	0	0	0	0	5 993
112-56	4 979	0	0	0	0	0	0	0	0	0	0	0	4 979
112-57	1 139	0	0	0	0	0	0	0	0	0	0	0	1 139
UG- 112	12 111	0	0	0	0	0	0	0	0	0	0	0	12 111
REG- 11	19 945	0	0	0	0	0	0	0	0	0	0	0	19 945
034-52	416	0	0	0	0	0	0	0	0	0	0	0	416
UG- 034	416	0	0	0	0	0	0	0	0	0	0	0	416
061-51	64	0	0	0	0	0	0	0	0	0	0	0	64
061-52	1 603	0	0	0	0	0	0	0	0	0	0	0	1 603
UG- 061	1 667	0	0	0	0	0	0	0	0	0	0	0	1 667
062-51	656	0	0	0	0	0	0	0	0	0	0	0	656
062-52	3 282	0	0	0	0	0	0	0	0	0	0	0	3 282
UG- 062	3 938	0	0	0	0	0	0	0	0	0	0	0	3 938
064-51	12 855	0	0	0	0	0	0	0	0	0	0	0	12 855
064-52	246	0	0	0	0	0	0	0	0	0	0	0	246
UG- 064	13 101	0	0	0	0	0	0	0	0	0	0	0	13 101
REG- 13	19 122	0	0	0	0	0	0	0	0	0	0	0	19 122
QUÉBEC	635 742	0	0	0	0	0	0	0	0	0	0	0	635 742

DÉTAIL DES VOLUMES PAR BÉNÉFICIAIRE DE CAAF ET DE CtAF

Nom et adresse de l'usine	Produits	TA	Numéro de client	Essence	UA	Volume annuel (m3)	Sec & sain volume (m3)
152599 Canada inc. (Les Produits forestiers Laurentiens enr.) 10, montée du Lac Castor, C.P. 729 L'Annonciation (Québec) J0T 1T0	S-C	141	154 1 005	Peupliers Pruche TOTAL TOUTES ESSENCES	064-51 073-51 <u>TOTAL</u> 064-51	5 700 5 300 <u>11 000</u> 500 11 500	
2859-8936 Québec inc. (Les Cèdres Basques) 1, rue Principale Ouest, C.P. 40 La Trinité-des-Monts (Québec) G0K 1B0	S	060	011 2 032	Thuya	011-52 012-52 012-53 012-54 <u>TOTAL</u>	1 750 1 700 1 700 200 <u>5 350</u>	
6926614 Canada inc. (Le Groupe d'actifs) 621, boulevard Saint-Georges Saint-Michel-des-Saints (Québec) J0K 3B0	S-C	287	142 1 009	Sab-Ép-Pig-Mél	043-52 062-51 062-52 <u>TOTAL</u>	14 200 44 000 136 800 <u>195 000</u>	312 303 3 026 <u>3 641</u>
9008-6760 Québec inc. (CDEX) 4999, 3e Avenue Est, C.P. 646 Val-d'Or (Québec) J9P 4P6	S-C	375	083 1 005	Thuya	083-51	12 600	
9063-4221 Québec inc. (Multibois) R.R. 2, Canton Langis Saint-Vianney (Québec) G0J 3J0	S-C	092	012 1 018	Peupliers Sab-Ép-Pig-Mél TOTAL TOUTES ESSENCES	012-52 012-53 012-54 111-51 111-52 <u>TOTAL</u> 012-54	1 800 2 000 6 800 500 800 <u>11 900</u> 13 400 25 300	149
9085-1742 Québec inc. (Scierie St-André) 204, route rurale 1 Saint-André-du-Lac-Saint-Jean (Québec) G0W 2K0	S-C	381	021 1 008	Feuillus durs Feuillus durs de qual. inf.	022-51 023-51 <u>TOTAL</u> 022-51 023-51 TOTAL	1 500 12 500 <u>14 000</u> 1 000 (1) 10 000 (1) 11 000	
9118-1578 Québec inc. (Scierie Messines) 1, chemin Alpage, C.P. 146 Messines (Québec) J0X 2J0	S	397	073 2 016	Thuya	073-51	3 300	
9139-7265 Québec inc. (Les Entreprises Ushkuai) 35, rue de la Réserve Les Escoumins (Québec) G0T 1K0	S-C	420	091 1 007	Bouleau à papier Peupliers TOTAL TOUTES ESSENCES Bouleau à papier de qual. inf.	097-51 097-51 097-51	18 100 19 200 37 300 16 600 (1)	
Adélar Goyette & Fils ltée 890, rue Principale Rivière-à-Pierre (Québec) G0A 3A0	S-C	228	031 1 008	Feuillus durs Pins blanc et rouge TOTAL TOUTES ESSENCES	031-51 041-51 042-51 043-52 <u>TOTAL</u>	4 500 4 700 2 300 1 950 <u>8 950</u> 13 450	
Almassa Baie-Trinité inc. 142, route 138 Est Baie-Trinité (Québec) G0H 1A0	S-C	351	094 1 003	Sab-Ép-Pig-Mél	093-51 094-51 094-52 <u>TOTAL</u>	74 000 145 500 44 900 <u>264 400</u>	2 150 4 911 1 787 <u>8 848</u>

(1) Cette quantité minimale de bois de qualité inférieure est INCLUSE dans le volume de feuillus durs

DÉTAIL DES VOLUMES PAR BÉNÉFICIAIRE DE CAAF ET DE C1AF

Nom et adresse de l'usine	Produits	TA	Numéro de client	Essence	UA	Volume annuel (m3)	Sec & sain volume (m3)
Association Coopérative Forestière de St-Elzéar 215, rue de l'Église, C.P. 69 Saint-Elzéar (Québec) G0C 2W0	S-C	097	111 1 001	Sab-Ép-Pig-Mél	111-54 112-55 <u>TOTAL</u>	59 700 27 600 <u>87 300</u>	1 401 488 <u>1 889</u>
Barrette-Chapais Ltée Route 113, kilomètre 346, C.P. 248 Chapais (Québec) G0W 1H0	S-C	215	102 1 003	Sab-Ép-Pig-Mél	026-51 026-61 026-63 026-64 026-65 026-66 043-51 087-51 087-62 <u>TOTAL</u>	58 200 34 700 39 000 80 500 91 000 140 400 33 800 40 800 216 600 <u>735 000</u>	2 026 1 342 1 344 3 067 3 331 5 576 959 1 273 8 605 <u>27 523</u>
Bégin & Bégin inc. (Saint-Juste-du-Lac) 76, Route 295, (Lots-Renversés) Saint-Juste-du-Lac (Québec) G0L 1V0	S-C	055	011 1 002	Feuillus durs	011-51 011-52 <u>TOTAL</u>	13 000 10 400 <u>23 400</u>	
Bersaco inc. 717, rue de la Montagne, C.P. 16C Les Bergeronnes (Québec) G0T 1G0	S-C	320	091 1 003	Bouleau à papier	097-51	21 200	
				Peupliers	097-51	36 900	
				TOTAL TOUTES ESSENCES		58 100	
				Bouleau à papier de qual. inf.	097-51	13 400 (1)	
Bois CFM inc. 757, Route 132 Ouest, C.P. 1330 Causapscal (Québec) G0J 1J0	S-C	090	012 1 011	Peupliers	012-53	7 400	
Bois Daaquam inc. 370, rue Principale, C.P. 1030 Saint-Just-de-Bretonnières (Québec) G0R 3H0	S-C	010	125 1 011	Sab-Ép-Pig-Mél	035-51	35 100	885
Bois de sciage Lafontaine inc. (Sainte-Perpétue) 144, rang Lafontaine Sainte-Perpétue (Québec) G0R 3Z0	S-C	011	125 1 002	Peupliers	035-51	1 200	
				Sab-Ép-Pig-Mél	011-51	17 900	199
					012-54	2 900	32
					035-51	26 300	663
				<u>TOTAL</u>		<u>47 100</u>	<u>894</u>
				TOTAL TOUTES ESSENCES		48 300	
Bois d'oeuvre Cedrico inc. (Causapscal) 562, Route 132 Ouest Causapscal (Québec) G0J 1J0	S-C	088	012 1 012	Sab-Ép-Pig-Mél	012-53 111-51 <u>TOTAL</u>	34 700 117 700 <u>152 400</u>	345 2 000 <u>2 345</u>
Bois d'oeuvre Cedrico inc. (La Martre) 35, route de la Rivière La Martre (Québec) G0E 2H0	S-C	322	112 1 006	Sab-Ép-Pig-Mél	112-55 112-57 <u>TOTAL</u>	69 100 14 300 <u>83 400</u>	1 221 202 <u>1 423</u>
Bois d'oeuvre Cedrico inc. (Price) 39, rue Saint-Jean-Baptiste, C.P. 477 Price (Québec) G0J 1Z0	S-C	080	012 1 006	Sab-Ép-Pig-Mél	012-53	19 300	192
Bois Granval G.D.S. inc. 10, rue Industrielle Grande-Vallée (Québec) G0E 1K0	S-C	114	112 1 002	Peupliers	112-55 112-56 <u>TOTAL</u>	3 500 4 200 <u>7 700</u>	
				Sab-Ép-Pig-Mél	112-55	2 800	49
					112-56	89 900	1 761
					<u>TOTAL</u>	<u>92 700</u>	<u>1 810</u>
				TOTAL TOUTES ESSENCES		100 400	

(1) Cette quantité minimale de bois de qualité inférieure est INCLUSE dans le volume de feuillus durs

DÉTAIL DES VOLUMES PAR BÉNÉFICIAIRE DE CAAF ET DE CtAF

Nom et adresse de l'usine	Produits	TA	Numéro de client	Essence	UA	Volume annuel (m3)	Sec & sain volume (m3)	
Bois K.M.S. (GMI) ltée (L'Annonciation) 139, chemin Francisco, C.P. 640 L'Annonciation (Québec) J0T 1T0	G	023	154 2 012	Pin gris	026-51	600		
					026-61	300		
					026-62	100		
					026-63	300		
					026-64	400		
					026-65	300		
					026-66	500		
					061-52	100		
					064-51	3 200		
					074-51	8 500		
087-62	200							
TOTAL	14 500							
Pin rouge	064-51	100						
	064-52	100						
	074-51	200						
	TOTAL	400						
TOTAL TOUTES ESSENCES		14 900						
Bois Marsoui G.D.S. inc. (Grande-Rivière) 433, rue Saint-Pierre, C.P. 668 Grande-Rivière (Québec) G0C 1V0	S-C	371	112 1 008	Peupliers	112-55	13 600	1 415	
				Sab-Ép-Pig-Mél	112-55	80 100		
				TOTAL TOUTES ESSENCES		93 700		
Bois Marsoui G.D.S. inc. (Marsoui) 2, route Candego Marsoui (Québec) G0E 1S0	S-C	125	112 1 004	Sab-Ép-Pig-Mél	112-55	4 300	76	
					112-56	164 300		
					TOTAL	168 600		
Bois nobles Ka'N'Enda ltée (Mont-Laurier - Déroulage) 701, rue Iberville Mont-Laurier (Québec) J9L 3G9	D	139	154 2 006	Bouleau à papier	061-51	100		
					061-52	400		
					064-51	2 400		
Bouleau jaune	071-51	100						
	073-51	600						
	073-52	1 100						
	TOTAL	4 700						
	061-51	300						
	061-52	1 400						
	064-51	7 100						
071-51	300							
073-51	2 100							
073-52	2 000							
TOTAL	13 200							
Chênes	064-52	100						
	071-51	300						
	072-51	100						
	073-51	300						
	TOTAL	800						
Peupliers	043-51	1 300						
	061-51	300						
	061-52	700						
	064-51	9 000						
	064-52	800						
	071-51	1 500						
	071-52	1 900						
	072-51	1 200						
	073-51	3 400						
	073-52	1 300						
	074-51	1 500						
	TOTAL	22 900						
	TOTAL TOUTES ESSENCES		41 600					
Bois nobles Ka'N'Enda ltée (Mont-Laurier - Sciage) 701, rue Iberville Mont-Laurier (Québec) J9L 3G9	S-C	140	154 1 007	Bouleau à papier	064-51	26 900		
					074-51	12 000		
					TOTAL	38 900		
					Bouleau jaune	064-51		21 000
					Erables	064-51		10 600
					Hêg, Ch, Til et Auf	064-51		2 900
					TOTAL TOUTES ESSENCES			73 400
					Bouleau à papier de qual. inf.	064-51		1 500 (1)

(1) Cette quantité minimale de bois de qualité inférieure est INCLUSE dans le volume de feuillus durs

DÉTAIL DES VOLUMES PAR BÉNÉFICIAIRE DE CAAF ET DE CtAF

Nom et adresse de l'usine	Produits	TA	Numéro de client	Essence	UA	Volume annuel (m3)	Sec & sain volume (m3)
Boisaco inc. 648, chemin du Moulin, C.P. 250 Sacré-Coeur (Québec) G0T 1Y0	S-C	007	091 1 002	Sab-Ép-Pig-Mél	097-51	445 100	12 846
Boiseries Savco inc. 690, route 352 Saint-Adelphe (Québec) G0X 2G0	S-C	318	041 1 023	Feuillus durs	031-51 041-51 042-51 043-52 <u>TOTAL</u>	6 000 43 600 8 400 5 000 <u>63 000</u>	
				Feuillus durs de qual. inf.	031-51 041-51 042-51 043-52 TOTAL	6 000 (1) 43 600 (1) 8 400 (1) 5 000 (1) 63 000	
Bowater Produits forestiers du Canada inc. (Dolbeau-Mistassini - Sciage) 200, rue De Quen Dolbeau-Mistassini (Québec) G8M 1M1	S-C	220	027 1 002	Sab-Ép-Pig-Mél	024-51 027-51 <u>TOTAL</u>	261 100 519 100 <u>780 200</u>	8 987 18 161 <u>27 148</u>
Bowater Produits forestiers du Canada inc. (Maniwaki) 200, chemin Montcerf Maniwaki (Québec) J9E 1A1	S-C	404	073 1 010	Sab-Ép-Pig-Mél	071-52 073-51 073-52 074-51 <u>TOTAL</u>	95 800 61 200 165 700 130 600 <u>453 300</u>	2 292 553 4 089 3 694 <u>10 628</u>
Bowater Produits forestiers du Canada inc. (Saint-Félicien) 1, rue Laberge Saint-Félicien (Québec) G8K 2R7	S-C	209	025 1 006	Sab-Ép-Pig-Mél	025-51 027-51 <u>TOTAL</u>	108 000 329 300 <u>437 300</u>	3 803 11 521 <u>15 324</u>
C. Meilleur & Fils inc. 6, chemin du rang 7 Kiamika (Québec) J0W 1G0	S-C	136	154 1 011	Thuya	064-51	5 200	
Cascades Canada inc. (Cabano) 200, rue Cascades Cabano (Québec) G0L 1E0	P	068	011 0 003	Feuillus durs	011-51 011-52 <u>TOTAL</u>	20 200 17 800 <u>38 000</u>	
Charbon de Bois Feuille d'Érable inc. 168, rang Sainte-Anne, C.P. 666 Sainte-Christine-d'Auvergne (Québec) G0A 1A0	M	232	031 2 007	Feuillus durs	031-51 031-52 <u>TOTAL</u>	4 800 1 700 <u>6 500</u>	
				Feuillus durs de qual. inf.	031-51 031-52 TOTAL	4 800 (1) 1 700 (1) 6 500	
Claude Forget inc. 1617, route 117 Saint-Faustin-Lac-Carré (Québec) J0T 1J3	S-C	405	151 1 019	Sab-Ép-Pig-Mél	061-52 064-51 064-52 072-51 074-51 <u>TOTAL</u>	75 900 91 000 37 300 15 800 50 000 <u>270 000</u>	1 523 2 340 242 114 1 414 <u>5 633</u>
Compagnie Abitibi-Consolidated du Canada (Baie-Comeau - Sciage) Case postale 2250 Baie-Comeau (Québec) G5C 2S9	S-C	292	093 1 001	Sab-Ép-Pig-Mél	093-51	1 031 200	29 962
Compagnie Abitibi-Consolidated du Canada (Comtois) R.R. 8, Canton Comtois, C.P. 4000 Lebel-sur-Quévillon (Québec) J0Y 1X0	S-C	048	107 1 003	Sab-Ép-Pig-Mél	086-63 086-65 086-66 087-51 087-62 087-64 <u>TOTAL</u>	5 300 109 000 169 200 163 700 41 600 131 200 <u>620 000</u>	234 4 342 6 347 5 110 1 653 5 500 <u>23 186</u>

(1) Cette quantité minimale de bois de qualité inférieure est INCLUSE dans le volume de feuillus durs

DÉTAIL DES VOLUMES PAR BÉNÉFICIAIRE DE CAAF ET DE C1AF

Nom et adresse de l'usine	Produits	TA	Numéro de client	Essence	UA	Volume annuel (m3)	Sec & sain volume (m3)
Compagnie Abitibi-Consolidated du Canada (Girardville) 2250, rang Saint-Joseph Nord, C.P. 28C Girardville (Québec) G0W 1R0	S-C	206	025 1 001	Sab-Ép-Pig-Mél	025-51 027-51 <u>TOTAL</u>	715 300 72 200 <u>787 500</u>	25 189 2 526 <u>27 715</u>
Compagnie Abitibi-Consolidated du Canada (Grand-Mère) 255, 1ère Rue, C.P. 500 Shawinigan (Québec) G9T 5L2	P	240	041 0 004	Sab-Ép-Pig-Mél	031-51 031-52 041-51 042-51 043-51 043-52 <u>TOTAL</u>	3 100 5 500 30 000 165 500 3 000 62 300 <u>269 400</u>	35 88 456 4 006 85 1 370 <u>6 040</u>
Compagnie Abitibi-Consolidated du Canada (La Doré) 5850, rue Des Jardins, C.P. 9 La Doré (Québec) G8J 1B4	S-C	207	025 1 009	Sab-Ép-Pig-Mél	025-51 042-51 <u>TOTAL</u>	648 200 50 000 <u>698 200</u>	22 826 1 210 <u>24 036</u>
Compagnie Abitibi-Consolidated du Canada (Roberval) 1181, boulevard Saint-Joseph Roberval (Québec) G8H 2N6	S-C	189	022 1 005	Sab-Ép-Pig-Mél	022-51 025-51 042-51 <u>TOTAL</u>	312 200 62 700 63 200 <u>438 100</u>	7 870 2 208 1 530 <u>11 608</u>
Compagnie Abitibi-Consolidated du Canada (Saint-Hilarion) 130, rue Cartier Saint-Hilarion (Québec) G0A 3V0	S-C	005	033 1 003	Sab-Ép-Pig-Mél	033-51	120 900	3 336
Compagnie Abitibi-Consolidated du Canada (Saint-Raymond) 175, rue Saint-Alexis Saint-Raymond (Québec) G3L 1S1	S-C	234	031 1 007	Sab-Ép-Pig-Mél	031-51 031-52 041-51 <u>TOTAL</u>	25 800 51 200 25 500 <u>102 500</u>	294 820 388 <u>1 502</u>
Compagnie Abitibi-Consolidated du Canada (Saint-Thomas) 300, avenue du Moulin Saint-Thomas-Didyme (Québec) G0W 1P0	S-C	208	025 1 007	Sab-Ép-Pig-Mél	025-51	383 300	13 498
Compagnie Abitibi-Consolidated du Canada (Senneterre) 300, 6e Avenue, C.P. 1179 Senneterre (Québec) J0Y 2M0	S-C	034	084 1 002	Sab-Ép-Pig-Mél	084-51 087-51 <u>TOTAL</u>	320 000 54 600 <u>374 600</u>	9 060 1 704 <u>10 764</u>
Conseil de bande de Kitigan Zibi Anishinabeg No 1 Paganakomin Mikan, C.P. 309 Maniwaki (Québec) J9E 3B1	X	394	073 A 002	Sab-Ép-Pig-Mél	071-51 071-52 073-51 073-52 <u>TOTAL</u>	40 800 41 500 57 400 7 400 <u>147 100</u>	699 993 518 183 <u>2 393</u>
Conseil de bande des Micmacs de Gesgapegiag 100, boulevard Perron Maria (Québec) G0C 1Y0	X	418	111 A 003	Sab-Ép-Pig-Mél	111-53	10 000	193
Conseil des Atikamekw de Manawan 135, rue Kicik Manawan (Québec) J0K 1M0	X	417	143 A 001	Feuillus durs	043-52	60 000	
				Feuillus durs de qual. inf.	043-52	42 000 (1)	
Coopérative forestière des Hautes-Laurentides 6, chemin du Vieux-Moulin Lac-Saguay (Québec) J0W 1L0	S	304	154 2 018	Sab-Ép-Pig-Mél	064-51 064-52 <u>TOTAL</u>	500 600 <u>1 100</u>	13 4 <u>17</u>
Corporation foncière de Waswanipi Édifice Diom-Blacksmith, C.P. 8 Waswanipi (Québec) J0Y 3C0	X	409	107 A 001	Sab-Ép-Pig-Mél	026-63 026-65 087-64 <u>TOTAL</u>	60 100 64 900 30 000 <u>155 000</u>	2 071 2 376 1 258 <u>5 705</u>
Corporation forestière Eenatuk 187, Main Street Mistissini (Québec) G0W 1C0	X	414	102 A 002	Sab-Ép-Pig-Mél	026-61 026-62 <u>TOTAL</u>	59 800 65 200 <u>125 000</u>	2 313 2 794 <u>5 107</u>

(1) Cette quantité minimale de bois de qualité inférieure est INCLUSE dans le volume de feuillus durs

DÉTAIL DES VOLUMES PAR BÉNÉFICIAIRE DE CAAF ET DE CtAF

Nom et adresse de l'usine	Produits	TA	Numéro de client	Essence	UA	Volume annuel (m3)	Sec & sain volume (m3)				
Damabois division Cap-Chat inc. Rue Louis-Landry Cap-Chat (Québec) G0J 1E0	S-C	413	112 1 012	Feuillus durs	112-56 112-57 <u>TOTAL</u>	10 000 5 200 <u>15 200</u>					
				Peupliers	112-55 112-56 112-57 <u>TOTAL</u>	18 300 9 200 2 600 <u>30 100</u>					
				TOTAL TOUTES ESSENCES		45 300					
				Feuillus durs de qual. inf.	112-56 112-57 TOTAL	8 500 (1) 5 200 (1) 13 700					
Domtar inc. (Matagami) 2000, boulevard Industriel Matagami (Québec) J0Y 2A0	S-C	041	106 1 002	Sab-Ép-Pig-Mél	086-63 086-64 086-66 087-51 087-63 <u>TOTAL</u>	83 100 156 500 83 300 20 800 106 300 <u>450 000</u>	3 669 6 371 3 125 649 4 132 <u>17 946</u>				
				Sab-Ép-Pig-Mél	034-51 034-52 <u>TOTAL</u>	4 000 31 900 <u>35 900</u>	27 370 <u>397</u>				
				Sab-Ép-Pig-Mél	074-51 083-51 084-51 <u>TOTAL</u>	48 600 543 800 23 300 <u>615 700</u>	1 375 17 478 660 <u>19 513</u>				
				Bouleau jaune	062-51	6 000					
				Érable à sucre	062-51	8 000					
Domtar inc. (Windsor - Pâtes et papiers) 609, 12e Rang, C.P. 101C Windsor (Québec) J1S 2L9	P	225	051 0 003	Feuillus durs	031-51 033-51 034-51 034-52 035-51 041-51 <u>TOTAL</u>	17 900 25 000 3 800 22 500 14 300 55 000 <u>138 500</u>					
				Hêg, Ch, Til et Auf	062-51	1 000					
				Peupliers	033-51 034-52 035-51 <u>TOTAL</u>	15 500 3 700 3 000 <u>22 200</u>					
				TOTAL TOUTES ESSENCES		175 700					
				E. Tremblay & Fils ltée 3000, route du Lac Est Alma (Québec) G8B 5V2	S-C	178	021 1 003	Peupliers	022-51 023-51 023-52 024-51 024-52 025-51 027-51 <u>TOTAL</u>	1 900 3 000 3 600 10 200 8 100 1 500 1 700 <u>30 000</u>	
								Sab-Ép-Pig-Mél	023-52 024-51 <u>TOTAL</u>	6 100 39 000 <u>45 100</u>	188 1 342 <u>1 530</u>
								TOTAL TOUTES ESSENCES		75 100	
								Thuya	112-55 112-56 <u>TOTAL</u>	4 500 3 600 <u>8 100</u>	
				Écoced G.D.S. inc. 8A, rue Industrielle Grande-Vallée (Québec) G0E 1K0	B	121	112 2 017	Thuya	112-55 112-56 <u>TOTAL</u>	4 500 3 600 <u>8 100</u>	

(1) Cette quantité minimale de bois de qualité inférieure est INCLUSE dans le volume de feuillus durs

DÉTAIL DES VOLUMES PAR BÉNÉFICIAIRE DE CAAF ET DE CtAF

Nom et adresse de l'usine	Produits	TA	Numéro de client	Essence	UA	Volume annuel (m3)	Sec & sain volume (m3)
Éco-Cèdre inc. 807, rue Principale Saint-Donat (Québec) J0T 2C0	S-C	319	142 1 004	Thuya	062-51	3 000	
Éloi Moisan inc. (Saint-Gilbert) 20, route 354 Saint-Gilbert (Québec) G0A 3T0	S-C	233	031 1 003	Feuillus durs	031-51	5 500	
Éloi Moisan inc. (Saint-Léonard-de-Portneuf) 1250, rang Grand Saint-Bernard Saint-Léonard-de-Portneuf (Québec) G0A 4A0	S-C	236	031 1 005	Sab-Ép-Pig-Mél	031-51	9 200	105
Emballages Smurfit-Stone Canada inc. (La Tuque) 1000, chemin de l'Usine, C.P. 914 La Tuque (Québec) G9X 3P8	P	263	042 0 001	Bouleau à papier	022-51 023-51 023-52 025-51 027-51 <u>TOTAL</u>	3 000 5 000 30 000 50 000 12 000 <u>100 000</u>	
				Bouleaux jaune et à papier	041-51 042-51 043-51 043-52 <u>TOTAL</u>	21 100 134 800 81 600 92 500 <u>330 000</u>	
				Peupliers	043-51	20 000	
				TOTAL TOUTES ESSENCES		450 000	
Emballages Smurfit-Stone Canada inc. (Portage-du-Fort) Route 301, C.P. 68 Portage-du-Fort (Québec) J0X 2T0	P	148	071 0 001	Bouleaux jaune et à papier	064-51 071-51 071-52 <u>TOTAL</u>	26 000 17 800 31 200 <u>75 000</u>	
				Erables	064-51 071-51 071-52 <u>TOTAL</u>	12 000 38 600 40 300 <u>90 900</u>	
				Hêtre	071-51 071-52 <u>TOTAL</u>	7 300 10 500 <u>17 800</u>	
				TOTAL TOUTES ESSENCES		183 700	
Félix Huard inc. (Sainte-Luce) 121, rue Saint-Alphonse Sainte-Luce (Québec) G0K 1E0	S-C	081	012 1 001	Feuillus durs	011-52 012-51 012-52 012-53 012-54 111-51 111-53 111-54 112-57 <u>TOTAL</u>	1 000 4 900 3 700 9 400 5 700 1 900 5 900 2 100 2 000 <u>36 600</u>	
				Feuillus durs de qual. inf.	111-51 111-53 <u>TOTAL</u>	500 (1) 900 (1) <u>1 400</u>	
Forespect inc. 768, route 323 Namur (Québec) J0V 1N0	S-C	161	072 1 012	Bouleau à papier	072-51 074-51 <u>TOTAL</u>	200 8 400 <u>8 600</u>	
				Bouleau jaune	072-51 074-51 <u>TOTAL</u>	500 8 000 <u>8 500</u>	
				Erables	072-51 074-51 <u>TOTAL</u>	2 600 4 000 <u>6 600</u>	

(1) Cette quantité minimale de bois de qualité inférieure est INCLUSE dans le volume de feuillus durs

DÉTAIL DES VOLUMES PAR BÉNÉFICIAIRE DE CAAF ET DE CtAF

Nom et adresse de l'usine	Produits	TA	Numéro de client	Essence	UA	Volume annuel (m3)	Sec & sain volume (m3)						
Forespect inc. (SUITE)	S-C	161	072 1 012	Hêg, Ch, Til et Auf	072-51 074-51 <u>TOTAL</u>	900 300 <u>1 200</u>							
				Pruche	072-51	1 200							
				Thuya	072-51	1 300							
				TOTAL TOUTES ESSENCES		27 400							
				Bouleau jaune de qual. inf.	072-51	100 (1)							
				Erables de qual. inf.	072-51	300 (1)							
				Hêg, Ch, Til et Auf de qual. inf.	072-51	100 (1)							
			SOUS-TOTAL qual. inf.		500								
Foresterie des Quinze inc. 1302, chemin de l'Église Rémigny (Québec) J0Z 3H0	S-C	384	082 1 003	Thuya	082-51	1 000							
FPS Canada inc. 451, rue Victoria Thurso (Québec) J0X 3B0	P	159	072 0 002	Bouleau à papier	061-51 061-52 064-51 064-52 072-51 <u>TOTAL</u>	2 800 3 000 5 800 3 400 2 500 <u>17 500</u>							
					Bouleau jaune	061-51 061-52 064-51 064-52 072-51 073-51 <u>TOTAL</u>	3 000 5 300 18 500 8 700 3 600 7 000 <u>46 100</u>						
						Erables	061-51 061-52 064-51 064-52 072-51 073-51 <u>TOTAL</u>	16 600 4 600 22 800 38 400 19 000 24 900 <u>126 300</u>					
							Hêg, Til et Auf	061-51 061-52 064-51 064-52 072-51 073-51 <u>TOTAL</u>	4 200 (2) 100 (2) 5 900 (2) 10 800 (2) 8 200 (2) 6 000 (2) <u>35 200</u>				
								TOTAL TOUTES ESSENCES		225 100			
				Gaston Cellard inc. 1, rue Cellard, (Pointe-à-la-Garde) Escuminac (Québec) G0C 2M0				S-C	100	111 1 011	Feuillus durs	111-52 111-53 <u>TOTAL</u>	4 100 2 400 <u>6 500</u>
					Sab-Ép-Pig-Mél							111-52 112-55 <u>TOTAL</u>	13 100 2 700 <u>15 800</u>
						TOTAL TOUTES ESSENCES						22 300	
					Feuillus durs de qual. inf.	111-53	300 (1)						
				Gérard Crête & Fils inc. (Saint-Roch-de-Mékinac) 88, route 159 Saint-Roch-de-Mékinac (Québec) G0X 2E0	S-C	244	041 1 015	Sab-Ép-Pig-Mél	031-51 041-51 042-51 043-51 043-52 <u>TOTAL</u>	3 000 180 700 87 700 34 300 142 500 <u>448 200</u>	34 2 750 2 123 973 3 134 <u>9 014</u>		

(1) Cette quantité minimale de bois de qualité inférieure est INCLUSE dans le volume de feuillus durs

(2) Excluant les chênes

DÉTAIL DES VOLUMES PAR BÉNÉFICIAIRE DE CAAF ET DE C1AF

Nom et adresse de l'usine	Produits	TA	Numéro de client	Essence	UA	Volume annuel (m3)	Sec & sain volume (m3)
Gérard Crête & Fils inc. (Saint-Séverin) 380, route 159 Saint-Séverin-de-Proulxville (Québec) G0X 2B0	S-C	245	041 1 001	Sab-Ép-Pig-Mél	031-51 041-51 042-51 043-51 043-52 <u>TOTAL</u>	9 700 94 800 37 100 36 900 97 000 <u>275 500</u>	111 1 442 898 1 047 2 133 <u>5 631</u>
Gestofo inc. 601, rue Guyon Saint-Raymond (Québec) G3L 1Z1	S-C	231	031 1 009	Feuillus durs Peupliers TOTAL TOUTES ESSENCES	031-51 031-52 <u>TOTAL</u> 031-51	5 700 4 200 <u>9 900</u> 800 10 700	
Groupe Lebel (2004) inc. (Cap-Chat) Parc Industriel, C.P. 578 Cap-Chat (Québec) G0J 1E0	S-C	129	112 1 007	Sab-Ép-Pig-Mél	112-57	66 500	937
Groupe Lebel (2004) inc. (Dégelis) 566, avenue Guérette Dégelis (Québec) G5T 1G5	S-C	070	011 1 014	Sab-Ép-Pig-Mél	011-51 011-52 012-51 <u>TOTAL</u>	16 000 11 100 15 400 <u>42 500</u>	178 131 192 <u>501</u>
Groupe Lebel (2004) inc. (Price) 1, rue Mitis Price (Québec) G0J 1Z0	S-C	091	012 1 003	Sab-Ép-Pig-Mél	012-51 012-54 <u>TOTAL</u>	28 600 81 600 <u>110 200</u>	356 908 <u>1 264</u>
Groupe Lebel (2004) inc. (Saint-Joseph-de-Kamouraska) 264, route Picard Saint-Joseph-de-Kamouraska (Québec) G0L 3P0	S-C	059	011 1 012	Sab-Ép-Pig-Mél	011-51	16 200	180
Groupe Lebel (2004) inc. (Squatec) 21, rue Saint-Joseph Saint-Michel-du-Squatec (Québec) G0L 4H0	S-C	076	011 1 016	Sab-Ép-Pig-Mél	011-52 012-51 <u>TOTAL</u>	4 700 11 900 <u>16 600</u>	55 148 <u>203</u>
Groupe NBG inc. R.R. 4 et 5, Canton Estcourt Rivière-Bleue (Québec) G0L 2B0	S-C	072	011 1 018	Peupliers	011-51 011-52 012-51 <u>TOTAL</u>	17 700 7 500 1 700 <u>26 900</u>	
Guy Baril & Fils inc. (Saint-Gabriel-de-Brandon) 4861, chemin du Lac Saint-Gabriel-de-Brandon (Québec) J0K 2N0	S-C	277	142 1 015	Bouleau à papier	062-51 062-52 <u>TOTAL</u>	2 000 1 800 <u>3 800</u>	
				Bouleau à papier de qual. inf.	062-51 062-52 TOTAL	700 (1) 600 (1) 1 300	
Henri Radermaker & Fils inc. 13040, route 117 Nord Rivière-Rouge (Québec) J0T 1T0	S-C	137	154 1 002	Sab-Ép-Pig-Mél	064-51	84 800	2 181
Industries G.D.S. inc. (Pointe-à-la-Croix) 6, chemin Qospem Pointe-à-la-Croix (Québec) G0C 1L0	S-C	101	111 1 006	Sab-Ép-Pig-Mél	111-52 112-55 <u>TOTAL</u>	63 600 16 900 <u>80 500</u>	879 299 <u>1 178</u>
Industries John Lewis ltée 1101, boulevard Ducharme, C.P. 336 La Tuque (Québec) G9X 3P3	D-C	265	042 1 002	Bouleau à papier	041-51 042-51 043-51 043-52 <u>TOTAL</u>	4 800 28 900 13 900 27 400 <u>75 000</u>	
Industries Norbord inc. (La Sarre - Panneaux) 210, 9e Avenue Est, C.P. 280 La Sarre (Québec) J9Z 2X5	F	053	085 0 001	Bouleau à papier	082-51 085-51 <u>TOTAL</u>	40 000 10 800 <u>50 800</u>	

(1) Cette quantité minimale de bois de qualité inférieure est INCLUSE dans le volume de feuillus durs

DÉTAIL DES VOLUMES PAR BÉNÉFICIAIRE DE CAAF ET DE CtAF

Nom et adresse de l'usine	Produits	TA	Numéro de client	Essence	UA	Volume annuel (m3)	Sec & sain volume (m3)
Industries Norbord inc. (La Sarre - Panneaux) (SUITE)	F	053	085 0 001	Peupliers	082-51 085-51 085-62 086-51 086-52 086-63 086-64 086-65 086-66 <u>TOTAL</u>	72 000 51 000 1 600 29 000 18 000 2 400 25 300 28 800 11 000 <u>239 100</u>	
				TOTAL TOUTES ESSENCES		289 900	
Industries Norbord inc. (Val-d'Or) 1, rue des Panneaux Val-d'Or (Québec) J9P 7A1	F	054	083 0 001	Bouleau à papier	083-51 084-51 086-51 <u>TOTAL</u>	70 000 10 000 10 000 <u>90 000</u>	
				Peupliers	082-51 083-51 084-51 084-62 086-51 086-52 087-51 087-62 087-63 087-64 <u>TOTAL</u>	8 400 76 500 57 500 10 800 19 900 16 000 44 800 10 700 28 700 13 900 <u>287 200</u>	
				TOTAL TOUTES ESSENCES		377 200	
Industries St-Noël inc. 3, rue Industrielle Saint-Noël (Québec) G0J 3A0	S	419	012 2 069	Thuya	012-54	1 700	
Industries T.L.T. inc. 144, rue Larouche Sainte-Monique (Québec) G0W 2T0	S-C	204	024 1 001	Feuillus durs	022-51 023-51 023-52 024-51 024-52 025-51 027-51 097-51 <u>TOTAL</u>	60 000 20 000 30 000 31 000 15 000 50 000 50 000 3 000 <u>259 000</u>	
				Feuillus durs de qual. inf.	022-51 023-51 023-52 024-51 024-52 025-51 027-51 097-51 <u>TOTAL</u>	41 500 (1) 13 000 (1) 24 000 (1) 23 000 (1) 12 800 (1) 25 500 (1) 35 000 (1) 2 600 (1) <u>177 400</u>	
Jean Riopel inc. 8227, route 125, C.P. 300 Chertsey (Québec) J0K 3K0	S-C	280	142 1 001	Sab-Ép-Pig-Mél	061-51 061-52 062-51 062-52 <u>TOTAL</u>	11 400 4 000 46 400 5 700 <u>67 500</u>	64 80 319 126 <u>589</u>
Kruger inc. (Parent) 201, chemin de la Scierie, C.P. 100 Parent (Québec) G0X 3P0	S-C	267	042 1 012	Sab-Ép-Pig-Mél	043-51	483 200	13 709
Kruger inc. (Ragueneau) 3100, chemin d'Auteuil, C.P. 400 Ragueneau (Québec) G0H 1S0	S-C	363	093 1 002	Sab-Ép-Pig-Mél	093-52	427 400	16 697

(1) Cette quantité minimale de bois de qualité inférieure est INCLUSE dans le volume de feuillus durs

DÉTAIL DES VOLUMES PAR BÉNÉFICIAIRE DE CAAF ET DE CtAF

Nom et adresse de l'usine	Produits	TA	Numéro de client	Essence	UA	Volume annuel (m3)	Sec & sain volume (m3)
Kruger inc. (Trois-Rivières) 3735, boulevard Royal, C.P. 188 Trois-Rivières (Québec) G9A 5P6	P	249	041 0 005	Sab-Ép-Pig-Mél	025-51	8 100	285
					026-61	15 400	596
					026-62	12 600	550
					026-64	6 100	232
					026-65	5 900	216
					TOTAL	48 100	1 879
Kruger Wayagamack inc. Île de la Potherie, C.P. 128 Trois-Rivières (Québec) G9A 5A9	P	242	041 0 003	Sab-Ép-Pig-Mél	031-51	2 400	27
					031-52	4 000	64
					034-51	2 600	18
					041-51	17 000	259
					043-51	76 100	2 159
					TOTAL	102 100	2 527
La Compagnie Commonwealth Plywood Itée (Belleterre - Sciage) RR 8, Canton Guillet Belleterre (Québec) J0Z 1L0	S-C	169	081 1 010	Pins blanc et rouge	081-51	65 900	
					081-52	47 100	
					TOTAL	113 000	
La Compagnie Commonwealth Plywood Itée (Denholm) 118, chemin des Voyageurs Denholm (Québec) J8N 9C1	S-C	155	072 1 009	Bouleau à papier	071-51	1 500	
					072-51	500	
					073-52	10 900	
					TOTAL	12 900	
				Bouleau jaune	071-51	2 000	
					072-51	1 200	
					073-52	7 700	
					TOTAL	10 900	
				Erables	071-51	8 300	
					072-51	7 400	
					073-52	10 100	
					TOTAL	25 800	
				Hêg, Ch, Til et Auf	071-51	4 900	
					072-51	2 600	
					073-52	400	
					TOTAL	7 900	
				Peupliers	072-51	800	
				Pruche	072-51	600	
				Sab-Ép-Pig-Mél	072-51	500	4
				TOTAL TOUTES ESSENCES		59 400	
				Bouleau à papier de qual. inf.	071-51	500 (1)	
					072-51	200 (1)	
073-52	2 100 (1)						
TOTAL	2 800						
Bouleau jaune de qual. inf.	071-51	700 (1)					
	072-51	400 (1)					
	073-52	2 000 (1)					
	TOTAL	3 100					
Erables de qual. inf.	071-51	2 800 (1)					
	072-51	2 500 (1)					
	073-52	2 900 (1)					
	TOTAL	8 200					
Hêg, Ch, Til et Auf de qual. inf.	071-51	1 500 (1)					
	072-51	900 (1)					
	073-52	100 (1)					
	TOTAL	2 500					
SOUS-TOTAL qual. inf.		16 600					
La Compagnie Commonwealth Plywood Itée (Kipawa - Déroulage) Canton Gendreau Kipawa (Québec) J0Z 3P0	D-C	170	081 1 005	Bouleau à papier	071-52	900	
					081-51	3 900	
					081-52	4 300	
					TOTAL	9 100	

(1) Cette quantité minimale de bois de qualité inférieure est INCLUSE dans le volume de feuillus durs

DÉTAIL DES VOLUMES PAR BÉNÉFICIAIRE DE CAAF ET DE CtAF

Nom et adresse de l'usine	Produits	TA	Numéro de client	Essence	UA	Volume annuel (m3)	Sec & sain volume (m3)
La Compagnie Commonwealth Plywood Itée (Kipawa - Déroulage) (SUITE)	D-C	170	081 1 005	Bouleau jaune	071-52 081-51 081-52 <u>TOTAL</u>	1 500 8 200 5 500 <u>15 200</u>	
				TOTAL TOUTES ESSENCES		24 300	
La Compagnie Commonwealth Plywood Itée (Kipawa - Sciage) Rang Sud du Ruisseau Gordon Kipawa (Québec) J0Z 3P0	S-C	171	081 1 004	Bouleau à papier	081-51 081-52 <u>TOTAL</u>	8 600 3 800 <u>12 400</u>	
				Bouleau jaune	081-51 081-52 <u>TOTAL</u>	18 200 2 500 <u>20 700</u>	
				Chênes	081-51 081-52 <u>TOTAL</u>	2 800 100 <u>2 900</u>	
				Erables	081-51 081-52 <u>TOTAL</u>	42 300 2 900 <u>45 200</u>	
				Hêg, Til et Auf	081-51 081-52 <u>TOTAL</u>	5 700 100 <u>5 800</u>	
				TOTAL TOUTES ESSENCES		87 000	
La Compagnie Commonwealth Plywood Itée (La Croche) Rang Ouest, canton Langelier La Croche (Québec) G0X 1R0	S-C	266	042 1 004	Bouleau à papier	041-51 042-51 043-51 043-52 <u>TOTAL</u>	1 200 15 400 7 550 4 800 <u>28 950</u>	
				Bouleau jaune	041-51 042-51 043-52 <u>TOTAL</u>	100 17 200 10 900 <u>28 200</u>	
				TOTAL TOUTES ESSENCES		57 150	
La Compagnie Commonwealth Plywood Itée (Low) Route 105, C.P. 59 Low (Québec) J0X 2C0	S-C	153	072 1 001	Pins blanc et rouge	071-52 073-51 <u>TOTAL</u>	22 100 16 100 <u>38 200</u>	
La Compagnie Commonwealth Plywood Itée (Mont-Laurier) 172, avenue du Moulin Mont-Laurier (Québec) J9L 3W1	S-C	145	154 1 006	Bouleau à papier	061-52 064-51 071-52 <u>TOTAL</u>	7 500 4 100 3 800 <u>15 400</u>	
				Bouleau jaune	061-52 064-51 071-52 <u>TOTAL</u>	9 500 3 400 3 200 <u>16 100</u>	
				Erables	061-52 064-51 071-52 <u>TOTAL</u>	16 900 3 700 10 700 <u>31 300</u>	
				Hêg, Ch, Til et Auf	061-52 064-51 071-52 <u>TOTAL</u>	1 600 500 2 700 <u>4 800</u>	
				TOTAL TOUTES ESSENCES		67 600	
La Compagnie Commonwealth Plywood Itée (Princeville) 540, rue Saint-Henri, C.P. 670 Princeville (Québec) G0P 1E0	D-C	251	171 1 013	Chênes	071-51 071-52 081-51 <u>TOTAL</u>	600 700 400 <u>1 700</u>	

DÉTAIL DES VOLUMES PAR BÉNÉFICIAIRE DE CAAF ET DE CtAF

Nom et adresse de l'usine	Produits	TA	Numéro de client	Essence	UA	Volume annuel (m3)	Sec & sain volume (m3)								
La Compagnie Commonwealth Plywood Itée (Rapides-des-Joachims) RR 3, canton Aberdeen, C.P. 62 Rapides-des-Joachims (Québec) K0J 2H0	S-C	149	071 1 002	Bouleau à papier	071-52	9 600									
				Bouleau jaune	071-52	7 900									
				Erables	071-52	26 800									
				Hêg, Ch, Til et Auf	071-52	6 600									
				Pins blanc et rouge	071-52 081-51	15 200 5 000									
					<u>TOTAL</u>	<u>20 200</u>									
					TOTAL TOUTES ESSENCES	71 100									
La Compagnie Commonwealth Plywood Itée (Sainte-Thérèse) 15, boulevard Curé Labelle, C.P. 90 Sainte-Thérèse (Québec) J7E 4H9	D	281	152 2 004	Bouleau à papier	071-51 071-52 074-51 <u>TOTAL</u>	300 800 4 800 <u>5 900</u>									
				Bouleau jaune	071-51 071-52 074-51 <u>TOTAL</u>	400 1 800 3 300 <u>5 500</u>									
				Erables	061-52 064-51 071-51 071-52 072-51 073-52 074-51 <u>TOTAL</u>	300 100 100 300 100 100 200 <u>1 200</u>									
					TOTAL TOUTES ESSENCES	12 600									
				La Compagnie Commonwealth Plywood Itée (Shawinigan) 1155, chemin de la Fonderie Shawinigan (Québec) G9N 1W9	D-C	255	041 1 006	Bouleau à papier	041-51 042-51 043-52 062-51 062-52 <u>TOTAL</u>	800 200 200 600 1 000 <u>2 800</u>					
								Bouleau jaune	041-51 042-51 043-52 062-51 062-52 <u>TOTAL</u>	2 300 2 400 1 900 900 1 200 <u>8 700</u>					
								Bouleaux jaune et à papier	031-51 031-52 <u>TOTAL</u>	1 200 400 <u>1 600</u>					
									TOTAL TOUTES ESSENCES	13 100					
								La Corporation internationale Masonite 6184, rue Notre-Dame Lac-Mégantic (Québec) G6B 3B5	D-C	226	051 1 035	Bouleau à papier	064-52 072-51 083-51 <u>TOTAL</u>	100 100 1 500 <u>1 700</u>	
												Bouleau jaune	034-52 064-52 072-51 083-51 <u>TOTAL</u>	400 1 200 400 500 <u>2 500</u>	
												Feuillus durs	011-51 011-52 012-51 012-52 012-53 012-54 111-52 111-53 111-54 112-55 112-57 <u>TOTAL</u>	100 100 50 50 100 50 100 100 50 100 50 <u>850</u>	
													TOTAL TOUTES ESSENCES	5 050	

DÉTAIL DES VOLUMES PAR BÉNÉFICIAIRE DE CAAF ET DE CtAF

Nom et adresse de l'usine	Produits	TA	Numéro de client	Essence	UA	Volume annuel (m3)	Sec & sain volume (m3)
La Scierie Martel ltée 1615, boulevard Auger Sud Alma (Québec) G8B 5V2	S-C	181	021 1 004	Sab-Ép-Pig-Mél	023-51 023-52 <u>TOTAL</u>	42 900 2 100 <u>45 000</u>	1 266 65 <u>1 331</u>
Lauzon - Planchers de bois exclusifs inc. 175, rue Alexandre Thurso (Québec) J0X 3B0	S-C	160	072 1 005	Bouleau à papier	064-52 072-51 073-51 073-52 <u>TOTAL</u>	3 800 1 200 10 200 9 000 <u>24 200</u>	
				Bouleau jaune	064-52 072-51 073-51 073-52 <u>TOTAL</u>	9 100 2 900 15 000 6 000 <u>33 000</u>	
				Erables	064-52 072-51 073-51 073-52 <u>TOTAL</u>	35 500 18 000 57 700 7 500 <u>118 700</u>	
				Hêg, Ch, Til et Auf	064-52 072-51 073-51 073-52 <u>TOTAL</u>	8 400 6 400 19 100 200 <u>34 100</u>	
				TOTAL TOUTES ESSENCES		210 000	
				Bouleau à papier de qual. inf.	064-52 072-51 073-51 <u>TOTAL</u>	600 (1) 300 (1) 1 200 (1) <u>2 100</u>	
				Bouleau jaune de qual. inf.	064-52 072-51 073-51 <u>TOTAL</u>	1 500 (1) 400 (1) 1 700 (1) <u>3 600</u>	
				Erables de qual. inf.	064-52 072-51 073-51 <u>TOTAL</u>	5 900 (1) 2 300 (1) 6 600 (1) <u>14 800</u>	
				Hêg, Ch, Til et Auf de qual. inf.	064-52 072-51 073-51 <u>TOTAL</u>	1 400 (1) 1 000 (1) 2 100 (1) <u>4 500</u>	
				SOUS-TOTAL qual. inf.		25 000	
Le Spécialiste du bardeau de cèdre inc. 754, 8e Rue Saint-Prosper (Québec) G0M 1Y0	B	355	124 2 007	Thuya	034-51 034-52 041-51 042-51 043-52 061-51 061-52 062-51 <u>TOTAL</u>	300 400 6 600 1 000 300 400 400 1 700 <u>11 100</u>	
Les Bardeaux Lajoie inc. 101, 10e Rang Est Saint-Eusèbe (Québec) G0L 2Y0	B	063	011 2 007	Thuya	011-51 011-52 012-51 <u>TOTAL</u>	5 900 5 450 900 <u>12 250</u>	
Les Billots Sélect Mégantic inc. 3677, rue Lévis Lac-Mégantic (Québec) G6B 2H7	S-C	227	051 1 003	Bouleau à papier	034-52	1 300	
				Bouleau jaune	034-52	2 500	
				Erables	034-52	7 300	
				Hêg, Ch, Til et Auf	034-52	300	
				Sab-Ép-Pig-Mél	034-52	4 000	46
				TOTAL TOUTES ESSENCES		15 400	

(1) Cette quantité minimale de bois de qualité inférieure est INCLUSE dans le volume de feuillus durs

DÉTAIL DES VOLUMES PAR BÉNÉFICIAIRE DE CAAF ET DE CtAF

Nom et adresse de l'usine	Produits	TA	Numéro de client	Essence	UA	Volume annuel (m3)	Sec & sain volume (m3)
Les Bois feuillus de La Lièvre inc. 43, Rang 10 Sainte-Anne-du-Lac (Québec) J0W 1V0	S-C	144	154 1 004	Bouleau à papier	064-51	29 500	
				Bouleau jaune	064-51	35 500	
				Erables	064-51	38 400	
				Hêg, Ch, Til et Auf	064-51	3 800	
				TOTAL TOUTES ESSENCES		107 200	
				Bouleau à papier de qual. inf.	064-51	400 (1)	
				Bouleau jaune de qual. inf.	064-51	11 400 (1)	
Erables de qual. inf.	064-51	12 500 (1)					
Hêg, Ch, Til et Auf de qual. inf.	064-51	300 (1)					
SOUS-TOTAL qual. inf.		24 600					
Les Bois francs Benoît inc. 1750, route 348 Saint-Gabriel-de-Brandon (Québec) J0K 2N0	S-C	372	142 1 026	Er, Hêg, Ch, Til et Auf	041-51	1 700 (2)	
				Erables	062-51	10 900	
				Hêg, Ch, Til et Auf	062-51	800 (2)	
				TOTAL TOUTES ESSENCES		13 400	
Les Bois francs L'Islet Sud inc. 1, rue du Moulin Tourville (Québec) G0R 4M0	S-C	368	125 1 015	Feuillus durs	035-51	6 500	
Les Cèdres Chics-Chocs inc. 6, chemin du Parc industriel Sainte-Anne-des-Monts (Québec) G0E 2G0	B	393	112 2 044	Thuya	112-55	1 400	
					112-56	4 700	
					112-57	1 400	
					TOTAL	7 500	
Les Chantiers de Chibougamau ltée 521, chemin Merrill, C.P. 216 Chibougamau (Québec) G8P 2K7	S-C	217	102 1 002	Sab-Ép-Pig-Mél	025-51	111 200	3 916
					026-61	112 200	4 341
					026-62	61 700	2 644
					026-64	195 700	7 455
					026-65	50 600	1 852
					TOTAL	531 400	20 208
Les Entreprises Alain Maltais inc. 511, chemin du Mont Bourbeau, C.P. 63 Chibougamau (Québec) G8P 2K5	S	354	102 2 008	Feuillus durs	026-62	50	
					026-63	50	
					026-64	50	
					026-65	50	
					TOTAL	200	
				Peupliers	026-62	50	
					026-63	50	
					026-64	50	
					026-65	50	
					TOTAL	200	
TOTAL TOUTES ESSENCES		400					
Les Exploitations J.Y.B. Papineau inc. 14, rang 1 Gravel, route 309, C.P. 208 Ferme-Neuve (Québec) J0W 1C0	S	399	154 2 020	Thuya	064-51	2 100	
Les Industries Piékouagame inc. 3001, rue Ouatouchouan, C.P. 190 Mashteuiatsh (Québec) G0W 2H0	S-C	190	022 1 003	Sab-Ép-Pig-Mél	022-51	67 000	1 689
Les Lattes N.G. inc. 23, route 204 Est Saint-Adalbert (Québec) G0R 2M0	S-C	387	125 1 022	Peupliers	035-51	7 100	

(1) Cette quantité minimale de bois de qualité inférieure est INCLUSE dans le volume de feuillus durs

(2) Excluant les bouleaux jaune et à papier

DÉTAIL DES VOLUMES PAR BÉNÉFICIAIRE DE CAAF ET DE CtAF

Nom et adresse de l'usine	Produits	TA	Numéro de client	Essence	UA	Volume annuel (m3)	Sec & sain volume (m3)	
Les Produits forestiers B. & B. inc. 27, rue des Pionniers La Minerve (Québec) J0T 1S0	S-C	273	151 1 002	Bouleau à papier	064-52	400		
				Bouleau jaune	064-52	1 000		
				Erables	064-52	3 700		
				Hêg, Ch, Til et Auf	064-52	900		
				Peupliers	064-52 072-51	1 700 4 300		
					<u>TOTAL</u>	<u>6 000</u>		
				Pruche	064-52 072-51	7 700 6 600		
	<u>TOTAL</u>	<u>14 300</u>						
			TOTAL TOUTES ESSENCES			26 300		
Les Scieries du Lac St-Jean inc. 41, route Saint-André Métabetchouan-Lac-à-la-Croix (Québec) G8G 1X2	S-C	182	021 1 006	Pins blanc et rouge	023-51	100		
				Sab-Ép-Pig-Mél	023-51	136 000	4 015	
						TOTAL TOUTES ESSENCES		136 100
Listuguj Mi'gmaq Government 17, Riverside Ouest Listuguj (Restigouche) (Québec) G0C 2R0	X	411	111 A 002	Sab-Ép-Pig-Mél	111-52	10 000	138	
Louisiana-Pacific Canada Ltd. (Bois-Franc) 1012, chemin du Parc Industriel Bois-Franc (Québec) J9E 3A9	F	343	073 0 001	Bouleau à papier	064-51	96 200		
					071-52	10 000		
					073-51	20 100		
					073-52	48 200		
					074-51	90 000		
					<u>TOTAL</u>	<u>264 500</u>		
				Erables	064-51	7 500		
					071-52	2 000		
					073-51	33 700		
					073-52	15 000		
					074-51	11 700		
					<u>TOTAL</u>	<u>69 900</u>		
				Peupliers	064-51	79 300		
					064-52	4 000		
071-51	32 700							
071-52	22 000							
072-51	4 400							
073-51	53 300							
073-52	29 300							
074-51	65 600							
	<u>TOTAL</u>	<u>290 600</u>						
		TOTAL TOUTES ESSENCES		625 000				
Louisiana-Pacific Canada Ltd. (Chambord) 572, route 155, C.P. 40 Chambord (Québec) G0W 1G0	F	191	022 0 001	Feuillus durs	022-51	42 500		
					023-51	18 500		
					023-52	24 000		
					024-51	8 000		
					024-52	2 000		
					025-51	36 000		
					027-51	26 000		
						<u>TOTAL</u>	<u>157 000</u>	
					Peupliers	022-51	71 000	
						023-51	26 000	
				023-52		48 000		
				024-51		20 000		
				024-52	16 000			
				025-51	104 000			
027-51	43 000							
	<u>TOTAL</u>	<u>328 000</u>						
		TOTAL TOUTES ESSENCES		485 000				
Lulumco inc. 79, rue Saint-Alphonse Sainte-Luce (Québec) G0K 1P0	S-C	087	012 1 002	Sab-Ép-Pig-Mél	012-52	75 900	862	

DÉTAIL DES VOLUMES PAR BÉNÉFICIAIRE DE CAAF ET DE C1AF

Nom et adresse de l'usine	Produits	TA	Numéro de client	Essence	UA	Volume annuel (m3)	Sec & sain volume (m3)
Maibec inc. (Clarendon) C.245, chemin du Rang 13 Clarendon (Québec) J0X 2Y0	B	379	071 2 011	Thuya	071-51 071-52 073-51 073-52 <u>TOTAL</u>	4 300 31 000 10 000 1 700 <u>47 000</u>	
Maibec inc. (Saint-Pamphile - Bardeaux) 24, rue de l'Église Est Saint-Pamphile (Québec) G0R 3X0	B	415	125 2 001	Thuya	035-51	3 700	
Maibec inc. (Saint-Pamphile - Sciage) 24, rang 6 Saint-Pamphile (Québec) G0R 3X0	S-C	018	125 1 010	Sab-Ép-Pig-Mél	035-51	27 500	693
Maibec inc. (Saint-Théophile - 318, route 173) 318, route 173 Saint-Théophile (Québec) G0M 2A0	B	311	124 2 008	Thuya	041-51 062-51 062-52 <u>TOTAL</u>	3 600 2 400 1 700 <u>7 700</u>	
Maibec inc. (Saint-Théophile - 340, route 173) 340, route 173 Saint-Théophile (Québec) G0M 2A0	B	309	124 2 006	Thuya	034-52 064-51 064-52 072-51 073-52 <u>TOTAL</u>	700 5 600 4 200 2 900 1 600 <u>15 000</u>	
Matériaux Blanchet inc. (Amos) 2771, route de l'Aéroport, C.P. 430 Amos (Québec) J9T 3A8	S-C	046	086 1 005	Sab-Ép-Pig-Mél	084-51 084-62 086-51 086-52 086-65 087-51 <u>TOTAL</u>	21 400 13 200 100 000 112 400 47 300 30 200 <u>324 500</u>	606 432 2 572 3 644 1 884 943 <u>10 081</u>
Matériaux Blanchet inc. (Saint-Pamphile) 1030, rue Elgin Sud, C.P. 430 Saint-Pamphile (Québec) G0R 3X0	S-C	014	125 1 007	Sab-Ép-Pig-Mél	035-51	27 500	693
Max Meilleur & Fils Itée Route 309 Nord Ferme-Neuve (Québec) J0W 1C0	S-C	142	154 1 001	Sab-Ép-Pig-Mél	064-51	323 600	8 321
Multi Cèdre Itée 216, rue Principale Nord Esprit-Saint (Québec) G0K 1A0	B	085	012 2 008	Thuya	012-51 012-53 012-54 <u>TOTAL</u>	8 500 600 2 200 <u>11 300</u>	
Municipalité de Mont-Carmel 22, rue de la Fabrique Mont-Carmel (Québec) G0L 1W0	X	421	011 M 001	Sab-Ép-Pig-Mél	011-51	2 400	27
Pabaced G.D.S. inc. (New Richmond) 175, 3e Rang Est, C.P. 879 New Richmond (Québec) G0C 2B0	B	102	111 2 003	Thuya	111-51 111-52 111-53 111-54 112-55 <u>TOTAL</u>	400 900 2 600 1 400 2 500 <u>7 800</u>	
Pin Davidson inc. 79, rue Thomas-Lefebvre, (Davidson) Mansfield-et-Pontefract (Québec) J0X 1R0	S-C	152	071 1 004	Pins blanc et rouge	071-51 071-52 073-52 <u>TOTAL</u>	29 100 12 400 11 500 <u>53 000</u>	
Portes & Fenêtres Yvon Bordeleau & Fils inc. 440, rue Sainte-Thérèse Saint-Michel-des-Saints (Québec) J0K 3B0	S	323	142 2 001	Bouleau jaune Pins blanc et rouge Thuya TOTAL TOUTES ESSENCES	062-52 062-52 062-52	100 300 100 500	

DÉTAIL DES VOLUMES PAR BÉNÉFICIAIRE DE CAAF ET DE CtAF

Nom et adresse de l'usine	Produits	TA	Numéro de client	Essence	UA	Volume annuel (m3)	Sec & sain volume (m3)
Produits forestiers du Pontiac inc. (SUITE)	S-C	150	071 1 001	Bouleau à papier de qual. inf.	071-51 071-52 073-52 TOTAL	200 (1) 500 (1) 700 (1) 1 400	
				Bouleau jaune de qual. inf.	071-51 071-52 073-52 TOTAL	400 (1) 300 (1) 400 (1) 1 100	
				Erables de qual. inf.	071-51 071-52 073-52 TOTAL	1 700 (1) 1 100 (1) 600 (1) 3 400	
				Hêg, Ch, Til et Auf de qual. inf.	071-51 071-52 TOTAL	1 000 (1) 600 (1) 1 600	
				SOUS-TOTAL qual. inf.		7 500	
Produits forestiers Innus s.e.c. 2001, rue de la Scierie Rivière-Saint-Jean (Québec) G0G 2N0	S-C	362	095 1 002	Sab-Ép-Pig-Mél	095-51	115 100	2 244
Produits forestiers Mauricie S.E.C. Rang 3 La Tuque (Québec) G9X 3N8	S-C	347	042 1 006	Sab-Ép-Pig-Mél	041-51 042-51 043-51 043-52 TOTAL	78 300 221 200 7 000 283 500 590 000	1 191 5 355 199 6 235 12 980
Produits Forestiers Miniers 'Abitibi' inc. 259, route Fournière, (Lac-Mourier) Malartic (Québec) J0Y 1Z0	S-C	033	083 1 004	Sab-Ép-Pig-Mél	083-51	8 500	273
Produits forestiers Nabakatuk 2008, s.e.n.c. 17, Poplar Street Waswanipi (Québec) J0Y 3C0	S-C	345	107 1 004	Sab-Ép-Pig-Mél	026-63 026-65 087-63 087-64 TOTAL	20 700 20 200 27 800 50 300 119 000	713 739 1 080 2 109 4 641
Produits forestiers Petit-Paris inc. Chemin Chute des Passes, C.P. 80 Saint-Ludger-de-Milot (Québec) G0W 2B0	S-C	219	027 1 004	Sab-Ép-Pig-Mél	024-51	380 000	13 079
Produits forestiers Saguenay inc. (Petit-Saguenay) 225, Route 170 Petit-Saguenay (Québec) G0V 1N0	S-C	006	021 1 013	Peupliers	022-51 023-51 023-52 033-51 TOTAL	17 000 10 000 20 000 23 300 70 300	
				Sab-Ép-Pig-Mél	033-51	39 600	1 093
				TOTAL TOUTES ESSENCES		109 900	
Produits forestiers Saguenay inc. (Saint-Fulgence) 1900, boulevard Tadoussac Saint-Fulgence (Québec) G0V 1S0	S-C	196	023 1 003	Sab-Ép-Pig-Mél	023-51 023-52 097-51 TOTAL	33 800 651 600 24 500 709 900	998 20 062 707 21 767
Produits forestiers Temrex, SEC (Nouvelle) 521, boulevard Perron, C.P. 39 Nouvelle (Québec) G0C 2G0	S-C	099	111 1 003	Sab-Ép-Pig-Mél	111-53 112-55 TOTAL	156 100 47 600 203 700	3 016 841 3 857
Produits forestiers Temrex, SEC (Saint-Alphonse) 268, route Saint-Alphonse, C.P. 38 Saint-Alphonse (Québec) G0C 2V0	S-C	107	111 1 004	Sab-Ép-Pig-Mél	111-53 112-55 TOTAL	101 600 76 600 178 200	1 963 1 353 3 316

(1) Cette quantité minimale de bois de qualité inférieure est INCLUSE dans le volume de feuillus durs

DÉTAIL DES VOLUMES PAR BÉNÉFICIAIRE DE CAAF ET DE CtAF

Nom et adresse de l'usine	Produits	TA	Numéro de client	Essence	UA	Volume annuel (m3)	Sec & sain volume (m3)
RBF Scierie La Tuque inc. 100, chemin Rivière-au-Lait, (Rivière-Windigo) La Tuque (Québec) G9X 3N7	S-C	349	042 1 014	Feuillus durs	042-51 043-51 043-52 <u>TOTAL</u>	49 300 32 400 31 300 <u>113 000</u>	
				Feuillus durs de qual. inf.	042-51 043-51 043-52 TOTAL	49 300 (1) 32 400 (1) 31 300 (1) 113 000	
RBF Scierie St-Tite inc. 845, route 153 Saint-Tite (Québec) G0X 3H0	S-C	248	041 1 020	Bouleau à papier	041-51 042-51 043-51 043-52 <u>TOTAL</u>	13 600 3 100 6 000 400 <u>23 100</u>	
				Bouleau jaune	041-51 042-51 043-52 <u>TOTAL</u>	18 800 1 300 2 900 <u>23 000</u>	
				Er, Hég, Ch, Til et Auf	041-51 042-51 043-52 <u>TOTAL</u>	25 200 5 500 3 000 <u>33 700</u>	
				Peupliers	043-52	1 000	
				Pins blanc et rouge	041-51	450	
				TOTAL TOUTES ESSENCES		81 250	
Richard Pelletier & Fils inc. (Biencourt) 1, rue Principale Ouest Biencourt (Québec) G0K 1T0	S-C	061	011 1 001	Peupliers	011-52 012-51 <u>TOTAL</u>	300 500 <u>800</u>	
				Sab-Ép-Pig-Mél	011-52 012-51 012-54 <u>TOTAL</u>	6 500 1 900 3 700 <u>12 100</u>	76 24 41 <u>141</u>
				TOTAL TOUTES ESSENCES		12 900	
Richard Pelletier & Fils inc. (Squatec) 4, rue Saint-Marc, C.P. 160 Saint-Michel-du-Squatec (Québec) G0L 4H0	S-C	073	011 1 004	Peupliers	011-52 012-51 <u>TOTAL</u>	1 000 1 600 <u>2 600</u>	
				Sab-Ép-Pig-Mél	011-52 012-51 012-54 <u>TOTAL</u>	18 900 5 700 11 900 <u>36 500</u>	222 71 132 <u>425</u>
				TOTAL TOUTES ESSENCES		39 100	
Rosario Poirier inc. 130, route Saint-Alphonse, C.P. 37 Saint-Alphonse (Québec) G0C 2V0	S-C	106	111 1 005	Peupliers	111-53 111-54 <u>TOTAL</u>	20 300 3 600 <u>23 900</u>	
				Sab-Ép-Pig-Mél	111-54 112-55 <u>TOTAL</u>	2 700 11 500 <u>14 200</u>	63 203 <u>266</u>
				TOTAL TOUTES ESSENCES		38 100	
S.M.T. inc. 131, rue Principale Saint-Thomas-Didyme (Québec) G8M 4G6	S	390	025 2 016	Feuillus durs	025-51	500	
				Peupliers	025-51	2 000	
				Sab-Ép-Pig-Mél	025-51	900	32
				TOTAL TOUTES ESSENCES		3 400	

(1) Cette quantité minimale de bois de qualité inférieure est INCLUSE dans le volume de feuillus durs

DÉTAIL DES VOLUMES PAR BÉNÉFICIAIRE DE CAAF ET DE CtAF

Nom et adresse de l'usine	Produits	TA	Numéro de client	Essence	UA	Volume annuel (m3)	Sec & sain volume (m3)
Sartiop inc. 1689, montée Giroux Anглиers (Québec) J0Z 1A0	G	391	081 2 018	Pin rouge	081-52	400	
Scierie Blondeau inc. 175, rue Principale Sainte-Sophie-d'Halifax (Québec) G0P 1L0	S-C	260	171 1 029	Feuillus durs	034-51	750	24
				Pruche	034-51	750	
				Sab-Ép-Pig-Mél	034-51	3 450	
				TOTAL TOUTES ESSENCES		4 950	
Scierie Bondu inc. 319, chemin H. Bondu Notre-Dame-de-Pontmain (Québec) J0W 1S0	S-C	138	154 1 003	Pins blanc et rouge	061-51	600	
					061-52	1 000	
					062-51	1 600	
					062-52	1 300	
					064-51	6 800	
					064-52	5 200	
					072-51	2 700	
					073-51	6 900	
					TOTAL	26 100	
					Scierie Carrière ltée 530, boulevard de l'Aéroparc Lachute (Québec) J8H 3R8	S-C	
Bouleau jaune	061-51	2 300					
Erables	061-51	11 400					
Hêg, Ch, Til et Auf	061-51	2 800					
Peupliers	061-51	1 200					
Pruche	061-51	1 700					
TOTAL TOUTES ESSENCES		20 800					
Scierie de Sainte-Irène ltée 254, Rangs 4 et 5 Sainte-Irène (Québec) G0J 2P0	S-C	089	012 1 015	Peupliers	012-53	100	126 1 127
				Sab-Ép-Pig-Mél	012-53	12 700	
					012-54	100	
				TOTAL		12 800	
				TOTAL TOUTES ESSENCES		12 900	
Scierie Dion & Fils inc. 501, rue Saint-Pierre Saint-Raymond (Québec) G3L 1R7	S-C	229	031 1 001	Bouleau à papier	031-53	2 000	120
				Feuillus durs	031-51	4 800	
					031-52	15 800	
				TOTAL		20 600	
				Sab-Ép-Pig-Mél	031-52	7 500	
				TOTAL TOUTES ESSENCES		30 100	
Bouleau à papier de qual. inf.	031-53	700 (1)					
Feuillus durs de qual. inf.	031-51	4 800 (1)					
	031-52	10 200 (1)					
TOTAL		15 000					
SOUS-TOTAL qual. inf.		15 700					
Scierie Gauthier ltée 7700, chemin de la Batture Saguenay (Québec) G7B 3P6	S-C	185	021 1 001	Sab-Ép-Pig-Mél	023-52	65 000	2 001
Scierie Girard inc. 5872, route Bouleaux Saguenay (Québec) G7P 1E3	S-C	199	021 1 009	Sab-Ép-Pig-Mél	023-52	50 000	1 539

(1) Cette quantité minimale de bois de qualité inférieure est INCLUSE dans le volume de feuillus durs

DÉTAIL DES VOLUMES PAR BÉNÉFICIAIRE DE CAAF ET DE C1AF

Nom et adresse de l'usine	Produits	TA	Numéro de client	Essence	UA	Volume annuel (m3)	Sec & sain volume (m3)
Scierie Landrienne inc. 389, chemin du Moulin Landrienne (Québec) J0Y 1V0	S-C	042	086 1 007	Sab-Ép-Pig-Mél	086-51	180 700	4 648
					086-52	115 600	3 748
					086-63	11 000	486
					086-65	59 900	2 386
					TOTAL	367 200	11 268
Scierie Lauzé inc. 2720, rue Principale Saint-Edouard-de-Lotbinière (Québec) G0S 1Y0	S-C	134	124 1 045	Feuillus durs	034-51	750	
				Pruche	034-51	750	
				Sab-Ép-Pig-Mél	034-51	3 450	24
				TOTAL TOUTES ESSENCES		4 950	
Scierie Lapaqco inc. 637, route rurale 391, C.P. 1088 Saint-Eugène-de-Guigues (Québec) J0Z 3L0	S-C	176	081 1 013	Bouleau à papier	081-52	4 700	
				Bouleau à papier de qual. inf.	081-52	1 500 (1)	
Scierie P.S.E. inc. 491, boulevard Chabot, C.P. 129 Saint-Ubalde (Québec) G0A 4L0	S-C	239	031 1 006	Feuillus durs	031-51	4 250	
				Pruche	031-51	100	
				Sab-Ép-Pig-Mél	031-51	14 400	164
				TOTAL TOUTES ESSENCES		18 750	
Scierie Rivest inc. 240, rue Principale Saint-Jean-de-Matha (Québec) J0K 2S0	S-C	326	142 1 017	Pins blanc et rouge	062-51	300	
					062-52	1 000	
					TOTAL	1 300	
				Sab-Ép-Pig-Mél	062-51	4 900	34
					062-52	5 900	130
	TOTAL	10 800	164				
			TOTAL TOUTES ESSENCES		12 100		
Simon Lussier ltée (Sainte-Émélie-de-l'Énergie) 861, rue Saint-Joseph Sainte-Émélie-de-l'Énergie (Québec) J0K 2K0	S-C	282	142 1 005	Bouleau à papier	062-51	16 800	
					062-52	29 300	
					TOTAL	46 100	
				Bouleau jaune	062-51	10 300	
					062-52	14 500	
					TOTAL	24 800	
				Peupliers	062-51	5 000	
					062-52	5 000	
					TOTAL	10 000	
				TOTAL TOUTES ESSENCES		80 900	
			Bouleau à papier de qual. inf.	062-51	7 400 (1)		
				062-52	11 800 (1)		
				TOTAL	19 200		
			Bouleau jaune de qual. inf.	062-51	3 400 (1)		
				062-52	4 700 (1)		
				TOTAL	8 100		
			SOUS-TOTAL qual. inf.		27 300		
Société en commandite Scierie Opitciwan Kilomètre 58, C.P. 270 Obedjiwan (Québec) G0W 3B0	S-C	366	042 1 008	Sab-Ép-Pig-Mél	026-51	93 600	3 258
Société en commandite Services forestiers atikamekw aski 57, rue Kenosi, C.P. 221 Wemotaci (Québec) G0X 3R0	X	400	042 A 004	Sab-Ép-Pig-Mél	042-51	19 000	460
					043-51	59 500	1 688
					043-52	5 500	121
					TOTAL	84 000	2 269

(1) Cette quantité minimale de bois de qualité inférieure est INCLUSE dans le volume de feuillus durs

DÉTAIL DES VOLUMES PAR BÉNÉFICIAIRE DE CAAF ET DE CtAF

Nom et adresse de l'usine	Produits	TA	Numéro de client	Essence	UA	Volume annuel (m3)	Sec & sain volume (m3)
Stadacona S.E.C. (Québec - Sciage) 1092, avenue Lapierre, bureau 22C Québec (Québec) G3E 1Z3	S-C	002	031 1 014	Sab-Ép-Pig-Mél	031-53	100 600	1 525
Stella-Jones inc. (Masson-Angers - Poteaux) 426, chemin Montréal Est, C.P. 2737 Gatineau (Québec) J8M 1V6	G	025	072 2 007	Pin gris	071-51	500	
					071-52	600	
					073-51	1 400	
					073-52	1 900	
				TOTAL	4 400		
Pin rouge	071-51	1 300					
	071-52	2 500					
	072-51	100					
	073-51	1 600					
	081-51	6 400					
	081-52	7 600					
	083-51	500					
	TOTAL	20 000					
TOTAL TOUTES ESSENCES	24 400						
Tembec (Béarn) 67, rue Principale Sud Béarn (Québec) J0Z 1G0	S-C	172	081 1 003	Sab-Ép-Pig-Mél	081-51 081-52 082-51 TOTAL	91 900 218 900 61 900 372 700	1 656 6 089 1 675 9 420
Tembec (La Sarre) 495, Route 111 Ouest, C.P. 100 La Sarre (Québec) J9Z 2X4	S-C	036	085 1 002	Sab-Ép-Pig-Mél	082-51 085-51 TOTAL	87 600 260 800 348 400	2 370 8 498 10 868
Tembec (Matane) 400, rue du Port, C.P. 640 Matane (Québec) G4W 3P6	P	350	012 0 003	Feuillus durs	011-51	9 300	
					012-54	2 500	
					111-53	28 000	
					TOTAL	39 800	
				Peupliers	011-51	14 100	
					011-52	7 200	
					012-51	3 400	
					012-52	1 400	
					012-53	7 300	
					012-54	5 300	
					111-51	400	
					111-52	500	
					111-53	13 500	
					111-54	2 400	
					112-57	1 700	
					TOTAL	57 200	
					TOTAL TOUTES ESSENCES	97 000	
Tembec (Senneterre) 250, chemin Normick, C.P. 400 Senneterre (Québec) J0Y 2M0	S-C	035	084 1 001	Sab-Ép-Pig-Mél	084-51 084-62 087-51 087-63 TOTAL	120 900 118 700 38 000 80 400 358 000	3 423 3 885 1 186 3 125 11 619
Tembec (Taschereau) 630, 4e Avenue, C.P. 190 Taschereau (Québec) J0Z 3N0	S-C	037	085 1 003	Sab-Ép-Pig-Mél	082-51 085-51 085-62 086-52 TOTAL	97 000 295 600 14 000 19 700 426 300	2 625 9 632 632 639 13 528
Tembec (Témiscaming - Pâtes et papiers) 33, chemin Kipawa, C.P. 300C Témiscaming (Québec) J0Z 3R0	P	175	081 0 001	Bouleau à papier	081-51	16 500	
					081-52	71 100	
					TOTAL	87 600	
				Bouleau jaune	081-51	26 800	
					081-52	22 900	
					TOTAL	49 700	
Erables	081-51	50 400					
	081-52	29 800					
	TOTAL	80 200					

DÉTAIL DES VOLUMES PAR BÉNÉFICIAIRE DE CAAF ET DE CtAF

Nom et adresse de l'usine	Produits	TA	Numéro de client	Essence	UA	Volume annuel (m3)	Sec & sain volume (m3)
Tembec (Témiscaming - Pâtes et papiers) (SUITE)	P	175	081 0 001	Hêg, Ch, Til et Auf	081-51 081-52 <u>TOTAL</u>	12 800 2 600 <u>15 400</u>	
				Peupliers	081-51 081-52 <u>TOTAL</u>	10 500 40 900 <u>51 400</u>	
				Pins blanc et rouge	081-51 081-52 <u>TOTAL</u>	8 700 5 000 <u>13 700</u>	
				TOTAL TOUTES ESSENCES		298 000	
Uniboard Canada inc. (Sayabec) 152, route Pouliot, C.P. 340 Sayabec (Québec) G0J 3K0	F	108	012 0 001	Feuillus durs	012-51 012-52 012-53 012-54 111-51 111-52 111-54 112-57 <u>TOTAL</u>	9 300 9 800 29 800 14 400 7 400 12 000 2 800 5 200 <u>90 700</u>	
Usine Bois Saumon inc. 50, rang Didier Lac-au-Saumon (Québec) G0J 1M0	S-C	336	012 1 027	Sab-Ép-Pig-Mél	012-53	128 000	1 273
Valibois inc. 267, boulevard Saint-David Saint-David-de-Falardeau (Québec) G0V 1C0	S-C	307	023 1 006	Feuillus durs	022-51 023-51 023-52 024-52 097-51 <u>TOTAL</u>	5 000 12 000 50 000 1 000 2 000 <u>70 000</u>	
				Peupliers	023-52 097-51 <u>TOTAL</u>	3 000 1 000 <u>4 000</u>	
				TOTAL TOUTES ESSENCES		74 000	
				Feuillus durs de qual. inf.	022-51 023-51 023-52 024-52 097-51 TOTAL	3 000 (1) 6 500 (1) 37 000 (1) 700 (1) 1 600 (1) 48 800	
Vexco inc. 2441, route 165 Sud, C.P. 36 Saint-Ferdinand (Québec) G0N 1N0	S-C	135	171 1 026	Feuillus durs	034-51 034-52 <u>TOTAL</u>	1 000 2 500 <u>3 500</u>	
Welsh & Fils inc. 333, rue Principale Saint-Alban (Québec) G0A 3B0	S-C	396	031 1 002	Peupliers	031-51	1 300	
				Sab-Ép-Pig-Mél	031-51	400	5
				TOTAL TOUTES ESSENCES		1 700	

(1) Cette quantité minimale de bois de qualité inférieure est INCLUSE dans le volume de feuillus durs

LISTE DES BÉNÉFICIAIRES DE CAAF ET DE C1AF PAR UNITÉ D'AMÉNAGEMENT (UA)

UA	TA	Nom du bénéficiaire	Produits	Numéro de client	Essence	Volume annuel (m3)	Sec & sain volume (m3)
011-51	055	Bégin & Bégin inc. (Saint-Juste-du-Lac)	S-C	011 1 002	Feuillus durs	13 000	
	011	Bois de sciage Lafontaine inc. (Sainte-Perpétue)	S-C	125 1 002	Sab-Ép-Pig-Mél	17 900	199
	068	Cascades Canada inc. (Cabano)	P	011 0 003	Feuillus durs	20 200	
	070	Groupe Lebel (2004) inc. (Dégelis)	S-C	011 1 014	Sab-Ép-Pig-Mél	16 000	178
	059	Groupe Lebel (2004) inc. (Saint-Joseph-de-Kamouraska)	S-C	011 1 012	Sab-Ép-Pig-Mél	16 200	180
	072	Groupe NBG inc.	S-C	011 1 018	Peupliers	17 700 (R)	
	226	La Corporation internationale Masonite	D-C	051 1 035	Feuillus durs	100	
	063	Les Bardeaux Lajoie inc.	B	011 2 007	Thuya	5 900	
	421	Municipalité de Mont-Carmel	X	011 M 001	Sab-Ép-Pig-Mél	2 400	27
350	Tembec (Matane)	P	012 0 003	Feuillus durs Peupliers <u>TOTAL</u>	9 300 14 100 23 400		
011-52	060	2859-8936 Québec inc. (Les Cèdres Basques)	S	011 2 032	Thuya	1 750	
	055	Bégin & Bégin inc. (Saint-Juste-du-Lac)	S-C	011 1 002	Feuillus durs	10 400 (R)	
	068	Cascades Canada inc. (Cabano)	P	011 0 003	Feuillus durs	17 800	
	081	Félix Huard inc. (Sainte-Luce)	S-C	012 1 001	Feuillus durs	1 000	
	070	Groupe Lebel (2004) inc. (Dégelis)	S-C	011 1 014	Sab-Ép-Pig-Mél	11 100	131
	076	Groupe Lebel (2004) inc. (Squatec)	S-C	011 1 016	Sab-Ép-Pig-Mél	4 700	55
	072	Groupe NBG inc.	S-C	011 1 018	Peupliers	7 500	
	226	La Corporation internationale Masonite	D-C	051 1 035	Feuillus durs	100	
	063	Les Bardeaux Lajoie inc.	B	011 2 007	Thuya	5 450	
	069	Produits forestiers Basques inc.	M	011 2 008	Feuillus durs	7 900	
	061	Richard Pelletier & Fils inc. (Biencourt)	S-C	011 1 001	Peupliers Sab-Ép-Pig-Mél <u>TOTAL</u>	300 6 500 6 800	76
	073	Richard Pelletier & Fils inc. (Squatec)	S-C	011 1 004	Peupliers Sab-Ép-Pig-Mél <u>TOTAL</u>	1 000 18 900 19 900	222
	350	Tembec (Matane)	P	012 0 003	Peupliers	7 200	
	012-51	081	Félix Huard inc. (Sainte-Luce)	S-C	012 1 001	Feuillus durs	4 900
070		Groupe Lebel (2004) inc. (Dégelis)	S-C	011 1 014	Sab-Ép-Pig-Mél	15 400	192
091		Groupe Lebel (2004) inc. (Price)	S-C	012 1 003	Sab-Ép-Pig-Mél	28 600 (R)	356
076		Groupe Lebel (2004) inc. (Squatec)	S-C	011 1 016	Sab-Ép-Pig-Mél	11 900	148
072		Groupe NBG inc.	S-C	011 1 018	Peupliers	1 700	
226		La Corporation internationale Masonite	D-C	051 1 035	Feuillus durs	50	
063		Les Bardeaux Lajoie inc.	B	011 2 007	Thuya	900	
085		Multi Cèdre Itée	B	012 2 008	Thuya	8 500	
069		Produits forestiers Basques inc.	M	011 2 008	Feuillus durs	2 900	
061		Richard Pelletier & Fils inc. (Biencourt)	S-C	011 1 001	Peupliers Sab-Ép-Pig-Mél <u>TOTAL</u>	500 1 900 2 400	24
073		Richard Pelletier & Fils inc. (Squatec)	S-C	011 1 004	Peupliers Sab-Ép-Pig-Mél <u>TOTAL</u>	1 600 5 700 7 300	71

(R) Représentant pour le PAIF de l'unité d'aménagement

LISTE DES BÉNÉFICIAIRES DE CAAF ET DE CIAF PAR UNITÉ D'AMÉNAGEMENT (UA)

UA	TA	Nom du bénéficiaire	Produits	Numéro de client	Essence	Volume annuel (m3)	Sec & sain volume (m3)
012-51	350	Tembec (Matane)	P	012 0 003	Peupliers	3 400	
	108	Uniboard Canada inc. (Sayabec)	F	012 0 001	Feuillus durs	9 300	
012-52	060	2859-8936 Québec inc. (Les Cèdres Basques)	S	011 2 032	Thuya	1 700	
	092	9063-4221 Québec inc. (Multibois)	S-C	012 1 018	Peupliers	1 800	
	081	Félix Huard inc. (Sainte-Luce)	S-C	012 1 001	Feuillus durs	3 700	
	226	La Corporation internationale Masonite	D-C	051 1 035	Feuillus durs	50	
	087	Lulumco inc.	S-C	012 1 002	Sab-Ép-Pig-Mél	75 900 (R)	862
	069	Produits forestiers Basques inc.	M	011 2 008	Feuillus durs	1 100	
	350	Tembec (Matane)	P	012 0 003	Peupliers	1 400	
	108	Uniboard Canada inc. (Sayabec)	F	012 0 001	Feuillus durs	9 800	
012-53	060	2859-8936 Québec inc. (Les Cèdres Basques)	S	011 2 032	Thuya	1 700	
	092	9063-4221 Québec inc. (Multibois)	S-C	012 1 018	Peupliers	2 000	
	090	Bois CFM inc.	S-C	012 1 011	Peupliers	7 400	
	088	Bois d'oeuvre Cedrico inc. (Causapscal)	S-C	012 1 012	Sab-Ép-Pig-Mél	34 700 (R)	345
	080	Bois d'oeuvre Cedrico inc. (Price)	S-C	012 1 006	Sab-Ép-Pig-Mél	19 300	192
	081	Félix Huard inc. (Sainte-Luce)	S-C	012 1 001	Feuillus durs	9 400	
	226	La Corporation internationale Masonite	D-C	051 1 035	Feuillus durs	100	
	085	Multi Cèdre Itée	B	012 2 008	Thuya	600	
	089	Scierie de Sainte-Irène Itée	S-C	012 1 015	Peupliers Sab-Ép-Pig-Mél <u>TOTAL</u>	100 12 700 <u>12 800</u>	126
	350	Tembec (Matane)	P	012 0 003	Peupliers	7 300	
	108	Uniboard Canada inc. (Sayabec)	F	012 0 001	Feuillus durs	29 800	
336	Usine Bois Saumon inc.	S-C	012 1 027	Sab-Ép-Pig-Mél	128 000	1 273	
012-54	060	2859-8936 Québec inc. (Les Cèdres Basques)	S	011 2 032	Thuya	200	
	092	9063-4221 Québec inc. (Multibois)	S-C	012 1 018	Peupliers Sab-Ép-Pig-Mél <u>TOTAL</u>	6 800 13 400 <u>20 200</u>	149
	011	Bois de sciage Lafontaine inc. (Sainte-Perpétue)	S-C	125 1 002	Sab-Ép-Pig-Mél	2 900	32
	081	Félix Huard inc. (Sainte-Luce)	S-C	012 1 001	Feuillus durs	5 700	
	091	Groupe Lebel (2004) inc. (Price)	S-C	012 1 003	Sab-Ép-Pig-Mél	81 600 (R)	908
	419	Industries St-Noël inc.	S	012 2 069	Thuya	1 700	
	226	La Corporation internationale Masonite	D-C	051 1 035	Feuillus durs	50	
	085	Multi Cèdre Itée	B	012 2 008	Thuya	2 200	
	061	Richard Pelletier & Fils inc. (Biencourt)	S-C	011 1 001	Sab-Ép-Pig-Mél	3 700	41
	073	Richard Pelletier & Fils inc. (Squatec)	S-C	011 1 004	Sab-Ép-Pig-Mél	11 900	132
	089	Scierie de Sainte-Irène Itée	S-C	012 1 015	Sab-Ép-Pig-Mél	100	1
	350	Tembec (Matane)	P	012 0 003	Feuillus durs Peupliers <u>TOTAL</u>	2 500 5 300 <u>7 800</u>	
	108	Uniboard Canada inc. (Sayabec)	F	012 0 001	Feuillus durs	14 400	

(R) Représentant pour le PAIF de l'unité d'aménagement

LISTE DES BÉNÉFICIAIRES DE CAAF ET DE CIAF PAR UNITÉ D'AMÉNAGEMENT (UA)

UA	TA	Nom du bénéficiaire	Produits	Numéro de client	Essence	Volume annuel (m3)	Sec & sain volume (m3)
022-51	381	9085-1742 Québec inc. (Scierie St-André)	S-C	021 1 008	Feuillus durs	1 500	
					Feuillus durs de qual. inf.	1 000 (1)	
	189	Compagnie Abitibi-Consolidated du Canada (Roberval)	S-C	022 1 005	Sab-Ép-Pig-Mél	312 200 (R)	7 870
	178	E. Tremblay & Fils Itée	S-C	021 1 003	Peupliers	1 900	
	263	Emballages Smurfit-Stone Canada inc. (La Tuque)	P	042 0 001	Bouleau à papier	3 000	
	204	Industries T.L.T. inc.	S-C	024 1 001	Feuillus durs	60 000	
					Feuillus durs de qual. inf.	41 500 (1)	
	190	Les Industries Piékouagame inc.	S-C	022 1 003	Sab-Ép-Pig-Mél	67 000	1 689
	191	Louisiana-Pacific Canada Ltd. (Chambord)	F	022 0 001	Feuillus durs Peupliers <u>TOTAL</u>	42 500 71 000 <u>113 500</u>	
	006	Produits forestiers Saguenay inc. (Petit-Saguenay)	S-C	021 1 013	Peupliers	17 000	
	307	Valibois inc.	S-C	023 1 006	Feuillus durs	5 000	
Feuillus durs de qual. inf.					3 000 (1)		
023-51	381	9085-1742 Québec inc. (Scierie St-André)	S-C	021 1 008	Feuillus durs	12 500	
					Feuillus durs de qual. inf.	10 000 (1)	
	178	E. Tremblay & Fils Itée	S-C	021 1 003	Peupliers	3 000	
	263	Emballages Smurfit-Stone Canada inc. (La Tuque)	P	042 0 001	Bouleau à papier	5 000	
	204	Industries T.L.T. inc.	S-C	024 1 001	Feuillus durs	20 000	
					Feuillus durs de qual. inf.	13 000 (1)	
	181	La Scierie Martel Itée	S-C	021 1 004	Sab-Ép-Pig-Mél	42 900	1 266
	182	Les Scieries du Lac St-Jean inc.	S-C	021 1 006	Pins blanc et rouge Sab-Ép-Pig-Mél <u>TOTAL</u>	100 (R) 136 000 <u>136 100</u>	4 015
	191	Louisiana-Pacific Canada Ltd. (Chambord)	F	022 0 001	Feuillus durs Peupliers <u>TOTAL</u>	18 500 26 000 <u>44 500</u>	
	006	Produits forestiers Saguenay inc. (Petit-Saguenay)	S-C	021 1 013	Peupliers	10 000	
	196	Produits forestiers Saguenay inc. (Saint-Fulgence)	S-C	023 1 003	Sab-Ép-Pig-Mél	33 800	998
307	Valibois inc.	S-C	023 1 006	Feuillus durs	12 000		
				Feuillus durs de qual. inf.	6 500 (1)		
023-52	178	E. Tremblay & Fils Itée	S-C	021 1 003	Peupliers Sab-Ép-Pig-Mél <u>TOTAL</u>	3 600 6 100 <u>9 700</u>	188
	263	Emballages Smurfit-Stone Canada inc. (La Tuque)	P	042 0 001	Bouleau à papier	30 000	
	204	Industries T.L.T. inc.	S-C	024 1 001	Feuillus durs	30 000	
					Feuillus durs de qual. inf.	24 000 (1)	
	181	La Scierie Martel Itée	S-C	021 1 004	Sab-Ép-Pig-Mél	2 100	65
	191	Louisiana-Pacific Canada Ltd. (Chambord)	F	022 0 001	Feuillus durs Peupliers <u>TOTAL</u>	24 000 48 000 <u>72 000</u>	
	006	Produits forestiers Saguenay inc. (Petit-Saguenay)	S-C	021 1 013	Peupliers	20 000	
196	Produits forestiers Saguenay inc. (Saint-Fulgence)	S-C	023 1 003	Sab-Ép-Pig-Mél	651 600 (R)	20 062	

(R) Représentant pour le PAIF de l'unité d'aménagement

(1) Cette quantité minimale de bois de qualité inférieure est INCLUSE dans le volume de feuillus durs

LISTE DES BÉNÉFICIAIRES DE CAAF ET DE C1AF PAR UNITÉ D'AMÉNAGEMENT (UA)

UA	TA	Nom du bénéficiaire	Produits	Numéro de client	Essence	Volume annuel (m3)	Sec & sain volume (m3)
023-52	185	Scierie Gauthier ltée	S-C	021 1 001	Sab-Ép-Pig-Mél	65 000	2 001
	199	Scierie Girard inc.	S-C	021 1 009	Sab-Ép-Pig-Mél	50 000	1 539
	307	Valibois inc.	S-C	023 1 006	Feuillus durs Peupliers TOTAL	50 000 3 000 53 000	
					Feuillus durs de qual. inf.	37 000 (1)	
024-51	220	Bowater Produits forestiers du Canada inc. (Dolbeau-Mistassini - Sciage)	S-C	027 1 002	Sab-Ép-Pig-Mél	261 100 (R)	8 987
	178	E. Tremblay & Fils ltée	S-C	021 1 003	Peupliers Sab-Ép-Pig-Mél TOTAL	10 200 39 000 49 200	1 342
	204	Industries T.L.T. inc.	S-C	024 1 001	Feuillus durs	31 000	
					Feuillus durs de qual. inf.	23 000 (1)	
	191	Louisiana-Pacific Canada Ltd. (Chambord)	F	022 0 001	Feuillus durs Peupliers TOTAL	8 000 20 000 28 000	
	201	Produits forestiers Arbec s.e.n.c. (L'Ascension-de-Notre-Seigneur)	S-C	024 1 003	Sab-Ép-Pig-Mél	41 900	1 442
219	Produits forestiers Petit-Paris inc.	S-C	027 1 004	Sab-Ép-Pig-Mél	380 000	13 079	
024-52	178	E. Tremblay & Fils ltée	S-C	021 1 003	Peupliers	8 100	
	204	Industries T.L.T. inc.	S-C	024 1 001	Feuillus durs	15 000	
					Feuillus durs de qual. inf.	12 800 (1)	
	191	Louisiana-Pacific Canada Ltd. (Chambord)	F	022 0 001	Feuillus durs Peupliers TOTAL	2 000 16 000 18 000	
	201	Produits forestiers Arbec s.e.n.c. (L'Ascension-de-Notre-Seigneur)	S-C	024 1 003	Sab-Ép-Pig-Mél	853 600 (R)	28 373
307	Valibois inc.	S-C	023 1 006	Feuillus durs	1 000		
				Feuillus durs de qual. inf.	700 (1)		
025-51	209	Bowater Produits forestiers du Canada inc. (Saint-Félicien)	S-C	025 1 006	Sab-Ép-Pig-Mél	108 000	3 803
	206	Compagnie Abitibi-Consolidated du Canada (Girardville)	S-C	025 1 001	Sab-Ép-Pig-Mél	715 300	25 189
	207	Compagnie Abitibi-Consolidated du Canada (La Doré)	S-C	025 1 009	Sab-Ép-Pig-Mél	648 200	22 826
	189	Compagnie Abitibi-Consolidated du Canada (Roberval)	S-C	022 1 005	Sab-Ép-Pig-Mél	62 700 (R)	2 208
	208	Compagnie Abitibi-Consolidated du Canada (Saint-Thomas)	S-C	025 1 007	Sab-Ép-Pig-Mél	383 300	13 498
	178	E. Tremblay & Fils ltée	S-C	021 1 003	Peupliers	1 500	
	263	Emballages Smurfit-Stone Canada inc. (La Tuque)	P	042 0 001	Bouleau à papier	50 000	
	204	Industries T.L.T. inc.	S-C	024 1 001	Feuillus durs	50 000	
					Feuillus durs de qual. inf.	25 500 (1)	
	249	Kruger inc. (Trois-Rivières)	P	041 0 005	Sab-Ép-Pig-Mél	8 100	285
	217	Les Chantiers de Chibougamau ltée	S-C	102 1 002	Sab-Ép-Pig-Mél	111 200	3 916
191	Louisiana-Pacific Canada Ltd. (Chambord)	F	022 0 001	Feuillus durs Peupliers TOTAL	36 000 104 000 140 000		

(R) Représentant pour le PAIF de l'unité d'aménagement

(1) Cette quantité minimale de bois de qualité inférieure est INCLUSE dans le volume de feuillus durs

LISTE DES BÉNÉFICIAIRES DE CAAF ET DE C1AF PAR UNITÉ D'AMÉNAGEMENT (UA)

UA	TA	Nom du bénéficiaire	Produits	Numéro de client	Essence	Volume annuel (m3)	Sec & sain volume (m3)
025-51	390	S.M.T. inc.	S	025 2 016	Feuillus durs Peupliers Sab-Ép-Pig-Mél <u>TOTAL</u>	500 2 000 900 <u>3 400</u>	32
026-51	215	Barrette-Chapais ltée	S-C	102 1 003	Sab-Ép-Pig-Mél	58 200 (R)	2 026
	023	Bois K.M.S. (GMI) ltée (L'Annonciation)	G	154 2 012	Pin gris	600	
	366	Société en commandite Scierie Opitciwan	S-C	042 1 008	Sab-Ép-Pig-Mél	93 600	3 258
026-61	215	Barrette-Chapais ltée	S-C	102 1 003	Sab-Ép-Pig-Mél	34 700	1 342
	023	Bois K.M.S. (GMI) ltée (L'Annonciation)	G	154 2 012	Pin gris	300	
	414	Corporation forestière Eenatuk	X	102 A 002	Sab-Ép-Pig-Mél	59 800	2 313
	249	Kruger inc. (Trois-Rivières)	P	041 0 005	Sab-Ép-Pig-Mél	15 400	596
	217	Les Chantiers de Chibougamau ltée	S-C	102 1 002	Sab-Ép-Pig-Mél	112 200 (R)	4 341
026-62	023	Bois K.M.S. (GMI) ltée (L'Annonciation)	G	154 2 012	Pin gris	100	
	414	Corporation forestière Eenatuk	X	102 A 002	Sab-Ép-Pig-Mél	65 200	2 794
	249	Kruger inc. (Trois-Rivières)	P	041 0 005	Sab-Ép-Pig-Mél	12 600	550
	217	Les Chantiers de Chibougamau ltée	S-C	102 1 002	Sab-Ép-Pig-Mél	61 700 (R)	2 644
	354	Les Entreprises Alain Maltais inc.	S	102 2 008	Feuillus durs Peupliers <u>TOTAL</u>	50 50 <u>100</u>	
026-63	215	Barrette-Chapais ltée	S-C	102 1 003	Sab-Ép-Pig-Mél	39 000 (R)	1 344
	023	Bois K.M.S. (GMI) ltée (L'Annonciation)	G	154 2 012	Pin gris	300	
	409	Corporation foncière de Waswanipi	X	107 A 001	Sab-Ép-Pig-Mél	60 100	2 071
	354	Les Entreprises Alain Maltais inc.	S	102 2 008	Feuillus durs Peupliers <u>TOTAL</u>	50 50 <u>100</u>	
	345	Produits forestiers Nabakatuk 2008, s.e.n.c.	S-C	107 1 004	Sab-Ép-Pig-Mél	20 700	713
026-64	215	Barrette-Chapais ltée	S-C	102 1 003	Sab-Ép-Pig-Mél	80 500	3 067
	023	Bois K.M.S. (GMI) ltée (L'Annonciation)	G	154 2 012	Pin gris	400	
	249	Kruger inc. (Trois-Rivières)	P	041 0 005	Sab-Ép-Pig-Mél	6 100	232
	217	Les Chantiers de Chibougamau ltée	S-C	102 1 002	Sab-Ép-Pig-Mél	195 700 (R)	7 455
	354	Les Entreprises Alain Maltais inc.	S	102 2 008	Feuillus durs Peupliers <u>TOTAL</u>	50 50 <u>100</u>	
026-65	215	Barrette-Chapais ltée	S-C	102 1 003	Sab-Ép-Pig-Mél	91 000 (R)	3 331
	023	Bois K.M.S. (GMI) ltée (L'Annonciation)	G	154 2 012	Pin gris	300	
	409	Corporation foncière de Waswanipi	X	107 A 001	Sab-Ép-Pig-Mél	64 900	2 376
	249	Kruger inc. (Trois-Rivières)	P	041 0 005	Sab-Ép-Pig-Mél	5 900	216
	217	Les Chantiers de Chibougamau ltée	S-C	102 1 002	Sab-Ép-Pig-Mél	50 600	1 852
	354	Les Entreprises Alain Maltais inc.	S	102 2 008	Feuillus durs Peupliers <u>TOTAL</u>	50 50 <u>100</u>	
	345	Produits forestiers Nabakatuk 2008, s.e.n.c.	S-C	107 1 004	Sab-Ép-Pig-Mél	20 200	739

(R) Représentant pour le PAIF de l'unité d'aménagement

LISTE DES BÉNÉFICIAIRES DE CAAF ET DE CAAF PAR UNITÉ D'AMÉNAGEMENT (UA)

UA	TA	Nom du bénéficiaire	Produits	Numéro de client	Essence	Volume annuel (m3)	Sec & sain volume (m3)
026-66	215	Barrette-Chapais Itée	S-C	102 1 003	Sab-Ép-Pig-Mél	140 400 (R)	5 576
	023	Bois K.M.S. (GMI) Itée (L'Annonciation)	G	154 2 012	Pin gris	500	
027-51	220	Bowater Produits forestiers du Canada inc. (Dolbeau-Mistassini - Sciage)	S-C	027 1 002	Sab-Ép-Pig-Mél	519 100 (R)	18 161
	209	Bowater Produits forestiers du Canada inc. (Saint-Félicien)	S-C	025 1 006	Sab-Ép-Pig-Mél	329 300	11 521
	206	Compagnie Abitibi-Consolidated du Canada (Girardville)	S-C	025 1 001	Sab-Ép-Pig-Mél	72 200	2 526
	178	E. Tremblay & Fils Itée	S-C	021 1 003	Peupliers	1 700	
	263	Emballages Smurfit-Stone Canada inc. (La Tuque)	P	042 0 001	Bouleau à papier	12 000	
	204	Industries T.L.T. inc.	S-C	024 1 001	Feuillus durs	50 000	
						Feuillus durs de qual. inf.	35 000 (1)
191	Louisiana-Pacific Canada Ltd. (Chambord)	F	022 0 001	Feuillus durs Peupliers <u>TOTAL</u>	26 000 43 000 69 000		

(R) Représentant pour le PAIF de l'unité d'aménagement

(1) Cette quantité minimale de bois de qualité inférieure est INCLUSE dans le volume de feuillus durs

LISTE DES BÉNÉFICIAIRES DE CAAF ET DE C1AF PAR UNITÉ D'AMÉNAGEMENT (UA)

UA	TA	Nom du bénéficiaire	Produits	Numéro de client	Essence	Volume annuel (m3)	Sec & sain volume (m3)
031-51	228	Adélarde Goyette & Fils ltée	S-C	031 1 008	Feuillus durs	4 500	
	318	Boiseries Savco inc.	S-C	041 1 023	Feuillus durs	6 000	
					Feuillus durs de qual. inf.	6 000 (1)	
	232	Charbon de Bois Feuille d'Érable inc.	M	031 2 007	Feuillus durs	4 800	
					Feuillus durs de qual. inf.	4 800 (1)	
	240	Compagnie Abitibi-Consolidated du Canada (Grand-Mère)	P	041 0 004	Sab-Ép-Pig-Mél	3 100	35
	234	Compagnie Abitibi-Consolidated du Canada (Saint-Raymond)	S-C	031 1 007	Sab-Ép-Pig-Mél	25 800 (R)	294
	225	Domtar inc. (Windsor - Pâtes et papiers)	P	051 0 003	Feuillus durs	17 900	
	233	Éloi Moisan inc. (Saint-Gilbert)	S-C	031 1 003	Feuillus durs	5 500	
	236	Éloi Moisan inc. (Saint-Léonard-de-Portneuf)	S-C	031 1 005	Sab-Ép-Pig-Mél	9 200	105
	244	Gérard Crête & Fils inc. (Saint-Roch-de-Mékinac)	S-C	041 1 015	Sab-Ép-Pig-Mél	3 000	34
	245	Gérard Crête & Fils inc. (Saint-Séverin)	S-C	041 1 001	Sab-Ép-Pig-Mél	9 700	111
	231	Gestofo inc.	S-C	031 1 009	Feuillus durs Peupliers <u>TOTAL</u>	5 700 800 <u>6 500</u>	
	242	Kruger Wayagamack inc.	P	041 0 003	Sab-Ép-Pig-Mél	2 400	27
	255	La Compagnie Commonwealth Plywood ltée (Shawinigan)	D-C	041 1 006	Bouleaux jaune et à papier	1 200	
	229	Scierie Dion & Fils inc.	S-C	031 1 001	Feuillus durs	4 800	
					Feuillus durs de qual. inf.	4 800 (1)	
239	Scierie P.S.E. inc.	S-C	031 1 006	Feuillus durs Pruche Sab-Ép-Pig-Mél <u>TOTAL</u>	4 250 100 14 400 <u>18 750</u>	164	
396	Welsh & Fils inc.	S-C	031 1 002	Peupliers Sab-Ép-Pig-Mél <u>TOTAL</u>	1 300 400 <u>1 700</u>	5	
031-52	232	Charbon de Bois Feuille d'Érable inc.	M	031 2 007	Feuillus durs	1 700	
					Feuillus durs de qual. inf.	1 700 (1)	
	240	Compagnie Abitibi-Consolidated du Canada (Grand-Mère)	P	041 0 004	Sab-Ép-Pig-Mél	5 500	88
	234	Compagnie Abitibi-Consolidated du Canada (Saint-Raymond)	S-C	031 1 007	Sab-Ép-Pig-Mél	51 200 (R)	820
	231	Gestofo inc.	S-C	031 1 009	Feuillus durs	4 200	
	242	Kruger Wayagamack inc.	P	041 0 003	Sab-Ép-Pig-Mél	4 000	64
	255	La Compagnie Commonwealth Plywood ltée (Shawinigan)	D-C	041 1 006	Bouleaux jaune et à papier	400	
	229	Scierie Dion & Fils inc.	S-C	031 1 001	Feuillus durs Sab-Ép-Pig-Mél <u>TOTAL</u>	15 800 7 500 <u>23 300</u>	120
Feuillus durs de qual. inf.					10 200 (1)		
031-53	229	Scierie Dion & Fils inc.	S-C	031 1 001	Bouleau à papier	2 000	120
					Bouleau à papier de qual. inf.	700 (1)	
	002	Stadacona S.E.C. (Québec - Sciage)	S-C	031 1 014	Sab-Ép-Pig-Mél	100 600 (R)	1 525

(R) Représentant pour le PAIF de l'unité d'aménagement
(1) Cette quantité minimale de bois de qualité inférieure est INCLUSE dans le volume de feuillus durs

LISTE DES BÉNÉFICIAIRES DE CAAF ET DE CAAF PAR UNITÉ D'AMÉNAGEMENT (UA)

UA	TA	Nom du bénéficiaire	Produits	Numéro de client	Essence	Volume annuel (m3)	Sec & sain volume (m3)
033-51	005	Compagnie Abitibi-Consolidated du Canada (Saint-Hilarion)	S-C	033 1 003	Sab-Ép-Pig-Mél	120 900 (R)	3 336
	225	Domtar inc. (Windsor - Pâtes et papiers)	P	051 0 003	Feuillus durs Peupliers TOTAL	25 000 15 500 40 500	
	006	Produits forestiers Saguenay inc. (Petit-Saguenay)	S-C	021 1 013	Peupliers Sab-Ép-Pig-Mél TOTAL	23 300 39 600 62 900	1 093
034-51	132	Domtar inc. (Sainte-Marie)	S-C	124 1 003	Sab-Ép-Pig-Mél	4 000 (R)	27
	225	Domtar inc. (Windsor - Pâtes et papiers)	P	051 0 003	Feuillus durs	3 800	
	242	Kruger Wayagamack inc.	P	041 0 003	Sab-Ép-Pig-Mél	2 600	18
	355	Le Spécialiste du bardeau de cèdre inc.	B	124 2 007	Thuya	300	
	260	Scierie Blondeau inc.	S-C	171 1 029	Feuillus durs Pruche Sab-Ép-Pig-Mél TOTAL	750 750 3 450 4 950	24
	134	Scierie Lauzé inc.	S-C	124 1 045	Feuillus durs Pruche Sab-Ép-Pig-Mél TOTAL	750 750 3 450 4 950	24
	135	Vexco inc.	S-C	171 1 026	Feuillus durs	1 000	
034-52	132	Domtar inc. (Sainte-Marie)	S-C	124 1 003	Sab-Ép-Pig-Mél	31 900 (R)	370
	225	Domtar inc. (Windsor - Pâtes et papiers)	P	051 0 003	Feuillus durs Peupliers TOTAL	22 500 3 700 26 200	
	226	La Corporation internationale Masonite	D-C	051 1 035	Bouleau jaune	400	
	355	Le Spécialiste du bardeau de cèdre inc.	B	124 2 007	Thuya	400	
	227	Les Billots Sélect Mégantic inc.	S-C	051 1 003	Bouleau à papier Bouleau jaune Erables Hêg, Ch, Til et Auf Sab-Ép-Pig-Mél TOTAL	1 300 2 500 7 300 300 4 000 15 400	46
	309	Maibec inc. (Saint-Théophile - 340, route 173)	B	124 2 006	Thuya	700	
	135	Vexco inc.	S-C	171 1 026	Feuillus durs	2 500	
035-51	010	Bois Daaquam inc.	S-C	125 1 011	Sab-Ép-Pig-Mél	35 100	885
	011	Bois de sciage Lafontaine inc. (Sainte-Perpétue)	S-C	125 1 002	Peupliers Sab-Ép-Pig-Mél TOTAL	1 200 26 300 27 500	663
	225	Domtar inc. (Windsor - Pâtes et papiers)	P	051 0 003	Feuillus durs Peupliers TOTAL	14 300 3 000 17 300	
	368	Les Bois francs L'Islet Sud inc.	S-C	125 1 015	Feuillus durs	6 500	
	387	Les Lattes N.G. inc.	S-C	125 1 022	Peupliers	7 100	
	415	Maibec inc. (Saint-Pamphile - Bardeaux)	B	125 2 001	Thuya	3 700	
	018	Maibec inc. (Saint-Pamphile - Sciage)	S-C	125 1 010	Sab-Ép-Pig-Mél	27 500 (R)	693
	014	Matériaux Blanchet inc. (Saint-Pamphile)	S-C	125 1 007	Sab-Ép-Pig-Mél	27 500	693

(R) Représentant pour le PAIF de l'unité d'aménagement

LISTE DES BÉNÉFICIAIRES DE CAAF ET DE CIAF PAR UNITÉ D'AMÉNAGEMENT (UA)

UA	TA	Nom du bénéficiaire	Produits	Numéro de client	Essence	Volume annuel (m3)	Sec & sain volume (m3)
041-51	228	Adélarde Goyette & Fils ltée	S-C	031 1 008	Pins blanc et rouge	4 700	
	318	Boiseries Savco inc.	S-C	041 1 023	Feuillus durs	43 600	
					Feuillus durs de qual. inf.	43 600 (1)	
	240	Compagnie Abitibi-Consolidated du Canada (Grand-Mère)	P	041 0 004	Sab-Ép-Pig-Mél	30 000	456
	234	Compagnie Abitibi-Consolidated du Canada (Saint-Raymond)	S-C	031 1 007	Sab-Ép-Pig-Mél	25 500	388
	225	Domtar inc. (Windsor - Pâtes et papiers)	P	051 0 003	Feuillus durs	55 000	
	263	Emballages Smurfit-Stone Canada inc. (La Tuque)	P	042 0 001	Bouleaux jaune et à papier	21 100	
	244	Gérard Crête & Fils inc. (Saint-Roch-de-Mékinac)	S-C	041 1 015	Sab-Ép-Pig-Mél	180 700	2 750
	245	Gérard Crête & Fils inc. (Saint-Séverin)	S-C	041 1 001	Sab-Ép-Pig-Mél	94 800 (R)	1 442
	265	Industries John Lewis ltée	D-C	042 1 002	Bouleau à papier	4 800	
	242	Kruger Wayagamack inc.	P	041 0 003	Sab-Ép-Pig-Mél	17 000	259
	266	La Compagnie Commonwealth Plywood ltée (La Croche)	S-C	042 1 004	Bouleau à papier Bouleau jaune TOTAL	1 200 100 1 300	
	255	La Compagnie Commonwealth Plywood ltée (Shawinigan)	D-C	041 1 006	Bouleau à papier Bouleau jaune TOTAL	800 2 300 3 100	
	355	Le Spécialiste du bardeau de cèdre inc.	B	124 2 007	Thuya	6 600	
	372	Les Bois francs Benoît inc.	S-C	142 1 026	Er, Hég, Ch, Til et Auf	1 700 (2)	
	311	Maibec inc. (Saint-Théophile - 318, route 173)	B	124 2 008	Thuya	3 600	
	026	Poteaux Sélect inc.	G	031 2 020	Pin gris Pin rouge TOTAL	3 100 150 3 250	
	256	Produits forestiers Arbec s.e.n.c. (Shawinigan)	F	041 0 007	Bouleau à papier Peupliers TOTAL	11 400 89 100 100 500	
	347	Produits forestiers Mauricie S.E.C.	S-C	042 1 006	Sab-Ép-Pig-Mél	78 300	1 191
	248	RBF Scierie St-Tite inc.	S-C	041 1 020	Bouleau à papier Bouleau jaune Er, Hég, Ch, Til et Auf Pins blanc et rouge TOTAL	13 600 18 800 25 200 450 58 050	
042-51	228	Adélarde Goyette & Fils ltée	S-C	031 1 008	Pins blanc et rouge	2 300	
	318	Boiseries Savco inc.	S-C	041 1 023	Feuillus durs	8 400	
					Feuillus durs de qual. inf.	8 400 (1)	
	240	Compagnie Abitibi-Consolidated du Canada (Grand-Mère)	P	041 0 004	Sab-Ép-Pig-Mél	165 500 (R)	4 006
	207	Compagnie Abitibi-Consolidated du Canada (La Doré)	S-C	025 1 009	Sab-Ép-Pig-Mél	50 000	1 210
	189	Compagnie Abitibi-Consolidated du Canada (Roberval)	S-C	022 1 005	Sab-Ép-Pig-Mél	63 200	1 530
	263	Emballages Smurfit-Stone Canada inc. (La Tuque)	P	042 0 001	Bouleaux jaune et à papier	134 800	
	244	Gérard Crête & Fils inc. (Saint-Roch-de-Mékinac)	S-C	041 1 015	Sab-Ép-Pig-Mél	87 700	2 123
	245	Gérard Crête & Fils inc. (Saint-Séverin)	S-C	041 1 001	Sab-Ép-Pig-Mél	37 100	898
	265	Industries John Lewis ltée	D-C	042 1 002	Bouleau à papier	28 900	
266	La Compagnie Commonwealth Plywood ltée (La Croche)	S-C	042 1 004	Bouleau à papier Bouleau jaune TOTAL	15 400 17 200 32 600		

(R) Représentant pour le PAIF de l'unité d'aménagement

(1) Cette quantité minimale de bois de qualité inférieure est INCLUSE dans le volume de feuillus durs

(2) Excluant les bouleaux jaune et à papier

LISTE DES BÉNÉFICIAIRES DE CAAF ET DE C1AF PAR UNITÉ D'AMÉNAGEMENT (UA)

UA	TA	Nom du bénéficiaire	Produits	Numéro de client	Essence	Volume annuel (m3)	Sec & sain volume (m3)
042-51	255	La Compagnie Commonwealth Plywood Itée (Shawinigan)	D-C	041 1 006	Bouleau à papier Bouleau jaune <u>TOTAL</u>	200 2 400 <u>2 600</u>	
	355	Le Spécialiste du bardeau de cèdre inc.	B	124 2 007	Thuya	1 000	
	026	Poteaux Sélect inc.	G	031 2 020	Pin gris	2 000	
	256	Produits forestiers Arbec s.e.n.c. (Shawinigan)	F	041 0 007	Bouleau à papier Peupliers <u>TOTAL</u>	15 200 79 000 <u>94 200</u>	
	347	Produits forestiers Mauricie S.E.C.	S-C	042 1 006	Sab-Ép-Pig-Mél	221 200	5 355
	349	RBF Scierie La Tuque inc.	S-C	042 1 014	Feuillus durs	49 300	
					Feuillus durs de qual. inf.	49 300 (1)	
	248	RBF Scierie St-Tite inc.	S-C	041 1 020	Bouleau à papier Bouleau jaune Er, Hég, Ch, Til et Auf <u>TOTAL</u>	3 100 1 300 5 500 <u>9 900</u>	
400	Société en commandite Services forestiers atikamekw aski	X	042 A 004	Sab-Ép-Pig-Mél	19 000	460	
043-51	215	Barrette-Chapais Itée	S-C	102 1 003	Sab-Ép-Pig-Mél	33 800	959
	139	Bois nobles Ka'N'Enda Itée (Mont-Laurier - Déroulage)	D	154 2 006	Peupliers	1 300	
	240	Compagnie Abitibi-Consolidated du Canada (Grand-Mère)	P	041 0 004	Sab-Ép-Pig-Mél	3 000	85
	263	Emballages Smurfit-Stone Canada inc. (La Tuque)	P	042 0 001	Bouleaux jaune et à papier Peupliers <u>TOTAL</u>	81 600 20 000 <u>101 600</u>	
	244	Gérard Crête & Fils inc. (Saint-Roch-de-Mékinac)	S-C	041 1 015	Sab-Ép-Pig-Mél	34 300	973
	245	Gérard Crête & Fils inc. (Saint-Séverin)	S-C	041 1 001	Sab-Ép-Pig-Mél	36 900	1 047
	265	Industries John Lewis Itée	D-C	042 1 002	Bouleau à papier	13 900	
	267	Kruger inc. (Parent)	S-C	042 1 012	Sab-Ép-Pig-Mél	483 200 (R)	13 709
	242	Kruger Wayagamack inc.	P	041 0 003	Sab-Ép-Pig-Mél	76 100	2 159
	266	La Compagnie Commonwealth Plywood Itée (La Croche)	S-C	042 1 004	Bouleau à papier	7 550	
	026	Poteaux Sélect inc.	G	031 2 020	Pin gris	2 500	
	347	Produits forestiers Mauricie S.E.C.	S-C	042 1 006	Sab-Ép-Pig-Mél	7 000	199
	349	RBF Scierie La Tuque inc.	S-C	042 1 014	Feuillus durs	32 400	
					Feuillus durs de qual. inf.	32 400 (1)	
	248	RBF Scierie St-Tite inc.	S-C	041 1 020	Bouleau à papier	6 000	
400	Société en commandite Services forestiers atikamekw aski	X	042 A 004	Sab-Ép-Pig-Mél	59 500	1 688	
043-52	287	6926614 Canada inc. (Le Groupe d'actifs)	S-C	142 1 009	Sab-Ép-Pig-Mél	14 200	312
	228	Adélarde Goyette & Fils Itée	S-C	031 1 008	Pins blanc et rouge	1 950	
	318	Boiseries Savco inc.	S-C	041 1 023	Feuillus durs	5 000	
					Feuillus durs de qual. inf.	5 000 (1)	
	240	Compagnie Abitibi-Consolidated du Canada (Grand-Mère)	P	041 0 004	Sab-Ép-Pig-Mél	62 300 (R)	1 370
	417	Conseil des Atikamekw de Manawan	X	143 A 001	Feuillus durs	60 000	
					Feuillus durs de qual. inf.	42 000 (1)	
263	Emballages Smurfit-Stone Canada inc. (La Tuque)	P	042 0 001	Bouleaux jaune et à papier	92 500		

(R) Représentant pour le PAIF de l'unité d'aménagement
(1) Cette quantité minimale de bois de qualité inférieure est INCLUSE dans le volume de feuillus durs

LISTE DES BÉNÉFICIAIRES DE CAAF ET DE C1AF PAR UNITÉ D'AMÉNAGEMENT (UA)

UA	TA	Nom du bénéficiaire	Produits	Numéro de client	Essence	Volume annuel (m3)	Sec & sain volume (m3)
043-52	244	Gérard Crête & Fils inc. (Saint-Roch-de-Mékinac)	S-C	041 1 015	Sab-Ép-Pig-Mél	142 500	3 134
	245	Gérard Crête & Fils inc. (Saint-Séverin)	S-C	041 1 001	Sab-Ép-Pig-Mél	97 000	2 133
	265	Industries John Lewis Itée	D-C	042 1 002	Bouleau à papier	27 400	
	266	La Compagnie Commonwealth Plywood Itée (La Croche)	S-C	042 1 004	Bouleau à papier Bouleau jaune <u>TOTAL</u>	4 800 10 900 <u>15 700</u>	
	255	La Compagnie Commonwealth Plywood Itée (Shawinigan)	D-C	041 1 006	Bouleau à papier Bouleau jaune <u>TOTAL</u>	200 1 900 <u>2 100</u>	
	355	Le Spécialiste du bardeau de cèdre inc.	B	124 2 007	Thuya	300	
	026	Poteaux Sélect inc.	G	031 2 020	Pin gris	7 700	
	256	Produits forestiers Arbec s.e.n.c. (Shawinigan)	F	041 0 007	Bouleau à papier Peupliers <u>TOTAL</u>	18 000 130 700 <u>148 700</u>	
	347	Produits forestiers Mauricie S.E.C.	S-C	042 1 006	Sab-Ép-Pig-Mél	283 500	6 235
	349	RBF Scierie La Tuque inc.	S-C	042 1 014	Feuillus durs Feuillus durs de qual. inf.	31 300 31 300 (1)	
	248	RBF Scierie St-Tite inc.	S-C	041 1 020	Bouleau à papier Bouleau jaune Er, Hég, Ch, Til et Auf Peupliers <u>TOTAL</u>	400 2 900 3 000 1 000 <u>7 300</u>	
	400	Société en commandite Services forestiers atikamekw aski	X	042 A 004	Sab-Ép-Pig-Mél	5 500	121

(1) Cette quantité minimale de bois de qualité inférieure est INCLUSE dans le volume de feuillus durs

LISTE DES BÉNÉFICIAIRES DE CAAF ET DE C1AF PAR UNITÉ D'AMÉNAGEMENT (UA)

UA	TA	Nom du bénéficiaire	Produits	Numéro de client	Essence	Volume annuel (m3)	Sec & sain volume (m3)
061-51	139	Bois nobles Ka'N'Enda ltée (Mont-Laurier - Déroulage)	D	154 2 006	Bouleau à papier Bouleau jaune Peupliers <u>TOTAL</u>	100 300 300 <u>700</u>	
	159	FPS Canada inc.	P	072 0 002	Bouleau à papier Bouleau jaune Erables Hêg, Til et Auf <u>TOTAL</u>	2 800 3 000 16 600 4 200 <u>26 600</u>	(1)
	280	Jean Riopel inc.	S-C	142 1 001	Sab-Ép-Pig-Mél	11 400	64
	355	Le Spécialiste du bardeau de cèdre inc.	B	124 2 007	Thuya	400	
	138	Scierie Bondu inc.	S-C	154 1 003	Pins blanc et rouge	600	
	274	Scierie Carrière ltée	S-C	151 1 020	Bouleau à papier	1 400 (R)	
					Bouleau jaune Erables Hêg, Ch, Til et Auf Peupliers Pruche <u>TOTAL</u>	2 300 11 400 2 800 1 200 1 700 <u>20 800</u>	
061-52	023	Bois K.M.S. (GMI) ltée (L'Annonciation)	G	154 2 012	Pin gris	100	
	139	Bois nobles Ka'N'Enda ltée (Mont-Laurier - Déroulage)	D	154 2 006	Bouleau à papier Bouleau jaune Peupliers <u>TOTAL</u>	400 1 400 700 <u>2 500</u>	
	405	Claude Forget inc.	S-C	151 1 019	Sab-Ép-Pig-Mél	75 900 (R)	1 523
	159	FPS Canada inc.	P	072 0 002	Bouleau à papier Bouleau jaune Erables Hêg, Til et Auf <u>TOTAL</u>	3 000 5 300 4 600 100 <u>13 000</u>	(1)
	280	Jean Riopel inc.	S-C	142 1 001	Sab-Ép-Pig-Mél	4 000	80
	145	La Compagnie Commonwealth Plywood ltée (Mont-Laurier)	S-C	154 1 006	Bouleau à papier Bouleau jaune Erables Hêg, Ch, Til et Auf <u>TOTAL</u>	7 500 9 500 16 900 1 600 <u>35 500</u>	
	281	La Compagnie Commonwealth Plywood ltée (Sainte-Thérèse)	D	152 2 004	Erables	300	
	355	Le Spécialiste du bardeau de cèdre inc.	B	124 2 007	Thuya	400	
138	Scierie Bondu inc.	S-C	154 1 003	Pins blanc et rouge	1 000		
062-51	287	6926614 Canada inc. (Le Groupe d'actifs)	S-C	142 1 009	Sab-Ép-Pig-Mél	44 000	303
	225	Domtar inc. (Windsor - Pâtes et papiers)	P	051 0 003	Bouleau jaune Érable à sucre Hêg, Ch, Til et Auf <u>TOTAL</u>	6 000 8 000 1 000 <u>15 000</u>	
	319	Éco-Cèdre inc.	S-C	142 1 004	Thuya	3 000	
	277	Guy Baril & Fils inc. (Saint-Gabriel-de-Brandon)	S-C	142 1 015	Bouleau à papier	2 000 (R)	
					Bouleau à papier de qual. inf.	700 (2)	
	280	Jean Riopel inc.	S-C	142 1 001	Sab-Ép-Pig-Mél	46 400	319
255	La Compagnie Commonwealth Plywood ltée (Shawinigan)	D-C	041 1 006	Bouleau à papier Bouleau jaune <u>TOTAL</u>	600 900 <u>1 500</u>		

(R) Représentant pour le PAIF de l'unité d'aménagement

(1) Excluant les chênes

(2) Cette quantité minimale de bois de qualité inférieure est INCLUSE dans le volume de feuillus durs

LISTE DES BÉNÉFICIAIRES DE CAAF ET DE C1AF PAR UNITÉ D'AMÉNAGEMENT (UA)

UA	TA	Nom du bénéficiaire	Produits	Numéro de client	Essence	Volume annuel (m3)	Sec & sain volume (m3)
062-51	355	Le Spécialiste du bardeau de cèdre inc.	B	124 2 007	Thuya	1 700	34
	372	Les Bois francs Benoît inc.	S-C	142 1 026	Erables Hêg, Ch, Til et Auf <u>TOTAL</u>	10 900 800 (1) <u>11 700</u>	
	311	Maibec inc. (Saint-Théophile - 318, route 173)	B	124 2 008	Thuya	2 400	
	026	Poteaux Sélect inc.	G	031 2 020	Pin rouge	100	
	256	Produits forestiers Arbec s.e.n.c. (Shawinigan)	F	041 0 007	Peupliers	25 600	
	138	Scierie Bondu inc.	S-C	154 1 003	Pins blanc et rouge	1 600	
	326	Scierie Rivest inc.	S-C	142 1 017	Pins blanc et rouge Sab-Ép-Pig-Mél <u>TOTAL</u>	300 4 900 <u>5 200</u>	
	282	Simon Lussier Itée (Sainte-Émélie-de-l'Énergie)	S-C	142 1 005	Bouleau à papier Bouleau jaune Peupliers <u>TOTAL</u>	16 800 10 300 5 000 <u>32 100</u>	
				Bouleau à papier de qual. inf. Bouleau jaune de qual. inf. <u>TOTAL qual. inf.</u>	7 400 (2) 3 400 (2) 10 800		
062-52	287	6926614 Canada inc. (Le Groupe d'actifs)	S-C	142 1 009	Sab-Ép-Pig-Mél	136 800	3 026
	277	Guy Baril & Fils inc. (Saint-Gabriel-de-Brandon)	S-C	142 1 015	Bouleau à papier	1 800 (R)	
					Bouleau à papier de qual. inf.	600 (2)	
	280	Jean Riopel inc.	S-C	142 1 001	Sab-Ép-Pig-Mél	5 700	126
	255	La Compagnie Commonwealth Plywood Itée (Shawinigan)	D-C	041 1 006	Bouleau à papier Bouleau jaune <u>TOTAL</u>	1 000 1 200 <u>2 200</u>	
	311	Maibec inc. (Saint-Théophile - 318, route 173)	B	124 2 008	Thuya	1 700	
	323	Portes & Fenêtres Yvon Bordeleau & Fils inc.	S	142 2 001	Bouleau jaune Pins blanc et rouge Thuya <u>TOTAL</u>	100 300 100 <u>500</u>	
	026	Poteaux Sélect inc.	G	031 2 020	Pin gris Pin rouge <u>TOTAL</u>	300 100 <u>400</u>	
	138	Scierie Bondu inc.	S-C	154 1 003	Pins blanc et rouge	1 300	
	326	Scierie Rivest inc.	S-C	142 1 017	Pins blanc et rouge Sab-Ép-Pig-Mél <u>TOTAL</u>	1 000 5 900 <u>6 900</u>	130
	282	Simon Lussier Itée (Sainte-Émélie-de-l'Énergie)	S-C	142 1 005	Bouleau à papier Bouleau jaune Peupliers <u>TOTAL</u>	29 300 14 500 5 000 <u>48 800</u>	
				Bouleau à papier de qual. inf. Bouleau jaune de qual. inf. <u>TOTAL qual. inf.</u>	11 800 (2) 4 700 (2) 16 500		
064-51	141	152599 Canada inc. (Les Produits forestiers Laurentiens enr.)	S-C	154 1 005	Peupliers Pruche <u>TOTAL</u>	5 700 500 <u>6 200</u>	
	023	Bois K.M.S. (GMI) Itée (L'Annonciation)	G	154 2 012	Pin gris Pin rouge <u>TOTAL</u>	3 200 100 <u>3 300</u>	

(R) Représentant pour le PAIF de l'unité d'aménagement

(1) Excluant les bouleaux jaune et à papier

(2) Cette quantité minimale de bois de qualité inférieure est INCLUSE dans le volume de feuillus durs

LISTE DES BÉNÉFICIAIRES DE CAAF ET DE C1AF PAR UNITÉ D'AMÉNAGEMENT (UA)

UA	TA	Nom du bénéficiaire	Produits	Numéro de client	Essence	Volume annuel (m3)	Sec & sain volume (m3)
064-51	139	Bois nobles Ka'N'Enda Itée (Mont-Laurier - Déroulage)	D	154 2 006	Bouleau à papier Bouleau jaune Peupliers <u>TOTAL</u>	2 400 7 100 9 000 <u>18 500</u>	
	140	Bois nobles Ka'N'Enda Itée (Mont-Laurier - Sciage)	S-C	154 1 007	Bouleau à papier Bouleau jaune Erables Hêg, Ch, Til et Auf <u>TOTAL</u>	26 900 21 000 10 600 2 900 <u>61 400</u>	
					Bouleau à papier de qual. inf.	1 500 (1)	
	136	C. Meilleur & Fils inc.	S-C	154 1 011	Thuya	5 200	
	405	Claude Forget inc.	S-C	151 1 019	Sab-Ép-Pig-Mél	91 000	2 340
	304	Coopérative forestière des Hautes-Laurentides	S	154 2 018	Sab-Ép-Pig-Mél	500 (R)	13
	148	Emballages Smurfit-Stone Canada inc. (Portage-du-Fort)	P	071 0 001	Bouleaux jaune et à papier Erables <u>TOTAL</u>	26 000 12 000 <u>38 000</u>	
	159	FPS Canada inc.	P	072 0 002	Bouleau à papier Bouleau jaune Erables Hêg, Til et Auf <u>TOTAL</u>	5 800 18 500 22 800 5 900 <u>53 000</u>	(2)
	137	Henri Radermaker & Fils inc.	S-C	154 1 002	Sab-Ép-Pig-Mél	84 800	2 181
	145	La Compagnie Commonwealth Plywood Itée (Mont-Laurier)	S-C	154 1 006	Bouleau à papier Bouleau jaune Erables Hêg, Ch, Til et Auf <u>TOTAL</u>	4 100 3 400 3 700 500 <u>11 700</u>	
	281	La Compagnie Commonwealth Plywood Itée (Sainte-Thérèse)	D	152 2 004	Erables	100	
	144	Les Bois feuillus de La Lièvre inc.	S-C	154 1 004	Bouleau à papier Bouleau jaune Erables Hêg, Ch, Til et Auf <u>TOTAL</u>	29 500 35 500 38 400 3 800 <u>107 200</u>	
					Bouleau à papier de qual. inf. Bouleau jaune de qual. inf. Erables de qual. inf. Hêg, Ch, Til et Auf de qual. inf. <u>TOTAL qual. inf.</u>	400 (1) 11 400 (1) 12 500 (1) 300 (1) 24 600	
	399	Les Exploitations J.Y.B. Papineau inc.	S	154 2 020	Thuya	2 100	
343	Louisiana-Pacific Canada Ltd. (Bois-Franc)	F	073 0 001	Bouleau à papier Erables Peupliers <u>TOTAL</u>	96 200 7 500 79 300 <u>183 000</u>		
309	Maibec inc. (Saint-Théophile - 340, route 173)	B	124 2 006	Thuya	5 600		
142	Max Meilleur & Fils Itée	S-C	154 1 001	Sab-Ép-Pig-Mél	323 600	8 321	
138	Scierie Bondu inc.	S-C	154 1 003	Pins blanc et rouge	6 800		
064-52	023	Bois K.M.S. (GMI) Itée (L'Annonciation)	G	154 2 012	Pin rouge	100	
	139	Bois nobles Ka'N'Enda Itée (Mont-Laurier - Déroulage)	D	154 2 006	Chênes Peupliers <u>TOTAL</u>	100 800 <u>900</u>	
	405	Claude Forget inc.	S-C	151 1 019	Sab-Ép-Pig-Mél	37 300	242
	304	Coopérative forestière des Hautes-Laurentides	S	154 2 018	Sab-Ép-Pig-Mél	600	4

(R) Représentant pour le PAIF de l'unité d'aménagement

(1) Cette quantité minimale de bois de qualité inférieure est INCLUSE dans le volume de feuillus durs

(2) Excluant les chênes

LISTE DES BÉNÉFICIAIRES DE CAAF ET DE CAAF PAR UNITÉ D'AMÉNAGEMENT (UA)

UA	TA	Nom du bénéficiaire	Produits	Numéro de client	Essence	Volume annuel (m3)	Sec & sain volume (m3)
064-52	159	FPS Canada inc.	P	072 0 002	Bouleau à papier Bouleau jaune Erables Hêg, Til et Auf <u>TOTAL</u>	3 400 8 700 38 400 10 800 <u>61 300</u>	(1)
	226	La Corporation internationale Masonite	D-C	051 1 035	Bouleau à papier Bouleau jaune <u>TOTAL</u>	100 1 200 <u>1 300</u>	
	160	Lauzon - Planchers de bois exclusifs inc.	S-C	072 1 005	Bouleau à papier Bouleau jaune Erables Hêg, Ch, Til et Auf <u>TOTAL</u>	3 800 (R) 9 100 35 500 8 400 <u>56 800</u>	
					Bouleau à papier de qual. inf. Bouleau jaune de qual. inf. Erables de qual. inf. Hêg, Ch, Til et Auf de qual. inf. <u>TOTAL qual. inf.</u>	600 (2) 1 500 (2) 5 900 (2) 1 400 (2) <u>9 400</u>	
	273	Les Produits forestiers B. & B. inc.	S-C	151 1 002	Bouleau à papier Bouleau jaune Erables Hêg, Ch, Til et Auf Peupliers Pruche <u>TOTAL</u>	400 1 000 3 700 900 1 700 7 700 <u>15 400</u>	
	343	Louisiana-Pacific Canada Ltd. (Bois-Franc)	F	073 0 001	Peupliers	4 000	
	309	Maibec inc. (Saint-Théophile - 340, route 173)	B	124 2 006	Thuya	4 200	
	138	Scierie Bondu inc.	S-C	154 1 003	Pins blanc et rouge	5 200	

(R) Représentant pour le PAIF de l'unité d'aménagement

(1) Excluant les chênes

(2) Cette quantité minimale de bois de qualité inférieure est INCLUSE dans le volume de feuillus durs

LISTE DES BÉNÉFICIAIRES DE CAAF ET DE C1AF PAR UNITÉ D'AMÉNAGEMENT (UA)

UA	TA	Nom du bénéficiaire	Produits	Numéro de client	Essence	Volume annuel (m3)	Sec & sain volume (m3)
071-51	139	Bois nobles Ka'N'Enda ltée (Mont-Laurier - Déroulage)	D	154 2 006	Bouleau à papier Bouleau jaune Chênes Peupliers <u>TOTAL</u>	100 300 300 1 500 <u>2 200</u>	
	394	Conseil de bande de Kitigan Zibi Anishinabeg	X	073 A 002	Sab-Ép-Pig-Mél	40 800	699
	148	Emballages Smurfit-Stone Canada inc. (Portage-du-Fort)	P	071 0 001	Bouleaux jaune et à papier Erables Hêtre <u>TOTAL</u>	17 800 38 600 7 300 <u>63 700</u>	
	155	La Compagnie Commonwealth Plywood ltée (Denholm)	S-C	072 1 009	Bouleau à papier Bouleau jaune Erables Hég, Ch, Til et Auf <u>TOTAL</u>	1 500 2 000 8 300 4 900 <u>16 700</u>	
					Bouleau à papier de qual. inf. Bouleau jaune de qual. inf. Erables de qual. inf. Hég, Ch, Til et Auf de qual. inf. <u>TOTAL qual. inf.</u>	500 (1) 700 (1) 2 800 (1) 1 500 (1) 5 500	
	251	La Compagnie Commonwealth Plywood ltée (Princeville)	D-C	171 1 013	Chênes	600	
	281	La Compagnie Commonwealth Plywood ltée (Sainte-Thérèse)	D	152 2 004	Bouleau à papier Bouleau jaune Erables <u>TOTAL</u>	300 400 100 <u>800</u>	
	343	Louisiana-Pacific Canada Ltd. (Bois-Franc)	F	073 0 001	Peupliers	32 700	
	379	Maibec inc. (Clarendon)	B	071 2 011	Thuya	4 300 (R)	
	152	Pin Davidson inc.	S-C	071 1 004	Pins blanc et rouge	29 100	
	150	Produits forestiers du Pontiac inc.	S-C	071 1 001	Bouleau à papier Bouleau jaune Erables Hég, Ch, Til et Auf Pins blanc et rouge <u>TOTAL</u>	4 100 5 200 23 400 14 200 8 200 <u>55 100</u>	
					Bouleau à papier de qual. inf. Bouleau jaune de qual. inf. Erables de qual. inf. Hég, Ch, Til et Auf de qual. inf. <u>TOTAL qual. inf.</u>	200 (1) 400 (1) 1 700 (1) 1 000 (1) 3 300	
025	Stella-Jones inc. (Masson-Angers - Poteaux)	G	072 2 007	Pin gris Pin rouge <u>TOTAL</u>	500 1 300 <u>1 800</u>		
071-52	139	Bois nobles Ka'N'Enda ltée (Mont-Laurier - Déroulage)	D	154 2 006	Peupliers	1 900	
	404	Bowater Produits forestiers du Canada inc. (Maniwaki)	S-C	073 1 010	Sab-Ép-Pig-Mél	95 800	2 292
	394	Conseil de bande de Kitigan Zibi Anishinabeg	X	073 A 002	Sab-Ép-Pig-Mél	41 500	993
	148	Emballages Smurfit-Stone Canada inc. (Portage-du-Fort)	P	071 0 001	Bouleaux jaune et à papier Erables Hêtre <u>TOTAL</u>	31 200 40 300 10 500 <u>82 000</u>	
	170	La Compagnie Commonwealth Plywood ltée (Kipawa - Déroulage)	D-C	081 1 005	Bouleau à papier Bouleau jaune <u>TOTAL</u>	900 1 500 <u>2 400</u>	
	153	La Compagnie Commonwealth Plywood ltée (Low)	S-C	072 1 001	Pins blanc et rouge	22 100	

(R) Représentant pour le PAIF de l'unité d'aménagement

(1) Cette quantité minimale de bois de qualité inférieure est INCLUSE dans le volume de feuillus durs

LISTE DES BÉNÉFICIAIRES DE CAAF ET DE C1AF PAR UNITÉ D'AMÉNAGEMENT (UA)

UA	TA	Nom du bénéficiaire	Produits	Numéro de client	Essence	Volume annuel (m3)	Sec & sain volume (m3)
071-52	145	La Compagnie Commonwealth Plywood Itée (Mont-Laurier)	S-C	154 1 006	Bouleau à papier Bouleau jaune Erables Hêg, Ch, Til et Auf <u>TOTAL</u>	3 800 3 200 10 700 2 700 <u>20 400</u>	
	251	La Compagnie Commonwealth Plywood Itée (Princeville)	D-C	171 1 013	Chênes	700	
	149	La Compagnie Commonwealth Plywood Itée (Rapides-des-Joachims)	S-C	071 1 002	Bouleau à papier Bouleau jaune Erables Hêg, Ch, Til et Auf Pins blanc et rouge <u>TOTAL</u>	9 600 7 900 26 800 6 600 15 200 <u>66 100</u>	
	281	La Compagnie Commonwealth Plywood Itée (Sainte-Thérèse)	D	152 2 004	Bouleau à papier	800 (R)	
					Bouleau jaune Erables <u>TOTAL</u>	1 800 300 <u>2 900</u>	
	343	Louisiana-Pacific Canada Ltd. (Bois-Franc)	F	073 0 001	Bouleau à papier Erables Peupliers <u>TOTAL</u>	10 000 2 000 22 000 <u>34 000</u>	
	379	Maibec inc. (Clarendon)	B	071 2 011	Thuya	31 000	
	152	Pin Davidson inc.	S-C	071 1 004	Pins blanc et rouge	12 400	
	150	Produits forestiers du Pontiac inc.	S-C	071 1 001	Bouleau à papier Bouleau jaune Erables Hêg, Ch, Til et Auf <u>TOTAL</u>	2 400 1 900 6 000 1 800 <u>12 100</u>	
					Bouleau à papier de qual. inf. Bouleau jaune de qual. inf. Erables de qual. inf. Hêg, Ch, Til et Auf de qual. inf. <u>TOTAL qual. inf.</u>	500 (1) 300 (1) 1 100 (1) 600 (1) <u>2 500</u>	
025	Stella-Jones inc. (Masson-Angers - Poteaux)	G	072 2 007	Pin gris Pin rouge <u>TOTAL</u>	600 2 500 <u>3 100</u>		
072-51	139	Bois nobles Ka'N'Enda Itée (Mont-Laurier - Déroulage)	D	154 2 006	Chênes Peupliers <u>TOTAL</u>	100 1 200 <u>1 300</u>	
	405	Claude Forget inc.	S-C	151 1 019	Sab-Ép-Pig-Mél	15 800	114
	161	Forespect inc.	S-C	072 1 012	Bouleau à papier Bouleau jaune Erables Hêg, Ch, Til et Auf Pruche Thuya <u>TOTAL</u>	200 500 2 600 900 1 200 1 300 <u>6 700</u>	
					Bouleau jaune de qual. inf. Erables de qual. inf. Hêg, Ch, Til et Auf de qual. inf. <u>TOTAL qual. inf.</u>	100 (1) 300 (1) 100 (1) <u>500</u>	
	159	FPS Canada inc.	P	072 0 002	Bouleau à papier Bouleau jaune Erables Hêg, Til et Auf <u>TOTAL</u>	2 500 3 600 19 000 8 200 (2) <u>33 300</u>	

(R) Représentant pour le PAIF de l'unité d'aménagement

(1) Cette quantité minimale de bois de qualité inférieure est INCLUSE dans le volume de feuillus durs

(2) Excluant les chênes

LISTE DES BÉNÉFICIAIRES DE CAAF ET DE C1AF PAR UNITÉ D'AMÉNAGEMENT (UA)

UA	TA	Nom du bénéficiaire	Produits	Numéro de client	Essence	Volume annuel (m3)	Sec & sain volume (m3)
072-51	155	La Compagnie Commonwealth Plywood Itée (Denholm)	S-C	072 1 009	Bouleau à papier Bouleau jaune Erables Hêg, Ch, Til et Auf Peupliers Pruche Sab-Ép-Pig-Mél <u>TOTAL</u>	500 1 200 7 400 2 600 800 600 500 <u>13 600</u>	4
					Bouleau à papier de qual. inf. Bouleau jaune de qual. inf. Erables de qual. inf. Hêg, Ch, Til et Auf de qual. inf. <u>TOTAL qual. inf.</u>	200 (1) 400 (1) 2 500 (1) 900 (1) 4 000	
	281	La Compagnie Commonwealth Plywood Itée (Sainte-Thérèse)	D	152 2 004	Erables	100	
	226	La Corporation internationale Masonite	D-C	051 1 035	Bouleau à papier Bouleau jaune <u>TOTAL</u>	100 400 <u>500</u>	
	160	Lauzon - Planchers de bois exclusifs inc.	S-C	072 1 005	Bouleau à papier Bouleau jaune Erables Hêg, Ch, Til et Auf <u>TOTAL</u>	1 200 (R) 2 900 18 000 6 400 <u>28 500</u>	
					Bouleau à papier de qual. inf. Bouleau jaune de qual. inf. Erables de qual. inf. Hêg, Ch, Til et Auf de qual. inf. <u>TOTAL qual. inf.</u>	300 (1) 400 (1) 2 300 (1) 1 000 (1) 4 000	
	273	Les Produits forestiers B. & B. inc.	S-C	151 1 002	Peupliers Pruche <u>TOTAL</u>	4 300 6 600 <u>10 900</u>	
	343	Louisiana-Pacific Canada Ltd. (Bois-Franc)	F	073 0 001	Peupliers	4 400	
	309	Maibec inc. (Saint-Théophile - 340, route 173)	B	124 2 006	Thuya	2 900	
	138	Scierie Bondu inc.	S-C	154 1 003	Pins blanc et rouge	2 700	
025	Stella-Jones inc. (Masson-Angers - Poteaux)	G	072 2 007	Pin rouge	100		
073-51	141	152599 Canada inc. (Les Produits forestiers Laurentiens enr.)	S-C	154 1 005	Peupliers	5 300	
	397	9118-1578 Québec inc. (Scierie Messines)	S	073 2 016	Thuya	3 300	
	139	Bois nobles Ka'N'Enda Itée (Mont-Laurier - Déroulage)	D	154 2 006	Bouleau à papier Bouleau jaune Chênes Peupliers <u>TOTAL</u>	600 2 100 300 3 400 <u>6 400</u>	
	404	Bowater Produits forestiers du Canada inc. (Maniwaki)	S-C	073 1 010	Sab-Ép-Pig-Mél	61 200 (R)	553
	394	Conseil de bande de Kitigan Zibi Anishinabeg	X	073 A 002	Sab-Ép-Pig-Mél	57 400	518
	159	FPS Canada inc.	P	072 0 002	Bouleau jaune Erables Hêg, Til et Auf <u>TOTAL</u>	7 000 24 900 6 000 <u>37 900</u>	(2)
	153	La Compagnie Commonwealth Plywood Itée (Low)	S-C	072 1 001	Pins blanc et rouge	16 100	
	160	Lauzon - Planchers de bois exclusifs inc.	S-C	072 1 005	Bouleau à papier Bouleau jaune Erables Hêg, Ch, Til et Auf <u>TOTAL</u>	10 200 15 000 57 700 19 100 <u>102 000</u>	
				Bouleau à papier de qual. inf. Bouleau jaune de qual. inf. Erables de qual. inf. Hêg, Ch, Til et Auf de qual. inf. <u>TOTAL qual. inf.</u>	1 200 (1) 1 700 (1) 6 600 (1) 2 100 (1) 11 600		

(R) Représentant pour le PAIF de l'unité d'aménagement

(1) Cette quantité minimale de bois de qualité inférieure est INCLUSE dans le volume de feuillus durs

(2) Excluant les chênes

LISTE DES BÉNÉFICIAIRES DE CAAF ET DE C1AF PAR UNITÉ D'AMÉNAGEMENT (UA)

UA	TA	Nom du bénéficiaire	Produits	Numéro de client	Essence	Volume annuel (m3)	Sec & sain volume (m3)
073-51	343	Louisiana-Pacific Canada Ltd. (Bois-Franc)	F	073 0 001	Bouleau à papier Erables Peupliers <u>TOTAL</u>	20 100 33 700 53 300 <u>107 100</u>	
	379	Maibec inc. (Clarendon)	B	071 2 011	Thuya	10 000	
	138	Scierie Bondu inc.	S-C	154 1 003	Pins blanc et rouge	6 900	
	025	Stella-Jones inc. (Masson-Angers - Poteaux)	G	072 2 007	Pin gris Pin rouge <u>TOTAL</u>	1 400 1 600 <u>3 000</u>	
073-52	139	Bois nobles Ka'N'Enda ltée (Mont-Laurier - Déroulage)	D	154 2 006	Bouleau à papier Bouleau jaune Peupliers <u>TOTAL</u>	1 100 2 000 1 300 <u>4 400</u>	
	404	Bowater Produits forestiers du Canada inc. (Maniwaki)	S-C	073 1 010	Sab-Ép-Pig-Mél	165 700 (R)	4 089
	394	Conseil de bande de Kitigan Zibi Anishinabeg	X	073 A 002	Sab-Ép-Pig-Mél	7 400	183
	155	La Compagnie Commonwealth Plywood ltée (Denholm)	S-C	072 1 009	Bouleau à papier Bouleau jaune Erables Hêg, Ch, Til et Auf <u>TOTAL</u>	10 900 7 700 10 100 400 <u>29 100</u>	
					Bouleau à papier de qual. inf. Bouleau jaune de qual. inf. Erables de qual. inf. Hêg, Ch, Til et Auf de qual. inf. <u>TOTAL qual. inf.</u>	2 100 (1) 2 000 (1) 2 900 (1) 100 (1) <u>7 100</u>	
					Erables	100	
					Bouleau à papier Bouleau jaune Erables Hêg, Ch, Til et Auf <u>TOTAL</u>	9 000 6 000 7 500 200 <u>22 700</u>	
	343	Louisiana-Pacific Canada Ltd. (Bois-Franc)	F	073 0 001	Bouleau à papier Erables Peupliers <u>TOTAL</u>	48 200 15 000 29 300 <u>92 500</u>	
	379	Maibec inc. (Clarendon)	B	071 2 011	Thuya	1 700	
	309	Maibec inc. (Saint-Théophile - 340, route 173)	B	124 2 006	Thuya	1 600	
	152	Pin Davidson inc.	S-C	071 1 004	Pins blanc et rouge	11 500	
	150	Produits forestiers du Pontiac inc.	S-C	071 1 001	Bouleau à papier Bouleau jaune Erables Hêg, Ch, Til et Auf <u>TOTAL</u>	5 200 3 200 4 200 100 <u>12 700</u>	
					Bouleau à papier de qual. inf. Bouleau jaune de qual. inf. Erables de qual. inf. <u>TOTAL qual. inf.</u>	700 (1) 400 (1) 600 (1) <u>1 700</u>	
Pin gris					1 900		
025	Stella-Jones inc. (Masson-Angers - Poteaux)	G	072 2 007	Pin gris	1 900		
074-51	023	Bois K.M.S. (GMI) ltée (L'Annonciation)	G	154 2 012	Pin gris Pin rouge <u>TOTAL</u>	8 500 200 <u>8 700</u>	
	139	Bois nobles Ka'N'Enda ltée (Mont-Laurier - Déroulage)	D	154 2 006	Peupliers	1 500	
	140	Bois nobles Ka'N'Enda ltée (Mont-Laurier - Sciage)	S-C	154 1 007	Bouleau à papier	12 000	

(R) Représentant pour le PAIF de l'unité d'aménagement
(1) Cette quantité minimale de bois de qualité inférieure est INCLUSE dans le volume de feuillus durs

LISTE DES BÉNÉFICIAIRES DE CAAF ET DE CAAF PAR UNITÉ D'AMÉNAGEMENT (UA)

UA	TA	Nom du bénéficiaire	Produits	Numéro de client	Essence	Volume annuel (m3)	Sec & sain volume (m3)
074-51	404	Bowater Produits forestiers du Canada inc. (Maniwaki)	S-C	073 1 010	Sab-Ép-Pig-Mél	130 600	3 694
	405	Claude Forget inc.	S-C	151 1 019	Sab-Ép-Pig-Mél	50 000	1 414
	032	Domtar inc. (Val-d'Or)	S-C	083 1 002	Sab-Ép-Pig-Mél	48 600 (R)	1 375
	161	Forespect inc.	S-C	072 1 012	Bouleau à papier Bouleau jaune Erables Hêg, Ch, Til et Auf <u>TOTAL</u>	8 400 8 000 4 000 300 <u>20 700</u>	
	281	La Compagnie Commonwealth Plywood Itée (Sainte-Thérèse)	D	152 2 004	Bouleau à papier Bouleau jaune Erables <u>TOTAL</u>	4 800 3 300 200 <u>8 300</u>	
	343	Louisiana-Pacific Canada Ltd. (Bois-Franc)	F	073 0 001	Bouleau à papier Erables Peupliers <u>TOTAL</u>	90 000 11 700 65 600 <u>167 300</u>	

(R) Représentant pour le PAIF de l'unité d'aménagement

LISTE DES BÉNÉFICIAIRES DE CAAF ET DE C1AF PAR UNITÉ D'AMÉNAGEMENT (UA)

UA	TA	Nom du bénéficiaire	Produits	Numéro de client	Essence	Volume annuel (m3)	Sec & sain volume (m3)
081-51	169	La Compagnie Commonwealth Plywood Itée (Belleterre - Sciage)	S-C	081 1 010	Pins blanc et rouge	65 900	
	170	La Compagnie Commonwealth Plywood Itée (Kipawa - Déroulage)	D-C	081 1 005	Bouleau à papier Bouleau jaune <u>TOTAL</u>	3 900 8 200 <u>12 100</u>	
	171	La Compagnie Commonwealth Plywood Itée (Kipawa - Sciage)	S-C	081 1 004	Bouleau à papier Bouleau jaune Chênes Erables Hêg, Til et Auf <u>TOTAL</u>	8 600 18 200 2 800 42 300 5 700 <u>77 600</u>	
	251	La Compagnie Commonwealth Plywood Itée (Princeville)	D-C	171 1 013	Chênes	400	
	149	La Compagnie Commonwealth Plywood Itée (Rapides-des-Joachims)	S-C	071 1 002	Pins blanc et rouge	5 000	
	025	Stella-Jones inc. (Masson-Angers - Poteaux)	G	072 2 007	Pin rouge	6 400	
	172	Tembec (Béarn)	S-C	081 1 003	Sab-Ép-Pig-Mél	91 900 (R)	1 656
	175	Tembec (Témiscaming - Pâtes et papiers)	P	081 0 001	Bouleau à papier Bouleau jaune Erables Hêg, Ch, Til et Auf Peupliers Pins blanc et rouge <u>TOTAL</u>	16 500 26 800 50 400 12 800 10 500 8 700 <u>125 700</u>	
081-52	169	La Compagnie Commonwealth Plywood Itée (Belleterre - Sciage)	S-C	081 1 010	Pins blanc et rouge	47 100	
	170	La Compagnie Commonwealth Plywood Itée (Kipawa - Déroulage)	D-C	081 1 005	Bouleau à papier Bouleau jaune <u>TOTAL</u>	4 300 5 500 <u>9 800</u>	
	171	La Compagnie Commonwealth Plywood Itée (Kipawa - Sciage)	S-C	081 1 004	Bouleau à papier Bouleau jaune Chênes Erables Hêg, Til et Auf <u>TOTAL</u>	3 800 2 500 100 2 900 100 <u>9 400</u>	
	391	Sartiop inc.	G	081 2 018	Pin rouge	400	
	176	Scierie Lepaqco inc.	S-C	081 1 013	Bouleau à papier Bouleau à papier de qual. inf.	4 700 1 500 (1)	
	025	Stella-Jones inc. (Masson-Angers - Poteaux)	G	072 2 007	Pin rouge	7 600	
	172	Tembec (Béarn)	S-C	081 1 003	Sab-Ép-Pig-Mél	218 900 (R)	6 089
	175	Tembec (Témiscaming - Pâtes et papiers)	P	081 0 001	Bouleau à papier Bouleau jaune Erables Hêg, Ch, Til et Auf Peupliers Pins blanc et rouge <u>TOTAL</u>	71 100 22 900 29 800 2 600 40 900 5 000 <u>172 300</u>	
082-51	384	Foresterie des Quinze inc.	S-C	082 1 003	Thuya	1 000	
	053	Industries Norbord inc. (La Sarre - Panneaux)	F	085 0 001	Bouleau à papier Peupliers <u>TOTAL</u>	40 000 72 000 <u>112 000</u>	
	054	Industries Norbord inc. (Val-d'Or)	F	083 0 001	Peupliers	8 400	
	172	Tembec (Béarn)	S-C	081 1 003	Sab-Ép-Pig-Mél	61 900	1 675
	036	Tembec (La Sarre)	S-C	085 1 002	Sab-Ép-Pig-Mél	87 600 (R)	2 370
	037	Tembec (Taschereau)	S-C	085 1 003	Sab-Ép-Pig-Mél	97 000	2 625

(R) Représentant pour le PAIF de l'unité d'aménagement
(1) Cette quantité minimale de bois de qualité inférieure est INCLUSE dans le volume de feuillus durs

LISTE DES BÉNÉFICIAIRES DE CAAF ET DE CIAF PAR UNITÉ D'AMÉNAGEMENT (UA)

UA	TA	Nom du bénéficiaire	Produits	Numéro de client	Essence	Volume annuel (m3)	Sec & sain volume (m3)
083-51	375	9008-6760 Québec inc. (CDEX)	S-C	083 1 005	Thuya	12 600	
	032	Domtar inc. (Val-d'Or)	S-C	083 1 002	Sab-Ép-Pig-Mél	543 800 (R)	17 478
	054	Industries Norbord inc. (Val-d'Or)	F	083 0 001	Bouleau à papier Peupliers TOTAL	70 000 76 500 146 500	
	226	La Corporation internationale Masonite	D-C	051 1 035	Bouleau à papier Bouleau jaune TOTAL	1 500 500 2 000	
	033	Produits Forestiers Miniers 'Abitibi' inc.	S-C	083 1 004	Sab-Ép-Pig-Mél	8 500	273
	025	Stella-Jones inc. (Masson-Angers - Poteaux)	G	072 2 007	Pin rouge	500	
084-51	034	Compagnie Abitibi-Consolidated du Canada (Senneterre)	S-C	084 1 002	Sab-Ép-Pig-Mél	320 000 (R)	9 060
	032	Domtar inc. (Val-d'Or)	S-C	083 1 002	Sab-Ép-Pig-Mél	23 300	660
	054	Industries Norbord inc. (Val-d'Or)	F	083 0 001	Bouleau à papier Peupliers TOTAL	10 000 57 500 67 500	
	046	Matériaux Blanchet inc. (Amos)	S-C	086 1 005	Sab-Ép-Pig-Mél	21 400	606
	035	Tembec (Senneterre)	S-C	084 1 001	Sab-Ép-Pig-Mél	120 900	3 423
084-62	054	Industries Norbord inc. (Val-d'Or)	F	083 0 001	Peupliers	10 800	
	046	Matériaux Blanchet inc. (Amos)	S-C	086 1 005	Sab-Ép-Pig-Mél	13 200	432
	035	Tembec (Senneterre)	S-C	084 1 001	Sab-Ép-Pig-Mél	118 700 (R)	3 885
085-51	053	Industries Norbord inc. (La Sarre - Panneaux)	F	085 0 001	Bouleau à papier Peupliers TOTAL	10 800 51 000 61 800	
	036	Tembec (La Sarre)	S-C	085 1 002	Sab-Ép-Pig-Mél	260 800 (R)	8 498
	037	Tembec (Taschereau)	S-C	085 1 003	Sab-Ép-Pig-Mél	295 600	9 632
085-62	053	Industries Norbord inc. (La Sarre - Panneaux)	F	085 0 001	Peupliers	1 600	
	037	Tembec (Taschereau)	S-C	085 1 003	Sab-Ép-Pig-Mél	14 000 (R)	632
086-51	053	Industries Norbord inc. (La Sarre - Panneaux)	F	085 0 001	Peupliers	29 000	
	054	Industries Norbord inc. (Val-d'Or)	F	083 0 001	Bouleau à papier Peupliers TOTAL	10 000 19 900 29 900	
	046	Matériaux Blanchet inc. (Amos)	S-C	086 1 005	Sab-Ép-Pig-Mél	100 000 (R)	2 572
	042	Scierie Landrienne inc.	S-C	086 1 007	Sab-Ép-Pig-Mél	180 700	4 648
086-52	053	Industries Norbord inc. (La Sarre - Panneaux)	F	085 0 001	Peupliers	18 000	
	054	Industries Norbord inc. (Val-d'Or)	F	083 0 001	Peupliers	16 000	
	046	Matériaux Blanchet inc. (Amos)	S-C	086 1 005	Sab-Ép-Pig-Mél	112 400 (R)	3 644
	042	Scierie Landrienne inc.	S-C	086 1 007	Sab-Ép-Pig-Mél	115 600	3 748
	037	Tembec (Taschereau)	S-C	085 1 003	Sab-Ép-Pig-Mél	19 700	639

(R) Représentant pour le PAIF de l'unité d'aménagement

LISTE DES BÉNÉFICIAIRES DE CAAF ET DE C1AF PAR UNITÉ D'AMÉNAGEMENT (UA)

UA	TA	Nom du bénéficiaire	Produits	Numéro de client	Essence	Volume annuel (m3)	Sec & sain volume (m3)
086-63	048	Compagnie Abitibi-Consolidated du Canada (Comtois)	S-C	107 1 003	Sab-Ép-Pig-Mél	5 300	234
	041	Domtar inc. (Matagami)	S-C	106 1 002	Sab-Ép-Pig-Mél	83 100 (R)	3 669
	053	Industries Norbord inc. (La Sarre - Panneaux)	F	085 0 001	Peupliers	2 400	
	042	Scierie Landrienne inc.	S-C	086 1 007	Sab-Ép-Pig-Mél	11 000	486
086-64	041	Domtar inc. (Matagami)	S-C	106 1 002	Sab-Ép-Pig-Mél	156 500 (R)	6 371
	053	Industries Norbord inc. (La Sarre - Panneaux)	F	085 0 001	Peupliers	25 300	
086-65	048	Compagnie Abitibi-Consolidated du Canada (Comtois)	S-C	107 1 003	Sab-Ép-Pig-Mél	109 000	4 342
	053	Industries Norbord inc. (La Sarre - Panneaux)	F	085 0 001	Peupliers	28 800	
	046	Matériaux Blanchet inc. (Amos)	S-C	086 1 005	Sab-Ép-Pig-Mél	47 300 (R)	1 884
	042	Scierie Landrienne inc.	S-C	086 1 007	Sab-Ép-Pig-Mél	59 900	2 386
086-66	048	Compagnie Abitibi-Consolidated du Canada (Comtois)	S-C	107 1 003	Sab-Ép-Pig-Mél	169 200 (R)	6 347
	041	Domtar inc. (Matagami)	S-C	106 1 002	Sab-Ép-Pig-Mél	83 300	3 125
	053	Industries Norbord inc. (La Sarre - Panneaux)	F	085 0 001	Peupliers	11 000	
087-51	215	Barrette-Chapais ltée	S-C	102 1 003	Sab-Ép-Pig-Mél	40 800	1 273
	048	Compagnie Abitibi-Consolidated du Canada (Comtois)	S-C	107 1 003	Sab-Ép-Pig-Mél	163 700 (R)	5 110
	034	Compagnie Abitibi-Consolidated du Canada (Senneterre)	S-C	084 1 002	Sab-Ép-Pig-Mél	54 600	1 704
	041	Domtar inc. (Matagami)	S-C	106 1 002	Sab-Ép-Pig-Mél	20 800	649
	054	Industries Norbord inc. (Val-d'Or)	F	083 0 001	Peupliers	44 800	
	046	Matériaux Blanchet inc. (Amos)	S-C	086 1 005	Sab-Ép-Pig-Mél	30 200	943
	035	Tembec (Senneterre)	S-C	084 1 001	Sab-Ép-Pig-Mél	38 000	1 186
087-62	215	Barrette-Chapais ltée	S-C	102 1 003	Sab-Ép-Pig-Mél	216 600 (R)	8 605
	023	Bois K.M.S. (GMI) ltée (L'Annonciation)	G	154 2 012	Pin gris	200	
	048	Compagnie Abitibi-Consolidated du Canada (Comtois)	S-C	107 1 003	Sab-Ép-Pig-Mél	41 600	1 653
	054	Industries Norbord inc. (Val-d'Or)	F	083 0 001	Peupliers	10 700	
087-63	041	Domtar inc. (Matagami)	S-C	106 1 002	Sab-Ép-Pig-Mél	106 300	4 132
	054	Industries Norbord inc. (Val-d'Or)	F	083 0 001	Peupliers	28 700	
	345	Produits forestiers Nabakatuk 2008, s.e.n.c.	S-C	107 1 004	Sab-Ép-Pig-Mél	27 800	1 080
	035	Tembec (Senneterre)	S-C	084 1 001	Sab-Ép-Pig-Mél	80 400 (R)	3 125
087-64	048	Compagnie Abitibi-Consolidated du Canada (Comtois)	S-C	107 1 003	Sab-Ép-Pig-Mél	131 200 (R)	5 500
	409	Corporation foncière de Waswanipi	X	107 A 001	Sab-Ép-Pig-Mél	30 000	1 258
	054	Industries Norbord inc. (Val-d'Or)	F	083 0 001	Peupliers	13 900	
	345	Produits forestiers Nabakatuk 2008, s.e.n.c.	S-C	107 1 004	Sab-Ép-Pig-Mél	50 300	2 109

(R) Représentant pour le PAIF de l'unité d'aménagement

LISTE DES BÉNÉFICIAIRES DE CAAF ET DE C1AF PAR UNITÉ D'AMÉNAGEMENT (UA)

UA	TA	Nom du bénéficiaire	Produits	Numéro de client	Essence	Volume annuel (m3)	Sec & sain volume (m3)
093-51	351	Almassa Baie-Trinité inc.	S-C	094 1 003	Sab-Ép-Pig-Mél	74 000	2 150
	292	Compagnie Abitibi-Consolidated du Canada (Baie-Comeau - Sciage)	S-C	093 1 001	Sab-Ép-Pig-Mél	1 031 200 (R)	29 962
093-52	363	Kruger inc. (Ragueneau)	S-C	093 1 002	Sab-Ép-Pig-Mél	427 400 (R)	16 697
094-51	351	Almassa Baie-Trinité inc.	S-C	094 1 003	Sab-Ép-Pig-Mél	145 500	4 911
	344	Produits forestiers Arbec s.e.n.c. (Port-Cartier - Sciage)	S-C	094 1 002	Sab-Ép-Pig-Mél	347 800 (R)	11 739
094-52	351	Almassa Baie-Trinité inc.	S-C	094 1 003	Sab-Ép-Pig-Mél	44 900	1 787
	344	Produits forestiers Arbec s.e.n.c. (Port-Cartier - Sciage)	S-C	094 1 002	Sab-Ép-Pig-Mél	487 400 (R)	19 394
095-51	362	Produits forestiers Innus s.e.c.	S-C	095 1 002	Sab-Ép-Pig-Mél	115 100 (R)	2 244
097-51	420	9139-7265 Québec inc. (Les Entreprises Ushkuai)	S-C	091 1 007	Bouleau à papier Peupliers TOTAL	18 100 19 200 37 300	
					Bouleau à papier de qual. inf.	16 600 (1)	
	320	Bersaco inc.	S-C	091 1 003	Bouleau à papier Peupliers TOTAL	21 200 36 900 58 100	
					Bouleau à papier de qual. inf.	13 400 (1)	
	007	Boisaco inc.	S-C	091 1 002	Sab-Ép-Pig-Mél	445 100 (R)	12 846
	204	Industries T.L.T. inc.	S-C	024 1 001	Feuillus durs	3 000	
					Feuillus durs de qual. inf.	2 600 (1)	
	338	Produits forestiers Berscifer inc.	S-C	092 1 003	Sab-Ép-Pig-Mél	215 400	6 217
	196	Produits forestiers Saguenay inc. (Saint-Fulgence)	S-C	023 1 003	Sab-Ép-Pig-Mél	24 500	707
	307	Valibois inc.	S-C	023 1 006	Feuillus durs Peupliers TOTAL	2 000 1 000 3 000	
Feuillus durs de qual. inf.					1 600 (1)		

(R) Représentant pour le PAIF de l'unité d'aménagement

(1) Cette quantité minimale de bois de qualité inférieure est INCLUSE dans le volume de feuillus durs

LISTE DES BÉNÉFICIAIRES DE CAAF ET DE C1AF PAR UNITÉ D'AMÉNAGEMENT (UA)

UA	TA	Nom du bénéficiaire	Produits	Numéro de client	Essence	Volume annuel (m3)	Sec & sain volume (m3)
111-51	092	9063-4221 Québec inc. (Multibois)	S-C	012 1 018	Peupliers	500	
	088	Bois d'oeuvre Cedrico inc. (Causapscal)	S-C	012 1 012	Sab-Ép-Pig-Mél	117 700 (R)	2 000
	081	Félix Huard inc. (Sainte-Luce)	S-C	012 1 001	Feuillus durs	1 900	
					Feuillus durs de qual. inf.	500 (1)	
	102	Pabaced G.D.S. inc. (New Richmond)	B	111 2 003	Thuya	400	
	350	Tembec (Matane)	P	012 0 003	Peupliers	400	
108	Uniboard Canada inc. (Sayabec)	F	012 0 001	Feuillus durs	7 400		
111-52	092	9063-4221 Québec inc. (Multibois)	S-C	012 1 018	Peupliers	800	
	100	Gaston Cellard inc.	S-C	111 1 011	Feuillus durs	4 100	181
					Sab-Ép-Pig-Mél	13 100	
		TOTAL	17 200				
	101	Industries G.D.S. inc. (Pointe-à-la-Croix)	S-C	111 1 006	Sab-Ép-Pig-Mél	63 600 (R)	879
	226	La Corporation internationale Masonite	D-C	051 1 035	Feuillus durs	100	
	411	Listuguj Mi'gmaq Government	X	111 A 002	Sab-Ép-Pig-Mél	10 000	138
	102	Pabaced G.D.S. inc. (New Richmond)	B	111 2 003	Thuya	900	
350	Tembec (Matane)	P	012 0 003	Peupliers	500		
108	Uniboard Canada inc. (Sayabec)	F	012 0 001	Feuillus durs	12 000		
111-53	418	Conseil de bande des Micmacs de Gesgapegiag	X	111 A 003	Sab-Ép-Pig-Mél	10 000	193
	081	Félix Huard inc. (Sainte-Luce)	S-C	012 1 001	Feuillus durs	5 900	
					Feuillus durs de qual. inf.	900 (1)	
	100	Gaston Cellard inc.	S-C	111 1 011	Feuillus durs	2 400	
					Feuillus durs de qual. inf.	300 (1)	
	226	La Corporation internationale Masonite	D-C	051 1 035	Feuillus durs	100	
	102	Pabaced G.D.S. inc. (New Richmond)	B	111 2 003	Thuya	2 600	
	408	Produits forestiers Bonavignon inc.	S-C	111 1 012	Feuillus durs	400	
	099	Produits forestiers Temrex, SEC (Nouvelle)	S-C	111 1 003	Sab-Ép-Pig-Mél	156 100 (R)	3 016
	107	Produits forestiers Temrex, SEC (Saint-Alphonse)	S-C	111 1 004	Sab-Ép-Pig-Mél	101 600	1 963
106	Rosario Poirier inc.	S-C	111 1 005	Peupliers	20 300		
350	Tembec (Matane)	P	012 0 003	Feuillus durs	28 000		
				Peupliers	13 500		
	TOTAL	41 500					
111-54	097	Association Coopérative Forestière de St-Elzéar	S-C	111 1 001	Sab-Ép-Pig-Mél	59 700 (R)	1 401
	081	Félix Huard inc. (Sainte-Luce)	S-C	012 1 001	Feuillus durs	2 100	
	226	La Corporation internationale Masonite	D-C	051 1 035	Feuillus durs	50	
	102	Pabaced G.D.S. inc. (New Richmond)	B	111 2 003	Thuya	1 400	
	408	Produits forestiers Bonavignon inc.	S-C	111 1 012	Feuillus durs	300	
	106	Rosario Poirier inc.	S-C	111 1 005	Peupliers	3 600	63
					Sab-Ép-Pig-Mél	2 700	
		TOTAL	6 300				
350	Tembec (Matane)	P	012 0 003	Peupliers	2 400		
108	Uniboard Canada inc. (Sayabec)	F	012 0 001	Feuillus durs	2 800		

(R) Représentant pour le PAIF de l'unité d'aménagement

(1) Cette quantité minimale de bois de qualité inférieure est INCLUSE dans le volume de feuillus durs

LISTE DES BÉNÉFICIAIRES DE CAAF ET DE C1AF PAR UNITÉ D'AMÉNAGEMENT (UA)

UA	TA	Nom du bénéficiaire	Produits	Numéro de client	Essence	Volume annuel (m3)	Sec & sain volume (m3)
112-55	097	Association Coopérative Forestière de St-Elzéar	S-C	111 1 001	Sab-Ép-Pig-Mél	27 600	488
	322	Bois d'oeuvre Cedrico inc. (La Martre)	S-C	112 1 006	Sab-Ép-Pig-Mél	69 100	1 221
	114	Bois Granval G.D.S. inc.	S-C	112 1 002	Peupliers Sab-Ép-Pig-Mél <u>TOTAL</u>	3 500 2 800 <u>6 300</u>	49
	371	Bois Marsoui G.D.S. inc. (Grande-Rivière)	S-C	112 1 008	Peupliers Sab-Ép-Pig-Mél <u>TOTAL</u>	13 600 80 100 <u>93 700</u>	1 415
	125	Bois Marsoui G.D.S. inc. (Marsoui)	S-C	112 1 004	Sab-Ép-Pig-Mél	4 300	76
	413	Damabois division Cap-Chat inc.	S-C	112 1 012	Peupliers	18 300	
	121	Écoced G.D.S. inc.	B	112 2 017	Thuya	4 500	
	100	Gaston Cellard inc.	S-C	111 1 011	Sab-Ép-Pig-Mél	2 700	48
	101	Industries G.D.S. inc. (Pointe-à-la-Croix)	S-C	111 1 006	Sab-Ép-Pig-Mél	16 900	299
	226	La Corporation internationale Masonite	D-C	051 1 035	Feuillus durs	100	
	393	Les Cèdres Chics-Chocs inc.	B	112 2 044	Thuya	1 400	
	102	Pabaced G.D.S. inc. (New Richmond)	B	111 2 003	Thuya	2 500	
	099	Produits forestiers Temrex, SEC (Nouvelle)	S-C	111 1 003	Sab-Ép-Pig-Mél	47 600 (R)	841
	107	Produits forestiers Temrex, SEC (Saint-Alphonse)	S-C	111 1 004	Sab-Ép-Pig-Mél	76 600	1 353
106	Rosario Poirier inc.	S-C	111 1 005	Sab-Ép-Pig-Mél	11 500	203	
112-56	114	Bois Granval G.D.S. inc.	S-C	112 1 002	Peupliers Sab-Ép-Pig-Mél <u>TOTAL</u>	4 200 89 900 <u>94 100</u>	1 761
	125	Bois Marsoui G.D.S. inc. (Marsoui)	S-C	112 1 004	Sab-Ép-Pig-Mél	164 300 (R)	3 218
	413	Damabois division Cap-Chat inc.	S-C	112 1 012	Feuillus durs Peupliers <u>TOTAL</u>	10 000 9 200 <u>19 200</u>	
					Feuillus durs de qual. inf.	8 500 (1)	
	121	Écoced G.D.S. inc.	B	112 2 017	Thuya	3 600	
393	Les Cèdres Chics-Chocs inc.	B	112 2 044	Thuya	4 700		
112-57	322	Bois d'oeuvre Cedrico inc. (La Martre)	S-C	112 1 006	Sab-Ép-Pig-Mél	14 300	202
	413	Damabois division Cap-Chat inc.	S-C	112 1 012	Feuillus durs Peupliers <u>TOTAL</u>	5 200 2 600 <u>7 800</u>	
					Feuillus durs de qual. inf.	5 200 (1)	
	081	Félix Huard inc. (Sainte-Luce)	S-C	012 1 001	Feuillus durs	2 000	
	129	Groupe Lebel (2004) inc. (Cap-Chat)	S-C	112 1 007	Sab-Ép-Pig-Mél	66 500 (R)	937
	226	La Corporation internationale Masonite	D-C	051 1 035	Feuillus durs	50	
	393	Les Cèdres Chics-Chocs inc.	B	112 2 044	Thuya	1 400	
	350	Tembec (Matane)	P	012 0 003	Peupliers	1 700	
108	Uniboard Canada inc. (Sayabec)	F	012 0 001	Feuillus durs	5 200		

(R) Représentant pour le PAIF de l'unité d'aménagement

(1) Cette quantité minimale de bois de qualité inférieure est INCLUSE dans le volume de feuillus durs

DÉTAIL DES VOLUMES PAR BÉNÉFICIAIRE DE CvAF

Nom et adresse du bénéficiaire	TA	Numéro de client	Essence	RFC	Volume annuel (m3)
2534-7824 Québec inc. (Flore bleue) 587, rue Gaudreault Saint-Ludger-de-Milot (Québec) G0W 2B0	932	027S009	Feuillus durs	027009	650
			Peupliers	027009	1 350
			Sab-Ép-Pig-Mél	027009	2 200
			<u>TOTAL</u>		<u>4 200</u>
9045-8803 Québec inc. (Forestier J.L.) 656, rue Leyrac Dolbeau-Mistassini (Québec) G8L 3K3	902	027S010	Bouleau à papier	027010	307
			Peupliers	027010	768
			Tous résineux	027010	822
			<u>TOTAL</u>		<u>1 897</u>
9091-1264 Québec inc. (Foresterie 2-R) 2012, rue Bouchard Saint-Nazaire (Québec) G0W 2V0	926	024S001	Feuillus durs	024001	200
			Peupliers	024001	300
			Sab-Ép-Pig-Mél	024001	1 350
			<u>TOTAL</u>		<u>1 850</u>
9161-2796 Québec inc. (La Scierie BJB) 2060, route 138 EstC.P. 4030 Havre-Saint-Pierre (Québec) G0G 1P0	960	095S002	Sab-Ép-Pig-Mél	095023	11 000
Alliances forestières Nemtayé 362, rue de la Fabrique Sainte-Érène (Québec) G0J 2P0	942	012S007	Feuillus durs	012009	1 250
			Peupliers	012009	725
			Sab-Ép-Pig-Mél	012009	2 050
			Thuya	012009	23
			<u>TOTAL</u>		<u>4 048</u>
Aménagement Claveau de Launière 196, rue St-Pierre Notre-Dame-de-Lorette (Québec) G0W 1B0	908	027S006	Bouleau à papier	027006	19
			Peupliers	027006	77
			Tous résineux	027006	725
			<u>TOTAL</u>		<u>821</u>
Association récréotouristique d'économie locale de Lac-Humqui (ARTEL) 156, route 195 Saint-Zénon-du-Lac-Humqui (Québec) G0J 1N0	944	012S009	Feuillus durs	012011	100
			Peupliers	012011	500
			Sab-Ép-Pig-Mél	012011	200
			<u>TOTAL</u>		<u>800</u>
Camp Patmos des Églises Évangéliques Baptistes du Québec 1560, route de l'Église L'Ascension-de-Notre-Seigneur (Québec) G0W 1Y0	930	024S005	Sab-Ép-Pig-Mél	024005	50
CODE SM (corporation locale de développement de Sainte-Monique) 101, rue Honfleur Sainte-Monique (Québec) G0W 2T0	931	027S008	Feuillus durs	027008	400
			Peupliers	027008	550
			Sab-Ép-Pig-Mél	027008	1 800
			<u>TOTAL</u>		<u>2 750</u>

DÉTAIL DES VOLUMES PAR BÉNÉFICIAIRE DE CvAF

Nom et adresse du bénéficiaire	TA	Numéro de client	Essence	RFC	Volume annuel (m3)
Comité forêt environnement St-Thomas Didyme inc. 252, rue Principale Saint-Thomas-Didyme (Québec) G0W 1P	909	025S003	Peupliers	025003	29
			Tous résineux	025003	185
			TOTAL		214
Comité multiresources de la Vallée de la Rivière-Rouge 7, chemin Joseph-Tremblay Rivière-Rouge (Québec) J0T 1T	935	154S001	Toutes essences	064001	3 110
Conseil des Atikamekw de Manawan 135, rue Kicik Manawan (Québec) J0K 1M0	878	143A001	Bouleau à papier	043002	6 700
			Bouleau jaune	043002	1 200
			Erables	043002	700
			Peupliers	043002	1 500
			Sab-Ép-Pig-Mél	043002	13 000
			TOTAL		23 100
Conseil des Atikamekw de Wemotaci Case postale 221 Wemotaci (Québec) G0X 3R0	869	042A003	Bouleau à papier	042001	1 300
			Peupliers	042001	500
			Sab-Ép-Pig-Mél	042001	14 000
			TOTAL		15 800
Conseil des Atikamekw d'Opitciwan 22, rue AmiskwC.P. 135 Opitciwan (Québec) G0W 3B0	862	043A002	Sab-Ép-Pig-Mél	043001	43 000
Coop de solidarité en développement multiresource Les Quatre Temps 8A, rue du Coin L'Anse-Saint-Jean (Québec) G0V 1J0	920	033S004	Feuillus durs	033003	1 500
			Peupliers	033003	400
			Sab-Ép-Pig-Mél	033003	3 900
			TOTAL		5 800
Coopérative forestière de Charlevoix 505, rue Saint-Étienne, bureau 210 La Malbaie (Québec) G5A 1H5	940	033S005	Bouleau à papier	033006	27
			Feuillus durs	033006	29
			Peupliers	033006	32
			Tous résineux	033006	25
			Autres résineux	033006	8
			TOTAL		121
Corporation agro-forestière Transcontinentale inc. 340, chemin Principal Saint-Elzéar (Québec) G0L 2W0	832	011S005	Feuillus durs	011002	3 862
			Peupliers	011002	4 767
			Sab-Ép-Pig-Mél	011002	1 982
			Autres résineux	011002	376
			TOTAL		10 987

DÉTAIL DES VOLUMES PAR BÉNÉFICIAIRE DE CvAF

Nom et adresse du bénéficiaire	TA	Numéro de client	Essence	RFC	Volume annuel (m3)
Corporation d'aménagement des TPI de la MRC de Matane 145, rue Soucy Matane (Québec) G4W 2E1	959	012S010	Feuillus durs	012012	2 125
			Peupliers	012012	625
			Sab-Ép-Pig-Mél	012012	6 425
			Thuya	012012	250
			TOTAL		9 425
Corporation d'aménagement et d'initiative de Falardeau inc. 65, chemin Price Saint-David-de-Falardeau (Québec) G0V 1C0	891	023S003	Feuillus durs	023003	1 150
			Sab-Ép-Pig-Mél	023003	3 150
			TOTAL		4 300
Corporation d'aménagement intégré des ressources de Bégin 126, rue Brassard Bégin (Québec) G0V 1B0	888	023S004	Feuillus durs	023004	1 950
			Peupliers	023004	2 000
			Sab-Ép-Pig-Mél	023004	700
			TOTAL		4 650
Corporation de développement de Labrecque 1560, rue Principale Labrecque (Québec) G0W 2S0	927	024S002	Feuillus durs	024002	150
			Peupliers	024002	550
			Sab-Ép-Pig-Mél	024002	1 350
			TOTAL		2 050
Corporation de développement de Lamarche 100, rue Principale Lamarche (Québec) G0W 1X0	928	024S003	Feuillus durs	024003	650
			Peupliers	024003	550
			Sab-Ép-Pig-Mél	024003	3 400
			TOTAL		4 600
Corporation de développement de L'Ascension-de-Notre-Seigneur 1000, 1ère Rue EstC.P. 100 L'Ascension- de-Notre-Seigneur (Québec) G0W 1Y0	929	024S004	Feuillus durs	024004	100
			Peupliers	024004	150
			Sab-Ép-Pig-Mél	024004	1 250
			TOTAL		1 500
Corporation de développement de Métabetchouan-Lac-à-la-Croix inc. 87, rue Saint-André Métabetchouan--Lac-à-la-Croix (Québec) G0W 2A	924	021S007	Sab-Ép-Pig-Mél	023010	50
Corporation de développement de Sainte-Paule 191, rue de l'Église Sainte-Paule (Québec) G0J 3C0	958	012S006	Feuillus durs	012004	1 750
			Peupliers	012004	200
			Sab-Ép-Pig-Mél	012004	2 400
			Thuya	012004	125
			TOTAL		4 475
Corporation de développement économique du Parc Biencourt 1, chemin du CampingC.P. 126 Biencourt (Québec) G0K 1T0	964	011S018	Feuillus durs	011014	319
			Peupliers	011014	332
			Sab-Ép-Pig-Mél	011014	576
			Thuya	011014	85
			TOTAL		1 312

DÉTAIL DES VOLUMES PAR BÉNÉFICIAIRE DE CvAF

Nom et adresse du bénéficiaire	TA	Numéro de client	Essence	RFC	Volume annuel (m3)
Corporation de développement municipal de Larouche 709, rue Gauthier Larouche (Québec) G0W 1Z0	921	021S006	Sab-Ép-Pig-Mél	023009	1 300
Corporation de gestion de la forêt de l'Aigle 167, rue Lévis Maniwaki (Québec) J9E 1P9	843	073S001	Bouleau à papier Bouleau jaune Érables Peupliers Pins blanc et rouge Sab-Ép-Pig-Mél Thuya Hêg, Ch, Til et Auf	073001 073001 073001 073001 073001 073001 073001 073001 <u>TOTAL</u>	2 629 1 021 5 241 12 964 13 555 4 568 1 176 3 786 <u>44 940</u>
Corporation de gestion forestière de Notre-Dame de Lorette 54, rue Principale, bureau 101 Notre-Dame-de-Lorette (Québec) G0W 1B0	841	027S001	Bouleau à papier Peupliers Tous résineux	027001 027001 027001 <u>TOTAL</u>	30 610 2 152 <u>2 792</u>
Corporation de mise en valeur de la forêt de Ferland-Boileau 461, Route 381C.P. 70 Ferland-et-Boileau (Québec) G0V 1H0	881	021S001	Feuillus durs Peupliers Sab-Ép-Pig-Mél	023006 023006 023006 <u>TOTAL</u>	550 6 450 8 600 <u>15 600</u>
Corporation de mise en valeur du territoire forestier de Saint-Félix-d'Otis 455, rue Principale Saint-Félix-d'Otis (Québec) G0V 1M0	883	021S002	Feuillus durs Peupliers Sab-Ép-Pig-Mél	023007 023007 023007 <u>TOTAL</u>	700 300 2 350 <u>3 350</u>
Corporation des jardins forestiers de St-Stanislas P.Q. 953, rue Principale Saint-Stanislas (Québec) G8M 4W8	906	027S004	Bouleau à papier Peupliers Tous résineux	027004 027004 027004 <u>TOTAL</u>	7 227 131 <u>365</u>
Corporation touristique du Domaine des Portes de l'enfer 1280, chemin Duchénier Saint-Narcisse-de-Rimouski (Québec) G0K 1S0	816	012S001	Feuillus durs Peupliers Sab-Ép-Pig-Mél Thuya	012001 012001 012001 012001 <u>TOTAL</u>	300 650 360 580 <u>1 890</u>
Développement Aménagement Forêt Touristique Albanel (DAFTA) 529, Grand Rang Nord Albanel (Québec) G8M 3L4	905	025S002	Bouleau à papier Peupliers Tous résineux	025002 025002 025002 <u>TOTAL</u>	26 177 3 071 <u>3 274</u>

DÉTAIL DES VOLUMES PAR BÉNÉFICIAIRE DE CvAF

Nom et adresse du bénéficiaire	TA	Numéro de client	Essence	RFC	Volume annuel (m3)
Éclaircie J.R.L. inc. (9092-4721 Québec inc.) 905, rue Principale Saint-Augustin (Québec) G0W 1K0	903	027S002	Bouleau à papier	027002	416
			Peupliers	027002	374
			Tous résineux	027002	731
			TOTAL	1 521	
Ferme du Petit Paris enr. 251, Route 169 Sainte-Jeanne-d'Arc (Québec) G0W 1E0	907	027S005	Bouleau à papier	027005	4
			Peupliers	027005	26
			Tous résineux	027005	137
			TOTAL	167	
Groupe Forêt Girardville inc. 774, rue Des Pins Girardville (Québec) G0W 1R0	879	025S001	Bouleau à papier	025001	29
			Peupliers	025001	104
			Tous résineux	025001	1 468
			TOTAL	1 601	
Groupement forestier de Kamouraska inc. 605, Route 289C.P. 185 Saint-Alexandre (Québec) G0L 2G0	829	011S002	Feuillus durs	011001	1 200
			Peupliers	011001	1 600
			Sab-Ép-Pig-Mél	011001	1 900
			Thuya	011001	400
			Autres résineux	011001	200
			TOTAL	5 300	
Groupement forestier de l'Est du Lac Témiscouata inc. (Auclair) 710, rue du Clocher Auclair (Québec) G0L 1A0	830	011S003	Feuillus durs	011004	687
			Peupliers	011004	801
			Sab-Ép-Pig-Mél	011004	802
			Autres résineux	011004	60
			TOTAL	2 350	
Groupement forestier de Québec-Montmorency inc. 7118, boulevard Sainte-Anne Château-Richer (Québec) G0A 1N	961	031S003	Toutes essences	031001	3 000
Groupement forestier et agricole Taché inc. (MRC Basques) 189, rue PrincipaleC.P. 40 Saint-Cyprien (Québec) G0L 2P0	915	011S013	Feuillus durs	011010	570
			Peupliers	011010	1 760
			Sab-Ép-Pig-Mél	011010	1 245
			Thuya	011010	60
			TOTAL	3 635	
Groupement forestier et agricole Taché inc. (MRC Rivière-du-Loup) 189, rue PrincipaleC.P. 40 Saint-Cyprien (Québec) G0L 2P0	914	011S012	Feuillus durs	011011	1 400
			Peupliers	011011	2 700
			Sab-Ép-Pig-Mél	011011	2 000
			Thuya	011011	200
			TOTAL	6 300	

DÉTAIL DES VOLUMES PAR BÉNÉFICIAIRE DE CvAF

Nom et adresse du bénéficiaire	TA	Numéro de client	Essence	RFC	Volume annuel (m3)
Groupement forestier et agricole Taché inc. (MRC Témiscouata) 189, rue PrincipaleC.P. 40 Saint-Cyprien (Québec) G0L 2P0	912	011S010	Feuillus durs	011012	532
			Peupliers	011012	1 100
			Sab-Ép-Pig-Mél	011012	740
			Autres résineux	011012	79
			TOTAL		2 451
La Société ambroisienne de développement économique 330, rue Gagnon Saint-Ambroise (Québec) G7P 2P9	892	023S005	Peupliers	023005	150
			Sab-Ép-Pig-Mél	023005	450
			TOTAL		600
Le Comité de développement de St-Vianney inc. 1040 D, route 195C.P. 105 Saint-Vianney (Québec) G0J 3J0	943	012S008	Feuillus durs	012010	2 075
			Peupliers	012010	1 125
			Sab-Ép-Pig-Mél	012010	2 273
			Thuya	012010	135
			TOTAL		5 608
Les Entreprises agricoles et forestières de Percé inc. 884, Route 132 OuestC.P. 9 Percé (Cap-d'Espoir) (Québec) G0C 1G0	824	1122013	Feuillus durs	112001	1 300
			Peupliers	112001	350
			Sab-Ép-Pig-Mél	112001	3 500
			Thuya	112001	200
			TOTAL		5 350
Listuguj Mi'gmaq Government 17, Riverside Ouest Listuguj (Québec) G0C 2R0	867	111A002	Feuillus durs	111003	2 800
			Peupliers	111003	300
			Sab-Ép-Pig-Mél	111003	6 200
			Thuya	111003	100
			TOTAL		9 400
MRC d'Abitibi-Ouest 6, 8e Avenue Est, bureau 105 La Sarre (Québec) J9Z 1N	880	085M007	Bouleaux jaune et à papier	085007	500
			Peupliers	085007	5 200
			Sab-Ép-Pig-Mél	085007	6 600
			TOTAL		12 300
MRC d'Avignon 470, rue FrancoeurC.P. 128 Nouvelle (Québec) G0C 2E0	876	111M002	Feuillus durs	111002	8 300
			Peupliers	111002	3 200
			Sab-Ép-Pig-Mél	111002	8 200
			Thuya	111002	300
			TOTAL		20 000
MRC de Bonaventure 51, rue Notre-DameC.P. 310 New-Carlisle (Québec) G0C 1Z0	866	111M001	Feuillus durs	111001	4 050
			Peupliers	111001	2 800
			Pins blanc et rouge	111001	350
			Sab-Ép-Pig-Mél	111001	8 200
			Thuya	111001	800
			TOTAL		16 200

DÉTAIL DES VOLUMES PAR BÉNÉFICIAIRE DE CvAF

Nom et adresse du bénéficiaire	TA	Numéro de client	Essence	RFC	Volume annuel (m3)
MRC de La Haute-Gaspésie 460, boul. Sainte-Anne OuestC.P. 969 Sainte-Anne-des-Monts (Québec) G4V 1T5	898	112M001	Feuillus durs	112002	650
			Peupliers	112002	2 460
			Sab-Ép-Pig-Mél	112002	4 560
			Thuya	112002	460
			TOTAL		8 130
Municipalité de Baie-James 110, boulevard MatagamiC.P. 500 Matagami (Québec) JOY 2A0	894	105M008	Bouleaux jaune et à papier	085011	400
			Peupliers	085011	7 300
			Sab-Ép-Pig-Mél	085011	6 400
			TOTAL		14 100
Municipalité de Béarn 28, 2e Rue NordC.P. 369 Béarn (Québec) JOZ 1G0	845	081M002	Bouleaux jaune et à papier	081002	887
			Feuillus durs	081002	227
			Peupliers	081002	2 242
			Sab-Ép-Pig-Mél	081002	2 244
			Autres résineux	081002	273
			TOTAL		5 873
Municipalité de Berry 274, route 399 Berry (Québec) JOY 2G0	967	086M002	Bouleaux jaune et à papier	086002	448
			Peupliers	086002	5 907
			Sab-Ép-Pig-Mél	086002	7 186
			TOTAL		13 541
Municipalité de Fugèreville 43, rue PrincipaleC.P. 831 Fugèreville (Québec) JOZ 2A0	846	081M003	Bouleaux jaune et à papier	081003	627
			Feuillus durs	081003	112
			Peupliers	081003	1 729
			Sab-Ép-Pig-Mél	081003	1 883
			Autres résineux	081003	271
			TOTAL		4 622
Municipalité de Guérin 516, rue Saint-Gabriel Ouest, local 101C.P. 1040 Guérin (Québec) JOZ 2E0	842	082M002	Bouleaux jaune et à papier	082002	314
			Feuillus durs	082002	23
			Peupliers	082002	851
			Sab-Ép-Pig-Mél	082002	1 243
			Autres résineux	082002	77
			TOTAL		2 508
Municipalité de Laverlochère 11, rue Saint-Isidore OuestC.P. 159 Laverlochère (Québec) JOZ 2P0	848	081M004	Bouleaux jaune et à papier	081004	121
			Feuillus durs	081004	22
			Peupliers	081004	522
			Sab-Ép-Pig-Mél	081004	275
			Autres résineux	081004	13
			TOTAL		953

DÉTAIL DES VOLUMES PAR BÉNÉFICIAIRE DE CvAF

Nom et adresse du bénéficiaire	TA	Numéro de client	Essence	RFC	Volume annuel (m3)
Municipalité de Moffet 14D, rue PrincipaleC.P. 89 Moffet (Québec) J0Z 2W0	851	081M007	Bouleaux jaune et à papier Feuillus durs Peupliers Sab-Ép-Pig-Mél Autres résineux	081007 081007 081007 081007 081007 <u>TOTAL</u>	337 85 904 507 81 <u>1 914</u>
Municipalité de Poularies 990, rue PrincipaleC.P. 58 Poularies (Québec) J0Z 3E0	934	085M011	Bouleaux jaune et à papier Peupliers Sab-Ép-Pig-Mél	085010 085010 085010 <u>TOTAL</u>	161 760 1 329 <u>2 250</u>
Municipalité de Rapide-Danseur 535, route du Village Rapide-Danseur (Québec) J0Z 3G0	858	085M004	Bouleaux jaune et à papier Peupliers Sab-Ép-Pig-Mél	085004 085004 085004 <u>TOTAL</u>	55 510 61 <u>626</u>
Municipalité de Roquemaure 15, rue Raymond Est Roquemaure (Québec) J0Z 3K0	865	085M006	Bouleaux jaune et à papier Peupliers Sab-Ép-Pig-Mél	085006 085006 085006 <u>TOTAL</u>	357 2 237 721 <u>3 315</u>
Municipalité de Saint-Augustin-de-Woburn 590, rue Saint-AugustinC.P. 120 Saint-Augustin-de-Woburn (Québec) G0Y 1R0	854	051M001	Feuillus durs Peupliers Sab-Ép-Pig-Mél Autres résineux	051001 051001 051001 051001 <u>TOTAL</u>	2 700 300 3 300 200 <u>6 500</u>
Municipalité de Saint-Dominique-du-Rosaire 235, rue Principale Saint-Dominique-du-Rosaire (Québec) J0Y 2K0	968	086M003	Bouleaux jaune et à papier Peupliers Sab-Ép-Pig-Mél	086003 086003 086003 <u>TOTAL</u>	346 4 562 5 550 <u>10 458</u>
Municipalité de Saint-Edouard-de-Fabre 620, avenue de l'ÉgliseC.P. 70 Saint-Édouard-de-Fabre (Québec) J0Z 1Z0	850	081M006	Bouleaux jaune et à papier Feuillus durs Peupliers Sab-Ép-Pig-Mél Autres résineux	081006 081006 081006 081006 081006 <u>TOTAL</u>	344 107 1 357 574 99 <u>2 481</u>
Municipalité de Saint-Eugène-de-Guigues 4, rue Notre-Dame OuestC.P. 1070 Saint-Eugène-de-Guigues (Québec) J0Z 3L	868	081M009	Bouleaux jaune et à papier Feuillus durs Peupliers Sab-Ép-Pig-Mél Autres résineux	081008 081008 081008 081008 081008 <u>TOTAL</u>	220 37 877 394 85 <u>1 613</u>

DÉTAIL DES VOLUMES PAR BÉNÉFICIAIRE DE CvAF

Nom et adresse du bénéficiaire	TA	Numéro de client	Essence	RFC	Volume annuel (m3)
Municipalité de Saint-Lambert 509, route du 5e au 8e RangC.P. 86 Saint-Lambert (Québec) J0Z 1V0	923	085M009	Bouleaux jaune et à papier	085008	314
			Peupliers	085008	3 511
			Sab-Ép-Pig-Mél	085008	1 569
			TOTAL		5 394
Municipalité de Saint-Mathieu-d'Harricana 203, chemin Lanoix Saint-Mathieu-d'Harricana (Québec) J0Y 1M0	970	086M005	Bouleaux jaune et à papier	086005	58
			Peupliers	086005	762
			Sab-Ép-Pig-Mél	086005	927
			TOTAL		1 747
Municipalité de Taschereau 52, rue MorinC.P. 150 Taschereau (Québec) J0Z 3N0	855	085M003	Bouleaux jaune et à papier	085003	800
			Peupliers	085003	3 200
			Sab-Ép-Pig-Mél	085003	4 400
			TOTAL		8 400
Municipalité de Val-Saint-Gilles 801, rue Principale Val-Saint-Gilles (Québec) J0Z 3T0	965	085M012	Bouleaux jaune et à papier	085012	175
			Peupliers	085012	2 489
			Sab-Ép-Pig-Mél	085012	2 401
			TOTAL		5 065
Municipalité des Cantons unis de Latulipe-et-Gaboury 1, rue Principale EstC.P. 9 Latulipe-et-Gaboury (Québec) J0Z 2N0	849	081M005	Bouleaux jaune et à papier	081005	219
			Feuillus durs	081005	46
			Peupliers	081005	636
			Sab-Ép-Pig-Mél	081005	703
			Autres résineux	081005	145
			TOTAL		1 749
Municipalité du Canton Clermont 722, 4e Rang Saint-Vital-de-Clermont (Québec) J0Z 3M0	966	085M013	Bouleaux jaune et à papier	085013	205
			Peupliers	085013	2 926
			Sab-Ép-Pig-Mél	085013	2 824
			TOTAL		5 955
Municipalités d'Angliers et de Rémigny 1304, chemin de l'Église Rémigny (Québec) J0Z 3H0	840	081M001	Bouleaux jaune et à papier	081001	386
			Feuillus durs	081001	76
			Peupliers	081001	2 476
			Sab-Ép-Pig-Mél	081001	980
			Autres résineux	081001	141
			TOTAL		4 059
Municipalités d'Authier, Authier-Nord, Chazel et La Sarre (Comité Bellefeuille) 605, avenue Principale Authier (Québec) J0Z 1C0	859	085M005	Bouleaux jaune et à papier	085005	550
			Peupliers	085005	5 900
			Sab-Ép-Pig-Mél	085005	6 500
			TOTAL		12 950

DÉTAIL DES VOLUMES PAR BÉNÉFICIAIRE DE CvAF

Nom et adresse du bénéficiaire	TA	Numéro de client	Essence	RFC	Volume annuel (m3)
Municipalités de Champneuf, Rochebaucourt et Lamorandière 20, rue du Chanoine-Girard Rochebaucourt (Québec) J0Y 2J0	969	086M004	Bouleaux jaune et à papier Peupliers Sab-Ép-Pig-Mél	086004 086004 086004 <u>TOTAL</u>	449 5 924 7 207 <u>13 580</u>
Municipalités de Dupuy, Normétal, Clerval et La Reine (Dualco) 59, 1re RueC.P. 308 Normétal (Québec) J0Z 3A0	847	085M002	Bouleaux jaune et à papier Peupliers Sab-Ép-Pig-Mél	085002 085002 085002 <u>TOTAL</u>	300 2 700 2 000 <u>5 000</u>
Municipalités de la MRC de Vallée-de-l'Or 42, Place Hammond Val-d'Or (Québec) J9P 3A	860	083M001	Bouleaux jaune et à papier Peupliers Sab-Ép-Pig-Mél	083001 083001 083001 <u>TOTAL</u>	2 300 14 500 14 100 <u>30 900</u>
Municipalités et MRC d'Abitibi 571, 1e Rue EstC.P. 214 Amos (Québec) J9T 2H3	863	086M001	Bouleaux jaune et à papier Peupliers Sab-Ép-Pig-Mél	086001 086001 086001 <u>TOTAL</u>	1 927 25 399 30 899 <u>58 225</u>
Nation Micmac de Gespeg 783, boul. Pointe-NavarreC.P. 69 Fontenelle (Québec) G4X 6V2	957	112A001	Peupliers Tous résineux	112003 112003 <u>TOTAL</u>	940 1 265 <u>2 205</u>
Producteurs forestiers Simard et fils inc. 153, rang St-Pierre Notre-Dame-de-Lorette (Québec) G0W 1B0	904	027S003	Bouleau à papier Peupliers Tous résineux	027003 027003 027003 <u>TOTAL</u>	45 158 1 912 <u>2 115</u>
Produits forestiers Anticosti inc. 6 B, rue du Cap BlancC.P. 40 L'Île-d'Anticosti, Port-Menier (Québec) G0G 2Y0	802	0961001	Sab-Ép-Pig-Mél	096001	190 000
Société de développement de l'Anse-aux-Bois 253, rue Saguenay Saint-Fulgence (Québec) G0V 1S0	887	023S002	Feuillus durs Peupliers Sab-Ép-Pig-Mél	023002 023002 023002 <u>TOTAL</u>	2 350 600 700 <u>3 650</u>
Société d'exploitation des ressources de la Métis inc. (MRC Matapédia) 220, avenue Principale Saint-Gabriel (Québec) G0K 1M0	941	012S003	Feuillus durs Peupliers Sab-Ép-Pig-Mél Thuya	012005 012005 012005 012005 <u>TOTAL</u>	2 150 2 125 4 050 630 <u>8 955</u>

DÉTAIL DES VOLUMES PAR BÉNÉFICIAIRE DE CvAF

Nom et adresse du bénéficiaire	TA	Numéro de client	Essence	RFC	Volume annuel (m3)
Société d'exploitation des ressources de la Métis inc. (MRC Mitis) 220, avenue Principale Saint-Gabriel (Québec) G0K 1M0	834	012S002	Feuillus durs	012008	1 075
			Peupliers	012008	450
			Sab-Ép-Pig-Mél	012008	1 075
			Autres résineux	012008	275
			TOTAL		<u>2 875</u>
Société d'exploitation des ressources de la Neigette inc. 1, rue Principale OuestC.P. 40 La Trinité-des-Monts (Québec) G0K 1S0	835	012S004	Feuillus durs	012006	675
			Peupliers	012006	225
			Sab-Ép-Pig-Mél	012006	975
			Autres résineux	012006	300
			TOTAL		<u>2 175</u>
Société d'exploitation des ressources de la Vallée inc. (MRC Matapédia) 108, rue du NoviciatC.P. 278 Lac-au-Saumon (Québec) G0J 1M0	836	012S005	Sab-Ép-Pig-Mél	012007	6 201
			Tous feuillus	012007	2 373
			Autres résineux	012007	180
			Pin rouge	012007	3 416
			TOTAL		<u>12 170</u>
Société d'exploitation des ressources des Basques inc. (MRC Basques) 160, rue PrincipaleC.P. 100 Saint-Mathieu (Québec) G0L 3T0	913	011S011	Feuillus durs	011013	730
			Peupliers	011013	1 940
			Sab-Ép-Pig-Mél	011013	1 955
			Thuya	011013	140
			TOTAL		<u>4 765</u>
Société sylvicole Chambord ltée 21, rue des SourcesC.P. 279 Chambord (Québec) G0W 1G0	925	021S008	Feuillus durs	023011	100
			Peupliers	023011	250
			Sab-Ép-Pig-Mél	023011	350
			TOTAL		<u>700</u>
Ville de Macamic 1, 7e avenue OuestC.P. 128 Macamic (Québec) J0Z 2S0	933	085M010	Bouleaux jaune et à papier	085009	77
			Peupliers	085009	537
			Sab-Ép-Pig-Mél	085009	392
			TOTAL		<u>1 006</u>
Ville de Rouyn-Noranda 100, rue Taschereau EstC.P. 220 Rouyn-Noranda (Québec) J9X 5C3	853	082M003	Bouleaux jaune et à papier	082003	6 100
			Peupliers	082003	29 500
			Sab-Ép-Pig-Mél	082003	16 000
			TOTAL		<u>51 600</u>

LISTE DES BÉNÉFICIAIRES DE CvAF PAR TERRITOIRE (RFC)

RFC	TA	Nom du bénéficiaire	Numéro de client	Essence	Volume annuel (m3)
011001	829	Groupement forestier de Kamouraska inc.	011S002	Feuillus durs Peupliers Sab-Ép-Pig-Mél Thuya Autres résineux <u>TOTAL</u>	1 200 1 600 1 900 400 200 <u>5 300</u>
011002	832	Corporation agro-forestière Transcontinentale inc.	011S005	Feuillus durs Peupliers Sab-Ép-Pig-Mél Autres résineux <u>TOTAL</u>	3 862 4 767 1 982 376 <u>10 987</u>
011004	830	Groupement forestier de l'Est du Lac Témiscouata inc. (Auclair)	011S003	Feuillus durs Peupliers Sab-Ép-Pig-Mél Autres résineux <u>TOTAL</u>	687 801 802 60 <u>2 350</u>
011010	915	Groupement forestier et agricole Taché inc. (MRC Basques)	011S013	Feuillus durs Peupliers Sab-Ép-Pig-Mél Thuya <u>TOTAL</u>	570 1 760 1 245 60 <u>3 635</u>
011011	914	Groupement forestier et agricole Taché inc. (MRC Rivière-du-Loup)	011S012	Feuillus durs Peupliers Sab-Ép-Pig-Mél Thuya <u>TOTAL</u>	1 400 2 700 2 000 200 <u>6 300</u>
011012	912	Groupement forestier et agricole Taché inc. (MRC Témiscouata)	011S010	Feuillus durs Peupliers Sab-Ép-Pig-Mél Autres résineux <u>TOTAL</u>	532 1 100 740 79 <u>2 451</u>
011013	913	Société d'exploitation des ressources des Basques inc. (MRC Basques)	011S011	Feuillus durs Peupliers Sab-Ép-Pig-Mél Thuya <u>TOTAL</u>	730 1 940 1 955 140 <u>4 765</u>
011014	964	Corporation de développement économique du Parc Biencourt	011S018	Feuillus durs Peupliers Sab-Ép-Pig-Mél Thuya <u>TOTAL</u>	319 332 576 85 <u>1 312</u>

LISTE DES BÉNÉFICIAIRES DE CvAF PAR TERRITOIRE (RFC)

RFC	TA	Nom du bénéficiaire	Numéro de client	Essence	Volume annuel (m3)
012001	816	Corporation touristique du Domaine des Portes de l'enfer	012S001	Feuillus durs Peupliers Sab-Ép-Pig-Mél Thuya <u>TOTAL</u>	300 650 360 580 <u>1 890</u>
012004	958	Corporation de développement de Sainte-Paule	012S006	Feuillus durs Peupliers Sab-Ép-Pig-Mél Thuya <u>TOTAL</u>	1 750 200 2 400 125 <u>4 475</u>
012005	941	Société d'exploitation des ressources de la Métis inc. (MRC Matapédia)	012S003	Feuillus durs Peupliers Sab-Ép-Pig-Mél Thuya <u>TOTAL</u>	2 150 2 125 4 050 630 <u>8 955</u>
012006	835	Société d'exploitation des ressources de la Neigette inc.	012S004	Feuillus durs Peupliers Sab-Ép-Pig-Mél Autres résineux <u>TOTAL</u>	675 225 975 300 <u>2 175</u>
012007	836	Société d'exploitation des ressources de la Vallée inc. (MRC Matapédia)	012S005	Sab-Ép-Pig-Mél Tous feuillus Autres résineux Pin rouge <u>TOTAL</u>	6 201 2 373 180 3 416 <u>12 170</u>
012008	834	Société d'exploitation des ressources de la Métis inc. (MRC Mitis)	012S002	Feuillus durs Peupliers Sab-Ép-Pig-Mél Autres résineux <u>TOTAL</u>	1 075 450 1 075 275 <u>2 875</u>
012009	942	Alliances forestières Nemtayé	012S007	Feuillus durs Peupliers Sab-Ép-Pig-Mél Thuya <u>TOTAL</u>	1 250 725 2 050 23 <u>4 048</u>
012010	943	Le Comité de développement de St-Vianney inc.	012S008	Feuillus durs Peupliers Sab-Ép-Pig-Mél Thuya <u>TOTAL</u>	2 075 1 125 2 273 135 <u>5 608</u>

LISTE DES BÉNÉFICIAIRES DE CvAF PAR TERRITOIRE (RFC)

RFC	TA	Nom du bénéficiaire	Numéro de client	Essence	Volume annuel (m3)
012011	944	Association récréotouristique d'économie locale de Lac-Humqui (ARTEL)	012S009	Feuillus durs Peupliers Sab-Ép-Pig-Mél <u>TOTAL</u>	100 500 200 <u>800</u>
012012	959	Corporation d'aménagement des TPI de la MRC de Matane	012S010	Feuillus durs Peupliers Sab-Ép-Pig-Mél Thuya <u>TOTAL</u>	2 125 625 6 425 250 <u>9 425</u>
023002	887	Société de développement de l'Anse-aux-Foins	023S002	Feuillus durs Peupliers Sab-Ép-Pig-Mél <u>TOTAL</u>	2 350 600 700 <u>3 650</u>
023003	891	Corporation d'aménagement et d'initiative de Falardeau inc.	023S003	Feuillus durs Sab-Ép-Pig-Mél <u>TOTAL</u>	1 150 3 150 <u>4 300</u>
023004	888	Corporation d'aménagement intégré des ressources de Bégin	023S004	Feuillus durs Peupliers Sab-Ép-Pig-Mél <u>TOTAL</u>	1 950 2 000 700 <u>4 650</u>
023005	892	La Société ambroisienne de développement économique	023S005	Peupliers Sab-Ép-Pig-Mél <u>TOTAL</u>	150 450 <u>600</u>
023006	881	Corporation de mise en valeur de la forêt de Ferland-Boileau	021S001	Feuillus durs Peupliers Sab-Ép-Pig-Mél <u>TOTAL</u>	550 6 450 8 600 <u>15 600</u>
023007	883	Corporation de mise en valeur du territoire forestier de Saint-Félix-d'Otis	021S002	Feuillus durs Peupliers Sab-Ép-Pig-Mél <u>TOTAL</u>	700 300 2 350 <u>3 350</u>
023009	921	Corporation de développement municipal de Larouche	021S006	Sab-Ép-Pig-Mél	1 300
023010	924	Corporation de développement de Métabetchouan-Lac-à-la-Croix inc.	021S007	Sab-Ép-Pig-Mél	50

LISTE DES BÉNÉFICIAIRES DE CvAF PAR TERRITOIRE (RFC)

RFC	TA	Nom du bénéficiaire	Numéro de client	Essence	Volume annuel (m3)
023011	925	Société sylvicole Chambord ltée	021S008	Feuillus durs Peupliers Sab-Ép-Pig-Mél <u>TOTAL</u>	100 250 350 <u>700</u>
024001	926	9091-1264 Québec inc. (Foresterie 2-R)	024S001	Feuillus durs Peupliers Sab-Ép-Pig-Mél <u>TOTAL</u>	200 300 1 350 <u>1 850</u>
024002	927	Corporation de développement de Labrecque	024S002	Feuillus durs Peupliers Sab-Ép-Pig-Mél <u>TOTAL</u>	150 550 1 350 <u>2 050</u>
024003	928	Corporation de développement de Lamarche	024S003	Feuillus durs Peupliers Sab-Ép-Pig-Mél <u>TOTAL</u>	650 550 3 400 <u>4 600</u>
024004	929	Corporation de développement de L'Ascension-de-Notre-Seigneur	024S004	Feuillus durs Peupliers Sab-Ép-Pig-Mél <u>TOTAL</u>	100 150 1 250 <u>1 500</u>
024005	930	Camp Patmos des Églises Évangéliques Baptistes du Québec	024S005	Sab-Ép-Pig-Mél	50
025001	879	Groupe Forêt Girardville inc.	025S001	Bouleau à papier Peupliers Tous résineux <u>TOTAL</u>	29 104 1 468 <u>1 601</u>
025002	905	Développement Aménagement Forêt Touristique Albanel (DAFTA)	025S002	Bouleau à papier Peupliers Tous résineux <u>TOTAL</u>	26 177 3 071 <u>3 274</u>
025003	909	Comité forêt environnement St-Thomas Didyme inc.	025S003	Peupliers Tous résineux <u>TOTAL</u>	29 185 <u>214</u>
027001	841	Corporation de gestion forestière de Notre-Dame de Lorette	027S001	Bouleau à papier Peupliers Tous résineux <u>TOTAL</u>	30 610 2 152 <u>2 792</u>

LISTE DES BÉNÉFICIAIRES DE CvAF PAR TERRITOIRE (RFC)

RFC	TA	Nom du bénéficiaire	Numéro de client	Essence	Volume annuel (m3)
027002	903	Éclaircie J.R.L. inc. (9092-4721 Québec inc.)	027S002	Bouleau à papier Peupliers Tous résineux <u>TOTAL</u>	416 374 731 <u>1 521</u>
027003	904	Producteurs forestiers Simard et fils inc.	027S003	Bouleau à papier Peupliers Tous résineux <u>TOTAL</u>	45 158 1 912 <u>2 115</u>
027004	906	Corporation des jardins forestiers de St-Stanislas P.Q.	027S004	Bouleau à papier Peupliers Tous résineux <u>TOTAL</u>	7 227 131 <u>365</u>
027005	907	Ferme du Petit Paris enr.	027S005	Bouleau à papier Peupliers Tous résineux <u>TOTAL</u>	4 26 137 <u>167</u>
027006	908	Aménagement Claveau de Launière	027S006	Bouleau à papier Peupliers Tous résineux <u>TOTAL</u>	19 77 725 <u>821</u>
027008	931	CODE SM (corporation locale de développement de Sainte-Monique)	027S008	Feuillus durs Peupliers Sab-Ép-Pig-Mél <u>TOTAL</u>	400 550 1 800 <u>2 750</u>
027009	932	2534-7824 Québec inc. (Flore bleue)	027S009	Feuillus durs Peupliers Sab-Ép-Pig-Mél <u>TOTAL</u>	650 1 350 2 200 <u>4 200</u>
027010	902	9045-8803 Québec inc. (Forestier J.L.)	027S010	Bouleau à papier Peupliers Tous résineux <u>TOTAL</u>	307 768 822 <u>1 897</u>
031001	961	Groupement forestier de Québec-Montmorency inc.	031S003	Toutes essences	3 000
033003	920	Coop de solidarité en développement multiresource Les Quatre Temps	033S004	Feuillus durs Peupliers Sab-Ép-Pig-Mél <u>TOTAL</u>	1 500 400 3 900 <u>5 800</u>

LISTE DES BÉNÉFICIAIRES DE CvAF PAR TERRITOIRE (RFC)

RFC	TA	Nom du bénéficiaire	Numéro de client	Essence	Volume annuel (m3)
033006	940	Coopérative forestière de Charlevoix	033S005	Bouleau à papier Feuillus durs Peupliers Tous résineux Autres résineux <u>TOTAL</u>	27 29 32 25 8 <u>121</u>
042001	869	Conseil des Atikamekw de Wemotaci	042A003	Bouleau à papier Peupliers Sab-Ép-Pig-Mél <u>TOTAL</u>	1 300 500 14 000 <u>15 800</u>
043001	862	Conseil des Atikamekw d'Opitciwan	043A002	Sab-Ép-Pig-Mél	43 000
043002	878	Conseil des Atikamekw de Manawan	143A001	Bouleau à papier Bouleau jaune Erables Peupliers Sab-Ép-Pig-Mél <u>TOTAL</u>	6 700 1 200 700 1 500 13 000 <u>23 100</u>
051001	854	Municipalité de Saint-Augustin-de-Woburn	051M001	Feuillus durs Peupliers Sab-Ép-Pig-Mél Autres résineux <u>TOTAL</u>	2 700 300 3 300 200 <u>6 500</u>
064001	935	Comité multiresources de la Vallée de la Rivière-Rouge	154S001	Toutes essences	3 110
073001	843	Corporation de gestion de la forêt de l'Aigle	073S001	Bouleau à papier Bouleau jaune Erables Peupliers Pins blanc et rouge Sab-Ép-Pig-Mél Thuya Hêg, Ch, Til et Auf <u>TOTAL</u>	2 629 1 021 5 241 12 964 13 555 4 568 1 176 3 786 <u>44 940</u>
081001	840	Municipalités d'Angliers et de Rémigny	081M001	Bouleaux jaune et à papier Feuillus durs Peupliers Sab-Ép-Pig-Mél Autres résineux <u>TOTAL</u>	386 76 2 476 980 141 <u>4 059</u>

LISTE DES BÉNÉFICIAIRES DE CvAF PAR TERRITOIRE (RFC)

RFC	TA	Nom du bénéficiaire	Numéro de client	Essence	Volume annuel (m3)
081002	845	Municipalité de Béarn	081M002	Bouleaux jaune et à papier Feuillus durs Peupliers Sab-Ép-Pig-Mél Autres résineux <u>TOTAL</u>	887 227 2 242 2 244 273 <u>5 873</u>
081003	846	Municipalité de Fugèreville	081M003	Bouleaux jaune et à papier Feuillus durs Peupliers Sab-Ép-Pig-Mél Autres résineux <u>TOTAL</u>	627 112 1 729 1 883 271 <u>4 622</u>
081004	848	Municipalité de Laverlochère	081M004	Bouleaux jaune et à papier Feuillus durs Peupliers Sab-Ép-Pig-Mél Autres résineux <u>TOTAL</u>	121 22 522 275 13 <u>953</u>
081005	849	Municipalité des Cantons unis de Latulipe-et-Gaboury	081M005	Bouleaux jaune et à papier Feuillus durs Peupliers Sab-Ép-Pig-Mél Autres résineux <u>TOTAL</u>	219 46 636 703 145 <u>1 749</u>
081006	850	Municipalité de Saint-Edouard-de-Fabre	081M006	Bouleaux jaune et à papier Feuillus durs Peupliers Sab-Ép-Pig-Mél Autres résineux <u>TOTAL</u>	344 107 1 357 574 99 <u>2 481</u>
081007	851	Municipalité de Moffet	081M007	Bouleaux jaune et à papier Feuillus durs Peupliers Sab-Ép-Pig-Mél Autres résineux <u>TOTAL</u>	337 85 904 507 81 <u>1 914</u>
081008	868	Municipalité de Saint-Eugène-de-Guigues	081M009	Bouleaux jaune et à papier Feuillus durs Peupliers Sab-Ép-Pig-Mél Autres résineux <u>TOTAL</u>	220 37 877 394 85 <u>1 613</u>

LISTE DES BÉNÉFICIAIRES DE CvAF PAR TERRITOIRE (RFC)

RFC	TA	Nom du bénéficiaire	Numéro de client	Essence	Volume annuel (m3)
082002	842	Municipalité de Guérin	082M002	Bouleaux jaune et à papier Feuillus durs Peupliers Sab-Ép-Pig-Mél Autres résineux <u>TOTAL</u>	314 23 851 1 243 77 <u>2 508</u>
082003	853	Ville de Rouyn-Noranda	082M003	Bouleaux jaune et à papier Peupliers Sab-Ép-Pig-Mél <u>TOTAL</u>	6 100 29 500 16 000 <u>51 600</u>
083001	860	Municipalités de la MRC de Vallée-de-l'Or	083M001	Bouleaux jaune et à papier Peupliers Sab-Ép-Pig-Mél <u>TOTAL</u>	2 300 14 500 14 100 <u>30 900</u>
085002	847	Municipalités de Dupuy, Normétal, Clerval et La Reine (Dualco)	085M002	Bouleaux jaune et à papier Peupliers Sab-Ép-Pig-Mél <u>TOTAL</u>	300 2 700 2 000 <u>5 000</u>
085003	855	Municipalité de Taschereau	085M003	Bouleaux jaune et à papier Peupliers Sab-Ép-Pig-Mél <u>TOTAL</u>	800 3 200 4 400 <u>8 400</u>
085004	858	Municipalité de Rapide-Danseur	085M004	Bouleaux jaune et à papier Peupliers Sab-Ép-Pig-Mél <u>TOTAL</u>	55 510 61 <u>626</u>
085005	859	Municipalités d'Authier, Authier-Nord, Chazel et La Sarre (Comité Bellefeuille)	085M005	Bouleaux jaune et à papier Peupliers Sab-Ép-Pig-Mél <u>TOTAL</u>	550 5 900 6 500 <u>12 950</u>
085006	865	Municipalité de Roquemaure	085M006	Bouleaux jaune et à papier Peupliers Sab-Ép-Pig-Mél <u>TOTAL</u>	357 2 237 721 <u>3 315</u>
085007	880	MRC d'Abitibi-Ouest	085M007	Bouleaux jaune et à papier Peupliers Sab-Ép-Pig-Mél <u>TOTAL</u>	500 5 200 6 600 <u>12 300</u>

LISTE DES BÉNÉFICIAIRES DE CvAF PAR TERRITOIRE (RFC)

RFC	TA	Nom du bénéficiaire	Numéro de client	Essence	Volume annuel (m3)
085008	923	Municipalité de Saint-Lambert	085M009	Bouleaux jaune et à papier Peupliers Sab-Ép-Pig-Mél <u>TOTAL</u>	314 3 511 1 569 <u>5 394</u>
085009	933	Ville de Macamic	085M010	Bouleaux jaune et à papier Peupliers Sab-Ép-Pig-Mél <u>TOTAL</u>	77 537 392 <u>1 006</u>
085010	934	Municipalité de Poularies	085M011	Bouleaux jaune et à papier Peupliers Sab-Ép-Pig-Mél <u>TOTAL</u>	161 760 1 329 <u>2 250</u>
085011	894	Municipalité de Baie-James	105M008	Bouleaux jaune et à papier Peupliers Sab-Ép-Pig-Mél <u>TOTAL</u>	400 7 300 6 400 <u>14 100</u>
085012	965	Municipalité de Val-Saint-Gilles	085M012	Bouleaux jaune et à papier Peupliers Sab-Ép-Pig-Mél <u>TOTAL</u>	175 2 489 2 401 <u>5 065</u>
085013	966	Municipalité du Canton Clermont	085M013	Bouleaux jaune et à papier Peupliers Sab-Ép-Pig-Mél <u>TOTAL</u>	205 2 926 2 824 <u>5 955</u>
086001	863	Municipalités et MRC d'Abitibi	086M001	Bouleaux jaune et à papier Peupliers Sab-Ép-Pig-Mél <u>TOTAL</u>	1 927 25 399 30 899 <u>58 225</u>
086002	967	Municipalité de Berry	086M002	Bouleaux jaune et à papier Peupliers Sab-Ép-Pig-Mél <u>TOTAL</u>	448 5 907 7 186 <u>13 541</u>
086003	968	Municipalité de Saint-Dominique-du-Rosaire	086M003	Bouleaux jaune et à papier Peupliers Sab-Ép-Pig-Mél <u>TOTAL</u>	346 4 562 5 550 <u>10 458</u>

LISTE DES BÉNÉFICIAIRES DE CvAF PAR TERRITOIRE (RFC)

RFC	TA	Nom du bénéficiaire	Numéro de client	Essence	Volume annuel (m3)
086004	969	Municipalités de Champneuf, Rochebaucourt et Lamorandière	086M004	Bouleaux jaune et à papier Peupliers Sab-Ép-Pig-Mél <u>TOTAL</u>	449 5 924 7 207 <u>13 580</u>
086005	970	Municipalité de Saint-Mathieu-d'Harricana	086M005	Bouleaux jaune et à papier Peupliers Sab-Ép-Pig-Mél <u>TOTAL</u>	58 762 927 <u>1 747</u>
095023	960	9161-2796 Québec inc. (La Scierie BJB)	095S002	Sab-Ép-Pig-Mél	11 000
096001	802	Produits forestiers Anticosti inc.	0961001	Sab-Ép-Pig-Mél	190 000
111001	866	MRC de Bonaventure	111M001	Feuillus durs Peupliers Pins blanc et rouge Sab-Ép-Pig-Mél Thuya <u>TOTAL</u>	4 050 2 800 350 8 200 800 <u>16 200</u>
111002	876	MRC d'Avignon	111M002	Feuillus durs Peupliers Sab-Ép-Pig-Mél Thuya <u>TOTAL</u>	8 300 3 200 8 200 300 <u>20 000</u>
111003	867	Listuguj Mi'gmaq Government	111A002	Feuillus durs Peupliers Sab-Ép-Pig-Mél Thuya <u>TOTAL</u>	2 800 300 6 200 100 <u>9 400</u>
112001	824	Les Entreprises agricoles et forestières de Percé inc.	1122013	Feuillus durs Peupliers Sab-Ép-Pig-Mél Thuya <u>TOTAL</u>	1 300 350 3 500 200 <u>5 350</u>
112002	898	MRC de La Haute-Gaspésie	112M001	Feuillus durs Peupliers Sab-Ép-Pig-Mél Thuya <u>TOTAL</u>	650 2 460 4 560 460 <u>8 130</u>

LISTE DES BÉNÉFICIAIRES DE CvAF PAR TERRITOIRE (RFC)

RFC	TA	Nom du bénéficiaire	Numéro de client	Essence	Volume annuel (m3)
112003	957	Nation Micmac de Gespeg	112A001	Peupliers Tous résineux <u>TOTAL</u>	940 1 265 <u>2 205</u>

RÉSERVES FORESTIÈRES AVEC CONVENTION (31 mars 2009)

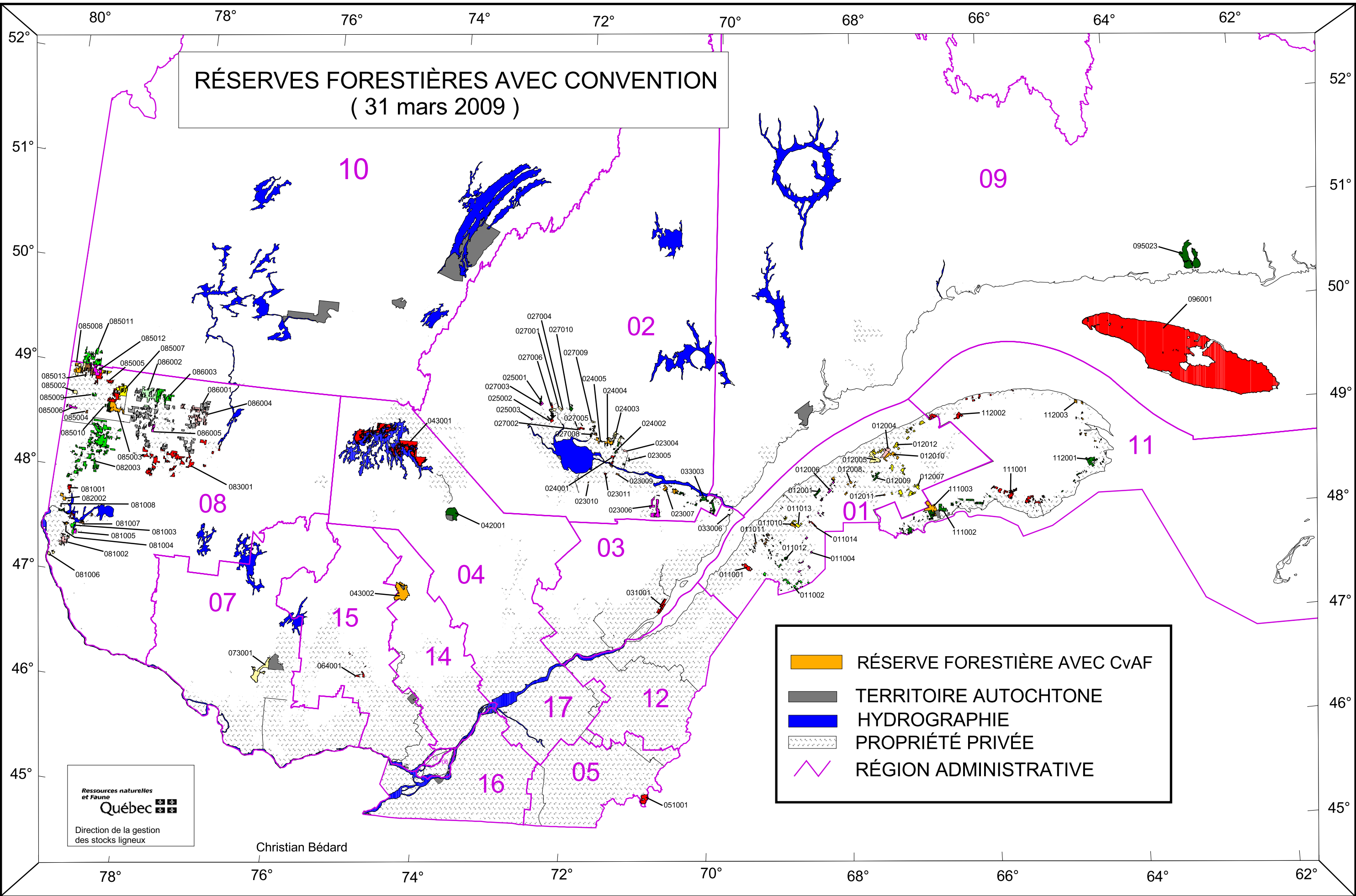

Ressources naturelles
 et Faune
Québec
 Direction de la gestion
 des stocks ligneux

Christian Bédard