

Les jeux coopératifs

# Une façon de s'amuser sans compétition

Il peut parfois être gênant de se retrouver en compagnie d'inconnus lors d'un colloque et d'échanger des idées, d'émettre des opinions, ou encore, de prendre part à une réunion de créativité où l'on doit trouver des idées pour résoudre un problème et ne pas avoir... d'idées? Pourquoi alors ne pas faire appel aux jeux coopératifs!

"Les jeux coopératifs permettent de créer une forme de coopération dans un groupe et facilitent la capacité d'intégration des individus", note Ghislain Lemonde, praticien en approche corporelle et animateur de groupe.

■ **Jacqueline Voghel**

De plus en plus utilisés lors de congrès, les jeux coopératifs mettent l'accent sur le bien-être, la confiance, le respect, la sensibilité, et le plaisir de vivre et de jouer ensemble.

"Plutôt que de rechercher à briller dans la performance individuelle, on met son dynamisme à expérimenter et à développer les stratégies qui mettront les qualités de tous à profit", explique M. Lemonde.

Lors d'un congrès, par exemple, un animateur de groupe invitera les participants à prendre part à ces jeux avant la tenue de l'assemblée générale. La participation à ces jeux permettra de dé-

**Des jeux pour tous**

Il y a des jeux coopératifs pour les enfants de tout âge, pour adultes, et même pour les personnes âgées en perte d'autonomie. Certains jeux explorent des as-

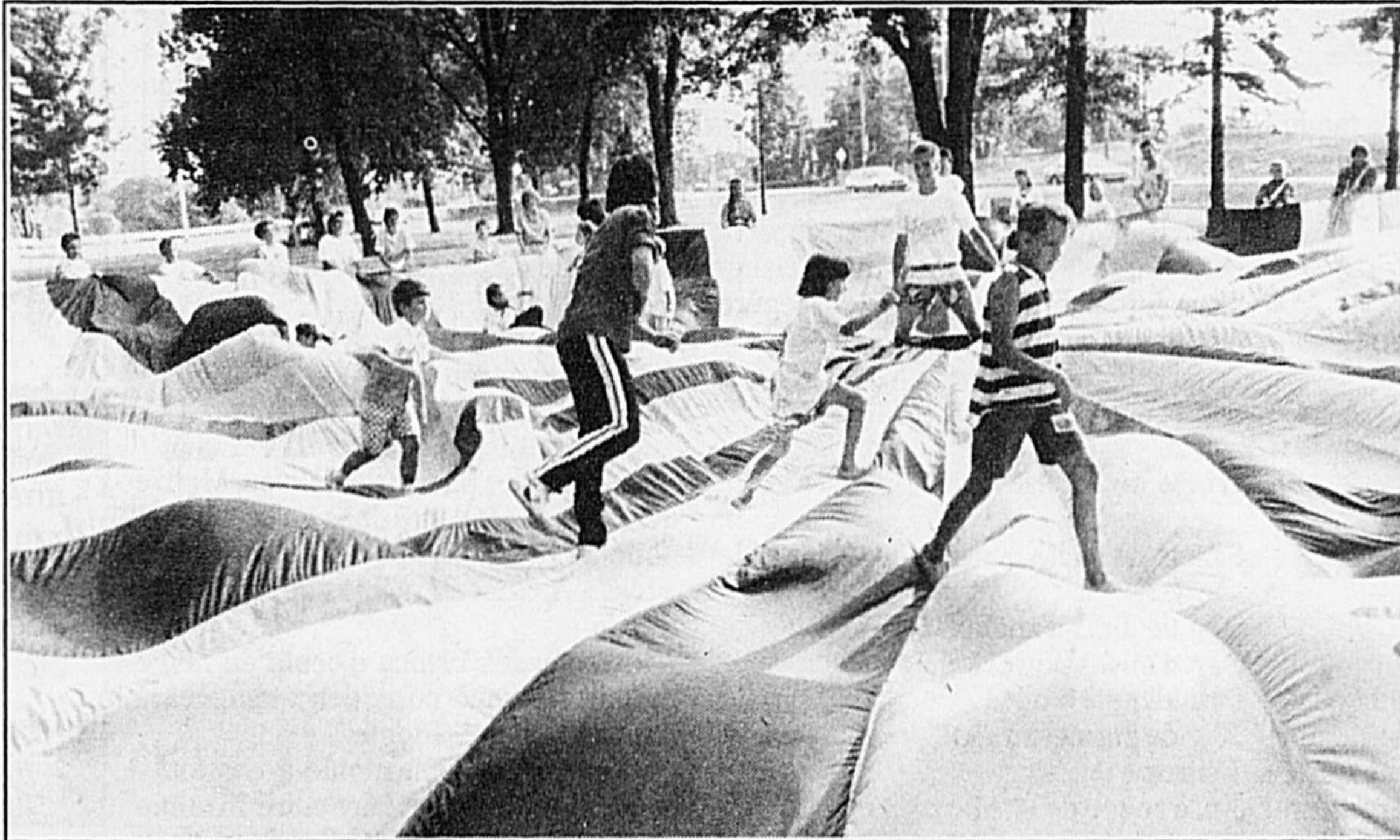

C'est un mouvement californien qui a donné naissance aux jeux coopératifs vers 1980. Des animateurs cherchaient des jeux dans lesquels la notion de compétition était pratiquement inexistante. Puis, peu à peu, par le biais d'ateliers de formation, les jeux coopératifs ont fait leur apparition au Québec.

Parmi les outils fréquemment utilisés dans les jeux coopératifs, on retrouve le parachute. Cette toile géante a un énorme succès auprès des enfants.

tendre l'atmosphère, de créer un climat de confiance dans le groupe et de détendre les participants. Certains jeux stimulent aussi la créativité des membres et favorisent l'avènement d'idées.

"L'accent n'étant pas mis sur le fait de se valoriser et de se prouver, on élimine la peur de la faillite, de l'humiliation. On crée ainsi un espace qui favorise le plaisir, qui donne le goût d'être bien ensemble, de partager, d'être soi-même, ce qui nous offre la possibilité de relations saines où l'on devient sensible aux gens qui nous entourent", soutient l'animateur.

pects peu ou pas connus de notre personne: jeux de communication, jeux de contact. D'autres s'adressent plus particulièrement au corps, à l'intuition. D'autres, encore, s'adressent au développement social alors que d'autres appellent la créativité, l'adresse, l'imagination, la douce folie.

"De tous les temps et de quelle culture que ce soit, les gens ont toujours été intéressés par l'idée du jeu. La "tag" par exemple, est un jeu universel qui se joue partout. La structure est la même, seuls les personnages changent."

Les moniteurs de terrains de

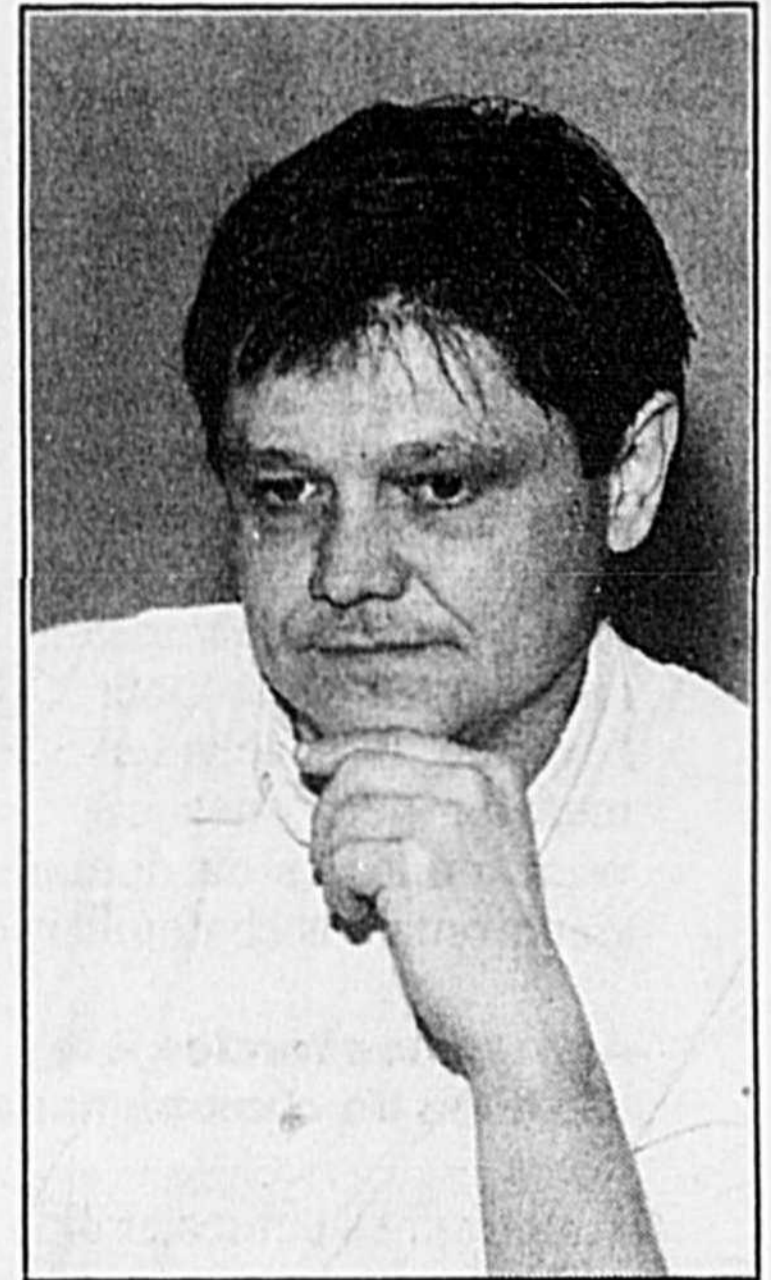

Selon Ghislain Lemonde, les jeux coopératifs permettent de créer une forme de coopération dans un groupe et facilitent la capacité d'intégration des individus.

jeux, de groupes scouts et guides, les enseignants ou les personnes ressources pour les fêtes familiales et autres seront heureux d'apprendre qu'un cours de 15 heures, réparti sur deux fins de semaine, est offert en mai au cégep de Saint-Hyacinthe. Ceux qui désirent acquérir une nouvelle banque de jeux pour faire participer leur groupe sauront où se aller se ressourcer.

**Sommaire**

- Âge d'or ..... B-10
- Agriculture ..... B-8
- Annonces classées .... B-13
- Art et culture ..... B-30
- Coin des jeunes ..... B-39
- Histoire d'ici ..... B-39
- Horaire TV .. B-35 et B-36
- Nécrologie ..... B-29
- Recettes ..... B-2

**Venez passer l'été au frais!**

*À qui la chance!*

**Spécial du mois d'avril**  
aux six premiers acheteurs de Sidekick 1991

Obtenez un air climatisé d'une valeur de 1 600 \$ pour seulement **199\$**

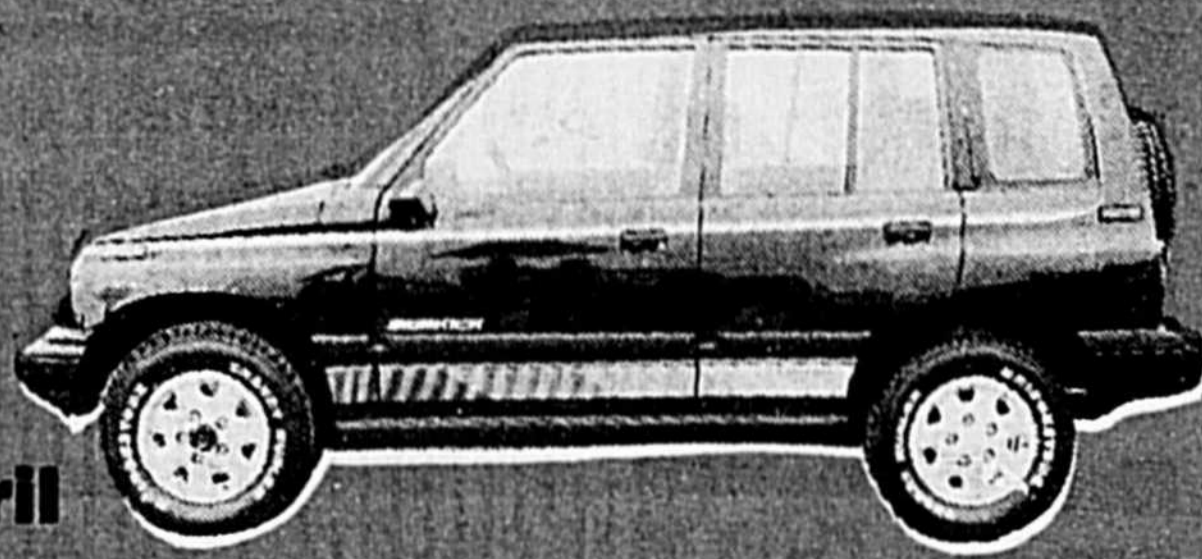

Disponibilité des véhicules:  
1 Sidekick 4 x 4 modèle 4 portes  
5 Sidekick 4 x 4 modèle 2 portes

**GARIÉPY SUZUKI**

Service après-vente hors-pair

HEURES D'OUVERTURE:  
Lundi au vendredi  
de 8 h à 21 h

705, BOUL. LAURIER, SAINT-HYACINTHE 464-7230 / 774-1332

**SUZUKI**  
*Au max!*

GARANTIE sur tous les modèles  
36 mois/60 000 km  
pare-chocs à pare-chocs  
aucun déductible à payer

PROFITEZ DU TAUX D'INTÉRÊT

À **12,5%**

pour un temps limité  
36 mois - 48 mois  
ou 60 mois

**GARIÉPY SUZUKI**

705, boul. Laurier, Saint-Hyacinthe  
464-7230 / 774-1332

# Un repas provençal au Château Saint-Antoine

Ce mois-ci je vous proposerai des plats à saveur provençale. La Provence est pour moi pleine de rêves faits de soleil, de ciel d'un bleu radieux, de fleurs aux couleurs éclatantes, de vignes, d'oliviers et de mer aux plages de sable fin. Les vignes, les oliviers, les ombres du soleil déclinant, les murettes de pierres sèches, les manes religieuses, les cigales et les lézards verts, tout est en place pour l'évasion. Et si vous fermez les yeux, des saveurs multiples où domine la lavande viendront vous chatouiller les narines.



Disposer les aubergines côté chair sur une plaque à peine huilée. Cuire au four à 180°C pendant 20 minutes.

Hacher finement les champignons et blanchir le jambon préalablement coupé en petits dés.

Faire suer dans une casserole les échalotes hachées, l'ail écrasé et le hachis de champignons avec 1 c. à soupe d'huile. Au terme de leur cuisson, incorporer la chair des aubergines après l'avoir ôtée

de leur coque. Ajouter le persil et les dés de jambon blanchi. Bien mélanger, saler et poivrer.

Garnir les coques d'aubergines de cette farce et parsemer du mélange chapelure-parmesan. Arroser légèrement avec de l'huile d'olive.

Passer au four chaud jusqu'à coloration et servir.

### Truite en anchoïade

8 filets de truite désarêtés et peau enlevée

50 g de filets d'anchois à l'huile

50 g d'olives noires

25 cl d'huile d'olive

50 g de parmesan râpé

1 citron

1 c. à soupe de basilic haché

salade composée et pain grillé

Piler les filets d'anchois et les olives noires dénoyautées, puis mixer cette pâte avec 25 cl d'huile d'olive et 1 cuillerée à soupe de basilic haché.

Poivrer les filets de truite et les enduire d'un seul côté avec l'anchoïade. Parsemer de parmesan haché.

Dresser les filets sur un plat ovale, arroser autour avec 25 cl d'eau et les mettre à cuire sous le gril de votre four, en arrosant si nécessaire (temps de cuisson: environ 2 à 3 minutes selon la puissance du gril).

Dresser les filets de truite dans 4 assiettes. Servir tel quel avec une bonne salade composée, des quartiers de citron et du pain grillé en guise d'accompagnement.

### Soufflé au citron et au chocolat

4 c. à café de cacao non sucré

6 oeufs

4 c. à soupe de sucre en poudre

le jus d'un citron

beurre

Séparer les blancs des jaunes. Mettre les jaunes et le sucre dans un saladier et fouetter jusqu'à ce que le mélange blanchisse. Ajouter alors le jus de citron et le cacao.

Monter les blancs d'oeufs en neige ferme et les incorporer délicatement à la préparation précédente.

Beurrer un petit moule à charlotte, verser le mélange et faire cuire 15 minutes dans un four à 200°C. Servir aussitôt.

### Aubergines farcies à la duxelles de champignons

4 aubergines petites et bien fermes

300 g de champignons de Paris

1 tranche épaisse de jambon

2 c. à soupe d'huile d'olive

2 gousses d'ail

2 échalotes

2 c. à soupe de persil haché

1 c. à soupe de chapelure

1 c. à soupe de parmesan

Couper les aubergines en deux dans le sens de la longueur. Avec la pointe d'un couteau, inciser légèrement sur le pourtour intérieur. Saler légèrement.

Pour toute explication supplémentaire, n'hésitez pas à m'écrire à l'adresse suivante: Nicole Raymond, Château Saint-Antoine, 1000, du Rivage, Saint-Antoine-sur-Richelieu (Québec), J0L 1R0, tél.: (514) 787-2966.

**Vision Santé**  
NOUVELLE ÈRE

- IRRIGATION COLONIQUE
- MASSOTHÉRAPIE
- PÉDICURE

Pour votre mieux-être offrez-vous un massage

Isabelle Champagne N.D. 778-3560  
1095 Castelneau, St-Hyacinthe

**CESSEZ DE FUMER**

### TRAITEMENTS AU LASER

- arrêt de fumer
- contrôle de stress
- contrôle d'appétit
- rides
- etc...

Soins esthétiques  
électrolyse  
soins du visage  
épilation  
etc...

Esthétique Pierrette Rousseau  
(secteur Douville) 774-5177

**LOTO Courrier**

**SPÉCIAL DE LA SEMAINE**

**HITACHI**  
*Performance exceptionnelle*

**Magnétocassette double stéréo am/fm TRKW220**

Compte tenu de sa grandeur compacte, la nouvelle TRKW220 donne un rendement sonore surprenant. La FUN MACHINE est un appareil amusant, à l'intérieur comme à l'extérieur.

Fonctions / caractéristiques:

- Correcteur graphique à 3 bandes
- Montage à haute vitesse
- Inversion automatique
- Lecture continue
- Montage avec mise en marche synchronisée
- Prise pour casque d'écoute

**99\$**

GARANTIE 1 AN PIÈCES ET MAIN D'OEUVRE.

**SALON DE L'ELECTRONIQUE INC.**

2783 rue NICHOLS, SAINT-HYACINTHE  
Par le Boulevard Choquette entre les rues Dessaulles et Girouard  
**774-7896**

**D/ENILOU LTÉE**  
Nous habillons les enfants de la naissance à l'adolescence.

**"Ace" Tout coton Unisex**  
Choix de 2 couleurs

Chemise et bermuda **22\$** /2 pces

Anorak et pantalon **28\$** /2 pces  
Grandeur: Petit, moyen, grand (7 à 14)

**Combinaison pantalon**  
2-3X style "paillason"  
**800\$**

**Veste et pantalon style "jeans"**  
en denim blanc 7 à 14 ans

Et... des surplus des manufacturiers en quantité! **40\$** /2 pces

QUANTITÉS LIMITÉES

Nous habillons les enfants de la naissance à l'adolescence (0 à 16 ans)

HEURES D'OUVERTURE  
Lundi, mardi, mercredi: 9h à 17h30  
Jeudi et vendredi: 9h à 21h  
Samedi: 9h à 17h

**D/ENILOU LTÉE**

PLAN MISE DE CÔTÉ SANS ACOMPTE POUR 15 JOURS

1275 Rouillard (voisin de Utilités J.P. Arsenault)  
Mont Saint-Hilaire 464-1297 Transcanadienne, sortie 115

RECHERCHEZ CES BONS ACHATS À NOTRE RAYON MODE POUR FEMMES

# SEARS

GRANDE OUVERTURE

AUX PROMENADES

MERCREDI

ST-BRUNO

**LE 3 AVRIL 1991, DÈS 9 H 30,**

RÉCLAME DE  
MANTEAUX  
UN JOUR SEULEMENT!

**30%**  
DE RABAIS

TOUS LES MANTEAUX ET  
BLOUSONS POUR FEMMES  
Y COMPRIS LES MODÈLES  
DES BOUTIQUES  
V.I. PETITES ET IMAGE...  
LA BONNE COUPE,  
LE BON PRIX

\* Sur articles à prix ord. seulement,  
excluant la marchandise déjà en réclame

OFFRE EN VIGUEUR MERCREDI LE 3 AVRIL 1991,  
dans la limite des stocks disponibles

**SEARS**

**vous en avez pour votre argent...et plus**

SATISFACTION OU REMBOURSEMENT • SERVICE APRÈS-VENTE ASSURÉ DANS TOUT LE CANADA •  
LA CARTE DE CRÉDIT N° 1 DES MAGASINS À RAYONS AU CANADA • LE MAGASIN DES MARQUES KENMORE, DIEHARD, CRAFTSMAN

Les mentions 'Ord.' ou 'Était' de Sears Canada Inc. se rapportent à des prix Sears. St-Bruno, Les Promenades St-Bruno, 441-6603.

Copyright Canada, 1991, Sears Canada Inc.



RECHERCHEZ CES BONS ACHATS À NOTRE RAYON MODE POUR FEMMES

# SEARS

GRANDE OUVERTURE

AUX PROMENADES

MERCREDI

ST-BRUNO

**LE 3 AVRIL 1991,  
DÈS 9 H 30**

**RÉCLAME  
DE ROBES**

**UN JOUR SEULEMENT!**

**30%  
DE RABAIS**



\* Sur articles à prix ord. seulement  
Excluant marchandise déjà en réclame.

TOUTES LES ROBES POUR  
FEMMES Y COMPRIS LES  
MODÈLES DES BOUTIQUES  
V.I. PETITES ET IMAGE

Sauf vêtements de maternité

Offre en vigueur mercredi le 3 avril 1991, dans la limite des stocks disponibles

**SEARS**

**vous en avez pour votre argent...et plus**

SATISFACTION OU REMBOURSEMENT • SERVICE APRÈS-VENTE ASSURÉ DANS TOUT LE CANADA •  
LA CARTE DE CRÉDIT N° 1 DES MAGASINS À RAYONS AU CANADA • LE MAGASIN DES MARQUES KENMORE, DIEHARD, CRAFTSMAN

Les mentions 'Ord.' ou 'Était' de Sears Canada Inc. se rapportent à des prix Sears. St-Bruno, Les Promenades St-Bruno, 441-6603.

Copyright Canada, 1991, Sears Canada Inc.



RECHERCHEZ CES BONS ACHATS À NOTRE RAYON POUR ENFANTS

# SEARS

GRANDE OUVERTURE

AUX PROMENADES

MERCREDI

ST-BRUNO

## LE 3 AVRIL 1991, DÈS 9 H 30,



**SIÈGE D'AUTO 7 YEAR<sup>MC</sup>**  
**RABAIS 21\$**  
Se transforme en siège d'appoint. No 27390.  
Ord. 120,80\$. Ch.....99,80\$  
Les prix ord. mentionnés sont des prix Sears

**RABAIS 15\$**  
Couffin en osier avec capote. Nos 69060/1.  
Ord. 54,85\$. Ch.....39,85\$

**RABAIS 15\$**  
Couches Cuddlers<sup>MC</sup> en coton. Jeu de 12.  
Blanc. Sears ord. 49,99\$. Le paquet.....34,99\$

**SEULEMENT 2<sup>69</sup>**  
ch.  
Camisole-culotte pour bébés. Devant et côtés  
pressionnés. 14, 20, 26, 32 lb.

**VÊTEMENTS POUR GARÇONS**  
**RABAIS 40-50%**  
Coordonnés variés de style nautique. Pantalons,  
t-shirts, shorts amples, etc. 4-6X.  
Ord. 10,99\$ - 21,99\$. Ch.....5,99\$ - 10,99\$  
Les prix ord. proviennent de notre catalogue  
Printemps/été 1990, page 417.

**Rabais 40% sur une sélection de polos et  
pantalons en sergé avec ceinture.** Tailles 4-6X.  
Ord. 9,97\$ - 15,97\$. Ch.....5,98\$ - 8,99\$  
Prix ord. proviennent de notre catalogue  
Printemps/été 1990, page 414.

**Liquidation! Pantalons tout-aller Bugle Boy<sup>MD</sup>.**  
Tailles 8-16. Ch.....24,99\$

**JEANS LEVI'S<sup>MD</sup>**  
**AVEC IMPERFECTIONS**  
**18<sup>99</sup>**  
ch.  
Choix de plusieurs couleurs.  
Coupe étudiant seulement en  
tailles 27-30"



**POUR LA NUIT**  
**SEULEMENT 4<sup>99</sup>**  
ch.  
Dormeuse en tissu éponge pour bébé.  
Avec appliques; 3 couleurs. 11, 14, 20 lb.  
**7<sup>99</sup> - 8<sup>99</sup>**  
ch.  
Sélection de polo-jamas en jersey pour  
bébés et tout-petits. 11-20 lb. 2-3X.

PRIX DE RÉCLAME EN VIGUEUR JUSQU'AU 13 AVRIL 1991,  
SAUF AVIS CONTRAIRE, DANS LA LIMITE DES STOCKS DISPONIBLES

# SEARS

vous en avez pour votre argent...et plus

SATISFACTION OU REMBOURSEMENT • SERVICE APRÈS-VENTE ASSURÉ DANS TOUT LE CANADA •  
LA CARTE DE CRÉDIT N° 1 DES MAGASINS À RAYONS AU CANADA • LE MAGASIN DES MARQUES KENMORE, DIEHARD, CRAFTSMAN  
Les mentions 'Ord.' ou 'Était' de Sears Canada Inc. se rapportent à des prix Sears. St-Bruno, Les Promenades St-Bruno, 441-6603.  
Copyright Canada, 1991, Sears Canada Inc.

**POUSSETTE DE LUXE**  
**RABAIS 30\$**  
Réversible, avec panier de rangement.  
No 66451.  
Sears ord. 159,90\$. Ch.....129,90\$

**RABAIS 13\$**  
Poussette "canne" très légère. No 66452.  
Sears ord. 37,62\$. Ch.....24,62\$

**RABAIS 10\$**  
Chaise haute Fisher-Price<sup>MD</sup>. No 68100.  
Sears ord. 94,74\$. Ch.....84,74\$

**RABAIS 7\$**  
Moniteur Fisher-Price<sup>MD</sup>. Avec récepteur. No 69249.  
Sears ord. 56,96\$. Ch.....49,96\$  
Piles non comprises

**Rabais 30% sur coordonnés Disney Babies<sup>SM</sup>** pour lit  
de bébé. Draps, alaises, et autres.  
Ord. 12\$ - 33,83\$. Ch.....8,40\$ - 23,54\$  
© 1991 The Walt Disney Company

**RABAIS 5\$**  
**VÊTEMENTS POUR FILLES**  
Short de bicyclette en nylon élasthanne Lycra<sup>MD</sup>. 4-6X.  
Ord. 10,99\$. Ch.....5,99\$  
Prix ord. provient de notre catalogue  
Réclame de printemps 1990, page 117.

**SEULEMENT 8<sup>99</sup>**  
ch.  
Robe d'été avec imprimé floral. Devant complètement  
boutonné. Tailles 4-6X.

**CHAUSSETTES, SOUS-VÊTEMENTS**  
**RABAIS 1\$**  
Chaussettes tennis pour fillettes. Blanc; paquet de  
3 paires. Tailles 6, 7, 9. Ord. 3,97\$. Le paquet.....2,97\$

**SEULEMENT 79¢**  
ch.  
Culottes pour filles; polyester/coton. Couleurs variées.  
4-16.

**MOITIÉ PRIX**  
Caleçons Yves Martin pour garçons. Tailles 8, 12, 16.  
Ord. 1,99\$ - 2,99\$. Ch.....99¢ - 1,49\$  
Les prix annoncés ne comprennent pas la TPS ou la taxe provinciale  
en vigueur

**MODE POUR TOUT-PETITS**  
Chemise à manches courtes pour  
garçons; jade, imprimé bleu roi. Tailles  
2-3X. Ch.....3,99\$

**Ensemble haut et short pour garçons.**  
Débardeur et short. Rouge. 2-3X.  
L'ensemble.....5,99\$

**Ensembles choisis en tissu molletonné**  
pour garçons et filles. Tailles 2-3X.  
L'ensemble.....7,99\$

**Veste toutes saisons pour garçons et  
filles.** 2-3X. Ord. 23,99\$. Ch.....12,99\$  
Prix ord. provient du catalogue "Réclame d'automne"  
1990, page 158

# GRANDE OUVERTURE SEARS AUX PROMENADES ST-BRUNO DÈS 9 H 30 MERCREDI LE 3 AVRIL 1991

## UN NOUVEAU SERVICE DE PIÈCES ET RÉPARATION

RABAIS 12\$ SUR VÉRIFICATION  
DE VOTRE TONDEUSE

# 19<sup>99</sup>†

Sears ord. 31,99\$

Apportez-nous votre tondeuse à essence Sears ou tout autre modèle à moteur Briggs et Stratton ou Tecumseh. Nous aiguiserons la lame, changerons la bougie et l'huile, nettoierons le filtre à air... et plus encore!

Service à l'atelier seulement. Pièces et réparations nécessaires en sus.

**SEULEMENT 14<sup>99</sup>†  
NETTOYAGE DE TÊTES  
DE MAGNÉSCOPE  
MODÈLES DE MARQUE SEARS  
OU VENDUS PAR SEARS**

Service à l'atelier seulement

**GRANDES TASSES  
ET STYLOS GRATUITS  
AUX 50 PREMIERS CLIENTS**

Au service de pièces et réparation de St-Bruno seulement. Aucun achat nécessaire.

**OFFRES SPÉCIALES POUR  
TONDEUSES ET MAGNÉSCOPES  
ÉGALEMENT EN VIGUEUR AU  
SERVICE SITUÉ AU  
12000, BOUL. CAVENDISH  
À VILLE ST-LAURENT**



**PRIX DE RÉCLAME EN VIGUEUR DU 3 AU 13 AVRIL 1991**

† Les prix annoncés ne comprennent pas la TPS ni la taxe provinciale en vigueur.

## SEARS

vous en avez pour votre argent...et plus

**LES PROMENADES ST-BRUNO**

Heures d'ouverture: lundi, mardi, mercredi de 8 h 30 à 18 h; jeudi et vendredi 8 h 30 à 21 h; samedi 8 h 30 à 17 h.

Service: 333-5740

514 Zenith: 1-800-361-7845

819 Zenith: 1-800-383-0139

Fax: 1-514-335-1602

Pièces: 335-5656

Zenith: 1-800-665-4455

RECHERCHEZ CES BONS ACHATS À NOTRE CENTRE DE L'AUTO

# SEARS

**GRANDE OUVERTURE**

AUX PROMENADES

**MERCREDI**

ST-BRUNO

**LE 3 AVRIL 1991, À 9 H 30**

**SUPERGUARD  
RESPONSE<sup>MD</sup>  
RABAIS 40%**

Pneu toutes saisons avec ceinture repliée en acier enveloppée d'aramide. Garantie\* 95,000 km contre l'usure. No 41000.  
\*Tous les détails de la garantie en magasin.

**RABAIS 25%**

Pirelli Response<sup>MD</sup>... de la performance! Série no 38000.  
Ord. 128,99\$ - 169,99\$.  
Ch.....96,74\$ - 127,49\$'

**1.29**  
ch.  
Ord. 2,31\$

Rabais 44% sur liquide lave-glace, format 4 litres.  
Limite de 4 par client

**1.19**  
ch.  
Ord. 1,89\$

Huile Spectrum 10W30.  
Limite de 12 par client

**RABAIS 25% \* \***

Tous les tapis en stock pour l'auto.

\*\*Sur articles à prix ord. seulement. Les prix ord. mentionnés sont des prix Sears

**JAMBES DE FORCE  
INSTALLÉES**

**RABAIS 40\$**

Jambes de force à gaz, garanties aussi longtemps que vous demeurez propriétaire de votre voiture. No 15018.

Analyse du moteur. Seulement.....9,99\$'

Dimensions pneus	Sears ord.	Réclame ch.
P155/80R13	99,99\$	59,99\$'
P165/80R13	104,99\$	62,99\$'
P175/80R13	109,99\$	65,99\$'
P185/80R13	113,99\$	68,39\$'
P185/75R14	117,99\$	70,79\$'
P195/75R14	123,99\$	74,39\$'
P205/75R14	129,99\$	77,99\$'
P205/75R15	134,99\$	80,99\$'
P215/75R15	140,99\$	84,59\$'
P225/75R15	146,99\$	88,19\$'
P235/75R15	155,99\$	93,59\$'
P175/70SR13	118,99\$	71,39\$'
P185/70SR13	121,99\$	73,19\$'
P185/70SR14	123,99\$	74,39\$'
P195/70SR14	128,99\$	77,39\$'

**DIEHARD<sup>MD</sup> GOLD  
RABAIS 20\$**

Notre batterie la plus puissante... jusqu'à 900 ampères! Garantie 72 mois et remplacement gratuit\* pendant 2 ans.

Sears ord. 119,99\$. Ch.....99,99\$  
\*Tous les détails de la garantie en magasin



**149.99**

ch.  
Sears ord. 249,99\$

Rabais 100\$ sur combiné radio AM/FM amovible avec récepteur MPX et lecteur de disque compact. No 26281.

**RABAIS 20% SUR PIÈCES  
ET MAIN-D'OEUVRE  
SERVICE DE FREINS SEARS**

Sears est là pour vous aider à ne pas négliger la vérification et l'entretien du système de freinage de votre automobile! Venez pour une inspection GRATUITE.

Aussi: inspection gratuite du système d'échappement!

Et n'oubliez pas! Le Centre de l'auto Sears peut faire le remplacement du pare-brise ou des autres vitres de l'auto!

\*Les prix annoncés ou affichés ne comprennent pas la T.P.S. ni la taxe provinciale en vigueur. Les prix de réclame sont en vigueur jusqu'au 6 avril 1991, sauf avis contraire, dans la limite des stocks disponibles.

**SEARS**

vous en avez pour votre argent...et plus

SATISFACTION OU  
REMBOURSEMENT

SERVICE APRES-VENTE ASSURÉ  
DANS TOUT LE CANADA

LA CARTE DE CRÉDIT NO 1 DES  
MAGASINS À RAYONS AU CANADA

LE MAGASIN DES MARQUES KENMORE  
DIEHARD, CRAFTSMAN

Les mentions 'Ord.' ou 'Était' de Sears Canada Inc. se rapportent à des prix Sears. St-Bruno, Les Promenades St-Bruno, 441-6603.

Copyright Canada, 1991, Sears Canada Inc.

## Une visite au pays de l'agro-alimentaire

Où peut-on se procurer dans la région de l'agneau, du bois de foyer, des cactus, des produits biologiques certifiés, des fleurs, des fruits et légumes, du miel, des oiseaux fermiers, du vin, du fromage frais et de la laine mohair brute? Où peut-on faire du camping, de l'équitation, se régaler à une table champêtre, séjourner à un gîte du passant ou à la ferme et prendre part à un méchoui?

Pour trouver réponse à ces questions, il suffit de consulter le guide agro-touristique "Relais au pays de l'agro-alimentaire".

■ **Jacqueline Voghel**

Cet outil de promotion du tourisme rural est produit par l'UPA de Saint-Hyacinthe. Il renferme une multitude de renseignements sur les produits agricoles disponibles dans les fermes comprises entre les rivières Richelieu et Yamaska ainsi que de Sorel à la frontière américaine.

Un peu plus de 80 producteurs et productrices agricoles sont répertoriés dans cette publication par municipalité et par production. On peut facilement les localiser grâce à une carte géographique.

De plus, le guide propose 11 circuits touristiques destinés à toute la famille. "Ces circuits ont été montés pour permettre aux familles de se divertir tout en s'approvisionnant en produits frais directement chez le producteur et permettre aux gens de passer une journée agréable à la campagne", d'indiquer M. Michel Garon, directeur du Service de mise en marché de la Fédération de l'UPA de Saint-Hyacinthe.

**Nouveauté**

Le guide renferme cette année

un coupon à faire valider par cinq fermes participantes. Ce coupon, retourné à la Fédération de l'UPA de Saint-Hyacinthe, donne droit à un tirage de prix qui aura lieu en novembre.

Le concours offre la possibilité de gagner un premier prix: une fin de semaine, hébergement et repas inclus, à la Ferme Vernal de Farnham, et six autres prix secondaires: une nuitée d'amoureux à l'Auberge Handfield de Saint-Marc-sur-Richelieu et cinq bons d'achat d'une valeur de 50\$ chez

les producteurs inscrits dans le guide.

Selon Michel Garon, le coupon de participation permettra de mesurer l'utilité du guide, de savoir quelles sont les fermes et les régions les plus visitées.

Le guide agro-touristique, publié à 70 000 exemplaires, est offert gratuitement dans toutes les caisses populaires de la région et aux offices de tourisme. Il est disponible dès le mois d'avril de façon à pouvoir être utilisé pour découvrir les cabanes à sucre et déguster les produits acéricoles de la région.

Les personnes désirant plus d'information peuvent communiquer auprès du Groupe de promotion des produits agricoles au 774-9154.



Le sirop d'érable est considéré comme étant un aliment de base et est donc détaxé. Cependant, la TPS doit être perçue lorsque le sirop est transformé en tire d'érable, ou en sucre moulu en formes diverses et vendu comme bonbon, car ces produits ne sont pas considérés comme aliments de base.

## Le sirop d'érable est détaxé

(JV)-Puisque le temps des sucres est arrivé, il importe pour les consommateurs et les producteurs de savoir quels sont les produits assujettis à la TPS et lesquels ne le sont pas.

Les produits de l'érable se retrouvent parmi les deux grandes catégories d'aliments: ceux dits de base qui ne sont pas taxés et ceux qui sont transformés qui sont assujettis à la TPS.

Le sirop d'érable, le sucre d'érable mou et le sucre d'érable dur ainsi que le beurre d'érable sont considérés comme étant des aliments de base et sont donc détaxés.

Cependant, la TPS doit être perçue lorsque le sirop est transformé en tire d'érable, ou en sucre moulu en formes diverses et vendu comme bonbon, car ces produits ne sont pas considérés comme aliments de base.

Pour ces deux catégories de produits, les exploitants d'érablières peuvent réclamer des "crédits de taxe sur les intrants" pour la TPS qu'eux-mêmes doivent payer.

L'entrée en vigueur de la TPS ne devrait donc pas accroître leurs coûts de production, car avec le retrait de la Taxe de vente fédérale (TVF) de 13%, ces coûts devraient même être inférieurs.

En outre, dans le cas des produits détaxés, le remplacement de la TVF par la TPS se traduira par des prix aux consommateurs légèrement inférieurs à ce qu'ils auraient été sans la réforme fiscale.



Le groupe de promotion composé de Michel Garon, directeur du Service de mise en marché, Renée Laroche, Jacqueline Lavigne et Patrick Corriveau jette un dernier coup d'oeil au guide agro-touristique "Relais au pays de l'agro-alimentaire" avant sa distribution dans les caisses populaires de la région et les offices de tourisme.

## Serrimont est affiliée à l'Agence de commercialisation Serre Soleil

Lorsqu'on compose le numéro de téléphone de Serrimont, un message enregistré nous renvoie à un autre numéro, celui de l'Agence centrale de commercialisation Serre Soleil. Serrimont, entreprise spécialisée dans le marché de gros des légumes de serre est désormais affiliée avec cette agence de l'Asbestos depuis un an.

C'est à la suite d'un regroupement d'une soixantaine de producteurs que Serrimont a décidé de se joindre à l'ACC.

■ **Jacqueline Voghel**

Boréal, Serviserre, Culti-serre, Hypo-vie et d'autres producteurs

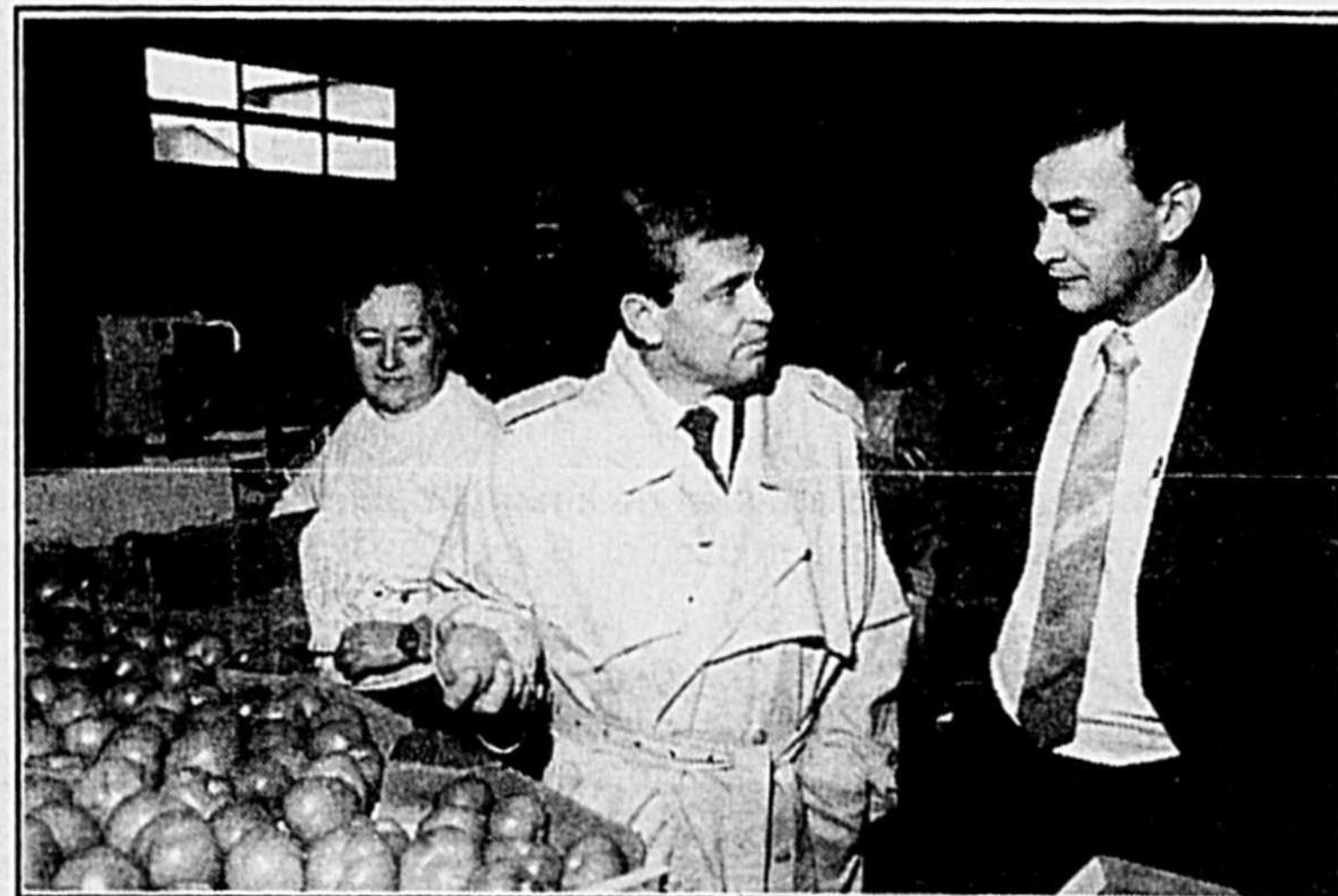

Le 3 novembre 1989, Serrimont inaugure officiellement ses installations en présence du ministre de l'Agriculture, des Pêcheries et de l'Alimentation de l'époque, M. Michel Pagé. Cette entreprise qui avait pignon sur rue à La Présentation est désormais affiliée à l'Agence centrale de commercialisation.

en province, dont Serrimont, ont décidé de se regrouper sous l'égide de l'ACC pour obtenir un meilleur impact sur la mise en marché de leurs produits.

Le volume de production de l'ACC dépassera les 6 millions de livres cette année. Serrimont, qui regroupe une trentaine de producteurs de la région de Saint-Hyacinthe, atteindra un volume de production d'environ 500 000 livres.

Rappelons que c'est la perspective du rétrécissement du marché et le désir des producteurs d'avoir plus de temps à consacrer à leur production qui furent à l'origine de la naissance de Serrimont.

La structure de Serrimont est basée sur un mode de fonctionnement original. Cette compagnie privée sans but lucratif fonctionne selon l'esprit coopératif. Chaque actionnaire ne détient qu'un vote.

De plus, les actionnaires qui confient leur mise en marché à Serrimont acceptent de se soumettre à des normes de qualité plus sévères que les normes officielles.

## Nouvelles brèves

### Cours sur les pesticides: dernière chance

La Fédération de l'UPA de Saint-Hyacinthe organise une série de trois cours sur l'utilisation des pesticides en agriculture les 11, 15 et 17 avril de 10h à 16h à ses bureaux situés au 850, boulevard Casavant ouest à Saint-Hyacinthe. Ces cours sont destinés aux producteurs et travailleurs agricoles qui doivent, en vertu de la nouvelle loi sur l'environnement, détenir un certificat pour acheter et manipuler des pesticides de classes 1 et 2. Le nombre de places est limité. Pour s'inscrire, on contacte le 774-9154.

### Récupération des animaux morts: une entente devrait bientôt être conclue

L'Association des récupérateurs indépendants du Québec, le ministère de l'Agriculture, des Pêcheries et de l'Alimentation et l'Union des producteurs agricoles devraient bientôt conclure une entente dans le dossier de la récupération des animaux morts. Selon M. André Loïselle, président de l'Association, une rencontre devrait avoir lieu au début d'avril pour mettre la dernière main aux divers éléments actuellement en discussion, à savoir la détermination d'un coût uniforme de récupération pour toutes les régions du Québec, la constitution d'un fonds permettant de soutenir un système de péréquation entre récupérateurs et la délimitation de territoires précis pour chaque récupérateur pour rationaliser leurs frais.

# Le concours du Mérite agricole se tiendra dans notre région cette année

La 102e édition du concours de l'Ordre du mérite agricole se tiendra cette année dans notre région. Le territoire désigné par règlement pour la tenue du concours cette année comprend les comtés municipaux de Arthabaska, Bagot, Brome, Compton, Drummond, Iberville, Missisquoi, Nicolet, Richelieu, Rouville, Shefford, Sherbrooke, Stanstead, Saint-Hyacinthe, Wolfe et Yamaska.

C'est en 1986 que le concours s'est tenu pour la dernière fois dans notre région. Un nombre record de 172 exploitations agricoles s'y étaient alors inscrites. La médaille d'or avait été remportée par la Ferme J.-P. Vermette et Fils, une entreprise porcine de Saint-Simon-de-Bagot. La médaille d'argent avait pour sa part été remise à la Ferme Richard Blanchette et Fils, une entreprise laitière de La Présentation.

## ■ Jacquellne Voghel

Rappelons que ce concours vise à encourager et reconnaître le haut degré de savoir-faire de nos entreprises agricoles.

"En plus d'être des gestionnaires de PME, nos producteurs agricoles, par leur dynamisme et leur implication dans leur milieu, ont sans cesse contribué au développement du tissu socio-économique de nos régions", a déclaré le ministre de l'Agriculture, des Pêcheries et de l'Alimentation, M. Yvon Picotte, lors du lancement du concours.

C'est sous le thème "L'agriculture, une force économique soucieuse de la conservation des ressources et de l'environnement" que le ministre a convié les producteurs à participer à cette nouvelle édition du concours de l'Ordre du mérite agricole.

Quels que soient leur statut juridique, leurs types de production ou leur dimension, toutes les exploitations agricoles sont invitées à participer pour autant qu'elles soient actives cette année et l'aient été au cours des cinq dernières précédant la date limite d'inscription qui est le 31 mai 1991. De plus, elles doivent avoir mérité, le cas échéant, la médaille de la catégorie précédente.

C'est le 1er octobre prochain que seront dévoilés les grands lauréats de cette année.

## Participation du public

Afin de sensibiliser le grand public des régions agricoles participantes de l'existence du milieu agricole et des retombées que ce concours engendrent, le MAPAQ organisera une campagne de sensibilisation dont le slogan sera: "Le savoir-faire en agriculture, j'en profite".

profite".

Les Métro-Richelieu répartis sur l'ensemble du territoire du concours s'associeront au Ministère pour inciter les consommateurs de la région à mieux connaître le concours en leur donnant la possibilité de participer à des tirages de prix intéressants reliés au secteur bio-alimentaire d'une

valeur de plus de 5 000\$.

De plus, à compter de cette année, les régions qui participent au concours seront davantage mises à contribution pour la reconnaissance des mérites des participants au concours.

Ainsi, les directions régionales des Bois-Francs (région agricole 4), de l'Estrie (5) et de Richelieu-Saint-Hyacinthe (6) organiseront chacune une fête régionale afin d'honorer les meilleures entreprises

situées sur leur territoire.

Ces fêtes auront lieu en septembre, avant la tenue du gala annuel provincial qui, lui, se tiendra à Québec le mardi 1er octobre 1991 au Centre des congrès.

Au cours de ces fêtes, on dévoilera le rang obtenu pour chaque entreprise au niveau de sa région agricole d'appartenance. On y procédera également à la remise de médailles, de diplômes ou d'attestations et, le cas échéant, on fera connaître le nom des entreprises de

la région qui seront élues pour l'obtention de la médaille d'or, de la première médaille d'argent ou de la médaille de bronze.

Contrairement à la pratique qui a prévalu ces dernières années, c'est au cours du gala annuel que seront connues et honorées les entreprises gagnantes. C'est également à cette occasion que seront dévoilés le classement général des entreprises et les points obtenus par les divers participants.

Le formulaire d'ins-

cription est disponible dans les divers bureaux de renseignements agricoles. La candidate ou le candidat doit consulter sa conseillère ou son conseiller agricole sur son admissibilité au concours et sur la façon de remplir le formulaire. Ce document doit être acheminé au plus tard le 31 mai 1991 au bureau de renseignements agricoles. Ce formulaire doit être vérifié et contresigné par l'agronome desservant le territoire du concurrent.

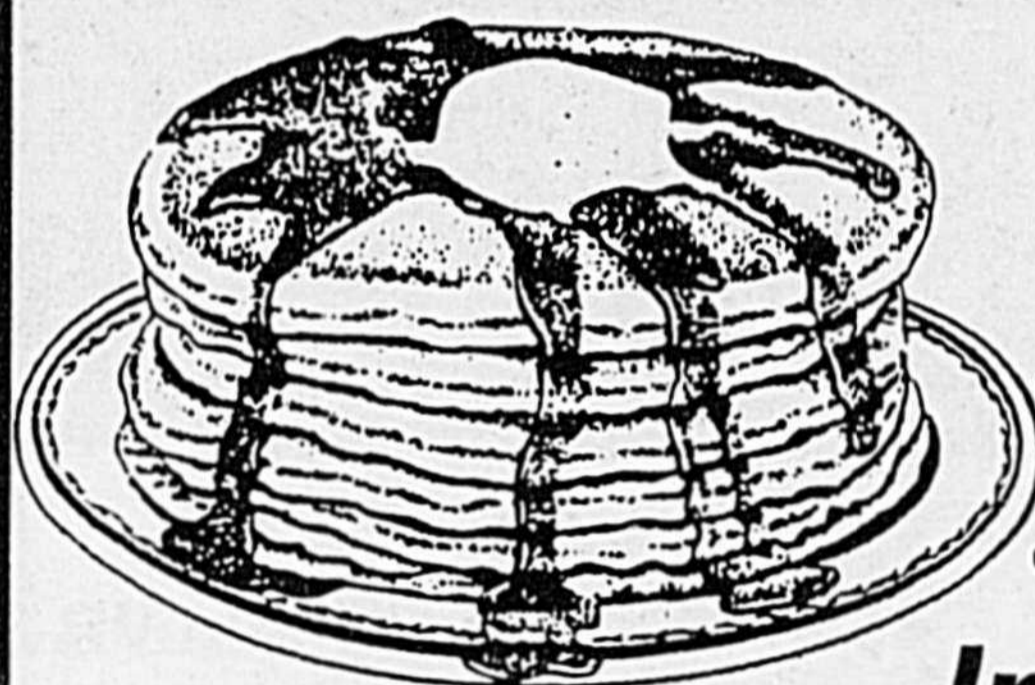

**DES SPÉCIAUX**  
sur les pièces  
vous seront  
offerts au cours de  
cette journée

Pour nos clients de  
la région de Granby,  
une journée  
semblable aura  
lieu le 13 avril  
à nos nouveaux locaux du  
795 Denison Est,  
Granby

## JOURNÉE DE LA CRÊPE

Invitation à tous les agriculteurs

**Le samedi 6 avril 1991**  
de 10 h00 à 17 h00

**VENEZ EN FAMILLE**

**VOUS AMUSER AVEC NOUS**

Vous pourrez y rencontrer les représentants et techniciens des diverses compagnies dont nous sommes distributeurs. «Ils se feront un plaisir de répondre à vos questions».

Tout au long de la journée, vous pourrez déguster des crêpes au sirop d'érable qui seront cuisinées par des chefs cuisiniers de réputation.

## Les Équipements A. PHANEUF INC.

**UPTON**  
292 Principale  
(514) 549-5811

Une maison établie au  
service de l'agriculture depuis 1945

**Succursale GRANBY**  
795 Denison Est  
(514) 373-7217



## Acton Vale

Le club tiendra son assemblée générale le dimanche 14 avril, à 14 h, au sous-sol de l'église. À cette occasion, on procédera à l'élection d'un nouveau conseil d'administration.

## Bourg-Joli

Il y aura une soirée de danse avec le groupe Romance, le samedi 6 avril. Un goûter sera servi après la soirée.

L'assemblée générale annuelle des membres se tiendra le mercredi 17 avril prochain, à 18 h. Un souper de fèves au lard sera servi gratuitement aux membres et membres amis sur présentation de la carte de membre 1991. Lors de cette rencontre, les membres prendront connaissance du rapport financier et procéderont à la nomination du conseil.

## Douville

Une soirée de danse se tiendra le samedi 6 avril, à 20 h, au gymnase de l'école Douville (entrée rue Jolliet). L'orchestre Les Médailles assumera les frais de la partie musicale. Un buffet et des prix de présence termineront la soirée.

Rappelons que la partie de sucre annuelle du club se tiendra le mardi 9 avril, à midi, à l'érablière M. Martin à Sainte-Cécile de Milton. Les membres qui désirent se procurer des billets peuvent le faire en se présentant au local du club, situé au 385, rue Chapleau, le mercredi et le vendredi après-midi ainsi que le jeudi soir. Pour plus de renseignements, composer le 774-3483.

## Marieville

Le club tiendra sa soirée de danse le samedi 6 avril, au centre récréatif situé au 400, rue Dr Poulin. Le duo Tempo sera présent à cette occasion. Des prix de présence, du chant et de la musique agrémenteront cette veillée. Un goûter clôturera la soirée.

## Maskoutain

Le club tiendra sa soirée de danse le dimanche 7 avril, à 20 h, au sous-sol de la Cathédrale. L'orchestre Les Copains Maskoutains viendra faire

la musique. Des prix de présence seront distribués.

Il est important de noter qu'il n'y aura pas de soirée de danse les samedis du mois d'avril.

Le jeudi 4 avril il y aura un cours de danse de ligne à 20 h. Les professeurs seront Claudette et Jacques Aubertin.

Il y aura une soirée de danse le mercredi 10 avril, à 20 h, au local habituel. L'orchestre Les Copains Maskoutains sera présent. Des prix de présence seront tirés et un buffet sera servi en fin de soirée.

## Saint-Antoine

La soirée dansante du club se tiendra le vendredi 12 avril, à 20 h, au centre communautaire situé au 1060, rue Des Ormes. À cette occasion, M. Normand Armstrong, de Saint-Damase, s'occupera de la partie musicale et un goûter sera servi en fin de soirée.

## Saint-Barnabé Sud

La partie de sucre du club se tiendra le vendredi 5 avril, au Pavillon de l'érablière de Saint-Jude. Un souper sera servi suivi d'une soirée de danse. Pour plus de renseignements, s'adresser à l'un des numéros suivants: 792-5134, 792-5775 ou 792-3416.

## Saint-Césaire

Le Club des Loisirs Or et Argent organise une soirée de danse le samedi 13 avril, à 20 h, à l'école Saint-Vincent. L'orchestre Les Étincelles s'occupera de la partie musicale et un goûter sera servi en fin de soirée. Des prix de présence seront également attribués.

## Saint-Jean-Baptiste

La partie de sucre du club aura lieu le 10 avril prochain, à la cabane à sucre Brodeur, au Mont Saint-Grégoire. Pour réservation, contacter C.-E. Guertin, au 467-5422.

## Saint-Joseph

Un déjeuner de fèves au lard aura lieu le dimanche 7 avril, de 11 h à 13 h, au local habituel.

## Saint-Pie

Il y aura une soirée dansante le vendredi 5 avril, à 20 h, au local habituel. À cette occasion, M. Willie Lepage viendra faire la musique. Des prix de présence et un buffet termineront la soirée.

Avis à tous les membres qu'après les cartes du 30 avril, un buffet froid sera servi afin de souligner les anniversaires du mois. L'assemblée générale suivra le repas.

## Saint-Sacrement

Le club tiendra sa

soirée de danse le samedi 13 avril, à 20 h 30, au gymnase de l'école Saint-Sacrement (entrez par la cour rue Raymond angle Bourassa). L'orchestre Les Holiday sera présent et un buffet sera servi en fin de soirée.

Rappelons que la partie de sucre annuelle du club aura lieu le mercredi 10 avril, à l'Érablière Le Rossignol à Sainte-Julie. Pour réservation ou information, composer

le 773-1049 ou le 773-9991.

## Saint-Théodore-d'Acton

Le club tiendra sa soirée de danse le samedi 6 avril, à 20 h, au local habituel. À cette occasion, l'orchestre Les Rythmiques sera présent. Un buffet terminera la soirée.

## Saint-Thomas-d'Aquin

Les personnes intéressées à participer à la

partie de sucre du club, qui se tiendra le mercredi 3 avril, à la cabane "Le bon vieux temps" à Saint-Liboire, peuvent appeler au 796-3165 ou au 796-2518 afin de donner leur nom.

On rappelle qu'il y a un bingo à tous les premiers jeudis de chaque mois, à la salle rue Prévert, à 17 h 30.

Une rencontre spéciale se tiendra le jeudi 18 avril, à la salle rue

Prévert. Des jeux seront organisés au cours de l'après-midi. Le tout sera suivi d'un souper communautaire. Après le souper, vers 19 h, se tiendra l'assemblée générale des membres.

## Upton

La soirée de danse du club se tiendra le vendredi 5 avril, à 20 h. À cette occasion, l'orchestre Les Rythmiques sera présent. Des prix de présence et un goûter termineront la soirée.

# RCA

## ENFIN, UN MAGNÉTOSCOPE QUI PARLE VOTRE LANGUE.

### RCA

Programmation à l'écran en français

Modèle VR 341 VHS



- Capacité 125 canaux câble
- Télécommande Vidéo Link
- programmable 8 événements 1 an

# 329<sup>99</sup>\$

LOTO Courrier

### RCA

Modèle VR521 Magnéscope à 4 têtes VHS



- Programmation à l'écran français
- Capacité 125 canaux câble
- Télécommande Vidéo Link
- Effets spéciaux "Trame Fixes" stables

# 399<sup>99</sup>\$

### RCA

ColorTrak 2000

Récepteur moniteur Stéréo 28 po.

- Télécommande TV/magnéscope/câble Vidéolink 42 boutons
- Système audio à traitement stéréo
- Son d'ambiance
- Panneau à 13 prises
- Affichages à l'écran

# 999<sup>00</sup>\$

Base incluse

RABAIS 300\$

Résolution 500 lignes

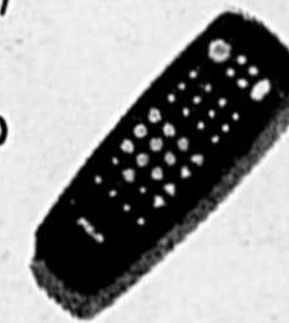

MEUBLE GRATUIT

## Cours de cuisine

DONNÉ À MONT ST-HILAIRE par Thérèse Daigle prof. d'art culinaire diplômée

début 11 avril de 19 hres à 21 hres

115\$/la session de 4 cours

DE CUISINE JAPONAISE

comprenant: pratique, dégustation, menu

INFORMATIONS

446-1858

## Correction

Dans l'annonce du Marché

VIAND-O-BEC

du 27 mars 91 en la page B-40

Nous aurions dû voir ceci :



Épaule de jambon fumé, Expo

\$1<sup>19</sup> lb \$2<sup>62</sup> kg Sans T.P.S.

Nous nous excusons pour ce contretemps

Le Courrier

# JEAN-MARC DARSIGNY TV Inc.

À votre service depuis 30 ans.

Là où le service est compris à bien meilleur prix

892, rue Des Cascades, St-Hyacinthe (coin Brodeur)

Mise de côté acceptée Garantie prolongée disponible

Tél.: 773-1988

Financement disponible sur place

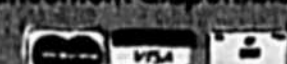

**R**encontre  
avec...

Un homme voué à la cause écologique

## "Le Club de Chasse et Pêche Maska a une mission à accomplir"

- Roger Robert

Le Service des Loisirs de Saint-Hyacinthe est fier de s'associer au Journal "Le Courrier" dans le cadre du projet "Valorisation des bénévoles" afin de faire connaître davantage aux lecteurs et aux lectrices l'implication d'une trentaine d'intervenants oeuvrant dans les milieux culturel, communautaire et sportif. Le dynamisme de ces personnes ainsi que leur travail bénévole auprès de divers organismes sauront gagner les Maskoutains aux causes qui leur tiennent à coeur.

Grand amateur de randonnées en forêt alors qu'il peut mettre à profit ses connaissances à la boussole et en cartographie, M. Roger Robert est président du conseil d'administration du Club de Chasse et Pêche Maska depuis dix ans.

À la tête du plus vieux club du genre au Québec, qui fêtera cette année son 62e anniversaire, ainsi que du plus gros avec ses quelque 600 membres, M. Robert a accepté de travailler bénévolement au sein de cet organisme de loisir à cause de sa mission "verte" qui est notée dans la charte du Club.

### Renseigner les membres sur l'environnement

Prêchant la conservation de la faune et de la flore, le Club de Chasse et Pêche Maska a toujours eu à coeur de renseigner ses

membres sur la protection de l'environnement.

"Ayant quitté Saint-Hyacinthe au début des années 70, pour y revenir en 1978 alors que le problème de "l'eau rouge" de la rivière Yamaska retenait l'attention de tous les Maskoutains, je n'ai



"Alors que "l'eau rouge" de la Yamaska retenait l'attention des Maskoutains, je n'ai pas hésité à m'engager au sein de cet organisme."

pas hésité un seul instant à m'engager au sein de cet organisme", d'expliquer Roger Robert.

"Le Club s'est d'ailleurs penché sur le projet de construction d'un barrage à la hauteur de la Métairie et ce, de concert avec le ministère de l'Environnement et plusieurs autres organismes. Pour le moment, ce dernier dort sur les tablettes mais je demeure convaincu qu'il fera surface d'ici quelques années à cause, d'une part, du niveau trop bas de l'eau dans ce secteur et d'autre part, des odeurs nauséabondes qui se dégagent de ce ruisseau", de poursuivre le président du Club de Chasse et Pêche Maska.

"Lorsqu'on se promène à travers le territoire du Québec, on visualise les dégâts qui ont été causés à l'environnement. Au cours des années 70, les grands pollueurs étaient identifiés comme étant les industries et elles le demeurent. La pollution agricole



"Lorsqu'on se promène à travers le territoire du Québec, on visualise les dégâts qui ont été causés à l'environnement."

était très importante à cette époque-là. Les pressions exercées auprès des dirigeants d'entreprises ont fait en sorte de diminuer cette forme de pollution. La pollution industrielle est toujours l'ennemi numéro un de l'environnement", de commenter ce bénévole.

Éveiller les jeunes sur cette bataille

À l'occasion de la Semaine de la conservation, le Club de Chasse et Pêche Maska entend toucher les jeunes par le biais des écoles de la région maskoutaine. De plus, un tournoi de pêche sera organisé pour les amateurs de ce sport. "Une bataille s'engagera au cours des prochaines années sur la défense de l'environnement. Les enjeux sont trop grands pour ne pas être préoccupé par le sujet", de conclure Roger Robert.



## Formules à compléter?

Les gens qui ont besoin d'aide pour compléter leurs formules de Logirente pourront se présenter au Centre de bénévolat de Saint-Hyacinthe le mardi 9 avril entre 9 h 30 et 11 h 30 et de 13 h 30 et 16 h. À cette occasion, des bénévoles seront sur place afin de répondre à leurs questions.

Pour plus de renseignements, composer le 773-4966.

## Le Train marial

Le Train marial aura lieu cette année le 4 mai. À cette occasion, quatre autobus partiront de Saint-Hyacinthe.

Pour réservations ou renseignements contacter: Mme Dutilly, paroisse Saint-Joseph, au 774-7869; Mme Bienvenue, La Providence, au 774-5704; Mme Ledoux, paroisse Sacré-Coeur, au 774-8095; ou Mme Fortin, paroisse Cathédrale, au 774-7811.

# Raoul Chagnon

1986 inc.

Tél.: 774-8232

GROS ET DÉTAIL  
JOUETS ET BICYCLETTES

RÉPARATION DE TOUTES MARQUES DE BICYCLETTES  
2250, ave. Sainte-Anne, Saint-Hyacinthe J2S 5H6

## SUPER VENTE VÉLO

**BMX** 89<sup>95</sup>\$  
20 pouces



**ATB** 89<sup>95</sup>\$  
20 pouces



**COURSE** 27 pouces  
12 VITESSES 89<sup>95</sup>\$  
HOMME - FEMME



**LOTS DE TRICYCLES**

10 pouces .....	20 <sup>00</sup> \$
12 pouces .....	25 <sup>00</sup> \$
16 pouces .....	30 <sup>00</sup> \$



AUBAINE D'AVRIL



# 35070

LOTO  
Courrier



**SUPER SPÉCIAL 89<sup>95</sup>\$**  
(Taxes en sus) Jusqu'au 13 avril 1991 (Rég.: 114,95\$)

**ANTONIO MOREAU**  
(1984) Ltée

LE CENTRE DU TRAVAILLEUR

1825 Des Cascades,  
St-Hyacinthe  
(514) 774-4828

Galeries St-Hyacinthe  
St-Hyacinthe  
(514) 774-3621

7000 Avenue Tracy  
Tracy  
(514) 746-0832

744 St-Charles Sud  
Granby  
(514) 378-8505

# L'Étincelle: pour se prendre en main

L'Étincelle est un mouvement à but non lucratif qui tient des réunions à tous les mardis, à 19 h 30, à la Maison Benoît-Benoît située au 1015, rue Girouard Ouest à Saint-Hyacinthe.

Ces réunions ont pour but de se prendre en main et de partager

son vécu afin de mieux travailler sur soi et d'acquiescer sa propre connaissance de soi par différentes techniques de découverte de soi, propres à chacun. Tout se passe sous forme de dialogue et sous le couvert de l'anonymat.

En terminant, rappelons que l'Étincelle organise un voyage à la cabane à sucre le mardi 9 avril prochain. Afin

de plaire à un plus grand nombre de personnes, deux départs sont prévus soit un premier à 17 h et un second à 17 h 45, à la

Maison Benoît-Benoît. Pour réservation ou informations supplémentaires, s'adresser à Ellen, en composant le 773-9904.

## Retrouvailles d'infirmières

Les Retrouvailles des infirmières (150e) auront lieu le 4 mai prochain. L'accueil se fera

dès 9 h 30 en la Cathédrale de Saint-Hyacinthe.

À Ste-Rosalie

## Il y aura... du baseball

Il y aura du baseball mineur à Sainte-Rosalie. Dans cette perspective, la séance d'inscription se tiendra les jeudi et vendredi 11 et 12 avril, de 19 h 00 à 21 h 00 et le samedi 13 avril, de 10 h 00 à 16 h 00.

Le baseball s'adresse aux oiseaux, nés en 84, 85 et 86, aux atomes, nés en 82 et 83, aux moustiques, nés en 80 et 81, aux pee-wee, nés en 78 et 79 et aux bantams, nés en 76 et 77.

"Il y a une possibilité d'équipes inter-secteurs dans les catégories pee-wee et bantam", de souligner le président, Martin Beaudoin.

Les frais d'inscription sont de 20\$ et un maximum de 50\$ par famille.

Le prix maximum ne s'applique pas à l'intersecteurs. Les frais pour cette division sont de 55\$.

Le baseball s'adresse aux garçons et aux filles.

Des renseignements complémentaires sont disponibles au 799-3313.

## Panasonic

NN-6850  
800W  
Format familial

**359<sup>95</sup>\$**

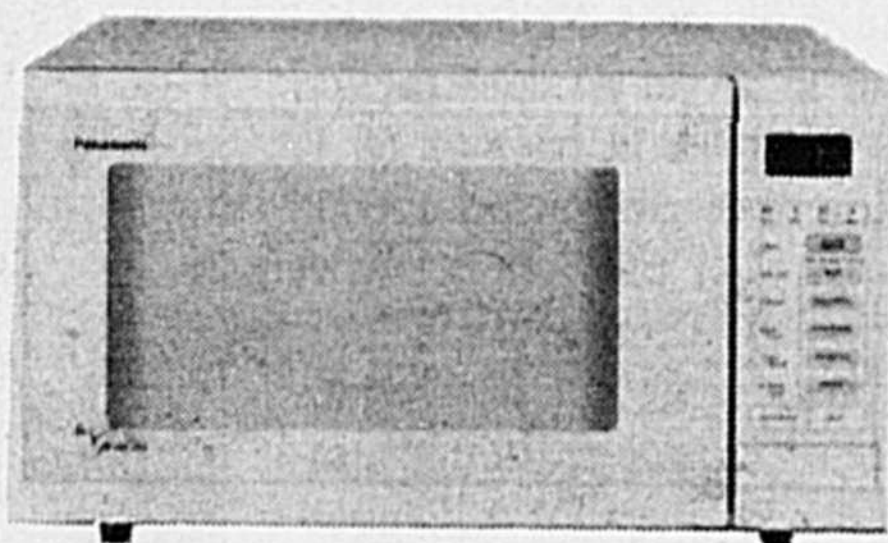

**Télévision**  
**NICK CHAGNON Inc.**

3165 St-Charles,  
St-Hyacinthe, J2T 1X3 **773-4955**



## Spécial d'avril

du 2 au 6 avril  
mardi à samedi inclus

**75<sup>c</sup>**  
anniversaire

**30%** d'esc  
**Pains**  
**Pâtes à pain**  
Au comptoir seulement



**OUVERT**  
lundi au vendredi:  
9 h 00 à 17 h 30  
samedi: 9 h 00 à midi

## UNE DÉCISION SAGE LE PRÉ-ARRANGEMENT

Selon les exigences de chacun, tels la religion, le budget, les coutumes... nos préposés sauront vous renseigner sur les divers services uniques, offerts par la Résidence Funéraire Mongeau Ltée.

C'est dans un climat de réflexion que M. Denis Boutin ou un de ses représentants déterminera avec vous :

- le lieu où sera célébré le service religieux
- le lieu de l'inhumation ou de la crémation
- la durée de l'exposition
- le choix du cercueil, de l'urne et de la niche (selon le cas)

Nous avons procédé à l'aménagement d'un Columbarium à l'étage de nos salons.

Pré-arrangement, sur rendez-vous **774-8000**

### Résidence Funéraire Mongeau Ltée

se mérite la confiance des Maskoutains depuis 70 années.

Membre de la corporation des Thanatologues du Québec  
détenteur d'un permis du ministère de la Santé et Services Sociaux  
Permis: 210-0568-1

### Résidence Funéraire Mongeau Ltée

DENIS BOUTIN, PRÉSIDENT

1155, rue Girouard Ouest, Saint-Hyacinthe, Québec J2S 2Y9  
244, rue Saint-Paul, Saint-Pie de Bagot, Québec J0H 1W0  
TÉL.: 774-8000



## La maladie de trop aimer

Il peut s'avérer plus difficile de reconnaître une maladie dans le fait de trop aimer, parce qu'il s'agit de dépendance à l'égard d'une personne et non d'un produit.

Comme l'alcoolisme, le trop aimer est à son stade initial, une affection subtile. Lorsque la présence et la progression d'un agent hautement destructeur deviennent évidentes, on est tenté d'examiner et de soigner les manifestations physi-

ques: le foie ou le pancréas chez l'alcoolique, les nerfs et la tension artérielle élevée chez la personne dépendante de relation, sans évaluer vraiment l'ensemble des symptômes.

Il est vital de considérer ces derniers dans le contexte général des processus malades qui les ont suscités et de reconnaître l'existence de ces maladies le plus tôt possible afin d'enrayer la destruction progressive de la santé

affective et physique.

Le groupe de soutien "Ces hommes qui aiment trop" peut aider les personnes qui pensent être victimes de cette maladie. Il y a une rencontre tous les mardis, à 20 h, au 2040, rue Duvernay à Saint-Hyacinthe (en face de l'église Saint-Sacrement).

Pour plus de renseignements, on peut rejoindre Serge, au 773-7092. Aucun frais d'admission.

## Esthétique Mieux-Être...

À l'arrivée du printemps...  
Pour une peau fraîche et éclatante



Venez vous informer



Johanne  
Leblanc-Jodoin  
E.V.D. prop.

Consultation gratuite

DÉPOSITAIRE  
DES PRODUITS



MARDI ..... 13h00 à 21h00  
MERCREDI, JEUDI ..... 9h30 à 21h00  
VENDREDI ..... 9h30 à 18h00  
SAMEDI ..... 8h30 à 13h00

1220 DES CASCADES, ST-HYACINTHE  
POUR RENDEZ-VOUS **778-1800**

## GARAGE PIERRE BEAUDRY inc.

Un ATELIER DE SERVICES POUR L'AGRICULTEUR

- Service de soudure et machinage
- Réparation en atelier ou sur la route
- Transport de machine agricole
- Pièces pour toutes les marques

### ÉCONOMIES PRINTANIÈRES

Exemples:

- Dent de vibro Haut dégagement Modèle 45 X 12 **10<sup>10</sup>\$** chacune
- Batterie de tracteur à gazon Modèle 12 N 14 **29<sup>95</sup>\$** chacune
- Huile Pétro-Canada 15W40 en vrac **1<sup>80</sup>\$** litre



Vous économisez en apportant votre récipient et, de plus, vous aidez l'environnement!

Nos prix ne sont pas pour une ou deux journées mais pour toute la saison 1991.

N.B. Notre taux horaire est de 28,00\$

469, Notre-Dame, Saint-Hugues, J0H 1N0 (514) **794-2906**

## AMEUBLEMENT 100 A VENDRE

\$\$\$ J'ACHETE meubles usagés, jouets, outils, antiquités et divers articles de maison, sous-sol, hangar etc., de tout ou presque. Tél: Guy 793-4880 (à conserver au besoin).

1 LAZY BOY Kroeler, 200\$; 1 table de salon mélamine belge, 75\$; Tél: 774-4102.

DIVAN-LIT en bon état, de couleur taupe, prix: 325\$. Tél: 773-8977.

ENSEMBLE de cuisine, table en verre fumée de 42" et 4 chaises chromées et en velours, très bon état, idéal pour jeune couple. Tél: 771-2067.

ENSEMBLE salle à manger de luxe, laqué noir, une table avec 6 chaises, vaisselle et lampe; divan et causeuse en tissu bleu, prix à négocier. Tél: 774-7738.

J'ACHETE MEILLEUR PRIX meubles usagés, antiquités, articles ménage, outils, articles de hangar, jouets, sous-sol, ménage complet ou partiel etc.. Tél: 774-2427 Roland, laissez message sur répondeur.

MEUBLES mobilier de chambre; congélateur; mobiliers cuisine; foyer; stéréo etc., en bon état. Pour inf: 772-5723 soir ou 796-1671 jour.

MOBILIER CHAMBRE style colonial, brun, causeuse et divan 3 places pouvant faire lit, 1 téléviseur 26" couleur, meuble en chêne. Tél: 796-1196.

MOBILIER CHAMBRE à coucher en pin massif, (Roxton) comprenant tête et pied de lit 60", 2 tables de nuit, bureau monsieur 2 portes, bureau madame incluant petite armoire en cèdre, avec huche à grand miroir et armoire latérale, prix: 1,200\$ négociable. Tél: 796-4244 après 18 heures.

MOBILIER CHAMBRE à coucher, très propre, 5 morceaux, couleur noir et brun, 100\$. Tél: 799-4810.

MOBILIER CUISINE style colonial, avec buffet de coin en merisier, très propre, 350\$. Appelez après 17 heures au 773-2315.

MOBILIER SALON en très bon état, style canadien, en chêne, un sofa 3 places, 1 fauteuil berçant et 1 table, prix: 570\$. Tél: 773-8166 après 18 heures

MOBILIER SALON marque Eliran, comprenant 1 divan 3 places et 1 fauteuil inclinable, couleur gris foncé, en très bon état. Tél: 772-2206 après 17 heures.

MOBILIER salle à dîner, table, 6 chaises, 3 panneaux et grand vaisselier. Tél: 774-6003.

## ANTIQUITÉS 105 A VENDRE

ACHAT VENTE D'ANTIQUITÉS courtépointe (couvre-pieds piqués à la main), armoire, table, damier et parchésil, machine à coke, juke box, slot machine, canard de bois, vieux jouets de métal, poupée de porcelaine et autres, coffres, fixture, lampe torchère, lit de fer, chiffonier, secrétaire, vaisselle, catalogues, gravures "Louis Icart", cartes de hockey, publicité en granit, meubles en jonc et rotin, chaise d'enfer, cheval berçant, ancienne fenêtrée ovale ou demi-lune, cruche en grès, banque en fonte, bijoux, radio de plastique Addison, téléphone, sleight à chevaux, glacière en bois, lampes en marbre, tapis crochétés avec animaux ou paysage, rouel, cartes postales, album photo en métal, lampes "Tiffany" et autres des années 60, horloge à néon, cheval Black Horse, etc., etc., succession, SYLVAIN GÉLINEAU ENCANTEUR, 390 Principale St-Thomas d'Aquin, la grosse grange. Encan d'antiquités 1er dimanche chaque mois, 11 h. AM et à tous les jeudis à 11 h AM, tél: 796-2886.

ACHAT demande Raymond; damier, courtépointe usagée, vieux tapis, vaisselle, meubles usagés, appareils électriques, jouets, etc., antiquité. Tél: 799-4306.

ACHETONS antiquités de tous genres, comme: armoires, bureau, chiffonier, secrétaire, table, chaises, lit en bois ou en fer, vaisselier vitré, lampes, fixtures de métal, lampes torchères, vieux jouets de métal, poupées en porcelaine ou autres, jeux de dames ou parchésil, machine à Coca-Cola, juke-box, machine à slush, canard de bois, ancienne valise bombée ou coffre en bois. ACHETONS COURTEPOINTS neufs ou anciennes, catalogues de plancher et tapis fait à la main, achetons aussi gravures de Louis Icart représentant des Femmes avec des chiens ou des fleurs, payons 500\$ et plus. Adrien Filbotte au 796-2179.

ANTIQUITES Fernand et Héléne Archambault, il faut voir. Achetons et vendons variétés de meubles antiques, vaisselle, décorations, le tout en bonne condition. Vaste choix de meubles décapés, prêts à installer. Ouvert 7 jours. Dépôt et cartes de crédit acceptés. Nous livrons gratuitement. Tél.: 772-5130, 991 Haut Petit Rang Saint-François, Saint-Pie, 1/2 mille de Sanalr.\*

## ARTICLES-MÉNAGERS 110 A VENDRE

2 CONGÉLATEURS très propres, et 2 cuisinières. Tél: 774-1128.

CONGÉLATEUR 21 pl.cu. blanc, 275\$; ordinateur Apple avec clavier et imprimante, livre d'instruction, jeux Coléco Intégré avec cassette, 400\$; Chrysler Le Baron GTS, 1987, 2.5 litres, tout équipé, pneus neufs, couleur blanc, avec garantie prolongée transférable. Si Int. 799-5125 après 16 h 30.

CUISINIÈRE 30", 50\$; tête de lit bibliothèque, 40\$; mobilier de chambre, 250\$; table l.v., 45\$; table de téléphone, 25\$; mobilier de cuisine; matelas 39" et 54". Tél: 778-3366.

CUISINIÈRE blanche, 9 mois d'usage, four jamais utilisé. Tél: 797-2560 ou 771-4000.

CUISINIÈRE Général Electric Custom, blanche, tête et porte fumées noire, 3 1/2 ans d'usage, motif de vente; déménagement, 450\$. Tél: 774-9807.

REFRIGÉRATEUR et cuisinière, de marque Général Electric, comme neufs, seulement 1 ans d'usage, bon prix, cause de vente; départ à l'étranger. Si intéressé appelez au 774-8395 après 16 heures.

SECHEUSE RCA; répondeur Radio Shack; lustre avec 5 lumières; chauffeuse électrique; porte acier; grand bureau; chaise, marchette et lit de bébé. Tél: 773-4638 après 18 heures.

CUISINIÈRE Hot Point, couleur amande, très propre. Tél: 797-2175.

## RÉSERVEZ-TÔT

SERVICE D'ENTRETIEN DE PELOUSE (TONTÉ) résidentiel et commercial  
ROULEAU MOTORISÉ POUR PELOUSE DÉCHAUMEUSE  
ESTIMATION GRATUITE  
Benoit Richer  
773-5261

VOS ARMOIRES ONT-ELLES BESOIN D'ÊTRE RAJEUNIES?

L'aspect moderne et pratique de la mélamine pour une fraction du prix.  
POUR PLUS D'INFORMATION  
**799-5424**  
ESTIMATION GRATUITE

**POURQUOI ACHETER des meubles neufs?**  
Faites restaurer les vôtres!

Que ce soit pour des meubles usagers ou neufs. Pour un fini personnalisé aux teintes de votre choix fait par des professionnels. Pour une estimation gratuite  
*La solution, c'est*  
**DÉCAPAGE**  
SAINT-DOMINIQUE Enr  
1611, rue Principale Saint-Dominique  
Tél.: 773-7136  
Restauration complète de pianos

Depuis 15 ans à votre service  
**J.M. Rénovations**  
TRAVAUX de MENUISERIE GÉNÉRALE  
SPÉCIALITÉS  
• Revêtement extérieur  
• Toiture bardeaux  
• Etc.  
Jacques Moreau  
799-4626  
787-3834 (soirée)  
ESTIMATIONS GRATUITES

ENTRETIEN TERRASSEMENT  
**Dansard**  
Conception et réalisation d'aménagements paysagers  
• Pavé Uni  
• Tourbe  
• Plantation  
Entretien  
• Arrosage de pelouse et d'arbustes  
• Taille  
• Tonte de pelouse  
MEMBRE ASSOCIATION PAYSAGE QUÉBEC  
**DANIEL LESSARD**  
218 St-François, Saint-Pie **772-5490**

LABORATOIRE **M.P. LANGELIER**  
orthèse du pied  
Lundi: FERME 9h à 17h30  
Mardi: mercredi 9h à 20h  
Jeudi: vendredi 9h à 20h  
Samedi: 9h à 16h  
CHAUSSURES  
Les professionnels de la conception et de la fabrication d'orthèses du pied pour rétablir le fonctionnement normal de la biomécanique du pied.  
• Accessoires orthopédiques  
• Chaussures orthopédiques  
• Chaussures de confort  
**ÉDIFICE LANGELIER**  
675 boul. Laurier Beoel, route 116  
**467-0762**

**ACHETONS ANTIQUITÉS**  
AUSSI COURTEPOINTS (couvre-pieds piqués à la main) et catalogue de plancher  
AUSSI GRAVURES "LOUIS ICART" (tous sujets)  
ACHAT: de ménage complet, second, succession, ou si vous désirez faire encan, adressez-vous à:  
**SYLVAIN GÉLINEAU ENCANTEUR**  
390 Principale (la grosse grange) **796-2886**  
St-Thomas d'Aquin

**Matelas au prix de la manufacture**  
- orthopédique - chiropédique  
- en mousse - bébé - super pédique  
De toutes les grandeurs avec garantie de 10 ans à 25 ans  
**950 des Cascades Ouest**  
**Saint-Hyacinthe 778-3366**

AGENCE DE RENCONTRE **NOUVEL UNION**  
"handicapé(es) physique léger(es)" "services personnels"  
Les personnes handicapées, qui se réfèrent à nous, sont autonomes et sur le marché du travail. Venez vous INFORMER gratuitement.  
SPÉCIAL pour jeunes femmes de 18 à 40 ans, handicapées ou non, qui acceptent messieurs avec handicap.  
Depuis 13 ans à votre service  
**GRANBY 777-3330**

**BOIS STRATIBOIS**  
- Meubles commerciaux  
- Plancher de bois franc  
**ARMOIRES DE CUISINE VANITÉS ET LINGERIES**  
Mélamine, stratifié, P.V.C.  
Estimation gratuite à domicile  
Claude Ledoux (514) 772-5404  
Saint-Pie de Bagot Rés.: 772-5416

Déjà **15 ANS DE SERVICE** le 26 avril  
Pendant tout le mois d'avril, **15% D'ESCOMPTE** sur toutes nos pièces électriques. Profitez-en et passer nous voir.  
**ALTERNATEUR + RÉGULATEUR DE VOLTAGE DÉMARREUR + BATTERIE CARBURATEUR + PIÈCES ÉLECTRIQUES**  
Bienvenue aux agriculteurs  
P.S. Nous faisons aussi l'installation  
Nous nous efforcerons toujours de vous donner le meilleur service qui soit. Vous êtes satisfait chez nous? Dites le à vos amis si non dites le nous. Un merci PERSONNEL à tous nos présents et futurs clients. M. Raymond Paquette, Mme Lucile Caron Paquette, propriétaires et son personnel: Marie-Sylvie, Marcel, Claude et Patrice.

**ACHETEZ**  
Directement de notre usine de remise à neuf portant une garantie d'un neuf. Nous pouvons réparer le vôtre avec la même garantie.  
ALTERNATEUR DÉMARREUR CARBURATEUR  
Des véhicules Nord Américain, Européen, Japonais. Tracteurs de tout genres, machineries agricoles: PRIX DÉFIANT TOUTE COMPÉTITION  
P.S. nous faisons aussi l'installation.  
**Électricité d'automobiles**  
**RAYMOND** Enr.  
1425 Sainte-Catherine, Saint-Hyacinthe **Tél.: 774-1322**  
Vente: GROS ET DÉTAIL

## INDEX DES RUBRIQUES

### À VENDRE

- 100 Ameublement
- 105 Antiquités
- 110 Articles ménagers
- 120 Articles de sports motorisés
- 125 Articles de sports
- 130 Machineries agricoles
- 135 Pièces agricoles
- 140 Animaux
- 145 Outillage
- 150 Divers
- 155 Nourriture
- 160 Instruments de musique
- 170 Vêtements
- 175 Matériaux de construction
- 180 Bois de chauffage

### PROPRIÉTÉS

- 200 De campagne
- 210 À revenus
- 220 Unifamiliales-ville
- 230 Unifamiliales-extérieur
- 240 Commerces
- 250 Condominiums
- 260 Maisons mobiles-roulottes
- 270 Fermes-terres
- 280 Terrains
- 290 Chalets

### VÉHICULES

- 305 Automobiles A-E
- 310 Automobiles F-M
- 315 Automobiles N-Z
- 320 Automobiles-garages
- 340 Automobiles importées
- 380 Camions
- 390 Pièces camions-autos

### À LOUER

- 400 Appartements 1 - 1 1/2
- 402 Appartements 2 - 2 1/2
- 404 Appartements 3 - 3 1/2
- 406 Appartements 4 - 4 1/2
- 408 Appartements 5 et plus
- 410 Chambres
- 420 Logements 1 - 1 1/2
- 422 Logements 2 - 2 1/2
- 424 Logements 3 - 3 1/2
- 426 Logements 4 - 4 1/2
- 428 Logements 5 et plus
- 430 Propriétés
- 440 Maisons de campagne
- 450 Bureaux-locaux
- 460 Chalets
- 470 Maisons mobiles-roulottes
- 480 Divers

### SERVICES

- 500 On demande personne
- 510 On demande divers
- 550 Divers
- 570 Recherche divers
- 580 Services

### PRIÈRES

- 600 Faveurs
- 610 À l'Esprit-Saint
- 620 Autres
- 650 Remerciements

### AVIS AU PUBLIC

- 700 Avis
- 720 Encans
- 730 Appel d'offres

## ANNONCES CLASSÉES vendredi 16 heures (bureau)

- Annonces par téléphone acceptées sur cartes de crédit seulement
- À nos bureaux au 655, ave. Ste-Anne, St-Hyacinthe, J2S 5G4

- Visa
- Master Card
- Comptant

Date exp. \_\_\_\_\_  
Année Mois

Nom .....

Adresse .....

Code postal: ..... Tél.: .....

RUBRIQUE NO.:  Texte en majuscules

TEXTE: \_\_\_\_\_

*Facile et rapide*

*Pour un service plus rapide, préparez votre texte et passez au journal.*



655, ave Ste-Anne, Saint-Hyacinthe, J2S 5G4  
Tél.: **773-6028** Rive-sud: 464-2918  
FAX: 773-3115

### HEURE LIMITE

L'heure limite pour les annonces classées est le **vendredi 16 heures**.  
Après cette heure, elles sont automatiquement reportées à la parution suivante.

### AVIS AUX ANNONCEURS

Le Courrier de Saint-Hyacinthe ne se tient pas financièrement responsable des erreurs typographiques pouvant survenir dans les textes publicitaires, mais il s'engage à reproduire la partie du texte où se trouve l'erreur. Le journal se réserve le droit de refuser toute publicité ne convenant pas à sa politique. Nos annonceurs sont priés de prendre note que toutes les annonces doivent être publiées en conformité avec la Loi sur la protection du consommateur, article 242, qui stipule: "Aucun commerçant ne peut, dans un message publicitaire, omettre son identité et sa qualité de commerçant". Les annonceurs sont priés de vérifier la première parution de leurs annonces. Notre journal se rend responsable d'une seule insertion erronée. Toute correction à apporter ou tout retrait d'une annonce classée doit parvenir au bureau du journal avant 16 heures, le vendredi. Après ce moment, l'annonce sera facturée comme entendu.

Le Courrier de Saint-Hyacinthe ne se tient pas financièrement responsable des erreurs typographiques pouvant survenir dans les textes publicitaires, mais il s'engage à reproduire la partie du texte où se trouve l'erreur. Le journal se réserve le droit de refuser toute publicité ne convenant pas à sa politique. Nos annonceurs sont priés de prendre note que toutes les annonces doivent être publiées en conformité avec la Loi sur la protection du consommateur, article 242, qui stipule: "Aucun commerçant ne peut, dans un message publicitaire, omettre son identité et sa qualité de commerçant". Les annonceurs sont priés de vérifier la première parution de leurs annonces. Notre journal se rend responsable d'une seule insertion erronée. Toute correction à apporter ou tout retrait d'une annonce classée doit parvenir au bureau du journal avant 16 heures, le vendredi. Après ce moment, l'annonce sera facturée comme entendu.

### TARIFS

25 mots

**650\$**

le mot additionnel **20¢** plus taxes (T.P.S.)

LES ANNONCES CLASSÉES SONT PAYABLES D'AVANCE



Les cartes de crédits sont acceptées par téléphones ou sur place. Il suffit de donner le numéro et la date d'expiration de votre carte de crédit.



LESSIVEUSE sècheuse Général Electric Elégance, heavy duty, couleur or, comme neuves, 450\$; congélateur Gibson couleur blanc, debout, 250\$; congélateur Westinghouse couleur blanc, couché, 300\$; petit réfrigérateur de marque Général Danby, couleur blanc, 175\$. Tél: 792-3338 ou 778-3314.

### ARTICLES SPORTS-MOTORIZÉS 120 A VENDRE

BATEAU DE PECHE Princecraft Pro-175, avec moteur Johnson 90 forces, 1989, console centrale, 2 viviers, coffre de rangement pour cannes à pêche, toile et remorque. Inf: 773-8210.

BATEAU DE PECHE St-Maurice, 16 pl. avec console, moteur Mercury 40 forces, avec remorque, plusieurs autres équipements en surplus, le tout de l'année 90, prix: 7,500\$ négociable. Tél: 773-8210.

BATEAU Gregson 1976, 24 pieds, moteur hors-bord 75 h.p., couche 5 personnes, VHF, profondimètre, frigidaire, poêle, t.v. couleur, ancre, cordage, défense, etc.. 10,000\$. Tél: 774-9060.

CHALOUPE Matteau en fibre de verre, 18 pieds, avec console au centre, hors bord Mercury 60 forces, avec "power trim", remorque Shore Lander avec roue de secours 13 pouces, Sonar Eagle 7500. Tél: 773-3294 après 18 heures.

CHALOUPE Peterborough, fibre de verre, 14', avec moteur 9.9 Honda et remorque. Tél: 796-2726.

HONDA 3 roues, modèle 200 X 1983, 4 temps, à "clutch", super propre, demande 800\$, les pneus arrière neufs. Tél: 774-0056.

JET SKI 300 SX 1989, très propre, vendu avec veste et wet suit; aussi; motonelge Sonic 340 il-quide, 1977, très performant. Tél: 773-3758 avant 15 heures.

KAWASAKI Spectre 750, 1983, 25,000 km, 900\$; bassinet, 35\$; parc, 25\$; matelas et sommier 80 x 80, 100\$; porte aluminium brune, 50\$; fauteuil pivotant, 30\$. Tél: 791-2375.

MOTO Honda CB 650, super propre, "full chrome", prix: 750\$; aussi; motonelge John Deere 340 il-quide, très propre. Por Inf; demandez Etienne au 792-6284 après 17 heures.

MOTO Honda Goldwing 1982, 1100 cc, gris 2 tons, 28,000 km, impeccable, comme neuf. Tél: 787-3460 après 17 h 30.

MOTO Honda Goldwing 1983, 1100 cc, gris 2 tons, impeccable, comme neuf, très bas prix, offre incroyable. Tél: 773-7872 après 18 heures demandez Gérard.

MOTO Honda Nighthawk 550 cc, 1984, 4 cylindres, tout équipé, avec 2 "full face", 1,200\$. Tél: 795-3268.

MOTO Honda XR 100, 1986, 675\$ ou échangez pour un trois roues Honda. Tél: 793-4733.

MOTO semi route, semi trail, Kawasaki, KL 250, 1982, mécanique A-1, 600\$. Tél: (514) 792-2070.

MOTO Kawasaki KX 125, 1986, bonne mécanique et propre, prix: 1,200\$. Demandez Bertrand au 792-6284 après 17 heures.

SCOOTER Aéro, 80 cc, deux places, toujours entretenu chez le concessionnaire, rouge métallique, peut atteindre 70 km/h. 650\$ négociable. Tél: 771-0688 Sylvain, entre 17 et 18 heures.

SCOOTER Elite LX 88, bleu, parfait état, 6,700 km, prix: 800\$ négociable; motonelge El Tigre 250 cc, besoin d'un pont, prix: 200\$. Tél: 772-5259.

SCOOTER Honda Aéro 87, rouge, 6,500 km, mécanique A-1, presque neuf, donne le casque à l'achat, prix: 600\$ prix négociable avec acheteur sérieux. Robert au 773-4772 après 17 heures.

SCOOTER Jog Yamaha 1987, 49 cc, couleur rouge, en très bon état. Tél: 774-2711 après 17 heures.

TRIUMPH 750, 1973, en très bon état, plusieurs extras. Demandez Jocelyn au 772-2365.

YAMAHA Midnight Spécial, 850 cc, 1980, seulement 11,400 km, très propre, pneu arrière neuf, avant semi usé, inspection faite en janvier 1990. Tél: 792-3837 entre 9 h. et 22 heures.

YAMAHA Virago 920, 1983, noir, très bon état, prix: 1,000\$. Inf: 778-3349 après 17 heures.

TOUT TERRAIN Suzuki 185 cc, 1984, propre, avec support à canot, pelle à neige, panier avant et arrière, 1,700\$. Tél: 778-3948.

### ARTICLES DE SPORTS 125 A VENDRE

1 BICYCLETTE pour fille, 26", 10 vitesses; 1 bicyclette pour homme, 26", 10 vitesses; mobilier de salon pour chalet ou sous-sol, velours brun. Tél: 774-5018.

2 BICYCLETES fille, 1 de 24" et 1 de 20"; 1 bicyclette garçon 20". Tél: 773-0434.

BICYCLE BMX 16 po. 40\$; bicyclette pour fille, 10 vit. 24 po. 75\$; orgue Bontempi avec rythme, 2 pédales, 1,200\$; lecteur cassettes simple, 100\$; jouets pour garçon. Tél: 799-4875.

SCOOTER Honda Aéro 50, moteur 49 cc, 1986, 25,000 km, très bon état, freins et pneus neufs, faut voir; bicyclette Freestyle, couleur vert et blanc; set de bâtons de golf Pinacle, 3 à 9 fer et putter, 1-3-5 métal wood, T. line. Tél: 774-3842.

### MACHINERIES AGRICOLES 130 A VENDRE

VIBRO SANK Inter, modèle 4500, largeur 28 pl. en parfait état, prix: 5,000\$. Tél: 1-819-396-2007.

VIS A ENGRAIS 6", modèle remplaçable, pour camion, bon état 350\$; 4 boîtes à insecticides pour planteur, Inter Cyclo, neuves, 60\$ chac. Tél: 1-787-2212 soir.

### PIÈCES AGRICOLES 135 A VENDRE

FILTREURS Hammond pour tension parasite, prix spécial, aussi indicateur à tension parasite; nouveau fluoescence qui se visse dans même douille que lumière, prend 28 watts, égale une lumière 150 watts d'éclairage; fixures 8 pl. pour 2 fluoescents neufs, 31\$; lumières Infrarouge Philips; cages pour prendre écurie; aussi insecticide de tous genres, nous faisons livraison. Tél: 514-773-3552.

50 DENTS avec ressorts de vibro-shank Inter, modèle 4500 ou 45. Tél: 772-2647.

### ANIMAUX 140 A VENDRE

2 CHEVAUX Quarter Horse, 775\$ pour les 2, une jument 3 ans, étalon 2 ans non dressé. Tél: 796-3125.

CHATONS Himalayan hybrid, 2 mois, vaccinés, vermifugés. Inf: 772-2867 après 18 heures.



Route 20  
Sortie 147  
St-Liboire

Tél: (514)  
793-4444



"LALI"

300-2000 GOLF 200-300

OUVERTURE prévue le 31 mars  
Bienvenue à tous!

Style personnalisé

## MASKA FIBRE ENR.

MAGASIN DE TISSUS

Jusqu'au 13 avril

# ÉCONOMISEZ 15%

sur notre vaste choix de fermetures à glissière

## 20%

SUR TOUS NOS TISSUS "POLAR" au mètre.

Style personnalisé

## MASKA FIBRE ENR.

6230 Frontenac, Saint-Hyacinthe  
(à un mille du pont de Douville direction St-Damase) 774-6188

# LOTO Courrier

## \$12000 EN PRIX

### 6 tirages de \$2000

\$2000 en bons d'achat chez les marchands participants

*C'est facile! C'est payant!*

Nom: .....

Adresse: .....

..... Ville: .....

Code postal    tél.: .....

Déposez les coupons de participation chez les marchands membres



**MACHINE A ECRIRE** électrique Olivetti avec ruban correcteur, bon état, prix: 350\$ (5 rubans et 2 rubans correcteurs compris dans le prix). Tél: 796-5960 après 17 heures.

**ORDINATEUR AT IBM**, 1.02 meg, disque dur 40 meg, lecteurs 5 1/4 et 3 1/2, moniteur, imprimante, clavier complet, plusieurs extras, pour 950\$; aussi: stéréo mixer pour 40\$ et 2 c.b. à 40\$ ch. Tél: 772-5953.

**ORDINATEUR compatible IBM**, écran couleur, imprimante Fuji Tsu, disquette 3 1/2" et 5 1/4", disque dur 40 meg, programme Word Perfect, Lotus et plus, prix: 2,500\$, meuble pour ordinateur 200\$. Tél: 795-6167 après 18 heures.

**RADIO D'AUTO** comprenant lecteur laser, 2 amplificateurs 500 watts, 4 haut-parleurs, rx négociable; moteur 350, 4 bolt GM, hi-performance, cam Intake aluminium, 375\$. Tél: 793-4308.

**REMESSA DE JARDIN** niches à chien, directement du fabricant, mur, revêtement extérieur vinyle, toiture bardeaux d'asphalte. Les Maisonnettes Martel, 895 Bourgeois, chemin O. St-Hugues. Tél: 794-2263.

**REMERQUES** de toutes grandeurs, de 4 pl. x 6 pl. jusqu'à 8 x 20 pl., ainsi que des fendues à bois. Tél: Ateliers Soudure St-Liboire, 793-4402.

**SURJETEUSE** (overlock) 3 fils 1990, de maison, marque Omega. Tél: 796-4236.

**TABLE A DESSIN** professionnel Ellier, 37 x 60, complète avec auge à crayon, tapis, appareil à dessin (drafting machine) K & E, règles graduées, et un tapis supplémentaire, prix: 525\$. Tél: 799-1270 après 18 h 30.

**TAPIS DU MANUFACTURIER** avec légères imperfections à 3.95\$ la verge carrée; Prôlart; balance de compagnie; Vente; gros et détail. Tapis Roberge, 937, 4e Rang Acton Vale. Tél: (514) 546-3413.

**TELEOBJECTIF** 35 mm. FD 1:2.5, marque Canon; 1 grand angulaire 28 mm. FD 1:2.8, marque Canon. Tél: 773-7478 Edith Lavole.

**TOUR de télévision** avec rotor et antenne pour 250\$. Tél: 774-5562 ou 774-2070 après 17 heures.

**TRACTEUR A GAZON** Kub Cadet 127, 14 forces, 42 po. de coupe. Tél: 514-794-2781.

**TRACTEUR** à gazon White, 12 forces, 38 coupe, utilisé moins de 20 heures, 1,400\$, valeur à neuf, 2,200\$. Tél: 549-5607 après 17 heures.

**VENTE A L'ENTREPOT** Nouveau lot de tissus à 1\$ le mètre, aussi: coton ouaté 5\$ le mètre, avec bande, tissu mode avec fleurs. Ouvert: vendredi de 18 à 21 heures... Samedi de 9 à 17 heures, au 999 rue Landry Acton Vale, Route 139, en bas de Culrs Valois.

**VIDEO** Electrohome 4 lètes, Hi-Fi, logique, 650\$ (très équipé); téléviseur JVC couleur, 14", 400\$; four micro-ondes Toshiba 700 watts, blanc, garantie 1993, 400\$; système de son Sansul, 70 watts p.c. tape, c. table, t. 2 colonne, avec meuble Akal mélamine noir, 450\$; ordinateur 128 K Coco 3, Radio Shack, avec imprimante, disk drive, plusieurs accessoires et logiciels, 400\$; aspirateur Electrolux tout équipé, avec 2 balais électriques, 1989, peu servi, 650\$; manteau 12 ans, pantalon 8 ans, de marque Drospo en cuir noir, bon état, 250\$. Tél: 795-6584 demandez Pierre ou Louise.

**INSTRUMENTS DE MUSIQUE**  
**160 A VENDRE**

**BATTERIE** Pearl comprenant 8 pièces, 800\$; batterie Westbury, comprenant 6 pièces, 300\$; micro A KG, D-80, 90\$; pied de micro en T, 60\$ (le tout en très bon état). Pour inf: Stéphane au 796-3449.

**SUPER PIANO** Yamaha, en teck, 5 pieds par 4 pieds de hauteur, pouvant lever le dessus pour son plus élevé, aussi avec banc, prix: 4,500\$. S'adresser au 2645 Sicotte St-Hyacinthe, 773-2305.

**VÊTEMENTS**  
**170 A VENDRE**

**LINGE DE BEBE** (filles) printemps été, (maillot bain, ensemble short, salopette etc...) 24 mois et plus; marchette, linge de maternité printemps été, très propre, bonne qualité, très bon prix; manteau cuir homme. Tél: 799-5246.

**ROBE DE MARIEE** taille 10-12 ans, avec crinoline et traîne, valeur de 1,200\$, prix à négocier; 2 bureaux 4 et 6 tiroirs, 2 tables de chevet. Tél: 549-5199 demandez Sylvie.

**ROBE DE MARIEE** 1990, taille 15-16, peau de soie et cristalline, dentelle, perles et paillettes, épaules volumineuses, longue traîne, voile et diadème, moulée prix, faut voir, exposée Boutique Anne Maryz, 270 Choquette Beollet. Tél: 464-8776 ou 794-2930.

**MATÉRIAUX DE CONSTRUCTION**  
**175 A VENDRE**

**PLANCHERS DE BOIS FRANC:** chêne 2 1/4" grades 1 et 2 et meilleur à 1.40\$ le pied carré, chêne Sélect, 2.30\$ pl.ca. Tél: (514) 793-2839.

**BOIS DE CHAUFFAGE**  
**180 A VENDRE**

**BOIS FRANC** fendu, érable à 80%, frêne, merisier, cordée 16" x 4' x 8', 4 cordées et moins, 47\$, 5 cordées et plus, 44\$ livrés. Tél: 1-514-539-1866 Roxton Falls, Robert Leblanc.

**PROPRIÉTÉS DE CAMPAGNE**  
**200 A VENDRE**

**ENDROIT PAISIBLE** grosse Québécoise, 4 c.c., centenaire, grange 35 x 70, poulailler et garage, 53,000 pl.ca. 72,000\$ négociable, agent s'abstenir. Tél: 792-3436.

**MAISON** à la campagne, sur le bord de l'eau, 3 c.c., solarium, revenu au sous-sol 4,620\$ par an. S.V.P. pas d'agent. Inf: 772-2867 après 18 heures.

**ST-ANDRE D'ACTON** maison 2 étages, 12 pièces, (const 1988), thermo-pompe, garage, 62 arpent, hangar 40' x 40', beau site, bien situé. Tél: 514-546-3805.

**PROPRIÉTÉS À REVENUS**  
**210 A VENDRE**

**2 LOGIS** secteur St-Joseph, 4 1/2 et 5 1/2 libre à l'acheteur, fenêtres vinyles, idéal pour première maison, 78,000\$ négociable. Tél: 773-5875 agent s'abstenir.

**4 LOGEMENTS** à vendre par le propriétaire, 2745 Notre-Dame, rapporte 20,520\$ par an, prix demandé; 120,000\$, pas d'agent. Tél: 773-5646.

**4 X 5 1/2 pièces** au 305 rue St-Simon, coin Marguerite Bourgeois, 1000' c. par logis, brique, modèle de style, coin de rue, 4 stationnements, rénové, 1 logis libre à l'acheteur si désiré, 7.7 fois les revenus. Tél: 773-4842 ou 774-5634.

**6 LOGEMENTS** à vendre sans intermédiaire, avec revenu de 33,000\$ par année, 5 logements de 5 1/2 pièces, 1 logement de 4 1/2 pièces, construction de 30 ans, rien à faire, très propre, 8 fois son revenu. Appelez au 773-8371 après 18 heures.

**A VENDRE PAR LE PROPRIÉTAIRE:** un deux logements, 2 x 4 1/2, situé rue Bourdages N. près de l'hôpital, un logement libre à l'acheteur. Tél.: 773-3833.

**60,000\$ duplex** en excellent état, revenus de 625\$ par mois, terrain 9,980 pl.ca., à 10 minutes de St-Hyacinthe. Joane Lafrance, Le Permanent Courtier, 464-3401.

**IMMEUBLE** 4 logements en brique, situé sur rue Concorde près de tous les services, comprenant 2 x 3 1/2, 2 x 4 1/2 pièces, rapporte 16,440\$ par année, prix: 130,000\$. Tél: 799-1199 après 16 h 30.

Construction  
**Paul Plante & fils inc.**  
Constructeur Inscrit Représenté par Serge Plante  
Bureau : 550, rue Brouillette, Saint-Hyacinthe

**Spécial hypothèque à 10% pour la première année**

**OUVERT AUX VISITEURS les samedis et dimanches de 13 h à 16 h.**

**SECTEUR SAINT-JOSEPH PRÈS DE L'ÉCOLE ROMÉO-FORBES**  
17480, de la Philharmonique

- Rue pa
- Piscine
- Libre à

**yamaska** isonnables 00 pi. car.  
Nous **automobile inc.** s offrir dans les secteurs Saint-Joseph, Métairie et aussi pour triplex à Saint-Joseph.

**Nous pouvons construire également votre maison sur votre terrain**

**773-9281**

**Nutri-santé**

**Le joyeux compromis**

Les "Kilocontrôleurs" de Saint-Hyacinthe et des environs se portent mieux depuis qu'ils ont commencé à contrôler leurs kilos superflus d'une façon logique et réaliste... dans le plaisir de bien se nourrir.

Vous avez sûrement déjà entendu le dicton "On est ce que l'on mange" ou "Dis-moi ce que tu manges... je te dirai ce qui t'attend". Comment peut-on rester indifférent face aux grandes tendances de l'alimentation actuelle qui ne colle plus aux besoins de nos corps plus sédentaires et plus stressés que jamais.

Au Québec, les coûts de soins médicaux et d'hospitalisation dérivant des maladies associées à des excès alimentaires s'élèvent à plus de 200 millions de dollars par année tandis qu'au Canada, les problèmes rattachés à une mauvaise alimentation coûtent 40% des dépenses totales allouées aux hospitalisations.

Nos bonnes vieilles habitudes alimentaires, devenues ruineuses de santé, méritent-elles amour et fidélité?

Les aliments constituent notre environnement le plus immédiat et le plus influent. Avalés trois fois par jour et plus, ils déclenchent la multitude des réactions responsables à l'entretien de notre corps, de nos artères, de notre peau, de nos muscles, de nos os, de nos cheveux. Parmi les dix principales causes de décès en Amérique du Nord, on en relie six à des problèmes alimentaires! Moyenne alarmante mais aussi consolante puisqu'elle dépend de nous, de nos habitudes alimentaires et de nos coutumes.

"Si je savais ce que je fais quand je mange et que je bois, je me connaîtrais moi-même". Mieux guider ses choix alimentaires, aller vers un meilleur équilibre, mieux connaître ses besoins essentiels, c'est le secret d'une santé et d'une silhouette retrouvées et maintenues.

Vous êtes-vous regardé dans le miroir dernièrement? Êtes-vous à l'image d'une bonne nutrition ou d'une suralimentation?

Chantal Godbout  
Kilocontrol Saint-Hyacinthe



**HONDA ACCORD EX 1989**

très propre, couleur blanc, très bien équipé, balance de garantie Honda transférable.

**Spécial 12 995 \$**

**yamaska** automobile inc.

sur le boulevard de l'auto  
2000 Casavant O., St-Hyacinthe 774-2000



**FORD TAURUS G.L. 1989**

couleur gris, voiture entièrement équipée. Balance de garantie Ford transférable.

**10 995 \$**

**yamaska** automobile inc.

sur le boulevard de l'auto  
2000 Casavant O., St-Hyacinthe 774-2000



**CHRYSLER DYNASTIE L.E. 1990**

couleur bleu, balance de garantie Chrysler transférable de 7 ans - 115 000 km. Voiture impeccable

**14 495 \$**

**yamaska** automobile inc.

sur le boulevard de l'auto  
2000 Casavant O., St-Hyacinthe 774-2000

- Profitez du crédit de taxes pendant 3 ans. Temps Limité
- Profitez d'un prêt sans intérêt jusqu'à 7 000.00\$ pendant 7 ans si admissible
- Infrastructures payées à 100%

**Ouvert le dimanche 13h30 à 16h30 rue Thuot, Métairie**

**Deux grands projets = Métairie et St-Hyacinthe Annexe**



17 130, rue Thuot  
Métairie



**VENDU**

Bientôt en démonstration  
12 288, rue Poltou,  
St-Hyacinthe Annexe

**Maisons modèles ouvert en tout temps sur rendez-vous**

**Daniel Guilmain construction**  
12095 Pelletier, Saint-Hyacinthe 799-4090

**DUPLEX** en brique, (2 x 5 1/2) avec bachelier, à vendre par le propriétaire, secteur Bourg-Joli, revenu annuel de 14,166\$, agent s'abstenir. Pour inf; 773-0000 Richard.

**DUPLEX** à vendre par le propriétaire, 2 x 6 1/2 pièces, rénové, escalier intérieur, remise pour bicyclette, près de tous les services, logis du bas libre à l'acheteur, mols du haut loué 350\$ par mois avec ball, taxes municipales et scolaires 1,413\$, s.v.p. agent s'abstenir. Tél; jour au 774-2495 ou soir au 774-0198 demandez François.

**MAISON** brique, 1975, 26 x 44, terrain 90 x 120, secteur très tranquille, 2 x 2 1/2 au sous-sol, rapporte 540\$ par mois. Pour inf; 773-3747 après 18 heures.

**PAR LE PROPRIÉTAIRE** secteur Bourg-Joli, rue Désautels, 4 logements, chauffage électrique, garage double, plusieurs rénovations effectuées, logis libre à l'acheteur. Tél; 774-8051.

**SANS INTERMÉDIAIRE** 6 logements de 4 1/2 pièces, rue Fiset, coin des Gouverneurs, construction en brique, environ 18 ans, rapporte 28,000\$ par année, très bon secteur de location, excellents locaux. Tél; 774-3002.

**PROPRIÉTÉS UNIFAMILIALES-VILLE 220 A VENDRE**

**875-895 ST-ANNE** 2 semi-débuté, libre 1er juillet, 180,000\$, peu comptant, balance 9% 2 ans, complètement rénovés, stationnement, 8 pièces plus sous-sol. Tél; 1-663-4616.

**A LA PROVIDENCE** rue Roy, maison 24 x 40, 4 c.c., 2 salles de bain, sous-sol fini, bain tour.ther. plaque chauffante, piscine h.t. 24', remise, patio, abri d'auto, cour asphaltée. Si intéressé, 514-773-1768.

**GRAND BUNGALOW** en brique et pierre, garage à même, 6 appartements dont 4 c.c., sous-sol semi-fini, grand terrain 60 x 100, près de l'église et des écoles. Tél; 774-5092 visite sur semaine seulement.

**MAISON** à La Providence, 40 x 32, avec garage 12 x 20, 5 1/2, sous-sol demi fini, prix; 87,000\$. Tél; 771-2977.

**LES PLAISIRS DE L'ÉTÉ** à la ville, piscine creusée, patio, 4 c.c. à l'étage, 3 toilettes, sous-sol fini, très bien éclairé, entrée double, près de Héritage, face à l'école, idéal avec enfants, 15315 Champlain, prix; 8...\$. Tél; 773-5569.

**NOUVEAU** contracteur compétent offre plusieurs modèles sur place à partir de 83,000\$, infrastructures garanties à 100%, sur terrain secteur Douville. Tél; 771-2118.

**PAR LE PROPRIÉTAIRE** Saint-Hyacinthe, secteur Saint-Joseph, idéal pour première maison, pour couple avec enfant, piscine et école à deux pas, prix demandé; 7...\$. Tél; 773-4015.

**PAR LE PROPRIÉTAIRE** bungalow en brique, à Douville, chauffage eau chaude, 3 c.c., plancher bois franc, sous-sol fini, entrée et patio en pavé uni, abri d'auto fermée, s.v. p. agent s'abstenir, 1...\$. Tél; 774-7626.

**PAR LE PROPRIÉTAIRE** rue Perault, bungalow 3 c.c., plancher bois franc, armoires érable, sous-sol fini, terrain 60 x 135, garage isolé 28 x 30, près de l'école et terrain de jeux, secteur tranquille, agent s'abstenir, prix de l'évaluation uniformisé. Tél; 774-7951 après 17 heures.

**PAR LE PROPRIÉTAIRE**, St-Hyacinthe, bungalow brique 28'x40', secteur St-Joseph, près école, taxes municipales 1270\$. Prix demandé: 75 000\$. Si int. seulement. Agent s'abstenir. Tél: 774-9607.

**SECTEUR ST-JOSEPH** 3 c.c., grand salon, salle à manger, cuisine ultra-moderne avec Jenn-Air, 2 salles de bain, 1 avec tourbillon, sous-sol semi fini, grand espace de rangement, piscine creusée, clôture. Pour inf; 771-2650.

**PROPRIÉTÉS UNIFAMILIALES EXTERIEUR 230 A VENDRE**

**A ST-LIBOIRE** 15 min. de St-Hyacinthe, maison 64' x 28' avec garage, construction août 1989, 4 papiers, tout brique, terrain 206' x 156', 3 c.c., cuisine 26'x22', salon 26' x 21', hall d'entrée, beaucoup d'extras, agent s'abstenir. Tél; 793-4253.

**A ST-DOMINIQUE** 10 min. de St-Hyacinthe, 7 app. beaucoup de boiserie, garage, terrain 200 x 200. Tél; 774-7840 après 18 heures.

**A VENDRE PAR LE PROPRIÉTAIRE** semi détaché, Ste-Rosalie, très bien décoré, 3 c.c., très grand patio, terrain paysagé, agent s'abstenir. Tél; 799-5123 après 17 heures.

**A VENDRE** par le propriétaire, cottage de luxe, impeccable, sur terrain de 35,000 pl.ca., 3e Rang Ste-Rosalie, à proximité de l'Auto-route 20, 4 chambres à coucher, 2 salles de bain (1 tourbillon), 2 foyers, Jenn-Air, système d'alarme, balayuse centrale, piscine creusée 16 x 34, taxes minimes, prix demandé; 165,000\$. Tél; 799-5870.

**BELOEIL** bungalow 88, frais peint, impeccable, 3 c.c., porte garage électrique, foyer, système d'alarme, 2 salles de bain, salle de jeux, bar, frigo, salle de lavage, lave-vaisselle, broyeur, micro-ondes, grand terrain 8,500 pl.ca. clôture, patio 16 x 20, cabanon 10 x 14, beaucoup d'extras, 161,500\$ négociable, agent s'abstenir. Tél; 464-6743.

**GRANDE PROPRIÉTÉ** canadienne, 5 chambres à coucher, mobilier de salle à dîner antique, brun, 9 morceaux. Tél; 796-4566.

**LA PROVIDENCE** bungalow 4 c.c., près des écoles et arena, piscine hors-terre 24 pl. grand patio, remise extérieure, hie de cèdre, prix; 7...\$. Inf; 771-2692 le soir ou 771-0778 le jour demandez André.

**MAISON** 9 pièces, très éclairée, secteur La Providence, située près des services, sous-sol entièrement fini, terrain 85' x 85', grand garage isolé, prix; 89,000\$, agents s'abstenir. Pour inf; (514) 778-1591 après 18 heures.

**MAISON** au 40 Cinquantenaire Ste-Madeleine, style familial, 2 étages, paysagé, bi-énergie, près des services, prix; 85,000\$. S'adresser au 773-1639.

**MOINS DE 78,500\$** Mc Masterville, semi-détaché, très propre, planchers marisier, thermopompe, taxes; 903\$. Pour inf; 464-6898.

**MONT ST-HILAIRE** bungalow brique, garage double, secteur boisé, bien situé, terrain 12,253 pl.ca. Immeubles Equation courtier, Montréal, 255-1018.

**PAR LE PROPRIÉTAIRE** maison à St-Thomas d'Aquin, façade en brique, abri d'auto, 3 c.c., sous-sol fini, 2 salles de bain, aspirateur central, terrain 90' x 100', remise, cour asphaltée, prix; 89,900\$ négociable. Tél; 796-2033.

**ROUGEMONT** 3 c.c., salle de lavage, 2 salles de bain, sous-sol fini, garage, terrain 100 x 90. Tél; 469-2564.

**ST-BARNABE SUD** 1990, 3 c.c., plancher bois franc, armoires mélamine, terrain 75.107, maison 25 x 42, endroit tranquille, B...\$. Tél; 792-3798.

**ST-DOMINIQUE** village, bungalow construction 85, 3 c.c., sous-sol semi fini, entrée pavée, remise de jardin, stores verticaux et lave-vaisselle inclus, terrain 6,300 pl.ca., taux à 8 1/2% 3 ans pour acheteur sérieux. Tél; 773-7933 Georges Paquin ou 774-0567 soir.

**ST-DOMINIQUE** village, maison ancestrale, 9 1/2 pièces, chauffage électrique, entrée lessiveuse sècheuse, deux garages, deux remises, terrain 21,654 pl.ca., puits artésien. Tél; 774-4431 ou 773-2683.

**ST-PIE** Domaine Bousquet, grande maison en brique, terrain 32,000 pl.ca. garage, 3 c.c., plancher bois franc, taxes minimes. Tél; 772-5561.

**ST-PIE** plein pied vaste, brique, abri d'auto, très beau terrain. Occasion. Claude Fournier ctd inc. & Trust Général Ctr. Tél.: (514) 378-8461.

**STE-ROSALIE** maison style Québécoise, garage double chauffé, et garage isolé, terrain paysagé 100 x 300, grande tranquillité, prix; 135,000\$. Tél; 799-3955.

**COMMERCES 240 A VENDRE**

**AUX GALERIES ACTON** Le Boom Club Enr. comprend lingerie d'enfants 0 à 16 ans, département de maternité, mobilier et décoration de chambres, vente rapide dans les 40,000\$. Si intéressé demandez Louise au (514) 546-4555.

**GARAGE** débosselage et peinture, établi depuis 27 ans, St-Pie, venie en bloc avec cottage rénové. Immeubles Equation courtier Montréal, 255-1018.

**CANTINE MOBILE** (roulotte) toute équipée, prête à opérer. Tél; 793-4186 après 18 heures.

**FRANCHISES DISPONIBLES** dans le réaménagement de bains, appareils ménagers et autres. Offrons un procédé unique et une garantie complète de 5 ans. L'Émailleur Fantastique 1-819-821-2968.

**PETITE ERABLIÈRE** 200 entailles, très bien situé, tout près du chemin, idéal pour profiter de la nature et de ses bons produits d'érable qu'elle nous donne. Tél; 549-4118.

**SANS INTERET** durant 2 ans; Granby, superbe site commercial, zonage illimité, Route 112 et coin de rue, terrain 87,000 pl.ca. éclairé, bâtisse récente 6,000 pl. ca. avec luxueuse maison entourée d'arbres, 275,000\$, comptant requis 50,000\$, hypothèque 125,000\$ sans intérêt durant 2 ans. Tél; 378-0871 demandez André.

**CONDOMINIUMS 250 A VENDRE**

**CENTRE-VILLE** Allée du Marché, condo, 2 chambres à coucher, près de tous les services. Tél; 773-8358.

**CONDO** Le Bolsé, situé près du Séminaire, 5 pièces, bien éclairé, endroit tranquille, prix pour vendre. Tél; 773-4481.

**NOUVEAU** sur le marché, 2320 Désautels A-001, décoration professionnelle et chaleureuse, verrière, bain tourbillon, grandes pièces, venez visiter. Tél; 773-1215 soir.

**MAISONS-MOBILES ROULOTTES 260 A VENDRE**

**MAISON MOBILE** Knight, avec garage, sur terrain 200 x 100, bas de la rivière, St-Damase, libre immédiatement, prix demandé; 40,000\$ négociable. Tél; 799-4082.

**MOTORISE** Chevrolet 1977, mécanique et extérieur A-1, couche 2 adultes et 2 enfants, chauffelette, poêle, toilette, réfrigérateur, demande; 7,500\$ négociable, auvent, faut voir. Tél; 773-9605.

**ROULOTTE LIONEL**, 18 pieds, propre. Tél; 792-3501 le soir.

**ROULOTTE** Play Cat 13' toute équipée; Scooter Honda 1988, comme neuf. Tél; 774-1128 après 17 heures.

**ROULOTTE** Unik 1981, 16 pl. 6 places, très propre, 5,000\$. Tél; 1-446-3439.

**ROULOTTE** l'islet 1974, 17 pieds, très propre, avec auvent, 2,000\$. Tél; 772-5920.

**À VENDRE** PAR LE PROPRIÉTAIRE



**TRIPLEX DE CHOIX**, idéal pour votre 1er achat, endroit tranquille, 1 x 5 1/2 libre à l'acheteur, 2 x 2 1/2 au sous-sol. Revenus intéressants. Terrain bien aménagé, beau-coup d'extras.

Tél.: 773-6849 après 17 heures.

**OUVERT DIMANCHE** de 13 h 30 à 16 h 30



**RÉSIDENCE DE PRESTIGE**  
695 RUE GIROUARD EST  
près du Séminaire

770 Ouest, boul. Casavant  
**Les Constructions ROBIN**  
Pour inf: 773-8358  
Inc.

**CLSC des maskoutains**

**Souriez!**  
par Lise Desautels et Francine Vallières, hygiénistes dentaires

Voici deux bonnes raisons pour sourire à belles dents: Souriez! car le printemps est enfin arrivé et souriez car c'est le Mois de la santé dentaire.

Saviez-vous que deux hygiénistes dentaires de votre CLSC rencontrent les enfants de 34 écoles de niveau primaire pour les informer, les aider et les motiver à conserver leurs dents et leurs gencives saines.

Saviez-vous que l'état de la santé buccodentaire chez nos enfants s'est grandement améliorée. De récentes enquêtes le prouvent et les résultats démontrent clairement que la prévention, ça porte fruit.

Saviez-vous que sans votre appui et votre patience à encourager vos enfants à maintenir de saines habitudes d'hygiène dentaire à la maison, l'amélioration de la condition dentaire n'aurait pu être aussi importante.

Toutes ces améliorations font plaisir à entendre et renforcent nos convictions sur l'importance de motiver les enfants à adopter de saines habitudes d'hygiène dentaire dès leur tout jeune âge. Par de saines habitudes, on sous-entend une bonne alimentation basée sur les quatre groupes d'aliments du guide alimentaire canadien. Lorsque l'on prend une collation, celle-ci doit toujours être nutritive et non cariogène. Sur ce sujet, nous conseillons fortement les légumes crus, les noix, les graines ou encore le fromage. Évitez les aliments sucrés, les tablettes granola et les fruits séchés tels les raisins secs et les dattes car ils contiennent du sucre et collent fortement aux dents.

Il faut également observer les règles de base d'une bonne hygiène dentaire par le brossage des dents après les repas et avant le coucher et utiliser la soie dentaire de façon quotidienne. Une visite régulière chez son dentiste et son hygiéniste dentaire pour un examen et un nettoyage professionnel complètent les activités de prévention.

Avril a été décrété "mois de la santé dentaire" dans le but de nous rappeler que conserver ses dents et ses gencives saines c'est une richesse pour la vie.

**Les Amis compatissants: rencontre sur la colère**  
Les personnes en deuil d'un enfant sont invitées à la prochaine rencontre de "Les Amis compatissants", le 10 avril prochain, à 19 h, au CLSC des Maskoutains situé au 2650, rue Morin à Saint-Hyacinthe.

Les Amis compatissants sont un groupe d'entraide qui offre amitié, soutien et compréhension aux parents en deuil d'un enfant.

Le sujet traité sera: la colère.  
Les personnes intéressées à assister à cette rencontre doivent réserver leur place en téléphonant au 778-CLSC (2572), poste 312 ou à Francine, mère de Mélanie Leblanc, décédée à l'âge de 4 ans et 9 mois le 7 février 1989, au 773-4508 (au besoin, laisser le message sur le répondeur).

**Les jeudis-conférences du 3e âge**  
La loi 145 (Curatelle, le mandat), le régime de protection pour les personnes majeures, la judiciarisation du processus du régime de protection.

Toutes les personnes de 55 ans et plus qui se posent des questions sur les sujets comme le mandat, la curatelle, les procédures et les critères du régime de protection (tutelle, curatelle), pourront assister à une rencontre d'information donnée par Mme Marie Boivin, avocate au bureau du Curateur, le jeudi 18 avril prochain, de 9 h 30 à 11 h 30, au CLSC des Maskoutains.

Les personnes intéressées à venir à cette conférence d'information sont priées de réserver leur place en téléphonant au 778-CLSC (2572), poste 116.  
L'entrée est gratuite.

771-2121 **Century 21** 771-2121

 <b>1902 - VILLE BORD RIVIÈRE</b> , brique 7 pces. Intérieur chaleureux, aucun entretien ext. Réjane St-Jean.	 <b>1370 - BRIQUE</b> , agrandissement vitré 36 x 15, aire ouverte, cuisine moderne. Terrain entouré cèdre. Réjane St-Jean.	 <b>CE 1901 - ST-EUGÈNE GRANTHAM</b> , emplacement, terrain 53,800 pl.ca., cottage rénové 33' x 23', 6 pièces, serre, grand hangar, étable, grange. Robert Beaugard 771-2121.
 <b>1925 - LA PROVIDENCE</b> 61/2, foyer, plancher, bois franc, garage. Prix abordable. Réjane St-Jean.	 <b>1880 - CHALET 4 SAISONS</b> , bord riv., face montagne 4 pces, super propre. Réjane St-Jean.	 <b>CE 1920 - FERMETTE</b> de 60 arpents, érablière de 150 à 400 entailles fonctionnelles, étable pour chevaux de 28 x 105 avec stalle pour chevaux et animaux et boeuf. 80 pieds isolé, chauffage, douche, toilette. Maison style suisse toit cathédrale, 3 mezzanines, escalier en spirale tout en pin naturelle. Très bien isolé. Inf. Century 21 Denis Plamondon 772-2302.
 <b>9831 - BORD RIVIÈRE</b> . Non vu ne révez pas, mon propriétaire m'a quittée. Construction récente face montagne. Je m'ennuie. Réjane St-Jean 771-2121.	 <b>CE 1021 - SAINT-VALÉRIEN</b> : maison mobile 68' x 14', 3 c.c., garage 11' x 24', sur terrain loué 200' x 200. Peut être démontée. Prix 2...\$ négociable. Robert Beaugard 771-2121.	 <b>CE 1918 - FERME 146 ARPENTS</b> , pépinière avec permis très bien situé: terre drainée, machinerie et bâtisse. Century 21 Denis Plamondon 772-2302.

**CE-1889-1093 ROUTE 139**, Wickam, construction 1983, idéal pour paysagiste sur un coin.  
**CE 1786 - TERRAIN** coin Pardy et Jarry grandeur 90 x 180. Inf. Jean-Noël St-Pierre.  
**CE-1882 - TERRAIN** à côté du 19 130 St-Louis 240 x 180. Inf. Jean-Noël St-Pierre.

**CE 1884 - COMMERCE D'ATELIER D'USINAGE** à Acton Vale établie depuis 1977. Bilan disponible: Inf. Jean-Noël St-Pierre.  
**CE 1917 - 212 DES CÈDRES ST-LIBOIRE**, construction 1981, maison modèle. Maison du Québec. Inf. Jean-Noël St-Pierre.



**CENTURY 21**  
IMMEUBLES ST-JEAN Inc.  
771-2121 2710, rue Bachand (coin Choquette), Saint-Hyacinthe 771-2121

Mardi 3 avril 1991 - LE COURRIER - B-17

**ROULOTTE Taurus 21 pl.** 1979, toute équipée, presque neuve, 6,500\$ négociable. Tél.: 774-8991 Michel, après 17 heures.

**ROULOTTE** de camping de marque Taurus, 23 pl., cuisinette et auvent Bellon 17'6", remise métal 8 x 10. Tél.; 799-1484 le soir.

**FERMES-TERRES**  
**270 A VENDRE**

**MAISON MOBILE** pour déménager, 14' x 58' de marque Casanova, 1975, couleur gris et blanc, porte patio, annexe de 10' x 16', très propre, prix demandé: 15,000\$. Tél.; 793-4893.

**TERRAINS**  
**280 A VENDRE**

**DOMAINE SHEFFORD**, en face des pentes de ski de Bromont, 65,000 pi. car. boisé, particulier, doit vendre. Tél.: 1-461-3168.

**GRAND CHOIX** de terrains, ST-Thomas d'Aquin, St-Hyacinthe, Ste-Rosalie, prêts à construire, financement disponible, à partir de 25,000\$. Tél.; 799-1900.

**LA BROME** terrain 40,500 pi.ca. boisé, situé à 600 pieds du lac, avec accès notarié, idéal pour chalet familial. Tél.; jour au 774-2495 ou soir au 774-0198 demandez François.

**MONT SHEFFORD** très beau terrain de 44,000 pi.ca., env. 45 min. du Pont Champlain, à 5 minutes de l'Autoroute 10 ou Bromont, prêt à construire, récession on vend. Tél.; 514-539-3205.

**ST-JUDE** terrains 16,100 pi. et plus, près des services, rue superbe, développement résidentiel, infrastructures payées, bon prix. Normand 792-2260.

**TERRAIN** en arrière l'église ST-Dominique, nouveau développement, bon prix, pas de TPS. Tél.; 1-743-4657.

**TERRAIN** rue Peltou près Barrette, secteur Annexe, 9,184 pi.ca. prêt à construire, choisissez votre constructeur, prix: 30,000\$ plus taxes sur travaux permanents. Inf.; André 774-1213 ou 773-4727.

**TERRAINS BOISES** de différentes grandeurs, avec services, situés au centre du village de Saint-Liboire. Pour inf. s'adresser au prop. 793-4576.

**TERRAINS** prêts à construire, bien situés, avec tous les services, programme d'aide à la mise de fond maximum 7,000\$, programme Relance hypothèque 8 1/2% 3 ans. Tél.; 1-592-0210.

**TERRAINS** à St-Thomas d'Aquin, chemin Pointe du Jour, grandeur 75 x 150, 82 x 150, 1 de 92 x 150 pour maison jumelée, les travaux permanents sont payés à 100%. Tél.; 773-7735.

**TERRAINS** à vendre par le propriétaire, 75 x 110, 75 x 130, secteur Saint-Thomas d'Aquin, 100% des travaux permanents. Tél.: 796-3175.

**TRES BEAU** grand terrain dans le Rang Pointe du Jour. Tél.; 796-5011.

**CHALET**  
**290 PROPRIÉTÉS**

**CHALET** 3 1/2 pièces, meublé, situé au 106 rue des Bâtisseurs Domaine Joyeux, St-Pie, prix: 10,000\$. Tél.; 773-1381.

**AUTOMOBILES A-E**  
**305 VÉHICULES**

**BUICK** Park Avenue 1986, 73,000 km, très propre, 7,200\$; Chevette 1984, automatique, 4 portes, 74,000 milles, air climatisé, propre, prix: 1,800\$. Tél.; 771-2240.

**CADILLAC** 1982 Séville, 4 portes, coupé sport, moteur 4100, couleur sable et beige pâle, 112,000 km, pneus Pirelli, prix demandé: 4,900\$. Tél.; 514-773-8902.

**CAMARO Z 28**, 1983, blanc, moteur 305, 5 vitesses, 63,000 km, original, t-top, vitres, valise, serrures électriques, régulateur de vitesse, jamais sorti l'hiver, très propre, 4,300\$ négociable, possibilité d'échange. Tél.; 778-1126.

**CENTURY** 1985, LE, 46,000 km, bleu pâle et bleu acier, très propre. Tél.; 773-7942.

**CHEVETTE** 86, 4 portes, automatique, radio AM FM cassette. Tél.; 793-2828.

**ESCORT EXP** 1987, noir, 2 places, moteur 4 cyl. 1.9 ho, 5 vitesses, volant ajustable, régulateur de vitesse, toit ouvrant, 55,000 km, prix: 5,500\$. Tél.; 791-2338.

**CHEVROLET** Nova 1986, automatique, radio AM FM, air climatisé, très propre, 3,200\$. Tél.; 774-9024.

**VOUS CONNAISSEZ LES REVUES** vendues dans les dépanneurs: Auto & Camion Hebdo, revues spécialisées dans la vente d'autos, camions, bateaux, motos, etc... Une petite annonce chez-moi, c'est différent. Appelez-nous. Tél.: 514-384-7900.

**AUTOMOBILES F-M**  
**310 VÉHICULES**

**FIREBIRD** 1979, rouge, V-8, 301, automatique, 4 pneus hiver neufs et 4 pneus été lettrés, roulés un été seulement, radio AM FM cassette et jalousie arrière. Tél.; 799-4837.

**FORD** Escort 1987, 88,000 km, manuel 4 vitesses, prix à négocier. Tél.; 773-8351.

**GRAND PRIX LE** 1988, 55,000 km, rouge et gris, automatique, surmultiplicateur (overdrive) complètement équipé, extra propre, freins (4) refaits à neuf, garantie transférable jusqu'en nov. 91. Tél.; 778-2143.

**MERCURY** Topaz GS, blanc, 85, air climatisé, contrôleur de vitesse, vitres électriques, prix à négocier. Tél.; 799-3955.

**AUTOMOBILES N-Z**  
**315 A VENDRE**

**PARISIENNE** 78, 2 portes, bons pneus, bon état, 475\$. Tél.; 792-6409.

**PONTIAC** Acadian 1986, 100,000 km. Tél.; 778-1842 après 17 heures.

**PONTIAC** Grand Le Mans 78, en ordre, 950\$. Tél.; 799-3955.

**PONTIAC** Ventura 1973, 63,000 milles, très propre, idéal pour collectionneur, 600\$ négociable; souffleur Mastercraft 12/32, bon ordre, servi 4 fois, prix d'achat 1,700\$, prix de vente 1,000\$ négociable. Tél.; 771-2550.

**AUTOMOBILES GARAGES**  
**320 A VENDRE**

**GARAGE RENE LEGAULT ENR** 793-2768. Chrysler Daytona turbo Z, 1984, 5 vitesses, tout équipé, 2 portes; Dodge 600 1984, 4 cylindres, automatique, décapotable; Pick up Nissan, King cab, 1984, 4 cylindres, automatique; Camaro 1983, V-6, automatique; Mer-

cedes 1970, diesel, modèle 220, 4 vitesses. Au 785, 9e rang, Saint-Dominique

**ANNEXE AUTO SERVICE** Dynastie LE 1989 et 1990; Honda Civic 1990; Toyota Corolla 1990; Chevrolet Sprint 1989; Célébrity Eurosport 1989; Pick up Mazda, King cab 1989; Firefly 1988; Plymouth Voyager LE 1988; Pontiac Tempest LE 1988; Hyundai Excel GLS 1986 et 1988; Toyota Supra 1987; Renault 1985; Célébrity 1984; Grand Marquis LS 1983. Tél.; 773-1244.

**Portes ouvertes**  
**DIMANCHE 7 AVRIL 1991**  
de 13 h 30 à 16 h 00



**HABITAT**  
773-8880

2165, Place Bouchard, Bois-Joli

Hôtesse:  
Diane Cooper Bradette

**CENTRE PROFESSIONNEL DE L'IMMOBILIER** courtier inc.  
2330, rue Ste-Anne  
St-Hyacinthe, Q.C. J2S 5H3 Fax: (514) 774-0429 774-0429

**Mimie Bourdon**  
Bur.: 774-0429  
Rés.: 774-4102

**4286 - ÉCURIE TRÈS CONNUE**, bonne clientèle. 60 arpents, manège, aréna, cottage, 25 km de Montréal.

**OUVERT AUX VISITEURS**



**4362 - Dimanche le 7 avril au 243 rue Raymond à Saint-Thomas d'Aquin.**  
Venez me rencontrer de 13 h à 16 h.

**NOUVEAU CHALEUREUSE**



**4446 - CONSTRUCTION 85**, 3 c.c., s/séjour, puit de lumière, mezzanine, bien décorée. Venez constater par vous-même.

**ÉCONOMISEZ**



**4342 - DUPLEX** en briques, bon revenu. Secteur tranquille, près de tous les services.

**ANNEXE**



**4097 - DUPLEX**, 2 x 5 1/2, thermo-pompe. Garage double et piscine creusée.

**4243 - TERRAIN** 7368 pi.ca., travaux payés à 40%. Possibilité de choisir le contracteur de votre choix.

**SUPERBE**



**4383 - PROPRIÉTÉ TOIT CATHÉDRALE** EN PIN, 4 c.c., foyer, s/bain, luxueuse. Garage, terrain 25298 pi.ca., taxes 582\$. À voir!

**4692 - STE-ROSALIE**, superbe canadienne pièces sur pièces, 10 pces, 4 c.c., 2 s/bain, ter. 82,827 pi.ca. avec bâtiment, taxes: 736,02\$. Prix pour vendre. Inf.: Simone Rainville.

**5181 - MAISON MOBILE**, terrain très bien paysager, éloignée des voisins. Prix: 3,000\$. Inf.: Simone Rainville.

**AVIS** Les annonceurs sont priés de vérifier la première parution de leurs annonces. Notre journal se rend responsable d'une seule insertion erronée.

**À VENDRE** PAR LES PROPRIÉTAIRES



**292 Chapat, St-Pie**

2 chambres à coucher, 2 salles de bain, salle de lavage, salle de séjour. Construction 1985, complètement en briques, grand patio en bois traité, entrée asphaltée, terrain 70' x 100'. Prix demandé: 87 500 \$

**772-5393**

**trans-action** MULTI-SERVICES INC. courtier



Avant de vendre ou acheter une propriété consultez-moi c'est tout à votre avantage ET C'EST GRATUIT.

**Simone Rainville**  
773-8424 bur.  
799-3331 rés.

**RECHERCHÉ**



**5039 - PRÈS DE DOUVILLE**, 4 c.c., 2 s/bain, garage double, ter. 16,209 pi.ca., taxes: 854,44\$. Prix pour vendre. Inf.: Simone Rainville.

**AUBAINE**



**4677 - SITUÉE ENTRE ST-HYACINTHE ET GRANBY**, 4 c.c., 2 s/bain, ter. 43,490 pi.ca., taxes: 69,59\$. Faut vendre. Faites votre offre. Inf.: Simone Rainville.

**À VOIR ANNEXE**



**5053 - SI VOUS RECHERCHEZ** un grand terrain et garage double, j'ai ce qu'il vous faut! Inf.: Simone Rainville.

**EXTRAORDINAIRE**



**4754 - VOUS EN AVEZ PLUS QUE POUR VOTRE ARGENT.** Je suis chaleureuse et j'ai beaucoup à vous offrir, il vous suffit de vous informer. Inf.: Simone Rainville.

**VENDU**



**4692 - STE-ROSALIE**, superbe canadienne pièces sur pièces, 10 pces, 4 c.c., 2 s/bain, ter. 82,827 pi.ca. avec bâtiment, taxes: 736,02\$. Prix pour vendre. Inf.: Simone Rainville.

**VENDU**



**5181 - MAISON MOBILE**, terrain très bien paysager, éloignée des voisins. Prix: 3,000\$. Inf.: Simone Rainville.

**À VENDRE** PAR LE PROPRIÉTAIRE



**PROPRIÉTÉ 86 ST-THOMAS D'AQUIN**, 3 c.c., 2 s/bain, sous-sol fini, beaucoup d'extras, taxes: 810\$/an.

**796-5006**

**Chasse, pêche et plein air**

**Préparez votre équipement de pêche**

Dans un peu plus d'un mois, ce sera l'ouverture de la pêche: déjà la frénésie s'est emparée d'un grand nombre de pêcheurs sportifs. On n'a que la pêche sur le bout des lèvres en imaginant les prochaines excursions. Mais ce n'est pas la veille du départ qu'il faut préparer son équipement, car après tout, c'est ce dernier qui permet de prendre du poisson.

Joignez l'utile à l'agréable et faites le grand ménage du coffre ainsi qu'un inventaire de ce qui vous manque. Nettoyez moulinets et leurres, affûtez hameçons et couteaux, redonnez un brin de toilette à vos mouches artificielles en les passant à la vapeur. Quant au monofilament, il ne faut pas lésiner et le changer à tous les ans, c'est le dernier lien qui vous retient au poisson!

Surveillez le scion de vos cannes, il peut être la cause de la rupture du monofilament: suite aux tensions et la fréquence d'utilisation, il se produit une usure normale de friction. Vous pouvez changer cette pièce vous-mêmes. Les anneaux-guides subissent plusieurs accrocs suite à la manutention, aux portages, au transport. Pour éviter que le fil ne se détache, recouvrez-le avec du vernis à ongle transparent.

Bref, il faut vérifier chaque pièce de son équipement. Ces quelques instants de travail vous éviteront des petits ennuis tout en rendant vos voyages plus agréables.

**AVIS**

Les annonceurs sont priés de vérifier la première parution de leurs annonces. Notre journal se rend responsable d'une seule insertion erronée.

**À VENDRE**

PAR LE PROPRIÉTAIRE

**MAISON 87**, 26 x 36 sur terrain 100 x 167, 3 chambres, 2 salles de bain, cuisine, salon et salle familiale. Cheminée en brique, intérieur. À 15 minutes du centre-ville. Doit vendre: transfert.

Pour moins de 75,000\$.

Sur rendez-vous: appelez après 17 h 00: **793-4864**

**MONT ST-HILAIRE**

Cottage neuf, 9 pièces, foyer, aspirateur central, garage, près des services, autobus et centre sportif.

Terrain 8200 pi.ca. Taxes minimales. Infrastructure payée à 100%

**PRÈS DE BELOEIL**

Prix: **142,000\$** négociable

**(819) 375-7452**

**TERRAINS À VENDRE**

**Secteur Douville**

Terrain 5 500 pi.ca. et plus.

Travaux inclus

Pour informations: **773-7237**  
**773-0405**  
**773-0100**

**AAA1AUTOS LUSSIER PHANEUF INC** 23 Principale Saint-Damase, 797-3956. Chevrolet Blazer 1991, 4 portes, V-6, 4.3 l. tout équipé, 2 roues motrices, 6,500 km; Camion Chevrolet modèle 1500 1990, 4 x 4, automatique, tout équipé; Chevrolet Cavalier 1990, 4 portes, automatique, air climatisé; GMC S 15 1988, King cab, automatique, 2 tons, 35,000 km; Ford Aerostar XL 1989, V-6, automatique, 7 passagers; Oldsmobile Clera SL 1989, 4 portes, V-6, 3.3 l. tout équipé; Buick Le Sabre Ltée 1989, 4 portes tout équipé; Chevrolet Blazer 1989, 4 x 4, V-6, 4.3 l. automatique, tout équipé; Oldsmobile Clera SL 1989, 2 portes, V-6, 3.3 l. blanc; Beretta 1988, V-6, 2.8, 5 vitesses; GMC S-15 1988, V-6 5 vitesses, 4 x 4; Chevrolet Blazer 1988, 2 roues motrices, 5 vitesses, bien équipé; Ford Ranger 1988, 4 cylindres, 5 vitesses, 29,000 km; Oldsmobile Delta Royal Brougham 1988, 4 portes, tout équipé; GMC Van 1987, V-8, 305, injection automatique; Chevrolet Blazer 1988, 2 roues motrices, tout équipé; Pontiac Bonneville SE 1988, 4 portes, tout équipé; GMC S-15 1987, cabine allongée, automatique; Pontiac Acadian 5 vitesses 1987, 3 portes; Pontiac 6000 LE 87, 4 portes, 2 tons, avec air climatisé; Chevrolet Cavalier familiale 1987; Dodge Dakota 1987, V-6, 3.9 litres, automatique, blanc; Nissan Micra 1987, 5 portes, automatique; Chevrolet Caprice Classique 1986, familiale, tout équipé; Honda Civic 1986, 3 portes, 5 vitesses, tout équipé; Chevrolet Camaro 1986, V-6, 2.8 injection automatique; Chevrolet 1986, 5 portes, automatique, 56,000 km; Pontiac Acadian 1986, 3 portes, 5 vitesses, diesel; Chevrolet Cavalier GL 1986, 3 portes, 5 vitesses; Pontiac Grand Am LC 1986, automatique, 2 portes, V-6, 2 tons. Chevrolet Cavalier CL 1986, 4 portes, 2 tons, 5 vitesses; Oldsmobile Calais Supême 1986, 2 portes, traction avant; Pontiac Sunbird GT 1986, 2 portes, 5 vitesses; Honda Prelude 1986, automatique;

**AUTOMOBILES IMPORTÉES**  
**340 A VENDRE**

2 HONDA... Préluce Si 89, 5 vitesses, 20,000 km, tout équipé, avec air climatisé, balance de garantie, prix: 13,995\$; l'autre; Accord EX 89, 5 vitesses, 22,000 km, tout équipé, avec air climatisé, balance de garantie, prix: 12,495\$, aucune TPS. Tél: 774-9924.

BMW 1987, 4 portes, 110,000 km, tout ouvrant, très propre, 21,000\$, couleur bleu. Tél: 773-1566 jour ou 771-7516 soir, demandez Daniel.

GOLF GL 88, couleur polaire, 65,000 km, mécanique A-1, garantie 2 ans 100,000 km, propriétaire unique. Tél: 773-6224.

HONDA ACCORD 1988, or, manuel 5 vitesses, bon état, 8,500\$ négociable. Tél: 773-4647.

HONDA Accord EXI 1987, 65,000 km, balance de garantie, tout équipé, comme neuf, 11,000\$. Tél: 773-6217.

HONDA Accord S (hatchback) automatique, 1986, très propre, bien entretenu, 44,200 km seulement, balance de garantie août 91, pneus été et hiver compris, prix: 7,000\$. Tél: 771-1516.

HYUNDAI Excel GL 88, 5 vitesses, très propre, mécanique A-1, garantie 20,000 km, prix: 4,500\$. Demandez Raymond au 793-4372.

JETTA Flair 89, 40,000 km, très propre, intérieur de luxe, tout ouvrant, radio Blaupunkt, mags, prix à négocier, 11,750\$. Tél: 774-1562.

MAZDA 84, gris, avec 8 roues (4 été et 4 hiver), en bon état. Tél: 797-2560 ou 771-4000.

MAZDA RX 7, modèle GX, 1986, tout ouvrant, radio AM FM cassette, 60,000 km, bleu saphir, transmission automatique, comme neuf, prix: 9,500\$. Tél: 774-3000.

## Planification familiale

### L'allaitement, quoi de plus naturel!

Qui n'a pas entendu parler des nombreux avantages de l'allaitement naturel? Mais, pour bien réussir cette étape, la chose la plus importante à faire c'est de bien se préparer.

Accoucher n'est-ce pas la chose la plus naturelle du monde? Pourtant, on reconnaît le besoin de suivre des cours prénataux afin de mieux vivre cette merveilleuse expérience.

Allaiter n'est-ce pas la chose la plus naturelle du monde? Alors, pourquoi ne pas s'y préparer de façon adéquate, en mettant toutes les chances de son côté pour bien réussir cette étape si enrichissante dans une vie familiale.

Lorsqu'on choisit l'allaitement naturel, on s'expose à bien des commentaires et remarques qui ne sont pas toujours très encourageants. On peut être souvent tenté de tout lâcher et de suivre les principes plus modernes du biberon, lorsque

NISSAN 240 SX 1989, 30,000 km, 13,100\$; Suzuki Swift 1989, 22,000 km, 7,100\$; mobilier salon moderne, ton brun et crème, grosses fleurs, 75\$. Tél: 794-2073 après 16 heures.

NISSAN Multi 1987, 4 x 4, automatique, beige 2 tons, impeccable, balance de garantie, 9,500\$. Tél: Manon au 774-3810 jour ou 796-2151 soir.

NISSAN Pulsar NX 1987, 5 vitesses, toit ouvrant, très propre, prix: 6,500\$ négociable. Si intéressé 773-7245.

NISSAN Pulsar SE 16 valves, 1987, rouge, manuel 5 vitesses, 65,000 km, l-top, garantie du fabricant transférable, 4 pneus neufs, très propre, mécanique A-1, prix: 8,500\$ négociable. Tél: Joséée au 773-7647 après 17 heures.

PONY 85, 4 vitesses, 4 portes, prix: 1,500\$ négociable. Tél: 799-3491 jour de 7 h à 13 h. ou fin de semaine au 1-819-296-3068.

PULSAR NX 1987, condition plus qu'excellente, très performant, toit ouvrant (t-top), noir, 5 vitesses, 8,450\$. Tél: 773-2882 le jour ou 799-1318 le soir, demandez Yves.

RENAULT Encore 1984, rouge, 4 portes, 5 vitesses, 103,000 km, radio AM FM stéréo cassette, prix: 1,200\$ négociable. Tél: 771-6244 ou 772-5490.

SUBARU 1986, 4 wd, 5 vitesses, toit ouvrant, radio AM FM cassette, très propre, mécanique A-1. Tél: 794-2225 après 18 heures.

### CAMIONS

AEROSTAR 88, LXT, 58,000 km, 7 places, tout équipé, air climatisé, vitres électriques, contrôleur de vitesses, vitres teintées, très propre, mécanique A-1, très bonne affaire. Tél: 799-3784.

AMATEURS DE VAN GMC 1980, très propre, intérieur fini, pneus neufs avec roues en alliage, mécanique A-1, moteur 305 automatique, un seul propriétaire. Tél: 796-5820.

AVANT LE 5 AVRIL raison; départ pour la Bale James; pick up GMC S-15 1986, rouge, avec boîte de fibre de verre, moteur 2.8 fuel injection, et transmission automatique, surmultiplicateur, propre comme un bijou, 4 pneus Toyo avec roues Rally, ainsi que 4 roues complétés avec 4 pneus Toyo d'hiver à clous, bon prix. Tél: 799-5214 après 17 heures.

BLAZER 83, 4 x 4, modèle Tahoe, 5 vitesses, contrôleur de vitesses, volant ajustable, 102,000 km; Moto Honda XL 86, 350, comme neuve, 10,400 km. Tél: 793-4564.

CAMION 1976 Inter 2070 A, moteur 290, tracteur 6 roues, transmission Spicer 6 + 1, freins neufs, essieu 16 x 23, inspecté, état de marche. Tél: 787-2443.

CAMION Dodge 150, avec élévateur Savaio pour transport de personne en chaise roulante, moteur V-6 à Injection, 3.9 litres, 5 passagers, tout vitre, couleur bleu et gris, 4 pneus d'hiver Michelin, 37,000 km, très propre. Tél: 773-0863 jour ou 796-2473 soir.

CAMION F 600, avec boîte dompeuse, frals peinturé, bas millage, pneus neufs; aussi; remorque plate-forme; transformateurs 15 & 50 KVA; choix de portes coupe-feu; beaucoup d'autres articles divers. Tél: 799-1900.

CAMION GMC 7000 dompeur, 1979, 10 roues, moteur 427 neuf, essieu 12-38, inspection 14 mars 1991, bon état. Tél: 514-787-3447.

CAMION Mazda King cab, 1988, manuel, 5 vitesses, prix: 6,800\$; aussi; moto Honda CB 650, 1982, en parfait état, à 400\$. Tél: (514) 546-2575.

CAMION avec dompeuse, 1 tonne, GM, 1976, 6 roues, moteur 350. Tél: 774-6468 entre 8 h 30 et 17 heures.

CAMION pick up 1977, série 20, bon état, avec boîte Fibrobac. Tél: 772-2564

CAMIONNETTE Mazda 1989, B 2200 Cab Plus, boîte plastique, 4 pneus d'hiver et d'été "roll bar", prix: 9,500\$. Tél: 549-2860.

FORD Ranger 86, 51,000 km, 4 cylindres, automatique, boîte en fibre de verre, 4 pneus neufs, couleur bleu, très propre. Tél: 772-5284.

JEEP YJ Laredo 1989, couleur noir, très bon état. Tél: 774-9432.

PICK UP Chevrolet C 20, de luxe, 1981, 3/4 tonne, 125,000 km, bon état. Tél: 793-4617 après 18 heures.

PICK UP Chevrolet S 10, automatique, 1986, avec boîte fibre, 70,000 km; Beretta GTZ 1990, blanc, 17,000 km, tout équipé, 15,200\$. Tél: 514-791-2806.

PICK UP Chevrolet S-10 1985, V-6, 2.8 l. automatique, boîte longue, 3,850\$ négociable, faut vendre. Tél: 771-2292.

### PIÈCES CAMIONS-AUTOS

**390 A VENDRE**

4 MAGS montés avec pneus Eagle GT P 215 60R 14, lettrés blanc, 750\$. Tél: 799-1367.

4 ROUES mags chrome 15 pouces, avec 4 pneus radiaux T/A P 255-70 R15. Tél: (514) 549-4383 après 18 heures.

PICK UP Chevrolet 1977, C 30, manuel, 4 vitesses au plancher, 350, boîte de fibre de verre, prix ferme; 500\$. Tél: 796-2352.

PIECES de Trans-Am 77, à vendre, transmission automatique, 400 lb. carrosserie, mécanique et intérieur. Tél: 771-2977.

### APPARTEMENTS 1-1 1/2

**400 A LOUER**

APP. 1 1/2, 2 1/2 pièces, meublés ou semi meublés, chauffés, éclairés, salle de bain privée, buanderie, stationnement pour auto, situés près de l'hôpital. S'adresser au 2805 Bourdages Nord. Tél: 773-0107.

APPARTEMENT 1 1/2 chauffé, éclairé, meublé, au 600 Hôtel-Dieu. Tél: 773-0337 ou 773-5355.

AU GRAND CHATEAU vous choisissez la sécurité et il ne vous reste que le téléphone à payer. App. 1 1/2 et 2 1/2 pièces, avec ascenseur, service de conciergerie, salle de rencontre, restaurants sur place, etc. Pour de plus amples renseignements, tél.: 773-5766.

FACE A L'HOPITAL 1090 Gauthier, 1 1/2, 2 1/2 pièces, meublé, chauffé, éclairé, service de buanderie et de conciergerie, stationnement etc.. Tél: 771-7507 ou 773-8240.

RUE DES CASCADES appartement 1 1/2 pièces, meublé, chauffé, éclairé, buanderie, à deux pas de la Banque Nationale et du Groupe Commerce, taxes incluses. Tél: 774-2884.

ST-THOMAS D'AQUIN rue Luc, grand appartement 1 1/2, meublé, endroit tranquille, stationnement privé, buanderie sur place, câble pour t.v., chauffé, éclairé. Tél: 796-1426 après 18 heures.

STUDIO 1 1/2 rénové à neuf, meublé, chauffé, salle de bain privée, service de buanderie, stationnement inclus, près de la Faculté de Médecine, endroit tranquille, 250\$ par mois. Tél: 778-1758.

SUPERBES 1 1/2 et 2 1/2 pièces, face au Parc Dessaulles, service de conciergerie en permanence, tous les services sur place, meublés, chauffés, éclairés, balayuse centrale. Excellent pour personne cherchant la sécurité. Tél: 771-4805 et 774-0374.

APPARTEMENT 1 1/2 meublé, chauffé, éclairé, service de buanderie, ordures, ménagères et conciergerie, 280 Saint-François. Tél: 773-6462 ou 771-0360.

### APPARTEMENTS 2-2 1/2

**402 A LOUER**

2 1/2 appartement, centre-ville, meublé, chauffé, 285\$ par mois, libre immédiatement. Tél: 773-2331.

A ST-THOMAS D'AQUIN appartement 2 1/2 meublé, chauffé, éclairé, mini lessiveuse sècheuse, espace de rangement, libre 1er juillet, 310\$ par mois. Tél: 796-5714.

APP. 2 1/2 meublé, chauffé, éclairé, 55\$/semaine. Tél.: 773-9433, 774-6027.

APPARTEMENT 2 1/2 meublé, chauffé, éclairé, chambre fermée, tapis mur à mur, stationnement, déneigement, espace de rangement et balayuse sont inclus, buanderie, secteur St-Joseph, libre le 1er avril et le 1er mai. Tél: 773-9907.

APPARTEMENT 2 1/2 1142 St-Dominique, 1 stationnement, meublé, chauffé, éclairé, ordures, taxes et déneigement inclus, 255\$, prise de possession 1er avril. Tél: 774-1316.

APPARTEMENT 2 1/2 au centre-ville, libre immédiatement, meublé, chauffé, éclairé, pas de stationnement, prix: 255\$ par mois, au 965 Ste-Anne. Pour Inf: 773-3499 ou cellulaire 771-8796.

APPARTEMENT 2 1/2 libre immédiatement, meublé, chauffé, éclairé, service de buanderie, entrée privée, stationnement, à 285\$ par mois, situé village St-Thomas d'Aquin. Tél: 796-4236.

APPARTEMENT 2 1/2 meublé, moderne, 1245 Boullé ST-Hyacinthe, face au Cégep, libre 1er juillet. Tél: 773-8358.

APPARTEMENT 2 1/2 meublé, électricité et chauffage inclus, lessiveuse sècheuse, stationnement, déneigement, endroit tranquille et propre, secteur Bourg-Joli, près des Galeries ST-Hyacinthe, libre le 1er juillet. Tél: 773-5520.

APPARTEMENT 2 1/2 pièces, meublé, chauffé, éclairé, service de buanderie, ordures ménagères et conciergerie, au 280 Saint-François. Tél: 773-6462 ou 771-0360.

APPARTEMENT 2 1/2 pièces, meublé, chauffé, éclairé, stationnement privé, près hôpital, lessiveuse et sècheuse très propre, avec ou sans ball.Tél.: 773-4000 ou 467-7980.

APPARTEMENT 2 1/2 rénové à neuf, face Médecine Vétérinaire et ITA, au 1190 Vétérinaires, meublé, chauffé, éclairé, ordures, taxe, stationnement, 300\$ par mois, tout compris, libre pour le 1er juillet. Tél: 774-7449 ou 774-6189.

APPARTEMENTS 2 1/2 et 3 1/2, meublés moderne, endroit paisible, avec service de lessiveuse sècheuse. Tél: 773-6339 ou 774-1689.

APPARTEMENTS 2 1/2 meublé, chauffé, air climatisé, au 1007 Cascades, 280\$ par mois, libre 1er avril. Tél: 774-9125 ou 773-5288.

DOUVILLE appartement 2 1/2, semi meublé, sous-sol, 270\$ par mois, taxe d'eau, d'ordures et déneigement inclus. Tél: 773-3747 après 18 heures.

LE MANUF rue Saint-Antoine, centre-ville, à 2 pas du Groupe Commerce et de la Banque Nationale, grand 2 1/2 pièces, meublé ou non, construction très récente, porte patio, balcon, terrasse paysagée, buanderie, intercom, ascenseur. Tél: 773-8358.

RUE DES GOUVERNEURS appartement 2 1/2 pièces, meublé, chauffé, éclairé, buanderie, intercom, stationnement, grand espace de rangement. Tél: 773-8358.

RUE ST-ANNE appartement 2 1/2 pièces, meublé, chauffé, éclairé, buanderie, intercom, balcon, porte patio, espace de rangement, plancher de béton, armoires mélamine. Tél: 773-8358.

APPARTEMENTS 3-3 1/2

### 404 A LOUER

APPARTEMENT 2 1/2 meublé, chauffé, éclairé, chambre fermée, tapis mur à mur, stationnement, déneigement, espace de rangement et balayuse sont inclus, buanderie, secteur St-Joseph, libre le 1er avril et le 1er mai. Tél: 773-9907.

APPARTEMENT 2 1/2 meublé, chauffé, éclairé, chambre fermée, tapis mur à mur, stationnement, déneigement, espace de rangement et balayuse sont inclus, buanderie, secteur St-Joseph, libre le 1er avril et le 1er mai. Tél: 773-9907.

APPARTEMENT 2 1/2 meublé, chauffé, éclairé, chambre fermée, tapis mur à mur, stationnement, déneigement, espace de rangement et balayuse sont inclus, buanderie, secteur St-Joseph, libre le 1er avril et le 1er mai. Tél: 773-9907.

APPARTEMENT 2 1/2 meublé, chauffé, éclairé, chambre fermée, tapis mur à mur, stationnement, déneigement, espace de rangement et balayuse sont inclus, buanderie, secteur St-Joseph, libre le 1er avril et le 1er mai. Tél: 773-9907.

APPARTEMENT 2 1/2 meublé, chauffé, éclairé, chambre fermée, tapis mur à mur, stationnement, déneigement, espace de rangement et balayuse sont inclus, buanderie, secteur St-Joseph, libre le 1er avril et le 1er mai. Tél: 773-9907.

APPARTEMENT 2 1/2 meublé, chauffé, éclairé, chambre fermée, tapis mur à mur, stationnement, déneigement, espace de rangement et balayuse sont inclus, buanderie, secteur St-Joseph, libre le 1er avril et le 1er mai. Tél: 773-9907.

APPARTEMENT 2 1/2 meublé, chauffé, éclairé, chambre fermée, tapis mur à mur, stationnement, déneigement, espace de rangement et balayuse sont inclus, buanderie, secteur St-Joseph, libre le 1er avril et le 1er mai. Tél: 773-9907.

APPARTEMENT 2 1/2 meublé, chauffé, éclairé, chambre fermée, tapis mur à mur, stationnement, déneigement, espace de rangement et balayuse sont inclus, buanderie, secteur St-Joseph, libre le 1er avril et le 1er mai. Tél: 773-9907.

APPARTEMENT 2 1/2 meublé, chauffé, éclairé, chambre fermée, tapis mur à mur, stationnement, déneigement, espace de rangement et balayuse sont inclus, buanderie, secteur St-Joseph, libre le 1er avril et le 1er mai. Tél: 773-9907.

APPARTEMENT 2 1/2 meublé, chauffé, éclairé, chambre fermée, tapis mur à mur, stationnement, déneigement, espace de rangement et balayuse sont inclus, buanderie, secteur St-Joseph, libre le 1er avril et le 1er mai. Tél: 773-9907.

APPARTEMENT 2 1/2 meublé, chauffé, éclairé, chambre fermée, tapis mur à mur, stationnement, déneigement, espace de rangement et balayuse sont inclus, buanderie, secteur St-Joseph, libre le 1er avril et le 1er mai. Tél: 773-9907.

APPARTEMENT 2 1/2 meublé, chauffé, éclairé, chambre fermée, tapis mur à mur, stationnement, déneigement, espace de rangement et balayuse sont inclus, buanderie, secteur St-Joseph, libre le 1er avril et le 1er mai. Tél: 773-9907.

APPARTEMENT 2 1/2 meublé, chauffé, éclairé, chambre fermée, tapis mur à mur, stationnement, déneigement, espace de rangement et balayuse sont inclus, buanderie, secteur St-Joseph, libre le 1er avril et le 1er mai. Tél: 773-9907.

APPARTEMENT 2 1/2 meublé, chauffé, éclairé, chambre fermée, tapis mur à mur, stationnement, déneigement, espace de rangement et balayuse sont inclus, buanderie, secteur St-Joseph, libre le 1er avril et le 1er mai. Tél: 773-9907.

APPARTEMENT 2 1/2 meublé, chauffé, éclairé, chambre fermée, tapis mur à mur, stationnement, déneigement, espace de rangement et balayuse sont inclus, buanderie, secteur St-Joseph, libre le 1er avril et le 1er mai. Tél: 773-9907.

APPARTEMENT 2 1/2 meublé, chauffé, éclairé, chambre fermée, tapis mur à mur, stationnement, déneigement, espace de rangement et balayuse sont inclus, buanderie, secteur St-Joseph, libre le 1er avril et le 1er mai. Tél: 773-9907.

APPARTEMENT 2 1/2 meublé, chauffé, éclairé, chambre fermée, tapis mur à mur, stationnement, déneigement, espace de rangement et balayuse sont inclus, buanderie, secteur St-Joseph, libre le 1er avril et le 1er mai. Tél: 773-9907.

APPARTEMENT 2 1/2 meublé, chauffé, éclairé, chambre fermée, tapis mur à mur, stationnement, déneigement, espace de rangement et balayuse sont inclus, buanderie, secteur St-Joseph, libre le 1er avril et le 1er mai. Tél: 773-9907.

APPARTEMENT 2 1/2 meublé, chauffé, éclairé, chambre fermée, tapis mur à mur, stationnement, déneigement, espace de rangement et balayuse sont inclus, buanderie, secteur St-Joseph, libre le 1er avril et le 1er mai. Tél: 773-9907.

APPARTEMENT 2 1/2 meublé, chauffé, éclairé, chambre fermée, tapis mur à mur, stationnement, déneigement, espace de rangement et balayuse sont inclus, buanderie, secteur St-Joseph, libre le 1er avril et le 1er mai. Tél: 773-9907.

APPARTEMENT 2 1/2 meublé, chauffé, éclairé, chambre fermée, tapis mur à mur, stationnement, déneigement, espace de rangement et balayuse sont inclus, buanderie, secteur St-Joseph, libre le 1er avril et le 1er mai. Tél: 773-9907.

APPARTEMENT 2 1/2 meublé, chauffé, éclairé, chambre fermée, tapis mur à mur, stationnement, déneigement, espace de rangement et balayuse sont inclus, buanderie, secteur St-Joseph, libre le 1er avril et le 1er mai. Tél: 773-9907.

APPARTEMENT 2 1/2 meublé, chauffé, éclairé, chambre fermée, tapis mur à mur, stationnement, déneigement, espace de rangement et balayuse sont inclus, buanderie, secteur St-Joseph, libre le 1er avril et le 1er mai. Tél: 773-9907.

APPARTEMENT 2 1/2 meublé, chauffé, éclairé, chambre fermée, tapis mur à mur, stationnement, déneigement, espace de rangement et balayuse sont inclus, buanderie, secteur St-Joseph, libre le 1er avril et le 1er mai. Tél: 773-9907.

APPARTEMENT 2 1/2 meublé, chauffé, éclairé, chambre fermée, tapis mur à mur, stationnement, déneigement, espace de rangement et balayuse sont inclus, buanderie, secteur St-Joseph, libre le 1er avril et le 1er mai. Tél: 773-9907.

APPARTEMENT 2 1/2 meublé, chauffé, éclairé, chambre fermée, tapis mur à mur, stationnement, déneigement, espace de rangement et balayuse sont inclus, buanderie, secteur St-Joseph, libre le 1er avril et le 1er mai. Tél: 773-9907.

APPARTEMENT 2 1/2 meublé, chauffé, éclairé, chambre fermée, tapis mur à mur, stationnement, déneigement, espace de rangement et balayuse sont inclus, buanderie, secteur St-Joseph, libre le 1er avril et le 1er mai. Tél: 773-9907.

APPARTEMENT 2 1/2 meublé, chauffé, éclairé, chambre fermée, tapis mur à mur, stationnement, déneigement, espace de rangement et balayuse sont inclus, buanderie, secteur St-Joseph, libre le 1er avril et le 1er mai. Tél: 773-9907.

1 MOIS GRATUIT appartement neuf dans un immeuble nouvellement rénové, lessiveuse-sècheuse sur place, service de conciergerie, centre-ville, près du marché. Prenez rendez-vous rapidement au 774-1398.

345\$ OU 375\$ par mois, 3 1/2 pièces, meublé, verticaux, four micro-ondes, taxes, ordures ménagères, service buanderie et conciergerie, stationnement avec prise, endroit tranquille, près du centre d'achat et polyvalente, au 2976 Des Gouverneurs, libre 1er juillet ou 1er septembre. Tél: 796-5993.

**À VENDRE** PAR LE PROPRIÉTAIRE

ST-PIE, 1990, 3 c.c., sous-sol semi-fini, infrastructures payées, plancher de chêne, aspirateur central, beaucoup d'extra, maison 50' x 38'.

Informations: 772-6387

**À VENDRE** PAR LE PROPRIÉTAIRE

VILLAGE DE SAINT-PIE

Très bonne construction, très bien situé, éclairé, terrain 90' x 100', taxes raisonnables, 3 chambres à coucher, grande salle familiale au sous-sol, planchers de bois, combustion lente, grand patio, remise, cour asphaltée, extras.

A VOIR 772-5077 après 18 heures.

**À VENDRE** PAR LE PROPRIÉTAIRE

**DUPLEX**

COIN SYLVA-CLAPIN, LAFONTAINE, r.c., 41/2 + salle lavage au sous-sol, étage 4

Désormais  
2 JOURS

# Woolworth

# SONT 1.44-2.44 JOURS

Désormais  
2 JOURS

PRIX EN VIGUEUR POUR DEUX JOURS SEULEMENT. VENEZ TÔT POUR UN MEILLEUR CHOIX ! NOUS NOUS RÉSERVONS LE DROIT DE LIMITER LES QUANTITÉS.

OCCASIONS POUR VOTRE FAMILLE, VOTRE MAISON ET VOUS-MÊME

Jeudi et Vendredi  
4 et 5 avril 1991

### DAMES - ADOLESCENTES - FILLETES

- CULOTTES POUR FILLETES 4 à 6X et 7 à 14 **2/1.44**
- BAS AUX GENOUX "MYRTILL" une seule grandeur **3/2.44**
- CULOTTE BIKINI pour dames, 100% coton, P.M.G. **1.44**
- CULOTTE POUR DAMES, 100% nylon, choix de 4 couleurs T.G. **1.44**
- BAS-CULOTTE "MYRTILL" unittaille **2/3.44**
- LOT DE CHAUSSURES pour enfants, pointures assorties **2.44**
- MOUCHOIR MARINE OU ROUGE à pois blancs, 100% coton **2/1.44**
- MULES EN RATINE pour dames, P. à T.G. **2.44**
- PYJAMA EN RATINE pour bébé, P.M.G., choix de couleurs **2.44**
- BAS CULOTTE, grande taille "MOULIN ROUGE" **1.24**
- CULOTTE À LA TAILLE pour dames, 100% nylon, P.M.G. **2.94**

### ARTICLES DIVERS

- CHANDELLES 10 po., choix de couleurs **8/1.44**
- BALLONS pour anniversaire, sac 1/4 lb **1.44**
- RUBAN ADHÉSIF pour l'école, le bureau ou la maison **5/2.44**
- BRIQUET À BUTANE, jetable **1.44**
- CASSETTES "BAS" 90 min. **1.44**
- BALLES DENYLON 340 gr., idéal pour tisser ou tricoter **1.44**
- FIL À COUDRE "WOOLCREST", choix de couleurs **6/1.44**
- ÉLASTIQUES lavables à la machine **5/1.44**
- CISEAUX fabriqués en acier inoxydable **1.44**
- FIL 100% polyester, 1500 mètres, choix de couleurs **1.44**
- RUBANS DÉCORATIFS, assortiment de couleurs et longueurs, paquet de 15 mètres **2/2.44**
- FIXATIF POUR CHEVEUX "PERSPECTIVE" aérosol ou non aérosol **2/3.44**
- LAINE "CHUNKY" balle de 85 gr, choix de couleurs **1.44**
- ÉPINGLES À LINGE en bois, paquet de 50 **2/2.44**
- DÉBARBOUILLETES, 100% coton **4/2.44**
- TAPIS TISSÉ 19 po. x 33 po. **2.44**
- CHOIX DE PLATS "FRIG-O-SEAL" ou "SUPERSEAL" **1.44**
- BOULES OU CRISTAUX À MITES, bte de 400 gr **2.44**
- HOUSSE ET MOLLETON pour planche à repasser **3.44**
- COUTEAU À STEAK, manche en bois **2/1.44**
- LOTS DE VERRES, paquet de 6 **2.44**
- PAPIER MOUCHOIR "KLEENEX" bte de 100 **2/1.44**
- BAIN MOUSSANT "JOUVENCE DELON" 900 ml **0.94**

CULOTTE OU SOUTIEN-GORGE "SMART" 32-34-36 et P. à T.G. rég. 3.97 **2.44**

MI-BAS POUR DAMES paquet de 6 Rég.: 2.99 **2/4.44**

BAS SPORT pour dames, gr. 9-11, paquet de 3 Rég.: 3.99 **2.94**

BAS DE TRAVAIL pour hommes, paquet de 3, gr. 10-12 Rég.: 10.69 **7.44**

CULOTTE BIKINI "SPRINTER" pour hommes, P. à T.G. Rég.: 1.99 **1.44**

JEANS 4 à 6X Rég.: 13.90 **9.44**

BALAI 5 BRINS, balai d'angle ou vadrouille 8 oz **3.44**

DOUBLURE MAGNÉTIQUE, 70 x 72 po., choix de couleurs Rég.: 5.99 **4.44**

TERREAU tout usage, sac de 17.5 l **1.94**

PLANTES VERTES en pot de 4 po. **2/2.44**

ESSUIE-TOUT "SCOTT TOWEL PLUS" Jumbo 200 feuilles **1.94**

SERVIETTES "MARDI GRAS" paquet de 140 **2/2.44**

T-SHIRTS pour hommes unis ou rayés P. à T.G. Rég.: 14.99 **9.44**

ESCARPINS pour dames, choix de couleurs 5 à 10 Rég.: 24.99 **19.44**

T-SHIRT "AVANTI" manches courtes, P. à T.G. Rég.: 5.99 **4.44**

BAS pour hommes, paquet de 4, gr. 10-12 Rég.: 5.99 **4.44**

ENSEMBLE DE BAIN 5 m., tapis, contour, couvre-siège et couvre-réservoir Prix spécial: 19.99 **17.44**

DÉSODORISANT À TAPIS "COW BRAND" 700 gr., choix de fragrances **1.94**

DÉTACHANT LIQUIDE POUR LA LESSIVE "SHORT" au citron recharge 650 ml **2.44**

LIQUIDE À VAISSELLE "GENTLE FELS" 680 ml, paquet de 2 **1.94**

JEANS "LEVIS" gr. 26 à 36 no 501 avec légères imperfections Rég.: 26.99 **19.44**

GILET MOLLETONNÉ pour hommes, P. à T.G. Rég.: 16.99 **12.44**

SURVÊTEMENT pour hommes, P. à T.G. Rég.: 9.99 **7.44**

CHAUSSURES D'ENTRAÎNEMENT pour hommes, gr. 5 à 10 Rég.: 7.99 **5.44**

RIDEAU DE DOUCHE 100% vinyle, avec crochets Rég.: 6.99 **5.44**

POUDRE À LESSIVE "A B C" format de 5 l **2/5.44**

EAU DE JAVEL "WOOLCREST" 3,6 l **0.94**

ASSOUPLISSEUR TEXTILE "BOUNCE" réstache 45'S ou 50'S régulier **4.44**

ESCARPINS pour dames 5 à 10 Rég.: 34.99 **29.44**

CHAUSSURES D'ENTRAÎNEMENT pour hommes, dames et garçons Rég.: 14.99 **12.44**

PANTALON pour hommes, 100% coton, gr. 32 à 38 Rég.: 27.80 **19.44**

CHAUSSURES EN TOILE pour dames et fillettes Rég.: 4.96 **3.44**

CARPETTES TISSÉES 24 po. x 45 po. **4.44**

ASSOUPLISSEUR LIQUIDE "SWEETHEART" 3,6 l **1.44**

NETTOYANT LIQUIDE "PINE-SOL" 800 ml **2.94**

NETTOYEUR À VITRES "OLD DUTCH" 1.5 l **1.44**

MANTEAUX COURTS pour dames choix de couleurs P.M.G. Rég. jusqu'à: 55.00 **19.44**

PANTALON pour dames 100% coton, vert, blanc, bleu, rouge ou noir P.M.G. Rég.: 21.99 **16.44**

COORDONNÉ UNI OU FLEURI pour dames, P.M.G. Rég.: 26.99 **20.44**

T-SHIRT pour dames, P.M.G. Rég.: 14.99 **10.44**

OREILLERS "PREMIUM" standard 100% polyester **6.44**

JEUDI SEULEMENT TOURTIÈRES, PÂTES AU POULET OU PÂTES AU SAUMON **1.94**

JEUDI SEULEMENT PIZZA "ZOOM", 9 po., toute garnie 312 gr **1.84**

JEUDI SEULEMENT SOUS-MARIN "ZOOM" **2/1.84**

COORDONNÉ pour dames noir ou beige à pois blancs P.M.G. Rég.: 32.99 **24.44**

BERMUDAS pour dames, 100% coton, choix de couleurs P.M.G. Rég.: 13.90 **10.44**

JUPE pour dames, gr. 38 à 44 Rég.: 13.99 **10.44**

CHOIX DE BOURSES BLANCHES Rég.: 8.99 **6.44**

NAPPE EN VINYLE doublée de flanelle Rég.: 5.00 **3.44**

TARTES "SALVAS" bleuets, fraises, framboises, pommes, sucre, raisins, citron, cerises ou ananas **1.84**

BEIGNES "CARDINAL", bte de 12, au miel, à la crème ou aux fraises **1.64**

CROUSTILLES "YUM YUM" sac de 400 gr, choix de saveurs **2.04**

IMPERMÉABLES pour dames, noirs ou rouges, 100% polyuréthane gr. 7 à 15 Rég.: 99.95 **44.44**

BLOUSE pour dames polyester et coton, P.M.G. Rég.: 9.99 **7.44**

PANTALON pour dames, 100% coton, noir, beige, bleu, P.M.G. Rég.: 31.99 **23.44**

T-SHIRT pour dames, 100% coton Rég.: 7.99 **5.44**

DRAP DE BAIN 30 po. x 60 po., choix de couleurs Prix spécial: 9.00 **7.44**

FROMAGE "KINGSEY" blanc, jaune, marbré ou Brig'O 400 gr **3.44**

PRÉPARATION DE POIVRE NOIR 340 gr **1.44**

BISCUITS SODAS salés ou non salés 450 gr **2/1.94**

CROÛTE À TARTE "GRAHAM" 170 gr **2/2.44**

ANANAS tranchée, broyée ou en morceaux 540 ml **3/2.44**

MÉLANGE À MUFFIN "MONARCH" bleuets, son et miel, son et raisin **1.04**

CORNETS OU GOBELETS, bte de 20 **3/2.44**

FLOCONS DE JAMBON OU DE DINDE "MAPLE LEAF" 184 gr **1.44**

CONFITURES de fraises, framboises ou marmelade, 750 ml **1.44**

RAGOÛT DE BOULETTES "BUFFET" 410 gr + 34% bont **2/2.44**

MÉLANGE POUR BOISSON "THIRST ADE" 500 gr, saveur de raisin ou punch tropical **2/3.44**

JAMBON "SUPRÊME" OU "SWIFT PREMIUM" 454 gr **3.44**

MÉLANGE À GÂTEAU OU GLAÇAGE MONARCH 210 gr, choix de saveurs **4/2.44**

FLOCONS DE POULET "MAPLE LEAF" 184 gr **1.54**

CAFÉ INSTANT "SUPRÊME" 200 gr **2.44**

### BONBONS

- GUIMAUVES miniatures ou régulières "FIRRESIDE" sac de 300 gr **3/2.44**
- CORNETS à la tire bte de 283 gr **1.64**
- BARRES DE CHOCOLATS "ROWNTRIES" assorties **2/1.94**
- MÉLANGE INSTANTANÉ "BOVRIL" sauce aux 3 polvres, poulet, boeuf ou B.B.Q. **2/2.44**
- SAUCE À PIZZA "PRIMO" 156 ml **3/1.44**
- SAUCE TOMATE "PRIMO" 213 ml **3/1.44**
- FÈVES GERMÉES V-H 796 ml **2/2.44**
- SAUCE SOYA V-H 450 ml **2/2.44**
- MÉLANGE À SOUPE JULIENNE 600 gr **1.44**
- GÂTEAU ÉPONGE (fonds de tarte) 200 gr **1.44**
- SAUMON KETA 213 gr **1.44**
- FÈVES BLANCHES, sac de 900 gr **2/2.44**
- POIS À SOUPE, sac de 900 gr **3/2.44**
- MANDARINES EN SEGMENTS, 284 ml **4/2.44**
- CHAMPIGNONS, morceaux et pieds 284 ml **3/2.44**
- SEL IODÉ, bte de 737 gr **3/1.44**
- SIROP DE TABLE "SUPRÊME" 750 ml **1.44**
- BICARBONATE DE SOUDE "COW BRAND" 450 gr **2/1.44**
- LASAGNE "PRIMO" bte de 500 gr **1.04**

### ARTICLES MÉNAGERS

- FILTRES À CAFÉ (papier) bte de 100 **2.44**
- MOULES À GÂTEAUX, petits, moyens, grands ou jumbo **3/1.44**
- SACS À SANDWICHES "THRIFT PACK" bte de 100 **3/2.44**
- SACS À ORDURES pour l'extérieur, paquet de 18 **1.44**
- PAPIER ALUMINIUM "STUART HOUSE" 12" x 25" **3/2.44**
- LE CASCADIN Déjeuner comprenant 1 jus d'orange, 1 oeuf, bacon, rôties et café **1.54**
- Servi entre 8 h 00 et 11 h 00 seulement
- REPAS DU JOUR Sandwich chaud au rôti de boeuf, assiette garnie, breuvage format régulier inclus. **3.44**

## SUPER ACHATS

Woolworth... Toujours mieux. Les prix Woolworth 1.44 et 2.44 incluent la TPS !

**2 APPARTEMENTS** 3 1/2 pièces, meublé, micro-ondes, eau chaude fournie, installation lessiveuse sècheuse, situé rue Nelson, libre le 1er avril et le 1er juillet 91, 305\$ et 315\$ par mois. Tél: 774-0516 laissez message.

**3 1/2 PIÈCES** meublé à neuf, armoires de cuisine et meubles en mélamine blanche, chauffé, éclairé, service de buanderie et condegerie, stationnement etc.. Tél: 771-7507 ou 773-8240.

**3 1/2 au sous-sol**, meublé, chambre fermée, fenêtre avec ventilateur, situé près de l'hôpital et du centre d'achat (rue Prince). Tél: 773-8640.

**3 1/2 meublé ou non**, immeuble récent, (10 ans), très propre et tranquille, près de la Fed. des Caisses Pop., grandes pièces, stationnement inclus. Tél: 796-5890 parfois absent avant 17 heures.

**825 ROULEAU** 3 1/2 meublé place de rangement, stationnement, libre avril ou mai. Tél: 549-4132 ou 773-1145.

**A SOUS-LOUER** appartement 3 1/2 semi meublé, au 2590 Girard St-Rosalie, 200\$ par mois, pour balance du bail. Tél: entre 8 h. et 17 heures au 796-4080.

**APPARTEMENT** 3 1/2 meublé avec meubles propres et récents, libre immédiatement ou en juillet, buanderie, taxe comprise, au 2695 Chemier et 17075 St-Louis. Tél: 774-4923.

**APPARTEMENT** 3 1/2 meublé, chauffé, éclairé, comprenant lessiveuse sècheuse, libre immédiatement, au 2695 Raymond, près de tous les services, prix: 395\$ par mois. Tél: 771-4401 demandez Marc.

**APPARTEMENT** 3 1/2 meublé, rue St-Louis, armoires en mélamine, balcon avec porte patio, service lessiveuse sècheuse, espace de stationnement et de rangement, libre immédiatement. Tél: 774-3450.

**APPARTEMENT** 3 1/2 meublé, situé dans un endroit tranquille, au 1440 Courcelles Douville, stationnement pour 2 voitures, occupation immédiate ou à négocier. Tél: 773-0399.

**APPARTEMENT** 3 1/2 meublé, style colonial, avec chambre fermée, chauffé, éclairé, taxe comprise, service de buanderie et condegerie, au 2050 Brébeuf, libre immédiatement. Tél: 773-1336.

**APPARTEMENT** 3 1/2 pièces, meublé, chauffé, éclairé, air climatisé, libre 1er avril, situé 485 Robert, 370\$ par mois. Tél: 774-9125 ou 773-5288.

**APPARTEMENT** 3 1/2 pièces, meublé ou non, four micro-ondes, très propre, stores verticaux, taxes incluses, service de buanderie et de condegerie, lave-vaisselle, porte patio, libre immédiatement, au 2964 Des Gouverneurs et 575 Biron. Tél: 799-3956.

**APPARTEMENT** 3 1/2 pièces, meublé, très luxueux, comprenant: lessiveuse sècheuse, cuisinière, réfrigérateur, mobilier de cuisine, mobilier de chambre, mobilier de salon, lave-vaisselle, stationnement privé, etc.. au 2950 Des Gouverneurs. Tél: 773-8902.

**APPARTEMENT** 3 1/2 pièces, meublé, situé au 2390 rue Turcot, libre pour le 1er avril. Tél: 796-5825.

**APPARTEMENT** 3 1/2 pièces, semi meublé, chauffé, éclairé, stationnement, endroit propre et tranquille, au sous-sol d'une maison unifamiliale, situé au 2636 de La Bruère St-Hyacinthe, prix: 340\$ par mois, libre immédiatement. Tél: 795-6649, si sans réponse tél: 771-8278.

**APPARTEMENT** grand 3 1/2 pièces, meublé ou semi meublé, chauffé, éclairé, situé à La Providence, près de tous les services, buanderie sur place, libre 1er juillet. Pour Inf. 774-2725.

**APPARTEMENT** meublé, chauffé, éclairé, frais repeint, de 3 1/2 pièces, stationnement, buanderie, endroit de rangement, situé au 2505 rue Dumesnil. Pour visiter s'adresser au 3530 rue Scottie.

**APPARTEMENTS** 3 1/2 meublé, éclairé, chauffé, situé rue Larocque, libre immédiatement. Tél: 774-4453.

**BOUL CASAVANT** 3 1/2 meublé, grand espace de rangement, stationnement avec prise, buanderie communautaire, 330\$ par mois. Tél: 773-5116.

**DEMI SOUS-SOL** 3 1/2, meublés ou semi meublés, grande chambre fermée en prélat, situé au 2790 Decelles, près des Galeries et 2400 Scottie coin de la Bruère, près de l'école Médecine Vétérinaire et le Cégep, libre le 1er juillet. Tél: 774-8356 ou 794-2516 ou 794-2304.

**DOUVILLE** 5000 Joncalre, grands 3 1/2, 2 1/2 et 1 1/2, meublés, chauffés, éclairés, stationnement avec prise, buanderie, remise extérieure, concierge, près de tous les services. Tél: 773-9626 ou 778-3367.

**TRES BEAUX** 3 1/2 meublés, incluant: lave-vaisselle, four micro-ondes, stores verticaux, chambre fermée, 2960 Des Gouverneurs, frais peints. Tél: 796-3215 ou 773-4164.

**TRES GRAND** 3 1/2 meublé, chauffé, éclairé, libre immédiatement, au 965 Ste-Anne, St-Hyacinthe, très propre. Tél: 773-3499 ou 771-8796.

**APPARTEMENTS 4-4 1/2 406 A LOUER**

**1 MOIS GRATUIT** appartement neuf dans un immeuble nouvellement rénové, lessiveuse-sècheuse sur place, service de condegerie, centre-ville, près du marché. Prenez rendez-vous rapidement au 774-1398.

**LA PRESENTATION** libre immédiatement, 4 1/2 pièces, semi meublé, chauffage électrique, 2 stationnements. Tél: 774-7566 ou 773-1841 Marc Dubé.

**LIBRE LE 1ER MAI** 91, appartement 4 1/2, construction très récente, 2375 Ste-Catherine, 420\$ par mois. Tél: 774-8409 après 17 heures.

**CHAMBRES 410 A LOUER**

**CHAMBRE ET PENSION** pour personnes âgées et en légère perte d'autonomie, médecin et infirmière, ambiance familiale, grand terrain, bord du Richelieu, à partir de 549\$ par mois. Tél: 467-3491 ou 1-348-8771.

**CHAMBRE** pour étudiants(es) près du Cégep, libre août 91, endroit unique, bord de la rivière, atmosphère reposante, salle de séjour, serre, cuisine, four micro-ondes, lessiveuse sècheuse, entrée privée, prix: chambre simple de 150\$ à 190\$ et/ou chambre double 135\$/pers. ball de 10 mois, pas de stationnement. Inf: André au 774-1213 ou 773-4727.

**CHAMBRES ET PENSION** pour personnes âgées, autonomes, chambres avec soignée privée, service CLSC, infirmière à domicile, service de pastorale, avec bain tourbillon massage. Tél: 796-2726.

**CHAMBRES NEUVES** et meublées à neuf, stationnement et antenne communautaire, situées au 2480 Dérone et 2380 Gauvin, secteur Bourg-Joli, près de 2 centres d'achats. Auberge des Saigneurs et parc Industriel. Tél: 773-0404.

**CHAMBRES disponibles** près ITA, avec cuisinière, réfrigérateur, lavabo dans la chambre, stationnement, idéal pour étudiants. Tél: 774-7566 ou 771-9359.

**DANS GRANDE MAISON** grande chambre pour personne propre, respectueux des autres, cuisine et salon à partager. Tél: 773-0209.

**LOGEMENTS 2-2 1/2 422 A LOUER**

**2 1/2 avec chambre fermée**, très grand, très propre, chauffé, éclairé, taxes payées, centre-ville, libre immédiatement ou le 1er juillet. Tél: 773-0022 le jour.

**2 1/2 non meublé**, situé au 2630 Decelles, entrée privée, très propre et moderne, couvre-planchers et ventilateurs fournis, chauffage électrique, installation lessiveuse sècheuse, stationnement avec prise etc. Tél: 773-7938.

**GRAND 2 1/2** centre-ville, très propre, chauffé, éclairé, taxes et ordures payées, libre immédiatement. Tél: 773-0022 le jour.

**LOGEMENTS 3-3 1/2 424 A LOUER**

**1 GRAND ET 1 PETIT** logement 3 1/2, stationnement, taxes, déneigement et ordures inclus, au 1146 et 1148 St-Dominique, à partir de 235\$, prise de possession 1er juillet. Tél: 774-1316 après 17 heures.

**2 LOGEMENTS** 3 1/2, 1905 - 1909 St-Pierre Ouest, La Providence, installation lessiveuse sècheuse, haut 235\$ libre immédiatement, bas 275\$ libre 1er juillet. Tél: 799-5814.

**3 1/2 confortable** et très ensoleillé, libre 1er juillet, près du centre-ville. Tél: 774-0525.

**3 1/2 logement** très Joli, meublé ou non, centre-ville, libre juin ou juillet. Tél: 773-2331.

**3 1/2 pièces**, installation lessiveuse sècheuse, plancher bois franc, chauffage électrique, au 2e étage, rue Ste-Anne, 325\$ par mois. Tél: 773-4317 après 17 heures Jean-Luc.

**AU 1200 GAUTHIER** près de l'hôpital, libre immédiatement, stat., balcon extérieur, ord. mén., taxes, déneigement compris, inst. lav. séch. Marc Breton 771-4401.

**BUREAUX À LOUER**

superficie d'environ 1088 pl.ca.

- chauffé, éclairé
- stationnement inclus
- prix très intéressant
- endroit stratégique

Pour informations: Normand 771-8080 ou Maurice 771-8008

**3 1/2 place tranquille**, pour 2 personnes ou seule, déneigement, taxe d'eau, ordures compris, 1er plancher, stationnement, remise au sous-sol, près Héritage, situé 735 rue Lemire, libre 1er juillet, prix: 275\$. Tél: 774-8724 ou 778-1364.

**3 1/2 très grand**, très propre, chauffé, éclairé, taxes payées, centre-ville, libre 1er juin ou 1er juillet. Tél: 773-0022 le jour.

**340\$ PAR MOIS** semi meublé, cuisinière et réfrigérateur, stores verticaux et horizontaux dans porte et fenêtres, déneigement, ordures ménagères, stationnement, endroit tranquille, près Boul. Choquette, libre à partir du 1er mai. Tél: 796-5993.

**BOUL CASAVANT EST** logement 3 1/2 pièces, meublé ou non, balcon, porte patio, buanderie, espace de rangement, stationnement, taxes incluses. Tél: 773-8358.

**BOURG-JOLI** 3 1/2 et 4 1/2 rue Laval, 1e et 2e étage, libres le 1er juillet, très propre, comprend: Intercom, stationnement avec prise, taxes inclus, buanderie, cuisinière et réfrigérateur disponible, 375\$ et 410\$. Tél: 796-3114.

**COIN GIROUARD & STE-MARIE**, semi-meublé ou non, chauffage électrique, 300\$/mois. Tél: avant 9h30 au 1-819-392-2479, demandez José, après 9h30 au 778-3385 M. Michaud.

**DOUVILLE 1460** Courcelles, grand 3 1/2 meublé, très propre, tapis neuf, lessiveuse, déneigement, stationnement, taxes et ordures compris, endroit tranquille, terrasse. Tél: 774-6855 ou 778-1203.

**GRAND 3 1/2** près du marché Métro, au 15985 St-Michel, installation lessiveuse sècheuse, planchers bois franc, 3e étage, rangement au sous-sol, stationnement. Tél: François au 526-1329 ou René au 641-2820 frais acceptés.

**GRAND LOGEMENT** 3 1/2 très propre, libre le 1er juillet 91, à 2 pas du super marché Héritage, 290\$ par mois. Rendez-vous, Michèle au 774-3057 ou 467-8198.

**LE MANUF** rue St-Antoine, grand logement 3 1/2 pièces, installation lessiveuse sècheuse, très éclairé, porte patio, système d'intercom, ascenseur, terrasse paysagée. Tél: 773-8358.

**LIBRE 3 1/2** au 1117 rue St-Dominique, 212\$. Tél: 773-5622 de 15 h 30 à 21 h 30.

**LOGEMENT 3 1/2** pièces, 2e plancher, idéal pour personne seule, coin Scottie et Ste-Catherine, meublé, immeuble tranquille, porte patio avec balcon, stationnement avec prise, service de buanderie, déneigement, taxes, ordures ménagères inclus. Tél: 774-2277 ou 774-4928.

**LOGEMENT 3 1/2** pièces, 5200 Frontenac, meublé, chauffé, électricité fournie, stationnement, déneigement, endroit paysagé, idéal pour 1 ou 2 personnes, prix: 380\$. Tél: 773-1639.

**LOGEMENT 3 1/2** pièces, au 2e étage, installation lessiveuse sècheuse, chauffage électrique, pour personne seule ou couple, au centre-ville, prix: 270\$ par mois. Tél: 774-8249.

**LOGEMENT 3 1/2** pièces, situé coin Papineau et St-Anne, au 1er étage, semi meublé si désiré, idéal pour personne seule, rangement au sous-sol, plusieurs commodités et services inclus. Tél: 774-4928.

**LOGEMENT 3 1/2** pièces, très grand, avec beaucoup de fenêtres et porte patio, armoires en mélamine, très beau et fonctionnel, construction récente, au 18490 St-Louis St-Hyacinthe, 1er étage, libre le 1er juillet 91, 375\$ par mois. Tél: 795-6649, si sans réponse tél: 771-8278.

**RUE DES GOUVERNEURS** logement 3 1/2 pièces, foyer, buanderie, porte patio, balcon, meublé ou non, espace de rangement, stationnement. Tél: 773-8358.

**LOGEMENT 3 1/2** situé rue Blanchette, construction récente, chauffage électrique, installation lessiveuse sècheuse, armoires en mélamine, aspirateur central, verticaux, recouvrement de plancher, libre immédiatement ou en juillet. Tél: 774-8521.

**LOGEMENT 3 1/2**, 15945 rue Bienvenue La Providence, rénové, stationnement, entrée lessiveuse sècheuse, 270\$ par mois. Tél: 774-8548 ou 778-3006.

**RUE DES CASCADES** bien éclairé, situé à côté de la promenade Yamaska, voisin de Héritage, au 1er plancher, installation lessiveuse sècheuse, taxes, ordures, déneigement inclus, prix demandé: 270\$ par mois. Tél: 774-3279 après 16 h 30.

**RUE DUMESNIL** Choquette et Chemier, 3 1/2 pièces, chambre fermée, porte patio et balcon, buanderie, stationnement et espace de rangement, endroit tranquille, 290\$ à 335\$ par mois, libre immédiatement et au 1er juillet. Tél: 796-2333.

**RUE MARIE-RIVIER** logement 3 1/2 pièces, à deux pas du centre d'achats, construction 1988, plancher ciment, meublé ou non, intercom, secteur paisible, buanderie, porte patio, balcon, espace de rangement, stationnement. Tél: 773-8358.

**RUE SAINTE-ANNE** à 2 pas du Marché Centre, logement 3 1/2 pièces, meublé ou non, intercom, porte patio, balcon, service de buanderie, plate-forme de bronzage sur le toit, taxe incluse. Tél: 773-8358.

**STE-ROSALIE** haut de duplex, 3 1/2, planchers parquetier et céramique, fenêtres à manivelle, installation lessiveuse sècheuse, stationnement, remise à l'extérieur, libre juillet, 340\$ par mois. Tél: 799-5235.

**TRES GRAND 3 1/2** sous-sol, chauffé, éclairé, toutes taxes comprises. Tél: 796-2705.

**LOGEMENTS 4-4 1/2 426 A LOUER**

**COIN STE-CATHERINE** et Carlier, log. 4 1/2, chauffage électrique, entrée lessiveuse-sècheuse, stationnement, libre immédiatement. Tél: 774-1078 ou 774-6993.

**1 MOIS GRATUIT** appartement neuf dans un immeuble nouvellement rénové, lessiveuse-sècheuse sur place, service de condegerie, centre-ville, près du marché. Prenez rendez-vous rapidement au 774-1398.

**1124 CASCADES** logements 4 1/2, taxe d'eau et ordures inclus, 2e et 3e étage, 220\$ à 240\$ par mois, libre mai, juin, ou juillet, références exigées. Tél: 464-5649.

**2 X 4 1/2** rue Bachand et rue St-Charles, 340\$ et 350\$. Tél: 773-2051.

**2755 STE-CATHERINE** et 2595 Chemier, secteur Bourg-Joli, 4 1/2, très propre, comprend: système d'intercom, taxes d'eau, ordures, déneigement, stationnement, recouvrement de planchers, près de tous les services.

**À LOUER**

Salon de coiffure

situé à Saint-Hyacinthe

Actuellement en opération

Très bonne clientèle

Idéal pour 1

ou 2 personnes

Meublé et disponible

immédiatement

796-5890

après 17 hrs

**2345 STE-CATHERINE** (Bourg-Joli), grand 4 1/2 luxueux, construction récente, bien insonorisé, p. béton, intercom, plancher bois franc, espace de rangement, installation lessiveuse sècheuse et lave-vaisselle, porte patio et verrière, stationnement avec prise, taxes ordures ménagères, déneigement inclus, endroit paisible et sécuritaire. Tél: 792-3385.

**4 1/2 PIÈCES** armoires mélamine, porte patio, intercom, bien insonorisé, bien éclairé et fonctionnel, construction récente, au 18460 St-Louis St-Hyacinthe, 430\$ par mois, 1er étage, libre 1er juillet 91. Tél: 795-6649, si sans réponse tél: 771-8278.

**4 1/2 PIÈCES** endroit tranquille, très propre, installation lessiveuse sècheuse, intercom, porte patio, stationnements, situé coin Biron et Lusignan, secteur St-Joseph, à partir de 375\$; aussi: 3122 Girouard. Tél: 773-0462.

**4 1/2 condo**, sur l'allée du Marché, au centre-ville de St-Hyacinthe, à proximité de tous les services et de la beauté du marché, à l'état neuf, semi meublé, toutes taxes comprises, stationnement à proximité, très ensoleillé, porte patio triple, balcon, orientation sud-sud-est, fenêtre-serre, espace lessiveuse sècheuse et lave-vaisselle, très calme, plancher béton, murs insonorisés et pas de voisins au-dessus, 450\$ par mois, références, libre immédiatement. Appelez au 773-5642.

**4 1/2 libre** le 1er mai, installation lessiveuse sècheuse, couvre-planchers, grande cour, stationnement pour auto, 325\$ par mois, 15935 Champlain St-Hyacinthe, 778-1024.

**4 1/2** rues Dumesnil, Désaulniers, Morison, Bachand, libres avril, mai et juillet, installation lessiveuse sècheuse, chauffage électrique, etc.. aussi: 2 1/2 pièces rue Decelles pour juillet. Tél: 773-7938 ou 793-4672.

**4 1/2 rénové**, dans un bas de duplex, rue tranquille, secteur Providence, près du rest. Lussier, hangar et cour arrière, poss. 380\$. Tél: 773-8241 après 16 heures.

**4 1/2** secteur La Providence et Bourg-Joli, près de tous les services, taxe et ordures, ainsi qu'une place de rangement, prix: 370\$. Si intéressé, tél: 774-4811 demandez Alain.

**4 1/2** très beau et grand, centre-ville, 400\$ par mois, libre avril, mai ou juin. Tél: 773-2331.

**4 1/2** très propre, avec installation lessiveuse sècheuse, grand stationnement, local de rangement à l'extérieur, et possibilité d'un garage, à 10 min. de la ville, prix: 300\$ par mois. Tél: 799-5266.

**AVANT JUILLET** 2 mois gratuits, rue Hubert La Providence, 390\$; à St-Pie, 300\$, 1 mois gratuit; rue Papineau, 465\$, 1 mois gratuit, 1er étage. Le plus grand choix de logis récents, super isolés et insonorisés dans la région. Tél: 799-1900.

**A SOUS-LOUER** 2760 Désaulniers, secteur Bourg-Joli, grand 4 1/2, très propre, bien éclairé, système d'intercom, déneigement, stationnement, prise extérieure, espace de rangement etc.. très tranquille, prix: 395\$ par mois, libre juillet. Chantal au 778-2218 jour ou 774-7100 soir.

**BEAU LOGEMENT** 4 1/2 pièces, 2 c.c., recherchons personnes tranquilles, près de la Villa des Frères, libre immédiatement, prix: 460\$; Demi sous-sol, libre le 1er juillet, prix: 360\$. Tél: 773-8977 après 17 heures.

**BOURG-JOLI** Boul. Choquette, 4 1/2, au rez-de-chaussée, très propre, calme, bien éclairé, 2 places de stationnements, grand espace de rangement, 395\$ par mois. Tél: 793-4532.

**DANS UN QUARTIER** recherché, grand 4 1/2, construction récente, 2 portes patio, bonne qualité d'insonorisation et d'isolation, très propre, frais de déneigement, d'ordures ménagères, taxe d'eau inclus, situé au 1,300 Dieppe Douville. Inf: 796-2588.

**IMPECCABLE** logement 4 1/2, endroit tranquille, prêts à dans les chambres, taxe et services compris, bon prix. Tél: 772-2322 ou 772-5074.

**FAUT VOIR** secteur Bourg-Joli, 4 1/2, 5 1/2, au 2730, 2750 et 2895 Laval, comprend: système d'intercom, taxes, ordures, déneigement, stationnement, près de tous les services. Tél: 778-1744 ou 774-7612.

**GRAND 4 1/2** pièces, libre le 1er juillet, au 50 St-Joseph à Ste-Madeleine, très propre, installation lessiveuse sècheuse, stationnement, déneigement compris. Tél: 771-0503 ou 773-3793 ou 342-6927.

**GRAND 4 1/2** plancher bois franc, chauffage électrique, installation lessiveuse sècheuse, place de rangement au sous-sol, libre le 1er juin ou 1er juillet. Tél: 1-546-7409.

**GRAND 4 1/2** situé dans un duplex, secteur Annexe, planchers en parquetier, patio, terrasse, espace de rangement intérieur et extérieur, prix: 475\$ par mois, taxe d'eau et ordures inclus. Tél: 773-9669.

**GRAND LOGEMENT** 4 1/2 pièces, demi sous-sol, coin Scottie et Ste-Catherine, immeuble tranquille, porte patio avec balcon, comptoir lunch, installation lessiveuse sècheuse et lave-vaisselle, stationnement avec prise, déneigement, taxes, ordures ménagères inclus. Tél: 774-2277 ou 774-4928.

**LIBRE 1ER JUILLET** 4 1/2, 1er étage, plancher bois franc, très éclairé, 385\$ par mois, au 830 Villeneuve secteur St-Joseph. Tél: 773-2273 ou 799-3693.

**À LOUER**

3 1/2 - 4 1/2 - 5 1/2

SAINTE-ROSALIE

2<sup>e</sup> étage, grand balcon, porte-patio, stationnement pour 2 autos. Entrée privée, place de rangement

RÉFÉRENCE EXIGÉE

PRIX: 445\$/mois

380\$/mois

295\$/mois

799-3556

**À LOUER**

Local

commercial

1 500 à 3 000 pi.

carré

Disponible

immédiatement à

moins de

10 \$ le pl.carré

Tél.: 774-1398

**LOCAUX COMMERCIAUX et ESPACES À BUREAUX À LOUER**

- ALLÉE DU MARCHÉ: 768 pi. car. avec verrière et porte-patio.
- PLACE CASAVANT: 2094 pi. car. au rez-de-chaussée.
- PLACE CASAVANT: 340 à 775 pi. car., 2e étage
- PROMENADE BOIS-JOLI: 3450 pi. car.
- BOUL LAURIER, DOUVILLE: 4360 pi. car.
- CENTRE-VILLE bureau

**LIBRE 1ER MAI** un logement 4 1/2 Boul. Casavant O. face au centre d'achat, installation lessiveuse sècheuse, stationnement pour 2 autos, 395\$ par mois. Tél: 796-5066.

**LOG. 4 1/2 pièces**, construction récente, situé à St-Thomas d'Aquin, couvre-plancher, prise extérieure, stationnement pour 2 autos, balcon. Libre immédiatement et aussi le 1er juillet. Tél.: 796-5759.

**LOGEMENT 4 1/2 (1er et 2e plancher)** armoires mélamine, plancher de béton, insonorisation, intercom avant arrière, plancher bois franc, au 2955 St-Pierre O. Tél: 773-0399.

**LOGEMENT 4 1/2** au 1er plancher, bien éclairé, plancher en bois, avec corde à linge, situé au 2400 Scotie coin de la Bruère, près du Cégep et l'école Médecine Vétérinaire, libre le 1er juillet. Tél: 774-8356 ou 774-2516.

**LOGEMENT 4 1/2** au 2483 Des-saules, semi meublé, déneigement, ordures compris, prix: 365\$ par mois, libre immédiatement; aussi 4 1/2 libre le 1er juillet, Boul. Casavant, prix: 400\$. Tél: 774-4949.

**LOGEMENT 4 1/2** au 2e étage, dans construction récente, situé sur le Boul. Choquette, libre le 1er juillet ou 1er juin, chauffage électrique, couvre-planchers fournis, armoires en orme, remise extérieure, cour asphaltée. Inf: 773-2349.

**LOGEMENT 4 1/2** au 5420 Frontenac, face à la rivière, système intercom, installation lessiveuse sècheuse, déneigement, ordures ménagères inclus, stationnement avec prise, porte patio, terrain paysagé, libre immédiatement. Tél: 771-0250.

**LOGEMENT 4 1/2** au 695 Brouillette St-Joseph, libre immédiatement, place de rangement et stationnement; aussi 4 1/2 pour 1er juillet. Tél: 549-4132 ou concierge au 773-1145.

**LOGEMENT 4 1/2** centre-ville, coin St-Antoine et Ste-Marie, taxes, ordures ménagères, stationnement, déneigement inclus, installation lessiveuse sècheuse, semi meublé ou non, 1er étage, 370\$ par mois. Tél: 774-8740 ou 774-6693 après 18 heures.

**LOGEMENT 4 1/2** dans Bourg-Joli, grandes pièces, bien éclairé, installation lessiveuse sècheuse, corde à linge, stationnement, au 2790 Choquette #3, prix: 370\$ par mois. Tél: 773-5392 ou 774-4923.

**LOGEMENT 4 1/2** dans un demi sous-sol, installation lessiveuse sècheuse, espace de rangement intérieur, 2 stationnements avec déneigement, au 331 Fontaine St-Thomas d'Aquin. Tél: 796-5829.

**LOGEMENT 4 1/2** grand, moderne, verrière, rangement, 2 stationnements, patio, plancher en bois insonorisé, 2e étage, libre immédiatement ou juillet, au 2365 Ste-Catherine #5, 480\$ par mois. Tél: 778-3289.

**LOGEMENT 4 1/2** non chauffé, libre immédiatement, toutes taxes payées, frais peint, rue Des-saules, 340\$ par mois. Tél: 773-3180 après 18 heures et 797-3781.

**LOGEMENT 4 1/2** pièces, Casavant ouest, peinture refaite à neuf, tapis, préfaits neufs, salon, cuisine, près du centre d'achats, hôpital, stationnement privé, 395\$ par mois. Tél.: 774-8812 ou 778-2092.

**LOGEMENT 4 1/2** pièces, au 2565 Choquette #3, 375\$ par mois, libre le 1er juillet 91. Tél: 773-1370.

**LOGEMENT 4 1/2** pièces, bien éclairé, propre, installation lessiveuse sècheuse, coin Bourdages Sud et Martel, ST-Hyacinthe, place stationnement, près services; autobus, épicerie, etc., 280\$ par mois. Tél: 771-4441 après 17 heures.

**LOGEMENT 4 1/2** pièces, luxueux, grandes pièces, armoires mélamine, construction 1990, espace de rangement intérieur et extérieur, bien insonorisé, à la Métairie, serait disponible le 1er mai. Tél: 771-7464 ou 796-3142.

**LOGEMENT 4 1/2** pièces, rue Choquette, taxe d'eau, ordures et déneigement inclus, situé au 1er plancher, aussi; un 6 1/2 pièces situé rue Scotie, libre le 1er juillet. Tél: 773-9726.

**LOGEMENT 4 1/2** pièces, situé au 2680 de La Bruère, apt. 5, au 2e étage, taxe d'eau incluse, ordures, recouvrement de planchers, libre le 1er juillet. Tél: 796-2245.

**LOGEMENT 4 1/2** refait à neuf il y a 2 ans, deux stationnements, beau secteur, salon très éclairé, 380\$ par mois. Inf: 771-4213.

**LOGEMENT 4 1/2** rue Nichols, St-Hyacinthe, meublé ou non, Inst. lessiveuse-sècheuse (incluses), prix 330 \$ ou 335 \$ libre mai ou juillet. Tél.: 796-1660.

**LOGEMENT 4 1/2** situé Boul. Casavant, chauffage électrique, installation lessiveuse sècheuse, stationnement avec prise, ordures ménagères. Tél: 774-8521.

**LOGEMENT 4 1/2** situé au 25 Montcalm St-Pie, chauffage électrique, stationnement, libre le 1er juillet. Tél: 799-5360.

**LOGEMENT 4 1/2** rue Notre-Dame, plancher bois franc, très propre, 340\$, libre le 1er juillet. Tél: 773-8371 après 18 heures.

**LOGEMENT 4 1/2** renové, propre, sur la rue Brodeur, installation lessiveuse sècheuse, 325\$ par mois; aussi; 4 1/2 au 1184 Bourdages Nord, 300\$ par mois. Tél: 773-4349.

**LOGEMENT 4 1/2** stationnement, déneigement, enlèvement des ordures ménagères, taxe d'eau compris dans le prix, place de rangement au sous-sol. Tél: 774-9449.

**LOGEMENT 4 1/2** très propre, 2730 & 2790 Désaulniers, secteur Bourg-Joli, comprend; système d'intercom, taxes d'eau, ordures, déneigement, stationnement, recouvrement de planchers, près de tous les services.

**LOGEMENT 4 1/2** à Douville, taxe d'eau et ordures inclus, espace de rangement intérieur et extérieur, prise électrique pour chaque stationnement, près de tous les services, libre le 1er juillet 91. Tél: 773-0405.

**LOGEMENTS 4 1/2** au 1420 Larocque, près de l'ITA, apt. 6, 2e étage, 460\$, app. 1, sous-sol, 430\$, balayuse centrale, intercom, planchers de ciment, services inclus. Tél: 774-0019.

**LOGEMENTS 4 1/2** et 3 1/2, secteur tranquille, rue Centre Ste-Rosalie, stationnement privé, près de tous les services. Pour inf: jour 464-3197, après 17 heures au 799-4351.

**LOGEMENTS 4 1/2** pièces de qualité supérieure, excellente insonorisation, planchers de ciment à tous les étages, aspirateur central, installation lessiveuse sècheuse et lave-vaisselle, construction récente, à proximité du CLSC, situé rue Bachand, appartement 5, 460\$ par mois et appartement 2, demi sous-sol, 420\$ par mois, libres immédiatement et appartements 3 et 7, 465\$ et 470\$ par mois, libres le 1er juillet 1991. Tél: 796-4277.

**LOGEMENTS 4 1/2** pièces, endroit tranquille, très propre, chauffage électrique, recouvrement de planchers fournis, cour asphaltée, appartement 2, demi sous-sol à 350\$ par mois et appartement 6 à 380\$ par mois, libres le 1er juillet 91, situés au 2805 Désaulniers. Tél: 796-4277.

**LOGEMENTS 4 1/2**, 3 1/2, récents, situés à Ste-Rosalie au 2590 Girard, comprend; stationnement pour 2 autos, déneigement, taxe d'eau et ordures inclus, prix: 350\$ et 295\$ par mois, libre 1er juillet. Tél: 773-0138.

**PRES ITA** Cégep, grands logements 4 1/2, libres en mars, mai et juillet, très propre, plancher de bois franc, installation lessiveuse sècheuse, espace de rangement au sous-sol, stationnement, chauffage et services inclus. Tél: 799-1266.

**RUE BOULLE** logement 4 1/2 pièces, construction neuve, 1er étage, installation lessiveuse sècheuse et lave-vaisselle, porte patio, grand balcon, entrée privée, 2 stationnements. Tél: 773-8358.

**RUE CASTELNEAU** logement 4 1/2 pièces, près de la Route 116 et de l'autoroute Jean Lesage, installation lessiveuse sècheuse, immeuble de 4 logis, porte patio, taxes incluses, stationnement. Tél: 773-8358.

**RUE DES GOUVERNEURS** logement 4 1/2 pièces, installation lessiveuse sècheuse, foyer, intercom, porte patio, balcon, espace de rangement, stationnement. Tél: 773-8358.

**RUE GIROUARD EST** logement 4 1/2 pièces, immeuble de 6 logis, intercom, plancher ciment, installation lessiveuse sècheuse et lave-vaisselle, comptoir lunch, armoires mélamine, espace de rangement intérieur. Tél: 773-773-8358.

**RUE MARIE-RIVIER** à l'arrière du centre commercial Place Casavant, logement 4 1/2 pièces, construction très récente, plancher ciment, installation lessiveuse sècheuse et lave-vaisselle, armoires mélamine, intercom, secteur paisible. Tél: 773-8358.

**RUE PRINCE** logement 4 1/2 demi sous-sol, très propre, endroit très tranquille, libre immédiatement, près centre d'achat, prix: 370\$ par mois, visite sur appel. Tél: 774-7620.

**RUE ROULEAU** grand 4 1/2, libre immédiatement et libre le 1er juillet, stationnement, buanderie, très propre, frais peint; aussi très grand 3 1/2 sur Choquette, libre le 1er juin et 1er juillet. Tél: 774-8767 ou 774-0484.

**RUE SAINTE-ANNE** Allée du Marché, condo 4 1/2 pièces, grandes pièces, près de tous les services, balcon, intercom, espace de rangement. Tél: 773-8358.

**RUE ST-ANNE** St-Hyacinthe, grand 4 1/2, entièrement renové, disponible le 1er mai 91, ou juin, juillet, à votre choix. Inf: 772-5168 ou 772-2047, visite sur rendez-vous immédiatement.

**RUE ST-DOMINIQUE** près de Sicotte et de l'Hôtel-Dieu, 4 1/2 pièces, propre et bien éclairé, au 2e étage, 355\$ par mois et 3e étage, 335\$ par mois. Tél: 793-4532.

**SITUE AU 3230 JOLIBOIS** Ste-Rosalie, dans un duplex, 4 1/2 pièces, 535\$ par mois, logis luxueux, libre le 1er juillet. Tél: 799-3471 après 18 heures.

**ST-PIE** logement 4 1/2, semi meublé ou non, au 1380 Emileville, grand stationnement, installation lessiveuse sècheuse, endroit tranquille, libre immédiatement, 270\$ par mois. Tél: 771-4476 après 16 heures.

**SECTEUR DOUVILLE** 4 1/2 pièces, peinture d'un an, au 1er plancher, dans immeuble de 6 logements, possibilité de 2 stationnements, près de tous les services, endroit tranquille. Tél: 773-2309.

**STE-HELENE** grand 4 1/2, neuf, bien isolé et insonorisé, grandes commodités, armoires en mélamine, porte patio, 2 balcons privés, remise et stationnement, libre le 1er avril 91, 365\$ par mois. Tél: 793-4414 jour ou 791-2141 soir.

**STE-ROSALIE** 13045, 13075 rue Henri, logements 4 1/2, qualité supérieure, bien insonorisés, construction très récente, système intercom, stationnement pour 2 véhicules et remise externe pour chaque logement, prix divers, à partir de 420\$. Tél: 799-3606.

**TERRASSE STE-CATHERINE** (2365 Ste-Catherine) luxueux 4 1/2, insonorisé, service intercom et conciergerie. Taxes, ordures ménagères, stationnement et déneigement inclus. Toutes commodités Intérieur, armoires mélamine, planchers bois franc, porte patio et serre fenêtre, offre un décor exceptionnel. Pour visiter, contactez le 773-6458.

**TRES GRAND 4 1/2** avec espace de rangement, chauffage électrique, situé au 3e étage rue St-Michel, près du Métro, 270\$ par mois, toutes taxes comprises. Tél: 799-5170.

**TRES GRAND 4 1/2** récent, rue Henri Ste-Rosalie, près de l'Annexe, bien insonorisé, système d'intercom, aspirateur central, 2 stationnements, déneigement, taxe d'eau, ordures compris, libre le 1er juillet, 435\$. Tél: 794-2853 ou 799-5018.

**UN MOIS GRATUIT** avec bail de 15 mois, logements 4 1/2 et 5 1/2 à louer immédiatement et le 1er juillet 91, au 655 Boul. Casavant Est, possibilité 2 stationnements, prix: 397\$ et 425\$. Inf: 774-4769 ou 774-6468.

**WOW!** 4 1/2 pièces, libre pour le 17/91, taxes, ordures, stationnement inclus, inst. lessiveuse sècheuse, au 5250 et 5080 Goulin Douville et 1221 Bourdages N. coin Scotie. Tél: 774-6693 ou 774-8740.

**LOGEMENTS 5 ET PLUS 428** A LOUER

**307 RUE ST-SIMON** voisin du Marché Centre, 5 1/2 au 2e, 1000' c. côté sud, 350\$ par mois, stationnement, peinture neuve. Tél: 773-4842 ou 774-5634.

**5 1/2 PIÈCES** armoires mélamine, porte patio, intercom, bien insonorisé, bien éclairé et fonctionnel, construction récente, au 18490 St-Louis St-Hyacinthe, 465\$ par mois, libre 1er juillet 91. Tél: 795-6649, si sans réponse tél: 771-8278.

**5 1/2 PIÈCES** rue Gauthier, près de l'hôpital et centre d'achat, grande cour en gazon et place de stationnement, prix: 405\$ par mois. Tél: 774-3823 ou 773-9829.

**5 1/2** situés au 590 Rouleau apts 3 et 7, libres en juillet, installation lessiveuse sècheuse, chauffage électrique, stationnement avec prise etc., aussi; 2 1/2 pièces rue Decelles. Tél: 773-7938 ou 793-4672.

**ANNEXE** 5 1/2 demi sous-sol, armoires mélamine, taxe, déneigement, ordures compris, 2 stationnements, 350\$ par mois. Tél: 771-2400.

**À LOUER**

- grands 4 1/2
- modernes
- rue Ste-Catherine
- planchers de béton
- insonorisés
- salle de rangement
- près des services
- secteur tranquille
- logement idéal

INFO 773-5771

**À LOUER CANTINE**

complètement équipée

Située à l'entrée de St-Hyacinthe près du Parc Industriel et du Centre d'achat.

Inf.: Immeubles G.M. courtier

773-1867

**5 1/2** beau et grand, centre-ville, 440\$ par mois, libre immédiatement ou mois prochain. Tél: 773-2331.

**5 1/2** rue Sols, installation lessiveuse sècheuse et lave-vaisselle, planchers bois franc, place de stationnement et de rangement, toutes taxes incluses. Pour inf: 773-0607 après 17 heures.

**BEAU LOGEMENT 5 1/2** pièces, secteur tranquille, situé rue Pratte, à deux pas du centre d'achats, installation lessiveuse sècheuse et lave-vaisselle, planchers insonorisés, plusieurs commodités et services inclus. Tél: 774-4928.

**BOIS-JOLI** et Douville, logements 5 1/2 pièces, 3e étage, construction récente, prix avantageux. Tél: 772-2322 jour ou 772-5074 soir.

**BOUL CASAVANT EST** logement 5 1/2 pièces, installation lessiveuse sècheuse, près de tous les services, stationnement, porte patio, balcon, taxes incluses. Tél: 773-8358.

**CONSTRUCTION NEUVE** grand 5 1/2, style moderne, entrée privée, balcon avant et arrière, très bien insonorisé (isolé), rangement intérieur, 2 stationnements, cour arrière, autobus scolaire devant la porte, à partir de 580\$ par mois, libre immédiatement. Tél: 774-0892.

**FAUT VOIR** secteur Bourg-Joli, 5 1/2, 4 1/2, au 2730, 2750 et 2895 Laval, comprend; système d'intercom, taxes, ordures, déneigement, stationnement, près de tous les services. Tél: 778-1744 ou 774-7612.

**GRAND 5 1/2** 2 c.c., 2e étage, centre-ville, 620 Concorde Nord, vidanges et déneigement, stationnement inclus, inst. lessiveuse-sècheuse, refait à neuf, prix 410 \$/mois. Tél.: 774-1722 bur. sur rendez-vous seulement, demandez France.\*

**GRAND 5 1/2** entièrement renové, insonorisé, isolé, entrée privée, portes d'acier, serrure électrique, stationnement, à deux pas de l'église St-Sacrement, endroit tranquille, près de tous les services, libre à la mi-avril. Tél: 773-3108 après 19 h 30.

**GRAND 5 1/2** et 4 1/2 pièces, avec foyer et porte patio, installation lessiveuse sècheuse et lave-vaisselle, stationnement, toutes taxes incluses, libre le 1er juin ou 1er juillet, situé au 3122 Girouard près de la Porte des Maies. Inf: 773-0462.

**GRAND 5 1/2** rue Prince près de l'hôpital et centre d'achat. Tél: 773-8640.

**GRAND 5 1/2** à St-Thomas d'Aquin, endroit tranquille, installation lave-vaisselle, lessiveuse sècheuse, espace de rangement intérieur et extérieur, deux stationnements, déneigement, taxes, ordures ménagères inclus, libre 1er juillet. Tél: 773-5085.

**GRANDS 5 1/2** très récents, 3e chambre communique avec salon, coin Papineau Raymond, 465\$ à 505\$; aussi; coin Demers Martel, 475\$, références nécessaires. Le plus grand choix de logis récents, super isolés et insonorisés dans la région. Tél: 799-1900.

**GRANDS 5 1/2** très récents, 3e chambre communique avec salon, coin Papineau Raymond, 465\$ à 505\$; aussi; coin Demers Martel, 475\$, références nécessaires. Le plus grand choix de logis récents, super isolés et insonorisés dans la région. Tél: 799-1900.

**GRANDS 5 1/2** très récents, 3e chambre communique avec salon, coin Papineau Raymond, 465\$ à 505\$; aussi; coin Demers Martel, 475\$, références nécessaires. Le plus grand choix de logis récents, super isolés et insonorisés dans la région. Tél: 799-1900.

**GRANDS 5 1/2** très récents, 3e chambre communique avec salon, coin Papineau Raymond, 465\$ à 505\$; aussi; coin Demers Martel, 475\$, références nécessaires. Le plus grand choix de logis récents, super isolés et insonorisés dans la région. Tél: 799-1900.

**GRANDS 5 1/2** très récents, 3e chambre communique avec salon, coin Papineau Raymond, 465\$ à 505\$; aussi; coin Demers Martel, 475\$, références nécessaires. Le plus grand choix de logis récents, super isolés et insonorisés dans la région. Tél: 799-1900.

**GRANDS 5 1/2** très récents, 3e chambre communique avec salon, coin Papineau Raymond, 465\$ à 505\$; aussi; coin Demers Martel, 475\$, références nécessaires. Le plus grand choix de logis récents, super isolés et insonorisés dans la région. Tél: 799-1900.

**GRANDS 5 1/2** très récents, 3e chambre communique avec salon, coin Papineau Raymond, 465\$ à 505\$; aussi; coin Demers Martel, 475\$, références nécessaires. Le plus grand choix de logis récents, super isolés et insonorisés dans la région. Tél: 799-1900.

**GRANDS 5 1/2** très récents, 3e chambre communique avec salon, coin Papineau Raymond, 465\$ à 505\$; aussi; coin Demers Martel, 475\$, références nécessaires. Le plus grand choix de logis récents, super isolés et insonorisés dans la région. Tél: 799-1900.

**GRANDS 5 1/2** très récents, 3e chambre communique avec salon, coin Papineau Raymond, 465\$ à 505\$; aussi; coin Demers Martel, 475\$, références nécessaires. Le plus grand choix de logis récents, super isolés et insonorisés dans la région. Tél: 799-1900.

**GRANDS 5 1/2** très récents, 3e chambre communique avec salon, coin Papineau Raymond, 465\$ à 505\$; aussi; coin Demers Martel, 475\$, références nécessaires. Le plus grand choix de logis récents, super isolés et insonorisés dans la région. Tél: 799-1900.

**GRANDS 5 1/2** très récents, 3e chambre communique avec salon, coin Papineau Raymond, 465\$ à 505\$; aussi; coin Demers Martel, 475\$, références nécessaires. Le plus grand choix de logis récents, super isolés et insonorisés dans la région. Tél: 799-1900.

**GRANDS 5 1/2** très récents, 3e chambre communique avec salon, coin Papineau Raymond, 465\$ à 505\$; aussi; coin Demers Martel, 475\$, références nécessaires. Le plus grand choix de logis récents, super isolés et insonorisés dans la région. Tél: 799-1900.

**GRANDS 5 1/2** très récents, 3e chambre communique avec salon, coin Papineau Raymond, 465\$ à 505\$; aussi; coin Demers Martel, 475\$, références nécessaires. Le plus grand choix de logis récents, super isolés et insonorisés dans la région. Tél: 799-1900.

**GRAND LOGEMENT 5 1/2** au 12970 Henri app. 6 Ste-Rosalie, libre le 1er juin. Tél: 799-4552.

**GRAND LOGEMENT 5 1/2**, Boul. Casavant, face au centre d'achat, stationnement pour 2 autos, libre le 1er juillet. Tél: 796-5066.

**LIBRE IMMEDIATEMENT** secteur Douville, grand 5 1/2 bien insonorisé avec plancher de béton, espace de rangement, stationnement pour 2 autos, installation lave-vaisselle, situé près du terrain de jeux, de la piscine et de l'école. Tél: 796-5066.

**LOGEMENT 5 1/2** au 1000 St-Antoine, comprenant taxes, ordures ménagères, déneigement, stationnement double, installation lessiveuse sècheuse, prise extérieure électrique pour auto, espace de rangement au sous-sol, galerie arrière, libre le 1er juillet. Tél: 774-3383 après 17 heures.

**LOGEMENT 5 1/2** au 1015 Boul. Casavant O. face aux Galeries St-Hyacinthe, libre le 1er juillet 91. Tél: 774-0430.

**LOGEMENT 5 1/2** chauffé, demi sous-sol, 425\$ par mois, libre le 1er juillet. Tél: 773-8371 après 18 heures.

**LOGEMENT 5 1/2** chauffé, plancher bois franc, très propre, rue Chambly à Douville, 490\$ par mois, libre le 1er juillet. Tél: 773-8371 après 18 heures.

**LOGEMENT 5 1/2** pièce, au 1er étage, La Providence, chauffage électrique et à l'huile, plancher bois franc, 365\$ par mois, taxe d'eau et ordures compris, libre immédiatement et un autre le 1er juillet. Pour inf: s'adresser au 3125 St-Pierre Ouest La Providence après 16 h 30.

**LOGEMENT 5 1/2** pièces, au 2965 Bouchard, 3e étage, près des Galeries St-Hyacinthe, libre le 1er juillet, installation lessiveuse sècheuse, comptoir lunch, stationnement avec prise, espace de rangement sont inclus, taxes d'eau, déneigement, ordures. Tél: 774-4647.

**LOGEMENT 5 1/2** pièces, dans duplex, 2e étage, très propre, libre 1er juillet, place pour 1 auto, près du Métro et de l'église, à La Providence. Tél: 774-6841.

**LOGEMENTS 5 1/2** pièces, secteur Bourg-Joli, près école Casavant, au 1785 Nelson, au 2e étage, libre immédiatement, 385\$ par mois. Si intéressé, appelez au 773-6971 après 18 heures.

**LOGEMENTS A LOUER**

3 1/2 - 4 1/2 - 5 1/2 construction récente, armoire mélamine logis moderne

Libre immédiatement ou le 1er mai, ou le 1er juillet (aussi maison jumelée)

INFORMATION 774-1310 • 773-2762

**LOGEMENTS A LOUER**

3 1/2 - 4 1/2 - 5 1/2 construction récente, armoire mélamine logis moderne

Libre immédiatement ou le 1er mai, ou le 1er juillet (aussi maison jumelée)

INFORMATION 774-1310 • 773-2762

**LOGEMENTS A LOUER**

3 1/2 - 4 1/2 - 5 1/2 construction récente, armoire mélamine logis moderne

Libre immédiatement ou le 1er mai, ou le 1er juillet (aussi maison jumelée)

INFORMATION 774-1310 • 773-2762

**LOGEMENTS A LOUER**

3 1/2 - 4 1/2 - 5 1/2 construction récente, armoire mélamine logis moderne

**LOGEMENT 5 1/2** situé rue Rouleau, chauffage électrique, installation lessiveuse sècheuse, balcon avec porte patio, stationnement prise auto, déneigement, ordures ménagères, 1er et 3e plancher. Tél: 774-8521.

**LOGEMENTS 5 1/2** pièces, situés Boul. Laurier Ste-Rosalie, et rue Jacques Cartier Douville, au 3e plancher, très propre, moderne, porte patio, stationnement, et toutes taxes incluses, libre le 1er juillet. Tél: 772-2619 après 18 heures.

**LOGEMENTS luxueux 5 1/2** pièces, situés au 2890 Ste-Catherine, avec foyer dans le salon, balcon avec porte patio, installations pour cuisinière Jenn-Air, lave-vaisselle, lessiveuse sècheuse, planchers de béton pour une meilleure insonorisation, tapis mur à mur, salle de bain avec accessoires de couleur, chauffage électrique, espaces de rangement dans le logement et à l'extérieur, aménagement paysager incomparable, aire de loisirs, foyer extérieur, stationnement avec prise électrique, déneigement, près du parc Industriel, centres d'achats, écoles et OTJ, sur circuit d'autobus, libre le 1er juillet, prix par mois; demi sous-sol 459\$, 2e étage 487\$, taxe d'eau et service d'ordures ménagères inclus, V-site sur rendez-vous seulement. Tél: 773-3107 ou 773-5045.

**RUE BELLEMARE** logement 5 1/2 pièces, installation lessiveuse sècheuse et lave-vaisselle, porte patio, balcon, près des écoles et du centre d'achat, stationnement. Tél: 773-8358.

**SECTEUR BOIS-JOLI** rue des Gouverneurs, logement 5 1/2 pièces, près de l'hôpital et des écoles, installation lessiveuse sècheuse, chauffage électrique, espace de rangement, porte patio, balcon, stationnement. Tél: 773-8358.

**SECTEUR BOIS-JOLI** rue des Gouverneurs, logement 5 1

PROPRIÉTÉ dans le Bolos-Joli, avec garage, bain tourbillon, etc.. libre immédiatement. Tél; 774-6003.

ST-LIBOIRE cottage. 3 c.c., salle familiale, cheminée, remise 14 x 26, 600\$ par mois, option d'achat, subvention 7,000\$ à 1/2% 1 an. Tél; 445-3554.

### MAISONS DE CAMPAGNE 440 A LOUER

MAISON à louer à la campagne, un 5 1/2 + sous-sol, grandeur 20 x 40, terrain 100' x 360' longeur, endroit tranquille, ST-Hugues. Inf; (514) 794-2685 ou (514) 788-2118.

MAISON avec chauffage électrique et au bois, 6 1/2 pièces, situé dans le village de St-Marcel, libre pour le 1er juillet. Tél; 794-2076.

MAISON de campagne, Rang St-Georges St-Liboire, 5 1/2 pièces, 3 c.c., chauffage électrique, installation lessiveuse sècheuse, 365\$ par mois, libre immédiatement. Tél; 793-2307 ou 799-4220 après 18 heures.

### BUREAUX-LOCAUX 450 A LOUER

A LOUER 3600 pl.car. rue Trudeau à St-Hyacinthe. Electricité 200 à 600V, bureau, entrée de gaz naturel. Libre immédiatement. Jour 1-449-0234, le soir 793-4810.

BUREAU centre-ville, 735 St-Anne, 5 1/2, boiserie en chêne, cachet très particulier, loyer très raisonnable, chauffé, éclairé, libre en juin ou avant. Tél; 773-3111 ou 773-6973.

ENTREPOT à louer 35 x 120, 1/3 isolé, 2/3 non isolé, situé sur le Boul. Laurier Douville, disponible à partir du 1er juillet, prix très compétitif. Tél; jour au 771-2495 ou soir au 774-0198 demandez François.

LOCAL COMMERCIAL 1,350 pl.ca. rue St-Antoine, chauffage avec thermo-pompe, bâtisse neuve, près des stationnements Plaza Makoutaine, prix; 900\$ par mois. Tél; 774-8701.

LOCAL COMMERCIAL au centre-ville, choix; grand, petit ou à bureaux. Tél; 773-2331.

LOCAL centre-ville, idéal pour bureau ou commerce (ancien dentiste Hévey), loué chauffé, éclairé, très bien situé, au 980 Laframboise coin Dessaulles. Tél; 774-6693.

LOCAL pour entreposer moto-neige, bicyclette, skis ou autre, à l'année ou à la saison, à St-Dominique. Tél; 771-0229.

LOCAUX à louer 10 x 14, Centre Professionnel Léon Pratte. Tél; 774-4000 local 210.

ST-HYACINTHE au 2780 Raymond, bureau pour professionnel de la santé, entièrement rénové, libre. Tél; 467-4456.

### CHALET 460 A LOUER

DANS LES LAURENTIDES 3 c.c., tout équipé, bord de lac avec plage, disponible quelques semaines pour la saison d'été. Tél; 799-5360 ou 819-326-9565.

### DIVERS 480 A LOUER

FLORIDE condo à louer (Pompano) nécessaire tout compris, avec lave-vaisselle, piscine, environ 1 mille de la mer, libre à partir 23 mars, 350\$ par semaine. Tél; 773-2331.

GARAGE ou entropôt à louer rue Delorme St-Hyacinthe, 700 pl.ca. 100\$ par mois. Tél; 771-2419.

### ON DEMANDE PERSONNES 500 SERVICES

AURAI BESOIN d'une gardienne chez moi, 2 jours par semaine, pour 2 enfants à la maison, une d'âge scolaire, secteur La Providence. Demandez Mado au 774-8422.

BESOIN COUTURIERES chez moi et à votre domicile, sur les deux machines, chez moi le soir de 17 à 23 heures ou le jour 7 à 16 heures. Tél; 774-9266.

COMMIS VENDEUR demandé avec connaissance électrique ou électronique, habileté manuelle, avec ou sans expérience. C.P. 475 St-Hyacinthe, J2S 7B4.

COSMETIQUES FINELLE soyez belle cet été, notre collection printemps/été bordonne de nouveautés, 10% d'escompte sur commande téléphonique, emploi disponible temps plein ou partiel. Line Ratté, 793-4316.

FACILE et très payant, travail à domicile, aucune expérience requise. Information gratuite. Ecrire à Chrymo, 348, 25e Avenue, Ile Perrot, Qué. J7V 6T1.

FILM SECUR recherche concessionnaire pour prise d'inventaire avant sinistre. Investissement minime excellent revenu. Tél; 1-819-564-4620.

HOMMES OU FEMMES demandés pour offrir des certificats cadeaux chez Zellers. Se présenter au Studio de Photographie dans le magasin Zellers.

## Carrières et professions

### PARTIR EN AFFAIRES T'INTÉRESSE?

Savais-tu qu'un nouveau projet des plus accessibles peut te permettre enfin d'améliorer ta situation?

Communique au **796-4560**

### Téléphoniste demandé(e)

Travail de jour ou de soir  
Salaire et boni  
Chantale  
**774-0799**

### VILLA DES FRÊNES

(77 lits et places en pavillons et centre de jour pour personnes âgées)

Recherche les services d'un(e)

### INFIRMIER(ÈRE) AUXILIAIRE

(emploi à temps partiel sur appel le jour et le soir)

#### EXIGENCES:

- Être membre de la corporation professionnelle des infirmiers(ères) auxiliaires du Québec
- Minimum d'un an d'expérience avec les personnes âgées

#### TRAITEMENT:

- Salaire selon la convention collective en vigueur
- Veuillez faire parvenir votre curriculum vitae avant le 12 avril 91

Villa des Frênes

2755 Raymond  
St-Hyacinthe, Qc  
J2S 5W8



### ACADÉMIE CLAUDETTE READ

Cours formation Préposé(e) aux bénéficiaires  
Jour ou soir  
Longueuil  
(514) 646-3522

### RECHERCHE

personnes sérieusement intéressées à perdre du poids, programme nutrition scientifique garantie 100%.  
Nutrition santé

**771-7787**

CORPORATION MUNICIPALE DU VILLAGE SAINTE-ROSALIE



### OFFRE D'EMPLOI

POSTE À POURVOIR:

### POMPIERS, POMPIÈRES VOLONTAIRES

#### EXIGENCES:

- être disponible (donner détails sur votre emploi actuel et sur ce qui nous permettra de juger de votre disponibilité);
- posséder ou obtenir un permis de conduire de classe A & 4A;
- suivre un stage de formation;
- réussir les examens et exercices du stage de formation;
- être en mesure d'effectuer un travail physiquement difficile, rapidement et efficacement tout en demeurant calme;
- subir avec succès un examen médical;
- une connaissance en mécanique serait un atout additionnel;

La priorité sera donnée aux résidents du village Sainte-Rosalie.

Envoyer votre curriculum vitae le ou avant le 10 avril 1991 à l'adresse suivante:

Municipalité Village Sainte-Rosalie  
460, rue Marquette C.P. 30  
Sainte-Rosalie (Québec)  
J0H 1X0

La directrice générale,  
Diane Beauregard

Impôt -  
Comptabilité -  
Conseil en gestion

### GESTION

**ABL enr.**

contacter Alain  
**778-3927**



demande

### SERVEUSE

pour la salle à manger

#### EXIGENCES:

- Deux ans et plus d'expérience
- Bilingue serait un atout
- Apparence soignée

Les personnes intéressées appeler

**793-4444**

### FRANCHISE DISPONIBLE

- Région Saint-Hyacinthe
- Bonne rentabilité
- Investissement de base 30 000 \$
- Possibilité de financement
- Pouvoir d'achat de 23 magasins



Pour informations:

Michel 819 847-2956

Personne sérieuse seulement



### DES EMPLOIS D'ÉTÉ AU PATRO

Le Patro de St-Hyacinthe est un centre communautaire de loisirs qui accueille quelque 250 enfants (3-15 ans) à chaque été.

Présentement, nous sommes à la recherche de personnes, garçons et filles, âgées de 18 ans et plus pour occuper les postes suivants:

- ANIMATEURS(TRICES) D'ÉQUIPES ET D'ATELIERS D'INTÉRÊT (ex. musique - danse - théâtre - judo - bricolage - activité sportive - etc.)
- SURVEILLANT(E) À LA PISCINE (grade de sauveteur national)

La saison estivale du Patro débutera, en présence des 3-15 ans, le 26 juin pour se terminer le 15 août.

Veillez adresser votre curriculum vitae à l'adresse suivante:

PATRO DE ST-HYACINTHE INC.  
2860, St-Prosper, C.P. 363  
St-Hyacinthe, Québec  
J2S 8A7

Pour tous renseignements, appelez au 774-4916.

**GENS DYNAMIQUES** voici une occasion d'affaire sensationnelle! Un produit naturel vous offrant des revenus substantiels dans votre région. Pour renseignements et documentation gratuite, appelez au (514) 349-6551 soir.

**LE THEATRE** de la Dame de Coeur est à la recherche d'une personne bénéficiaire de l'Alde Sociale, dans le cadre du Programme Extra, comme assistante au secrétariat. Inf: Diane Daudelin au (514) 549-5828.

**PERSONNE DYNAMIQUE** honnête, débrouillarde, demandée comme vendeuse au marché, de mai à novembre, 25 heures/semaine, salaire minimum, assurance-chômage l'hiver. Tél: 773-0399.

**LES SERVICES FINANCIERS** Vous aimez les défis? Vous désirez être votre propre patron, choisir vous-même votre rémunération, recevoir une formation professionnelle? C'est ce que peut vous procurer une carrière

comme représentant(e) en services financiers. Venez en apprendre plus sur cet emploi en appelant B. Provencher au 771-0162.

## DIRECTEUR(TRICE) ET REPRÉSENTANT(E)S

Suite à son expansion rapide, une importante institution financière canadienne est à la recherche de personnel supplémentaire dans le domaine de la vente pour la région de Saint-Hyacinthe et les environs. Pour débiter dans la vente, vous aurez l'opportunité exceptionnelle d'avoir des avances de commissions garanties pour une période déterminée.

### AVANTAGES:

- 500\$ et plus/sem. de commissions garanties + BONI
- PROGRAMME DE FORMATION COMPLÈTE
- Clientèle fournie
- Excellents avantages sociaux
- Possibilité dans la direction des ventes

Communiquer avec faites parvenir votre c.v. à:

Daniel Veilleux **ou** 1050, boul. Casavant Ouest,  
 Directeur des ventes Suite 1003, Saint-Hyacinthe  
**773-7578** J2S 8B9

## Carrières et professions

*À la page*

pour vos annonces  
 carrières et professions

**773-6028**

**Le Courrier**  
 DE SAINT-HYACINTHE

**N.B.:** tous les postes annoncés sont ouverts également aux femmes et aux hommes

MUNICIPALITÉ DE LA PAROISSE  
 SAINT-ANGE-GARDIEN

### OFFRE D'EMPLOI SECRÉTAIRE-RÉCEPTIONNISTE

Tâches: travail général de bureau  
 perception des taxes  
 Qualification: diplôme de secrétariat  
 ou expérience pertinente

Faire parvenir votre curriculum vitae  
 avant le 8 avril à 16 h 00 à l'adresse  
 suivante:

Municipalité de l'Ange-Gardien  
 C.P. 120  
 Ange-Gardien (Québec)  
 J0E 1E0

### FRANCHISE DISPONIBLE

Opérable à temps plein  
 ou partiel

Dans un domaine qui  
 s'opère en collaboration  
 avec les pharmacies.  
 Clientèle déjà développée  
 à Saint-Hyacinthe

Pour informations:  
**(418) 626-9025**

### PARTIR EN AFFAIRES T'INTÉRESSE?

Savais-tu qu'un nouveau  
 projet des plus accessibles  
 peut te permettre enfin  
 d'améliorer ta situation?

Tél.: Daniel  
 Jeudi et vendredi  
 de 9 h 00 à 13 h 00  
**797-3870**



### Mécanicien demandé

Temps complet  
 Expérience requise  
 Avantages sociaux  
 Salaire intéressant  
 Domaine agricole un atout

Informations  
 demandez Yves  
 Tél.: **787-2812**

**Frank Spingola**

& Fils Ltée  
 Sons Ltd

recherche

- **CONTREMAÎTRE D'ENTREPÔT** de lavage et d'emballage des légumes - 25 employés, mai-fin octobre, 6 jours par semaine.
- **CHEF D'ÉQUIPE** d'ouvriers agricoles au champ - 40 employés, mi-juin-fin octobre, 6 jours par semaine.
- **OPÉRATEUR DE TRACTEUR** pour les divers travaux dans les champs, incluant les arrosages d'antiparasitaires, mi-avril-fin octobre, 6 jours par semaine.

Si vous êtes intéressés,  
 contactez

**RENÉ ST-JEAN**  
**(514) 774-7386**

8 hres - 17 hres

### On recherche TECHNICIEN AU GAZ PROPANE

à temps plein

#### EXIGENCES:

- Dynamique et beaucoup d'entregent.
- Expérience sur gaz propane
- Avoir ses cartes
- Accepter de faire l'entretien sur les installations
- Non fumeur
- Polyvalent + travail général

Salaire de base + commission

S.V.P. faire parvenir votre curriculum vitae à:

Référence TECHNICIEN  
 C.P. 340  
 Saint-Hyacinthe, Québec J2S 7B6

**comax**  
 coopérative agricole

### OUVERTURE DE POSTE POUR UN AN

#### SECTEUR COMPTABILITÉ

#### DESCRIPTION:

- Analyses financières
- Analyse système informatique
- Rapports sur symphony
- Prise d'inventaire

#### EXIGENCES:

- D.E.C. administration option finance avec quatre ans d'expérience ou
- Certificat 1er cycle en sciences comptables avec 2 ans d'expérience
- Connaissance du logiciel symphony ou lotus
- Expérience de travail sur système informatique

Faire parvenir votre curriculum vitae à:

Lucie Daigneault C.G.A.  
 Comax Coopérative agricole  
 174 3e rang c.p. 60  
 Sainte-Rosalie, Québec  
 J0H 1X0

VILLE DE  
 SAINT-HYACINTHE

### OFFRES D'EMPLOIS

#### SAISON ESTIVALE POSTES TEMPORAIRES

LA VILLE DE SAINT-HYACINTHE RECHERCHE LES SERVICES DE:  
**COMMIS-DACTYLO #91-502**

Pour accueillir les gens s'adressant aux différents services et effectuer diverses fonctions cléricales telles que entrées de données, dactylographie, traitement de texte, photocopies, classement, tenue de registre, etc.

Le(la) candidat(te) devra posséder un diplôme d'études secondaires V avec option secrétariat, un minimum d'une (1) année d'expérience pertinente en travail général de bureau ainsi qu'une bonne connaissance du français écrit et parlé. Rapide dactylographe, il(elle) devra avoir une bonne connaissance du traitement de texte et de l'entrée de données.

Le salaire est celui établi, conformément à la convention collective, soit 380,76 \$ par semaine. La semaine de travail est de 32,5 heures.

#### GARDIENNAGE ET ENTRETIEN DU PARC DESSAULLES (1 poste étudiant à combler) #91-E603

Assurer le gardiennage et l'entretien général du Parc Dessaulles.

Le(la) candidat(te) recherché(e) doit avoir un bon sens des communications, de l'entregent, de l'initiative, de la débrouillardise, et une bonne condition physique. Il(elle) doit également être disponible pour travailler de jour, de soir ou la fin de semaine.

La période d'emploi est du 20 mai au 31 août 1991. Le salaire est de 6,75 \$ l'heure et la durée de la semaine de travail varie de 31 à 36 heures.

#### ENTRETIEN DE PARCS ET ESPACES VERTS (11 postes étudiants à combler) #91-E602

Pour assurer le désherbage, la taille d'arbustes, la tonte de gazon et l'entretien général des espaces verts de la municipalité.

Initiative, débrouillardise et une bonne condition physique sont des qualités nécessaires pour occuper ces postes.

La période d'emploi est du 27 mai au 31 août 1991. Le salaire est de 6,50 \$ l'heure et la semaine de travail est d'une durée de 40 heures.

#### BRIGADIERS SCOLAIRES OCCASIONNELS #91-503

Assurer la sécurité des enfants tout en faisant preuve d'un bon sens des responsabilités, être disponible en tout temps et capable d'intervenir dans différents secteurs de la Ville. Avoir une bonne condition physique et de l'entregent sont nécessaires pour occuper ce poste.

Le salaire est de 5,50 \$ l'heure sur appel.

Les personnes intéressées doivent adresser leur curriculum vitae, au plus tard le vendredi 5 avril 1991, au Service des Ressources Humaines, Ville de Saint-Hyacinthe, 700 avenue de l'Hôtel-de-Ville, Saint-Hyacinthe (Qué.) J2S 5B2, à l'attention de Madame Nathalie Fournier, Agent de Dotation, en mentionnant le numéro de concours spécifique à l'offre d'emploi.

À COMPÉTENCE ÉGALE, PRÉFÉRENCE SERA ACCORDÉE AUX PERSONNES DOMICILIÉES À SAINT-HYACINTHE.

COMMUNICATIONS  
**THIBEAULT**  
 1987 Ltée

### RECHERCHÉE (E) Représentant(e) des Ventes

(Bureau de St-Hyacinthe)

Vous souhaitez poursuivre votre carrière dans la vente ou encore la débiter, alors le moment est bien choisi.

**COMMUNICATIONS THIBEAULT**, Agent autorisé Northern Telecom, vous offre la possibilité de vendre des produits de télécommunications (Systèmes téléphoniques et télécopieurs) dans un marché en pleine évolution, où nous nous taillons une place de choix.

#### Nos exigences:

- Une motivation exceptionnelle
- Une expérience dans la vente (Peu importe le domaine)
- Un sens de l'initiative et de l'organisation aigü.

#### Nous offrons:

- Une rémunération concurrentielle, encourageant la performance (Salaire de base + Commissions)
- Une formation adéquate
- D'excellentes chances d'avancement

Pour saisir cette occasion, envoyez avant le 12 avril 1991 votre curriculum vitae et une photo récente à:

**COMMUNICATION THIBEAULT LTÉE**  
 A/S M. Pierre Thibeault  
 1155, boul. St-Joseph  
 Drummondville, Q.C. J2C 2C8  
 Tél.: (819) 477-1911

# Avis au public

## ENCANS 720 AVIS AU PUBLIC

### ENCAN

Le dimanche 7 avril 1991, à 12 h 30, pour GILLES LOCAS 18219 Rang Côte St-Pierre St-Janvier (Cité Terrebonne)

SERA VENDU un roulant de ferme comprenant: un tracteur Massey-Ferguson no 3070 de 85 HP, 4 roues motrices, autotronic, avec cabine à air climatisé, chargeur frontal M.F. 846, benne à neige 8 pds, modèle 1987, avec 2300 hres; 2 camions dont un Inter à 6 roues avec boîte à bascule en acier à cylindre télescopique, modèle 1972 et un Chevrolet 3/4 tonne, 4 roues motrices, avec transmission standard, moteur V-8, modèle 1978 avec pelle à neige Fisher; sableuse pour installer sur un camion pick-up; système d'irrigation avec pompe Hale 5 pds, actionné par un moteur industriel pour 318 au gaz, monté sur remorque; 14 barres de tuyaux 5 pds x 30 pds; 110 barres de tuyaux 4 pds x 30 pds; Rain & Miller; 45 gicleurs; 2 canons sur roues avec fusil à pluie 104C avec coudes et T; plaque d'aluminium pour chargement avec monte-charge; monte-charge de plancher (jogger), neuf; fourche à palettes pour chargeur; cabine de tracteur Curtis; 2 charrettes à 3 rales, att. 3 pts dont une Sandarum et une M.F.; herse à rouleaux 19 x 38 traitante; émotteuse à sol sur prise de pouvoir et remorque; 2 ensembles de renchasseur, att. 3 pts; vibroculteur G.W. 14 1/2 pds avec extension, att. 3 pts; grobber-sarcleur avec boîte à engrais chimique, att. 3 pts; planteurs à choux 1 et 2 rgs; épandeur à engrais chimique Vicon, att. 3 pts; arroseuse Calza 200 gals sur pneus; voiture à 4 roues; remorque à 2 roues 14 pds plate-forme; réservoir à eau 500 gals sur remorque; niveleuse Ferguson 6 pds, att. 3 pts; planteur à légumes Planet; épandeur à fumier Kobay sur prise de force; pouille de tracteur M.H.; 150 bennes à choux en bois 4 x 4, 32 pds haut; lot de boîtes de carton neuves pour choux et choux-fleur; et les articles du hangar trop longs à énumérer.

SERA VENDU un très bon troupeau de 58 têtes d'animaux Holstein incluant 12 pur-sang enregistrés avec papier et 5 N.I.P. Ce troupeau comprend 48 bonnes jeunes vaches, 12 pur-sang et 5 N.I.P., 14 fraîches vélées ou dues sous peu, 3 devant mettre bas en mai et juin, les autres en tout temps de l'année et 10 belles taures dont 5 en gestation.

MACHINERIE: tracteur M.F. no 165, diesel, avec servodirection, barrage de roues, sorties d'huile et chargeur frontal M.F. 236 à double action, muni de fourche à fumier et pelle à gravier avec 3284 hres; 2 charrettes dont une Overum Sweden à 4 rales ajustables de 14 à 18 pds, modèle semi-porté et une Kvernerland 3 rales de 14 pds, att. 3 pts; vibroculteur Pronovost 16 pds à extension avec rouleau double; faucheuse-conditionneuse N.H. 479, 9 pds de faux; moulin à faucher M.F. modèle à courroie 7 pds, att. 3 pts; faneur à foin Fahr 4 toupies; râtelier de côté N.H. 56 à dents de caoutchouc, modèle semi-porté; presse à foin N.H. 315 avec lance-balles; 2 bonnes voitures Valac à 4 roues sur pneus 11-L-15 avec plate-forme Trefflex 8 x 20 avec panier en métal pour recevoir les balles; voiture à 4 roues avec plate-forme 8 x 24 et panier pour recevoir les balles; monte-balles Dynavent 40 pds sur roues; niveleuse Pinard 7 pds avec cylindre, att. 3 pts; gros souffleur à neige Leblanc 8 pds avec chute hydraulique, neuf; fourragère N.H. 707, avec nez à maïs 1 rg et ramasseur d'andain, att. 3 pts; épandeur à fumier

SERA VENDU POUR M. ÉMILE COURSOL: un tracteur Zetor no 7211 diesel avec chargeur frontal, comme neuf; herse à rouleaux A.C. 16 x 32, att. 3 pts; vibroculteur M.F. 8 pds, att. 3 pts; sarcleur à légumes avec boîte à engrais, neuf; semoir à petits légumes, att. 3 pts; planteur à maïs M.F. 2 rgs; semeuse à grain sur roues de fer; moulin à faucher N.H. no 450, 7 pds, att. 3 pts; râtelier de côté N.H. 256; presse à foin N.H. no 273; voiture à 4 roues avec plate-forme 16 pds; monte-balles; remorque à bascule;

remorque pour le transport des caisiers de fraises à la récolte; niveleuse, att. 3 pts; 2 vis à grain 4 pds avec moteur; et quelques autres articles trop longs à énumérer.

ÉQUIPEMENT DE LAITERIE: réservoir en vrac Zero 800 gals avec lavage automatique, robinet électrique; Lactoduc Surge avec tuyauterie en acier inoxydable 2 pds, ligne à air ABS 2 pds, installation pour 58 vaches, compresseur Universel avec moteur 5 HP, pulsation double, 6 unités de traite. Cantine sur les lieux.

CAUSE DE L'ENCAN: abandon de l'industrie laitière.

CONDITIONS: comptant ou prêt de banque.

POUR INFORMATIONS s'adresser au propriétaire: Tél. M. Locas: (514) 435-3083 ou M. Coursol: 435-4033 ou à l'encanteur DANIEL PAUL-HUS encanteur bilingue, 635, rue Papineau, SAINT-HYACINTHE, QUÉ. Tél.: (514) 773-5660

ENCAN Le mardi 9 avril 1991, à 12 h 30, pour FERME ROSY ENR. (Robert & Sylvie Morin, props.) 3712 Rang St-Edmond Ste-Perpétue (Cité Nicolet)

SERA VENDU un très bon troupeau de 58 têtes d'animaux Holstein incluant 12 pur-sang enregistrés avec papier et 5 N.I.P. Ce troupeau comprend 48 bonnes jeunes vaches, 12 pur-sang et 5 N.I.P., 14 fraîches vélées ou dues sous peu, 3 devant mettre bas en mai et juin, les autres en tout temps de l'année et 10 belles taures dont 5 en gestation.

MACHINERIE: tracteur M.F. no 165, diesel, avec servodirection, barrage de roues, sorties d'huile et chargeur frontal M.F. 236 à double action, muni de fourche à fumier et pelle à gravier avec 3284 hres; 2 charrettes dont une Overum Sweden à 4 rales ajustables de 14 à 18 pds, modèle semi-porté et une Kvernerland 3 rales de 14 pds, att. 3 pts; vibroculteur Pronovost 16 pds à extension avec rouleau double; faucheuse-conditionneuse N.H. 479, 9 pds de faux; moulin à faucher M.F. modèle à courroie 7 pds, att. 3 pts; faneur à foin Fahr 4 toupies; râtelier de côté N.H. 56 à dents de caoutchouc, modèle semi-porté; presse à foin N.H. 315 avec lance-balles; 2 bonnes voitures Valac à 4 roues sur pneus 11-L-15 avec plate-forme Trefflex 8 x 20 avec panier en métal pour recevoir les balles; voiture à 4 roues avec plate-forme 8 x 24 et panier pour recevoir les balles; monte-balles Dynavent 40 pds sur roues; niveleuse Pinard 7 pds avec cylindre, att. 3 pts; gros souffleur à neige Leblanc 8 pds avec chute hydraulique, neuf; fourragère N.H. 707, avec nez à maïs 1 rg et ramasseur d'andain, att. 3 pts; épandeur à fumier

SERA VENDU POUR M. ÉMILE COURSOL: un tracteur Zetor no 7211 diesel avec chargeur frontal, comme neuf; herse à rouleaux A.C. 16 x 32, att. 3 pts; vibroculteur M.F. 8 pds, att. 3 pts; sarcleur à légumes avec boîte à engrais, neuf; semoir à petits légumes, att. 3 pts; planteur à maïs M.F. 2 rgs; semeuse à grain sur roues de fer; moulin à faucher N.H. no 450, 7 pds, att. 3 pts; râtelier de côté N.H. 256; presse à foin N.H. no 273; voiture à 4 roues avec plate-forme 16 pds; monte-balles; remorque à bascule;

ÉQUIPEMENT DE LAITERIE: réservoir en vrac Zero 800 gals avec lavage automatique, robinet électrique; Lactoduc Surge avec tuyauterie en acier inoxydable 2 pds, ligne à air ABS 2 pds, installation pour 58 vaches, compresseur Universel avec moteur 5 HP, pulsation double, 6 unités de traite. Cantine sur les lieux.

CAUSE DE L'ENCAN: abandon de l'industrie laitière.

CONDITIONS: comptant ou prêt de banque.

POUR INFORMATIONS s'adresser au propriétaire: Tél. (819) 336-6542 ou à l'encanteur DANIEL PAUL-HUS encanteur bilingue, 635, rue Papineau, SAINT-HYACINTHE, QUÉ. Tél.: (514) 773-5660

ENCAN en consignation Le jeudi 11 avril 1991, à 11 h 00, pour SYNDICAT DES PRODUCTEURS MARAÎCHERS Saint-Jean Valleyfield à la piste de course rte 219 au coin du rg St-André Napierville, Qué. SERA VENDU: un tracteur Case no 2390 de 165 HP PTO avec cabine, ensemble de réservoirs Saddle Tank George White 400 gals; paire de roues doubles 20.8 x 38; un White no 1370 4 roues motrices diesel; un Renault no 651-4, 4 roues motrices, diesel; tracteur Farmhall C avec roue avant

jusqu'à 60 pds; tracteur Allis Chalmers no 6 1957 avec essieu et différentiel de recharge; tracteur M.F. no 1200 monte-charge; monte-charge Clark C-300 à pneus rigides; remorque pour camion 1968; 3 ensembles de pont avec roue et adaptateur 2 de 20 pds, 1 de 16 pds, transplanter à céleri New-Holland motorisé; transplanter à choux N.H. 4 rgs; planteur N.H. 2 rgs avec moteur Wisconsin; transplanter à légumes N.H. 4 rgs avec moteur Wisconsin 10 HP; ensemble de roues à haut dégagement avec essieu, pneus 9 x 24; 2 charrettes dont une Oliver 4 rales modèle semi-porté, une Allis Chalmers 3 rales, att. 3 pts; herse à disques Inter no 210; rototiller Seaman avec moteur diesel GM 471; grobber de jardinage Rau-Kombi 15 pds avec rouleau, att. 3 pts; semoir Mini-Nibex 500, comme neuf; planteur John Deere no 7000 8 rgs avec gros moniteur, boîte à maïs grain ou à fèves; planteur N.H. 4 rgs avec eau; 4 semoirs Planet; sarcleur 4 rgs; déshiqueuse forestière no 540 sur PTO; débuseuse (tondeuse) modèle B-5; renchasseur M.F. 4 rgs; récolteuse à pommes de terre Lock Wood modèle 76 à 2 rgs; récolteuse à oignons 16 roues; 2 arracheuses pour pommes de terre ou oignons; laveuse à carottes; calibreuse à rutabaga, roulettes de caoutchouc, calibre 3; sasseuse et ligne d'inspection Perfect pour choux de Bruxelles avec 2

moteurs électriques à vitesses variables; brosseuse à oignons ou à légumes, neuve; laveuse à carottes; voiture ramasse-balles automatique New-Holland no 1034 pour 105 balles; voiture à 4 roues 8 tonnes avec plate-forme; 2 remorques à machinerie 2 essieux dont une 7 x 14 et l'autre avec treuil; pelle hydraulique att. 3 pts; brosse rotative 6 pds hydraulique; bureau de vente (kiosque); 3 balances à cadran 100 lbs; laveuse à pression (vapeur); distributrice d'aliments Rowe 447; pompe de transport d'eau; pompe hydraulique avec sortie d'huile avec moteur 8 HP; brûleur à l'huile Master 400,000 BTU; et beaucoup d'autres items à nous être consignés d'ici la vente. \*Cette liste peut être sujette à changements sans avis. Cantine sur les lieux.

CONDITIONS: comptant ou prêt de banque.

POUR INFORMATIONS s'adresser à M. Michel Van Der Meer, tél.: 514-454-6590 ou Nathalie Côté 454-3996 ou à l'encanteur DANIEL PAUL-HUS encanteur bilingue, 635, rue Papineau, SAINT-HYACINTHE, QUÉ. Tél.: (514) 773-5660

ENCAN À votre disposition pour vendre privément ou par encan: roulant de ferme, animaux, machineries, etc. Consultez: Marc Graveline encanteur St-Barnabé Sud 514-792-6284

PROVINCE DE QUÉBEC COMMISSION SCOLAIRE VAL-MONTS SAINT-HYACINTHE APPEL D'OFFRES

PROJET #9091-R11: ÉCOLE ROMÉO-FORBES RÉAMÉNAGEMENT DES MODULES

PROJET #9091-R12: ÉCOLE ROMÉO-FORBES RÉFECTION DES COUVERTURES

MAÎTRE DE L'OUVRAGE: Commission scolaire Val-Monts 2525, rue Crevier Saint-Hyacinthe, (Québec) J2T 1T1 Tél.: (514) 773-1421

ARCHITECTES: Deslandes & Boulianne, Architectes 675, rue Ste-Marie, Suite 200 Saint-Hyacinthe, (Québec) J2S 4R8 Tél.: (514) 774-9121 Fax: (514) 774-8018

DESCRIPTION DES TRAVAUX: La Commission scolaire Val-Monts demande des soumissions distinctes pour deux (2) projets de rénovation distincts de l'École Roméo-Forbes, située au 650, rue Desranleau E. (Intersection de la rue Lussler) Saint-Hyacinthe.

Projet: Réaménagement des modules. (Réaménagement en un nouveau bâtiment des modules de classes).

Projet: Réfection des couvertures. (Remplacement du revêtement et isolation des couvertures.)

CONDITIONS D'ADMISSIBILITÉ: Seuls sont admis à soumissionner les entrepreneurs ayant demandé les plans, devis et documents de soumission en leur nom, dont la principale place d'affaires est située au Québec, et qui détiennent une licence en vertu de la Loi sur la qualification professionnelle des Entrepreneurs en Construction.

Les entrepreneurs peuvent soumissionner sur l'un ou l'autre des projets, ou sur les deux projets.

DOCUMENTS D'APPEL D'OFFRES: Les plans, devis et documents de soumission peuvent être obtenus à compter du 2 avril 1991, au bureau des Architectes, moyennant un paiement de:

Projet: École Roméo-Forbes Réaménagement des modules: 50.00 \$ non-remboursable

Projet: École Roméo-Forbes Réfection des couvertures: 20.00 \$ non-remboursable

Ce paiement sera en argent ou sous forme de chèque visé ou mandat-poste au nom de Deslandes & Boulianne, Architectes.

CLÔTURE ET OUVERTURE DES SOUMISSIONS: Les soumissions distinctes, dans des enveloppes séparées, scellées et clairement identifiées, doivent parvenir au bureau des ressources matérielles de la Commission scolaire Val-Monts, avant 11:00 heures le 17 avril 1991 et elles seront ouvertes immédiatement à cette même heure et au même endroit.

La Commission scolaire Val-Monts ne s'engage à accepter ni la plus basse, ni aucune des soumissions reçues et ce, sans obligation d'aucune sorte envers le ou les soumissionnaires.

Saint-Hyacinthe, le 29 mars 1991 La Greffière, Me Hélène Beauchesne, notaire

Yves Fredette Agent d'administration

ENCAN À votre disposition pour vendre privément ou par encan: roulant de ferme, animaux, machineries, etc. Consultez: Marc Graveline encanteur St-Barnabé Sud 514-792-6284

PROVINCE DE QUÉBEC COMMISSION SCOLAIRE VAL-MONTS SAINT-HYACINTHE APPEL D'OFFRES

PROJET #9091-R11: ÉCOLE ROMÉO-FORBES RÉAMÉNAGEMENT DES MODULES

PROJET #9091-R12: ÉCOLE ROMÉO-FORBES RÉFECTION DES COUVERTURES

MAÎTRE DE L'OUVRAGE: Commission scolaire Val-Monts 2525, rue Crevier Saint-Hyacinthe, (Québec) J2T 1T1 Tél.: (514) 773-1421

ARCHITECTES: Deslandes & Boulianne, Architectes 675, rue Ste-Marie, Suite 200 Saint-Hyacinthe, (Québec) J2S 4R8 Tél.: (514) 774-9121 Fax: (514) 774-8018

DESCRIPTION DES TRAVAUX: La Commission scolaire Val-Monts demande des soumissions distinctes pour deux (2) projets de rénovation distincts de l'École Roméo-Forbes, située au 650, rue Desranleau E. (Intersection de la rue Lussler) Saint-Hyacinthe.

Projet: Réaménagement des modules. (Réaménagement en un nouveau bâtiment des modules de classes).

Projet: Réfection des couvertures. (Remplacement du revêtement et isolation des couvertures.)

CONDITIONS D'ADMISSIBILITÉ: Seuls sont admis à soumissionner les entrepreneurs ayant demandé les plans, devis et documents de soumission en leur nom, dont la principale place d'affaires est située au Québec, et qui détiennent une licence en vertu de la Loi sur la qualification professionnelle des Entrepreneurs en Construction.

Les entrepreneurs peuvent soumissionner sur l'un ou l'autre des projets, ou sur les deux projets.

DOCUMENTS D'APPEL D'OFFRES: Les plans, devis et documents de soumission peuvent être obtenus à compter du 2 avril 1991, au bureau des Architectes, moyennant un paiement de:

Projet: École Roméo-Forbes Réaménagement des modules: 50.00 \$ non-remboursable

Projet: École Roméo-Forbes Réfection des couvertures: 20.00 \$ non-remboursable

Ce paiement sera en argent ou sous forme de chèque visé ou mandat-poste au nom de Deslandes & Boulianne, Architectes.

CLÔTURE ET OUVERTURE DES SOUMISSIONS: Les soumissions distinctes, dans des enveloppes séparées, scellées et clairement identifiées, doivent parvenir au bureau des ressources matérielles de la Commission scolaire Val-Monts, avant 11:00 heures le 17 avril 1991 et elles seront ouvertes immédiatement à cette même heure et au même endroit.

La Commission scolaire Val-Monts ne s'engage à accepter ni la plus basse, ni aucune des soumissions reçues et ce, sans obligation d'aucune sorte envers le ou les soumissionnaires.

Saint-Hyacinthe, le 29 mars 1991 La Greffière, Me Hélène Beauchesne, notaire

Yves Fredette Agent d'administration

ENCAN À votre disposition pour vendre privément ou par encan: roulant de ferme, animaux, machineries, etc. Consultez: Marc Graveline encanteur St-Barnabé Sud 514-792-6284

PROVINCE DE QUÉBEC COMMISSION SCOLAIRE VAL-MONTS SAINT-HYACINTHE APPEL D'OFFRES

PROJET #9091-R11: ÉCOLE ROMÉO-FORBES RÉAMÉNAGEMENT DES MODULES

PROJET #9091-R12: ÉCOLE ROMÉO-FORBES RÉFECTION DES COUVERTURES

MAÎTRE DE L'OUVRAGE: Commission scolaire Val-Monts 2525, rue Crevier Saint-Hyacinthe, (Québec) J2T 1T1 Tél.: (514) 773-1421

ARCHITECTES: Deslandes & Boulianne, Architectes 675, rue Ste-Marie, Suite 200 Saint-Hyacinthe, (Québec) J2S 4R8 Tél.: (514) 774-9121 Fax: (514) 774-8018

DESCRIPTION DES TRAVAUX: La Commission scolaire Val-Monts demande des soumissions distinctes pour deux (2) projets de rénovation distincts de l'École Roméo-Forbes, située au 650, rue Desranleau E. (Intersection de la rue Lussler) Saint-Hyacinthe.

Projet: Réaménagement des modules. (Réaménagement en un nouveau bâtiment des modules de classes).

Projet: Réfection des couvertures. (Remplacement du revêtement et isolation des couvertures.)

CONDITIONS D'ADMISSIBILITÉ: Seuls sont admis à soumissionner les entrepreneurs ayant demandé les plans, devis et documents de soumission en leur nom, dont la principale place d'affaires est située au Québec, et qui détiennent une licence en vertu de la Loi sur la qualification professionnelle des Entrepreneurs en Construction.

Les entrepreneurs peuvent soumissionner sur l'un ou l'autre des projets, ou sur les deux projets.

DOCUMENTS D'APPEL D'OFFRES: Les plans, devis et documents de soumission peuvent être obtenus à compter du 2 avril 1991, au bureau des Architectes, moyennant un paiement de:

Projet: École Roméo-Forbes Réaménagement des modules: 50.00 \$ non-remboursable

Projet: École Roméo-Forbes Réfection des couvertures: 20.00 \$ non-remboursable

Ce paiement sera en argent ou sous forme de chèque visé ou mandat-poste au nom de Deslandes & Boulianne, Architectes.

CLÔTURE ET OUVERTURE DES SOUMISSIONS: Les soumissions distinctes, dans des enveloppes séparées, scellées et clairement identifiées, doivent parvenir au bureau des ressources matérielles de la Commission scolaire Val-Monts, avant 11:00 heures le 17 avril 1991 et elles seront ouvertes immédiatement à cette même heure et au même endroit.

La Commission scolaire Val-Monts ne s'engage à accepter ni la plus basse, ni aucune des soumissions reçues et ce, sans obligation d'aucune sorte envers le ou les soumissionnaires.

Saint-Hyacinthe, le 29 mars 1991 La Greffière, Me Hélène Beauchesne, notaire

Yves Fredette Agent d'administration

ENCAN À votre disposition pour vendre privément ou par encan: roulant de ferme, animaux, machineries, etc. Consultez: Marc Graveline encanteur St-Barnabé Sud 514-792-6284

PROVINCE DE QUÉBEC COMMISSION SCOLAIRE VAL-MONTS SAINT-HYACINTHE APPEL D'OFFRES

PROJET #9091-R11: ÉCOLE ROMÉO-FORBES RÉAMÉNAGEMENT DES MODULES

PROJET #9091-R12: ÉCOLE ROMÉO-FORBES RÉFECTION DES COUVERTURES

MAÎTRE DE L'OUVRAGE: Commission scolaire Val-Monts 2525, rue Crevier Saint-Hyacinthe, (Québec) J2T 1T1 Tél.: (514) 773-1421

ARCHITECTES: Deslandes & Boulianne, Architectes 675, rue Ste-Marie, Suite 200 Saint-Hyacinthe, (Québec) J2S 4R8 Tél.: (514) 774-9121 Fax: (514) 774-8018

DESCRIPTION DES TRAVAUX: La Commission scolaire Val-Monts demande des soumissions distinctes pour deux (2) projets de rénovation distincts de l'École Roméo-Forbes, située au 650, rue Desranleau E. (Intersection de la rue Lussler) Saint-Hyacinthe.

Projet: Réaménagement des modules. (Réaménagement en un nouveau bâtiment des modules de classes).

Projet: Réfection des couvertures. (Remplacement du revêtement et isolation des couvertures.)

CONDITIONS D'ADMISSIBILITÉ: Seuls sont admis à soumissionner les entrepreneurs ayant demandé les plans, devis et documents de soumission en leur nom, dont la principale place d'affaires est située au Québec, et qui détiennent une licence en vertu de la Loi sur la qualification professionnelle des Entrepreneurs en Construction.

Les entrepreneurs peuvent soumissionner sur l'un ou l'autre des projets, ou sur les deux projets.

DOCUMENTS D'APPEL D'OFFRES: Les plans, devis et documents de soumission peuvent être obtenus à compter du 2 avril 1991, au bureau des Architectes, moyennant un paiement de:

Projet: École Roméo-Forbes Réaménagement des modules: 50.00 \$ non-remboursable

Projet: École Roméo-Forbes Réfection des couvertures: 20.00 \$ non-remboursable

Ce paiement sera en argent ou sous forme de chèque visé ou mandat-poste au nom de Deslandes & Boulianne, Architectes.

CLÔTURE ET OUVERTURE DES SOUMISSIONS: Les soumissions distinctes, dans des enveloppes séparées, scellées et clairement identifiées, doivent parvenir au bureau des ressources matérielles de la Commission scolaire Val-Monts, avant 11:00 heures le 17 avril 1991 et elles seront ouvertes immédiatement à cette même heure et au même endroit.

La Commission scolaire Val-Monts ne s'engage à accepter ni la plus basse, ni aucune des soumissions reçues et ce, sans obligation d'aucune sorte envers le ou les soumissionnaires.

Saint-Hyacinthe, le 29 mars 1991 La Greffière, Me Hélène Beauchesne, notaire

Yves Fredette Agent d'administration

ENCAN À votre disposition pour vendre privément ou par encan: roulant de ferme, animaux, machineries, etc. Consultez: Marc Graveline encanteur St-Barnabé Sud 514-792-6284

PROVINCE DE QUÉBEC COMMISSION SCOLAIRE VAL-MONTS SAINT-HYACINTHE APPEL D'OFFRES

PROJET #9091-R11: ÉCOLE ROMÉO-FORBES RÉAMÉNAGEMENT DES MODULES

PROJET #9091-R12: ÉCOLE ROMÉO-FORBES RÉFECTION DES COUVERTURES

MAÎTRE DE L'OUVRAGE: Commission scolaire Val-Monts 2525, rue Crevier Saint-Hyacinthe, (Québec) J2T 1T1 Tél.: (514) 773-1421

ARCHITECTES: Deslandes & Boulianne, Architectes 675, rue Ste-Marie, Suite 200 Saint-Hyacinthe, (Québec) J2S 4R8 Tél.: (514) 774-9121 Fax: (514) 774-8018

DESCRIPTION DES TRAVAUX: La Commission scolaire Val-Monts demande des soumissions distinctes pour deux (2) projets de rénovation distincts de l'École Roméo-Forbes, située au 650, rue Desranleau E. (Intersection de la rue Lussler) Saint-Hyacinthe.

Projet: Réaménagement des modules. (Réaménagement en un nouveau bâtiment des modules de classes).

Projet: Réfection des couvertures. (Remplacement du revêtement et isolation des couvertures.)

CONDITIONS D'ADMISSIBILITÉ: Seuls sont admis à soumissionner les entrepreneurs ayant demandé les plans, devis et documents de soumission en leur nom, dont la principale place d'affaires est située au Québec, et qui détiennent une licence en vertu de la Loi sur la qualification professionnelle des Entrepreneurs en Construction.

Les entrepreneurs peuvent soumissionner sur l'un ou l'autre des projets, ou sur les deux projets.

DOCUMENTS D'APPEL D'OFFRES: Les plans, devis et documents de soumission peuvent être obtenus à compter du 2 avril 1991, au bureau des Architectes, moyennant un paiement de:

Projet: École Roméo-Forbes Réaménagement des modules: 50.00 \$ non-remboursable

Projet: École Roméo-Forbes Réfection des couvertures: 20.00 \$ non-remboursable

Ce paiement sera en argent ou sous forme de chèque visé ou mandat-poste au nom de Deslandes & Boulianne, Architectes.

CLÔTURE ET OUVERTURE DES SOUMISSIONS: Les soumissions distinctes, dans des enveloppes séparées, scellées et clairement identifiées, doivent parvenir au bureau des ressources matérielles de la Commission scolaire Val-Monts, avant 11:00 heures le 17 avril 1991 et elles seront ouvertes immédiatement à cette même heure et au même endroit.

La Commission scolaire Val-Monts ne s'engage à accepter ni la plus basse, ni aucune des soumissions reçues et ce, sans obligation d'aucune sorte envers le ou les soumissionnaires.

Saint-Hyacinthe, le 29 mars 1991 La Greffière, Me Hélène Beauchesne, notaire

Yves Fredette Agent d'administration

ENCAN À votre disposition pour vendre privément ou par encan: roulant de ferme, animaux, machineries, etc. Consultez: Marc Graveline encanteur St-Barnabé Sud 514-792-6284

PROVINCE DE QUÉBEC COMMISSION SCOLAIRE VAL-MONTS SAINT-HYACINTHE APPEL D'OFFRES

PROJET #9091-R11: ÉCOLE ROMÉO-FORBES RÉAMÉNAGEMENT DES MODULES

PROJET #9091-R12: ÉCOLE ROMÉO-FORBES RÉFECTION DES COUVERTURES

MAÎTRE DE L'OUVRAGE: Commission scolaire Val-Monts 2525, rue Crevier Saint-Hyacinthe, (Québec) J2T 1T1 Tél.: (514) 773-1421

ARCHITECTES: Deslandes & Boulianne, Architectes 675, rue Ste-Marie, Suite 200 Saint-Hyacinthe, (Québec) J2S 4R8 Tél.: (514) 774-9121 Fax: (514) 774-8018

DESCRIPTION DES TRAVAUX: La Commission scolaire Val-Monts demande des soumissions distinctes pour deux (2) projets de rénovation distincts de l'École Roméo-Forbes, située au 650, rue Desranleau E. (Intersection de la rue Lussler) Saint-Hyacinthe.

Projet: Réaménagement des modules. (Réaménagement en un nouveau bâtiment des modules de classes).

Projet: Réfection des couvertures. (Remplacement du revêtement et isolation des couvertures.)

CONDITIONS D'ADMISSIBILITÉ: Seuls sont admis à soumissionner les entrepreneurs ayant demandé les plans, devis et documents de soumission en leur nom, dont la principale place d'affaires est située au Québec, et qui détiennent une licence en vertu de la Loi sur la qualification professionnelle



# Avis au public

## ENCAN

Le mercredi  
10 avril 1991,  
à 13 h 00, pour  
M. et Mme ARMAND  
LEBOEUF  
183 Rang Amyots Ouest,  
Saint-Denis-sur-Richelieu  
comté Verchères

SERA VENDU: tracteur M.F. 3505 avec cabine, air climatisé, radio, chauffeuse, 4 roues motrices muni de chargeur sur le devant, attache rapide, pompe huile indépendante 32 gallons, pelle neige 8 1/2 pieds, pneus 18.4 x 38 avant 13.6 x 28, seulement 870 heures ouvrage; tracteur John Deere 1830 avec cabine Michon Hi-Lo 16 vitesses, pneus 16.9 x 38, seulement 1400 heures d'ouvrage; tracteur M.F. 65 gaz, année 1963; presse M.F. 124 avec lance-balles no 22; fauchuse-conditionneuse N.H. 489 avec cylindre; râtelier côté N.H. 258 semi-porté; faneur foin N.H. modèle 162, 1 an usage, 4 toupies; voiture 6 roues, 22 pieds avec côté pour lance-balles bois; 2 voitures, 6 roues, 20 pieds avec côté pour lance-balles bois; 1 voiture, 6 roues, 16 pieds avec côté pour lance-balles bois; remorque pompeuse Lemay tandem avec cylindre télescopique; semoir grain Int. 5100 avec boîte emmillage 18 disques doubles avec cylindre pas combiné, 1 an usage seulement; planteur mais Int. Cyclo 400 pas moniteur; semoir grain M.F. no 33 combiné 15 disques simples; herse disques Int. semi-porté 32 disques; voiture 4 roues 800 x 20 avec boîte grain Turnco 175 minots; fauchuse Ford à courroie sur 3 pts; souffleur neige Snowlander 6 pieds; niveleuse Hyd. 6.1/2 pieds; convoyeur fond tôle Kewanee 32 pieds sur P.T.O.; convoyeur sur grenier environ 90 pieds Lajoie avec déviateur et moteur 1 force; monte-balles 24 pieds avec moteur; moule à sucre acier inoxydable ajustable 20 blocs, 1 livre. Il y aura cantine sur les lieux.

CAUSE: changement de culture.

CONDITIONS: argent comptant, chèque ou prêt bancaire, accepté.

### POUR INFORMATIONS:

1-(514) 787-3321,  
propriétaire ou  
**MARC GRAVELINE**  
encanteur,  
SAINT-BARNABÉ-SUD  
cité Saint-Hyacinthe  
Tél.: 514-792-6284  
Si vous désirez faire encan réservez votre date tôt, il me fera plaisir de vous servir.

## ENCAN

Le samedi  
6 avril 1991,  
à midi "précis", pour  
MARIO & MIREILLE  
ST-AMOUR  
81 Rang Bas  
de la grande ligne  
St-Alexis  
de Montcalm, Qué.

TOUT SERA VENDU: un très bon troupeau de 39 têtes d'animaux Ayrshire. Ce troupeau comprend 22 jeunes vaches, 10 fraîches vélées ou dues sous peu, 8 devant mettre bas en mai et juin, et les autres en tout temps de l'année; 14 taures dont 7 en gestation, et 7 agées de 1 an non-saillies et 3 génisses d'élevage. Un poney, attelage, sulky, voiture de promenade.

MACHINERIE: 2 bons tracteurs M.F. diesel dont un no 69B avec cabine M.F., air climatisé, chauffeuse, radio AM-FM, chargeur frontal M.F. 238 attache rapide, muni de fourche à fumier et à gravier et une benne à neige, comme neuf, modèle 1987 avec seulement 1175 hrs; et un no 165 multi-pour, sortie d'huile, en très bon état; charrue Overum Svedeen à déclencheur à ressorts 3 raies ajustables 12 à 18 pces, avec roue de profondeur, att. 3 pts, comme neuve; bonne herse à rouleaux Ford no 240, 20 x 40, dentelés à l'avant, roues doubles, modèle semi-porté avec cylindre, comme neuve; vibroculteur Vicon F-1500T de 14 pds à haut déchargement pouvant recevoir des extensions avec rouleau double, modèle semi-porté, neuf; herse à pâturage réversible 10 pds; cultivateur, att. 3 pts; renchasseuse 3 rangs, att. 3 pts; épandeur à engrais chimique rotatif, att. 3 pts; planteur à maïs J.D. no 71 à 4 rangs, att. 3 pts; semeuse

McCormick 11 disques sur roues de fer; arroseuse Richardson 100 gals, att. 3 pts; fauchuse-conditionneuse N.H. no 488, 9 pds avec cylindre; moulin à faucher Inter 7 pds, att. 3 pts; faneur à foin Vicon RS-510 T, 4 toupies, neuf; râtelier de côté McCormick; benne presse à foin M.F. 22B avec lance-balles no 212, neuf (2 saisons d'usage); 3 très bonnes voitures avec panier en métal Roberge pour recevoir les balles dont une Roberge à 6 roues tandem de 12 tonnes sur pneus 11-15 avec plate-forme en métal de 8 x 24, et 2 Normand à 4 roues sur pneus 11-15 dont une avec une plate-forme 8 x 22 et l'autre 8 x 20; voiture à 4 roues Normand avec plate-forme 7 x 18; convoyeur à foin Dynavent 100 pds avec déviateur, moteur 1 HP, 220, prêt à être démonté; 2 monte-balles avec moteur de 18 et 24 pds; très bon épandeur à fumier N.H. 519, 210 minots sur prise de force, comme neuf; fourrageuse Ford no 612 avec nez à maïs 2 rgs et barre de faux; 2 boîtes à ensilage dont une Dion 16 pds, 3 bâteaux avec voiture à 4 roues Dion et une Oliver no 740 de 14 pds à 2 bâteaux avec voiture 4 roues; souffleur à ensilage Ford 606, 42 pces; déboulé de silo Val Métal 16 pds, modèle suspendu avec moteur 7 HP et actionné sur la roue par un moteur 1 HP 220 (1987); râtelier en métal de 20 pds avec toiture sur pneus; râtelier rond; niveleuse de 6 pds, att. 3 pts; souffleur à neige 6 pds, att. 3 pts; remorque à 2 roues; benne à moule Côté 4 tonnes, vis et moteur; nettoyeur d'étable Jutras 330 pds chaîne (gauche) 3 ans d'usage avec une montée pivotante de 65 pds; installation d'étable modèle à carcans 40 têtes; table de régie Co-Op; cages de maternité; 6 bains abreuvoirs; 5 abreuvoirs à porcs; 28 bois à eau, 4 DeLaval et une Jutras; 3 éventails; 2 vitesses dont une 16 pces et 2 de 14 pces avec thermostat; 2 tondeuses à animaux Sunbeam et Stewart; ballots de corde; moteur électrique; engrais naturel de la ferme; piquets de cèdre et quelques articles de hangar trop long à énumérer. \*Toute cette machinerie est en excellent état, elle a toujours été remise et bien entretenue.

ÉQUIPEMENT DE LAITERIE ET RÉCOLTE: réservoir en vrac DeLaval 300 gals; pipe-line DeLaval avec tuyauterie en acier inoxydable 2 pces, ligne à air 1 1/4 pce, installation pour 31 vaches, compresseur DeLaval VP-76 avec moteur 3 HP et 4 unités de traite à grosses griffes; réservoir à eau chaude 40 gals; 2750 balles de foin dont 1000 balles de 2ème coupe, 200 balles de paille et 7 portes d'ensilage de maïs. Cantine sur les lieux.

CAUSE DE L'ENCAN: terre vendue.

CONDITIONS: comptant ou prêt de banque.

POUR INFORMATIONS, s'adresser au propriétaire:  
Tél.: (514) 839-2309  
ou à l'encanteur  
**DANIEL PAUL-HUS**  
encanteur bilingue,  
635, rue Papineau,  
SAINT-HYACINTHE,  
QUÉ.  
Tél.: (514) 773-5660

S'il vous plaît, prenez note que mon entrepôt est ouvert tous les samedis de 9 h à 17 h pour vente au détail, jusqu'à épuisement des stocks. Classeurs verticaux; bureaux; tables de travail; caisse enregistreuse Casio C E 4115, 15 entrées, deux taxes, neuve; ordinateur Epson Equility 1+, écran Samsung, imp. Panasonic KX p1080; bar salade réfrigéré, 13 pds, stainless, avec barre haléine et électrofilé, et section 3 pds réchaud 4 mois d'usage; réfrigérateur stainless 2 portes avec lot de plats beignes, gâteaux, 4 mois d'usage; Frigidaire comptoir; antiquités; bibliothèque Louis XIII; vaisselier Médaille; mobilier de chambre Louis-Philippe etc.; mobilier de cuisine neuf, etc. etc. Pour rendez-vous en dehors du samedi tél.: 514-583-6591.

POUR INFORMATIONS:  
**MARCEL CUSSON**  
encanteur,  
564 Rg Beauce,  
CALIXA-LAVALLÉE  
Rte 20, rte 30  
Sortie Calixa-Lavallée

## ENCAN

Le jeudi  
4 avril 1991,  
à 13 h 00, pour  
ARMAND ST-PIERRE  
547 Bas de la Rivière  
St-Pie de Bagot, Qué.

SERA VENDU un bon roulant de ferme comprenant: 4 tracteurs dont un Fiat no 140-90 DT turbo, à 4 roues motrices diesel, cabine à air forcé, pneus 16.9 x 28 avant et 20.8 x 38, comme neuf, modèle 1985 avec seulement 900 hrs; 10 pesées; 2 Oliver, en très bon état, un no 1355 diesel avec servodirection, et sorties d'huile, un no 550 au gaz avec sorties d'huile; tracteur à gazon White Yard Boss no T-102 avec tondeuse de 39 pces; paire de roues doubles 18.4 x 38.

SERA VENDU À 3:30 HRES: Une automobile Cadillac coupé de ville Elegance 2 portes, gris, 1980, très propre avec 86,000 km.

MACHINERIE: bonne charrue à déclencheur John Deere no 2800 à 4 raies ajustables, modèle semi-porté; charrue en rigole en métal, att. 3 pts; herse à rouleaux Oliver 20 x 40, disques dentelés avant et arrière, modèle semi-porté; vibro-Shank no 45 de 18 pds à extension avec rouleau double; semouse Massey-Harris 15 disques, boîte à emmillage, embrayage double sur pneus; planteur à maïs White no 5400, 4 rgs, modèle semi-porté avec gros moniteur; rouleau de fer; sarclure à maïs Kongskilde 4 rangs ajustable avec soleil, att. 3 pts; arroseuse Technoma 100 gals, att. 3 pts; fauchuse-conditionneuse Hesston PT-10, 9 pds de faux; moulin à faucher Oliver 7 pds, att. 3 pts; conditionneur à foin N.H. 404; râtelier de côté John Deere no 640 semi-porté; presse à foin Oliver no 620; 3 voitures dont 1 à 6 roues avec plate-forme 8 x 16 et 2 à 4 roues dont une à roues double arrière avec transmission; plate-forme de voiture; 3 monte-balles 35-32 et 24 pds; convoyeur Lajoie au plafond de la grange 45 pds avec déviateur; 2 boîtes à grain en métal dont une J&M 250, sur voiture à 6 roues tandem Normand et Couture sur pneus 11-15; vis à engrais chimique avec moteur à l'huile; 2 vis à grain sur roues Allied, 6 pces x 28 et 36 pds sur prise de pouvoir sur moteur; séchoir à maïs Farm Fan AB-180 A automatique, modèle continu, avec vis de déchargement et entrée électrique 200 amps; 2 silos à grain en acier Préfabex dont un de 200 tonnes, 22 pds diamètre, 20 pds hauteur avec plancher en Y et aérateur et l'autre 100 tonnes, 16 pds diamètre, 20 pds hauteur avec plancher perforé, aérateur et vis de déchargement; silo en bois 12 x 24; nettoyeur Safe Way 80 pds chaîne (gauche) avec moteur et transmission, installé dans une mangeoire extérieure; remorque à bascule sur châssis de camion et prise de pouvoir; niveleuse att. 3 pts; remorque à 2 roues; paire de chaîne à travers 28 pces; poulie de tracteur Oliver; vérificateur d'humidité pour les grains; bois de construction; 2 réservoirs d'essence 200 gals; support à réservoir; paire d'ailes de tracteur White Oliver; 2 barrières de métal; batterie électrique; une balance de foin et de paille; carton; bidons; canisses; compresseur; et quelques autres articles trop longs à énumérer. Cantine sur les lieux.

CAUSE DE L'ENCAN: terre vendue.

CONDITIONS: comptant ou prêt de banque.

POUR INFORMATIONS, s'adresser au propriétaire:  
Tél.: (514) 839-2309  
ou à l'encanteur  
**DANIEL PAUL-HUS**  
encanteur bilingue,  
635, rue Papineau,  
SAINT-HYACINTHE,  
QUÉ.  
Tél.: (514) 773-5660

S'il vous plaît, prenez note que mon entrepôt est ouvert tous les samedis de 9 h à 17 h pour vente au détail, jusqu'à épuisement des stocks. Classeurs verticaux; bureaux; tables de travail; caisse enregistreuse Casio C E 4115, 15 entrées, deux taxes, neuve; ordinateur Epson Equility 1+, écran Samsung, imp. Panasonic KX p1080; bar salade réfrigéré, 13 pds, stainless, avec barre haléine et électrofilé, et section 3 pds réchaud 4 mois d'usage; réfrigérateur stainless 2 portes avec lot de plats beignes, gâteaux, 4 mois d'usage; Frigidaire comptoir; antiquités; bibliothèque Louis XIII; vaisselier Médaille; mobilier de chambre Louis-Philippe etc.; mobilier de cuisine neuf, etc. etc. Pour rendez-vous en dehors du samedi tél.: 514-583-6591.

POUR INFORMATIONS:  
**NORMAND BOUCHER**  
encanteur licencié  
SAINT-JUDE  
cité Saint-Hyacinthe  
Tél.: (514) 792-2095

ATTENTION, messieurs qui projetez faire encan de ferme ou de ménage de maison, je suis à votre disposition, quinze ans au service du public.

POUR INFORMATIONS, s'adresser au propriétaire:  
Tél.: (514) 772-2739  
ou à l'encanteur  
**DANIEL PAUL-HUS**  
encanteur bilingue,  
635, rue Papineau,  
SAINT-HYACINTHE,  
QUÉ.  
Tél.: (514) 773-5660

POUR INFORMATIONS:  
**NORMAND BOUCHER**  
encanteur licencié  
SAINT-JUDE  
cité Saint-Hyacinthe  
Tél.: (514) 792-2095

## ENCAN

Le lundi  
8 avril 1991,  
à 13 h 00, pour  
PIERRE-JACQUES  
PROULX  
1481 rg Petit St-Esprit  
Nicolet, Qué.

SERA VENDU: un excellent roulant de ferme pour les cultures commerciales comprenant: 3 bons tracteurs diesel dont 2 John Deere, un no 4455 à 4 roues motrices de 170 HP avec cabine à air climatisé, entièrement équipé, neuf avec seulement 1030 hrs; et un no 3140 avec Hi-Lo, en très bon état; et un Versatile no 276-11 articulé, avec chargeur frontal et benne 7 1/2 pds modèle 1988 avec 1747 hrs; paire de pneus à riz 20.8 x 38 avec jantes; 5 paires de roues double avec espaces et crochets, une 20.8 x 38, 18.4 x 34, 2 de 16.9 x 28 et une de 16.9 x 26; 20 pesées de tracteur John Deere; 2 bons camions GMC no 6500 à 10 roues au gaz, inspectés, avec boîte à bascule à cylindre télescopique, tout en acier, ridelles à grain dont un modèle 1975 et un 1972 avec moteur 427, en très bon état; charrue à déclencheur John Deere no 2800 à 5 raies ajustables de 14 à 22 pces, cylindre hydraulique, modèle semi-porté; herse à rouleaux M.F. 520, 22 x 44, disques de 22 pces, roues double modèle semi-porté avec cylindre; herse ronde de 11 pds, att. 3 pts; herse ronde 9 pds, att. 3 pts; vibro-shank Inter no 4500 de 16 1/2 pds à extension avec planche de nivellement arrière modèle semi-porté; peigne Degelman pour herse ou vibro de 14 pds; semouse John Deere no 8350 combinée à 18 disques doubles avec boîte à emmillage sur pneus; planteur à maïs John Deere no 7200, à 6 rgs, avec gros moniteur, vis à engrais chimique, roue plombeuse, neuf (n'a servi que pour 500 acres); rouleau Turnco genre Brillon de 10 pds avec roue de transport; épandeur à engrais chimique Tote de 3.5 tonne, tout hydraulique, avec vis de déchargement sur remorque tandem; 2 vis à engrais chimique dont une McCurdy modèle planteur pour camion et l'autre 6 pces x 16 pds sur roues; arroseuse George White 350 gals avec 42 pds de rampe, moniteur électrique, sur remorque tandem; sarclure à maïs George White 6 rgs, att. 3 pts; vis à grain Westfield 8 x 51 sur roues et prise de pouvoir, comme neuve; voiture à 4 roues Dion D = 1200 de 12 tonnes sur pneus de 20 pces avec plate-forme 20 pds; motoneige Ski-Doo Bombardier no 399.

N.B.: toute cette machinerie est à l'état neuf, elle a toujours été remise et entretenue, soyez présents pour l'heure précise, nous n'avons aucun article de hangar à vendre.

CAUSE DE L'ENCAN: les travaux seront exécutés à forfait.

CONDITIONS: comptant ou prêt de banque.

POUR INFORMATIONS, s'adresser au propriétaire:  
Tél.: 819-293-4269  
ou à l'encanteur  
**DANIEL PAUL-HUS**  
encanteur bilingue,  
635, rue Papineau,  
SAINT-HYACINTHE,  
QUÉ.  
Tél.: (514) 773-5660

POUR INFORMATIONS, s'adresser au propriétaire:  
Tél.: 819-293-4269  
ou à l'encanteur  
**DANIEL PAUL-HUS**  
encanteur bilingue,  
635, rue Papineau,  
SAINT-HYACINTHE,  
QUÉ.  
Tél.: (514) 773-5660

POUR INFORMATIONS, s'adresser au propriétaire:  
Tél.: 819-293-4269  
ou à l'encanteur  
**DANIEL PAUL-HUS**  
encanteur bilingue,  
635, rue Papineau,  
SAINT-HYACINTHE,  
QUÉ.  
Tél.: (514) 773-5660

POUR INFORMATIONS, s'adresser au propriétaire:  
Tél.: 819-293-4269  
ou à l'encanteur  
**DANIEL PAUL-HUS**  
encanteur bilingue,  
635, rue Papineau,  
SAINT-HYACINTHE,  
QUÉ.  
Tél.: (514) 773-5660

POUR INFORMATIONS, s'adresser au propriétaire:  
Tél.: 819-293-4269  
ou à l'encanteur  
**DANIEL PAUL-HUS**  
encanteur bilingue,  
635, rue Papineau,  
SAINT-HYACINTHE,  
QUÉ.  
Tél.: (514) 773-5660

POUR INFORMATIONS, s'adresser au propriétaire:  
Tél.: 819-293-4269  
ou à l'encanteur  
**DANIEL PAUL-HUS**  
encanteur bilingue,  
635, rue Papineau,  
SAINT-HYACINTHE,  
QUÉ.  
Tél.: (514) 773-5660

en pin à mortaise et autres; lampes à l'huile; fauteuil "Jacobin"; secrétaire en pin à mortaise; classeur; huco à pain couleur d'origine; berceau miniature; plafonnier "Tiffany"; grands tapis; bonhomme mécanique "Cordonnier"; table de jeu sculptée; Juke Box "Seeburg" état de marche; poupée porcelaine; table à 6 chaises press-back; statues et horloge; 6 chaises style "Louis Philippe De Gaspé"; devant de foyer; lampe torchère; flûte trombonne; argenterie; miroir biseauté; table à desservir; moule à 24 chandelles; lit de fer et brass; vaisselle; poterie; paire de miroir en brass ou en bronze ancien; MEUBLES EUROPÉENS: penderie en chêne; table de chevet marbre; table + chaises sculptées; petite armoire avec sculpture chevalier; pièces d'étain avec sceau; rouet miniature; broderie et couvre-pied piqué à la main; porcelaine d'enfant, etc...

POUR INFORMATIONS: adressez-vous avec confiance à:  
**SYLVAIN GÉLINEAU**  
encanteur,  
390 Principale,  
SAINT-THOMAS  
D'AQUIN  
sortie 130-N  
autoroute 20  
(près de Saint-Hyacinthe)  
JOH 2A0  
Tél.: (514) 796-2886  
Disponible pour tous genres d'encans.

N.B.: Prochain encan du dimanche: le 5 mai 1991. Encan chaque jeudi à 11 h 00.

## ENCAN

Le dimanche  
7 avril 1991,  
à midi, pour  
Mme PAUL-AIMÉ  
DESLAURIERS  
663, rue Deslauriers,  
Contrecoeur

SERA VENDU MÉNAGE DE MAISON: mobilier de salle à diner Provincial Français, table ovale deux panneaux, 6 chaises, vaisselier 2 corps, le tout comme neuf; cuisinière et réfrigérateur Bédouin; murale 4 tablettes et trois tiroirs; armoire en coin; mobilier de chambre avec bureaux, miroirs; meuble de rangement; salon; causeuses; lampe neuve; table ovale; lazy-boy; ensemble de vaisselle 12 couverts complet; chaudières; verres; bibelots; lampe céramique; lampe torchères; un peu de stock de hangar. Quantité non énumérée. Service de cantine à ces encans.

POUR INFORMATIONS:  
**MARCEL CUSSON**  
encanteur,  
564 Rg Beauce,  
CALIXA-LAVALLÉE  
Tél.: 583-6591

POUR INFORMATIONS:  
**MARCEL CUSSON**  
encanteur,  
564 Rg Beauce,  
CALIXA-LAVALLÉE  
Tél.: 583-6591

POUR INFORMATIONS:  
**MARCEL CUSSON**  
encanteur,  
564 Rg Beauce,  
CALIXA-LAVALLÉE  
Tél.: 583-6591

## ENCAN

Le samedi  
6 avril 1991,  
à midi, pour  
Mme GEORGETTE  
VOGHEL  
101, rue Verchères,  
Saint-Marc sur Richelieu  
SERA VENDU grande partie du ménage de maison, article de hangar: mobilier de cuisine bois,

4 chaises, panneau; mobilier de salon deux mcx; T.V. couleur Zenith; chaises berçantes antiques et autres; mobilier de chambre antique 4 mcx, avec matelas neuf; table Victorienne; armoire à linge, portes vitrées; mobilier de salon antique velours 3 mcx; balayuse Filter Queen neuve et lavieuse à tapis; vaisselles dont quelques pièces antiques; très beau miroir; coutellerie argent 12 couverts; humidificateur; table de parterre; bicyclette; vaisselier en bois; 4 cordes bois de poêle (mêlé); pot en grès; meules; broquette; outillages manuel et électrique; coupe-haies; échelle; faulx; tondeuse à gaz; cuvettes, etc. etc.

POUR INFORMATIONS:  
**MARCEL CUSSON**  
encanteur,  
564 Rg Beauce,  
CALIXA-LAVALLÉE  
Tél.: 583-6591

POUR INFORMATIONS:  
**MARCEL CUSSON**  
encanteur,  
564 Rg Beauce,  
CALIXA-LAVALLÉE  
Tél.: 583-6591

POUR INFORMATIONS:  
**MARCEL CUSSON**  
encanteur,  
564 Rg Beauce,  
CALIXA-LAVALLÉE  
Tél.: 583-6591

POUR INFORMATIONS:  
**MARCEL CUSSON**  
encanteur,  
564 Rg Beauce,  
CALIXA-LAVALLÉE  
Tél.: 583-6591

POUR INFORMATIONS:  
**MARCEL CUSSON**  
encanteur,  
564 Rg Beauce,  
CALIXA-LAVALLÉE  
Tél.: 583-6591

POUR INFORMATIONS:  
**MARCEL CUSSON**  
encanteur,  
564 Rg Beauce,  
CALIXA-LAVALLÉE  
Tél.: 583-6591

POUR INFORMATIONS:  
**MARCEL CUSSON**  
encanteur,  
564 Rg Beauce,  
CALIXA-LAVALLÉE  
Tél.: 583-6591

POUR INFORMATIONS:  
**MARCEL CUSSON**  
encanteur,  
564 Rg Beauce,  
CALIXA-LAVALLÉE  
Tél.: 583-6591

POUR INFORMATIONS:  
**MARCEL CUSSON**  
encanteur,  
564 Rg Beauce,  
CALIXA-LAVALLÉE  
Tél.: 583-6591

Si vous désirez vendre votre troupeau, roulant de ferme ou ménage de maison par encan ou privément, je suis à votre disposition. Estimation gratuite.

POUR INFORMATIONS:  
**MARCEL CUSSON**  
encanteur,  
564 Rg Beauce,  
CALIXA-LAVALLÉE  
Rte 20, rte 30  
Sortie Calixa-Lavallée

POUR INFORMATIONS:  
**MARCEL CUSSON**  
encanteur,  
564 Rg Beauce,  
CALIXA-LAVALLÉE  
Tél.: 583-6591

POUR INFORMATIONS:  
**MARCEL CUSSON**  
encanteur,  
564 Rg Beauce,  
CALIXA-LAVALLÉE  
Tél.: 583-6591

POUR INFORMATIONS:  
**MARCEL CUSSON**  
encanteur,  
564 Rg Beauce,  
CALIXA-LAVALLÉE  
Tél.: 583-6591

POUR INFORMATIONS:  
**MARCEL CUSSON**  
encanteur,  
564 Rg Beauce,  
CALIXA-LAVALLÉE  
Tél.: 583-6591

POUR INFORMATIONS:  
**MARCEL CUSSON**  
encanteur,  
564 Rg Beauce,  
CALIXA-LAVALLÉE  
Tél.: 583-6591

POUR INFORMATIONS:  
**MARCEL CUSSON**  
encanteur,  
564 Rg Beauce,  
CALIXA-LAVALLÉE  
Tél.: 583-6591

POUR INFORMATIONS:  
**MARCEL CUSSON**  
encanteur,  
564 Rg Beauce,  
CALIXA-LAVALLÉE  
Tél.: 583-6591

POUR INFORMATIONS:  
**MARCEL CUSSON**  
encanteur,  
564 Rg Beauce,  
CALIXA-LAVALLÉE  
Tél.: 583-6591

POUR INFORMATIONS:  
**MARCEL CUSSON**  
encanteur,  
564 Rg Beauce,  
CALIXA-LAVALLÉE  
Tél.: 583-6591

POUR INFORMATIONS:  
**MARCEL CUSSON**  
encanteur,  
564 Rg Beauce,  
CALIXA-LAVALLÉE  
Tél.: 583-6591

POUR INFORMATIONS:  
**MARCEL CUSSON**  
encanteur,  
564 Rg Beauce,  
CALIXA-LAVALLÉE  
Tél.: 583-6591

## Devenir famille d'accueil

Le Centre de services sociaux Richelieu est à la recherche de personnes seules, de couples avec ou sans enfant qui seraient intéressés à accueillir des adultes qui sont handicapés intellectuellement.

Les fins de semaine, ils participent, à l'occasion, à des activités de loisirs organisées à leurs intentions.

À titre de famille d'accueil régulière ou spéciale, la personne responsable recevra une compensation financière pouvant varier entre 17,56\$ et 22,96\$ par jour, par résident handicapé.

Les personnes qui sont intéressées par ce projet et qui habitent à l'intérieur des limites de la Ville de Saint-Hyacinthe, peuvent contacter Johanne Carignan, au 773-8411, poste 26. Ce communiqué est publié dans le but de créer une banque de personnes aptes à accueillir un ou plusieurs adultes.

Le Centre de services sociaux Richelieu est à la recherche de personnes seules, de couples avec ou sans enfant qui seraient intéressés à accueillir des adultes qui sont handicapés intellectuellement.

Les fins de semaine, ils participent, à l'occasion, à des activités de loisirs organisées à leurs intentions.

À titre de famille d'accueil régulière ou spéciale, la personne responsable recevra une compensation financière pouvant varier entre 17,56\$ et 22,96\$ par jour, par résident handicapé.

Les personnes qui sont intéressées par ce projet et qui habitent à l'intérieur des limites de la Ville de Saint-Hyacinthe, peuvent contacter Johanne Carignan, au 773-8411, poste 26. Ce communiqué est publié dans le but de créer une banque de personnes aptes à accueillir un ou plusieurs adultes.

Le Centre de services sociaux Richelieu est à la recherche de personnes seules, de couples avec ou sans enfant qui seraient intéressés à accueillir des adultes qui sont handicapés intellectuellement.

Les fins de semaine, ils participent, à l'occasion, à des activités de loisirs organisées à leurs intentions.

## Un centre pour toxicomanes

Le Centre d'intervention professionnelle de la Rive-Sud, situé à Verchères, est ouvert à une clientèle adulte toxicomane, hommes ou femmes, éprouvant des difficultés à résoudre leurs problèmes de dépendances reliés à la consommation de psychotropes (alcool, drogues, médicaments) et désireux d'y faire face.

Pour ce faire, une équipe professionnelle compétente apportera aide et écoute: relations interpersonnelles, analyse transactionnelle, croissance personnelle.

Le programme d'intervention propose un service interne de 21 à 28 semaines ou sur une base externe, selon le besoin.

Pour plus d'informa-

tion, composer le 583-3323 ou le 583-6818.

Le Centre d'intervention professionnelle de la Rive-Sud, situé à Verchères, est ouvert à une clientèle adulte toxicomane, hommes ou femmes, éprouvant des difficultés à résoudre leurs problèmes de dépendances reliés à la consommation de psychotropes (alcool, drogues, médicaments) et désireux d'y faire face.

Pour ce faire, une équipe professionnelle compétente apportera aide et écoute: relations interpersonnelles, analyse transactionnelle, croissance personnelle.

Le programme d'intervention propose un service interne de 21 à 28 semaines ou sur une base externe, selon le besoin.

Pour plus d'informa-

tion, composer le 583-3323 ou le 583-6818.

## Bloc aféas

**BEAUREGARD (Gérard)** - À Saint-Hyacinthe, le 26 mars 1991, est décédé M. Gérard Beauregard, à l'âge de 78 ans. Outre son épouse, née Fernande Côté, le défunt laisse 2 filles: Marie-Reine et Thérèse, de Saint-Hyacinthe. Lui survivent 4 frères et 1 soeur: Gaston, de Sainte-Madeleine; Bernard, de Saint-Hyacinthe; Yvan, de Saint-Simon; Laurent, des États-Unis; Florida, de Montréal. Les funérailles, sous la direction de la

**Maison Ubald Lalime Inc.**  
2775 Bourdages, Saint-Hyacinthe, eurent lieu le mercredi 27 mars 1991, à l'église de Saint-Hugues, suivies de l'inhumation au même endroit.

**CHICOINE (Jules)** - À l'Hôtel-Dieu de Saint-Hyacinthe, le 27 mars 1991, est décédé M. Jules Chicoine, à l'âge de 68 ans. Lui survivent 2 frères et 2 soeurs: Père Jean-Paul Chicoine O.M.I., de Richelieu; M. Georges Chicoine (Jeanette Lamoureux), de Saint-Hyacinthe; Mme Georges Paquette (Denise), de Brossard; Mme Rollande Paquette, de Cowansville. Les funérailles, sous la direction de la

**Résidence Funéraire Mongeau Ltée**  
1115, rue Girouard O., Saint-Hyacinthe, eurent lieu le lundi 1er avril 1991, à l'église de la Cathédrale, suivies de l'inhumation au cimetière de la Cathédrale.

**FORCIER (Alice)** - À Saint-Hyacinthe, le 25 mars 1991, est décédée Mme Lucien Choquette, née Alice Forcier, à l'âge de 72 ans. La défunte laisse 5 fils et 2 filles: M. Léon Choquette, Mme Ghyslaine Choquette (Claude Flibotte), M. Alain Choquette, de Saint-Hyacinthe; M. Yves Choquette (Lorraine Lachance), de Saint-Pic; M. Claude Choquette, de Saint-Hyacinthe; M. Gilles Choquette (Johanne Belval), de Sainte-Rosalie; Mme Johanne Choquette (René Longchamps), de Saint-Hyacinthe; ainsi que 11 petits-enfants. Lui survivent 3 frères et 5 soeurs: M. Gérard Forcier, de l'Ontario; M. Louis Forcier (Lucille Fontaine), de Ste-Marie de Blandford; M. Henri Forcier

(Marie-Flore Yvon), de Saint-Hyacinthe; Mme Cécile Côté, de Ste-Marie de Blandford; Mlle Anne-Marie Forcier, Mme Germaine Perron, Soeur Marie-Ange Forcier des Soeurs de la Charité, Soeur Antoinette Forcier des Soeurs de la Charité, de Saint-Hyacinthe; 1 belle-soeur: Mme Jacqueline Forcier. Les funérailles, sous la direction de la

**Résidence Funéraire Mongeau Ltée**  
1115, rue Girouard O., Saint-Hyacinthe, eurent lieu le mercredi 27 mars 1991, à l'église de Notre-Dame du Rosaire, suivies de l'inhumation à Montréal.

**LAFREYAYE (Irène)** - À Saint-Hyacinthe, le 26 mars 1991, est décédée Mme Veuve Georges Désautels, née Irène Lafrenaye, à l'âge de 87 ans. Lui survivent 2 frères et 1 soeur: M. Raoul Lafrenaye (Rollande Beauchamps), de Roxton-Falls; Mme Marguerite Jacob, de l'Abitibi; M. Maurice Lafrenaye (Marie-Reine Turcotte), de Saint-Eustache. Les funérailles, sous la direction de la

**Résidence Funéraire Mongeau Ltée**  
1105, rue Girouard O., Saint-Hyacinthe, eurent lieu le lundi 1er avril 1991, à l'église de la Cathédrale, suivies de l'inhumation au cimetière de la Cathédrale.

**LAMOTHE (Lionel)** - À Saint-Hyacinthe, le 26



**REMERCIEMENTS**  
*Mme Hélène Marchesseault Voghel*

Suite de décès de Mme Hélène Marchesseault-Voghel le 13 janvier 91 de St-Marc sur Richelieu épouse de feu Jean-Marie Voghel, son fils Guy (Diane Beauchemin) et sa petite-fille Évelyne remercient sincèrement toutes les personnes qui leur ont témoigné des marques de sympathie, soit par des messes, des dons à la fondation du cancer ou par leur présence au salon funéraire ou aux funérailles. Parents et amis veuillez considérer ces remerciements comme personnels.

mars 1991, est décédé M. Lionel Lamothe, à l'âge de 77 ans. Outre son épouse, née Marie-Ange Péloquin, le défunt laisse 1 fils et 1 fille: Roger, de Saint-Hyacinthe; Marie-Thérèse, de Montréal; 1 petit-fils: Marc-André. Lui survivent 4 frères et 2 soeurs: Léodore, Willie, Noël, Gérard, de Saint-Hyacinthe; Mme Édouelda Seyer et Marie-Rose Côté, de Saint-Hyacinthe. Les funérailles, sous la direction de la

**Maison Ubald Lalime Inc.**  
900 Bourdages, Saint-Hyacinthe, eurent lieu le jeudi 28 mars 1991, à l'église de Notre-Dame du Rosaire, suivies de l'inhumation au Crématoire.

**LARIVIÈRE (Mme Léa)** - À l'Hôtel-Dieu de Saint-Hyacinthe, le 25 mars 1991, est décédée Mme Léa Larivière épouse de feu Émile Charbonneau, à l'âge de 83 ans. La défunte laisse 1 fils: Rolland Charbonneau, époux de Cécile Larivière, de Saint-Jude; 1 soeur: Marie-Ange Larivière épouse de Ernest Lemay, de Saint-Hyacinthe; 2 belles-soeurs: Gabrielle Lari-



Le 23 mars dernier à l'hôpital St-Luc de Mtl est décédé M. Philippe Trempe, à l'âge de 80 ans, fils de Joseph Trempe et de Bertha Routhier, époux en premières noces de feu Jeanne Proulx et en seconde noces de Marie-Lise Fontaine. Il laisse dans le deuil son épouse, ses enfants: Lorraine, Colette, Jean-Pierre, Francine et leurs conjoints, les enfants de son épouse et de nombreux petits-enfants et amis. Les funérailles ont eu lieu en la chapelle du salon Parc commémoratif Urgel Bourgie Ltée. Une messe commémorative aura lieu en l'église Notre-Dame du Rosaire, le samedi 20 avril à 11 h 30.

vière, de Sorci; Marie Larivière, de St-Eustache; plusieurs neveux et nièces. Les funérailles, sous la direction de la

**Maison Phaneuf et Fils Ltée,**  
1371, rue St-Joseph, Saint-Jude, eurent lieu le mercredi 27 mars 1991, à l'église de Saint-Jude, suivies de l'inhumation au cimetière de Saint-Jude.

**LEMOINE (Rosaire)** - À Drummondville, le 27 mars 1991, à l'âge de 80 ans est décédé M. Rosaire Lemoine au Pavillon Georges Frédéric. Il laisse son épouse Lucienne Pépin, ainsi que son fils Normand, marié à Louise Potvin, sa fille Claudette mariée à Claude Proulx, ses petits-enfants Charles-Anton Lemoine, Caroline Lemoine, Marie-Pierre Proulx et Jean-François Proulx. Il laisse également son frère Jean-Baptiste, ses belles-soeurs Hélène Cotoir, Thérèse Pépin, Cécile Dupuis ainsi que plusieurs neveux et nièces. Exposé au salon J.N. Donais, 191, rue Lindsay, Drummondville. Funérailles lundi, 1er



**REMERCIEMENTS**  
*M. Léo L'Heureux*

Mme Jeanne d'Arc L'Heureux et ses enfants André, Gilles, Francine, Ginette, Jacques, Jocelyne, Johanne remercient sincèrement toutes les personnes qui ont témoigné de la sympathie à l'occasion du décès de M. Léo L'Heureux, survenu le 8 février 1991, à l'âge de 76 ans, soit par offrandes de messes ou de fleurs, bouquets spirituels, visites, dons, assistance aux funérailles ou de toute autre façon que ce soit. Les personnes qui ont omis de s'inscrire sont priées de considérer ces remerciements comme personnels.

avril à 2 h à l'église St-Pierre de Dr'ville.

**RICHARD (Mme Alma)** - À l'Hôtel-Dieu de Saint-Hyacinthe, le 23 mars 1991, est décédée Mme Alma Richard, épouse de feu Elzéard Geoffrion, à l'âge de 97 ans. La défunte laisse 1 fils et 1 fille: Jean-Denis Geoffrion, époux de Aline Bousquet, de Saint-Denis; Gisèle Geoffrion, épouse de Roger Ayotte, de Massueville; 8 petits-enfants: Michel, Nicole, Maryse, Pierre, Alain Geoffrion; Paule, Yves, Guy Ayotte. Lui survivent son frère: Eldor Richard, époux de Saint-Denis; beau-frère: Georges Geoffrion, époux de Yvonne Petit, Saint-Denis; plusieurs neveux et nièces. Les funérailles, sous la direction de la

**Maison Phaneuf et Fils Ltée,**  
616 Chemin des Patriotes, de Saint-Denis sur Richelieu, eurent lieu le lundi 25 mars 1991, à l'église de Saint-Denis sur Richelieu, suivies de l'inhumation au cimetière de

Saint-Denis sur Richelieu.

**ST-ONGE (Sr Albertine)** - À Saint-Hyacinthe, le 26 mars 1991, est décédée Sr Albertine St-Onge en religion Sr Ste-Scholastique, à l'âge de 86 ans. Lui survit 1 beau-soeur: Mme René St-Onge, de Belœil. Les funérailles, sous la direction de la

**Maison Ubald Lalime Inc.**  
Saint-Hyacinthe, eurent lieu le mercredi 27 mars 1991, à la Chapelle Sr St-Joseph, suivies de l'inhumation au cimetière de la Communauté.

**TREMPE (Philippe)** - À Montréal, le 23 mars 1991, à l'âge de 80 ans est décédé M. Philippe Trempe, époux en 1ère noces de feu Jeanne Proulx et en seconde noces de Lise Fontaine. Il était le père de Lorraine, Colette, Jean-Pierre et Francine. Le défunt laisse dans le deuil conjoints et conjointes de ses enfants, enfants de

son épouse, plusieurs petits-enfants et arrière-petits-enfants, beaux-frères et belles-soeurs ainsi que parents et amis. Les funérailles, sous la direction de la

**Résidence Funéraire Urgel Bourgie Ltée et P.C. de Montréal Ville Saint-Laurent**  
M. Trempe occupa de 1941 à 1951 le poste de contremaître au Courrier de Saint-Hyacinthe.

**REMERCIEMENTS**

*Mme Alice Forcier*  
Lucien Choquette et ses enfants remercient sincèrement toutes les personnes qui ont témoigné de la sympathie à l'occasion du décès de Mme Alice Forcier, survenu le 25 mars 1991, à l'âge de 72 ans, soit par offrandes de messes ou de fleurs, bouquets spirituels, visites, dons, assistance aux funérailles ou de toute autre façon que ce soit. Les personnes qui ont omis de s'inscrire sont priées de considérer ces remerciements comme personnels.



**REMERCIEMENTS**  
au Sacré-Coeur pour faveur obtenue.

Que le Sacré-Coeur de Jésus soit loué, adoré et glorifié à travers le monde pour des siècles et des siècles Amen.  
Dites cette prière 6 fois par jour pendant 9 jours et vos prières seront exaucées, même si cela semble impossible. N'oubliez pas de remercier le Sacré-Coeur avec promesse de publication quand la faveur sera obtenue. **N.B.**

**REMERCIEMENTS**

*Mme Laurette Touchette Berthiaume*

Jean-Louis Berthiaume son époux, et les enfants: Alain (Anita Gosselin), Daniel (Christiane Provençal), Lily (Paul A. Beaudry), Manon (Bernard Archambault), Carole (Robert Péloquin), Guy (Danielle Bonvouloir) et les petits-enfants remercient sincèrement toutes les personnes qui ont témoigné de la sympathie à l'occasion du décès de Mme Laurette Touchette Berthiaume, survenu le 9 février 1991, à l'âge de 61 ans, soit par offrandes de messes ou de fleurs, bouquets spirituels, visites, dons, assistance aux funérailles ou de toute autre façon que ce soit. Les personnes qui ont omis de s'inscrire sont priées de considérer ces remerciements comme personnels.

**Sincère remerciement**  
au personnel du 9ième étage de l'Hôpital Honoré-Mercler pour tous les soins, le dévouement et le professionnalisme que vous avez fait part lors de l'hospitalisation de Mme Alice Forcier.  
**Félicitations, vous formez une équipe extraordinaire!**  
*Lucien Choquette et ses enfants*

**VASTE CHOIX - QUALITÉ - PRIX MODÈLES RÉCENTS**

7 7 1 - 1 4 3 1

**LES MONUMENTS DAIGLE**  
1540 E. GIROUARD, ST-HYACINTHE  
818 PRINCIPALE, GRANBY

**ESCOMPTE SPÉCIAL**  
EN VENANT DIRECTEMENT À L'USINE DE GRANBY  
Nous pourrions vous visiter sur demande

DIU PRÉTE LA VII ET LA RIPIRIND

**OUVERT 7 JOURS PAR SEMAINE**  
Même le SOIR et le DIMANCHE sur Rendez-Vous  
(NOUS ACCEPTONS LES FRAIS D'APPELS INTERURBAINS)

L'UN DES PLUS GROS INVENTAIRE DE MONUMENTS AU QUÉBEC

3 7 8 - 7 3 8 8

Tél.: 774-4137

**ESCOMPTE SPÉCIAL à notre bureau**

**MONUMENTS ROGER FONTAINE INC.**  
(membre de l'association des détaillants de monuments du Québec)

1535 Girouard est, Saint-Hyacinthe, Qué. J2S 7P9  
(Bureau en face du terrain de démonstration)

Lors d'un décès faites un don pour améliorer le mieux-être de nos aînés(es)

**Fondation Aline-Letendre**  
de l'Hôtel-Dieu de Saint-Hyacinthe

1800, rue Dessaulles, Saint-Hyacinthe, Qc J2S 2T2  
Tél.: (514) 774-6495 Local 2110

Mieux vaut tard que jamais!

## Le Festival culturel des Maskoutains reçoit l'appui du Conseil régional des Loisirs

Un communiqué émanant du Conseil régional des Loisirs (C.R.L.) Richelieu-Yamaska, émis le 27 mars 1991, annonçait: "Lancement du Festival culturel Richelieu-Yamaska". Vérification faite, il s'agit de la réponse tardive du ministère du Loisir, de la Chasse et de la Pêche, à une demande de subvention du Festival culturel des Maskoutains.

"Par le biais de ce nouveau programme d'aide financière visant à promouvoir le loisir culturel de la jeune relève amateur, la région Richelieu-Yamaska bénéficiera pour 1991 d'une subvention de 5 000\$ afin de soutenir les 3 activités retenues par les organismes culturels de la région", d'expliquer M. Michel Chalifour, du C.R.L.

■ Madeleine Plon

Les 3 événements qui composent ce que le C.R.L. appelle le Festival culturel Richelieu-Yamaska sont: le concours Sorel-Pop (qui a eu lieu à la mi-mars); le Festival culturel des Maskoutains (qui aura lieu du 9 au 13 avril); le Forum portant sur la jeune relève culturelle en Richelieu-Yamaska (qui devrait se tenir à l'automne, date et lieu à déterminer).

"5 000\$ à partager entre ces 3 événements, c'est peu, d'admet-

tre M. Chalifour, expliquant qu'il s'agit là d'un début pour ce programme du MLCP qui devrait s'étendre sur 3 ans, et en espérant que les prochains montants alloués pour la région seront plus substantiels.

En effet, pour la première année du programme, le rôle du C.R.L. est celui d'organisme porteur du dossier dans la région, s'associant aux organismes concernés afin de promouvoir leurs objectifs: favoriser l'émergence des talents de la jeune relève culturelle amateur.

On souhaite également au C.R.L. susciter la concertation, ce qui permettrait une meilleure

complémentarité des intervenants du loisir culturel.

**Un peu tard...**

"Depuis le temps que nous attendions une réponse à notre demande..." de commenter un peu surpris de l'apprendre par la journaliste, le responsable du Festival culturel des Maskoutains, M. Michel Blanchard.

"Enfin, soupire-t-il, nous serons bien contents de profiter d'une aide du MLCP via le C.R.L., même après coup. Mais, vous avez raison, c'est peut-être un peu charrié de parler déjà d'un 'Festival

culturel Richelieu-Yamaska'. Il faudra d'abord s'en parler et se mettre d'accord avec les autres organismes concernés..."

Le Forum annoncé pour l'automne prochain pourrait être l'occasion de discussions plus concrètes et de décisions concertées avant d'annoncer un grand Festival régional comme celui de Lanaudière, par exemple.

"Pour le moment, on va réaliser notre Festival culturel des Maskoutains, de conclure un Michel Blanchard, fort occupé, à quelques heures de la première, le 9 avril.



On se souviendra de la brillante performance offerte par le Choeur mixte, sous la direction de M. Farag Gennaoui, lors de son 5e anniversaire en décembre dernier. La prochaine saison débute le 8 avril (photo d'archives).

## Le 6e printemps du Choeur mixte

Le Choeur mixte de Saint-Hyacinthe entreprend sa sixième saison dans quelques jours, soit le 8 avril, toujours sous la direction de M. Farag Gennaoui.

On se souviendra de la brillante performance offerte par le Choeur mixte lors de son 5e anniversaire en décembre dernier. Ses 50 membres ont donc décidé de se réunir à nouveau cette année dans le but de se divertir par la musique et d'en faire partager le plaisir.

Le programme prévu pour

cette année comporte des oeuvres du répertoire religieux, classique, semi-classique, mais aussi des pièces plus légères, en vue de préparer le prochain concert annuel.

Les répétitions auront lieu tous les lundis, à 19 h30, à l'école Casavant (entrée par le stationnement).

Pour devenir membre du Choeur, il n'est pas nécessaire d'être un grand spécialiste de la musique; le goût de chanter et le désir de le faire en groupe suffisent. Quels que soient votre âge et le registre de votre voix, les membres du Choeur se feront une joie de vous accueillir.

Pour s'inscrire il suffit de se présenter à l'école Casavant les lundis à compter du 8 avril ou de contacter Mme Gisèle Bérard au 773-7661 après 17 h.

## Le dernier concert de la 5e saison de l'Orchestre Symphonique de la Montérégie

L'Orchestre Symphonique de la Montérégie, dirigé par Jean-Pierre Brunet, présente le dernier concert de sa saison, le jeudi 11 avril, à 20 h, à l'auditorium du collège Édouard-Montpetit, 150 rue de Gentilly Est, à Longueuil.

Au programme, on retrouve des oeuvres de Rossini/Britten (Les matinées musicales), Bartók (Danses roumaines), Mozart (Concerto pour piano et orchestre no 21, K467; Wonny Song, soliste), Haydn (Symphonie no

100 "militaire").

Les billets sont en vente au coût de 18,75\$ (régulier) et 13\$ (étudiants/âge d'or). Pour informations et réservations: (514) 646-3890. Réductions pour les groupes.

Avec la troupe du Boléro

## Du théâtre d'été au Séminaire

(M.P.) - Saint-Hyacinthe aura son théâtre d'été! En effet les résidents de la grande région maskoutaine et les visiteurs pourront, à l'été 1991, assister aux représentations d'un théâtre d'été professionnel, à l'auditorium du Séminaire de Saint-Hyacinthe.

La troupe du Boléro, sous la direction de Mario Borges, y présentera du 11 juillet au 18 août, la pièce à succès de Louis Saïa et de Louise Roy: "Une amie d'enfance".

Assisté de Geneviève Robert, Mario Borges signe la mise en scène de cette comédie interprétée par Julie Lalande, Michel St-Amand, Hélène Ducharme et Sylvain Massé, dans un décor de Simon Guilbault.

Depuis deux ans déjà, la troupe du Boléro, organisme professionnel de théâtre, à but non lucratif, présentait une production estivale à Saint-Damase.

Pour la troisième année, et la quatrième production, les dirigeants de la troupe ont choisi un site plus urbain et plus facilement accessible. Avec une pièce comme "Une amie d'enfance", les spectateurs sont assurés de s'amuser et de profiter d'une excellente soirée de théâtre.

Des forfaits souper-théâtre individuels, et des formules dégustation-théâtre pour groupes, en collaboration avec l'Auberge des Seigneurs et les Vins Andrés, sont aussi disponibles.

Du 11 juillet au 18 août, les représentations auront lieu du jeudi au dimanche, à 20 h 30, à l'auditorium du Séminaire de Saint-Hyacinthe, 650 Girouard Est (sortie 133 de l'autoroute Jean-Lesage).

L'admission générale est fixée à 14,50\$ par personne. Pour informations et réservations, on communique avec les responsables de la troupe du Boléro en composant le 773-2063.

La troupe du Boléro  
présente

Une amie d'enfance

une comédie de  
Louis Saïa et Louise Roy

du 11 juillet au 18 août 1991

à l'auditorium du  
Séminaire de Saint-Hyacinthe

Hydro-Québec

Du 11 juillet au 18 août, la troupe du Boléro va présenter "Une amie d'enfance", comédie de Louis Saïa et Louise Roy, à l'auditorium du Séminaire de Saint-Hyacinthe.

Le 6 avril à Beloeil

# Un rendez-vous exceptionnel avec "Oncle Vania" d'Anton Tchekhov

Le Centre culturel de Beloeil vous convie à un rendez-vous exceptionnel le 6 avril prochain à 20 h: "Oncle Vania", de l'auteur le plus joué au monde, Anton Tchekhov.

Mis en scène par Lou Fortier, assisté de Carol Gagné, "Oncle Vania" est interprété par Sylvie Ferlatte

(Sonia), Françoise Gratton (Marina), Sylvie Léonard (Hélène), Gisèle Schmidt (Maria Vasilievna), Jocelyn

Bérubé (Téléguine), Yves Desgagnés (Astrov), José Malette (Yélim et l'ouvrier), Jean-Louis Millette (Sérébriakov) et Paul Savoie (Vania).

René Gingras signe la version québécoise

d'après la nouvelle traduction épurée de Michael Frayn. Le décor est de Claude Goyette, les costumes sont signés par François Barbeau, les éclairages de Jocelyn Proulx, le tout sur une musique originale de Christian Thomas.

"Vania" est un homme bon, simple et dévoué. Pour la carrière de son beau-frère Sérébriakov, un professeur d'université aussi vaniteux qu'insensible, Vania a sacrifié les meilleures années de sa vie.

Aidé de Sonia, la fille unique de Sérébriakov, il gère paisiblement la propriété de campagne de ce dernier. Puis un jour, réalisant qu'il s'est trompé tant sur le compte du professeur que sur l'importance de son oeuvre, la vie de Vania perdra tout son sens...

Les billets sont en vente au Centre culturel de Beloeil, 600 rue Richelieu (464-4772) et à tous les comptoirs Ticketron.



Sylvie Ferlatte, Yves Desgagnés, Gisèle Schmidt et Jocelyn Bérubé dans "Oncle Vania" d'Anton Tchekhov, mise en scène par Lou Fortier, une production du TPQ. (photo:R.Etcheverry)

## Soirée Rétro à La Présentation

Le Club Optimiste de La Présentation organise une soirée rétro le samedi 13 avril, à la salle de l'école de Saint-Thomas-d'Aquin située au 124, rue Pinar.

Il y aura danse continue de 8 h 30 à 1 h 30. Plusieurs musiciens et chanteurs interpréteront les meilleurs succès des années 50 à 70.

Pour ajouter une touche de gaieté à la soirée, les gens sont invités à s'habiller à la mode de ces années. Tous ceux qui arriveront avec un costume rétro se verront offrir une consommation gratuite.

Les billets sont présentement en vente au

prix de 9\$ chacun. Pour le 796-3226 ou le 796-5764. réservation, composer

**CENTRE CULTUREL DE BELOEIL**  
 600, rue Richelieu, 464-4772  
 Heures du guichet: lun. au sam.: 10 h à 18 h

**ONCLE VANIA**  
 de Anton Tchekhov

Samedi 6 avril 20 h 22\$

**corcoran.**  
**ENFIN DE RETOUR SUR SCÈNE!**  
 AVEC UNE NOUVELLE FORMATION

- AUTEUR-COMPOSITEUR
- REALISATEUR DE DISQUES
- MEILLEURE PRISE DE SON

Samedi 13 avril 20 h 24\$

Samedi 20 avril 20 h 22\$

## Association des Adultes du Christ-Roi

Un dîner à la cabane à sucre est organisé par l'Association des Adultes du Christ-Roi le jeudi 25 avril, à l'érablière "Le bon vieux temps", de Saint-Liboire.

Pour plus d'informations, composer l'un des numéros suivants: 799-3538, 773-8917 ou 773-2798.



**DANSEUSES \* CHEZ BODY**

**NOUVEAU \* NOUVEAU \* NOUVEAU \* NOUVEAU**

# BAR CHEZ BODY

## DANSEUSES NUES

### OUVERTURE JEUDI 4 AVRIL À 19 H 00

## SPÉCIAUX 4 - 5 - 6 AVRIL

- Jolies barmaids
- Plusieurs danseuses
- Tirages de bouteilles de champagne
- Danses continuelles
- Aucun frais d'entrée

4-5-6 avril **FORT Spécial d'ouverture**

4-5-6 avril **BIERE Spécial d'ouverture**

Bar **OUVERT** le 4 avril seulement de 19 h 00 à 21 h 00 (Bière et fort seulement)

**Venez voir la différence chez Body**

**OUVERT:**

Dimanche: 19 h 00 - 1 h 00 a.m.  
 Lun. au ven.: 23 h 00 - 3 h 00 a.m.  
 Samedi: 15 h 00 - 3 h 00 a.m.

**645 St-Dominique**  
 (rez-de-chaussée)  
 Saint-Hyacinthe  
 (Ancien Trois Trèfles)  
**771-2801**

**DANSEUSES \* CHEZ BODY**

**NOUVEAU \* NOUVEAU \* NOUVEAU \* NOUVEAU**

## L'organiste Louis Allard clôture la 20e saison de concerts

C'est le dimanche 7 avril prochain à 19 h 30 en l'église de Saint-Césaire que sera donné le concert de clôture de la 20e saison des Jeunesses Musicales, par un artiste de Saint-Césaire, Louis Allard.

Louis Allard a débuté l'apprentissage de l'orgue à Saint-Césaire auprès de Soeur Marguerite-Marie Fortin. Suite à un heureux hasard, il devenait élève en privé de Gaston Arel qui, un an plus tard, le fait entrer dans

sa classe au Conservatoire de musique de Québec à Montréal. Classe qu'il fréquente toujours d'ailleurs.

Entre-temps, Louis Allard a étudié et bénéficié des conseils de Raymond Perrin (Trois-Rivières) et de

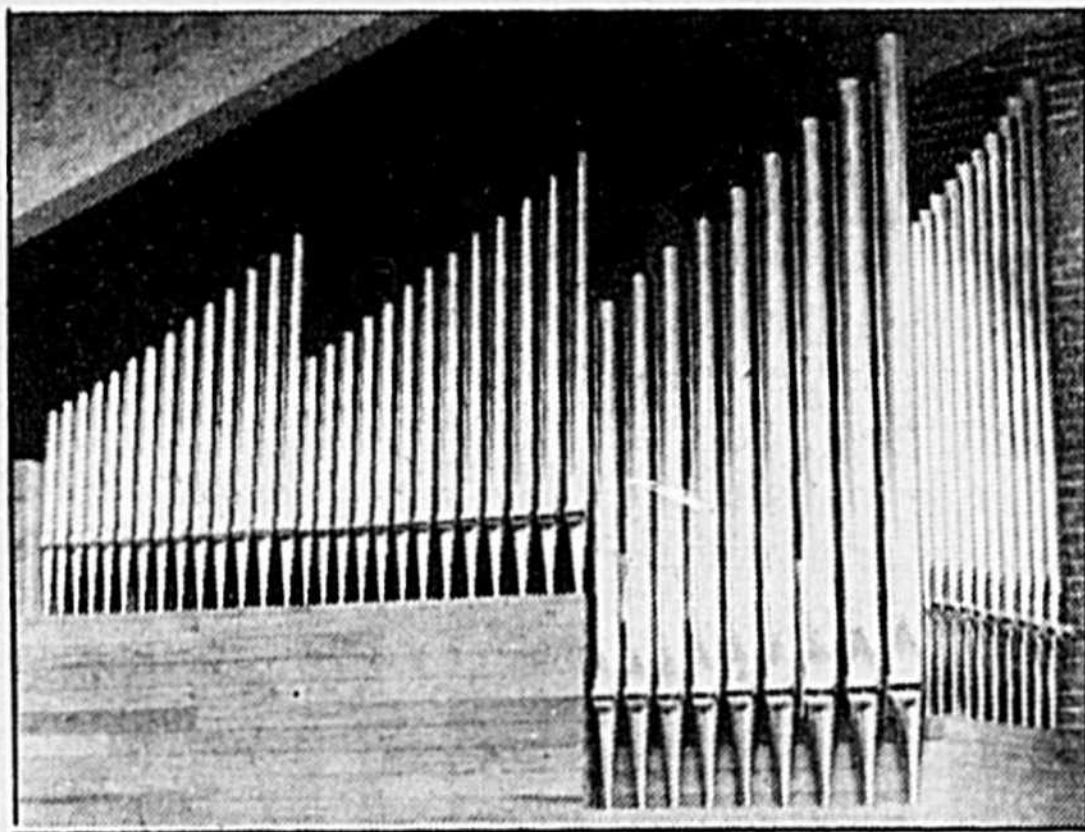

L'orgue de Saint-Césaire, inauguré en 1987.

Dom André Laberge (St-Benoit-du-Lac). Il étudie aussi le clavecin auprès de Mireille Lagacé et l'improvisation à l'orgue auprès de Rachel Laurin.

Comme organiste liturgique, il a été assistant à la Basilique Notre-Dame-du-Cap. Pré-

sentement, il est organiste à la paroisse Ste-Béatrice d'Auteuil (Laval).

La carte de membre JMC est valide pour ce concert. Des billets seront en vente à l'entrée, au prix de 8\$ pour les adultes et de 5\$ pour les étudiants.

## Comment aider un adolescent ou une adolescente?

(M.P.) - Les éditions Logiques annoncent la parution de "La relation d'aide", de Jocelyne Forget, un ouvrage de pointe qui explique les différentes facettes de la relation d'aide.

L'auteure, criminologue clinicienne et conseillère à l'Association des centres d'accueil du Québec, fait part aux lecteurs et lectrices de sa vaste expérience auprès des jeunes en difficultés.

L'ouvrage s'adresse à ceux et celles qui côtoient des adolescents et des adolescentes en difficulté, qui veulent les comprendre et leur venir en aide.

Guide de référence précieux et outil de réflexion dont la portée dépasse le cadre des centres spécialisés, "La relation d'aide" explore les notions de contexte d'autorité, d'empathie, de distance optimale à maintenir, de résistances, etc.



Jocelyne Forget, l'auteure.

On y découvre, entre autres choses, les différents "visages" du jeune en difficulté (du délinquant manipulateur à l'adolescent en crise), la façon de faire face à la violence, à la détresse, aux problèmes d'origine sexuelle, etc.

On y apprend aussi qu'à la base de la relation d'aide doivent exister un désir de comprendre et un désir d'écouter.



# \$12000

## EN PRIX

### 6 tirages de \$2000

\$2000 en bons d'achat chez les marchands participants

C'est facile! C'est payant!

Nom: .....

Adresse: .....

..... Ville: .....

Code postal     tél.: .....

Déposez les coupons de participation chez les marchands membres

### QUEST CANADIEN

en avion 13 jours

Accompagné par Marie Andrée Gilbert

**DÉPART LE SAMEDI 13 JUILLET**

**RETOUR LE JEUDI 25 JUILLET**

**VOTRE VOYAGE COMPREND:**

- Les vols Montréal/Calgary et Edmonton/Montréal
- Le transport terrestre par autocar de luxe climatisé
- L'hébergement en hôtels 1ère classe
- La manutention d'une valise à tous les hôtels
- Incluant le pourboire au chasseur
- Les services d'un guide professionnel pour la durée du circuit
- Les services de nos guides locaux pour les tours de ville à Vancouver, Victoria, et Calgary.
- Toutes les visites au programme:
  - 1 billet pour le Stampede
  - Le West Edmonton Mall
  - L'atelier de Jade
  - Le téléphérique au canyon "Hell's Gate"
  - Les jardins de Butchart's
  - Les murales de Chemainus
  - Le pont suspendu et la pisciculture de Capilano
  - Une dégustation de vin chez un vignoble
  - La vallée de l'Okanagan
  - Les lacs Beauvert, Émeraude et Louise
  - Tournée des attractions de Banff
- Traversées maritimes pour l'île de Vancouver
- Le cocktail de bienvenue

\*nous garantissons le transfert pour l'aéroport de Dorval\*

**Si réservé avant le 15 août 1991**

**vous économiser 100\$ par personne**

### ÎLES-DE-LA-MADELEINE

en autocar 10 jours

**DÉPART LE SAMEDI 20 JUILLET**

**RETOUR LE LUNDI 29 JUILLET**

**Centre de thalassothérapie**

disponible

À partir de **739\$** /pp/occ. double

**VOTRE VOYAGE COMPREND:**

- Les services d'un guide accompagnateur professionnel et bilingue.
- Le transport en autocar de luxe climatisé, avec toilette.
- Le transport par autobus de type scolaire, pour les visites locales aux îles-de-la-Madeleine.
- L'hébergement pour la durée du voyage en hôtels ou motels incluant les taxes provinciales.
- La manutention d'une valise aux hôtels incluant le pourboire aux chasseurs.
- Toutes les activités indiquées au programme.
- Les quatre traversées en bateau.
- TPS en sus.

**Profiter de la belle température au mois de "juillet"**

avec la collaboration de



**CLUB VOYAGES BOISLARD**

2095 Girouard O, St-Hyacinthe

774-6436

Membre de l'Association des agents voyages du Québec

Détenanteur d'un permis du Québec



**VOYAGES TRANSATLANTIQUES**

430 St-Joseph, St-Hyacinthe

774-1747

## RELAIS DE L'ÉCUREUIL

DANS UN DÉCOR ENCHANTEUR, AU COEUR DES VERGERS DU MONT ROUGEMONT



# À VOLONTÉ

INFORMATIONS

797-3958



314 Rg Haut Corbin, Rte 231, St-Damase

REPAS CABANE À SUCRE

(avec musique les samedis soirs & dimanche)

+

BUFFET TRADITIONNEL

LE DIMANCHE

(Prix spéciaux pour groupe)

# OVNI



LA VÉRITÉ ENFIN RÉVÉLÉE

**ÉVÈNEMENT:**

**DATE:**

**HEURE:**

**ENDROIT:**

**INFORMATION:**

Conférence

9 avril 1991

19 h 30

Auberge des Seigneurs  
1200, Johnson Saint-Hyacinthe  
772-2354

## Un art de vivre... avec soi et avec les autres

COURS SYLVA BERGERON

**Vous... qui...**

- ...Manquez de confiance en vous
- ...Manquez de courage, d'enthousiasme
- ...Subissez votre travail, refusez les promotions
- ...Êtes (supposément) né pour un petit pain
- ...Endurez votre vie plutôt que de la vivre
- ...Souffrez de timidité, de gêne
- ...Craignez de faire rire de vous, de vous affirmer
- ...Notez un certain vide dans votre vie
- ...Êtes incompris, manquez d'amis, etc.



ANIMATEUR: NORMAND DESJARDINS

De plus, nos conditions sont à la portée de toutes les bourses: Aucun contrat, aucun engagement

Vous payez 10 leçons à 18,00\$ chacune. T.P.S. de 7% comprise dans le prix

LE COURS COMPREND

Une démonstration gratuite Dix (10) leçons régulières (une par semaine) Une dernière leçon «Spéciale» et gratuite.

Sans obligation de votre part, venez prendre connaissance de notre COURS

## DÉMONSTRATION GRATUITE

Saint-Hyacinthe  
Ti-Père B.B.Q.  
2995 Laframboise  
Jeudi 4 avril

Animateur: Normand Desjardins

Institut de Culture Personnelle du Québec Inc.



Fondé en 1959  
2675 Flaubert, Laval H7E 2L5  
Un certificat vous est remis à la fin du cours.



## A la bibliothèque

en collaboration avec  
Carole Durocher  
bibliothécaire

### Section des adultes

#### Spécial Mozart

Le 5 décembre 1791 mourait Mozart: cette année sera consacrée à la célébration de ce bicentenaire, un événement pour lequel on donnera au public à entendre, à voir... et à lire. À la Bibliothèque T.-A.-Saint-Germain, vous pourrez retrouver des ouvrages de fond sur le génial compositeur ainsi que les plus récentes nouveautés, parues en 1990 et 1991, dont voici une brève liste.

Hildesheimer, Wolfgang. "Mozart". Preses Pocket, 1991, 363 p. (Agora)

Réédition d'un ouvrage paru en 1979. Vie quotidienne, témoignages et correspondance sont autant d'éléments auscultés par l'auteur afin de mieux saisir le "phénomène Mozart".



Parouty, Michel. "Mozart aimé des dieux". Gallimard, 1990, 192 p. (Découvertes; Musique)

Dans la très belle petite collection Découvertes, une biographie complète sur le musicien, agrémentée de nombreuses illustrations. En complément, un dossier intitulé "Témoignages et documents" rassemble des fragments de sa correspondance, des portraits et critiques de ses contemporains.

Pierre-Petit. "Mozart ou la musique instantanée". Perrin, 1991, 303 p.

La plus récente biographie où l'auteur, lui-même compositeur, tente d'expliquer ce qui fait l'originalité totale du génie de Mozart, son extraordinaire rapidité, sa capacité à composer et orchestrer d'un seul jet, etc.

Stendhal. "Vie de Mozart". Éd. Climats, 1990, 94 p.

Introuvable depuis des années, une petite supercherie: Stendhal dit avoir traduit cette biographie en 1814 d'un auteur allemand alors qu'il s'est largement inspiré d'une brochure parue à Paris en 1801.

#### Heures d'ouverture:

Lundi, Mardi, Jeudi: 13 h 00 à 17 h 30  
19 h 00 à 21 h 00  
Mercredi, Vendredi: 13 h 00 à 17 h 30  
Samedi, Dimanche: 13 h 00 à 16 h 00

Du 16 au 20 mai

## Les 3e Cantilies dans la vallée du Richelieu

(M.P.) - C'est sur le thème "Enfants de la terre, chantez" que plus de 300 enfants de 8 à 14 ans se réuniront à Saint-Antoine et Saint-Marc-sur-Richelieu pour la tenue des 3e Cantilies, du 16 au 20 mai 1991.

Parrainé par le mouvement "À coeur joie", ce grand rassemblement choral se répète cette année pour faire vivre aux jeunes une expérience éducative et de création.

Par le chant, la danse, l'expression dramatique et surtout, par la vie communautaire, les enfants, à l'aide d'animateurs expérimentés, vivent un stage intensif de quatre jours. Ils pourront aussi profiter de ce séjour pour visiter et rencontrer les gens des quatre villages au coeur de la vallée du Richelieu.

lieu fera partie de ces Cantilies et participera aux deux concerts publics présentés pendant ces 4 jours.

Les municipalités, les fabriques, la Commission scolaire et la population des deux communautés hôtes sont déjà à pied d'oeuvre pour assurer la sécurité, le confort et le soutien technique pour les enfants, les parents accompagnateurs et les animateurs.

Le chant choral, les activités de danse, mais aussi des visites, des activités collectives, c'est ce qu'offrent ces



enfants de la terre, chantez!

Depuis 50 ans maintenant, le mouvement "À coeur joie" rassemble et diffuse des musiques pour chorales. Le chant, comme premier et plus simple instrument, réussit à unir, des choeurs de 10, 20 ou 50 personnes.

Les trois groupes d'enfants, formés dès le départ du stage, créeront les oeuvres de Gilles Vigneault, "Barati, Barata", de Vincent Morel, "Le party de Marilys" et "Motus et bouche cousue" de Lucie Lafontaine, responsable de cet événement de grande envergure.

Déjà des chorales francophones d'Ontario et de plusieurs régions du Québec sont inscrites. La Chanterie de Saint-Antoine et de Saint-Marc-sur-Riche-

Cantilies sans compter les surprises, dont cette croisière sur le Richelieu qui permettra aux jeunes de découvrir cette voie fluviale riche en histoire et aux abords changeants de Saint-Antoine à Saint-Marc puis de Saint-Charles à Saint-Denis et sa Maison nationale des Patriotes.

D'autres partenaires viennent aussi apporter leur concours à la réussite des Cantilies. Ainsi la Fondation active idée jeunesse (F.A.I.J.) accorde son soutien financier pour permettre à des jeunes des communautés avoisinantes de participer aux Cantilies.

La date limite d'inscription est le 15 avril. Pour informations: Gilles Forget (787-2260) ou (252-3970).

### Conférence-atelier "Je m'aime"

Le Centre de santé Jouvence Énergie organise une soirée conférence-atelier intitulée "Je m'aime", le lundi 15 avril, à 19 h 30, au restaurant A.L. Van Houtte situé au 590, rue Mondor à Saint-Hyacinthe.

Une soirée où l'on repart avec des moyens concrets, en route vers l'accomplissement de soi.

Pour plus de renseignements, composer le 796-2399 ou le 785-3169.

#### SPÉCIALITÉS

FRUITS DE MER ET BIFTECK

• TABLE D'HÔTE

• FONDUE

LE RESTAURANT PAR EXCELLENCE  
À SAINT-HYACINTHE

DU MARDI AU VENDREDI

LE MIDI

SPAGHETTI 2.99\$



SUPER SPÉCIAL

STEAK PÉTILLANT 10.95

LUNDI, MARDI, MERCREDI SOIRS

1095 LAFRAMBOISE  
SAINT-HYACINTHE

774-8200



Atelier Libre de Peinture  
de Saint-Hyacinthe Inc.

### PRÉSENTATION ANNUELLE DES OEUVRES RÉCENTES DES MEMBRES

Où : Salle C.E. Gadbois  
du Centre culturel  
800, rue Turcot  
St-Hyacinthe

Quand : Samedi, 6 avril 1991  
de 11 à 22 heures  
Dimanche, 7 avril 1991  
de 11 à 17 heures

## SPÉCIAL IL PREGO

RESTAURANT ITALIEN IL PREGO



### FESTIVAL DES MOULES

tous les jours  
durant le mois d'avril

4 SORTES DE MOULES

- marinières
- madagascar
- poulette
- italienne

À VOLONTÉ

12.95\$

### Le restaurant IL PREGO

au centre-ville de Granby

132 Principale, 777-3444

\* s.v.p. Réservez à l'avance

## Tour de ville

### Une 13e édition

Au cours des prochains jours, soit du 4 au 7 avril, se déroulera, au Pavillon des Pionniers, la 13e édition d'Expo-Habitat. Le kiosque animé par le personnel municipal vous fournira une documentation variée sur le milieu, des renseignements pratiques en tout ce qui a trait au milieu de la construction, des programmes mis de l'avant pour l'aide à la construction résidentielle et autres.

### Membre de la Sidac

Le conseil municipal a désigné le conseiller Michel Rousseau comme membre du conseil d'administration de la Sidac. Il remplace M. Bernard Forget dans un mandat d'une durée de deux ans.

### Un appui de la Ville

Appui est donné par les autorités locales à la Fédération de la famille Richelieu-Yamaska dans ses démarches auprès du ministère de la Santé et des Services sociaux. Ces démarches ont été entreprises pour le maintien de la subvention qui est accordée par le Service de soutien aux organismes communautaires de ce ministère.

### Présentation officielle

Le conseil appuie la présentation officielle auprès de la Fédération de ballon sur glace du Québec d'un projet pour la tenue à Saint-Hyacinthe du Championnat provincial de ballon sur glace et de hockey à pied, en avril 1992.

### Pour des subventions

Des appuis sont aussi accordés par les autorités locales aux organismes Parrainage Civique et le Club de basketball en chaises roulantes Les Kamikazes. Et ce, dans leur demandes de subventions au ministère du Loisir, de la Chasse et de la Pêche, pour l'année 1991-92, dans le cadre du programme d'aide en loisir pour les personnes vivant un handicap.

### Embauche et permanence

M. Sylvain Hubert vient d'être engagé comme technicien-instrumentation et contrôle à l'usine d'épuration de Saint-Hyacinthe, tandis que M. Éric Leuenberger voyait sa permanence confirmée, au poste de coordonnateur des activités aquatiques et de plein air, au service des Loisirs.

### Vente-débaras

Les ventes de garage ou ventes-débaras reviennent à la mode avec l'arrivée du printemps. À rappeler qu'on doit obtenir un permis, au coût de 5\$, du service de l'Urbanisme, à l'Hôtel de Ville. Autre point important à souligner: une seule vente du genre est autorisée, par année, à une même adresse civique. La vente ne peut durer plus de trois jours consécutifs.

### On vous informe

Lorsque des travaux urgents doivent être réalisés à travers la Ville, le poste CFEI en est avisé immédiatement. Une signalisation adéquate est de plus mise en place pour détourner la circulation au besoin. Lorsque la Ville doit couper l'eau pour quelques heures, dans un secteur ou l'autre du territoire, un avis est aussi donné par la radio locale.

### Dépliant sur les animaux

Le dépliant sur les animaux de compagnie, condensé du Règlement 975, peut être obtenu en tout temps à l'Hôtel de Ville, de même qu'au service de la Protection publique qui est responsable de l'application du dit règlement. Les propriétaires de chien peuvent aussi en avoir copie auprès de l'Agence canine, quand vient le moment du renouvellement des licences.

Marcel Therriault,  
agent d'information

FESTIVAL



CULTUREL DES  
MASKOUTAINS

THÉÂTRE

*C'est ici que ça se passe!*  
LE FESTIVAL CULTUREL DES MASKOUTAINS  
**présente**

du 9 au 13 avril 1991 au

CÉGEP DE ST-HYACINTHE (Salle Léon-Ringuet)  
3000, rue Boullé, Saint-Hyacinthe

JEUDI, LE 4 AVRIL  
1991

MARDI 9 AVRIL 91

ÉCOLE CASAVANT

13 h 30 et 19 h 30

Scène de la vie scolaire ou l'école chaud, show  
et L'histoire de Julie qui avait une ombre de garçon

18 h 30 Kiosques

Bibliothèque T.A. St-Germain

Les Chamaniers

L.A.I.T.

Le Service des Loisirs de St-Hyacinthe

Le Coin des peintres

La Philharmonique

L'école Casavant

MERCREDI 10 AVRIL 91

École Secondaire St-Joseph

13 h 30 et 19 h 30 Amour, délices et millions

16 h 30 Conférence de Claude Poissant

18 h 30 Kiosques

les mêmes sauf Service des Loisirs et l'École

du jour (St-Joseph)

JEUDI 11 AVRIL 91

École du Séminaire  
de St-Hyacinthe

13 h 30 et 19 h 30 L'Affaire du canard boîteux

16 h 30 Conférence de Claude Grisé

18 h 30 Kiosques les mêmes que mardi

+ Le Centre muséologique régional et l'école

du jour

VENDREDI 12 AVRIL 91

Collège St-Maurice

13 h 30 et 19 h 30 Rhinocéros

17 h 00 Émission l'Entreligne animée

par Anne-Marie Aubin

Invités: Vital Gadbois André Brassard et

18 h 30 Kiosques

les mêmes que mardi + école du jour

KIOSQUES

ENDROIT:

Expo  
Habitat

DATE: 4 au 7 avril 1991

SAMEDI, le 6 avril 1991,

présence de C.F.E.I.

de 14 h à 16 h

Toutes les écoles seront  
représentées.

THÉÂTRE

SAMEDI 13 AVRIL 91

POLYVALENTE HYACINTHE  
-DELORME

13 h 30 et 19 h 30

Le départ

et La déprime

18 h 30 Kiosque

les mêmes que mardi

JOURNÉE DE  
PROMOTION  
AVEC LA BANQUE  
NATIONALE

Quatre succursales y  
participeront solent:

1955 des Cascades Ouest,  
St-Hyacinthe

2298 rue Ste-Anne, St-  
Hyacinthe

1575 rue Girouard Ouest,  
St-Hyacinthe.

224 rue Notre-Dame,  
St-Ple

KIOSQUE:

Banque Nationale 3255  
rue Laframboise, St-Hya-  
cinthe de 14 heures à 21  
heures

CARAVANE:

Banque Nationale, 224 rue  
Notre-Dame, St-Ple de  
16 h 30 à 17 h 30, avec  
C.F.E.I.



CFEI  
106.5

Cégep de  
Saint-Hyacinthe

Ministère Emploi et Immigration Canada

Ministère de l'Éducation du Québec

Ministère du Loisir de la Chasse et de la Pêche

Ville de Saint-Hyacinthe - M.R.C. des Maskoutains



BANQUE  
NATIONALE

Notre banque nationale

FESTIVAL



CULTUREL DES  
MASKOUTAINS

Le Courrier

En collaboration avec le

FESTIVAL CULTUREL  
DES MASKOUTAINS

offre à ses lecteurs la possibilité de gagner une paire de  
billets pour assister à deux pièces de théâtre, au

Cégep de Saint-Hyacinthe Salle Léon Ringuet

Samedi 13 avril 1991

LE DÉPART ET LA DÉPRIME

50 paires de billets seront tirés cette semaine

POUR PARTICIPER

Nom .....

Adresse .....

Municipalité .....

Code postal .....

Tél.: .....

Écrire à: CONCOURS "FESTIVAL CULTUREL"  
LE COURRIER

655, ave. Ste-Anne, Saint-Hyacinthe, J2S 5G4

ou déposez vos coupons à la réception du journal Le Courrier



# HORAIRE TV

**TV**  
- STÉRÉOS  
- VIDÉOS



**GERMAIN LARIVIÈRE**  
4060, boul. Laurier  
Sainte-Rosalie  
Saint-Hyacinthe  
Tél.: 799-5522

## Mercredi

3 avril

- 6:00
- [10] Salut, bonjour
- 7:30
- [2] Passe-partout
- 8:00
- [2] L'autobus volant du professeur Poopsnaggle
- [10] Mongrain de sel
- 8:30
- [2] Première édition
- 9:00
- [2] Les anges du matin
- [10] Gilles Lapointe, m.d.
- [17] Économie du travail
- 9:45
- [10] Des mots pour le dire
- 10:00
- [2] La cuisine des anges
- [17] Vidéoactivité
- 10:15
- [2] Inimimimagimo
- 10:30
- [2] Babar
- [10] Almer
- [17] Le marché aux images
- [35] Coup de pouce télé

- 11:00
- [2] Le p'tit Champlain
- [10] Santa Barbara
- [17] Les grands courants de l'art II
- 11:30
- [2] Musicolore
- [10] Dynastie
- [35] Bugs Bunny
- 12:00
- [2] L'édition magazine
- [10] Le TVA, édition Montréal
- [17] Enseignement moral et religieux au primaire
- [35] Les Pierrafeu
- 12:25
- [10] Attention c'est show
- 12:30
- [2] Les démons du midi
- [35] Le grand journal 12 h 30
- 13:00
- [17] Quebec School Telecasts
- [35] Cinéma
- (4) "MAMIE BLANCHE" (White Mama), E.-U. 1980. Drame social de J. Cooper avec Bette Davis, Ernest Harden Jr et Ellen Heckart. - Une veuve impécunieuse accepte la garde d'un adolescent délinquant de race noire. (2 h).
- 13:30
- [2] Les oiseaux se cachent pour mourir
- Troisième de dix parties. (1 h).
- [10] Cinéma d'après-midi
- (5) "LESCANDELE HEARST" (The Hearst

- and Davies Affair), E.-U. 1984. Drame biographique de D.L. Rich avec Robert Mitchum, Virginia Madsen et Fritz Weaver. - L'histoire d'un milliardaire marié qui s'est épris d'une comédienne peu sûre d'elle. (2 h).
- 14:00
- [17] Le marché aux images
- 14:30
- [2] Le temps de vivre
- [17] Sources de la musique occidentale
- 15:00
- [35] Cinéma
- (5) "UN COLLÈGE DE CLASSE" (Class), E.-U. 1983. Comédie dramatique de L.J. Carlini avec Andrew McCarthy, Rob Lowe et Jacqueline Bisset. - Un collègue à une aventure sexuelle avec la mère de son meilleur ami. (2 h).
- 15:30
- [2] Les Schtroumpfs
- [10] Claire Lamarche
- [17] Téléservice
- 16:00
- [2] Kim et Clip
- 16:30
- [2] Opération Mozart
- [10] De bonne humeur
- [17] Rémi
- 17:00
- [2] Les détecteurs de mensonges
- [17] Robin et Stella
- [35] Le grand journal 17 h

- 17:30
- [2] Ce soir
- [10] Fais-moi un dessin
- [17] Le club des 100 watts
- [35] Le grand journal 17 h 30
- 18:00
- [10] Le TVA, édition Montréal
- [17] Passe-partout
- [35] La roue chanceuse
- 18:30
- [10] Charvari
- [17] Téléservice
- [35] Coup de foudre
- 19:00
- [2] Les années coup de cœur
- [10] L'heure juste
- [35] Libre échange
- 19:30
- [2] Hockey
- [10] Cinéma du mercredi
- (4) "LE FRÈRE LE PLUS FUTÉ DE SHERLOCK HOLMES" (The Adventure of Sherlock Holmes' Smarter Brother), G.-B. 1975. Comédie policière réalisée et interprétée par Gene Wilder avec Madeline Kahn et Marty Feldman. - Le célèbre détective anglais confie une affaire importante à son jeune frère. (2 h).
- [17] Feu vert
- [35] Denise... aujourd'hui
- 20:00
- [17] Consommaction
- [35] China Beach
- 21:00

- [17] Visa santé
- [35] Cinéma
- PRIMEUR. (5) "MON PREMIER AMOUR" (My First Love), E.-U. 1988. Drame sentimental de G. Cates avec Beatrice Arthur, Richard Kiley et Joan Van Ark. - Les amies d'une veuve l'encouragent à recontacter un ancien amour de jeunesse. (2 h).
- 21:30
- [10] Le monde fantastique de Ray Bradbury
- 22:00
- [2] Le téléjournal
- [10] Ad Lib
- [17] Transitions
- 22:25
- [2] Le point
- 22:30
- [17] Cinéma sans frontières
- (4) "CONSEIL DE FAMILLE", Fr. 1986. Comédie policière de Costa-Gavras avec Johnny Hallyday, Fanny Ardant et Guy Marchand. - Un cambrioleur impose à sa famille une façade respectable tout en continuant ses vols avec l'aide de son jeune fils. (2 h 05 appr.).

- 22:55
- [2] La météo
- 23:00
- [2] Les nouvelles du sport
- [10] Le TVA, édition Réseau
- [35] Le grand journal 23 h
- 23:15
- [2] Cinéma
- (5) "CON CAMILLO", It. 1983. Comédie réalisée et interprétée par Terence Hill avec Colin Blakely et Cyril Cusack. - Les différends entre un curé et un maire communiste dégénèrent souvent en bagarre. (2 h 30 appr.).
- 23:30
- [10] Les sports
- [35] Sports plus
- 23:50
- [10] Mongrain de sel
- 0:00
- [35] La femme blonde
- 1:00
- [35] Maman baignole
- 1:30
- [35] Légendes indiennes

## Jeu

4 avril

- 6:00
- [10] Salut, bonjour
- 7:30
- [2] Passe-partout
- 8:00
- [2] L'autobus volant du professeur Poopsnaggle
- [10] Mongrain de sel
- 8:30
- [2] Première édition
- 9:00
- [2] Les anges du matin
- [10] Gilles Lapointe, m.d.
- [17] Les grands courants de l'art I
- 9:45
- [10] Des mots pour le dire
- 10:00
- [2] La cuisine des anges
- [17] Histoire des sciences au Québec
- 10:15
- [2] Inimimimagimo
- 10:30
- [2] Babar

- [10] Almer
- [17] Le marché aux images
- [35] Coup de pouce télé
- 11:00
- [2] Le p'tit Champlain
- [10] Santa Barbara
- [17] Planification et contrôle budgétaire
- 11:30
- [2] Regards sur la nature
- [10] Dynastie
- [35] Bugs Bunny
- 12:00
- [2] L'édition magazine
- [10] Le TVA, édition Montréal
- [17] Église: mystère et mission
- [35] Les Pierrafeu
- 12:25
- [10] Attention c'est show
- 12:30
- [2] Les démons du midi
- [35] Le grand journal 12 h 30
- 13:00
- [17] Quebec School Telecasts
- [35] Cinéma
- (5) "LE COURAGE DE VAINCRE" (Fighting Back), E.-U. 1980. Drame de R. Lieberman avec Robert Ulrich, Bonnie Bedelia et Art Carney. - Un joueur de football professionnel tente de revenir au jeu en dépit de blessures de guerre. (2 h).
- 13:30

- [2] Les oiseaux se cachent pour mourir
- Quatrième de dix parties. (1 h).
- [10] Cinéma d'après-midi
- (5) "HISTOIRE D'UN AMOUR" (Back Street), E.-U. 1961. Drame sentimental de D. Miller avec Susan Hayward, John Gavin et Vera Miles. - Les tribulations d'une dessinatrice de mode qui s'est éprise d'un homme marié. (2 h).
- 14:00
- [17] Le marché aux images
- 14:30
- [2] D'une série à l'autre "SECRET DIPLOMATIQUE". (1 h).
- [17] Formation continue en sciences de la santé
- 15:00
- [35] Cinéma
- (5) "LE CHÉNÉ D'ALLOUVILLE", Fr. 1980. Comédie de S. Panard avec Jean Lafabvre, Bernard Ménez et Henri Guybet. - Un village est mis en émoi par le projet d'élargissement d'une route qui met en péril un vieux chêne. (2 h).
- 15:30
- [2] Les Schtroumpfs
- [10] Claire Lamarche
- [17] Téléservice
- 16:00
- [2] Kim et Clip
- 16:30
- [2] Tom et Jerry

- [10] De bonne humeur
- [17] Rémi
- 17:00
- [2] Les détecteurs de mensonge
- [17] Catimini
- [35] Le grand journal 17 h
- 17:30
- [2] Ce soir
- [10] Fais-moi un dessin
- [17] Le club des 100 watts
- [35] Le grand journal 17 h 30
- 18:00
- [10] Le TVA, édition Montréal
- [17] Passe-partout
- [35] La roue chanceuse
- 18:30
- [10] Charvari
- [17] Téléservice
- [35] Coup de foudre
- 19:00
- [2] Bouffée de santé
- [10] D'amour et d'amitié
- [35] 24/24
- 19:30
- [2] Le grand remous
- [17] Questions d'argent
- [35] Remington Steele
- 20:00
- [2] Jamais deux sans toi
- [10] Sous le signe du faucon
- [17] La trentaine

- [2] Lance et compte I
- Dernière de treize parties. (1 h).
- [10] L'illusion de vivre
- SPECIAL. Anim.: Pierre Nadeau. - Documentaire sur la drogue et les jeunes; le comportement des jeunes consommateurs, des policiers, des parents et des différents intervenants. (1 h).
- [17] Points de vue
- 22:00
- [2] Le téléjournal
- [10] Ad Lib
- [17] Médecine approuvée
- 22:25
- [2] Le point
- 22:30
- [17] Consommaction
- 22:55
- [2] La météo
- 23:00
- [2] Les nouvelles du sport
- [10] Le TVA, édition Réseau
- [35] Le grand journal 23 h

- 23:15
- [2] Cinéma
- (4) "DERRIÈRE LE MASQUE" (Hockey Night), Can. 1984. Comédie dramatique de P. Shapiro avec Megan Follows, Yvonne Blais et Gail Youngs. - Une adolescente obtient de jouer au hockey dans un club de garçons. (1 h 55 appr.).
- 23:30
- [10] Les sports
- [17] Les groupes parlementaires
- [35] Sports plus
- 23:50
- [10] Mongrain de sel
- 0:00
- [35] Cinéma
- (3) "LA PURITAINE", Fr. 1986. Drame psychologique de J. Dolton avec Michel Piccoli, Sandrine Bonnaire et Sabine Azéma. - En attendant le retour de sa fille, un metteur en scène fait jouer à ses jeunes comédiennes diverses variations sur le thème de leurs retrouvailles. (1 h 45 appr.).
- 0:50
- [10] Ciné-lune
- (3) "FANTÔME DU PARADIS" (Phantom of the Paradise), E.-U. 1974. Drame musical de B. De Palma avec William Finley, Paul Williams et Jessica Harper. - Le compositeur d'un opéra rock se fait voler son œuvre par un impresario machiavélique. (2 h appr.).

## Vendredi

5 avril

- 6:00
- [10] Salut, bonjour
- 7:30
- [2] Passe-partout
- 8:00
- [2] Les aventures de Sherlock Holmes
- [10] Mongrain de sel
- 8:30
- [2] Première édition
- 9:00
- [2] Les anges du matin
- [10] Gilles Lapointe, m.d.
- [17] Les animaux et les hommes
- 9:45
- [10] Des mots pour le dire
- 10:00
- [2] La cuisine des anges
- [17] Communication télématique et coopératives
- [35] Méditation transcendantale
- 10:15

- [2] Inimimimagimo
- 10:30
- [2] Babar
- [10] Almer
- [35] Coup de pouce télé
- 11:00
- [2] Le p'tit Champlain
- [10] Santa Barbara
- [17] Investissement immobilier
- 11:30
- [2] Les arts sacrés au Québec
- [10] Dynastie
- [35] Bugs Bunny
- 12:00
- [2] L'édition magazine
- [10] Le TVA, édition Montréal
- [17] Intervention auprès des personnes âgées atteintes de déficits cognitifs
- [35] Les Pierrafeu
- 12:25
- [10] Attention c'est show
- 12:30
- [2] Les démons du midi
- [35] Le grand journal 12 h 30
- 13:00
- [17] Quebec School Telecasts
- [35] Cinéma
- (5) "CASCADEURS ILLIMITÉS" (Stunts Unlimited), E.-U. 1980. Aventures de H.

- Needham avec Chip Mayer, Susanna Dalton et Sam J. Jones. - Trois cascadeurs sont engagés par les services secrets pour récupérer une arme volée par un dictateur. (1 h 30).
- 13:30
- [2] Les oiseaux se cachent pour mourir
- Cinquième de dix parties. (1 h).
- [10] Coeur à tout
- 14:00
- [2] Chacun chez soi
- [17] The Day the Universe changed
- 14:30
- [2] D'une série à l'autre "SECRET DIPLOMATIQUE". (1 h).
- [10] Magazine Montréal
- [35] Aux limites du possible
- 15:00
- [10] Justice pour tous
- [17] Sciences and cultures in the Western tradition
- [35] Cinéma
- (4) "POLICE SUR LA VILLE" (Madigan), E.-U. 1968. Drame policier de D. Siegel avec Richard Widmark, Henry Fonda et Harry Guardino. - Un policier de New York recherche un meurtrier qui lui a volé son arme. (2 h).
- 15:30
- [2] Les Schtroumpfs
- [10] Des gens heureux

- [17] Téléservice
- 16:00
- [2] Kim et Clip
- 16:30
- [2] Les débrouillards
- [10] De bonne humeur
- [17] Rémi
- 17:00
- [2] Les détecteurs de mensonge
- [17] Robin et Stella
- [35] Le grand journal 17 h
- 17:30
- [2] Ce soir
- [10] Fais-moi un dessin
- [17] Le club des 100 watts
- [35] Le grand journal 17 h 30
- 18:00
- [10] Le TVA, édition Montréal
- [17] Passe-partout
- [35] La roue chanceuse
- 18:30
- [10] Charvari
- [17] Téléservice
- [35] Coup de foudre
- 19:00
- [2] Faune nordique II
- [10] Drôle de vidéo
- [35] 100 limites
- 19:30

- [2] Hockey
- [10] 0-1-1...
- [17] Première ligne
- 20:00
- [10] La vie en couleur
- [17] Droit de parole
- [35] Urgences
- 20:30
- [10] Vie privée
- 21:00
- [10] Miami
- [17] La bourse et la vie
- [35] Cinéma
- PRIMEUR. (3) "UN HOMME PARMIS LES LOUPS" (Never Cry Wolf), E.-U. 1983. Aventures de C. Ballard avec Charles Martin Smith, Brian Dennehy et Zachary Littmangaq. - Les mésaventures d'un biologiste venu étudier les moeurs des loups dans le Grand Nord. (2 h).
- 22:00
- [2] Le téléjournal
- [10] Ad Lib
- [17] Parler pour parler
- 22:25
- [2] Le point
- 22:55
- [2] La météo
- 23:00
- [2] Les nouvelles du sport

- [10] Le TVA, édition Réseau
- [17] Nord-Sud
- [35] Le grand journal 23 h
- 23:15
- [2] Cinéma
- (5) "ZONE ROUGE", Fr. 1986. Drame policier de R. Enrico avec Sabine Azéma, Richard Anconina et Hélène Surgère. - Ayant échappé à un grave incendie qui a ravagé tout un hameau, une jeune femme tente de découvrir les vraies causes de cette catastrophe. (2 h 20 appr.).
- 23:30
- [10] Les sports
- [17] Lumières
- [35] Sports plus
- 23:50
- [10] Ciné-lune
- (4) "LA NUIT DES GÉNÉRAUX" (The Night of the Generals), G.-B. 1967. Drame policier de A. Litvak avec Omar Sharif, Peter O'Toole et Tom Courtenay. - Un officier allemand soupçonne un général du meurtre d'une prostituée. (3 h appr.).
- 0:00
- [35] Ciné-frissons
- (5) "LE HASARD ET LA VIOLENCE", Fr. 1974. Drame de P. Labro avec Yves Montand, Katharine Ross et Riccardo Cucciolla. - Victime d'une agression, un écrivain est soigné par une jeune femme-médecin dont il s'éprend. (1 h 35 appr.).

## Samedi

6 avril

- 7:30
- [2] Samedi Jeunes
- 7:35
- [2] Gabby et les petits moutons
- 8:00
- [2] P'tit monstre
- [10] Ma petite pouliche
- 8:30
- [2] Touffou et polliards
- [10] G.I. Joe

- 9:00
- [2] Le livre de la jungle
- [10] Les transformeurs
- [17] Introduction à la statistique et ses applications
- 9:30
- [2] La bande à Picaou
- [10] G.I. Joe
- [17] Histoire des formes urbaines
- [35] Méditation transcendantale
- 10:00
- [2] Popeye et filie
- [10] La croisière s'amuse
- [35] Super Mario Bros
- 10:30

- [2] L'île de corail
- [17] Le monde à la carte
- [35] Peter Pan
- 11:00
- [2] Les héros du samedi
- [10] Le décompte vidéo star
- [35] Les Tortues Ninja
- 11:30
- [17] Tout un monde à suivre
- [35] Police Academy: la série
- 12:00
- [2] La France vue du Québec
- [10] Ciné week-end
- (5) "SAUVEZ LE NEPTUNE" (Gray Lady Down), E.-U. 1978. Drame de D. Greene avec Charlton Heston, David Carradine

- et Stacy Keach. - Les manoeuvres entreprises pour sauver l'équipage d'un sous-marin échoué au fond de la mer. (2 h).
- [17] Première ligne
- [35] Les Pierrafeu
- 12:30
- [2] Village de l'Outaouais
- [17] Profession prof
- [35] Alvin et les chipmunks
- 13:00
- [2] Ciné-famille
- "POMPY, LE ROBOT" (Pompy, The Robot), Hol. 1987. Des marionnettes et des personnages se préoccupent d'écologie. (1 h 30).
- [17] Droit de parole
- [35] Les super étoiles de la lutte

- 14:00
- [10] Ciné week-end
- (4) "LES COLTS DES SEPT MERCENAIRES" (Guns of the Magnificent Seven), E.-U. 1969. Western de P. Wendkos avec George Kennedy, James Whitmore et Reni Santoni. - Sept aventuriers entreprennent de libérer un chef révolutionnaire mexicain. (2 h).
- [17] Rideau
- [35] Les serpents verts
- 14:30
- [2] L'univers des sports
- [35] Filc à tout faire
- 15:00
- [35] Le vagabond

- 15:15
- [17] Rideau
- 15:30
- [35] Sacré génération
- 16:00
- [2] Expédition
- [10] Bugs Bunny
- [17] Transitions
- [35] Denise... aujourd'hui
- 16:30
- [2] Génies en herbe
- [10] Paul et les jumeaux
- [17] Les saisons des oiseaux
- [35] Coup de soleil
- 17:00

# HORAIRE TV

## Samedi

- [2] La bande des six
- [10] Temps d'arrêt
- SPECIAL Anim.: François Ferland. - Interview avec Michel Bergeron et reportage sur les faits saillants de sa carrière.
- [35] Sports plus magazine
- 17:30
- [10] Batman
- [17] Les colles saisonnières
- [35] Le grand journal 17 h 30
- 18:00
- [2] Le téléjournal
- [10] Le TVA, édition Montréal
- [17] Passe-partout
- [35] La roue chanceuse
- 18:10

- [2] Virages
- 18:30
- [10] Vidéo rock détente
- [17] Omni science
- [35] Coup de foudre
- 19:00
- [2] Samedi P.M.
- [10] Au fil des jours
- [17] C'est la vie
- [35] Cinéma
- (4) "FOOTLOOSE", É.-U. 1984. Comédie musicale de H. Ross avec Kevin Bacon, Lori Singer et John Lithgow. - Dans une petite ville du Kansas où la danse et la musique rock sont interdites, un adolescent se démène pour organiser une soirée dansante. (2 h).
- 20:00
- [2] Les grands films
- PRIMEUR. (4) "L'ÉTÉ DES VICTOIRES" (Looking for Miracles), É.-U. 1989. Co-

- médie dramatique de K. Sullivan avec Greg Spottiswood, Zachary Bennett et Patricia Gage. - Ayant réussi grâce à un bluff à trouver du travail, un jeune Torontois s'arrange pour que son petit frère reste à ses côtés. (2 h).
- [10] Ciné-extras
- PRIMEUR. (5) "MÉDECIN MALGRÉ TOUT" (Bad Medicine), É.-U. 1985. Comédie de H. Miller avec Steve Guttenberg, Alan Arkin et Julie Hagerty. - Un jeune homme, n'arrivant pas à se faire admettre dans une faculté américaine, s'inscrit à une école de médecine improvisée dans un pays d'Amérique centrale. (2 h).
- [17] Parler pour parler
- 21:00
- [17] Ciné-cinéma
- PRIMEUR. (3) "MADAMESOUSATZKA", É.-U. 1988. Comédie dramatique de J. Schlesinger avec Shirley MacLaine, Navin Chowdhry et Shabana Azmi. - Un jeune

- planiste accepte de se produire en public malgré l'opposition de sa professeure qui craint qu'il ne soit pas prêt. (2 h 05).
- [35] Bangkok Hilton
- Cinquième de six parties. (1 h).
- 22:00
- [2] Le téléjournal
- [10] Ad Lib
- [35] S.O.S. Médecins
- 22:20
- [2] Les nouvelles du sport
- 22:35
- [2] Télé-Sélection
- PRIMEUR. (5) "LA FEMME DE MES AMOURS", IL. 1988. Drame sentimental de G. Mingozzi avec Philippe Noiret, Ornella Muti et Nicola Farron. - Un notable propose à la maîtresse d'un ami défunt de l'entretenir à condition qu'elle l'écouterait raconter ses souvenirs sentimentaux. (2 h 10 appr.).

- 23:00
- [10] Le TVA, édition Réseau
- [35] Le grand journal 23 h
- 23:05
- [17] Ciné-répertoire
- (3) "COQUELUCHE", Hong. 1986. Comédie dramatique de P. Gardos avec Deszo Garas, Judit Hernadi et Mari Torocskai. - La vie ordinaire d'une famille de Budapest au cours du soulèvement de 1956. (1 h 35 appr.).
- 23:20
- [10] Les sports
- 23:30
- [10] Ciné-lune
- (6) "UNE LANGOUSTE AU PETIT DÉJEUNER", IL. 1979. Comédie de G. Caplan avec Enrico Montesano, Claude Brasseur et Claudine Auger. - Surpris à l'improviste par sa femme, un mari fait passer sa maîtresse pour l'épouse d'un

- ami en visite. (2 h appr.).
- [35] Sports plus week-end
- 0:00
- [35] Série rose
- 0:35
- [35] Bleu nuit
- (5) "L'ÉTÉ EN PENTE DOUCE", Fr. 1986. Drame de meurs de G. Krawczyk avec Jean-Pierre Bacri, Jacques Vilferet et Pauline Lafont. - Ayant hérité de la maison familiale où vit son frère défunt, un homme décide de s'y installer avec sa belle compagne malgré la convalescence des voisins. (2 h appr.).
- 1:30
- [10] Ciné-lune
- (6) "BANDE DE FLICS" (The Choirboys), É.-U. 1977. Comédie dramatique de R. Aldrich avec Charles Durning, Perry King et Don Stroud. - Les distractions hors travail d'un groupe de policiers ont des conséquences tragiques. (2 h appr.).

## Dimanche

7 avril

- 7:30
- [2] Déclit
- 7:35
- [2] Madame Peppercote
- 8:00
- [2] La famille Callnours
- [10] Vison mondiale
- 8:30
- [2] Les mystérieuses cités d'or
- [17] Le système scolaire au Québec
- 9:00
- [2] Tic et Tac, les rangers du risque
- [10] Le monde à venir
- 9:15
- [35] La tragédie silencieuse
- 9:30
- [2] La bande à Ovide
- [10] Flash Varielle
- [17] Carrefour ENAP
- 9:45
- [2] Parcelles de soleil
- 10:00
- [2] Le Jour du Seigneur
- [10] Justice pour tous
- [17] Orbite
- 10:15

- [35] Crolre pour comprendre
- 10:30
- [10] Sans détour
- [17] Pfinocchio
- [35] Le ministère d'Alberto Carbone
- 11:00
- [2] Aujourd'hui dimanche
- [10] En toute amitié
- [17] Questions d'argent
- [35] Le monde à venir
- 11:30
- [10] La vie des gens riches et célèbres
- [17] Québec Inc.
- [35] Coup de soleil
- 12:00
- [2] La semaine verte
- [10] Ciné week-end
- (6) "PRUDENCE ET LA PILULES" (Prudence and the Pill), G.-B. 1968. Comédie de meurs de F. Cook avec David Niven, Deborah Kerr et Irina Demick. - Un financier britannique qui ne s'entend guère avec sa femme découvre que celle-ci prend des pilules contraceptives. (2 h).
- [17] Points de vue
- [35] Les Pierrafeu
- 12:30
- [35] Les mondes engloutis
- 13:00
- [2] Visions du monde
- [10] Vias santé
- [35] Le choc des idées
- 14:00

- [2] Les matinales du dimanche
- (2) "CARMEN", Fr. 1984. Spectacle musical de F. Rosi avec Julia Migenes-Johnson, Plácido Domingo et Ruggero Raimondi. - À Séville, en 1820, un brigadier s'apprêt d'une cigarière qu'il est chargé de surveiller. (2 h 40 appr.).
- [10] Ciné week-end
- (5) "NE TIREZ PAS SUR LE DENTISTE" (The In-Laws), É.-U. 1979. Comédie policière de A. Hiller avec Peter Falk, Alan Arkin et Richard Albertini. - Un dentiste est entraîné dans de folles aventures par le père du fiancé de sa fille. (2 h).
- [17] Cinéma
- (3) "COQUELUCHE", Hong. 1986. Comédie dramatique de P. Gardos avec Geszo Garas, Judit Hernadi et Mari Torocskai. - La vie ordinaire d'une famille de Budapest au cours du soulèvement de 1956. (2 h).
- [35] Cinéma
- (4) "UN BON PETIT DIABLE", Fr. 1983. Comédie dramatique de J.-C. Brialy avec Paul Courtols, Alice Sapritch et Bernadette Lafont. - Les tribulations d'un jeune orphelin espionné confié à la tutelle d'une cousine vieille et revêche. (2 h).
- 16:00
- [10] Bugs Bunny
- [17] National Geographic
- [35] Chasse et pêche
- 16:30
- [10] Batman
- [35] Les aventuriers du Pacifique
- Première de deux parties.
- 16:40

- [2] Les matinales du dimanche
- Portrait de l'acteur français Gérard Depardieu.
- 17:00
- [2] Second regard
- [10] Magazine Montréal
- [17] Feu vert
- [35] Les amateurs
- 17:30
- [10] Nature enjeu
- [17] Profession prof
- [35] Le grand journal 17 h 30
- 18:00
- [2] Le téléjournal
- [10] Le TVA, édition Réseau
- [17] Passe-partout
- [35] Les caméts de Louise-Josée
- 18:10
- [2] Découverte
- 18:30
- [10] AH
- [17] À plein temps
- 19:00
- [2] Faune nordique II
- [10] Rira bien...
- [17] Degressal
- [35] Caméra 91
- 19:30
- [10] Hockey
- [10] Jeunes d'aujourd'hui
- SPECIAL Anim.: Marie-Soleil Tougas et Gilles Payer. - Du Salon de la jeunesse, rencontre avec de jeunes designers,

- photographes, journalistes et artistes qui parlent de leurs préoccupations. Inv.: Michel Courtemanche, Julie Masse, le groupe Villain Pinguin et les treize comédiens de "Chambres en ville". (1 h).
- [17] Le clap
- 20:00
- [17] Cinémotions
- (4) "SUICIDE FATAL" (Surviving), É.-U. 1984. Drame psychologique de W. Hussein avec Molly Ringwald, Zach Galligan et Marsha Mason. - Se sentant incompris par leurs parents, deux adolescents en viennent à avoir recours au suicide. (2 h 25).
- [35] Spécial dimanche
- "SURPRISE SUR PRISE". - Une rétrospective des meilleurs moments de l'année avec Michel Barrette, Gilles Gagné, Suzanne Lévassuer, Sylvain Lallière, Jacques Languland et Jean-Guy Moreau. (1 h 30).
- 20:30
- [10] Cinéma du dimanche
- (4) "À PROPOS D'HIER SOIR" (About Last Night...), É.-U. 1986. Comédie sentimentale de W. Zwick avec Rob Lowe, Demi Moore et James Belushi. - Un jeune représentant de commerce court les aventures éphémères jusqu'au soir où il rencontre une graphiste avec qui il décide de vivre. (2 h 30).
- 21:30
- [35] Cinéma
- (6) "LE GARDIEN", Fr. 1989. Aventures de R. Halmi avec Patrick Skelton, Caroline Bilas et Michel Subor. - En Afrique, une jeune juriste demande à un écolo-

- giste de l'aider à démanteler un réseau de trafic de peaux à destination des États-Unis. (1 h 30).
- 22:00
- [2] Le téléjournal
- 22:20
- [2] Scully rencontre
- 22:25
- [17] Cinéma Hollywood
- (2) "VIVAZAPATA", É.-U. 1952. Drame historique de E. Kazan avec Marlon Brando, Jean Peters et Anthony Quinn. - Au Mexique, en 1911, un paysan entreprend la lutte contre la dictature aristocratique. (2 h appr.).
- 23:00
- [2] Les nouvelles du sport
- [10] Le TVA, édition Réseau
- [35] Le grand journal 23 h
- 23:15
- [2] Ciné-club
- (4) "POLICE", Fr. 1985. Drame policier de M. Platel avec Gérard Depardieu, Sophie Marceau et Richard Anconina. - Un commissaire s'apprêt de la maîtresse d'un trafiquant de drogue qu'il vient d'arrêter. (1 h 50 appr.).
- 23:20
- [10] Les sports
- 23:30
- [10] Vison mondiale
- [35] Sports plus week-end
- 0:30
- [10] Mongrain de sel

## Lundi

8 avril

- 6:00
- [10] Salut, bonjour
- 7:30
- [2] Passe-partout
- 8:00
- [2] L'autobus volant du professeur
- Poopenaggle
- [10] Mongrain de sel
- [17] UQAM prise 21
- 8:30
- [2] Première édition
- 9:00
- [2] Les anges du matin
- [10] Gilles Lapointe, m.d.
- [17] Création et développement d'entreprise
- 9:45
- [10] Des mots pour le dire
- 10:00
- [2] La cuisine des anges
- [17] Effets physiologiques des psychotropes
- 10:15

- [2] Inimimlagimo
- 10:30
- [2] Babar
- [10] Almer
- [35] Coup de pouce télé
- 11:00
- [2] Le p'tit Champlain
- [10] Santa Barbara
- [17] L'intelligence artificielle
- 11:30
- [2] Maritimes en direct
- [10] Dynastie
- [17] Morale chrétienne et sexualité
- [35] Bugs Bunny
- 12:00
- [2] L'édition magazine
- [10] Le TVA, édition Montréal
- [35] Les Pierrafeu
- 12:25
- [10] Attention c'est show
- 12:30
- [2] Les démons du midi
- [17] Au fil de l'Université Laval
- [35] Le grand journal 12 h 30
- 13:00
- [17] Quebec School Telecasts
- [35] Cinéma
- (2) "LES MOISSONS DU CIEL" (Days of Heaven), É.-U. 1978. Drame de meurs de T. Malick avec Richard Gere, Brooke

- Adams et Linda Manz. - En 1916, pour fuir la justice, un jeune ouvrier s'enfuit au Texas avec sa sœur et sa maîtresse et tous les trois trouvent un emploi dans une ferme. (2 h).
- 13:30
- [2] Les oiseaux se cachent pour mourir
- Sixième de dix parties. (1 h).
- [10] Cinéma d'après-midi
- (5) "LA RONDE DE L'AUBE" (Tarnished Angels), É.-U. 1957. Drame de D. Sirk avec Rock Hudson, Dorothy Malone et Robert Stack. - Un journaliste découvre la vie pénible d'un ménage d'acrobates volants. (2 h).
- 14:00
- [17] Introduction to culture
- 14:30
- [2] La loi de Los Angeles
- 15:00
- [35] Cinéma
- (4) "DEUX HOMMES DANS LA VILLE", Fr. 1973. Drame psychologique de J. Givron avec Alain Delon, Jean Gabin et Michel Bouquet. - Un ancien prisonnier en voie de réhabilitation est harcelé par un policier. (2 h).
- 15:30
- [2] Les Schtroumpfs
- [10] Claire Lamarche
- [17] Téléservice

- 16:00
- [2] Kim et Clip
- 16:30
- [2] Bêtes pas bêtes
- [10] De bonne humeur
- [17] Rémi
- 17:00
- [2] Les détecteurs de mensonges
- [17] Robin et Stélie
- [35] Le grand journal 17 h
- 17:30
- [2] Ce soir
- [10] Fais-moi un dessin
- [17] Le club des 100 watts
- [35] Le grand journal 17 h 30
- 18:00
- [10] Le TVA, édition Montréal
- [17] Passe-partout
- [35] La roue chanceuse
- 18:30
- [10] Charvari
- [17] Téléservice
- [35] Zizanie
- 19:00
- [2] Des jardins aujourd'hui
- [10] Entre chien et loup
- [35] Salle des nouvelles
- 19:30
- [2] Le clan Campbell

- [17] Omni science
- 20:00
- [2] Le palaquin des larmes
- Première de deux parties. (2 h). (2e partie, mercredi, même heure).
- [10] Les héritiers du rêve
- [17] National Geographic
- [35] Dossiers mystères
- 21:00
- [10] L'or du temps
- [17] Nord-Sud
- [35] Cinéma
- (5) "KENNY ROGERS, LE JOUEUR 2" (The Gambler - The Adventure Continues) (1re partie), É.-U. 1983. Western de D. Lowry avec Kenny Rogers, Bruce Boxleitner et Linda Evans. - Un joueur s'efforce de déléguer son jeune fils pris en otage par un bandit. (2 h). (2e partie, mardi, même heure).
- 21:30
- [17] Médecine apprivolisée
- 22:00
- [2] Le téléjournal
- [10] Ad Lib
- [17] Québec Inc.
- 22:25
- [2] Le point
- 22:30
- [17] Cinéma de Paris
- (3) "L'AUBERGE ROUGE", Fr. 1951.

- Comédie dramatique de C. Autant-Lara avec Françoise Rosay, Fernandel et Carotte. - Dans une auberge de montagne, la présence d'un moine perturbe les projets des propriétaires qui ont l'habitude d'assassiner leurs clients. (1 h 45 appr.).
- 22:55
- [2] Le météo
- 23:00
- [2] Les nouvelles du sport
- [10] Le TVA, édition Réseau
- [35] Le grand journal 23 h
- 23:15
- [2] Cinéma
- (5) "LA GITANE", Fr. 1985. Comédie de P. de Broca avec Claude Brasseur, Valérie Kaprisky et Clémentine Cézaré. - Un banquier, ayant des problèmes avec les femmes, tombe amoureux d'une gitane qui l'entraîne dans diverses aventures. (2 h appr.).
- 23:30
- [10] Les sports
- [35] Sports plus
- 23:50
- [10] Mongrain de sel
- 0:00
- [35] Elle écrit au meurtre
- 1:00
- [35] Les Guldenburg

## Mardi

9 avril

- 6:00
- [10] Salut, bonjour
- 7:30
- [2] Passe-partout
- 8:00
- [2] Les aventures de Sherlock Holmes
- [10] Mongrain de sel
- [17] Les évangiles synoptiques
- 8:30
- [2] Première édition
- 9:00
- [2] Les anges du matin
- [10] Gilles Lapointe, m.d.
- [17] Organisation du système des services de santé
- 9:45
- [10] Des mots pour le dire
- 10:00
- [2] La cuisine des anges
- [17] Vidéoactivité
- 10:15
- [2] Inimimlagimo

- 10:30
- [2] Babar
- [10] Almer
- [17] Le marché aux images
- [35] Coup de pouce télé
- 11:00
- [2] Le p'tit Champlain
- [10] Santa Barbara
- [17] Créer son paysage
- 11:30
- [2] Menigances
- [10] Dynastie
- [17] Conférences Hydro-Québec
- [35] Bugs Bunny
- 12:00
- [2] L'édition magazine
- [10] Le TVA, édition Montréal
- [35] Les Pierrafeu
- 12:25
- [10] Attention c'est show
- 12:30
- [2] Les démons du midi
- [17] L'enfant et l'ère informatique
- [35] Le grand journal 12 h 30
- 13:00
- [17] Quebec School Telecasts
- [35] Cinéma
- (5) "LE BRACONNIER DE DIEU", Fr.

- 1982. Comédie de J.-P. Darras avec Pierre Mondy, Jean Lefebvre et Annie Cordy. - Les diverses aventures d'un frère qui sort de son monastère pour la première fois depuis trente-sept ans. (2 h).
- 13:30
- [2] Les oiseaux se cachent pour mourir
- Septième de dix parties. (1 h).
- [10] Cinéma d'après-midi
- (5) "LE COUP DE L'OREILLER" (A Very Special Favor), É.-U. 1965. Comédie de M. Gordon avec Rock Hudson, Leslie Caron et Charles Boyer. - Un avocat parvient à faire appel à un confrère américain pour terminer sa fille qu'il juge trop dominatrice. (2 h).
- 14:00
- [17] Le marché aux images
- 14:30
- [2] Dalias
- [17] Santé et sécurité au travail
- 15:00
- [35] Cinéma
- (3) "FRAN", Aust. 1985. Drame social de G. Hamby avec Noni Hazlehurst, Annie Byron et Alan Fletcher. - Une jeune femme ayant trompé son mari se retrouve seule avec ses enfants et a beaucoup de mal à s'en sortir affectivement. (2 h).
- 15:30

- [2] Les Schtroumpfs
- [10] Claire Lamarche
- [17] Téléservice
- 16:00
- [2] Kim et Clip
- 16:30
- [2] Au jeu
- [10] De bonne humeur
- [17] Rémi
- 17:00
- [2] Les détecteurs de mensonges
- [17] Catimini
- [35] Le grand journal 17 h
- 17:30
- [2] Ce soir
- [10] Fais-moi un dessin
- [17] Le club des 100 watts
- [35] Le grand journal 17 h 30
- 18:00
- [10] Le TVA, édition Montréal
- [17] Passe-partout
- [35] La roue chanceuse
- 18:30
- [10] Charvari
- [17] Téléservice
- [35] Zizanie
- 19:00
- [2] La cour en direct

- [10] Chop-suey
- [35] Ordinaoœur
- 19:30
- [2] Hockey
- [10] La belle et la bête
- [17] Lumières
- [35] S.O.S. Consommation
- 20:00
- [17] Rideau
- "LA TOILE BLANCHE". - Des artistes québécois expriment leur point de vue sur le marché de l'art. (2 h).
- [35] Les routes du paradis
- 20:30
- [10] La vie des gens riches et célèbres
- 21:00
- [10] Le match de la vie
- [35] Cinéma
- (5) "KENNY ROGERS, LE JOUEUR 2" (The Gambler - The Adventure Continues) (2e partie), É.-U. 1983. Western de D. Lowry avec Kenny Rogers, Bruce Boxleitner et Linda Evans. - Un joueur s'efforce de déléguer son jeune fils pris en otage par un bandit. (2 h).
- 22:00
- [2] Le téléjournal
- [10] Ad Lib
- [17] Le clap

- 22:25
- [2] Le point
- 22:30
- [17] La période de questions
- 22:55
- [2] Le météo
- 23:00
- [2] Les nouvelles du sport
- [10] Le TVA, édition Réseau
- [35] Le grand journal 23 h
- 23:15
- [2] Cinéma
- (4) "LE PRÊTE-NOM" (The Front), É.-U. 1976. Comédie satirique de M. Ritt avec Woody Allen, Zero Mostel et Andrea Marcovicci. - Un homme connaît des ennuis après avoir accepté de prêter son nom à un ami écrivain boycotté par la télévision. (2 h appr.).
- 23:30
- [10] Les sports
- [35] Sports plus
- 23:50
- [10] Mongrain de sel
- 0:00
- [35] Quinoy
- 1:00
- [35] Les rues de San Francisco

# BUFFET CHINOIS

LE MEILLEUR  
EN VILLE!

MAISON CHAN  
陳家樓

PERMIS DE  
LA S.A.Q.

## BUFFET CHAN • 450 PLACES



### MAINTENANT CHARCOAL

Faites griller  
vous-même à  
votre goût vos  
brochettes  
de poulet,  
de crevettes et  
de boeuf

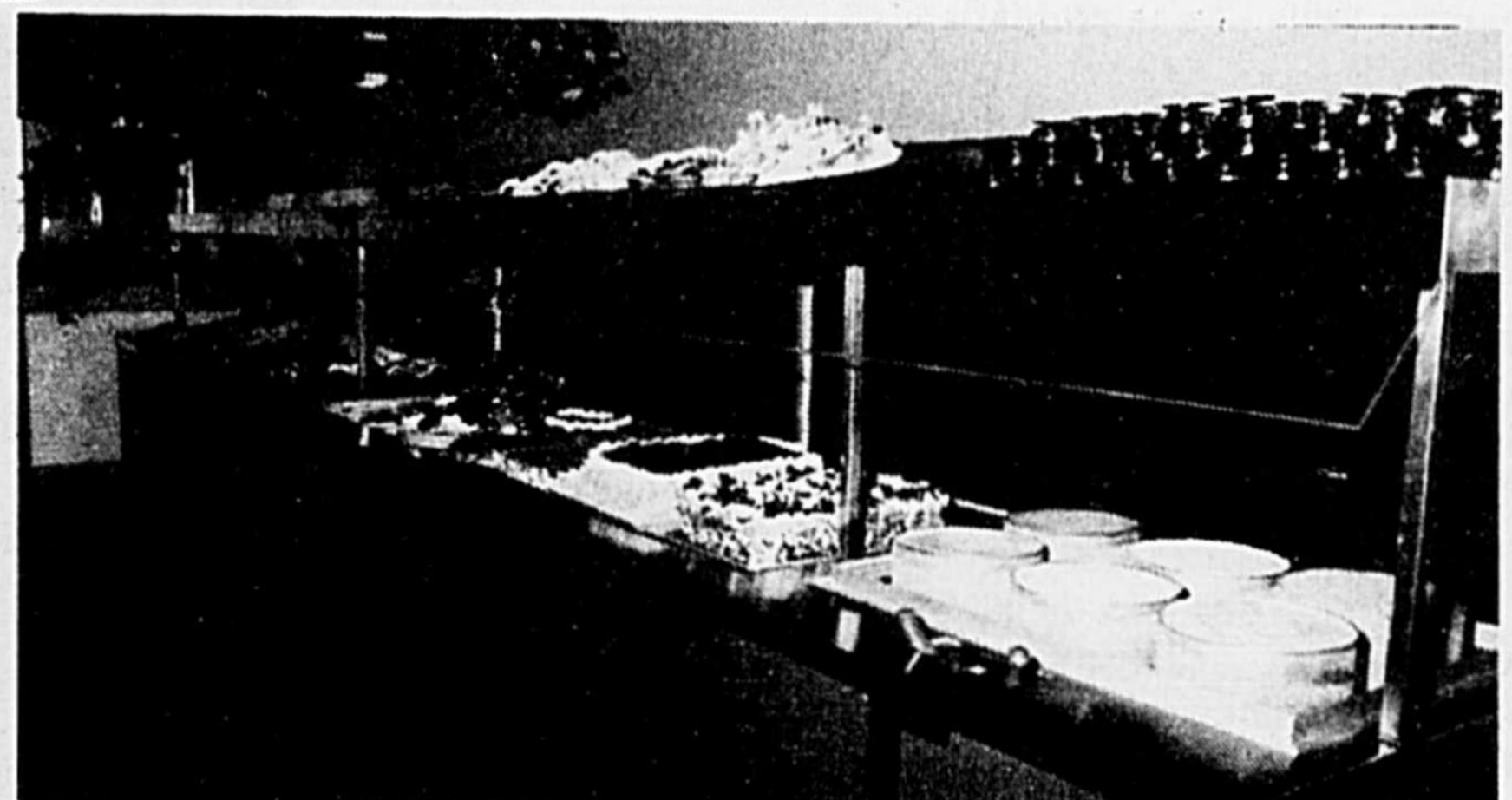
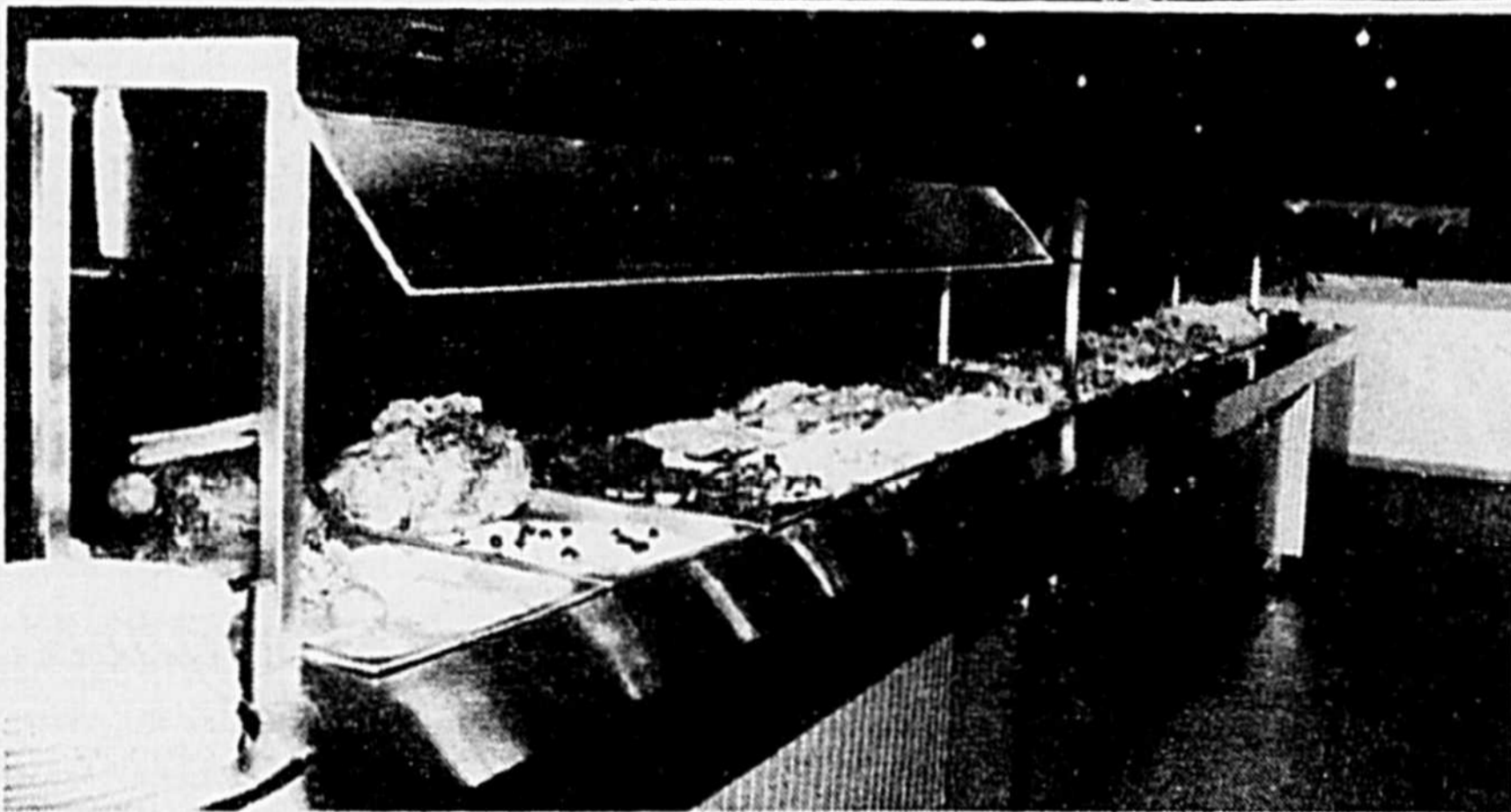
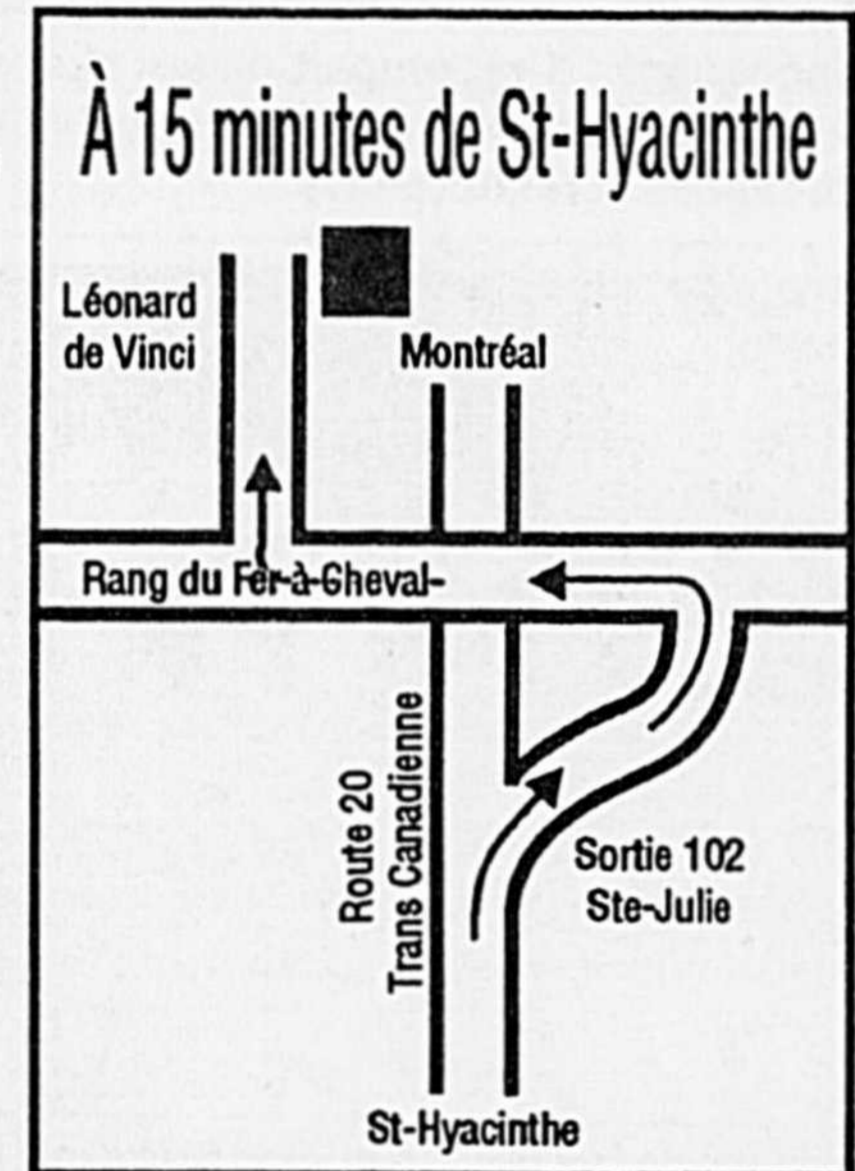

PRIX SPÉCIAL POUR LES ENFANTS

**BUFFET**

**DU LUNDI AU DIMANCHE**

**BUFFET**

MIDI

**4<sup>95</sup>\$**

- 50 à 70 variétés quotidiennes
- Bar à salade fraîche
- Comptoir à dessert maison (forêt noir, crème glacé et 16 choix en plus)

SOIR

LUNDI AU VENDREDI

**2 POUR 1**

Spécial non-valide pour Vendredi-Saint (29/03/91) et lundi de Pâques (01/04/91)

POUR SEULEMENT **10,95\$**

- Spareribs
- Crevettes panées
- Roast beef

SOIR

SAMEDI et DIMANCHE

**10<sup>95</sup>\$**

- Brochettes poulet
- Moules
- Cuisses de grenouille

- Jambon canadien
- Et beaucoup plus

**1970 LÉONARD DE VINCI, STE-JULIE**

(à côté du St-Hubert B.B.Q.)

**922-3000**

MASCOUCHE  
474-4109

TERREBONNE  
964-0814

LÁSALLE  
368-3444

LAVAL  
967-9888

HENRI-BOURASSA  
955-0822

VALLEYFIELD  
377-4445

ST-CONSTANT  
638-0014

## "Les mots me manquent..."

Le 21 mars dernier, au Centre culturel, avait lieu le spectacle de fin d'année du groupe de l'Atelier théâtre pour personnes handicapées intellectuelles présenté par la Régie des activités culturelles et communautaires du Service des loisirs.

Le professionnalisme de Mme Renée Laroche, formatrice, a su motiver tout au cours de la session les onze élèves de l'atelier.



"Les mots me manquent..." regroupait divers sketches, poèmes et interprétations musicales préparés par le groupe de l'Atelier théâtre pour personnes handicapées intellectuelles.



Tout au long de la pièce les jeunes spectateurs ont été tenus en haleine par la marionnette Willy et ses péripéties.

## "Bonne fête Willy"

La dernière représentation de la 12e saison des Matinées théâtrales Optimiste proposait une pièce qui avait pour but de susciter chez les jeunes une prise de conscience de l'influence, contrôlée ou non, qu'a le "pouvoir".

Le public a tout simplement été ébloui par la troupe du théâtre de l'Oeil qui a su démontrer avec grand professionnalisme ce que les marionnettes pouvaient offrir comme animation.

Tout au long de la pièce, les jeunes spectateurs ont été tenus en haleine par Willy et ses péripéties. Ils ont été très satisfaits de l'excellente orchestration des personnages, des décors, de la musique et des

marionnettes pleines de vie et de couleurs.

Willy a su passer un message délicat avec simplicité, grâce à toute l'équipe de comédiens, manipulateurs et techniciens.

Les Matinées théâtrales, saison 1990-91, ont été rendues possibles grâce au club Optimiste de Saint-Hyacinthe inc. avec la collaboration du Service des loisirs de la Ville de Saint-Hyacinthe.

Le groupe a choisi de présenter un spectacle intitulé "Les mots me manquent..." et regroupant divers sketches, pièces d'harmonica, poème et lip-sync.

Pour en arriver à un tel résultat, les participants ont dû travailler très fort, mais tout au long des semaines, c'est dans une atmosphère de plaisir et de

taquineries que le groupe a évolué.

C'est avec un grand plaisir que Mme Laroche a présenté à la fin les membres de la distribution: Carole Duchesne, Réjean Witty, Monique Langelier, Yvan Brousseau, Myriam Duclos, Lucie Leblanc, Chantal Morin, Pierre Desautels, Robert Gagnon et Luc Blouin.

### Décoration de salles Livraison costumée de ballons

#### LOCATION:

- Costume
- Accessoires de mascarade
- Équipement de réception
- Casino

Vous pensez à une Fête  
Ne pensez qu'au Tout en Fête  
On s'occupe de tout, tout, tout

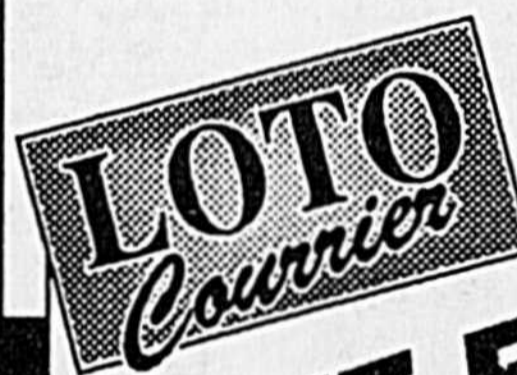

On a des idées  
plein la tête

## TOUT EN FÊTE

2585 STE-ANNE, SAINT-HYACINTHE  
778-1340

## Nos SPÉCIAUX

### 2 pour 1

Lundi, mardi, mercredi 11h30 à 13h00  
Choix de: Sandwichs au poulet,  
filet de poisson, 10 pépites  
(non valide avec autres promotions)

### 2 pour 1

Lundi au vendredi 16h00 à 17h30  
Sur repas principal (sauf les steaks)  
(non valide simultanément  
avec d'autres promotions)

**LA CAGE AUX  
SPORTS**  
RESTAURANT

### ENFANTS MENU GRATUIT

Samedi et dimanche 11h30 à 14h30  
Choix de: Pépites (6) de poulet ou  
sandwich au poulet (frite, sauce, salade  
de chou, boisson gazeuse)

- Pour un enfant de 12 ans et moins accompagné d'un parent.
- Non valide simultanément avec d'autres promotions

Ailes  
de poulet **25¢**  
le jeudi  
à partir  
de 16h00

3200 Cusson, Saint-Hyacinthe  
(à l'arrière des Galeries Saint-Hyacinthe)

Réservations: **778-CAGE**

## Au p'tit Gueuleton

5310, boul. Laurier  
Saint-Hyacinthe  
773-0346



À VOTRE DEMANDE  
NOUS POURSUIVONS  
NOTRE

"Festival  
de Perchaude"  
À VOLONTÉ

# 11 95\$

TOUS LES SAMEDIS  
à partir de 17 hres

RÉSERVEZ TÔT

## 773-0346

Rendez-vous au **RESTAURANT DU QUAI**  
BIENVENUE À BORD

*Ouvert*

**TABLE D'HÔTE** à partir de ..... 795\$

Pour l'amour de la mer et les bienfaits de la terre

HEURES D'OUVERTURE  
mercredi au dimanche inclusivement, de 16 h à 23 h

**RÉSERVATIONS 584-3270**  
463 chemin des Patriotes, Saint-Charles sur Richelieu

*Spaghetti  
Maison*

**Faites-en l'expérience**

HEURES D'OUVERTURE  
jeudi au dimanche de 16 h à 22 h

**RÉSERVATIONS 584-3124**  
466 chemin des Patriotes, Saint-Charles sur Richelieu



Demandez  
nos prix  
avant d'acheter  
vous y gagnerez

Nous sommes fiers  
de notre service après  
vente depuis 37 ans

PLAN DE MISE DE CÔTÉ



RÉSERVEZ  
VOTRE PISCINE  
MAINTENANT!  
ACHETEZ-LA EN 1991,  
MAIS VOUS PAYEZ  
LE PRIX DE 1989

Gérard  
**Lalime**



15845 St-Louis, St-Hyacinthe  
**773-6634**

## Expansion de l'oeuvre des Soeurs de la Charité (4)

### Les Soeurs Grises dans l'État du Maine

Depuis 1878, l'État du Maine bénéficie du dévouement incessant des Soeurs de la Charité de Saint-Hyacinthe. C'est à Lewiston qu'elles sont d'abord appelées par M. l'abbé Pierre Hevey, originaire de Saint-Barnabé-Sud et curé de cet endroit.

**Soeur Suzanne Gauthier, s,c,s,h.**  
Membre de la Société d'Histoire Régionale de Saint-Hyacinthe

Il propose aux religieuses la tenue de son école paroissiale et la visite des pauvres et des malades à domicile. Elles arrivent à leur nouveau champ d'apostolat le 20 novembre 1878.

Le 3 décembre suivant, 200 enfants, garçons et filles, se présentent et le travail commence. Entre temps, quelques orphelins viennent chercher refuge à l'asile.

L'abbé Hevey cède sa cure aux religieux Dominicains le 4 octobre 1882. Le nouveau curé fait élever une vaste maison connue sous le nom de Bloc Dominicain. Le 8 janvier 1883, 700 élèves prennent possession du nouveau domaine.

En 1886, les Frères Maristes arrivent pour se charger de l'en-

seignement aux garçons. Le nombre des fillettes croît au point d'exiger 9 classes. Tout en faisant face à la situation, les Soeurs Grises entreprennent une nou-

Dès 1893, elles fondent l'Asile Healy pour l'accueil des garçons, oeuvre qu'elles poursuivront jusqu'en 1966. Il faut aussi construire un hôpital. Elles reçoivent l'aide

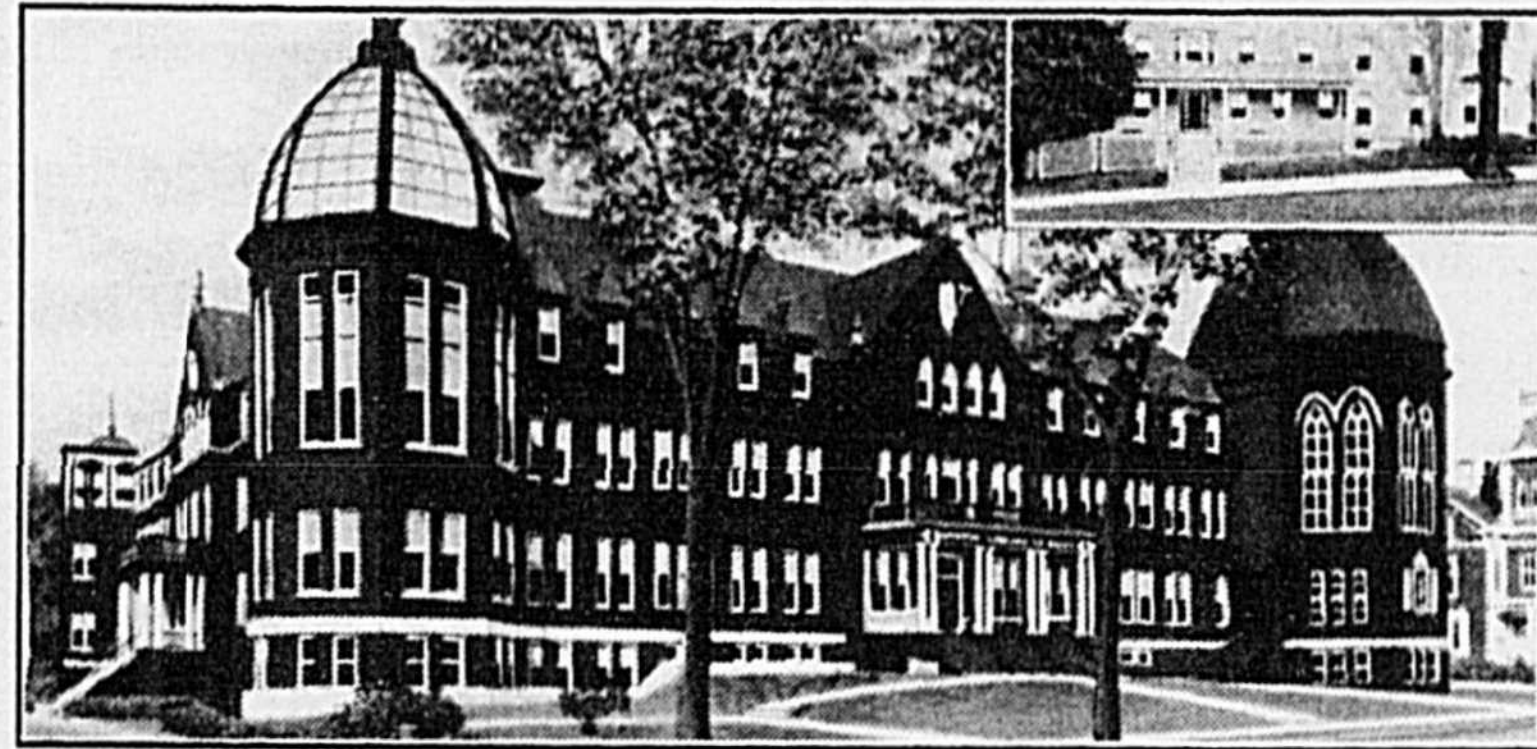

Le St Mary's General Hospital de Lewiston, Maine a été construit en 1902, alors que la résidence pour les infirmières a été érigée en 1908. Les Soeurs Grises de Saint-Hyacinthe y ont assuré les services hospitaliers. (Archives des Soeurs de la Charité).

velle oeuvre celle de l'Hôpital catholique.

En 1888, elles achètent une propriété et aménagent la maison pour sa nouvelle destination. En novembre elle s'y transportent avec leurs 40 orphelins. Trente lits sont réservés aux malades et six chambres aux pensionnaires.

En 1892, les Dames de Sion arrivent à Lewiston pour assumer la responsabilité de l'enseignement aux filles. L'hôpital et l'Orphelinat réclament tous les soins des Soeurs Grises.

substantielle de la Législature d'Augusta, Maine, de la société des Patrons et Patronnes de l'Hôpital et la protection de Mgr Healy de Portland, Maine.

Le 8 avril 1902 a lieu la bénédiction de l'Hôpital Sainte-Marie. Les orphelins occupent entièrement l'ancien hôpital. Quelques années plus tard, l'oeuvre de l'hospitalisation nécessite une nouvelle construction.

Avec l'aide de Monsieur François-Xavier Marcotte, les Soeurs Grises réalisent ce projet et le 24

avril 1928; le foyer Marcotte ouvre ses portes pour accueillir les vieillards, les pauvres et les orphelins.

L'oeuvre de l'hôpital et du foyer n'a pas cessé de se développer et est connue aujourd'hui sous le nom de Sisters of Charity Health System, Inc.

De 1935 à 1971, les Soeurs Grises ont dirigé un orphelinat pour garçons à West Scarborough, Maine. La maison accueillait une centaine d'enfants de diverses nationalités parlant tous l'anglais.

Le 15 décembre 1975, les Soeurs Grises prenaient la direction du Manoir Saint-Joseph à Portland, Maine. Moins nombreuses aujourd'hui, on en trouve encore quelques-unes au service des personnes âgées de cette maison.

Une quarantaine de Soeurs Grises se dévouent encore à Lewiston dans la pastorale de la santé, le service des personnes âgées et la catéchèse du dimanche dans les paroisses.

### Au New Hampshire

En 1882, l'abbé Pierre Hévey est transféré de Lewiston à Manchester, N.H. Il fait construire une vaste maison, le couvent des Saints Anges, dont il confie la direction aux Soeurs Grises de Saint-Hyacinthe. Arrivées le 9 décembre 1885, dès le 14 suivant,

elles ouvrent quatre classes où 200 enfants des deux sexes s'inscrivent.

La même année, elles accueillent quelques orphelins et, bientôt, une autre propriété se transforme en école pour garçons qui sera, elle aussi, sous la direction des Soeurs Grises jusqu'à l'arrivée des Frères Maristes, en 1890. Les Soeurs de la Présentation de Marie prendront la direction de l'école des filles en 1895.

Les Soeurs Grises se donnent alors entièrement aux oeuvres de charité. Déjà, depuis 1888, elles occupent une modeste maison où les pauvres et les enfants nécessiteux sont admis. Les malades sont visités à domicile depuis l'arrivée des Soeurs.

En 1894, l'Hôpital Notre-Dame-de-Lourdes ouvre ses portes et, en 1896, on y ajoute une aile pour les orphelins. Dans la même ville, en 1902, l'Orphelinat Saint-Pierre ouvre ses portes. Il subira divers agrandissements et accueillera aussi les orphelins en 1930.

Quand à l'Hôpital Notre-Dame-de-Lourdes, il est agrandi en 1954 pour être cédé à une corporation laïque, le 1 juillet 1971. Ayant modifié sa forme d'apostolat, l'Orphelinat Saint-Pierre, aujourd'hui transformé en centre de jour, permet aux Soeurs Grises d'y accueillir 320 jeunes enfants.

# LE COIN DES JEUNES

## Tombera, tombera pas?

Qu'est-ce qui fait qu'un objet ou une personne reste en équilibre sans tomber? Voici une expérience qui te fera découvrir deux conditions essentielles à l'équilibre.

Rassemble le matériel suivant: une bouteille de plastique de forme aplatie (bouteille de détergent à vaisselle vide, par exemple), une planchette de bois environ 10 cm sur 60 cm, un mètre à mesurer et une feuille de papier et un crayon pour prendre des notes.

Réalise le petit montage illustré. Verse un peu d'eau dans la bouteille (environ au quart de la hauteur) et dépose la bouteille sur la planchette (figure 1). Soulève la planchette à l'extrémité où se trouve le mètre jusqu'au moment où la bouteille tombe sur le côté. À ce moment, mesure la hauteur atteinte par l'extrémité de la planchette.

Reprends l'expérience, mais cette fois en plaçant la bouteille comme sur la figure 2. Dans quelle position la bouteille est-elle plus stable? Sais-tu pourquoi?

Le niveau du liquide a-t-il quelque chose à voir avec le comportement de la bouteille? Pour le savoir, reprends l'expérience en utilisant cette fois une bouteille pleine d'eau. La bouteille pleine

tombe-t-elle plus vite que la bouteille vide?

L'équilibre d'un objet dépend de la position de son centre de gravité. Le centre de gravité, c'est le point imaginaire où se concentre tout le poids d'un corps. La bouteille demeure en équilibre tant que son centre de gravité se situe directement au-dessus de la base de la bouteille. Dans la situation de la figure 1, la bouteille perd son équilibre plus facilement parce que son centre de gravité est un peu à gauche de sa base.

De plus, la bouteille est d'autant plus stable (c'est-à-dire moins facile à renverser) que son centre de gravité est bas. C'est pourquoi la bouteille pleine est moins stable que la bouteille remplie au quart. Dans ce dernier cas, la plus grande partie du poids se trouve dans le bas de la bouteille, ce qui abaisse son centre de gravité.

Alors, pour résumer tout ça, on peut dire que pour stabiliser un objet, on doit en abaisser le

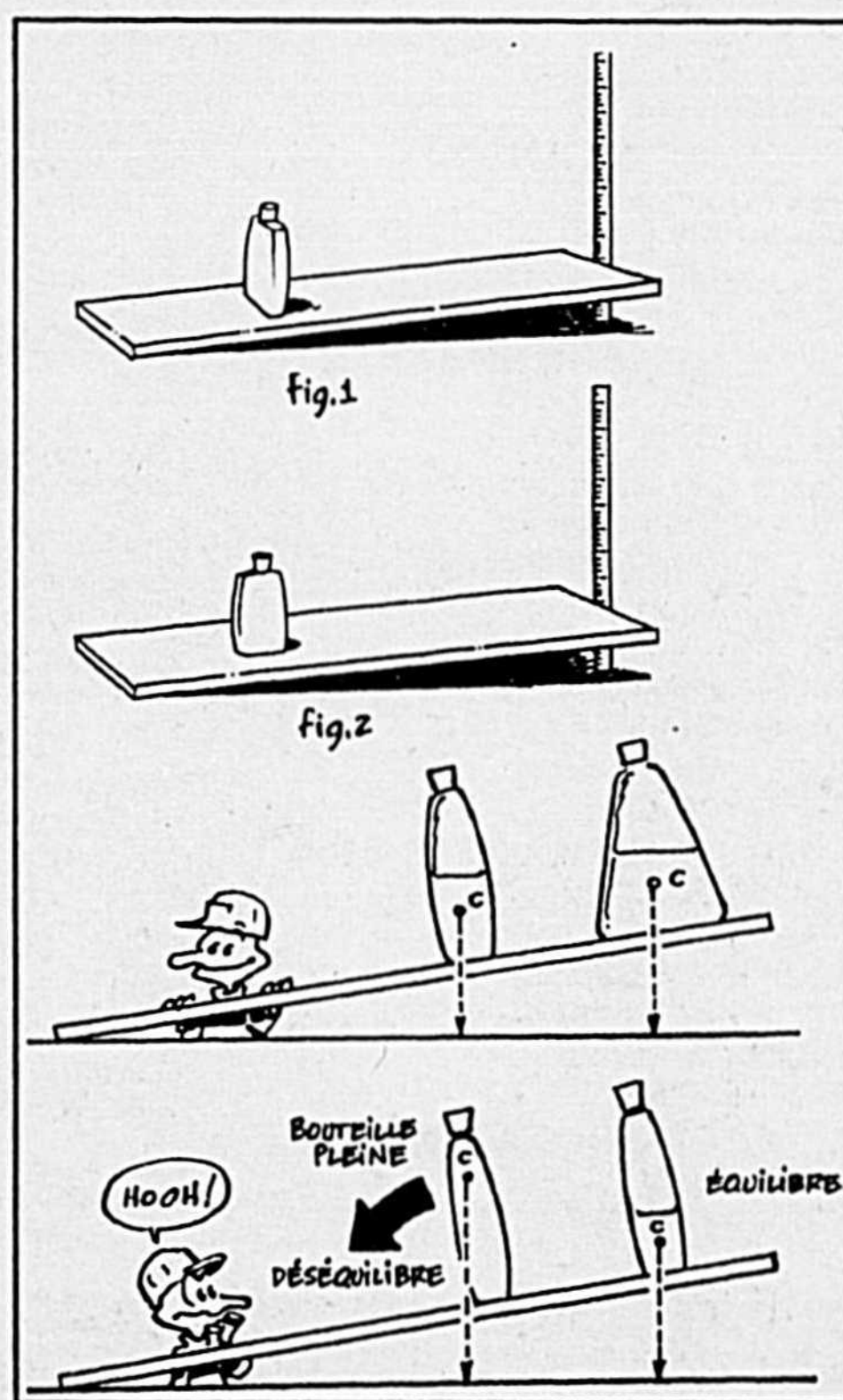

centre de gravité et en élargir la base.

En tombant, la bouteille adopte une position où elle est plus stable: elle a abaissé son centre de gravité et élargi sa base. La preuve, essaie de déséquilibrer la bouteille après qu'elle soit tombée!

Prof Scientifix

## Les jeux de l'esprit

### Probable, mon cher Watson

Voici trois petits problèmes qui mettent à l'épreuve ton esprit logique et ta connaissance de la théorie des probabilités. Réfléchis bien avant de répondre.

1) Une boîte contient 10 jetons bleus et 10 jetons rouges. J'en prends 10 au hasard. Je me retrouve avec 8 rouges et 2 bleus. Au prochain tirage, est-ce que j'ai plus de chances de prendre un jeton rouge qu'un jeton bleu?

2) Une autre boîte contient 30 jetons. Les uns sont jaunes, les autres verts, mais je ne sais pas combien il y a de verts, ni combien il y a de jaunes. J'en pige dix au hasard: 8 jaunes et 2 verts. Au prochain tirage, est-ce que j'ai plus de chances de prendre un jeton vert qu'un jaune?

3) Avant chaque partie de soccer, l'arbitre tire à pile ou face pour savoir quelle équipe choisira de commencer la partie avec le ballon (ou, à son choix, d'occuper sa moitié de terrain préférée pour la première demie). Lors des cinq dernières parties entre l'équipe de Robert et celle de Kim, c'est l'équipe de Robert qui a gagné le tirage au sort. À la 6e partie, quelle équipe a le plus de chances de gagner le tirage au sort?

### Réponses:

1) Après mes 10 premiers tirages, il reste 10 jetons dans la boîte: deux rouges et huit bleus. Au onzième tirage, j'ai quatre fois plus de chances de piger un jeton bleu qu'un rouge. (Si tu veux vérifier, répète l'expérience un grand nombre de fois. En moyenne, tu pigeras un jeton bleu quatre fois sur cinq).

2) J'ai plus de chances de prendre un jeton jaune qu'un jeton vert, mais ce n'est pas aussi évident que dans le cas précédent. Ici, on ignore combien de billes sont vertes parmi les 30, et combien sont jaunes. Comme j'ai pigé huit billes jaunes et seulement deux vertes, il est raisonnable de supposer que la boîte contenait au départ plus de billes jaunes que de vertes. Cette hypothèse est loin d'être certaine. Mais c'est la plus probable. Or, quand on veut prévoir l'avenir, on mise toujours sur ce qui est le plus probable. C'est pour ça que dans une situation cruciale, un instructeur de hockey ou de baseball fait toujours appel à son meilleur joueur!

3) Chaque équipe a une chance sur deux de gagner le tirage au sort, peu importe ce qui est arrivé lors des parties précédentes. Les événements passés n'ont aucunement influence sur la pièce de monnaie! Il y a toujours la moitié des chances qu'elle tombe sur pile, la moitié sur face.

# Votre dépositaire À la page

POUR MIEUX  
SE CONNAÎTRE



À la page

## ST-HYACINTHE Assomption

Alimentation Rigaud  
12180, rue Rigaud  
Dépanneur du Coin  
2200, rue des Cascades Est  
Dépanneur Maurice Pion  
12990, rue Richer  
Marché Guy  
1525, rue Bernard  
Métro Gaétan Riendeau  
2030, rue des Cascades Est  
Pharmacie Ravenelle  
2064, rue des Cascades Est

## ST-HYACINTHE Cathédrale

Dépanneur Ste-Anne  
2130, rue Ste-Anne  
Dépanneur Françoise Enr.  
1200, rue Calixa-Lavallée  
Épicerie Lemire  
865, rue Girouard Ouest  
J.C. Brabant jouets  
1820, rue des Cascades  
Pharmacie Jean-Louis Auger  
2195, rue Ste-Anne

## ST-HYACINTHE Christ-Roi

Dépanneur du Marché  
Rue St-Antoine, rue Ste-Anne  
Dépanneur Pierrette  
800, rue St-Antoine  
Dépanneur Tell Enr.  
105, rue Concorde Nord  
Épicerie Cascades Métro  
1200, rue des Cascades  
Épicerie Vincent  
293, rue St-Simon  
Pharmacie Chartier  
1295, rue des Cascades  
Tabagie Mondor  
590, rue Mondor

## ST-HYACINTHE Douville

Au Délice du Coin  
925, rue Dieppe  
Coop CEGEP  
3000, rue Boullé  
Dépanneur Castelneau  
4075, boul. Laurier  
Dépanneur Chez Maxime  
5900, rue Frontenac  
Dépanneur Jouvence  
5930, rue Garnier  
Dépanneur Laurier  
4885, boul. Laurier  
Dépanneur Thérien Enr.  
155, Grand St-François  
Dépanneur du Parc  
565, rue Chambly  
Marché Douville  
925, rue Coulonges  
Marché I.G.A.  
5415, boul. Laurier  
Pharmacie Côté  
5450, boul. Laurier  
Tabagie Douville  
15, rue Castelneau

## ST-HYACINTHE La Providence

Dépanneur Goyette  
3060, rue St-Charles  
Dépanneur La Providence  
2105, rue St-Charles  
Dépanneur Papa Bonbon  
16030, rue Demers  
Marché Laliberté  
2260, rue St-Charles

## ST-HYACINTHE Notre-Dame

Alimentation Robert et Robert  
2190, rue Dessaulles  
Comptoir Dessaulles  
2490, rue Dessaulles  
Dépanneur Dessaulles  
3105, rue Dessaulles  
Dépanneur L'Escale  
2975, rue St-Prosper  
Dépanneur Robert  
2774, rue Nichols  
Dépanneur Rochefort  
2705, rue Dessaulles  
Dépanneur 24 heures  
1350, rue Dessaulles  
Épicerie Riendeau  
2295, rue Lafontaine  
Épicerie Tarte et Fils  
2785, rue Sicotte  
Poste d'essence Morissette  
3075, rue Dessaulles  
Ultramar  
2690, rue Dessaulles

## ST-HYACINTHE Sacré-Coeur

Cantine P.A.C.  
Hôpital St-Charles  
Dépanneur B.G.P. Le Frigo  
3295, boul. Laframboise  
Dépanneur Bois-Joli  
2695, rue Léon-Pratte  
Dépanneur Laframboise  
4020, boul. Laframboise  
Entreprises Mano Inc.  
1200, boul. Daniel-Johnson  
Marché Alimentation Lambert Inc.  
1300, boul. Daniel-Johnson  
Marché Bernier  
1190, rue Viger  
Marie-Antoinette  
1350, rue Gauvin  
Pharmacie Chartier  
1100, boul. Casavant, Centre d'achat  
Pharmacie Denis Boulay  
2950, boul. Laframboise  
Provisoir  
530, boul. Casavant  
Steinberg  
3000, Laframboise  
Tabatout  
1100, boul. Casavant

## ST-HYACINTHE St-Joseph

Dépanneur du Coin Enr.  
16695, rue Concorde Sud  
Épicerie Déry  
15140, rue St-Luc  
Dépanneur M. Robidoux  
16400, rue Concorde Sud  
Dépanneur Laflamme Enr.  
15865, rue Champlain  
Épicerie Nolin Enr.  
645, rue Nolin  
Station d'essence St-Dominique  
17980, rue St-Louis  
La Maisonnée  
16660, rue St-Louis  
Lave-Auto St-Hyacinthe  
15390, rue St-Louis  
Marché Maurice Lussier  
16475, rue St-Louis  
Marché St-Joseph  
17715, rue Lussier  
Pharmacie Jean Ravenelle  
15265, rue St-Louis

## ST-HYACINTHE St-Sacrement

Clinique Pharm. Chartier  
2935, boul. Laframboise  
Dépanneur Atout  
2610, rue Decelles  
Dépanneur Chouinard  
2400, rue Bourdages Nord  
Dépanneur Bourdages  
2690, rue Bourdages Nord  
Dépanneur Pi-No  
2445, rue Ste-Catherine  
Épicerie Desaulniers  
2645, rue Desaulniers  
La Maisonnée  
2505, boul. Casavant  
Marché Dumesnil Enr.  
2775, rue Dumesnil  
Pharmacie Chartier  
2665, rue Ste-Anne  
Provisoir  
2235, boul. Casavant  
Provisoir  
2675, rue Ste-Anne  
Tabagie Bourg-Joli  
2276, rue Ste-Anne  
Tabagie Soleil  
2305, boul. Casavant Ouest

## ACTON VALE

Accommodation Acton  
1236, rue Boulay  
Au Petit Bonheur  
1014, rue McDonald  
Dépanneur La Halte  
320, rue Roxton  
Dépanneur Mini-Golf  
1795, rue Landry  
Jean-Guy Savoie  
1047, rue Daigneault  
Marché Richelieu  
1083, rue du Marché  
Papeterie Acton  
1139, rue du Marché  
Provisoir  
1530, boul. Acton  
Tabagie Acton Enr.  
1094, rue St-Aimé

## BELOEIL

Pharmacie Jetté  
Boul. Laurier  
Pharma-Prix  
350, boul. Laurier  
Tabagie Zut  
Mail Montenach

## GRANBY

Presse Boutique  
98, rue Principale  
Tabagie Tabac Kek  
432, rue Principale

## LA PRÉSENTATION

Boucherie M. St-Pierre  
534, rue de l'Eglise  
Dépanneur La Présentation Inc.  
779, rue Principale

## MARIEVILLE

Denis Choquette  
282, rue Ouellette  
Marché National  
650, rue Ste-Marie  
Tabagie Magique  
543, Ste-Marie

## MASSUEVILLE (St-Aimé)

Dépanneur Massueville  
949, rue Royal  
Dépanneur Melançon  
230, rue St-Louis (St-Aimé)  
Marché Choquette  
830, rue Royal

## ROUGEMONT

Dépanneur G.P.  
875, rue Principale

Gestions St-Césaire R.M.  
454, Caroline

## ROXTON FALLS

Accommodation Jacques  
250, rue Notre-Dame

## ST-BARNABÉ-SUD

Magasin Général St-Barnabé-Sud  
469, rue St-Amable  
Marché J. A. Leduc  
474, rue St-Amable

## ST-BERNARD

Épicerie Lamoureux  
415, rue Principale

## STE-CÉCILE-DE-MILTON

Épicerie Touchette  
48, rue Principale

## ST-CÉSAIRE

Au petit Marché  
1142, rue Vimy  
Biscuits Nando  
1254, rue Notre-Dame  
Marché Métro  
St-Césaire

## ST-CHARLES

Marché de la Traversée  
464, Chemin des Patriotes

## ST-DAMASE

Dépanneur Chez Vic  
26, rue Principale  
Marché Normandin et Frères  
112, rue Principale  
Marché St-Damase  
172, rue Principale

## ST-DENIS

Dépanneur Au Clignotant  
101A, rue Yamaska  
J.H. Meunier (Axep)  
294, rue du Lion  
S. Lachambre (Jovi)  
140, rue Yamaska

## ST-DOMINIQUE

Ent. Clément Chabot inc.  
1187, rue Principale  
Dépanneur Ti-Clin  
632, rue Principale  
Épicerie St-Dominique  
1233, rue Principale  
Station service Manon Pinard  
1147, rue Principale

## STE-HÉLÈNE

Accommodation Jackie Enr.  
384, 4e avenue  
Marché Lapierre  
629, rue Principale  
Marché Richelieu Ste-Hélène Inc.  
685, rue Principale  
Provision Ste-Hélène Enr.  
560, rue Principale

## ST-HILAIRE

Dépanneur Potvin  
459, Ozias-Leduc

## ST-HUGUES

Épicerie St-Hugues  
485, rue Notre-Dame  
Marché Désilet  
411, rue Notre-Dame

## ST-JEAN-BAPTISTE

Métro J.M. Vincent  
3104, rue Principale  
Marché Touchette & Fils inc.  
3255, rue Principale  
Super Dépanneur  
3447, rue Principale

## ST-JUDE

Épicerie Languerand  
962, rue St-Édouard

## ST-LIBOIRE

Dépanneur Mariette

248, rue St-Patrice  
Marché St-Liboire  
54, rue St-Patrice

## ST-LOUIS

Dépanneur St-Louis  
777, rue Principale, St-Louis

## STE-MADELEINE

Les entreprises Ayotte et Gascon  
615, rue St-Simon  
Dépanneur Universel  
1875, boul. Rodrigue  
Marché Laramée  
30, rue St-Jean-Baptiste

## ST-MARCEL

Épicerie Lachapelle  
105 Nord, rue de l'Eglise

## ST-OURS

Arpin et Fils Inc.  
2551, Immaculée-Conception

## ST-PAUL-D'ABBOTSFORD

Dépanneur chez Nicole enr.  
1018, rue Principale

## ST-PIE

Dépanneur Gaumond  
329, rue Notre-Dame  
Dépanneur St-Pie Enr.  
80, rue St-François  
Dépanneur Quatre Saisons  
336, Chemin Lussier  
Le Passaut  
934, de la Presqu'île  
Marché Métro  
301, rue Notre-Dame  
R. Brodeur et Fils  
157, rue St-Pierre

## STE-ROSALIE

Boni-Choix Ste-Rosalie  
1570, rue Centre  
Chez Josée Enr.  
925, rue Centre  
Dépanneur Élite  
4715, boul. Laurier  
Dépanneur chez Rosanne  
3100, boul. Laurier  
N. Lussier Pharmacienne  
4450, boul. Laurier

## ST-SIMON

Épicerie de Chez Nous Enr.  
34, rue Principale

## ST-THÉODORE D'ACTON

Marché B. Ouellette  
1736, rue Principale

## ST-THOMAS D'AQUIN

Dépanneur Passe-Partout  
347, rue Principale  
Épicerie St-Thomas  
282, rue Principale

## ST-VALÉRIEN

Dépanneur Morin  
458, 9e rang, St-Valérien  
Léopold Touchette  
951, chemin Milton  
Marché Michel Deslandes  
1396, rue Principale  
Marché St-Valérien  
1380, rue Principale

## UPTON

Accommodation de La Chute  
1385, rue de la Chute  
Dépanneur Chez Germaine  
769, rue St-Ephrem  
Marché Raymond Houle Inc.  
875, rue Lanoie  
Marché Upton  
747, rue St-Ephrem  
Super M. 116  
247, rue Principale