

le courrier
 Présent dans son milieu
SUD
 VOLUME 24, NUMÉRO 40, MARDI LE 28 MARS 1989, 64 PAGES

FREINS
SILENCIEUX
AMORTISSEURS
GARANTIE UNI PRO
 Garage Jean Pinard
 ST-GREGOIRE 233-2334
 Ent. Pierre Lessard
 NICOLET 293-4977

cette semaine

À NICOLET...
7 marchands offrent le paiement direct. page 3

COURRIER DU LAC ST-PIERRE...
Marie-Pier est cardiaque. page 11

COURRIER DE ST-LÉONARD...
Patates préparées Baril se prépare. page 13

COURRIER DE BÉCANCOUR...
Autocar Deshaies reconstruit son service. page 17

COURRIER DE DAVELUYVILLE...
Le suicide chez les jeunes. page 30

GENS D'ICI...
Courrier-Sud a rencontré Julien Habel, un maître sucrier. ... page 21



ARTS ET SPECTACLES...
Le triomphe de Serge Rousseau. page 35

PARLONS AGRICULTURE...
Dans le sillage du libre-échange. page 43

SPORTS...
Bécancour décroche trois médailles au championnat provincial de la ringuette pour filles. page 62

Bienvenue à la 10^e EXPO-SCIENCES



Les organisateurs locaux de l'Expo-sciences dans l'ordre habituel, Léo-Paul Lannoville, Jean Lavallée, Rémi Lachance, Alain Drouin, Pauline Lemire, Pierre St-Cyr, Maude Harvey, Marc Dion, Paul René et Alain Guilbert, directeur de l'école polyvalente.

Voir pages 32-33

LE FESTIVAL DU COCHON RAMENÉ À 5 JOURS

Voir page 9



Franchise exploitée par Silencieux S.M.
820, Lavérendrye
Trois-Rivières
(Coin Bellefeuille)
375-0995

PLACIDE GABOURY À PARUNIC

NICOLET- Le philosophe bien connu Placide Gaboury animera une fin de semaine au Gîte à Saint-Jean-Baptiste de Nicolet, les 1er et 2 avril prochain, à l'invitation de Parunic.

M. Gaboury a plusieurs cordes à son arc, car il est également éducateur spi-

rituel, écrivain, conférencier, musicien et peintre.

Cette fin de semaine de rencontre est ouverte à tous. Pour information ou inscription (elle est obligatoire), on communique avec Mario Gagné au 293-6001 ou 294-9722.

AUX GRANDS REPORTAGES

LA SAISON DES ARTS

À VILLE DE BÉCANCOUR

Voir page 34

Le plus grand centre électronique au Cœur du Québec

JR
 5115 BOUL. JEAN XXIII
 TROIS-RIVIÈRES-OUEST
 376-3560
ÉLECTRONIQUE
 Jean Séral et Robert Laferme Électronique inc.
 Clip vidéo 376-1000 Service 373-0050



Location de caméras, vidéos, magnétoscopes, téléviseurs, écrans géants et jeux Nintendo.
Obtenez une carte de membre gratuite à l'achat d'un vidéo

MAGNÉSCOPE (VIDÉO)

VHS HQ High Quality VHS HRD 310

 Spécial 399\$
 - Télécommande à accès direct
 - Fabriqué au Japon
 - 110 canaux - Recherche indexée
 - Affichage de mode - Pause
 - Enregistrement sur écran

CAMÉRA JVC VHS ET VHS-C

- Démonstration gratuite
 - 7 modèles J.V.C.
 - Le choix logique
- Le choix logique!



PRIX SPÉCIAL SUR PLACE!

À VOTRE SERVICE
7 jours par semaine

- Livres
- Revues
- Films
- Cartes
- Cadeaux
- Papeterie
- Chocolat
- Etc...



Clément Dubois
propriétaire

293-4528
293-6926

TABAGIE - PAPETERIE
CLÉMENT

226, Place 21 Mars, Nicolet

Inventaire des arbres à Nicolet

Par Nicole Capino et Bernard Guay pour le Comité de l'arbre

Les arbres qu'on retrouve dans les municipalités appartiennent soit aux propriétaires privés, soit à l'ensemble des citoyens (on parle des arbres situés sur les terrains municipaux). On croit souvent que les arbres municipaux sont

situés uniquement dans les parcs. Cependant, il ne faut pas oublier que les arbres situés dans les emprises de rue appartiennent aussi à la ville.

Mais qu'en est-il de ces arbres? Comment, et par qui sont-ils entretenus? Dans la majorité des cas, c'est le département des travaux publics qui s'occupe de cette tâche.

Toutefois, les traitements qu'on leur "inflige" se résument à l'abattage ou à la plantation. Depuis quelques années, cependant, on observe que de plus en plus de gens sont conscients de la valeur des arbres. Ainsi, des villes comme Montréal, Québec et, plus près de nous, Trois-Rivières se sont dotées d'un inventaire des arbres. Suite à ces

inventaires, certaines se sont même données un programme de gestion des arbres.

La ville de Nicolet, qui compte une population d'environ 5 200 habitants, reconnaît donc l'importance de la foresterie urbaine, puisqu'un inventaire de ses arbres s'effectue présentement.

Laurent Provencher réélu à la présidence de l'OMHN

Suite à une réunion régulière de l'Office municipal d'Habitation de Nicolet, en date du 22 février 1989, les administrateurs de l'Office ont confié un nouveau mandat d'un an

à M. Laurent Provencher à la présidence.

De plus, l'Office municipal et une organisation bénévole de Nicolet ont été invités par le Conseil

de ville de Nicolet, le 13 mars 1989, pour expliquer, chacun, leur fonctionnement, et le but de la rencontre c'était que chacun joue son rôle dans son domaine et que

tous ensemble arriveront au même but, celui d'aider les familles à faibles revenus, familles monoparentales, personnes âgées, personnes seules dans le besoin.

POUR ÊTRE BIEN DANS SA PEAU

MES JEANS

Super Mode

VOUS OFFRE UNE
MODE PRATIQUE

POUR HOMMES

SUPER SPÉCIAL



27⁹⁹

Ensemble jacket et
pantalon

99⁹⁹

POUR FEMMES

ROBES DE "BAL"

À PARTIR DE..... **79⁹⁹**

IMPERMÉABLES

RABAIS **20%** sur tous
les modèles

ENSEMBLES SHORT ET
CHANDAIL OU
CAMISOLE

Rég. 49.99\$ **SPÉCIAL 39⁹⁹**

Nous avons les meilleures marques
hommes - femmes
toutes les grandeurs 26 à 48 de tailles



SATISFACTION GARANTIE-PLAN MISE DE CÔTÉ



MES JEANS
BOUTIQUE UNISEXE

Super Mode

HOMMES ET FEMMES

printemps • été '89



CLUB RICHELIEU DE NICOLET

Grand succès de la Soirée nicolétaine

Le samedi 18 mars dernier, le club Richelieu de Nicolet donnait, pour la quatrième année de suite, son excellent souper gastronomique. En effet, 90 personnes ont assisté à la Soirée nicolétaine qui se tenait au Restaurant l'Érablière, de Nicolet-Sud.

En plus du menu de sept services, les convives ont pu apprécier la musique de danse four-

nie par Fred Dorlet, ainsi que le dévouement du personnel de service du restaurant.

Cette soirée annuelle a pour but premier la rencontre sociale au cours d'un événement agréable. Les députés Maurice Richard et Louis Plamondon se sont joints aux nombreuses personnalités du grand Nicolet.

Les Artisans de Paix à la Collective

(JD)- M. André Martin parlera des Artisans de Paix lors du café-rencontre du 29 mars, mercredi, à la Collective des femmes de Nicolet, de 13h30 à 16h00.

Cet organisme aide les plus démunis en récupérant des meubles, des vêtements et des paniers de provision.

Pour la Croix-Rouge

(JD)- Mme Denise Fleurent et M. Sylvio Proven-

cher solliciteront les entreprises de Nicolet dans le cadre de la campagne annuelle de levée de fonds de la Croix-Rouge, section de Nicolet.

Le Petit Vignoble Enr.

BIÈRE
VIN MAISON

DANIEL DUBUC prop.
320, rang St-Alexis
Nicolet-Sud

M. Gérald Lefebvre est président de la campagne de financement de la section dont M. Gaston Langlois est le président en titre.



LA CHIROPATIQUE

Une approche globale
vers la santé et le
mieux-être

Marie-Claude Wibaut D.C.
Docteur en chiropratique, Nicolet
85, rue Notre-Dame (819) 293-4217

Lun.-mer.-ven. 9h30 à 12h30 et 18h00 à 21h00

Sept marchands offrent le paiement direct

Par Jacques Desfossés

Pharmacie Blondin, les Matériaux J.P. Marcotte et Nicolet-Sport.

NICOLET- Après une expérience heureuse dans la région de Victoriaville il y a deux ans, le mode de paiement direct fait son apparition à Nicolet où sept marchands offrent ce service en collaboration avec la Caisse populaire. Il s'agit du Marché Métro, Marché Nicolet, l'Épicerie Lafond, le Dépanneur Shell, la

Ce nouveau mode consiste à effectuer le paiement de ses achats en autorisant un transfert électronique de fonds. Le montant des achats se trouve transféré automatiquement du compte personnel du client dans le compte d'affaires du marchand qui offre le ser-

vice.

Ainsi, le client dispose d'une façon plus commode d'acquitter sa facture, et le marchand, lui, d'un moyen plus sûr d'encaisser ses revenus.

Ce nouveau service est accessible à tous ceux et celles qui possèdent une carte de guichet automatique.

Greenberg s'implique dans la communauté

Par Jacques Desfossés

NICOLET- La chaîne de magasins à rayons Greenberg, qui exploite une succursale au centre d'achat Les Galeries de Nicolet, s'implique dans

la communauté en remettant 10 % de ses ventes de la semaine du 15 au 20 mai prochain à un organisme communautaire du Grand Nicolet.

Greenberg a consulté

le maire Clément Dubois qui a référé à Mgr Gilbert Lemire et ils ont proposé l'organisme le Centre d'entraide bénévole de Nicolet pour bénéficier des ventes du magasin durant cette semaine.

L'implication de Greenberg s'inscrit dans une campagne nationale mais c'est la première fois que l'expérience sera vécue à Nicolet.

COURS À LA COLLECTIVE

"Affirmation de soi" et "les femmes qui aiment trop"

(JD)- La Collective des femmes de Nicolet, en collaboration avec le Service d'éducation aux adultes de la CSR Provencher, organise deux séries de cours, soit sur

"l'affirmation de soi" et "les femmes qui aiment trop".

Au coût de 20 \$, il y aura 10 rencontres par cours, débutant le 5 ou le

7 avril, au choix des quinze participantes.

Mme Sylvie Sureau, psychologue, animera les rencontres qui auront lieu au local de la Collective

au centre communautaire Le Rendez-Vous.

Prière de s'inscrire le plus tôt possible au 293-5958.

Bien l'bonjour...



de Marcel Tourigny, à l'emploi des Entreprises Arsenaux de Nicolet. (Photo Rosalre Lemay).

Hommage aux anciens administrateurs de l'O.M.H.N.

Dernièrement, le conseil d'administration de l'Office municipal, conjointement avec le conseil de ville de Nicolet, recevait tous les anciens ad-

ministrateurs de l'Office depuis sa fondation en mars 1976, MM. Michel Adam, président fondateur, Marc Belleville, Emerie Talbot, Claude

Proulx, Jean-Louis Charland, Gaston Normand, Lionel Fréchette, Roger Veilleux, Clément Dubois et Rodrigue Duguay, lors d'un souper en leur hon-

neur et une remise de plaque-souvenir pour leur implication au sein du conseil d'administration durant leur mandat.

De nombreux projets à la table du Conseil municipal

Par Jacques Desfossés

NICOLET- Le Conseil municipal de Nicolet a fixé à 135 \$ le coût d'inscription de chacun des jeunes qui fréquentera

les terrains de jeux au cours de l'été 1989.

Ce montant de 135 \$ est obtenu en divisant le total des dépenses anticipées de 27 000 \$ par le

chiffre de 200 qui représente le nombre d'inscriptions anticipées.

Les municipalités de St-Jean-Baptiste et de Nicolet-Sud sont priées

d'indiquer au Service des loisirs de la Ville le montant qu'elles sont prêtes à consentir aux parents afin que le Service facturait pour la somme manquante.

La pensée positive



Même si Michel Jasmin a besoin d'une canne pour marcher, il garde une philosophie positive face aux problèmes de la

vie. Entourant Michel Jasmin, on reconnaît, dans l'ordre habituel, Lucette Tousignant et Lise Clou-

tier à gauche, et Denise Poulin, présidente de l'Envol Féminin, et Denise Lemay, à droite. (Photo-tirage Enr.)

Cirque Universel

Le Conseil accepte au nom de la Ville d'accueillir le Cirque Universel, le mardi 13 juin prochain.

l'usine de traitement d'eau.

Nouveaux arrivants

La Ville accepte de souscrire au prorata de sa population pour financer au coût de 285 \$ la soirée des nouveaux arrivants organisée par le Centre d'entraide bénévole de Nicolet. La part de St-Jean-Baptiste serait

de 87 \$ et celle de Nicolet-Sud de 15 \$.

Jeunes entreprises

Le Conseil autorise le paiement d'une somme de 100 \$ à titre de cotisation annuelle 1989 auprès de l'organisme "Les Jeunes Entreprises du Coeur du Québec".

Pompiers à temps par-

tiel

La Ville a engagé Pierre Landry, François Lévesque et Denis McMahon de St-Jean-Baptiste et Luc Tousignant de Nicolet à titre de pompiers à temps partiel ainsi que Yves Deshaies et Yves Montembeault à titre de suppléants pour combler les départs éventuels.

Souper-mode à l'Envol féminin

NICOLET (JD)- L'Envol féminin de Nicolet présentera un souper-mode le mercredi 29 mars prochain au centre catholique de Nicolet à compter de 18h30.

Francis Dubé, de CHLN, animera le défilé auquel participeront les boutiques Astus, Mily, Alternance, Jacob, Shelby, Sophistic et Intermod.

le courrier
SUD

3255, Marie-Victorin, Nicolet, J0G 1E0, 293-4551
FAX: (819) 293-8758

Courrier de la deuxième classe, no. d'enregistrement: 1443
Dépôt légal bibliothèque nationale du Québec

ABONNEMENT: Canada 45\$ (1 an) Extérieur: 55\$ (1 an)

le réseau
select

OFFICE DE LA
DISTRIBUTION CERTIFIÉE
ODC

Le journal ne se tient pas responsable des articles dûment signés.

Tous droits réservés sur la reproduction des annonces et des nouvelles

Éditeur
Les Éditions du Lac St-Pierre inc.

Directeur général
Jean Blanchette

Directeur de l'information
Jacques Desfossés
Directeur de la publicité
Jean Blanchette
Directrice de production
Gylaine Pellerin

Responsable des sports
Rosalre Lemay
Conseillers publicitaires
Paul Blanchette
Daniel Dubuc
André Lemire
B. Junior Dubuc

Représentant local à Montréal
Relations-Média
Jacques Grinseil, 321-3524

Imprimé par
T.R. OFFSET
Trois-Rivières



RÉJEAN DEPONT INC.
ASSURANCE

NOUVELLE ADRESSE AU 1ER AVRIL '89

188, rue Brassard
(Coin Léon XIII)

Nicolet 293-4832

Veuillez noter qu'il y a erreur dans l'annuaire téléphonique de Nicolet qui indique 91, Place 21 Mars. Notre No. de téléphone demeure le même: 293-4832.



DÉPOSITAIRE
AUTORISÉ
GENERALFREEZER,
DANBY,
BRENTWOOD

Réparation, entretien,
installation d'appareils
électro-ménagers
et de réfrigération
à domicile et en atelier.

Nous réparons: laveuses
et sècheuses, lave-vaisselles,
cuisinières et réfrigérateurs,
micro-ondes, déshumidificateurs,
humidificateurs etc...,
de marque: Inglis, General Electric,
Westinghouse, Kenmore, Hot-Point,
Kitchen Aid, Frigidaire, etc...

NOTRE SPÉCIALITÉ:

la réfrigération, air climatisé,
système de réfrigération
agricole et autres.

POUR INFORMATION:

(819) 371-8355

Nous acceptons les frais d'appel

NOUS
DESSERVONS
LA RIVE SUD
EN PRIORITÉ



**Lauréats du concours
international des Jeunes**

Par Jacques Desfossés

NICOLET- La Caisse populaire de Nicolet vient de couronner les lauréats du concours international des Jeunes, édition 1989, dont le thème était "J'aime les animaux", dans chacune des trois écoles de la ville.

À l'école Curé-Brasard, les gagnants sont Karen Gilbert en maternelle, Marie-Pierre René en 1ère année, Véronique Plourde en 2e année, Geneviève Auger en 3e année, Marie-Joëlle Lemay-Brault en 4e année, Magalie Aubé en 5e année et Clémence Lemay-Longpré en 6e an-

née. Julie Provencher, de 6e année, a remporté le mérite littéraire.

À la polyvalente Jean-Nicolet, Francis Gagnon de secondaire I, Louis-Christian Rousseau de secondaire II, Manon Turcotte de 3e, Dominic Laramée de 4e, et Lydia

Langevin de 5e ont été les meilleurs pour les textes, alors que Johanne Croteau de secondaire II, Nathalie Cyrenne de 4e, et Mariline Gervais de 5e ont été les gagnants pour les dessins.

Au Collège Notre-Dame de l'Assomption,

les gagnantes de la catégorie dessin sont Annie Jutras de secondaire II, Marie-Josée Richard de 3e et Isabelle Paradis de 4e. Au niveau littéraire, les gagnantes sont Nancy Allaire de secondaire I, Chantal Guillemette de 3e et Isabelle Brochu de secondaire IV.

**Cours de natation
au Mont-Bénilde**

à Ste-Angèle de Laval

Quand?

Du 7 avril au 28 mai.
À raison de 2 cours par fin de semaine (8 leçons de 1 heure)

Pour qui?

Enfants de 5 ans à 13 ans

Bébés nageurs:

Samedi matin

Enfants de 2 ans 1/2 à 5 ans:
accompagnés d'un parent dans l'eau

Informations:

222-5529

Carmen Pratte



Les gagnants(es) au niveau primaire, accompagnés par M. Yvon Blais, directeur adjoint de la Caisse, M. André Rheault, directeur de l'École Curé-Brasard et son adjointe, Soeur Aline Bergeron.

Âge d'Or de Nicolet

Le Club invite ses membres et leurs amis à un souper de cabane à sucre, suivi d'une soirée

dansante qui aura lieu à la cafétéria de la polyvalente Jean-Nicolet, le mercredi 29 mars à

18h00. Pour réservations: 293-4606 ou 293-2749.

C'EST LE PRINTEMPS CHEZ

TOYOTA

Faites une bonne affaire dès aujourd'hui!

**GAGNEZ
L'UN DES PRIX DE**
2000\$
3000\$
5000\$
À L'ACHAT ET LA LIVRAISON
D'UN VÉHICULE NEUF OU USAGÉ
(Voir détails chez
Toyota Drummondville)

avec une **TERCEL**
Prix à partir de **9198\$**

(Transport et préparation en sus)



TERCEL COUPÉ, 2 portes



TERCEL DELUXE LIFTBACK, 3 portes

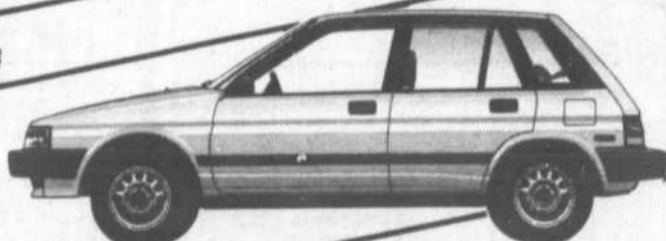

TERCEL DELUXE LIFTBACK, 5 portes



PROTÉGEZ VOTRE VÉHICULE
5 ANS/KILOMÉTRAGE ILLIMITÉ

• COMPLÈTE
• SANS
FRANCHISE



TOYOTA CANADA INC.

1750 BOUL. MERCURE, DRUMMONDVILLE

TEL.: 477-1777

La Société Saint-Jean-Baptiste
du Centre du Québec

Gertrude
Doré-Gagnon
Gentilly 298-2680



Siège social:
449, rue Notre-Dame Drummondville, Québec J2B 2K9 - Tél. (819) 478-2519

Le restaurant



**Le Sieur
de
Laviolette**

6500, boul. Royal
Trois-Rivières-Ouest
vous invite au

**Festival
Cuisses de grenouilles**

- Cuisses de grenouilles
à volonté 16,25\$

BUFFET DU MIDI 7,75\$

SPECIAL DU JOUR 4,75\$

Spécial

Pizza, lasagne, BBQ

NOUVEAU BRUNCH D'AVRIL
Brunch traditionnel avec rosbif à volonté
et plus menu à la carte

SUPER DÉFILÉ DE MODE
Mardi le 11 avril

POUR RÉSERVATIONS:

373-2200

Journée solidarité

La Fédération 7 organise pour toutes les Fermières un voyage au Salon de la femme, au Vélodrome olympique, le mardi 18 avril 1989. En cette journée de solidarité, des cercles de Fermières du Québec, il y aura huit femmes, membres des cercles de Fermières, qui seront honorées, dont une de la Fédération 7.

Il faut réserver ses billets avant le 10 avril 1989. Pour information, secteurs 1 et 2, communiquez avec Annie Dumas au (819) 263-2145; pour secteurs 3 et 4, avec Lise B. Paquin au (819) 477-9374.

Mouvement Retrouvailles

31.- Je suis à la recherche de ma fille, née le 20 septembre 1970 à 18h47, à l'hôpital de Chicoutimi. À la naissance, elle pesait 7 lbs 3 onces et mesurait 20 pouces. Elle a été baptisée le 28 septembre 1970 à la cathédrale de Chicoutimi sous le nom de Madeleine Côté. Elle fut admise le 25 septembre 1970 à la pouponnière du CSS de Chicoutimi. Le 20 octobre elle fut placée en vue d'adoption et elle a été adoptée légalement en 1971 par un couple âgé de 34 ans. Ils étaient natifs et habitaient la région du Saguenay. Le couple était marié depuis dix ans et en était à leur 3e expérience d'adoption. Monsieur travaillait pour une compagnie importante de la région et madame demeurait à la maison.

La famille se composait d'une fille née en 1965, d'un garçon né en 1968, par la suite ils adoptèrent un garçon en 1972.

Lors de ta naissance, j'avais 20 ans, je pesais 130 livres et mesurais 5'4". J'avais les yeux bruns et les cheveux bruns.

Si tu te reconnais, ou si un membre de ta famille te reconnaît, et si tu as envie de connaître ta mère biologique, communique avec ce courrier.

...
Pour information ou publication:
Mouvement Retrouvailles
C.P. 771
Trois-Rivières
G9A 5J9



NORMANDIE

VIANDES VIANDES

Les viandes fraîches sont disponibles uniquement dans les magasins qui présentent un département complet de charcuterie.
* Coupe provenant de boeuf estampillé, Canada, catégorie A.



**ROSBIF OU BIFTECK
DE Tournedos**
877 kg 398 lb

GIGOT D'AGNEAU
Demi ou complet
Nouvelle Zélande
591 kg 268 lb

**CÔTES LEVÉES DE
PORC FRAIS**
370 kg 168 lb

FOIE DE PORC FRAIS
150 kg 68 lb

**SMOKED MEAT
COORSH**
4x50 g 2,78

**SALADE DE CHOUX
COORSH**
500 g 1,28

**SALAMI OU PEPPERONI
COORSH**
525 kg 238 lb

**JAMBON CUIT
À l'ancienne
TAILLEFER**
877 kg 398 lb

**BACON
TAILLEFER**
500 g 2,48

**PAIN SIMILI-POULET
TAILLEFER**
392 kg 178 lb

**PÂTE DE FOIE
La Varenne
TAILLEFER**
569 kg 258 lb

**TOURTIÈRE
TAILLEFER**
450 g 2,68

SURGELÉS

**JUS ORANGE
F.B.I.**
341 ml 1,09

**JUS POMMES
ST-HILAIRE**
355 ml 1,19

les \$\$\$\$ rabais

ça nous connaît!

PRIX EN VIGUEUR JUSQU'AU 1 AVRIL 1989

PAPIER HYGIÉNIQUE
Blanc
DOVE
Pqt 4 roul.
1¹⁹

BOISSON FRUITS
Saveurs assorties
ROUGE MONT
Pqt 3x250 ml
89^c

DÉTERSIF POUVRE
Concentré
ARCTIC POWER
Ste 4 litres
3⁹⁹

FARINE
ROBIN HOOD
Sac 3.5 kg
3⁹⁹

ESSUIE-TOUT
Blanc, 50 feuilles
PRONTO
Pqt 2 roul.
1⁰⁹

**YOGOURT NATURE
OU BRASSÉ**
Fruits assortis
YOPLAIT
Cont. 500 g
1⁶⁹

SACS KITCHEN CATCHER
20x22"
GLAD
Pqt 24 sacs
2,19

JUS TOMATES & PALOURDES
Régulier ou extra épicé
GLAMATO MOTT'S
Jars 1 litre ou ctn 4x162 ml
1,89

THÉ
Orange Pekoe
SALADA
Ste 72 sacs
2,79

CÉRÉALES
Cherries miel & noix
GENERAL MILLS
Ste 525 g
2,99

PRÉPARATION POUVING
Saveurs assorties
ROBIN HOOD
Ste 250 g
79^c

NETTOYEUR CONCENTRÉ
Lave & brille
HERTEL
Ste 900 ml
3,99

MARGARINE MOLLE
Plastique
PARKAY
Cont. 907 g
2,49

NETTOYEUR CONCENTRÉ
HERTEL PLUS
Ste 900 ml
3,99

MAYONNAISE
Pure ou légère
KRAFT
Jarre 500 ml
2,49

DÉTERTANT LIQUIDE
Vert
GRAD
Ste 1 litre
1,79

JUS RAISINS
Régulier ou blanc
WELCH
Jarre 1 litre
1,99

GRUAU
Minute, rapide ou gros flocons
VIEUX MOULIN
Sac 1.35 kg
1,99

JUS PRUNES
WELCH
Cont. 40 on.
2,49

MAÏS ÉCLATER MICRO-ONDES
Régulier ou beurre
BETTY CROCKER
Ctn 3x100 g
2,79

BOISSON ATOCAS
OCEAN SPRAY
Cont. 1.14 L
2,49

SIROP TABLE
HABITANT
Ste 750 ml
2,69

JUS ORANGE PUR
Sucré ou non sucré
GRAD
Jarre 1.82 L
2³⁹

BEURRE
No. 1
GRAD
Alum. 454 g
2³⁸

FRUITS & LEGUMES

KIWIS
Cal. Can no 1
Gr 45
4/98^c

**POMMES
SPARTAN**
Qué., Can no 1
Sac 3 lbs
1,48

LAITUE
E.U. Can no 1
Gr 24
68^c

OIGNONS
Qué. Can no 1
Sac 2 lbs
48^c

CRUSTILLES
Choix assortis
HOSTESS
Sac 200 g
1⁵⁹



C'est mon opinion

avec Jean-Luc Mongrain

Volte-face

Le nouveau ministre responsable de la question linguistique dans le gouvernement Bourassa, M. Claude Ryan, a fait faire une volte-face à son gouvernement concernant l'affichage commercial au Québec. M. Ryan annonçait, en effet, que la politique linguistique que l'on retrouve dans la Loi 101 continuerait de s'appliquer concernant l'affichage, dans les commerces à grande surface de cinquante employés et plus, de même que pour les chaînes franchisées. Le français demeure donc la seule langue d'affichage commercial. De plus, M. Ryan a laissé entendre qu'il n'avait pas l'intention de soumettre au ca-

binet que l'on règle-mente de façon particulière.

C'est donc l'unilinguisme français pour une période indéfinie. Cette dernière mention pose tout de même question. Pourquoi une volte-face? Pourquoi une quasi-suspension de la vision linguistique de la Loi 178? Pourquoi pas un retrait pur et simple de ce qui était devenu le "talon d'Achille" du gouvernement Bourassa?

D'aucuns diront: opportuniste politique, stratégie électorale, pléinement législatif, improvisation, manque de vision, valse hésitation, crainte de voir une mon-

tée contestataire au Québec... À mon sens, il y a un peu de tout cela, conjugué à une ruse pour effriter la pierre angulaire de la politique nationaliste du P.Q. sur laquelle cette formation s'aiguillait les dents en vue de la prochaine élection.

M. Bourassa opte pour une politique de mise en parenthèse de la question linguistique au Québec, afin de se donner le temps de reprendre le pouvoir et de pouvoir mieux orchestrer, non pas un fédéralisme renouvelé mais un nationalisme réaménagé et conforme à ce que pourrait véhiculer le Parti Libéral, face au pouvoir fédéral; un na-

tionnalisme avec lequel il pourrait rebâtir sa crédibilité linguistique, culturelle et patriotique.

Déjà, M. Bourassa en a donné certains signes, tant au Mouvement Québec Français: "Mon gouvernement n'a aucune leçon de patriotisme à recevoir de vous...", qu'au gouvernement fédéral: "Le Québec pourrait continuer de s'arranger sans vous si vous n'acceptez pas le Québec dans le giron constitutionnel...? Paradoxal? Fictif? Fou? Oui! Les trois: paradoxal comme l'est la politique, fictif comme le Canada est fiction, fou comme l'est le renard.

L'ÉVÉNEMENT-RÉFLEXION

L'ouverture des commerces le dimanche...

un avantage ou un inconvénient?

Le dossier des heures d'affaires dans les commerces concerne toute la population, que ce soit les commerçants ou les consommateurs.

Quelles seraient les conséquences si les commerces ouvraient leurs

portes le dimanche?

Les gens auraient-ils plus d'argent à dépenser parce que sept heures supplémentaires leur sont offertes?

Les gros commerçants seraient-ils avantagés par

rapport aux petits?

Quelle est l'opinion des employés de ces commerces?

Ces questions entourant les heures d'affaires des commerces sont difficiles à régler; les concessionnaires automobiles en savent quelque chose par les temps qui courent!

Le mardi 4 avril prochain, la Chambre de commerce de Nicolet reçoit M. Maurice Richard comme conférencier.

Étant le président du comité d'étude sur les heures d'affaires des commerces de détail, il viendra informer la population de tout ce que comprend le Rapport Richard sur cette question actuelle. Venez donner votre avis!

Vous pouvez réserver vos billets au coût de 15 \$ chacun, en contactant Marie-Josée Canuel au 293-2805. Ce souper-conférence se tiendra à 18h00 à la Brasserie l'Amitié.

BILLET

On achève d'entendre parler des "gangs de rue"

Par Hugo Lemay

En écoutant la radio, la télé et en lisant les journaux, on se rend compte que les médias fonctionnent par "trips" cycliques. Par exemple, le feu de St-Basile-le-Grand.

Si elle a éclaté la belle crise environnementaliste! Tout y a passé: la pollution du fleuve et des grands lacs, les bélugas du bas du fleuve, la situation américaine, les transformateurs de l'Hydro en passant par les BPC à Shawinigan incluant une halte aux industries de Sorel avant d'arriver aux égouts de Montréal.

L'opinion publique a été monopolisée. Immense "trip" écolo dans la plèbe et au ministère qui veut rassurer le peuple. Greenpeace avait gagné! Une belle vague qui s'est éteinte avec les élections. Les médias n'en parlent plus, personne n'en parle plus aujourd'hui...

Même chose pour le conflit linguistique: jugement de

la Tour de Pise à la mi-décembre, on n'en parle plus en février. Idem pour les Indiens de Kahnawake.

Ces temps-ci, c'est le phénomène des gangs de rue à Montréal qui défraie la chronique.

Le Journal de Montréal rapporte dans son édition du lundi 20 mars que la police de la C.U.M. a répertorié 27 gangs de rue dont quatre organisés (sic).

Et ces gangs sont connus et bien fichés. Par exemple, on sait que le gang "The Family" compte 14 membres identifiés qui, entre autres, fréquentent la polyvalente Anjou. On sait qu'ils frayent avec le vol qualifié, l'introduction par effraction, le recel, la protection et l'extorsion. On sait également qu'ils recherchent le pouvoir auprès de leurs confrères étudiants.

Même avec toutes ces informations, il semble que toute action soit impossible.

Au fond, le phénomène des gangs n'est qu'un phénomène de violence parmi tant d'autres. Les gangs de rue existaient il y a quarante ans, vous savez. Sauf qu'aujourd'hui, on en parle. Tiens, un prof du Cap a peur. Tiens, des étudiantes d'un couvent trifluvien ont été battues. Tiens, il y a un entrepôt de BPC à Shawinigan.

De toute façon, le phénomène n'atteindra jamais l'ampleur du problème vécu à Chicago ou à New-York. Montréal est trop petite pour ça.

Et rassurons-nous, la vague n'est pas à la veille d'atteindre la polyvalente Jean-Nicolet où il n'existe pas un esprit collectiviste à la base de tout bon gang.

La semaine prochaine, on n'entendra plus parler des gangs dans les journaux et à la radio, même si le malaise sera toujours présent.

C'est pareil à chaque fois...

Toi et moi

Courrier

pour des amitiés futures

Aimer et être aimé, compris, apprécié, si c'est ce que vous recherchez, rejoignez nos rangs, nous vous y aiderons d'une manière originale et efficace.

Toi et moi, club de correspondance à l'intérieur duquel vous pourrez connaître quelqu'un ayant les mêmes goûts, les mêmes affinités, les mêmes aspirations.

Une brève analyse de votre écriture, des questionnaires bien structurés pour vous permettre de vous définir, aventure dans la recherche de soi et de l'autre qui sera toujours pour vous un enrichissement personnel et presque à coup sûr vous permettra de trouver l'âme-soeur.

Toi et moi est un moyen privilégié et original d'élargir son cercle d'amis ou de combler sa solitude.

"Les humains ont soif d'amour, et cela rien ne peut l'étouffer".

REFAIRE RACINES

Grande, mince, divorcée, mais libre et autonome, je suis un goéland qui fut balayé par les vents. Je suis à la recherche d'un homme (50-60 ans) sérieux, intelligent, franc, honnête, autonome. J'ai confiance en votre courrier pour le mettre sur mon chemin, je saurai bien le reconnaître.

OPTIMISTE

De nature optimiste, je recherche un partenaire (50-57 ans) qui croit aux valeurs de la vie de couple et de l'amour.

Grande, distinguée, d'apparence jeune et soignée, je travaille et malheureusement ma vie sociale limitée ne me permet pas tellement de faire des rencontres intéressantes. Je compte donc sur votre courrier.

VISUEL

Je suis un gars dans la trentaine, divorcé, j'ai un bon travail, je vis seul depuis quelques années. J'ai besoin d'aimer, je suis à la recherche du bonheur, mais je suis prudent car je ne voudrais pas répéter

mes erreurs. Je suis à la recherche d'une jeune femme simple, jolie, fière, bien proportionnée, sociable. Je suis un visuel, j'attache donc de l'importance à l'apparence, aux détails.

SERGE

Grand gars approchant de la trentaine, j'aimerais connaître une femme (25-35 ans) libre, mince et gentille. Je me suis donc inscrit à ce courrier qui m'inspire confiance et sans plus de détails, j'y laisse mon no. de téléphone.

GISELE

Je recherche une amie (30-40 ans) honnête, sincère, sérieuse, qui sait être à l'écoute de l'autre. Je désire une compagne agréable avec qui il fait bon rire, s'amuser, magasiner, échanger des idées, et qui sait ce que l'avenir nous réserve!

HENRI

Je désire ardemment communiquer avec une fille d'à peu près mon âge, dans la vingtaine, qui aime la campagne, l'agriculture, les animaux, mais aussi les sorties et les activités propres à notre âge. Je suis ambitieux et je considère que j'ai un avenir prometteur.

Toi et moi vous tend la main et saura vous écouter

Devenez membre en envoyant votre nom, votre adresse et un chèque ou mandat-poste de 35\$ à: J'amour, C.P. 482, Trois-Rivières, G9A 5H5. Accompagnez toute correspondance d'une enveloppe pré-adressée et timbrée. Souriez à la vie et la vie vous le rendra.

Courrier du lecteur

ST-LÉONARD D'ASTON

Un député peu exigeant

Si nous nous fions au Nouvelliste du 21 février 1989, une image ou une photo c'est suffisant. La première étape du Forum politique régional est passée. La deuxième va être les Promesses électorales en mai et la troisième les Réalisations???

Plus du tiers du comté Nicolet-Yamaska a été abandonné: c'est-à-dire le Grand Daveluy, St-Léonard et toutes les muni-

cipalités qui nous entourent.

Une brève analyse de ce qui a été retenu. Mise en valeur du Lac St-Pierre ce n'est plus un projet il y a des travaux en cours et nous pensons qu'avant d'admirer une Mer de Boue il serait plus urgent de la dépolluer. Les jeux du Québec 1991 c'était accepté avant le forum donc je ne vois pas du tout ce que cela fait là et,

de plus, c'était la seule place qui les voulait.

Amélioration de la route 132, ça fait des années que le comté est dans un état lamentable et il n'y a rien de fait à part que des promesses. Nous sommes le comté qu'il y a le plus de chemins de boue et de gravier au Québec. Nous payons notre essence le même prix,

suite page 8

C'est la semaine des SUPER ECONOMIES!

Y'A LA VARIÉTÉ!

ESSUIE-TOUT Blanc, 50 feuilles HI-DRI Pqt 2 roul. 99c	FÈVES LARD BRUNES LIBBY Ste 14 on. 1,09
SERVIETTES FÉMININES LIGHTDAYS Ste 30's 3,39	TOMATES Choix, fines herbes ou en dés AYLMER Ste 28 on. 99c
BISCUITS Fudges-O double crème, Oréo double crème ou Pépites chocolat rayés CHRISTIE Sac 350 g 2,19	CÉRÉALES Appie Wheats ou Raisin Wheats NABISCO Ste 450 g 2,29
BISCUITS SODA PREMIUM PLUS Salés ou non-salés CHRISTIE Ste 18x4's 1,39	EAU DE JAVEL LAVO Cont. 3.6 l. 1,49
THÉ Orange Pekoe SALADA Ste 72 sacs 2,79	ASSOULISSEUR TISSUS CONCENTRÉ Régulier ou lavendi SNUGGLE Ste 2 litres 3,79
CAFÉ Mouture extra fine, ordinaire ou fine MAXWELL HOUSE Sac 300 g 2,49	NETTOYEUR TOUT USAGE SCRUBFREE Cont. 650 ml 2,39
CAFÉ INSTANTANÉ Régulier ou décaféiné MAXWELL HOUSE Pot 150-200 g 5,39	DÉTÉRGENT VAISSELLE Poudre ÉLECTRASOL Ste 1.4 kg 3,99
SIROP CHOCOLAT NESTLÉ QUIK Cont. 700 ml 2,99	DÉTÉRGENT LIQUIDE SUNLIGHT Ste 1 litre 2,79
CHOCOLAT NESTLÉ QUIK Ste 750 g 2,99	SAVON PERSONNEL Blanc, rose ou inodore DOVE Pqt 2x140 g 2,29
CÉRÉALES De riz, mélangées, avoine ou sobee PABLUM Ste 227 g 2,49	CONFITURE PECTINES Fraises, framboises, rhubarbe & fraises VACHON Jarre 500 ml 2,49
MARGARINE MOLLE THIBAUT Cont. 837 g 1,79	SIROP ÉRABLE Médium LA CABANE Cont. 375 ml 5,79
FROMAGE SINGLES 16 tranches KRAFT Pqt 500 g 3,49	LAIT ÉVAPORÉ Régulier ou 2% CARNATION Cont. 385 ml 89c
FROMAGE CHEEZ WHIZ Régulier ou léger KRAFT Jarre 500 g 3,59	BEURRE ARACHIDES Crèmeux non-salé, crémeux, croquant KRAFT Cont. 500 g 1,99
KETCHUP Comprimable HEINZ Ste 750 ml 2,49	NOURRITURE CHIENS OU CHATS Choix assortie BALLARD Ste 700-723 g 99c
PÂTÉ VIANDE Choix assortie CORDON BLEU Ste 198 g 1,69	BISCUITS CROQUE-SAVEUR Régulier ou médium MILK BONE Ste 800 g 2,79
JUS FRUITS Saveurs assorties DEL MONTÉ Cont. 1 litre 1,09	ALPHA-GETTI LIBBY Ste 14 on. 99c
JUS Pommes pur ou brut, pommes & raisins, pommes & ananas, orange pur ROUGEMONT Pqt 3x250 ml 99c	SOUPE Poulet & nouilles ou à l'oignon LIPTON Ste 4 env. 1,99
JUS POMMES Pur ou brut, ROUGEMONT Boîte ou jarre 48 onces 1,19	CROUSTILLES Ruffles, Dulac, Ogradys, Doritos, Fritos, Cheetos, Chester, Tostitos FRITO-LAY Sac 200 g 1,59
ANANAS Choix assortie DEL MONTÉ Ste 14 on. 89c	ARACHIDES Blanches, espagnoles ou B.B.O. KRISPY KERNELS Cont. 750 g 2,99

Offre
plus fraîcheur
MAX gratuite,
détails au magasin

FRUITS & LÉGUMES Y'A LA FRAICHEUR!

 BROCOLI E.U. Can. no 1 Gr 14 88c		
PAMPLEMOUSSES BLANCS Flor. Can no 1 Gr. 48 5/1,00	CANTALOUPE E.U. Can no 1 Gr. 23 98c /unité	POMMES DÉLICIEUSES ROUGES Ont. ou E.U. Can. fantaisie Gr 125 1,50 kg 68c lb
POMMES DE TERRE Qué. Can no 1 Sac 10 lbs. 1,78	POIVRON VERT E.U. Can no 1 1,94 kg 88c lb	GERMES DE RADIS Qué. Can no 1 Cont. 170 g. 68c

PRODUITS SURGELÉS

JUS ORANGE MINUTE MAID 355 ml 1,39
BÂTONNETS, Friture ou flôtes goberge BLUE WATER 680-700 g 4,19
POISSON PÂTE LÉGÈRE TEMPURA BLUE WATER 700 g 4,19
GÂTEAU Léger Délice MC CAIN 284 g 1,39

SEANIO PLUS

Y'A PLUS QUE DES BAS PRIX!

Y'A LE SERVICE!

Nous nous réservons le droit de limiter les quantités et de corriger les prix incorrects résultant d'une erreur d'impression. Pas de vente aux marchands. Les photos ne servent qu'à identifier les produits, seuls les textes prévalent.

PRIX EN VIGUEUR JUSQU'AU 1ER AVRIL 1989

 PAPIER HYGIÉNIQUE Blanc DELSEY Pqt 4 roul. 1,69	 PAPIER MOUCHOIRS Couleurs assorties KLEENEX Ste 200's 99c	 DÉTERSIF POUVRE SUNLIGHT Ste 5 litres 3,29
 FROMAGE Nature Brick ou Mozzarella, Mozzarella partiellement écrémé KRAFT Bâton 227 g 1,99	 SAUCE Hot-chicken ou barbecue CORDON BLEU Ste 388-540 ml 79c	 GÂTEAUX Brownies, Demi-Lune Vanille, Mille Feuilles VACHON Ste 5 tam. 1,99
 TARTES Noix, sucrs, pommes ou bleuets STUART Ste 6's 1,79		

VIANDES Y'A LA QUALITÉ!

Les viandes fraîches sont disponibles uniquement dans les magasins qui présentent un département complet de charcuterie * Coupe provenant de boeuf estampillé Canada, catégorie "A".

 POULET FRAIS Moins de 2 kg Canada catégorie A 260 kg 118 lb		
CUISSES DE POULET FRAIS Avec dos 216 kg 98c lb	POITRINES DE POULET FRAIS Avec dos 437 kg 198 lb	AILES DE POULET FRAIS 282 kg 128 lb
SOC DE PORC FRAIS Déossé roulé 326 kg 148 lb	FOIE DE BOEUF FRAIS 238 kg 108 lb	FROMAGE BRIE DOUBLE CRÈME De Agropur 1429 kg 648 lb
SOC DE PORC FUMÉ MAPLE LEAF 767 kg 348 lb	BACON Régulier, érable Tranché épais, à sel réduit MAPLE LEAF 500 g 1,98	JAMBON CUIT MAPLE LEAF 723 kg 328 lb
SAUCISSES FUMÉES Régulières ou tout boeuf HYGRADE 450 g 1,68	PÂTÉS CONGELÉS La Belle Fermière HYGRADE 175 g 1,18	POITRINE DE DINDE HYGRADE 1318 kg 598 lb
ÉPAULE DE JAMBON Avec os LAFLEUR 282 kg 128 lb	BOLOGNE LAFLEUR 326 kg 148 lb	SOUS-MARIN LAFLEUR 200 g 1,43

Suite de la page 6

nos taxes et impôts comme tous les contribuables du Québec. Nos autos durent moins longtemps. Si nous regardons les dernières améliorations sur les routes du comté, cela a été fait après plusieurs "morts" donc avis aux intéressés pour l'amélioration des chemins du

comté. Ceci est simplement un bref constat à l'amiable.

Tout était bien orchestré, seulement les projets voulus furent acceptés.

La concertation c'est quoi!!! Quelques millions sur la

Rive Sud, c'est à Bécancour mais ça profite à 90 % aux gens de la Rive Nord.

Une fois de plus, les villes vont se développer au détriment de nos petites municipalités même si elles ne sont pas des plus dynamiques. Elles avaient le contrôle du vote. C'est clair et c'est

facile.

Nous sommes très tenaces et nous allons travailler deux fois plus fort.

Nous ne sommes pas des lâcheux.

Nous avons un des meilleurs sites industriels: - très bonne capacité portante du sol.

- proximité de l'autoroute 20 et de la 155.

- réseau ferroviaire Halifax-Montréal.

- transport routier: groupe Robert-Paradis Transport,

etc.

- endroit géographique stratégique: mi-chemin Montréal-Québec, centralisé entre Trois-Rivières,

Drummondville et Victo-

riaville ainsi qu'à quelques kilomètres de Bécancour.

Gilles Béliveau, prés. Comité industriel St-Léonard d'Aston.

** COURS PRATIQUES, ADAPTÉS À VOS BESOINS

Niveaux: débutant, intermédiaire, avancé

Méthode: axée sur la communication

PARLEZ ANGLAIS DÈS LE PREMIER COURS

COURS DE GROUPE

10 PERSONNES MAXIMUM

Inscription avant le 7 avril '89

COURS PRIVÉ:

Inscription en tout temps
Horaire flexible

Aussi!

ANGLAIS SPÉCIALISÉ POUR LES ENTREPRISES

*** CENTRE COMMUNIC-ART M.R. INC.**

128, rue Ouellet, St-Léonard d'Aston

POUR INFORMATIONS: 399-3023

"Où l'art de communiquer s'apprend entre amis!"

Permis MEQ
CP0101
culture personnelle



PLUS DE 300 CONVIVES AU SOUPER DE LA GARDERIE GRIPETTE INC.

Sous la présidence d'honneur du député de Nicolet-Yamaska, M. Maurice Richard, et de celui de Richelieu, M. Louis Plamondon, la garderie Gripette tenait le samedi, 11 mars, son troisième souper-bénéfice annuel.

La corporation de la rue Signay à Nicolet, a visé juste en optant pour une formule populaire, à savoir un souper au spaghetti, puisque 320 personnes se sont alors rassemblées à la cafétéria de la polyvalente Jean-Nicolet.

Outre les députés, on remarquait la présence des maires de la Ville de Nicolet, M. Clément Dubois, de St-Jean-Baptiste, M. Jean-Jacques Duval, de Nicolet-Sud, Mme Suzanne Rousseau, de même que celle de nombreux conseillers municipaux.

Le but premier d'une telle activité est bien sûr de contribuer au financement des projets spéciaux du service, comme en particulier l'acquisition de nouveaux équipements. On cherche aussi, surtout en cette période de grande incertitude, à rallier le plus de sympathisants possible à la cause de la garderie.

Souhaitons que l'intérêt manifesté lors de ce grand événement se maintienne, on se prépare déjà pour l'an prochain.



Un aperçu de la parade de mode qui a été présentée à l'occasion du souper de la garderie Gripette. De gauche à droite Valérie et Marilyn Dubuc portant des vêtements de la boutique Gamin, Gamine.

Âge d'Or Notre-Dame-du-Bon-Conseil

Le Club organise une soirée dansante qui aura lieu le samedi 1er avril à 20h30 à la salle commu-

nautaire de l'endroit. Un orchestre réputé animera la soirée et il y aura tirage de prix de présence.

Un goûter sera aussi servi à la fin de la soirée.

Un salon de Santé à notre mesure

Par Sylvie Pinard

Les 18 et 19 mars derniers, se tenait à la polyvalente Jean-Nicolet le premier Salon de la Santé, organisé par la Collective des Femmes de Nicolet et région inc.

comité organisateur du Salon de la Santé 89, le but premier, soit de promotion et de prise en charge de la santé physique et mentale par la population, a fait un pas de plus dans l'esprit des gens.

satisfaisante cette première expérience, compte tenu de la température qui sévissait le samedi 18 mars. La conférence de Mme Roxanne Simard sur les nouveaux rapports hommes-femmes a déplacé une centaine de personnes.

Selon Lise Laplante, du Le comité considère

Renseignements téléphoniques Inc.

La solution à la téléphonie

De nos jours, le temps presse. Continuellement nous devons nous courir, aller vite, ne pas perdre de temps. Mais quand même nous recherchons l'efficacité, le bon rendement.

Ainsi le téléphone qui fait sauver souvent bien des pas est, en fait, beaucoup plus rapide et efficace quand on connaît le service Renseignements téléphoniques Trois-Rivières Inc.

Un service gratuit

Renseignements téléphoniques Trois-Rivières Inc., c'est d'ailleurs un service complètement gratuit. On signale le numéro 378-0021 et on obtient le ou les numéros des services commerciaux ou produits que l'on désire.

Ainsi, en fait, c'est beaucoup plus rapide que de chercher dans l'annuaire. C'est moins difficile aussi pour les personnes souffrant d'une difficulté quelconque, les empêchant de chercher.

Et puis, il faut le dire et le répéter, c'est beaucoup plus rapide. Enfin, si l'on demande la téléphoniste pour un numéro, n'oubliez pas qu'il y a des frais...

107 heures par semaine

Le service de Renseignements téléphoniques Trois-Rivières Inc. est, de plus, disponible 107 heures par semaine, soit du dimanche au jeudi de 8 heures à 23 heures et le vendredi et samedi de 8 heures à 24 heures.

Renseignements téléphoniques Trois-Rivières Inc. est une franchise dont les bureaux sont situés au 579 Laviolette. Le premier bureau de Renseignements téléphoniques s'est ouvert à Granby, il y a plus de 2 ans.

À Trois-Rivières, la franchise a été ouverte il y a quelques mois et nombreux sont les marchands qui ont manifesté le désir de se faire connaître par elle auprès du public.

Aux États-Unis, des services semblables sont disponibles un peu partout depuis une dizaine d'années et connaissent un succès retentissant.

Beaucoup de renseignements

Le personnel de Rentel collecte toute l'information donnée par ses clients inscrits, tels que marques de produits, genres de services offerts, adresses, téléphones, heures d'ouverture, etc. C'est pourquoi, il est important que les commerçants donnent un maximum de renseignements pertinents. Ces renseignements sont alors donnés gratuitement aux consommateurs qui en font la demande par téléphone.

Les marchands inscrits à Renseignements téléphoniques Trois-Rivières Inc. ont pris soin de bien expliciter ce qu'ils offrent à leurs clients. Toute la liste, emmagasinée en ordinateur, permet une recherche facile et assurée par la téléphoniste chargée de vous répondre.

De même, Renseignements téléphoniques Trois-Rivières Inc. s'est donné comme mission de vous faire connaître les événements socio-culturels se déroulant dans le milieu. Les intervenants en théâtre, danse, musique et autres sont priés d'aviser Renseignements téléphoniques Trois-Rivières Inc. de leurs activités. Le public qui signalera 378-0021 sera à même de les apprécier.

Et vous, commerçants!

Et vous, marchands, commerçants, gens d'affaires; vous voulez vous faire connaître de Renseignements téléphoniques Trois-Rivières Inc. et vous faire connaître de tout le public qui fait et fera appel à ce service? Contactez le bureau de l'entreprise à 375-3630.

Renseignements téléphoniques Trois-Rivières Inc. Un simple appel et le tour est joué!

Dépliants et auto-collants

Les gens de la majorité des municipalités de la rive-sud n'ayant pas de frais d'interurbain avec Trois-Rivières, reçoivent dans ce journal d'aujourd'hui un dépliant publicitaire ainsi qu'un auto-collant à apposer sur leur appareil téléphonique.

Comme le dit le slogan de Rentel: "pourquoi faire marcher vos doigts quand un seul suffit!"

Le Centre hospitalier Christ-Roi de Nicolet à l'honneur

NICOLET- Le député de Nicolet-Yamaska, Maurice Richard, et la ministre de la Santé et des Services sociaux, Mme Thérèse Lavole-Roux, ont reçu à Québec, le 2 mars dernier, les représentants du centre hospitalier Christ-Roi de Nicolet, M. Loïs Fournier, et Mme Louise Pellerin, dans le cadre de la remise annuelle des prix Persillier-Lachapelle.

Le Centre hospitalier Christ-Roi de Nicolet a fait honneur à la région puisqu'il était en nomination pour le prix d'excellence, soit la plus haute distinction de ce concours et, de plus, le seul établissement de santé dans la région Mauricie/Bois-Francs/Drummond à être parmi les finalistes.

Les prix Persillier-Lachapelle veulent rappeler la mémoire du docteur Persillier-Lachapelle qui, à la fin du siècle der-

nier, joua un rôle de premier plan pour la promotion de la santé publique au Québec.



De gauche à droite: M. Loïs Fournier, membre du conseil d'administration de l'hôpital Christ-Roi de Nicolet, Mme Louise Pellerin, directrice des services hospitaliers par intérim, la ministre Thérèse Lavole-Roux, et le député de Nicolet-Yamaska, Maurice Richard.

Le Festival du Cochon ramené à cinq jours

Par Jacques Desfossés

Plusieurs raisons ont motivé les organisateurs du Festival du Cochon de Ste-Perpétue de ramener l'événement de 10 à 5 jours d'activités.

Après onze ans, bénévoles et villageois sont un peu essouffés. Et l'événement aussi s'essouffie par la force des choses.

Selon Michel Jutras, le directeur du Festival, tout le monde y gagnera au change car les activités seront concentrées en cinq jours, donc moins espacées et il y aura moins de temps mort.

En fait, il faudra prévoir

un feu roulant d'activités les mercredi, jeudi, vendredi, samedi et dimanche, les 2, 3, 4, 5 et 6 août prochain.

Michel Jutras explique que la décision a été rendue plus facile du fait que

la compétition de tire de tracteurs devait passer de la classe B à la classe A. Le Festival, qui verse déjà 9 000 \$ de bourses en classe B, aurait été dans l'obligation de doubler la mise et, partant, d'augmenter le prix d'ad-

mission, ce qu'on s'est refusé à faire.

La première fin de semaine du mois d'août demeure celle du Festival du Cochon et celle du samedi de la course au cochon graissé.

BUANDERIE

Saniloc inc.

VENTE • LOCATION DE LINGE & D'UNIFORMES COMMERCIAL & INDUSTRIEL

1250 ST-ADÉLARD DR MVL **472-5171**

VENEZ FÊTER AVEC NOUS
NOTRE

50^e anniversaire



50\$
DE RABAIS
SUR NOS
JACQUETS
DE CUIR
EN
MAGASIN

50\$
D'ESCOMPTE
SUR
HABITS
CLASSIQUES
DE 350\$
ET PLUS

L'élégance a un nom...

MERCERIE

Yvon Baril

148 HERIOT, DRUMMONDVILLE

472-2126

J.L. Nadeau défie les taux d'intérêt

6.9%
(24 mois)

sur la plupart des véhicules

Aussi disponible:

7.9% (36 mois)

8.9% (48 mois)

Très beau choix

Plus de 100 véhicules en inventaire

JL NADEAU

AUTO LTÉE



#1

— CHOIX
— PRIX
— SERVICE

74, rue Maurault
Pierreville, Qc J0G 1J0

568-3512 293-8462

**UNE SUSPENSION
ET UN
PROFILAGE
SUPÉRIEUREMENT
EFFICACES.**

La Dynasty a été conçue avec soin pour que son profilage aérodynamique ne soit pas seulement d'aspect attrayant, mais pour qu'il réduise efficacement les turbulences de l'air. C'est pourquoi les glaces affleurantes forment une surface lisse avec le pavillon et les côtés. La suspension de la Dynasty est conçue en utilisant les progrès techniques les plus récents, ce qui lui donne un silence et une douceur de roulement remarquables. Elles comprennent en équipement standard des jambes Isostrut à gaz à l'avant et des amortisseurs à gaz à l'arrière. Un groupe "suspension ferme et tenue de route" est également livrable. Pour le transport de lourdes charges, la Dynasty peut être équipée sur commande d'une suspension arrière à correcteur automatique de niveau.

La sensationnelle Chrysler Dynasty 1989... complètement équipée et de prix raisonnable.



En plus de son élégance extraordinaire, la Dynasty LE offre l'efficacité remarquable des freins à disque aux 4 roues avec système antiblocage ultramoderne. En cas de freinage d'urgence, ce système détecte et corrige toute tendance des roues au blocage, en amenant rapidement la voiture à l'arrêt sur une courte distance, sans perte de contrôle de la direction.



Le groupe complet d'instruments à commande électromécanique de la Dynasty comprend: indicateur de vitesse commandé électriquement; odomètre à "un million de kilomètres" et totalisateur partiel; indicateurs de niveau d'essence, de température de liquide refroidissant, de pression d'huile et voltmètre; témoins lumineux.



PIERREVILLE

La direction à suivre!

NOUVEAU-NOUVEAU-NOUVEAU



**ENSEMBLE
DE JOGGING**

2 pièces,
couleurs
fluorescentes

59⁹⁹

PLUSIEURS NOUVEAUTÉS EN MAGASIN



**UN VOYAGE,
ÇA SE PRÉPARE...**

Boutique **Jolyanne** enr.

4 rue Georges
Pierreville

568-2920

**J.L. Nadeau défie
les taux d'intérêt!**

Financement

6.9% (24 mois)

7.9% (36 mois)

8.9% (48 mois)

J. NADEAU AUTO
L.T.E.E.

74, Maurault PIERREVILLE

568-3512 293-8462



*** MAINTENANT DISPONIBLE ***

**NOUVELLE COLLECTION
DE BIJOUX PRINTEMPS-ÉTÉ**

**COLLECTION DE
MONTRES MODE**

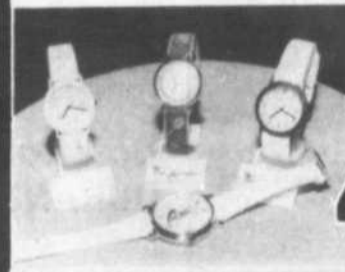

À PARTIR
DE

49⁹⁵

BIJOUTERIE

YERGEAU Inc.

55, rue Maurault, Pierreville 568-2200

En collaboration avec la
Chambre de Commerce
de Pierreville

**VENTE
15%**

sur tous les tissus
printemps-été

NOUVEAU

Avec disponibilité
maintenant de vous offrir un
service de confection sur place

chez

Tissus Mari-Elle enr.

48 Rousseau
Pierreville

(514) **568-7330**



le courrier
SUD

Âgée de 23 jours, Marie-Pier est cardiaque

Par Rosaire Lemay

ST-FRANÇOIS-DU-LAC. Le cas de Marie-Pier n'est pas plus fictif que son nom. Il s'agit de Marie-Pier Duhaime, âgée aujourd'hui de 3 ans et demi, enfant de M. et Mme Pierre Duhaime, de St-François-du-Lac.

Alors que l'enfant n'est âgée que de 23 jours, en 1985, on découvre qu'elle est porteuse d'une malformation cardiaque congénitale. C'est le cas de sept enfants sur mille au Québec. Au Service de cardiologie de l'hôpital Ste-Justine, on met en évidence la présence d'un ventricule unique se définissant par deux

oreillettes se jetant, via leurs valves, dans un seul ventricule du type gauche, au lieu de deux ventricules, normalement un droit et un gauche. Le ventricule droit était absent.

À l'âge de huit mois, le 24 avril 1986, une intervention chirurgicale est pratiquée visant à corriger les anomalies. Un pontage permet d'augmenter le débit sanguin dans le territoire supérieur de la tête, du cou et des bras. Selon le Dr Michel Robitaille, le pronostic vital chez Marie-Pier est très réservé, même si son évolution, jusqu'à ce jour, est étonnante.

Intelligente, riieuse, expressive, elle est, avant tout, désireuse de vivre comme tout le monde. Tel est, en résumé, le profil de Marie-Pier, une enfant comme tant d'autres atteints de maladie coronarienne infantile. C'est pour leur permettre, à eux aussi, de vivre que la campagne de financement de la Fondation des maladies du cœur existe, afin que la recherche se poursuive.

D'ailleurs, Marie-Pier sera présente lors de la soirée organisée à St-François-du-Lac le 1er avril prochain par la section Yamaska de la Fondation des maladies du cœur, qui fête son 15e anniversaire.



Marie-Pier Duhaime

Projet Opti-garde

Le club Optimiste de Notre-Dame de Pierreville veut offrir aux jeunes qui gardent ou désirent garder des enfants une session de formation, leur permettant de devenir des gardiens compétents et responsables ou encore des Opti-gardes.

Cette session s'adresse aux garçons et filles de 12 ans à 17 ans, résidant dans le secteur de Notre-Dame de Pierreville.

La session comprend cinq rencontres de 1 1/2 heure portant sur des sujets: les soins du bébé, son alimentation, comment prévenir le feu, un accident, comment réagir en cas de feu ou d'acci-

dent, le comportement des enfants et les réactions, droits et devoirs d'un opti-garde, etc.

Le cours aura lieu un soir de semaine (à préciser) de 18h30 à 20h00, débutant en avril et le coût est de 1 \$ pour l'ensemble du cours.

Pour inscriptions, on communique avec Diane Paul au 568-2433 ou Cécile Caya au 568-3891, avant le 25 mars 1989.

À la fin de la session, les jeunes devront passer un examen de synthèse. Ceux et celles qui réussiront auront droit au diplôme Opti-garde.

Shaklee PROTÉINES—VITAMINES MINÉRAUX—FIBRES
Distributeur indépendant
"HARMONIE CLASSIC"

Santé vous bien avec Shaklee naturellement

NICOLE CARDIN
(514) 568-3175
ST-FRANÇOIS-DU-LAC



Entre Nicolet et Sorel

L'ESTHÉTIQUE

PAR MICHELINE G. BERGERON, (esthéticienne-visagiste)

AU PRINTEMPS:
"UNE CURE DE CHOIX"



Au printemps, en cette période de transition atmosphérique, l'épiderme a besoin de soins et d'entretien. En effet, il faut l'aider à franchir ce changement de saisons avec les meilleurs atouts: ceux d'un épiderme bien nettoyé et correctement nourri, en un mot rééquilibré.

À la fin de l'hiver, l'épiderme manque de sébum protecteur. Et en même temps un problème de déshydratation de surface s'installe. Les responsables: un manque d'air pur, le froid extérieur intense, des appartements surchauffés, un manque de vitamines: fruits et légumes verts. Les zones les plus sèches sont souvent marquées par des dardres et quelques points de couperose se précisent ça et là. Les signes extérieurs d'un organisme qui a vécu au ralenti se manifestent: teint triste, terreux. Une remise en route rapide pour cet épiderme fatigué est nécessaire: "une cure de choix" redonnera éclat et élasticité à la peau. Une visite à l'institut est toujours indispensable au printemps; le nettoyage affinera la couche cornée épaissie par le froid, en redonnant à la peau souplesse et finesse. L'épiderme débarrassé de ses cellules mortes assimilera plus efficacement les traitements hydratants. En institut, la pénétration des produits actifs est favorisée par une série de manipulations visant à vider le follicule pilo-sébacé de son "sac" de sébum, ouvrant ainsi la voie aux huiles régénératrices (ceci est valable pour tous les types de peau). C'est le temps de préparer votre épiderme pour la nouvelle saison.

Institut Micheline, 75, rue Gaudet, Nicolet, tél.: 293-5771

TOUTE UNE PROMOTION!

WOW! WOW! WOW! WOW! WOW! WOW!
ET DES PRIX QUI FERONT ROUGIR LA CONCURRENCE!

DU 1er MARS AU 1er MAI '89

REMBOURSEMENT DE LA TAXE DE VENTE* PAR TIRAGE AU SORT

* Jusqu'à concurrence de 1000\$

9.9%

sur les automobiles neuves et blazers et Pick-Up S 10 de Chevrolet.

HEURES D'OUVERTURE:

VENTE: Lundi au vendredi 9h00 à 21h00
Samedi 9h00 à 14h00

SERVICE: Lundi au vendredi 8h00 à 17h00

LA CHANCE À TOUT ACHETEUR DE VÉHICULE NEUF LIVRÉ DURANT LA PÉRIODE DU CONCOURS

VENEZ NOUS RENCONTRER ET VOUS FEREZ UNE BONNE AFFAIRE!



da

DESCHAILLONS AUTOS (1986) INC.

1464, Marie-Victorin Deschailions

LOCAL: (819) 292-2010

SANS FRAIS: 379-3731



Lionel Fréchette inc.

- Service de bureau
- Comptabilité informatisée
- Impôt
- Agence de collection

Lionel Fréchette
Président

IMPÔTS

Nous sommes à votre service pour compléter les déclarations d'impôt



Lionel Fréchette Inc.

315, Caron (C.P. 265)
NICOLET (Québec) J0G 1E0

293-4525

Bingo à Pierreville

Il y aura un bingo organisé au profit du centre communautaire de Pierreville

le dimanche 7 avril prochain à 19h30.

Tire au câble

Le club Aramis Notre-Dame-du-Bon-Conseil inc., conseil n° 10, organise un tire au câble, qui aura lieu le vendredi 31 mars 1989, au centre communautaire de Pierreville.

Il y aura une classe de 1 150 livres et une classe de 1 350 livres.

L'inscription des équipes se fera entre 18h00 et 19h30 le 31 mars, au centre communautaire de Pierreville. Le coût d'inscription sera de 50 \$ par classe et il y aura bourses pour chaque classe.

Pour information: Martial Fréchette (514) 783-7779, Daniel Biron 783-6734.

La Fête nationale à Pierreville

La Société St-Jean-Baptiste de Pierreville invite les personnes intéressées à participer à l'organisation de la Fête nationale à se rendre au restaurant "Le Calumet", le mercredi 29 mars à 20h30. Vous pouvez communiquer avec M. Gilbert Beauregard au 568-3874, si vous désirez faire partie de ce comité.

rejoindre les gens personnellement? Comment impliquer la communauté chrétienne de la paroisse? Comment continuer à aider les parents dans leur mission de premiers éducateurs de la foi de leur enfant...? Comment former des gens pour oeuvrer dans ces activités?

Par des paroles de félicitations et d'encouragement, Mgr St-Gelais a invité chacun et chacune à être à l'écoute les uns des autres pour s'entraider dans la réalisation de la mission de baptisé(e). "Le fait que les prêtres et les laïcs oeuvrent de plus en plus ensemble en tant que baptisés et envoyés à la même mission est une source de grande espérance pour moi et pour notre Église", dit-il en terminant.

Une première dans le diocèse de Nicolet

Dernièrement, Mgr Raymond St-Gelais, évêque coadjuteur du diocèse de Nicolet, rencontrait les responsables des Services diocésains et les responsables des 10 régions pastorales du diocèse pour évaluer la priorité de l'année: "Parent, dis ta foi...".

Chaque année, on choisit un aspect spécial (ou priorité) sur lequel les agents et agentes de Pastoral mettent ensemble leurs efforts pour répondre à un grand besoin pastoral.

Depuis quelques années, les efforts ont été mis sur la catéchèse initiatique. Des centaines de parents sont devenus catéchètes pour préparer les enfants aux sacrements avec satisfaction des responsables de Pastoral.

Les événements de chaque jour, les rencontres, les cours, les discussions en famille, sont autant d'occasions pour apprendre et pour dire sa foi aux autres. Comment

SUPER VENTE DE MATELAS

MATELAS 39"

99\$



MATELAS 54" 139\$

CHIRO

312 ressorts

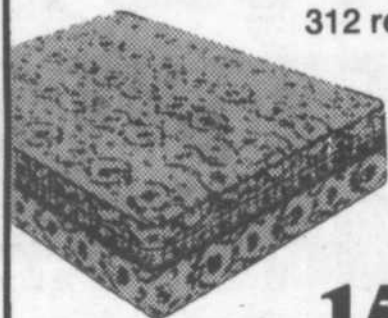

MATELAS 54" 159\$

ENSEMBLE 54" 229\$

CONCORDE II

SUPER CHIRO
600 ressorts

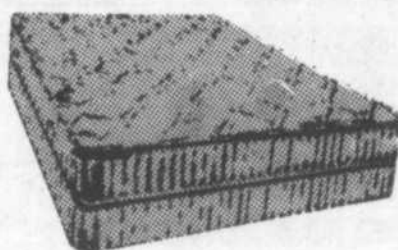

ENSEMBLE 54" 629\$

CHIRO DU ROI

510 ressorts

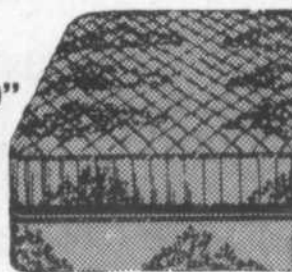

MATELAS 39" 219\$

ENSEMBLE 39" 349\$

ENSEMBLE 54" 399\$

SUPER OFFRE

VÉRIFICATION DU PRINTEMPS

Changement d'huile pour la plupart des véhicules



seulement

16⁹⁵\$*

Offre valable jusqu'au 8 avril '89

* Graissage en sus

EN PLUS...

GARANTIE UNI PRO

- FREINS
- SILENCIEUX
- SUSPENSION
- AMORTISSEURS

Garantie à vie tant que vous êtes propriétaires de votre véhicule

VÉRIFICATION EN 20 POINTS GRATUITE

- Évaluation du système de freinage
- Évaluation du système d'échappement
- Évaluation du système de suspension

Etc. Etc...



ENTREPRISE PIERRE LESSARD

140, Louis-Fréchette
Nicolet

293-4977



MEUBLES

Léo Vallières

- Un nom qui n'est plus à faire!

Le plus grand magasin de meubles à Drummondville

412 Hériot, Drummondville

474-4140



ENTREPRISE PIERRE LESSARD

140, Louis-Fréchette
Nicolet

293-4977



PATATES PRÉPARÉES BARIL

Les pré-cuites bientôt sur le marché

Par Jacques Desfossés

ST-LÉONARD- Après quelques années de préparation et des investissements de plus de 800 000 \$, la compagnie "Patates préparées Baril" de St-Léonard d'Aston s'appête à laver ses pommes de terre minute, cuites sous vide et stérilisées qui gardent leur valeur nutritive.

Même si la compagnie

est en affaires depuis 27 ans, c'est en 1983 qu'elle est mise en contact, grâce à René Bérubé, alors commissaire industriel, avec une technologie française, soit un stérilisateur Lagarde, une matrice peseuse et une ensacheuse sous-vide.

Le ministère de l'Agriculture du Canada s'est intéressé au nouveau produit de la compagnie dans le cadre d'un projet

à l'innovation technologique en participant 30 000 \$ à titre d'aide financière.

Les pommes de terre minute seront disponibles dans les épiceries d'ici quelques semaines. Si l'entreprise est un succès, la compagnie prévoit lancer également des carottes pré-cuites, pelées et prêtes à manger en moins de cinq minutes.

(JD)- Au cours du mois de février, les élèves de l'école Tournesol de St-Léonard ont participé à des concours de dictées, organisés dans le cadre de l'amélioration du français écrit par la Société nationale des Québécois du Centre du Québec, section locale de St-Léonard.

Le projet, qui a reçu un accueil enthousiaste des élèves et des enseignants, sera repris l'an prochain. Des prix au montant de 120 \$ ont été remis.

Sur la photo, des gagnants de première année: Sarah Bouchard, Yvan Champagne, Sara Richard et Mélanie Arsenault.

À l'arrière, dans l'ordre habituel, on retrouve Mme Anne Béliveau, en-

seignante, Antoinette Laplante, Rachel Bergeron, présidente locale de

la SNQ, M. Bruno Racine, Mme Laure-Anna Alie, responsable du pro-

jet, et M. Pierre Duval, directeur de l'école Tournesol.



LE FOURTRAX 350 4X4 NOUS EST REVENU

Le modèle de 4 roues le plus populaire au Québec est à nouveau sur le marché, grâce à vos demandes



Moteur à quatre soupapes de 350 cc de couple élevé avec balancier. Quatre roues motrices. Suspension complète. Démarreur électrique. Boîte à cinq vitesses avec marche arrière et embrayage automatique. Poids à vide: 268 kg (590.7 lbs).

MISE AU POINT

Nos mécaniciens sont diplômés par Honda

HONDA

Pour les chemins accidentés.



MOTO SPORT JUTRAS INC.

155, Ste-Thérèse, La Visitation
(514) 564-2432

HONDA
Produits
Mécaniques

À SURVEILLER

OUVERTURE BIENTÔT



114, Léon XIII, Nicolet, Tél.: (819) 293-8466

L'eau: élément essentiel à la vie L'eau pure: élément essentiel à la santé

Améliorez la qualité de votre eau grâce à nos appareils "Haut de gamme".

Nous pouvons désormais vous offrir les appareils de marque KINETICO. Un système révolutionnaire pour le traitement de l'eau:

- Conditionneur (adoussisseur, non-électrique)
- Filtre
- Osmose-inversée.



Suzanne Côté, propriétaire



Pierre Boucher
Nicolet, 293-4884



Laurent Lefebvre
Belle-du-Febvre, 783-8538



Gilbert Cyrène
orthothérapeute
Précieux-Sang, 294-2231



Suzanne Fortin
Infirmière
Gentilly, 298-3188

DISTILLATEURS DOL-FYN

Hydro Santé Enr.

425, Tousignant, C.P. 1710
Nicolet (819) 293-4884

GREENBERG

Une compagnie Gendis

SUPER VENTE

Surprise

En vente du 27 mars
au 1 avril 1989

Super spéciaux sur styles sélectionnés!
Venez sans tarder pour un meilleur choix!

HOMMES ET GARÇONS

RABAIS 45%

Chaussettes habillées et sport pour hommes. Choix de styles populaires. Couleurs et tissus variés. 10-13.

RABAIS 33% — 50%

T-shirts pour hommes. Manches courtes, encolure ras du cou ou patte à 3 boutons. Polyester/coton. P à TG.

RABAIS 50%

Blousons pour hommes, garçons. Denim bleu marin de 100% coton. Styles variés. Tailles 8-16 et P.M.G.TG.

RABAIS 33-1/3%

Sélection de robes de chambre pour hommes. Couleurs, tailles, styles variés. Venez sans tarder!

RABAIS 33-1/3%

Pantalons habillés pour hommes. Polyester ou polyester/viscose. Styles et couleurs mode. 28 à 38.

RABAIS 33%

Caleçons pour hommes, 100% coton. Coupe régulière. Choix de blanc, bleu, gris ou marine. Tailles P.M.G.TG.

RABAIS 33%

Sweat-shirts pour hommes et garçons. Manches longues, encolure ras du cou, sérigraphie devant.

RABAIS 30%

Chemises sport pour hommes. Manches courtes. Sélection de styles, tissus et couleurs. P.M.G.TG.

À cause de l'espace restreint, certains articles, tailles et/ou couleurs peuvent manquer dans certains magasins.

RABAIS 25% — 30%

Pantalons tout aller pour hommes et garçons. Assortiment de styles, tailles et couleurs à la mode.

DAMES

RABAIS 33-1/3%

Peignoirs longs ou courts en tissu éponge. Couleurs variées. Tailles P.M.G. C'est le temps d'épargner!

RABAIS 50%

Culottes et culottes bikinis. Tissus et couleurs au choix. Tailles P.M.G. Faites provision et épargnez!

RABAIS 33-1/3% - 50%

Chemises de nuit. 65% polyester/35% coton. Manches longues ou courtes. Couleurs variées. Tailles P.M.G.

RABAIS 25% — 50%

Blouses et chemisiers mode. Venez voir notre sélection de jolis styles. Couleurs et tissus populaires.

RABAIS 25% — 50%

Notre entière collection de robes, ens. jupes, combinaisons et ens. pantalons. Tailles 5 à 24 1/2.

RABAIS 50%

Bas-culottes mode avec motif. 100% nylon. Sélection de couleurs en vogue. Venez vite et faites provision!

RABAIS 33-1/3%

Pantalons mode pour dames. Assortiment de styles populaires et couleurs en vogue. Tailles 5 à 13.

RABAIS 25%

Sweat-shirts et tenues de jogging tout confort. Venez choisir parmi nos jolies couleurs. Tailles P.M.G.

RABAIS 25%

Notre entière sélection de jupons pour dames. C'est une occasion à ne pas manquer. Ne tardez pas!

ENFANTS

RABAIS 33-1/3% - 50%

Vestes et blousons dernier cri pour filles. Choix irrésistible de styles, tissus et couleurs. Tailles 7 à 14.

RABAIS 33-1/3%

Blouses, chemisiers, T-shirts pour filles, 7-14. Venez voir nos superbes styles. Couleurs en vogue.

RABAIS 33-1/3%

Jeans en denim et pantalons pour filles, 7-14. Tissus d'entretien facile. Couleurs, tissus populaires.

UN SEUL BAS PRIX 9.99

Tenues de jogging pour enfants. Sélection de jolis styles et couleurs. Tissus variés. Tailles 2-3X et 4-6X.

RABAIS 33-1/3%

Pantalons, jeans, T-shirts pour enfants. T-shirts avec manches courtes ou longues. Tailles 2-3X et 4-6X.

14 COURRIER SUD, mardi le 28 mars 1989

TROIS-RIVIÈRES
420, DES FORGES

NICOLET
LES GALERIES NICOLET
150, ÉLOI DE GRANDMONT

SHAWINIGAN
LA PROMENADE SHAWINIGAN
444, 5e RUE

LOUISEVILLE
CENTRE COMMERCIAL LOUISEVILLE
550, BOUL. ST-LAURENT EST

Le comité d'école de Tournesol se renseigne sur les services complémentaires

(JR) Les membres du comité d'école accueilleraient le 15 mars dernier les professionnels de la commission scolaire Port-Royal dont le travail est reconnu comme un service complémentaire à l'enseignement. C'est ainsi que nous avons été sensibilisés aux tâches et fonctions de l'orthopé-

niste, de l'orthopéda-gogue, de l'agent de relations humaines, de l'infirmière, de la psychologue, de l'animatrice de pastorale et du conseiller à l'enfance en difficulté d'apprentissage.

Ce fut une rencontre très enrichissante au plan de l'information mais

qui fut tout aussi appréciée au plan humain. De connaître individuellement chacune des personnes intervenant auprès de nos enfants nous a rassurés et nous a étonnés en même temps. Rassuré dû au fait qu'un professionnel a désormais pour nous un visage, un nom, une personnalité; étonné aussi par la diversité des services mis en place par la commission scolaire Port-Royal.

Il nous est possible d'affirmer maintenant que nos enfants bénéficient de services de qualité et que ceux-ci sont dispensés par des individus grandement préoccupés du bien-être de nos enfants.

À ST-LÉONARD Camp en immersion anglaise

Un camp de jour en immersion anglaise est offert cette année à St-Léonard d'Aston pour les jeunes de la région, âgés entre 7 et 12 ans. L'apprentissage de l'anglais se fera sous forme de jeux, dessins, bricolages, théâtre, chansons concernant des thèmes préchoisis tels que: alimentation et nutrition; métiers et professions; sports et loisirs; environnement, faune et flore.

Des sorties spéciales sont prévues en fonction de certains thèmes abordés.

Ce qui est très intéressant dans la formule du Centre Communic-Art, c'est que le prix total (inscription et camp) cou-

vre toutes les activités et sorties spéciales ainsi que trois bons repas chauds et deux bons repas froids par semaine. Les parents n'ont rien d'autre à déboursier et n'ont même pas à penser aux lunchs à préparer pour le dîner.

L'animation anglaise est faite par des animateurs ou animatrices qualifiés et bilingues. Chaque animateur aura la responsabilité de 8 à 10 enfants maximum. Les enfants seront classifiés par niveau, soit le niveau A: 7 à 9 ans; niveau B: 10 à 12 ans. Ce camp d'une durée de deux semaines aura lieu du lundi au vendredi au terrain de jeux de l'école Tournesol à St-Léonard d'Aston, de 8h30

à 17h00.

Les parents ont le choix des dates suivantes: 26 juin au 7 juillet 89, 10 juillet au 21 juillet, 24 juillet au 4 août 89. Il en coûte 200 \$ par enfant pour le camp d'une durée de deux semaines, plus 25 \$ d'inscription non-remboursable et payable au moment de l'inscription.

De plus, le Centre Communic-Art accorde une réduction de 20 \$ pour le deuxième enfant d'une même famille sur le coût du camp.

Pour les personnes intéressées à recevoir le dépliant explicatif du camp, contactez avec 399-3023.

Planification des naissances

Le CLSC Nicolet-Yamaska invite la population à une soirée d'information sur l'indicateur de fertilité Bioseff 110. Cet appareil offre aux couples la possibilité de connaître les jours fertiles et infér-

tiles du cycle menstruel de la femme.

Pour en connaître davantage, présentez-vous au CLSC Nicolet-Yamaska à Ste-Monique, le mercredi 5 avril à 19h30.



DR. ANDRÉ MARTIN
chiropraticien
Polyclinique de la Rive-Sud
257,
Mgr Courchesne
Nicolet

Pour rendez-vous: Urgence:
293-2022 374-5057

LE GÉANT DU STORE

TAPISSERIE
Rouleau double en magasin à partir de... **3⁹⁵**

VASTE CHOIX EN CATALOGUE SUR COMMANDE (72 HEURES)

Voyez notre sélection d'échantillons de tapis, prélat et tuiles
EX: TAPIS COMMERCIAL **7⁹⁵**
à partir de v.c.

CADRES DÉCORATIFS 8x10 16x20
6⁹⁵\$ 10⁹⁵\$

STORES RIVELLO HORIZONTALS ALUMINIUM
Vaste choix de couleurs **- 35%**

RIDEAUX DREAM HOUSE
Sélection d'échantillons en magasin **- 35%**



COUVRE-LIT
À PARTIR DE **27⁹⁵\$**



DREAM HOUSE III
Ensemble de couvre-lits **- 35%** de réduction

Les meilleurs prix! Du jamais vu!

80 modèles au choix
Stores verticaux fabriqués en magasin
Certains modèles disponibles en moins de 24 heures

Tous nos "rails" de stores verticaux sont garantis à vie.

75x84..... **69,95**
75x60..... **68,00**
66x48..... **59,00**
60x48..... **53,00** De luxe
Stores sur mesure. Prix spéciaux

SUPER SPÉCIAL
STORES POUR PORTE PATIO **59⁹⁵\$**
75"x84"
5 couleurs

STORES HORIZONTALS
23x45 **5,95\$** 36x45 **15,95\$**
24x45 **8,95\$** 38x45 **17,95\$**
27x45 **12,95\$** 40x45 **17,95\$**
30x45 **14,95\$** 48x45 **19,95\$**
Plusieurs grandeurs disponibles à 64" de hauteur

LATEX 21-709 FINI PERLE
À PARTIR DE **19⁴⁸\$**
LATEX 21-195 SOUS-COUCHES
À PARTIR DE **17⁹⁸\$**
SEALER 01-190
20⁸⁸\$

Raymond Décors enr.
Pierre Bergeron,
Manon Lagotte,
propriétaires

SERVICE DE DÉCORATION
ESTIMATION GRATUITE À DOMICILE

234, rue Notre-Dame
Nicolet
293-8611

1061, rue Thibau
Cap-de-la-Madeleine
(Face au Centre du Foyer)
375-9547

Appels aux entrepreneurs Lancement le 2 avril à St-Célestin

Par Jacques Desfossez

NICOLET- Le Service d'éducation des adultes de la CSR Provencher fait appel aux entrepreneurs de la région afin qu'ils reçoivent des stagiaires, soit des femmes inscrites au programme de formation intitulé "Initiation aux métiers non traditionnels".

Ce programme vise à favoriser l'intégration des femmes au monde des métiers traditionnellement réservés aux hommes.

mes.

Ainsi, explique Jacynthe Richard, conseillère pédagogique, par des activités en groupe, différentes formations en atelier, des conférences, des visites d'observation et des conseils prodigués par des spécialistes, les participantes ont la possibilité de mieux connaître leurs capacités, leurs besoins, leurs goûts et de comprendre les conditions d'exercice de métiers non-traditionnels ainsi que les perspectives

d'emploi du marché du travail régional.

Chaque femme doit effectuer un stage de deux semaines dans l'entreprise de son choix. Ce stage doit permettre à la femme d'explorer un nouveau champ d'emploi non couvert par le programme ou de vérifier un métier ou une profession pour lequel elle juge avoir l'intérêt ainsi que les aptitudes nécessaires.

"Les chefs d'entreprises représentent un maillon important pour faciliter le retour des femmes sur le marché du travail et leur intégration dans des secteurs où elles occupent moins de 10 % des emplois", conclut Mme Richard.

L'année passée se dessinait chez les citoyens de St-Célestin l'idée de souligner le 125e anniversaire constitutionnel de la paroisse de St-Célestin. M. Jean Bilodeau, éditeur-conseil, des Éditions Louis Bilodeau et Fils, de Sherbrooke, soumet donc aux gens de la paroisse l'idée de la conception d'un album-souvenir.

Un comité à cet effet est donc mandaté par le conseil municipal de la paroisse. Vient s'ajouter à ce comité un groupe de solliciteurs pour la vente des pages de familles.

Connaissant l'ampleur de cet ouvrage, Mme Johanne Morin avait forte-

ment le goût de partager et faire connaître toutes les richesses de la paroisse de St-Célestin, tant bien historiques que familiales.

Ce livre englobe l'histoire de la paroisse depuis son érection canonique en 1850, même si celle-ci fut constituée en municipalité qu'en 1864. Cet album-souvenir compte 360 pages dont plus de 200 sont consacrées à l'histoire des familles et le reste à l'histoire municipale, scolaire, religieuse, sociale et culturelle. St-Célestin est une paroisse dont l'histoire religieuse a marqué particulièrement les paroissiens. Que l'on se souvienne seulement du

lieu de pèlerinage de la "Tour des Martyrs".

Malgré l'expérience acquise dans les archives paroissiales et municipales, Mme Morin dut tout de même faire appel aux témoignages des aînés pour relater quelques anecdotes du temps passé. Les paroissiens ont contribué également pour la recherche des photos ainsi que leurs pages de famille.

Quelles richesses inestimables dans ces heures d'intenses recherches. Avec quelle délicatesse, les documents ridés par le temps furent feuilletés. Quels trésors précieux redécouverts...

C'est avec un souci d'exactitude que les faits ont été exposés, quoique l'histoire que quiconque n'est jamais terminée.

"Cet album-souvenir saura bien faire connaître à ceux qui nous succèdent tout ce qu'il y a de plus beau en nous et chez-nous".

C'est donc le 2 avril 1989 que la population est conviée au lancement officiel de l'album-souvenir. Cette cérémonie se déroulera à l'église paroissiale à 13h30. Un vin d'honneur suivra celle-ci au centre communautaire paroissial.

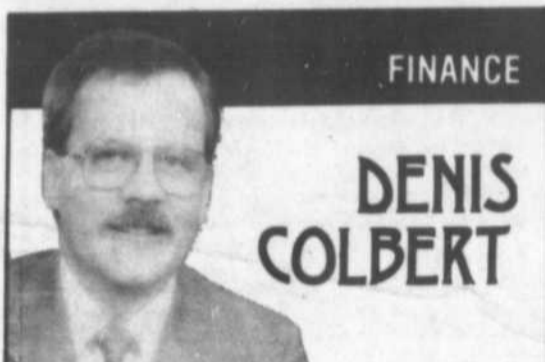

FINANCE

DENIS COLBERT

GRUPE KAUFEL LIMITÉE

Cours (A,B)..... 10,88\$, 10,38\$
Cours extrêmes 12 mois (A)..... 11,00\$-7,63\$
(B)..... 10,63\$-7,00\$

PREVISIONS RG

Exercice clos 31 août	1988 (r)	1989 (e)	1990 (p)
Bénéfice par action	0,89\$	1,10\$	1,30\$
Ratio C.-B. KGL.A	12,21	9,91	8,41
Ratio C.-B. KGL.B	11,71	9,41	8,01

r-réal e-estimation

A) Prix Cible

L'achat de l'action est recommandé aux investisseurs qui visent la croissance et sont à la recherche d'une action dont le potentiel de plus-value du capital à moyen terme se situe au-dessus de la moyenne. Notre cours cible des douze prochains mois est de 13\$-14\$.

B) Croissance

La stratégie de Kaufel visant à faire de la Société le chef de file du secteur de l'éclairage est efficace. En effet, la Société est devenue le premier fabricant d'éclairage de secours en Amérique du Nord, avec une part de 55% du marché canadien et de 23% du marché américain. La croissance devrait se poursuivre dans l'avenir grâce à une expansion interne, une intégration des acquisitions récentes et à d'autres acquisitions.

C) Expansion

Les plus récentes acquisitions commencent à porter fruit. En mai 1986, Kaufel a accru ses activités dans le domaine de l'éclairage de secours en faisant l'acquisition de la société Emergi-Lite, située à Westbrook (Connecticut). Par la suite, en juin 1987, elle a fait l'acquisition de Ready-Lite Manufacturing, entreprise située à Vancouver (C.-B.). L'acquisition la plus importante de Kaufel a été effectuée en juillet 1988, lorsqu'elle a acheté Lightalarms, un de ses grands concurrents qui poursuivait des activités à New-York et à Porto Rico. Les produits et le réseau de distribution de Lightalarms constituent un complément important à ceux de Kaufel et permettront une grande synergie entre les deux entreprises. En outre, Kaufel a fait l'acquisition de Kamro Lighting Products en juin 1987, Kamro fabrique et distribue des appareils d'éclairage résidentiel extérieur et intérieur.

D) Baisse des coûts

L'expansion interne donne lieu à des résultats spectaculaires. Étant le plus important fabricant de systèmes d'éclairage de secours, Kaufel jouit de la masse critique nécessaire grâce à une baisse de ses coûts de production et à l'achat direct de pièces auprès de fabricants. Dans le secteur de l'éclairage résidentiel, Kamro a reçu l'approbation de l'American Underwriting Laboratory en avril 1988 lui permettant de distribuer ses produits manufacturés aux États-Unis. La pénétration de ce marché devrait augmenter sensiblement le chiffre d'affaires de Kamro ainsi que la marge bénéficiaire.

BONNE SEMAINE!

TAUX OFFERTS EN INTÉRÊT

Titre	30 j.	60 j.	90 j.	1 an	2 ans	5 ans
Dépôt à terme (1)	11 1/2	11 1/2	11 1/2	11 1/2	11 1/4	11 1/8
Bons du trésor	11	11 1/2	11 3/4	11 3/4	-	-
Oblig. mun.				11 1/2	11 1/2	11 %

(1) Note Assurance dépôt 60,000

* En vigueur la semaine dernière
* Int. semi-annuel sur municipales et corp.

Denis Colbert, B.A.A.
Richardson Greenshields,
379-3600, 1-800-567-7996

LES SUPERMARCHÉS

PROVIGO

NOUVEAU

Service de livraison de vos commandes à l'auto

Produits emballés sous-vide prêts à être dégustés

DEVENEZ MEMBRE DU CLUB ORANGE

NOUVEAU!

CLUBORANGE

GRATUIT

PROCUREZ-VOUS LA CARTE QUI PORTE FRUIT.

Venez découvrir le nouveau provigo

NICOLET



Jouez à

COUP DOUBLE

Un jeu simple, amusant, gagnant!

Jusqu'au 15 avril

- 100% de rabais sur la totalité des produits identifiés Coup Double.
- 50% de rabais sur la totalité des produits identifiés Coup Double.
- 10% de rabais sur la totalité des produits identifiés Coup Double.

CARTE DE DÉBIT
DES JARDINS
ACCEPTÉE



SUPERMARCHÉ NICOLET
150, Éloi de Grandmont
Galeries Nicolet

Autocar Deshaies reconstruit son service

Par Michel Montambeault

Afin d'améliorer la qualité de son service d'autobus, la compagnie Autocar Deshaies doit modifier son circuit d'autobus pour faire face à la concurrence.

"Aujourd'hui, on est obligé d'offrir un service qui soit le plus rapide possible", explique Raymond Deshaies, directeur d'Autocar Deshaies. "Pour ce faire, il ne faut pas dépasser la durée des trajets de quatre heures, ce qui est déjà très long pour un passager", ajoutait-il.

marquer que les gens ont déserté le service d'autobus à cause de circuits trop longs, durant parfois jusqu'à quatre heures et demie pour un client partant de Bécancour pour Québec ou Montréal, alors que le circuit Express de Voyageur ne dure que deux heures et demie.

"Quand j'ai vendu la compagnie Deshaies en 1979, l'autobus le plus vieux de la flotte n'avait que 11 mois. Je reprends la compagnie dix ans plus tard alors qu'elle n'est plus en bonne position. Je l'ai bâtie et je veux la rebâtir une deuxième fois", lançait M. Deshaies.

Lors de la séance d'ajournement du conseil de ville de Bécancour, la compagnie Autocar Deshaies demandait à la Ville de bien vouloir l'appuyer auprès de la Commission des transports du Québec en acceptant son nouveau circuit. Ce circuit excluerait la halte du secteur Ste-Angèle de Laval. Les arrêts au marché d'alimentation Pelletier au secteur Gentilly, au restaurant Le Relais au secteur Bécancour, et au restaurant Casse-Croûte 55 au secteur St-Grégoire seraient sauvegardés.

Par Michel Montambeault

Lors de la séance d'ajournement tenue le 20 mars dernier à l'hôtel de ville de Bécancour, 16 points étaient inscrits à l'ordre du jour dont cinq ont été reportés. Neuf personnes assistaient à la réunion publique.

Le premier sujet à être pris en considération était l'adoption d'une liste des comptes au montant de 2 027 273,51 \$. Selon le maire Jean-Guy Dubois, cette liste a été analysée et discutée préalablement par les conseillers.

Le directeur général de la Ville de Bécancour, Michel Camirand, a été nommé sur le comité technique de l'assainissement des eaux. 11 millions de \$ seraient prochainement investis pour la dépollution des cours d'eau sur le territoire de Bécancour.

Un contrat de 5 000 \$ a été accordé à la firme Mini-Consult pour compléter la mise sur pied d'une politique salariale des 12 employés cadres de la Ville. Cette politique établira les échelles salariales et les conditions d'emploi des administra-

teurs.

Un mandat a été alloué à la firme d'ingénieur conseil BFP afin de préparer les plans et devis pour remplacer une conduite d'eau sur le boulevard des Acadiens dans le secteur St-Grégoire. "Il y a trois phases à ce projet. Les deux autres seront reportées, on va exécuter ce qu'il y a de plus tragique en premier", ajoutait le maire.

Trois des six demandes de subvention faites par des organismes de Bécancour ont été retenues par le Conseil de ville. Le club de patinage artistique se voit accorder 100 \$, l'Âge d'Or de Précieux-Sang 150 \$ et le Hockey mineur recevra 250 \$.

La Ville cédera à M. Richard Lebleu les droits qu'elle aurait sur le Che-

min d'en Bas. Le propriétaire se chargera des frais inhérents au transfert.

Suite à un appel d'offre lancé en décembre 1988 pour doter la municipalité d'un système de communication radio/téléphone, la firme Télébec Ltée a décroché le contrat pour 95 127 \$. Les firmes MTI inc. et Sogétel ont vu décliner leur offre.

Bécancour fera l'achat d'un camion de 10 roues. Des quatre soumissionnaires, c'est Mich Automobile qui obtient le contrat au montant de 72 070\$. La Ville se dote également d'un camion 6 roues. L'offre du garage Charest et Frères inc. a été retenue au montant de 30 874 \$. MC Équipement inc. décroche le contrat d'une pelle rétro-excavatrice au montant de 102 133 \$.

M. Deshaies faisait re-

TECNI-MÉTRIC INC.
ROLAND MILETTE
 arpenteur-géomètre

s-Rivières, Tél.: (819) 376-3474
 St-Grégoire, Ville de Bécancour 233-2682

CAISSE POPULAIRE DE ST-GRÉGOIRE

CONVOCAATION

Les administrateurs de la Caisse populaire de St-Grégoire vous convoquent à l'assemblée générale annuelle des membres qui sera tenue au Centre culturel, boul. Port-Royal, le dimanche, 2 avril 1989 à 14h00.

Le conseil d'administration
 Mme Fernande Richard
 secrétaire

50e ANNIVERSAIRE DE LA CAISSE POPULAIRE DE ST-GRÉGOIRE

L'année 1989, marque le cinquantième anniversaire de fondation de la Caisse populaire de St-Grégoire. À cette occasion, nous voulons vous inviter d'une façon particulière à assister à notre 50e assemblée générale annuelle.

Cette journée débutera par une messe qui sera célébrée à 10h15. Nous nous rendrons par la suite au Centre culturel pour un cocktail, ensuite il y aura un dîner communautaire. L'assemblée générale débutera à 14h00 pour se terminer à 16h00.

ASSEMBLÉE GÉNÉRALE ANNUELLE

Caisse populaire Ste-Angèle de Laval

Mercredi le 29 mars 1989 à 20h00
 Salle communautaire
 1100 des Iris à Ste-Angèle de Laval

300\$ en prix de présence
 Léger goûter après l'assemblée
 Robert Richard, secrétaire

Bienvenue à tous!

AIDER LES JEUNES CONTREVENANTS À RÉPARER... C'EST FAIRE UN BON COUP!



UN AUTRE VISAGE DE "DÉPART-JEUNESSE"

POURQUOI ACCEPTE-T-ON DE DEVENIR ORGANISME D'ACCUEIL?

Il faut préalablement situer l'organisme d'accueil face aux mesures possibles pour un jeune ayant commis un délit. C'est dans le cadre de la mesure **amélioration des aptitudes sociales** qu'un organisme peut être contacté afin d'accueillir un jeune. Un plan d'action sera fixé avec le représentant de l'organisme d'accueil, le responsable de Départ-Jeunesse et avec le jeune. L'organisme offrira alors les services à offrir (ex.: aide et soutien à la recherche d'emploi, retour aux études, etc.) en fonction du but à être atteint par le jeune. Après quelques rencontres, le jeune pourra être mieux outillé pour accomplir l'objectif poursuivi par la mesure. On accepte de devenir organisme d'accueil parce qu'on a la certitude que ce jeune cherche des actions concrètes à entreprendre pour faire

face à son avenir et qu'on a des solutions à lui offrir pour lui donner le sentiment qu'il peut vraiment prendre son avenir en main. Il reçoit alors des outils (ex.: curriculum vitae, préparation à une entrevue d'embauche, etc.) lui permettant d'augmenter sa confiance en lui et d'affronter positivement le marché du travail. Le rôle de l'organisme devient ainsi un rôle de soutien et un lieu de références où il trouvera des réponses à ses questions et les étapes à franchir pour atteindre l'objectif fixé initialement. Finalement, on accepte de devenir organisme d'accueil parce qu'on peut, de façon réaliste, répondre aux besoins du jeune et accomplir ainsi un rôle actif face à la communauté... c'est la différence face à l'indifférence. Les jeunes, c'est notre avenir... préparons-les.

N'hésitez pas à communiquer avec moi pour tout renseignement supplémentaire.

Hélène Ricard, coordonnatrice,
 160, Frère-Donimique Nicolet Tél.: (819) 293-8671



**LABORATOIRE
DR RENAUD**
PARIS-FRANCE

GRATUIT

une boîte d'ampoules
Valeur de 8.50\$
à l'achat de 35\$ de
produits

DR RENAUD

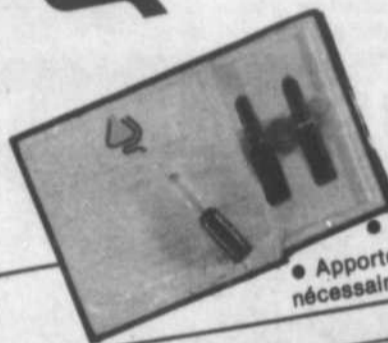

Du 4 au 22 avril

- Réduit la déshydratation
- Apporte à la peau les éléments nécessaires (collagène, élastine)
- Permet à la peau de s'oxygéner
- Renforce la résistance de la peau.

Polyclinique de la Rive-Sud

257, Mgr Courchesne, Nicolet

293-2947

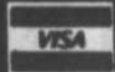

ESTHETIQUE

Suzette Lauzier

Développement et Paix



Les membres de l'organisme Développement et Paix de Nicolet ont tenu un kiosque les 9 et 10 mars pour souligner d'une manière particulière le Carême de partage 1989, au local de la Caisse

populaire.

Sur la photo, de gauche à droite: M. Jean-Louis Côté, membre, Sr Jeanne Béliveau, s.a.s.v., vice-présidente au diocésain, Sr Alice Brie, s.a.s.

v., présidente du groupe local, M. Yvon Blais de la Caisse populaire, Sr Lucile Dorion, s.g.m., trésorière au diocésain, Mlle Jeanne d'Arc Aubry et Sr Alice Grondin, s.a.s.v., membres.

Les Auto-écoles se perfectionnent

DRUMMONDVILLE- C'est à Drummondville, lors du premier grand rassemblement du personnel enseignant de son réseau d'Auto-écoles recommandées, que le CAA-Québec a présenté son programme de perfectionnement et de suivi des formateurs en éducation routière.

commandées a comme objectif d'identifier et de promouvoir les établissements pouvant offrir des services de haute qualité aux membres du CAA-Québec et au grand public.

qué que "le programme de perfectionnement a été mis au point afin de supporter les dirigeants des écoles recommandées dans l'atteinte de la qualité recherchée".

En précisant que le réseau passera de 11 à 20 écoles d'ici la fin de 1989, le directeur de l'éducation, routière du CAA-Québec, Yvon Lapointe, a expli-

Le CAA-Québec, organisme sans but lucratif regroupant 485 000 membres, s'implique dans la formation des conducteurs depuis 1948.

Lancé en 1987, le réseau d'Auto-écoles re-

POLARIS

Vous le recommanderez à vos amis

**Plusieurs modèles
89
en démonstration**

LES "4 ROUES" LES MOINS CHERS SUR LE MARCHÉ!

* Avec le libre-échange, nous n'avons plus à payer de douane sur les machines Polaris... Et c'est vous qui en bénéficiez!

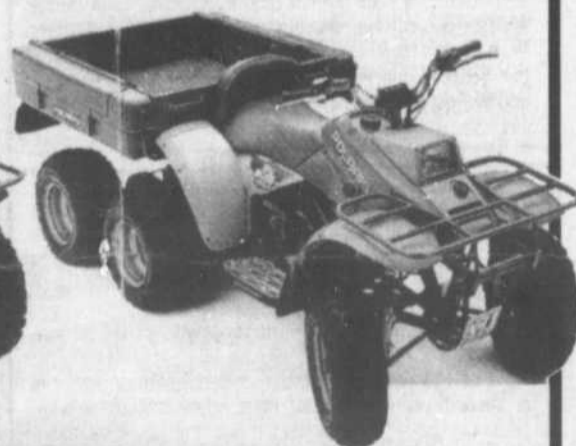
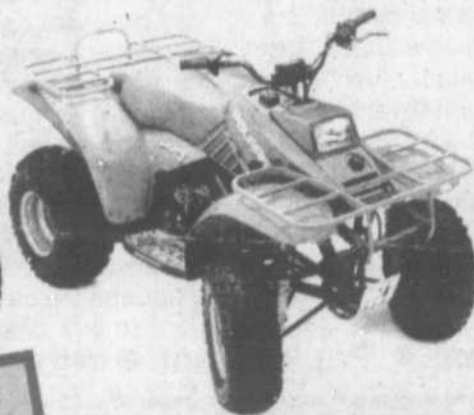
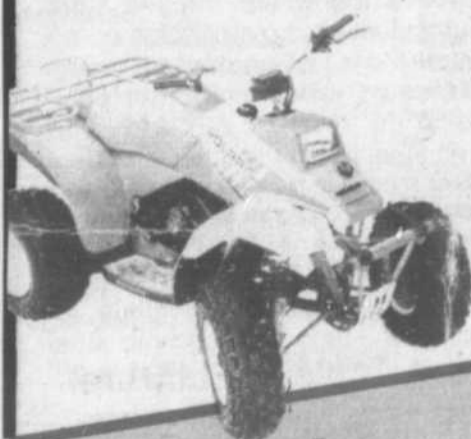

USAGÉS

Nous avons aussi
quelques modèles
usagés en inventaire

GARAGE LEMIRE MOTO ENR.

4, Grand St-Esprit (au coin de la 155)
St-Léonard d'Aston

(819) 399-2622

POLARIS

- Vente et réparations de toutes marques de motos, trimotos, motoneiges
- Spécialité: réparations de camions diesel

Âge d'Or Ste-Sophie

L'Âge d'Or de Ste-Sophie de Lévrard organise une soirée dansante avec l'orchestre Duo Charade à 20h30 le vendredi 31 mars, à l'école de l'endroit. Un goûter sera servi et on procédera au tirage de prix de présence.

S.O.S. alcool

S.O.S. Jeune
S.O.S. Alcool.

Un de tes parents boit?
Ça te dérange?
Te sens-tu de trop chez toi?
Plutôt gêné d'amener un ami?
Violence et peur...
As-tu honte de ton foyer?
Tu détestes un de tes parents?
Ou les deux?
Sentiment que rien ne va plus,
Les études... les amis...
Personne à qui te confier?
Tu rêves de partir...
Peut-être même de mourir...

Il y a de l'espoir...
Tu n'es pas seul.
D'autres jeunes vivent, tout comme toi, des situations difficiles
Semblables à la tienne...
La différence?
Ils sont convaincus que leur vie peut être remplie de satisfaction, de joie et d'amour.
Ils connaissent la fraternité ALATEEN et ont confiance en son programme.
Les ALATEENS s'aident mutuellement, partagent leurs expériences et se concentrent sur leur développement personnel.
Apprennent beaucoup sur la maladie de l'alcoolisme.
"ALATEEN est une fraternité composée de jeunes dont la vie est/ou a été affectée à cause de leurs rapports étroits avec un buveur problème".

Viens te joindre à nous: mardi à 20h00, à l'église St-Jean de Bréboeuf, Trois-Rivières.
Pas de moyen de transport? Téléphone, ensemble nous trouverons une solution, 373-1206.

Centre Dentaire Claude Morissette

Dr Claude Morissette
Chirurgien-dentiste

1300, Boul. Bécancour, Gentilly, P.Q.
G0X 1G0 Tél.: (819) 298-3058 Rés.: 298-2684

JOYEUSES PÂQUES!

Au moment où vous lirez ces lignes vous et vos proches vous aurez fêté Pâques depuis peu. À cette occasion, vous aurez rencontré amis et familles.

Cette fête a aussi l'occasion de donner et de recevoir friandises et surtout le fameux lapin ou la fameuse poule en chocolat. Malgré quelques articles dénonçant la corrélation entre la consommation du chocolat et la carie dentaire, je doute que ce soit une très bonne chose pour les dents (permettez-moi d'être septique...). Je suggérerais alors d'offrir à ceux qui ont reçu du chocolat, une brosse à dents et petit mot encourageant les enfants à nettoyer leurs dents à fond.

Les conseils que je vous donne (aux enfants comme aux adultes) pendant ces périodes de grande consommation de sucre sont les suivants:

- 1- Diminuer la fréquence de consommation de sucre en concentrant les moments dans la journée où cette consommation est faite. En effet, un verre de boisson gazeuse consommée en 4-5 minutes servi d'un rinçage de la bouche aura peu d'effet sur les dents, alors que le même verre siroté pendant tout l'après-midi attaquera beaucoup l'émail des dents.
- 2- Augmenter la fréquence du brossage et de la soie dentaire.
- 3- Se servir de cette période pour expliquer aux enfants que le sucre n'est pas interdit, mais qu'on doit en minimiser la consommation et le déloger de la bouche dès que possible.



Avec le Dr. Claude Morissette, D.M.D.

Coalition pour la qualité de vie et l'environnement: assemblée générale de fondation le 28 mars

C'est le mardi 28 mars que se tiendra l'assemblée générale de fondation de la Coalition pour la qualité de vie et l'environnement, à la Place Rita-St-Pierre, 59, Monfette, Victoriaville, à compter de 19h30.

Toutes les personnes ou organisations intéressées à la sauvegarde de l'environnement et à la qualité de vie en général sont invitées à prendre part à cette assemblée de fondation.

On pourra y prendre

connaissance des objectifs de la Coalition, participer à l'adoption du règlement de règle interne et procéder à l'élection d'un conseil d'administration.

L'objectif principal de la Coalition pour la qualité

de vie et l'environnement est de faire la promotion du développement soutenable et des moyens permettant d'y arriver.

Pour de plus amples informations, on peut contacter M. Richard Lacoursière au 752-6718.

Rencontre d'information sur la Fête nationale

Il y aura rencontre d'information sur la Fête nationale, notamment au sujet du programme d'assistance financière, le mercredi 5 avril, à compter de 19h00, à l'école Explorami à Ste-Angèle.

À la
Régionale Provencher...

25 ANNÉES DE RÉUSSITE

25 années

D'initiative, d'originalité, d'effort, d'innovation, de formation et de service scolaire à la population.

25 années

Durant lesquelles un personnel éducatif dévoué a travaillé fort.
Durant lesquelles des élèves ont consacré beaucoup d'énergie à construire leur réussite.

Pour fêter son 25e anniversaire, la Commission scolaire régionale Provencher se classe la meilleure des commissions scolaires de la région économique 04 aux épreuves du M.E.Q. en juin 1988.

BRAVO à nos élèves qui ont bien performé!

BRAVO au personnel qui les a guidés!

MERCI à la population qui nous a supportés durant ces 25 années!

... la réussite nous tient à coeur!

DU NOUVEAU

À PARISVILLE

CHEZ
MEUBLES
DAMIEN LAFOND Inc.

Notre
agrandissement
est maintenant
terminé.

Venez voir le grand choix
de meubles et
appareils électriques

Articles de décoration: • Papier peint • Stores • Tapis • Peinture

MEUBLES DAMIEN LAFOND

PARISVILLE

(819) 292-2255



LE STANDARD D'EXCELLENCE
DES APPAREILS ELECTROMENAGERS



Club Aramis Inc.

CONSEIL NO 23

VILLE DE BÉCANCOUR

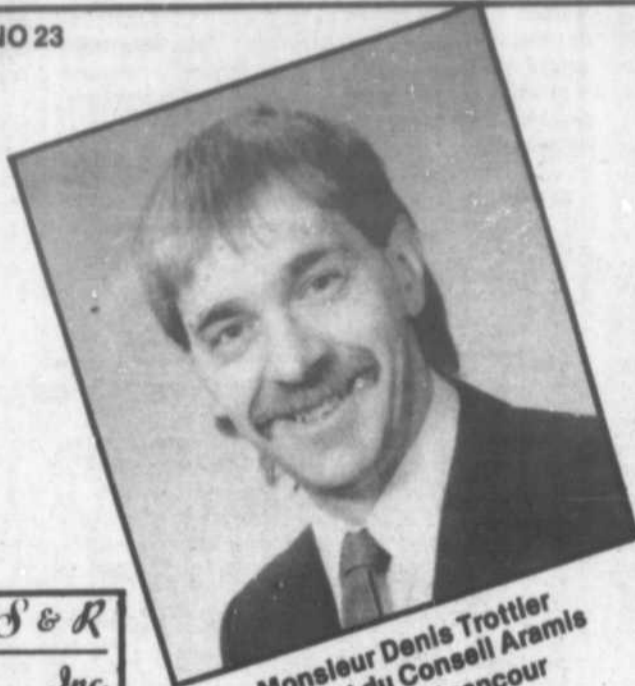

Monsieur Denis Trotter
Président du Conseil Aramis
No. 23 de Bécancour



Madame Florence Dusablon
Reine Aramis du
Conseil No. 23 de Bécancour
année 1989

Jean Beauchemin, prop.

DÉPANNÉUR JEAN enr.
Epicier Licencié

Journaux - Revues - Etc...
Ouvert 7 jours:
de 8 h a.m. à 11 h p.m.

1245 Pt St-Esprit,
NICOLET

CELLULAIRE
372-6680

Jacques Rhéaume
PRÉSIDENT Tél.: (819) 222-9722

Entrepreneur en tuyauterie

Armature S & R Inc.

Pos.: Acier d'armature et treillis métallique

Réal Duhaime
président
(819) 222-5747

11025 boul. Bécancour
Ste-Angèle de Laval
Ville de Bécancour (Québec)
GOX 2H0

Poissonnerie Délices d'Eau Douce inc.

GERARD BOUCHER, prop.

— POISSON FRAIS —

3145, Lac St-Pierre
NICOLET, QC
CANADA
J0G 1E0

Tél. (819) 293-5983

Tél.: 293-8451
(Sans rendez-vous)

Salon Robert

COIFFEUR POUR HOMMES
COUPES DE CHEVEUX

HEURES D'OUVERTURE
MAR. - MER. : 9:00 à 17:30h.
JEU. - VEN. : 9:00 à 21:00h.
SAMEDI : 9:00 à 15:00h.

35, rue Notre-Dame NICOLET

Fontaine & Gagné

AVOCATS
PROCUREURS

Me LOUIS GAGNÉ, D.E.C. LL. L.

STE-PÉRETUE (est)
TEL.: (819) 226-6128

POLYCLINIQUE DE
4225 BOUVET suite 122
SECTEUR ST-GREGOIRE
VILLE DE BÉCANCOUR, Q.C.
GOX 2T0
TÉLÉPHONE: (819) 233-3700

ACTIVITÉS ARAMIS POUR LE MOIS D'AVRIL

INITIATION ARAMIS

Dimanche le 16 avril
au Centre culturel de St-Grégoire

(819) 293-4400

284, Notre-Dame
Nicolet, Qué. J0G 1E0

RENE ALLARD

CLUB VIDEO
FUNATHÈQUE ENR.

LES ACCESSOIRES D'AUTO

ROBERDI INC.

MAURICE PION
Prés.

Pièces - Outillage - Peinture - Huile
Boyaux hydrauliques - Réparation
Installation

1625, boul. Louis-Frèchette
Nicolet, QC J0G 1E0

Tél.: (819) 293-5803
Rés.: (819) 293-2484

LES FROMAGES

RIVIERA

MAURICE BÉLISLE
Représentant

296, Marie-Victorin
BAIE-DU-FEBVRE, Qc
J0G 1A0
(814) 783-0513

PAYSAGE NORD-SUD ENR.

ESTIMATION GRATUITE

Pavé imbriqué, patio, muret de pierre, remblais, aménagement, arbres, arbustes, etc...

M. Laforce
(paysagiste)

Tél.: 294-9726

APRÈS-MIDI DES DAMES

Dimanche le 16 avril à 13h30
au Bar Frère Toc
278, rue St-Philippe, Nicolet
Chatelaine en charge

BAR FRÈRE TOC

278, rue St-Philippe,
Nicolet (Québec) J0G 1E0

Guy Rousseau
propriétaire
(819) 293-4678

matelas René

2870, Marie-Victorin (Les 40)
Nicolet, Qc
(819) 293-4671

AXEP

Marché Richard & Fils
14025, Boul. Bécancour,
Ste-Angèle Laval, Qué
GOX 2H0

(819) 222-5451

Tél. Jour: 293-4228
Tél. Soir: 293-4621

HAMEL & DANEAU INC.

• TRANSPORT EN VRAC • SABLE •
GRAVIER • PIERRE • EXCAVATION •

740, Panet
C.P. 837, Nicolet, Qc
J0G 1E0

DÉJEUNER ARAMIS

Conférencier invité,
Jeffrey Creswell de Montréal
Dimanche le 30 avril à 9h00 a.m.
à la Brasserie La Bavaroise
151, rue Panet, Nicolet

VITRERIE NICOLET ENR.

REJEAN LAMBERT, Prop.

VITRES, MIROIRS, MOUTIQUAIRES
THERMOS, DESSUS DE MEUBLES
RÉNOVATION DE PORTES ET FENÊTRES
RÉSIDENTIEL ET COMMERCIAL

285, Rte du Port
NICOLET 293-8438

Steak - Pizza B.B.Q.

Ouvert 24 heures

Nicolet 293-4433

Boulangerie Deshaies

BOULANGERIE A. DESHAIES
& FILS INC.

14310, boul. Bécancour
Ste-Angèle de Laval,
Cté Nicolet, GOX 2H0
Tél.: 819-222-5478

TÉLS.: (BUREAU) 293-6155
(RÉSIDENT) 293-5413

R. D. R.

R. & D. Rousseau Inc.
MANUFACTURIER DE PORTES DE GARAGE
Consultez nos spécialistes

Raymond Rousseau, dir. gén.
1480, Ste-Marie
NICOLET-SUD J0G 1E0

LOUIS PLAMONDON

Député
Richelieu

Les récupérations beaulac inc.

Récupération et vente de métaux,
de ferraille et de pièces d'automobiles
usagées

1420, Marie-Victorin, Nicolet Sud, (Québec)
C.P. 1132 J0G 1E0 Tél.: (819) 293-4149

LE GROUPE SAMSON

DIVISION DE MULTI-MARQUES INC.
375, VERDUN, QUÉBEC G1N 3N8

Représentant:
René Héroux
292-2769

LÉVRARD AUTO ENR.

PEINTURE - DÉBOSELAGE
REDRESSEMENT DE CHÂSSIS

TÉL.: BUR: 263-2550
RES: 288-5767

PROP: ROGER ROUX
49110 RTE 218,
STE-CÉCILE-DE-LÉVRARD GOX 2M0

Imprimerie de la Rive Sud liée

C.P. 100 - 581, RUE MARTIN,
NICOLET, Qc J0G 1E0
TÉL.: (819) 293-4541
FAX: (819) 293-6700

POSTE D'ESSENCE GODEFROY INC.

16670, Boulevard des Acadiens
SAINT-GREGOIRE, GOX 2T0

Christian Côté, Tél. 233-3120
gérant Rés. 233-3168

RESTAURANT "LE CHÂTEAU" BAR TERRASSE

195, rue Panet, Nicolet

TÉL.: 293-4412

SPÉCIALITÉS:
Pizza - Fruits de mer - Brochettes
Steak, etc...

LES ENTREPRISES C. & L. BARIL Inc.

BUREAU: Louis
Tél.: (819) 288-5898

ATELIER: Claude
Tél.: (819) 263-2931
Tél. CELLULAIRE:
(819) 372-6053

264, Rang St-Antoine,
Ste-Sophie de Lévrard,

Vente, location, service
d'équipements
téléphoniques

Sogatel Inc.

180, rue Fortier
C.P. 1150, Nicolet, J0G 1E0
tél.: (819) 293-6125

CORDONNERIE & SPORTS RIVE-SUD INC.

2380, Marie-Victorin
Nicolet, Qc
J0G 1E0

Tél.:
(819) 293-2221

CENTRE DE LIQUIDATION NICOLET ENR.

Marchandises neuves et usagées
Équipement de bureau usagé

Madeleine Jutras, propriétaire

2055, Les 40
Nicolet 293-5186

BAR JERICO ENR.

RESTAURANT FARFELU
SALLE DE RÉCEPTION
L'ARCADE (200 PERS.)

PROP. IRÉNÉE GRONDIN

280, St-Albert, Manseau
356-2537

Restaurant l'Érablière

Honoré Auger, prop.

• STEAKS • FRUITS DE MER •
• CUISINE CANADIENNE •

Salle à manger
Salle de réception
Licence complète

Route 132
1340, Ste-Marie Tél.: (819) 293-2302
NICOLET-SUD, Qc

POLYCLINIQUE 55

4825, Bouvet
St-Grégoire
233-3123 233-3124

Julien Habel, un maître sucrier

Par Jacques Desfossés

FORTIERVILLE- Julien Habel coiffe plusieurs chapeaux: producteur agricole à la retraite, maire de la municipalité de Ste-Philomène de Fortierville, éleveur émérite de chevaux de tire et maître sucrier, qui présentement (du moins la semaine dernière lorsque nous l'avons rencontré) ronge son frein et se sent pressé de s'exécuter.

Cette année, il a entaillé 2 000 érables, soit 500 de moins que les années passées. Ainsi, il se conforme au vœu lancé à ses membres par le Syndicat des producteurs de sucre d'érable du Québec afin de diminuer légèrement la production en 1989 pour maintenir les prix.

Julien Habel est un maître-sucrier qui produit depuis plus de trente ans sur sa propre érablière du rang Ste-Philomène. Avant cela, il passait ses printemps à produire aux côtés de son père sur l'érablière voisine.

En 1958, il fait l'achat de l'érablière actuelle et il se construit une première cabane et une première écurie car il ramasse l'eau avec une paire de chevaux.

Au fil des ans, les installations se multiplient; à la sucrerie, on agrandit la cuisine puis on aménage un étage et on y installe deux lits; l'écurie est con-

vertie en remise et il en construit une nouvelle, plus grande, avec hangar pour le foin.

La cuisine est impressionnante avec son poêle et la cheminée de briques bien astiquées. Ce matin-là, Jeanne-D'Arc surveille le feu et les marmites bouillantes qui dégagent de bonnes odeurs de soupe au pois et de ragoût.

Assise à la table, elle feuillette lentement le "Nouveliste" du matin pendant que Julien anime la visite du propriétaire: écuris, réserve de bois, réservoir d'eau d'érable, hangar, génératrice, sans oublier la sucrerie, située

entre la cuisine et le hangar à bois qui contient une abondante réserve.

Julien est ici dans son univers. Le bois et les sucres, ça le connaît. C'est un amant de la forêt et un maître-sucrier. Ces jours-ci, beau temps, mauvais temps, il se rend à la cabane car le moment de récolter l'eau et de la faire bouillir est proche.

Parmi les "Gens d'ici", Julien Habel se distingue également comme propriétaire de chevaux de tire qui continue de faire sa marque partout au Québec.



Jeanne D'Arc et Julien Habel dans la cuisine de leur cabane à sucre. (Photo J. Desfossés)

Tél.: 385-4073

Embellissement Paysager

Maurice Rousseau

N.-D. de Lourdes, Qué., G0S 1T0

SHAKLEE
naturellement

vitamines - minéraux
beauté - santé

Shaklee
Distributeur
Indépendant

Ginette Beauoyer, St-Grégoire, 233-2600
Lorraine Lamothe, Gentilly, 298-2257
Noëlla Bergeron, Gentilly, 298-3275

da **DESCHAILLONS AUTOS INC.**

1464, Marie-Victorin, Deschaillons

(819) 292-2010,

Sans frais de Trois-Rivières: 379-3731



Chers clients et clientes
NOUVEAU REPRÉSENTANT DES VENTES D'AUTOS

La direction de Deschaillons Autos, (1986) inc. est heureuse d'annoncer la nomination de Jean-Yves Demers au titre de représentant aux ventes. Jean-Yves, bien connu du monde des affaires, dans la région profite de l'occasion pour inviter tous(tes) ses amis(es) et clients(es) à venir le rencontrer maintenant chez le concessionnaire le plus serviable.

POUR 89 AVEC LES SPÉCIAUX DES EXPERTS: "LES DÉCORATIONS DORIS PAQUIN"

Vous rénovez? décoratrice disponible

STORES HORIZONTAUX EN MAGASIN
Plusieurs grandeurs

50% D'ESCOMPTE

STORES VERTICAUX P.V.C.
35% D'ESCOMPTE

TAPISSERIE
20%
Sur pratiquement tous les modèles en catalogues

PRÉLART
Sans cirage
SPÉCIAL LIQUIDATION 449 v.c.

TAPIS - PRÉLART
1ère qualité
Colle et accessoires
15% D'ESCOMPTE

PEINTURE - TEINTURE - VERNIS
Deco **10% D'ESCOMPTE**

PEINTURE
20 litres
À SUPER BAS PRIX
Bienvenue aux peintres et marchands

OUVERT LE SAMEDI JUSQU'À 17H00

LES DÉCORATIONS DORIS PAQUIN

2075 Des Hirondelles GENTILLY
298-2950

Ils se préparent à accueillir les extra-terrestres

Par Jacques Desfossés du 25 mars au 2 avril.

NICOLET- Le Mouvement Raélien canadien et le Mouvement Raélien international organisent conjointement la Semaine planétaire pour l'accueil des extra-terrestres.

Le jeudi 30 mars, l'équipe de la Mauricie, animée par Pierre Tremblay, de Ste-Marie-de-Blandford, recevra le conférencier Victor Le Gendre à compter de 20h00, à l'Auberge

des Gouverneurs à Trois-Rivières.

M. Le Gendre est guidé-évêque et vice-président du Mouvement Raélien canadien. Il répondra à la question "Sommes-nous prêts?".

Cette interrogation s'adresse aux gens de bonne volonté qui cherchent à déchiffrer le message lu sur des affiches, tracts ou panneaux publicitaires qui devraient concerner non seulement les visiteurs de l'espace mais



Société canadienne des postes

Bulletin rural N° 1

Au début de l'année 1988, la Société canadienne des Postes prenait un certain nombre d'engagements auprès de sa clientèle des zones rurales: rendre son service plus accessible, augmenter le nombre des comptoirs postaux, offrir plus d'occasions d'affaires aux marchands locaux et améliorer son efficacité.

La Société canadienne des Postes tient toutes ses promesses et en fait même plus...

Depuis le début de ce programme d'amélioration de nos services, voici ce que nous avons réalisé.

Plus de commodité. Dans les régions où le service postal est offert à des comptoirs installés dans des commerces locaux, les heures d'ouverture ont, en moyenne, plus que doublé.

Plus de comptoirs de service. Plus de 180 nouveaux comptoirs de service au détail ont ouvert leurs portes dans les régions déjà desservies par un bureau de poste, et quelque 10 nouveaux comptoirs dans les régions qui ne l'étaient pas.

Plus de volume d'affaires pour les commerçants locaux. Le fait de transférer, dans 240 communautés, les services au comptoir d'une société d'État à des commerces privés a contribué à accroître l'achalandage chez les marchands.

Plus d'efficacité. En laissant aux commerçants locaux le soin de s'occuper de la vente au détail des services et des produits postaux, la Société canadienne des postes peut se concentrer sur l'amélioration de l'efficacité du ramassage, du traitement et de la livraison du courrier.

CE N'EST PAS TOUT...

Cases postales gratuites. Les clients qui doivent principalement compter sur les cases postales pour la réception de leur courrier n'auront plus à payer le service pour ces cases.

Maintien de l'identification de la communauté et de la livraison. La livraison locale et l'identification de la communauté ont été maintenus partout où le système a été modifié.

Satisfaction des besoins des clients. L'installation de cases postales, l'ouverture de comptoirs postaux plus accessibles et l'extension des routes de livraison permettent à la Société canadienne des postes de répondre mieux que jamais aux besoins de ses clients.

Postes Canada est dans les zones rurales du Canada pour y rester. C'est promis.

POSTE MAIL

Société canadienne des postes / Canada Post Corporation

Notre engagement: vous donner un meilleur service.

l'humanité elle-même.

"Avons-nous peur d'eux? Voulons-nous reporter notre agressivité et notre hostilité sur eux? Au contraire, sommes-nous prêts en tant que civilisation évoluée à communiquer de façon fraternelle avec eux?"

"Sommes-nous prêts à les accueillir sans agression?, à les accepter différents de nous?, à comprendre leur message?, à échanger des rapports fraternels avec une humanité venue d'une autre planète?". C'est à ces questions que le Mouvement Raélien veut répondre.

Vaccination contre l'haemophilus influenzae B au CLSC Lotbinière-Ouest

Le ministère de la Santé et des Services sociaux vient d'introduire le vaccin contre l'haemophilus influenzae de type B (HIB) dans le calendrier de vaccination des en-

fants à l'âge de 18 mois.

Ce nouveau vaccin, qui s'adresse aux enfants de 18 à 60 mois, vise à prévenir par ordre d'importance et de gravité les infections à haemophilus influenzae de type B (HIB) suivantes: méningite, épiglottite, pneumonie, cellulite et arthrite.

Tous les parents d'enfants de 18 à 24 mois et de 25 à 60 mois fréquentant une garderie ont reçu l'information et les avis de vaccination concernant ce vaccin.

Collecte de sang à Gentilly

(JD)- La collecte de sang du maire Jean-Guy Dubois se tiendra à Gentilly le jeudi 30 mars prochain, au centre Louis-Baribeau, de 14h00 à 17h30, et de 19h30 à 21h00.

L'objectif est fixé à 200 donneurs.

Le CLSC désire rejoindre les parents d'enfants de 25 à 60 mois présentant un risque accru suite à une asplénie anatomique ou fonctionnelle, déranocytose, maladie de Hodgkin, carence immunitaire ou qui ont fait une maladie à Hib avant l'âge de 18 mois.

Ferrières de Deschailons

Le Cercle organise un bingo le dimanche 9 avril à compter de 19h30 à la salle des Chevaliers de Colomb au coût de 3 \$ par personne.

Si votre enfant fait partie de ce groupe à risque, on vous invite à communiquer avec le CLSC Lotbinière-Ouest, point de services de Fortierville, au 287-4442, avant le 10 avril 1989, pour recevoir l'information complémentaire.

UNE ADRESSE POUR VOTRE PLANIFICATION ET VOTRE DÉCORATION DU PRINTEMPS



DÉCOR INTERIEUR GODBOUT

3687, BOUL. BÉCANCOUR PLACE LE JARDIN, GENTILLY.

298-3448

DU 28 MARS AU 7 AVRIL

~~3 MOIS~~
~~6 MOIS~~
~~12 MOIS~~

VENTE

24 MOIS SANS INTÉRÊT

MOBILIER DE CHAMBRE EN CHÊNE, 4 MORCEAUX.

Bureau triple, miroir à volets, armoire, tête de lit.
Table de nuit et pieds de lit en sus



79¹⁷\$ PAR MOIS

- Chaque article
- Sujet à l'approbation du crédit
- Acompte exigé

MOBILIER DE CUISINE

fini traditionnel, chêne naturel ou blond, table avec 2 panneaux, 4 chaises, buffet et huche

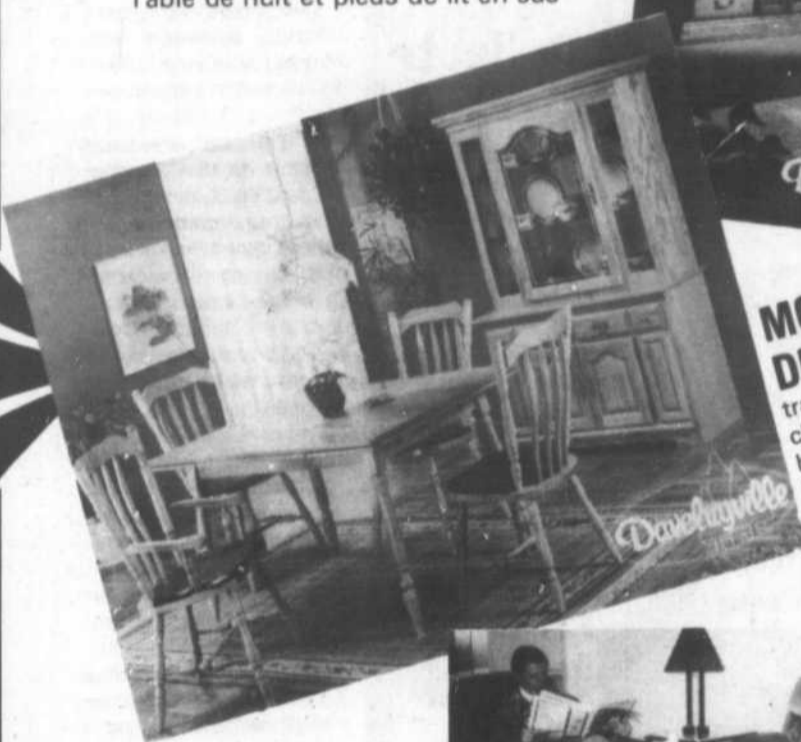

MOBILIER DE SALON

De style contemporain. Divan et chaise berçante, inclinable
Choix de tissu

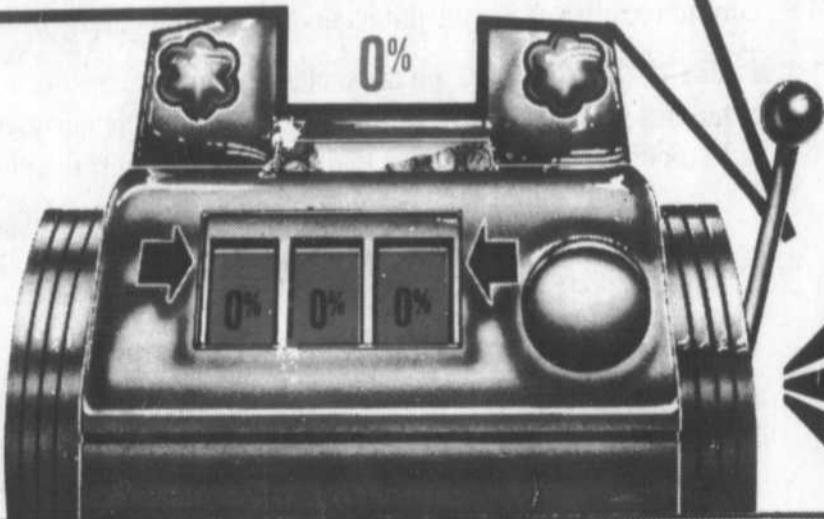

CETTE SUPER VENTE S'APPLIQUE SUR TOUS NOS MEUBLES EN MAGASIN ET AUSSI SUR TOUTE COMMANDE

La bonne direction pour le meilleur service

"Chez Piché ... c'est toujours meilleur marché"

meubles

Robert Piché

PLAN DE FINANCEMENT
SUR PLACE
PLAN MISE DE CÔTÉ

SORTIE 220, AUTOROUTE 20
DAVELUYVILLE, QC -367-2488

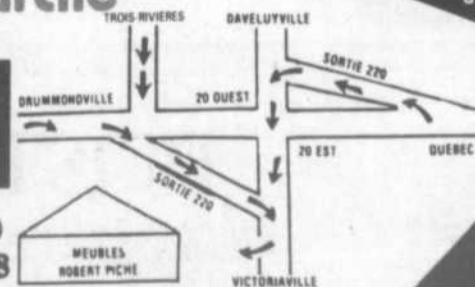

LIVRAISON ET
INSTALLATION
GRATUITES

Yves Beaumier retourne sur la scène politique

Par Michel Montambeault

Yves Beaumier, agent de recherche à l'Université du Québec à Trois-

Rivières et président du Parti québécois du comté de Champlain, donnait récemment en conférence de presse les raisons

qui ont motivé son retour en politique.

"La piqûre politique m'est venue de M. René

Levesque... Notre génération, tout particulièrement, se doit de s'impliquer dans le développement d'un Québec qui

soit complet lui-même et ouvert au monde. Un Québec souverain parce que responsable".

C'est en ces termes que Yves Beaumier, premier candidat à l'investiture du Parti québécois dans Champlain, débutait



Lors de l'annonce officielle de son retour en politique, Yves Beaumier n'a pas tardé à s'en prendre au gouvernement de Robert Bourassa. "Il joue des airs avec notre vision" lançait M. Beaumier pour commenter l'attitude de Robert Bourassa dans le développement des alumineries dans la région et au Québec. (Photo M.M.)

une série d'arguments justifiant son retour en politique.

Faisant allusion au travail accompli alors qu'il était ministre délégué à la politique familiale, M. Beaumier ajoutait: "Nous avons un bon comité. Nous avons produit un projet qui est à notre programme. Je veux finaliser ce projet de politique familiale et la façon la plus simple pour moi c'est de retourner à l'Assemblée nationale".

L'application de la politique de développement régional telle qu'adoptée en novembre dernier par sa formation politique est un autre point que l'ex-ministre aimerait mettre de l'avant: "Que ce soit au niveau de la santé, du développement économique ou du développement de l'emploi, il faut se doter d'une force politique, d'une force politique qui soit régionale", affirmait-il.

Une autre raison amenée par Yves Beaumier est sa volonté de faire profiter son expérience acquise lors de son dernier mandat, expérience qu'il veut désormais mettre au service de la population de Champlain. M. Beaumier a été appelé à remplir les postes de président du Conseil des députés, d'adjoint parlementaire au ministère de l'Énergie et des Ressources et au ministère des Affaires sociales, de même que celui de président de la Commission de l'Économie et du Travail.

Bien que M. Beaumier avouait qu'il avait hésité à en parler, il a tout de même invoqué la situation de la question linguistique au Québec comme dernier argument: "Quand M. Bourassa avance, le Québec recule et lorsque le Québec avance Bourassa recule" faisait remarquer Yves

suite page 25

Comme Pierre Harvey Choisissez Excellence Sport



159⁹⁵

KANGOUROU 12

Notre vedette! Vélo 12 vitesses tout-terrain ultra-robuste. Roues 24" x 2.125.

Garçon: jaune/éclat noir; rouge/blanc
Fille: émeraude/éclat blanc



199⁹⁵

TRAPPEUR 15

Vélo pour adulte offrant une meilleure performance avec ses 15 vitesses. Roues 26" x 2.00. Excellent rapport qualité/prix. Notre modèle vedette T.V. pour adulte.

Homme: vert & jaune; rouge & blanc
Dame: vert & jaune; melon laser



399⁰⁰

LE BONELLI MONT STE-ANNE 18

Ce vélo, maintenant connu à travers le Québec, offre le meilleur rapport qualité/prix. En vedette, le nouveau « Groupe 250 » de Shimano. Cadre Trimoly renforcé, pédalier Biopace, dérailleur Shimano 250 SIS, jantes en alliage, moyeux scellés en alliage, freins cantilever, selle « Vetta Gel ». Nouvelle technologie de peinture au laser.

Homme 42cm « slope »
46cm « slope »
50-55cm: magenta laser



Alain Guillbert

NICOLET SPORTS ENR.

231, Léon XIII
Nicolet

293-2156

EXCELLENCE

SPORT

MANOIR JEANNE-L'ARCHEVÊQUE



■ UN CONCEPT D'HABITATION BIEN PENSÉ!

24 LOGEMENTS MODERNES
UNE MULTITUDE DE SERVICES OFFERTS
ENVIRONNEMENT AGREABLE

■ VOTRE QUALITÉ DE VIE...
NOTRE PRÉOCCUPATION !

Manoir Jeanne-L'Archevêque
1745 boul. Louis-Frêchette, NICOLET

■ Visite sur rendez-vous :
Communiquez au :
(819) 293-8783

Suite de la p. 24

Beaumier. "Il a reculé. Il a changé de ministre et le ministre a changé de principe. C'est évident pour tout le monde que c'est une donnée électorale. Ce n'est pas une vision politique mais une donnée électorale", concluait-il.

L'ex-député de Nicolet-Yamaska change de comté

Par Michel Montambeault

Yves Beaumier, ex-ministre du gouvernement de René Levesque et ex-député de Nicolet-Yamaska, ne se représentera pas dans le comté; il posera plutôt sa candidature à l'assemblée d'investiture du Parti québécois dans le comté de Champlain.

Les raisons invoquées par M. Beaumier pour expliquer sa décision résident dans le fait qu'il demeure maintenant à St-Maurice et que son choix de se présenter dans le comté de Champlain est légitime.

"Si j'étais demeuré dans la région de Nicolet, je m'y serais présenté... Nous voulions même, ma femme et moi, s'y établir et nous avons manqué l'offre d'achat d'une maison qui nous intéressait, de quelques jours... On a encore beaucoup d'amis à Nicolet et dans le comté de Nicolet-Yamaska. On est simplement tombé en amour avec une maison historique à St-Maurice et on l'habite depuis trois ans", justifiait Yves Beaumier à la presse.

L'ex-député de Nicolet a nié qu'il aurait choisi un adversaire plus qu'un autre en vue des prochaines élections. Il affirmait que l'idée ne lui était même jamais venue.

Interrogé sur ce qu'il pensait du député de Champlain, Pierre Brouillette, Yves Beaumier répond au journaliste qui lui posait la question: "Vous êtes cruel... Il y en a qui ne l'ont jamais attendu" faisant allusion au mutisme du député de Champlain à l'Assemblée nationale, moi je ne l'ai pas vu. C'est une variété de députés dont je ne fais pas partie", affirmait-il.

Yves Beaumier se décrit comme un homme de dossiers qui jouit d'un charisme régional, ses études et son travail lui ayant permis de s'établir aussi bien au milieu rural qu'urbain et ce, un peu partout dans la région 04.

"On a participé à construire et bâtir le comté de Nicolet, je vais faire pareil dans le comté de Champlain sous d'autres formes, vous allez voir cela en temps et lieu", concluait-il.

MEUBLES
ST-LAURENT

Ça vaut le déplacement!

P

our les prix, bien sûr...
mais le choix, à coup sûr!



vente

HERCULE



LE MEUBLE
VILLAGEOIS INC.

Très beau choix
en magasin

PAYABLE EN SEPTEMBRE '89

sur tout en magasin*

* Sujet à l'approbation du crédit.

15% DE RABAIS

sur lampes, cadres et bibelots

À 15 MINUTES
DU PONT LAVIOLETTE

OUVERT LE LUNDI



MEUBLES ST-LAURENT
GENTILLY (819) 298-2020



**Ne perdez
pas le
NORD**

C'est déboussolant
de voir le nombre
de concessionnaires
automobiles qui font toutes
sortes de promesses

Chez Trois-Rivières Chevrolet
LE MEILLEUR PRIX
ET LE MEILLEUR SERVICE APRÈS-VENTE
ce n'est pas qu'une simple promesse,
C'EST UN FAIT!

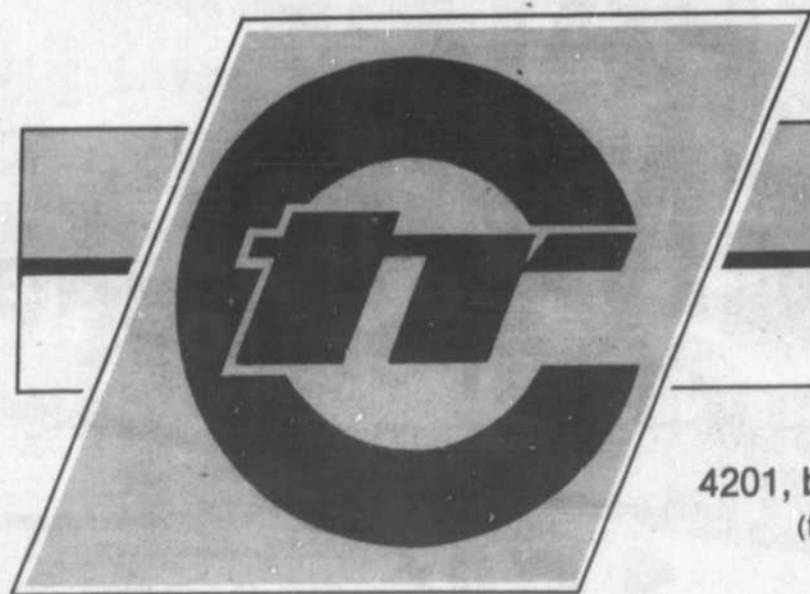

TROIS-RIVIÈRES
CHEVROLET

(1982) inc.

4201, boul. Royal, Trois-Rivières-Ouest
(face au Carrefour Trois-Rivières-Ouest)

376-3791

En plus du **MEILLEUR PRIX** et du **MEILLEUR SERVICE APRÈS-VENTE**,
bénéficiez des super promotions GM telles que

- FINANCEMENT À 9.9% *
- L'AIR CLIMATISÉ GRATUIT ou TRANSMISSION AUTOMATIQUE
sur la majorité des modèles

* Disponible jusqu'au 8 avril 1989 (si crédit accepté)

Une école au service de la croissance parle des vocations

Le 16 avril prochain, sera la 26e journée mondiale de prière pour les vocations. À cette occasion, le Saint Père publie, à chaque année, son message. Cette année, il désire consacrer sa réflexion "aux vocations qui peuvent et doivent fleurir dans le climat éducatif de l'école, de l'école catholique en particulier".

Voici en quelques points le message que le Saint Père adresse à vous, parents qui, pour l'éducation de vos enfants, faites confiance à l'école catholique. Il vous invite à:

- devenir toujours plus responsables et actifs à l'intérieur de la communauté éducative de l'école catholique;

- apporter une contribution efficace, pour que cette école atteigne toujours mieux ses propres buts d'éducation intégrale, humaine et chrétienne;

- collaborer à la croissance de leurs enfants dans la foi, en respectant et en soutenant leurs choix, même quand ils puisent leur inspiration à la généralité radicale de l'Évangile;

- ne pas oublier que le bonheur de leurs enfants comme personnes est lié à la réponse cohérente faite à l'appel intime du Seigneur;

- se souvenir qu'un fils ou une fille donné au Seigneur n'est jamais perdu, mais gagné tant pour l'Église que pour leur propre famille.

Ces exhortations de Jean-Paul II peuvent aider les parents de notre diocèse à vivre la priorité pastorale de cette année: "Parents, dis ta foi".

LE SAVIEZ-VOUS?

Dernière semaine! "Plaques commerciales" (F, VR, L, X, W, V)

Vous pouvez

- immatriculer votre véhicule
- renouveler votre permis de conduire à deux pas de chez vous.

Notre service

est entièrement informatisé

et offert à des heures plus que pratiques.

Galerias Nicolet
150, Éloi de Grandmont
Nicolet (Qc)
Tél.: 293-2805

Lundi, mardi, mercredi:
9h30 à 16h30
jeudi, vendredi:
9h30 à 20h30
samedi:
9h00 à 12h00

Journée santé des aînés à Manseau

Le comité régional 3e âge de Lotbinière-Ouest invite les retraités et les pré-retraités intéressés à une Journée Santé des Aînés, qui aura lieu le mardi 11 avril 1989, de 9h30 à 15h30, au centre communautaire de Manseau.

Cette journée permettra de réfléchir et de trouver des moyens pour aider les aînés à mieux vieillir en santé. Aussi vous pourrez participer à une animation-conférence présentée par Mme Lorraine Croteau du Centre Kino Québec, à des discussions, à des activités intérieures et de plein air, en plus d'avoir accès à des informations sur l'exercice physique, l'alimentation et voir un sketch. De plus, le diététiste du CLSC, M. Michel

Bordeleau, sera présent.

Un repas-santé sera servi au coût de 3\$ par personne. Vous pouvez vous procurer votre billet jusqu'au 5 avril. Des prix de participation seront distribués.

Pour de plus amples informations ou pour l'achat des billets, veuillez contacter Mme Yvette Tousignant, présidente au 263-2459 ou Mme Anne Ladouceur au 287-4442.

Âge d'Or Manseau

Le Club organise une soirée dansante le vendredi 31 mars au centre communautaire avec l'orchestre Boisvert et Charland.

Bergeron Hitachi Daveluyville

VOYEZ LA LIGNE COMPLÈTE DES MEUBLES DE PATIO

ALLIBERT®

EN EXPOSITION AUX GALERIES NICOLET

Pendant la durée de l'expo aux Galeries Nicolet, du 21 mars au 1er avril

ÉCONOMISEZ 20%

SUPER OFFRE PRÉ-SAISON

PAYABLE EN SEPTEMBRE 1989

SANS INTÉRÊT



SUPER ENSEMBLE ALLIBERT®

OFFRE SPÉCIALE PRÉ-SAISON

En plus, payable en septembre 1989 sans intérêt



Profitez-en pour faire vos MISES DE CÔTÉ

Echantillons de plancher démonstrateurs.

Meubles J.A. BOUCHER s'impose devant la concurrence!

J.A. BOUCHER meubles

CONDITONS: Toute vente doit être acceptée par notre département de crédit.

LIVRAISON GRATUITE 100 MILLES À LA RONDE

PLAN MISE DE COTE
169 RUE PANET
CENTRE-VILLE
- NICOLET -
293-2161

PLUS ON CALCULE, PLUS ON COMPARE
PLUS VITE ON REVIENT CHEZ MEUBLES J.A. BOUCHER

ATTENTION: Vous voulez une photo parue dans le Courrier-Sud, consultez:

Les Communications Gabriel

294-2284

photo · audio-visuel · vidéo

GUILBAULT HYDRAULIQUE INC.
481 ST-PIERRE, DRUMMONDVILLE, J2C 3W4
TÉL.: (819) 477-2211

DISTRIBUTEUR "VALVOIL"

BIEN VÔTRE Michel Guilbault SERVICE CLIENTÈLE RES.: 477-4031

Estimation gratuite Travail garanti

ES VALETS DU PRINCE ENR.

- NETTOYAGE VAPEUR & À SEC POUR TAPIS DIVANS • STORES TISSUS • INTERIEUR D'AUTO
- VENTE DE PRODUITS ET D'ACCESSOIRES D'ENTRETIEN
- POLISSAGE DE PLANCHERS • DÉGÂTS D'EAU DE FUMÉE

(819) 225-4258

Daniel Prince STE-EULALIE
Résidentiel-Commercial Urgence 7 jours/24 heures

LES 31 MARS,

1^{ER} ET 2 AVRIL

“89”

PORTES OUVERTES

AUX GENS

- Qui cherchent une aubaine
- Qui ont un projet pour juillet 89
- Qui ont un projet pour automne 89
- Qui veulent se réserver un prix pour printemps 90
- Qui veulent faire affaire avec le plus grand constructeur

ET PLUS!

FINI LES RÊVES, ON PASSE À L'ACTION



KARINE

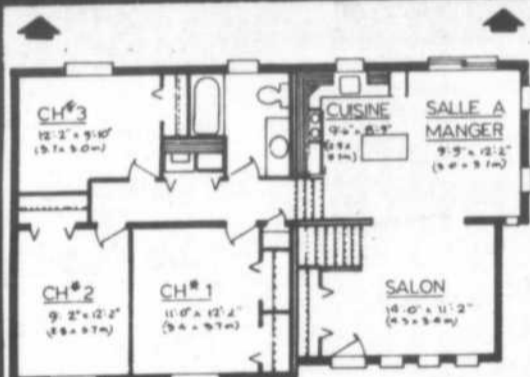

26' / 25' x 42' / 44'
(7.9 / 7.6 x 12.8 / 13.4 m)



JOHANNA



NORMAND



MIRKO

CARACTÉRISTIQUES

- 25 ans d'expérience
- Produit 1000 maisons par année
- Plans sur mesure
- 9 points de vente au Québec
- On fabrique 400 modèles différents.

AVANTAGES

- Sécurité
- Pouvoir d'achat
- Maison adaptée à vos besoins
- On est près de vous
- On a sûrement celle qui vous plait

les industries
bonneville Ltée

150, boul. St-Joseph
Drummondville
(819) 477-4622

**CÉGEP DE
DRUMMONDVILLE**

**Un programme
en technique
d'enregistrement
musical**

Pour la 2e année consécutive, le Cégep de Drummondville, via le service de l'éducation Permanente et le secteur Musique, offrira une attestation d'études collégiales (A.E.C.) aux étudiants intéressés à se spécialiser en la matière.

Toutefois, le programme comprend deux volets bien distincts:

1er volet: d'une durée d'un an, le programme exige comme pré-requis un D.E.C. en Musique populaire ou l'équivalent.

2e volet: d'une durée de deux ans, le programme comprend des cours de recyclage en Musique en plus des cours de Technique en enregistrement échelonnés sur deux ans. Ce dernier volet répond à des besoins pressants de techniciens qui, déjà engagés dans le métier, désirent compléter une formation jugée incomplète.

Pour les étudiants intéressés qui terminent leur cours secondaire, ils doivent d'abord s'inscrire en Musique professionnelle au Cégep.

Pour de plus amples renseignements, on communique au (819) 478-4671 extension 256.

**Dialogue
parents-
enfants**

Par Jacques Desfossés

Le CLSC Drummond propose aux parents d'enfants de 5-12 ans un échange sur le thème de la communication entre parents et enfants, qui aura lieu le mercredi 29 mars, de 19h00 à 21h30, au CLSC.

Il n'est pas nécessaire de s'inscrire à l'avance. C'est gratuit et il suffit de se présenter au CLSC, 350, rue St-Jean.

La communication est une activité primordiale dans la vie de tous les jours. La communication entre parents et enfants demeure l'un des domaines où les difficultés et les problèmes sont susceptibles de nuire à une bonne relation et à des échanges harmonieux et constructifs.

De plus en plus de parents désirent améliorer leur relation avec leurs enfants. Au cours de la rencontre, il sera question des points suivants: "Comment écouter et dialoguer avec son enfant?", "Comprendre les messages qu'il adresse", "Comment lui dire non", "Comment intervenir dans un conflit entre enfants" et "Comment améliorer la communication avec ses enfants".

Ça vaut le déplacement!

Pour les prix, bien sûr...
mais le choix, à coup sûr!

MEUBLES
ST-LAURENT



vente

HERCULE

Les bonnes
choses de la vie

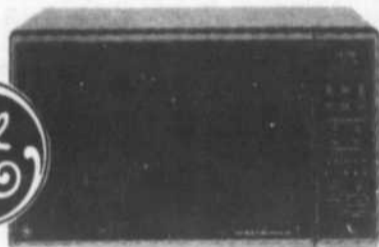

Conçus pour vous simplifier
la vie...



Toujours
plus
pratique...



APPAREILS ÉLECTROMÉNAGERS

GENERAL ELECTRIC

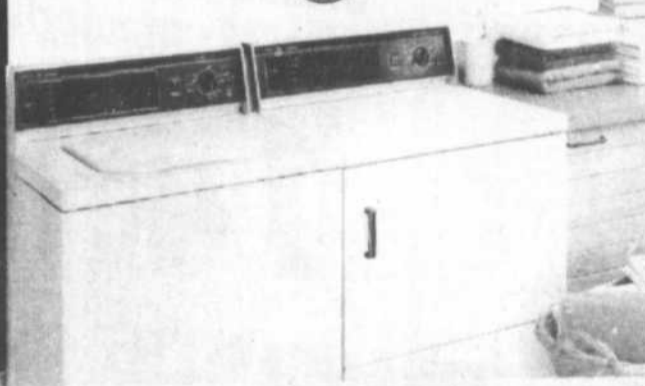

**PAYABLE EN
SEPTEMBRE
sur tout
en magasin***

'89

* Sujet à l'approbation du crédit.

15% DE RABAIS
sur lampes, cadres et bibelots

**À 15 MINUTES
DU PONT LAVIOLETTE**

OUVERT LE LUNDI



MEUBLES ST-LAURENT
GENTILLY (819) 298-2020

Soirée de danse

Le club de l'Âge d'Or de Daveluyville organise une soirée de danse pour tous, le samedi 1er avril au centre communautaire, à compter de 20h30. Il y aura de la danse sociale et de groupe.

Soirée folklorique suisse

Le Comité d'accueil international des Bois-Francis, en collaboration avec les familles suisses de la région 04, organise une soirée folklorique suisse, le samedi 15 avril, à la salle du Canton à Warwick.

Lors de la "Fête sur

l'Alpe Blumilsalp", on pourra entendre le fameux cor des Alpes, de la musique et des chants sur le folklore suisse. Il y aura également des lanceurs de drapeaux, de nombreux tirages et des dégustations de pâtisseries suisses.

Les billets au coût de 7 \$ sont en vente chez Edith Britschgi au 285-2037 à St-Sylvere et chez Anne-Marie Bahler au 225-4480 à Ste-Eulalie.

Subvention à la station de ski des Bois-Francis, la C.D.T.B.F. heureuse de cette annonce

Organisme qui a travaillé ardemment avec la Station de ski des Bois-Francis pour que celle-ci obtienne les subventions nécessaires pour son développement et sa survie, la Corporation de développement touristique des Bois-Francis (CDTBF) s'est dite heureuse de l'annonce faite par le député de Richmond et whip en chef du gouvernement du Québec, M. Yvon Vallières.

Selon la CDTBF, il est important pour la région que ce centre de ski demeure ouvert car, advenant une fermeture, outre d'enlever un site de loisirs à la région, cela affecterait des commerces, donc plusieurs emplois. Selon eux, il y aurait des milliers de skieurs qui arrêteraient de pratiquer ce sport, vu l'argent qu'ils auraient à investir pour se rendre à l'extérieur pour pratiquer le ski. En ce qui regarde les autres skieurs qui poursuivraient la pratique de ce sport, ils de-

vraient se rendre dans d'autres régions amenant avec eux une fuite de capitaux estimée de façon conservatrice à 1 million de dollars par année.

Pour ces raisons et pour la cause sociale que représente la survie de la Station de ski des Bois-Francis, la CDTBF n'a pas hésité à épauler les dirigeants du plus haut sommet skiable du Coeur du Québec.

La CDTBF a rappelé que c'est depuis septembre 1987 qu'elle est impli-

quée dans ce dossier. Elle a depuis ce temps préparé les multiples documents de subventions en plus de faire les différentes représentations auprès des fonctionnaires gouvernementaux et effectué de nombreuses démarches pour le bien de ce centre de ski. Elle a également précisé qu'elle était toujours prête à collaborer avec les dirigeants de la Station de ski des Bois-Francis pour le développement du Mont-Gleason.

Vers le futur la crémation

Tout comme l'on prévoit les effets que le décès peut avoir sur les nôtres, on souscrit à une police d'assurance-vie, on rédigeant un testament ou en contribuant même à des causes humanitaires, par le legs de certains organes pour sauver une autre vie humaine, il est également possible d'amoindrir l'impact de son décès en pré-arrangeant les mesures qui devront inévitablement être prises par nos proches, un jour.

Notre programme de pré-arrangement a précisément été conçu pour atténuer le choc que le décès aura sur eux et favoriser un souvenir dénué de considérations par trop matérielles. En vertu d'un mode de paiement à discuter, nous prenons l'engagement que les services à rendre seront exactement ceux qui auront été pré-déterminés. Etant indexés et adaptés au taux d'augmentation du coût de la vie, les sommes versées sont garanties et déposées en fiducie, assurant que les dispositions prises aujourd'hui seront les mêmes au moment du décès, quel qu'en soit le coût alors.

Ajoutons que notre columbarium est à la portée de tous. Toute famille, quels que soient ses moyens, peut y trouver une niche où déposer les cendres de ses êtres chers.

LA SOCIÉTÉ MAURICIENNE DE CRÉMATION PELLERIN ET FILS LTÉE

Veuillez me faire parvenir votre documentation sur le pré-arrangement et autres services.

819-538-3388
Pellerin & Fils Ltée
599, 6e Avenue
Grand'Mère, Qué.
G9T 2H4
819-537-7221

Me Robert Desaulniers
Notaire
Tél.: 1 (819) 367-2818

LES ASSURANCES ANDRÉ GERVAIS



André Gervais
Courtier d'ass.-vie

Les québécois paient trop en prime d'assurance-vie et sont souvent sous-assurés.

Solution: Dissociez l'épargne de l'assurance et magasinez.

Notre Centre de courtage vous offre via au delà de 60 compagnies: Assurance-vie et salaire, rente, fonds de pension et placement.

Tél. rés.: 293-4194

Par Serge Rousseau

À l'occasion de son 20e anniversaire de fonda-

tion, Télébec lance dans le milieu scolaire une campagne de prévention du suicide chez les jeu-

nes. Sous le thème "Le suicide, d'en parler on n'en meurt pas", ce programme de sensibilisation, destiné aux adolescents et enseignants s'articule autour de la présentation d'une pièce de théâtre traitant du suicide intitulée "Le sous-sol des anges". Celle-ci sera présentée à 30 reprises entre le 13 mars et le 12 mai à quelque 7 000 étudiants et employés de Télébec à travers la province de Québec.

MÉ. GILLES GAGNON

Daveluyville
367-2855
Victoriaville
752-5537

LES NOTAIRES

GAGNON GERVAIS



ON DONNE PLUS QUE DE L'AIR!

Chevrolet Corsica 1989

Climatiseur gratuit
plus 24 caractéristiques standard

14 600\$*

* Taxe d'accises
100\$ en sus
du 20 au 31 mars 1989.

FINANCEMENT 9.9% sur toutes les autos neuves

professionnels
jusqu'au bout.

Brouillard

CHEVROLET OLDSMOBILE INC.

3725, MARIE-VICTORIN · NICOLET

293-4404

Le nombre de suicide chez les jeunes au Québec ne cesse d'augmenter. Les statistiques à cet égard sont criantes: le suicide se classe au 2e rang des causes de décès chez les jeunes de 15 à 29 ans et se classe parmi les plus élevés des pays industrialisés. Télébec a donc décidé de mettre de l'avant une campagne de sensibilisation afin de favoriser la communication et les rapprochements entre les gens. Un encadrement pédagogique, produit avec l'aide de suicide-action Montréal, a été incorporé à ce projet et le thème du suicide fera aussi l'objet d'une discussion tant avant qu'après la représentation de la pièce.

À travers le petit quotidien banal des gens ordinaires, "Le sous-sol des anges" traite de toute la tragédie d'une époque où le déracinement et le manque d'amour créent insidieusement un milieu parfaitement propice au désespoir.

Dans notre région, "Le sous-sol des anges" sera présenté à l'intention des employés de Télébec, au centre culturel de Trois-Rivières, le 18 avril à 20h00, au Cégep de Victoriaville le 19 avril à midi, à la polyvalente La Poudrière de Drummondville le 21 avril à 13h30, et à Daveluyville à la salle communautaire le lundi 24 avril, à 13h30.

« MOI, JE PAIE COMPTANT AVEC MA CARTE MULTISERVICES DESJARDINS! »



« Quand je vois ce symbole, je sais qu'on m'offre la possibilité d'utiliser le service Paiement direct Desjardins. Alors, avec ma carte, je règle tout comptant... »



Oui, avec le comptant de l'ère électronique. Car, désormais, la carte Multiservices Desjardins autorise un transfert électronique de fonds : directement du compte personnel d'un client au compte d'affaires du commerçant. C'est ça le Paiement direct Desjardins : le mode de paiement le plus direct, le plus rapide, le plus... comptant que l'on ait jamais imaginé.

Pour connaître tous les détails sur le Paiement direct Desjardins, adressez-vous au personnel d'une caisse Desjardins participante.

Le service Paiement direct Desjardins est présentement disponible chez les marchands suivants:

Nicolet

Dépanneur Shell - Servi Express	1 899, boul. Louis-Frêchette
Épicerie J.L. Lafond (Axep)	293, rue Notre-Dame
Marché Beaumier (Métro)	2 315, Route Les 40
Marché Nicolet (Provigo)	150, Éloi de Grandmont
Matériaux Jean-Paul Marcotte (Bâti Tout)	2 225, Route Les 40
Nicolet Sports	207, rue Frère Dominique
Pharmacie Guy Blondin	257, Monseigneur Courchesne

Saint-Grégoire

Marché Port-Royal	4 950, rue Fardel
-------------------	-------------------



La caisse populaire
Desjardins

VIVRE · COMPTANT

Bell

En s'associant au Conseil de développement du loisir scientifique et en appuyant les Expo-sciences, Bell Canada désire encourager les jeunes à accroître leur intérêt pour les sciences et la technologie.

EXPO sciences

90 ÉQUIPES D'ÉTUDIANTS

du primaire et du secondaire vous convient à venir partager le fruit de leurs recherches, pendant trois jours.



**Hommages
des Soeurs Grises
de Nicolet**

55, St-Jean-Baptiste
Nicolet



**Collège
Notre-Dame
de-l'Assomption**

251, rue Saint-Jean-Baptiste,
C.P. 2007
Nicolet, Qc, J0G 1E0
Téléphone: (819) 293-2011

**Bonne chance
à tous les participants
et bon séjour aux visiteurs
de la 10e Expo-sciences**

**AA
AUGER
AUTOMOBILE**

Événements spéciaux

VENDREDI 31 MARS

Ouverture aux visites scolaires	8h30
Ouverture officielle	10h00
Pause souper	16h00 à 19h00
Ouverture au public	19h00
Fermeture	21h00

SAMEDI 1ER AVRIL

Ouverture	10h00
Pause diner	12h00 à 13h00
Pause souper	17h00 à 19h00
Fermeture	21h00

DIMANCHE 2 AVRIL

Ouverture	10h00
Jugement du concours de ponts	14h00
Fermeture	15h00
Remise des prix	16h00
Souper de clôture	17h30

PROJECTION DE FILMS SUR LE THÈME "SCIENCE POUR LA PAIX" CONTINUELLE À L'AUDITORIUM

"Si cette planète vous tient à coeur"
"Les enfants de la guerre"
"La bombe en bonus"

Liste des hors-c

- Bell Canada
- Hydro-Québec
- Sogetel
- Ministère de l'environnement
- Vis Ta Santé
- Mouvement Vert Mauricie
- Caravane de récupération
- Club des petits débrouillards
- C.L.S.M.
- Centre de recherche en pl
- Groupe de recherche sur l
- Société de généalogie Ma
- Société d'horticulture de Ni
- École d'agriculture de Nic

*Bonne chance aux équipes
participantes à l'Expo-
sciences régionale qui se
déroulera à la polyvalente
Jean-Nicolet du
31 mars au 2 avril 1989*



La Ville de Nicolet

L'Expo-sciences stimule l'intérêt des jeunes des niveaux primaire, secondaire et collégial au monde scientifique.

Aluminerie de Bécancour Inc., fière de sa technologie de pointe, appuie cet événement annuel et invite la population à visiter cette Expo-sciences afin d'apprécier les réalisations scientifiques des jeunes.



A.B.I.

A.B.I. agit à titre de mandataire de Pechiney Reynolds Québec Inc., Albecour (société en commandite et membre du groupe SGF) et Alumax Québec Inc.

31 MARS, 1^{ER} ET 2 AVRIL '89 POLYVALENTE JEAN-NICOLET NICOLET

**La conscience de ton environnement
POUR LA PAIX de demain.**

Admission: Adultes 2,00\$
18 ans et moins GRATUIT

Heures d'ouverture au public

Vendredi 31 mars de 19h00 à 21h00
Samedi 1er avril de 10h00 à 12h00
13h00 à 17h00
19h00 à 21h00
Dimanche 2 avril de 10h00 à 15h00

Une cordiale invitation à toute la population.



Polyvalente Jean-Nicolet
Commission Scolaire Régionale Provencher



SOUSCRIPTEURS RÉGIONAUX

- Conseil de développement du loisir scientifique
- Ministère du loisir de la chasse et de la pêche
- Bell Canada
- IBM
- UQTR
- Hydro-Québec
- Gaz Métropolitain
- Cégep de La Pocatière
- Consolidated Bathurst Inc (Div Belgo)
- Kruger
- Cégep de Trois-Rivières
- Association canadienne-française pour l'avancement des sciences
- Agence Science Presse
- Seraphim
- École Polytechnique
- Ministère de l'énergie et des ressources
- Ordre des chimistes
- Association pour la prévention de la contamination atmosphérique
- Association nucléaire canadienne
- Énergie atomique du Canada
- Restaurants McDonald (T-R, T-R-O, CAP)
- Groupe BGV
- Sr Estelle Lacourrière
- Marcel Broquet éditeur
- Edition Héritage
- Les Presses de l'Université Laval
- Fédération canadienne de la faune
- Québec Sciences
- Centre de recherche pour le développement international

SOUSCRIPTEURS LOCAUX

- Commission scolaire régionale Provencher
- A.B.I.
- Ville de Nicolet
- M.L.C.P. (Maurice Richard Député)
- Club Optimiste
- Caisse populaire de Nicolet
- H. Auger Automobile
- Sogetel Inc.
- Collège N.-D. de l'Assomption
- Soeurs Grises de Nicolet
- Gérard Grenier Auto
- Ville de Bécancour
- Phiga Inc. (Eau Larochelle)
- R.D. Rousseau Inc.
- Construction René Courchesne
- Louis Plamondon (Député de Richelieu)
- A. Gaudet Ltée
- Corp. mun. St-Jean-Baptiste
- Corp. mun. Nicolet-Sud
- Photomaje Enr.
- Aliments Delisio Ltée
- Dépanneur Jean
- Marché Nadeau "Servi-Plus"
- Marché Métro Beaumier
- Boulangerie Deshaies
- Boulangerie Cardinal
- Breuvages Bégin
- Restaurants McDonald

exposants
concours

ment du Québec

(poly. Le-Boisé, Victoriaville)

photobiophysique (UQTR)
les insectes piqueurs (UQTR)
Mauricie/Bois-Francs
la Mauricie
nicolet



Commission Scolaire Régionale Provencher

**Nous sommes heureux
d'accueillir nos amis
scientifiques et d'appuyer
EXPO-SCIENCES
qui promouvoit le goût des
sciences chez nos élèves**

25e Anniversaire

**Sogetel inc.
félicite tous les jeunes
participants à la
10e Expo-sciences
Mauricie/Bois-Francs**



**POUR BIEN S'ENTENDRE...
SOGETEL Y'A RIEN DE TÉL!**

Tél.: (bureau) 293-6155 (Résidence) 293-5413



R. & D. Rousseau Inc.
MANUFACTURIER DE PORTES
Consultez nos spécialistes

Raymond Rousseau, dir. gén. 1460, Ste-Marie
Nicolet-Sud JOG 1E0

**Nous désirons souligner
le dynamisme de nos jeunes**



3525, Marie-Victorin, Nicolet

293-2091

**Félicitations aux
organisateur et
exposants**



VILLE DE
BÉCANCOUR

**Le Conseil
municipal de
Ville de Bécancour**

"L'EAU DE TABLE PAR EXCELLENCE"



**LA CAISSE
POPULAIRE
DE NICOLET**

partenaire
dans le progrès
de nos jeunes...



**Meilleurs
vœux
de succès
lors de la
10e édition de
Expo-sciences!**

Maurice Richard
Député de Nicolet
Président de la commission
de l'agriculture, des pêcheries
et de l'alimentation



«LA SAISON DES ARTS»

VILLE DE BÉCANCOUR

Une multitude d'activités sous la présidence d'honneur d'Albert Millaire

Par Serge Rousseau

Cette année, la saison des arts de la Ville de Bécancour sera sous la présidence d'honneur du comédien bien connu Albert Millaire. "Encore cette année, la saison va tenter de regrouper le plus possible les intervenants du milieu", de préciser Rita Bergeron. Cela reste encore à être confirmé, mais les organisateurs de l'événement aimeraient bien cette année ajouter un volet plus classique aux activités déjà prévues.

Au programme

Parmi les activités prévues au programme de la saison des arts, notons que la soirée d'ouverture, qui devrait prendre la forme d'une soirée dansante avec orchestre, aura lieu le samedi 8 avril. Au niveau des spectacles, on prévoit une exhibition de patinage artistique à l'aréna de Bécancour le samedi 15 avril. La semaine suivante, soit le 22 avril, la chorale Choeur-Amis offrira un concert au centre culturel de St-Grégoire. On prévoit aussi un autre concert, qui devrait être offert par les élèves de l'école de Ste-Gratude, mais celui-ci

reste encore à déterminer.

Plusieurs expositions sont aussi prévues un peu partout dans chacune des paroisses de la Ville de Bécancour. À partir du 9 avril, le Moulin Michel de Gentilly offrira une exposition ayant pour thème des oeuvres inspirées par le Moulin lui-même et s'intitulant "D'hier à aujourd'hui". La Turlutaine de Ste-Angele de Laval offrira, pour sa part, une exposition des oeuvres de Rita Bergeron, qui aura lieu du 12 mai au 4 juin. Toujours dans le même domaine, la compagnie C.I.L. exposera des oeuvres de sa collection permanente à l'hôtel de ville de Bécancour, du 19 mai au 11 juin. Finalement, il faut absolument souligner la soirée "Hommage aux bénévoles" qui se tiendra le 29 avril à l'aréna de Bécancour.

La saison des arts de la Ville de Bécancour représente donc, depuis cinq ans, un événement culturel important pour la région, dont le succès est grandement redevable à l'implication et à la participation populaire des gens du milieu.



La saison des arts donne une grande place à la musique.

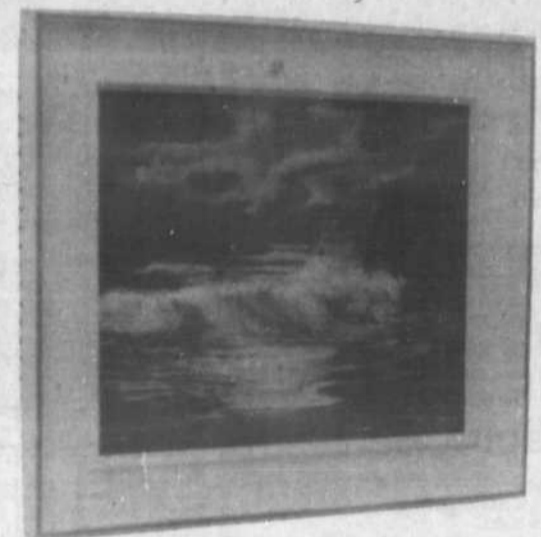

La peinture est aussi à l'honneur à la saison des arts et plusieurs expositions ont lieu un peu partout dans la Ville de Bécancour au cours de cet événement.



En 1987, la promenade des arts accueillait les manipulateurs de marionnettes géantes du Théâtre de "La dame de coeur" de Upton. Ces derniers se déplacent rarement et effectuaient une sortie toute spéciale pour la saison des arts.

La saison des arts de la Ville de Bécancour, une manifestation culturelle importante

Par Serge Rousseau

La saison des arts, organisée annuellement par la Ville de Bécancour, est devenue une manifestation culturelle importante dans la région. Cette année, cet événement se tiendra du 8 avril au 11 juin et sera sous la présidence d'honneur du comédien bien connu, M. Albert Millaire.

Cette année, la saison des arts de Bécancour en sera à la 5e édition. Cet événement culturel a vu le jour lorsque le ministre du Loisir, de la Chasse et de la Pêche décida de remettre aux municipalités la somme d'argent qu'il donna auparavant aux organismes, afin de favoriser le développement d'activités socio-

culturelles.

Les municipalités et les différentes institutions scolaires faisant partie de la Ville de Bécancour se concertaient alors afin de créer une manifestation culturelle qui aurait lieu un peu partout sur le territoire de la Ville. "L'idée première était alors d'organiser des activités, principalement dans les écoles, afin de sensibiliser les jeunes à l'art sous toutes ses formes et de démystifier ainsi la création artistique", commente Mme Rita Bergeron, régisseuse culturelle du service à la communauté de la Ville de Bécancour.

Au début, c'est donc une volonté de sensibiliser les jeunes aux activités artistiques et culturel-

les, qui a amené les responsables à organiser la première saison des arts. Mais l'événement a largement débordé l'implication des institutions scolaires et les gens du milieu manifestèrent aussitôt le désir de s'impliquer eux aussi: "L'événement a créé une belle solidarité de la part des citoyens de toutes les paroisses de la Ville de Bécancour", affirme fièrement Rita Bergeron en commentant l'implication des ses concitoyens dans la saison des arts. Notons que celle-ci s'échelonnait, cette année, sur une période de deux mois, afin de permettre aux gens d'assister au plus d'activités possible sans trop bousculer l'occupation de leur temps.

Une rencontre avec l'art et les artisans

Par Serge Rousseau

La musique est le thème sous lequel se déroula la première édition de la saison des arts de la Ville de Bécancour. Les enfants de chacune des écoles de la municipalité préparèrent alors un spectacle musical qu'ils présenteront chacun leur tour au grand public.

Mais cette participation ne se limita pas seulement aux écoliers et l'événement offrit, dès le début des activités culturelles diversifiées. C'est ainsi que des organismes, comme la chorale "Choeur-amis", s'impliquèrent alors en offrant leur spectacle. De plus, la promenade des arts,

qui a lieu un dimanche après-midi par année, a connu immédiatement un très grand succès populaire. Cette promenade est composée de plusieurs petits kiosques où les visiteurs peuvent rencontrer des artistes et artisans qui échangent alors sur leur métier, ainsi que sur la passion qui les habite.

Les organisateurs de la saison des arts ont aussi réussi, en 1987, à obtenir la participation de quelques manipulateurs de marionnettes géantes du théâtre de "La dame de coeur" de Upton. Ces derniers, qui quittent rarement leur théâtre, effectuaient alors une sortie exceptionnelle à Bécancour pour venir donner une démonstration de manipulation de marionnettes géantes.

Implication bénévole

Il va de soi qu'un événement tel que la saison des arts nécessite une très grande implication bénévole de la part des gens du milieu. On ne saura trop vanter le mérite de ces bénévoles qui, par leur travail, réussissent à faire un succès de cette manifestation qui rassemble la participation des quelque 1 000 élèves de la Ville de Bécancour et dont la fréquentation annuelle se situe aux environs de 10 000 visiteurs.



La promenade des arts est une occasion idéale pour effectuer une sortie en famille et rencontrer des artistes et artisans oeuvrant dans divers domaines.

Cuisine française
Nouvelle cuisine québécoise
Table d'hôte
Menu affaires
Menu à la carte
5 salons privés

NOUVEAU!

12 VINS AU PRIX
DE LA S.A.Q.
+ 2.00\$ par personne
pour débouchonnage



La fierté de la Rive-Sud

Pour réservations: (819) 294-9068

Fermé le lundi

3255, avenue Nicolas-Perrot
Bécancour (village), (Québec)

Spectacle son et lumière de la Chambre de commerce

Bien que le projet Spectacle Son et Lumière n'ait pas été retenu pour être acheminé à la Conférence socio-économique de la région 04, la Chambre de commerce du comté de Drummond entend tout mettre en oeuvre afin qu'il puisse tout de même se réaliser dans le cadre des fêtes entourant le 175e anniversaire de fondation de la Ville de Drummondville.

C'est l'assurance que vient de donner Mme Agathe Leclerc, présidente de la Chambre de commerce, en rappelant que le projet bénéficie d'appuis importants dans le milieu drummondvillois et en se disant d'avis qu'on ne peut le mettre au rancart tout simplement parce qu'il n'a pas franchi l'une des étapes de la Conférence socio-économique.

Rappelons ici que la Chambre de commerce du comté de Drummond, l'Ensemble folklorique Mackinaw et la Société historique du centre du Québec sont des partenaires associés dans l'élaboration de ce projet et qu'une somme importante de travail a déjà été réalisée.

"Une étude de faisabilité

et de rentabilité a, d'ailleurs, été produite et ses conclusions font en sorte que nous allons nous battre pour que le projet puisse être mené à bon port. Ce projet constituera un atout important de plus pour Drummondville et sa région et je peux vous assurer que tous les efforts seront déployés afin qu'il puisse se concrétiser à l'occasion du 175e anniversaire de la Ville de Drummondville", a commenté Mme Leclerc.

Celle-ci a, de plus, fait part d'une rencontre que les principaux responsables dans le dossier ont eue récemment avec le député provincial, M. Jean-Guy St-Roch, afin de regarder diverses alternatives de financement. "Certaines possibilités s'offriront possiblement via des programmes des ministères du Tourisme ou de la Culture. M. St-Roch nous a donné l'assurance que nous devrions être fixés là-dessus d'ici les prochaines semaines. M. St-Roch est très enthousiaste face à ce projet Spectacle Son et Lumière tout comme le sont d'ailleurs les autorités municipales et le député fédéral, M. Jean-Guy Guilbault", de conclure Mme Leclerc.

AVEC LA PIÈCE "CHAMBRE SEMI-PRIVÉE"

Le talent de Serge Rousseau parle de lui-même

Par Hugo Lemay

La pièce de théâtre "Chambre semi-privée" du confrère Serge Rousseau a été jouée en première le samedi 18 mars dernier au centre culturel de Shawinigan par la troupe semi-professionnelle "Le Cantouque".

Une pièce dans laquelle l'auteur nicolétain raconte les péripéties de deux comparses de chambre d'hôpital totalement différentes.

La première n'a pas 20 ans et est prise des reins. Fille intelligente et quasi-abandonnée par son père, une ancienne vedette des Bruins de Boston, elle consacre la majorité de son temps à la lecture.

Sa partenaire est une grosse bonne femme plutôt épaisse éprouvant des problèmes d'estomac. Elle passe ses commentaires sur tout et sur rien et n'arrête pas de rigoler.

Avec ce dernier personnage, Rousseau aurait bien pu tomber dans la facilité mais s'en est abstenu. Là réside sa force. Il ne tombe pas dans le piège du gag facile.

Son humour incline vers la psychologie de ses personnages, tous un peu étrange mais pas si loin de nous finalement. Et c'est cette même psychologie qui donne lieu à des blagues inspirées et à des situations cocasses.

À ces deux personnages viennent se greffer garde Lesourd, une infirmière zélée aussi ancienne que l'hôpital lui-même. Elle a la détestable manie de parler à la première personne du pluriel ("Les visites sont terminées et Notre mari doit partir").

Le mari en question est du type plutôt fluet et de toute évidence, c'est sa loquace épouse qui "porte les culottes".

Il y a aussi M. Lamoureux, un avocat qui soigne une dépression nerveuse. Plutôt illuminé, il philosophe tout de même sur nos moeurs avec assez de lucidité. Un moyen numéro celui-là.

Le dernier personnage, c'est évidemment le médecin. Un type assez paternaliste qui suit à la lettre les directives de ses livres de médecine.



Une scène de la pièce, "Chambre semi-privée", où M. Lamoureux y va d'une tirade philosophique. (Photo Hugo Lemay)

Soirée Bavaroise

ORGANISÉE PAR LES CHEVALIERS DE COLOMB

Samedi le 8 avril 1989 à 20:30 heures

AU CENTRE CATHOLIQUE DE NICOLET

Avec l'orchestre réputé de Gaétan Ravary

La majeure partie des profits seront versés au

CAMP NOTRE-DAME-DE-LA-JOIE

Admission: \$7.00 par personne

MOTS CROISES

1 2 3 4 5 6 7 8 9 10 11 12

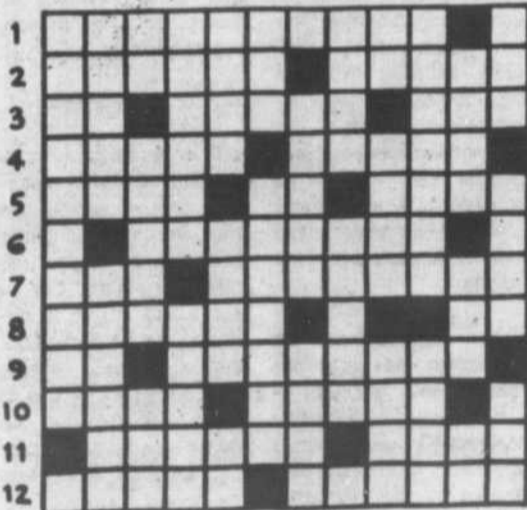

HORIZONTALEMENT

1. Embarcation légère et pointue aux deux extrémités.
2. Démonstratif - Grand faucon.
3. Adverbe de lieu - Occlusion intestinale - Terme de tennis.
4. Publié - Ancien nom de Tallin.
5. Examiné attentivement - Laize - Fourreau.
6. Mutin.
7. Compagnon de Mahomet - Dont les os sont gros et saillants.
8. Joie collective - Indique une alternative.
9. En les - Ventilation.
10. Siège de la conception - Ponant.
11. Palmier-d'Asie - Direction.
12. A qui on a fait tort - La jument y dort.

VERTICALEMENT

1. Qui ont deux têtes.
2. Comme du jus de citron - Mélasse.
3. Largeur d'une étoffe - Reçoit le Drac - Une des Cyclades.
4. Aristocraties - Etat habituel d'équilibre de l'organisme.
5. Affluent de la Vilaine à Rennes - Installation - Monnaie des anciens Romains.
6. Issue - Volubilis.
7. Dans la sueur (pl.) - Les bestiaux y mangent.
8. Crochet - Mouvement du corps.
9. Coups de baquettes - Couvert de pois - Né.
10. T'emportés - Soustraire.
11. Repassé - Agent secret (1728-1810) - Négation.
12. Plateau de cinéma - Sorti - Avachi.



TOUS LES MATINS DU LUNDI AU VENDREDI

À LA RADIO NO1 AU CENTRE DU QUÉBEC



© CJMF FM Ltée

Exposition d'une trentaine d'oeuvres figuratives

La Galerie d'Art du Centre culturel de Drummondville présente une exposition d'oeuvres figuratives jusqu'au 2 avril 1989. Cette exposition a pour titre: "Oeuvres choisies provenant de la Galerie d'Art Drummond".

Cette exposition regroupe des oeuvres d'ar-

tistes québécois connus tels que Rodolphe Duquay, Henri Masson, Marc-Aurèle Fortin, Monique Mercier, Paul Tex Lecomte, Albert Rousseau, Claude Picher, Huguette Dion, René Richard, Helmut Gransow, Narcisse Poirier, Philip Surrey, Arthur Villeneuve, Normand Hudon, Jean-Paul

Ladouceur, Umberto Bruni, Stanley Cosgrove, André L'Archêveque, Vladimir Horik, Claude Théberge, Gabriel Constant, Normand Lefebvre, Giovanni Gérometta et Pauline Paquin.

Ce regroupement d'oeuvres est des plus in-

teressant et fait en sorte de présenter une exposition d'une très grande qualité qu'il faut voir absolument. Les responsables de la Galerie d'Art Drummond enr. ont le souci d'offrir au public des oeuvres d'artistes qui ont fait leur marque et d'autres, plus jeunes, qui sont très prometteurs.

Il est intéressant de constater que les oeuvres de cette exposition font consensus quant à son contenu de calibre.

Cette exposition peut être visitée tous les jours sauf le samedi de 13h30 à 17h00 à la Galerie d'Art du Centre culturel de Drummondville jusqu'au 2 avril.

Cinquième édition du programme de stages en France du Cégep de Drummondville

Pour une cinquième année consécutive, le Cégep participe au programme de stages en France. Ce programme permet à douze cégepiennes et cégepiens de parfaire leur formation en travaillant six semaines dans des entreprises françaises.

Cette année, les stagiaires séjourneront à La Roche-Sur-Yon, du 20 mai au 1er juillet. Les lycées Pierre-Mendès-France et Alfred-Kastler accueilleront et superviseront les élèves. La représentation étudiante de cette année se compose de cinq élèves en techniques administratives (Manon Bellavance, Chantal Bergeron, de Daveluyville, Stéphan Chauvette, Michel Devault, de St-Pie-de-Guire, Martin Doucet et Isabelle Jean), de deux élèves en électronique (Eric Laplante et Patrick Phaneuf), d'une élève en technologie de l'estimation et de l'évaluation foncière (Carole Venner), d'un élève en informatique (Denis Jolin) et de deux élèves en musique (Claude Mar-

chand et François Monette).

Pour financer le coût de leur voyage, les participants au programme de stages en France organiseront diverses activités. Durant les mois de mars et avril, il y aura vente de tablettes de chocolat. Le 20 avril, il y aura une fête qui se déroulera au Bar Disco César de Drummondville. Un lave-auto aura lieu le 29 avril. En plus de ces trois sources de financement, les douze futurs stagiaires sont à la recherche de commandites. On vous invite à encourager ces 12 jeunes qui sauront bien représenter en France et qui feront l'acquisition d'un savoir de grand valeur.

VOYAGES EN LIBERTÉ
permis du Québec

THERÈSE BELLEFEUILLE enr.
Succursale:
3687-4 boul. Bécancour
Gentilly, Qué. G0X 1G0
(819) 292-3131
Sans frais: 1-800-567-7968

1480 Marie-Victorin
Deschailions, Qué. G0S 1G0
(819) 292-3131
Sans frais: 1-800-567-7968

AGADIR, MAROC 2 sem. Hôtel Atlas - Plan repas MAP Avion + transp. + séjour + resorts	859\$
QUEST CANADIEN ET STAMPEDE Avion et autocar, du 6 au 20 juillet Incl. avion, circuit autocar, hôtels Visites, entrée Stampede, services d'un guide	1,699\$
DÉCOUVERTE DE L'EUROPE Dép. 12 mai - 19 jours, 6 pays visités Départ garanti, toutes taxes incluses Guide francophone N.B.: Rabais de 300\$ par couple, si réservé avant le 31 mars	2,395\$
VOL ABC - PARIS jusqu'au 31 octobre Doit être réservé avant le 15 avril	398\$
LONDRES - NICE - TOULOUSE	449\$
Spéciaux dernière minute (stand by) pour départs fin de semaine	
ACAPULCO - 299\$ Los Arcos	CANCUN 479\$ Las Vegas
CARTOGÈNE 529\$ Torré Los Andes	

D'autres spéciaux à l'agence.

Succ. Gentilly ouverte le samedi de 10h00 à 4h00

**MEUBLES
DAMIEN LAFOND**

Tél.: (819) 292-2255

PARISVILLE

- Meubles
- Appareils électriques
- Tapis - prélatrs
- Stores verticaux

**AU CENTRE CULTUREL DE
TROIS-RIVIÈRES**

**Les compagnons
présentent la comédie
"Tel père... telle paire"**

Par Serge Rousseau

C'est une comédie de Marie-Thérèse Quinton, intitulée "Tel père... telle paire", que les nouveaux Compagnons présenteront à compter du 31 mars à 20h30 au centre culturel de Trois-Rivières.

Roger Rochon habite seul depuis plusieurs années en vivant de margouilles et de petites fraudes. Or, voilà que son fils, né d'un mariage depuis longtemps oublié, refait surface et vient passer quelques jours chez son père. Cet adolescent, que l'on dit doté d'un quotient intellectuel supérieur à la moyenne, arrive juste au moment où son père s'apprête à annoncer un "coup majeur" à son complice. De plus, on apprend que le petit génie représente une certaine importance pour un quelconque ministère.

Cette comédie a été jouée avec beaucoup de succès l'été dernier au théâtre de "La Chèvre" à St-Fortunat. Chez les nouveaux Compagnons, la mise en scène a été confiée à Eric Boulay et on promet aux spectateurs une soirée remplie d'humour. Les huit représentations prévues auront donc lieu le 31 mars, ainsi que les 1er, 6, 7, 8, 14, 15 et 16 avril prochain. Il faut noter qu'une matinée est prévue pour 14h00 le dimanche 16 avril.

ON DONNE PLUS QUE DE L'AIR!

Chevrolet Corsica 1989

**Climatiseur gratuit
plus 24 caractéristiques standard**

14 600\$*

* Taxe d'accises
100\$ en sus
du 20 au 31 mars 1989.

FINANCEMENT 9.9% sur toutes les autos neuves

**professionnels
jusqu'au bout.**

» Brouillard

CHEVROLET OLDSMOBILE INC.

3725, MARIE-VICTORIN - NICOLET

293-4404



REMISE DES TROPHÉES

C.A.B. BÉCANCOUR

Liste des participants

- Ferme Acini
- Mathieu Blanchette
- Ferme Franllon
- Ferme Lespérance
- Ferme Plourdoise
- Ferme Rhobec
- Ferme Tomshipe

- Jacques Auger
- Luc Chassé
- Jean-Lorain Lafond
- Ferme Montreuil Enr.
- Ferme Ptibois
- Ferme Rosdi
- Ferme Vonbry

- Ernst Binggell
- Pierre Demers
- Ferme Lember
- Claude Perusse
- Fernand Rheault
- Ferme Rotzetter
- Josef Widmer

MEILLEUR SUJET D'UN TAUREAU SOUMIS AU P.E.P.

Trophée C.A.R. Parisville



Raynald Tousignant de la Coopérative régionale de Parisville remet le trophée à M. et Mme Fernand Ducharme pour leur premier prix dans la classe du meilleur taureau soumis au P.E.P.

- | | |
|--------------------------------------|-------------------|
| 1- Ptibois Josette Tracey (HO-688) | 247-274-237 = 754 |
| Ferme Ptibois | |
| 2- Plourdoise Tracey Madie (HO-688) | 220-211-231 = 662 |
| Ferme Plourdoise | |
| 3- Acini Coline Boomer (HO-636) | 202-187-199 = 588 |
| Ferme Acini | |
| 4- Rotzetter Rogers Robi (HO-702) | 190-195-187 = 572 |
| Ferme Rotzetter | |
| 5- Royvairs Caroline Patrol (HO-698) | 205-171-186 = 562 |
| Fernand Rheault | |

MEILLEUR M.C.R. CLASSE 2 ANS

Trophée Meunerie Blandford Inc.



Dans la classe du meilleur M.C.R., classe 2 c'est la Ferme Ptibois qui a mérité la première position. André Provencher de la Meunerie Blandford a remis le trophée à M. et Mme Fernand Ducharme, les propriétaires de la ferme.

- | | |
|-------------------------------------|-------------------|
| 1- Ptibois Josette Tracey (HO-688) | 247-274-237 = 758 |
| Ferme Ptibois | |
| 2- Plourdoise Tracey Madie (HO-688) | 220-211-231 = 662 |
| Ferme Plourdoise | |
| 3- Montreuil Marnia (HO-261) | 241-179-210 = 630 |
| Ferme Montreuil enr. | |
| 4- Ombre du clocher Doline (HO-261) | 202-201-205 = 608 |
| Pierre Demers | |
| 5- Bélic Debie Enhancer (HO-332) | 179-226-200 = 605 |
| Richard et Anita Habel | |

MEILLEUR M.C.R. CLASSE 3 ANS

Trophée des agronomes du bureau local



Les agronomes du bureau local commanditent la classe du meilleur M.C.R., 3 ans et c'est la Ferme Tomshipe qui a mérité le trophée de la première position. Henri Louis Bédard a remis le trophée à Lucille et Gérard Hardy de St-Sylvere.

- | | |
|--------------------------------------|-------------------|
| 1- Tomshipe Chargez André (HO-529) | 241-260-253 = 754 |
| Ferme Tomshipe | |
| 2- Luchanel Cutlass Sidonie (HO-281) | 221-234-222 = 677 |
| Luc Chassé | |
| 3- Rotzetter Enhancer Gabi (HO-332) | 225-239-211 = 675 |
| Ferme Rotzetter | |
| 4- Ombre du clocher Corne (HO-208) | 209-216-187 = 612 |
| Pierre Demers | |
| 5- Heidegg Gayford Bally (HO-186) | 196-195-199 = 590 |
| Josef Widmer | |

MEILLEUR M.C.R. CLASSE 4 ANS

Trophée C.A.R. Parisville



La Ferme Plourdoise a mérité la première place pour le meilleur M.C.R., classe 4 ans, Raynald Tousignant de la Coopérative de Parisville a remis le trophée à Jean-Marie et Lise Plourde.

- | | |
|--|-------------------|
| 1- Plourdoise M. Anthony Ruth (HO-219) | 186-237-201 = 624 |
| Ferme Plourdoise | |
| 2- Bélic Alpha Brent (HO-225) | 207-192-201 = 600 |
| Claude Pérusse | |
| 3- Tomshipe Senator Judith (HO-175) | 197-205-193 = 595 |
| Ferme Tomshipe | |
| 4- Rotzetter Cutlass Sophia (HO-281) | 195-204-194 = 593 |
| Ferme Rotzetter | |
| 5- Jackimel Mine (HO-186) | 209-171-199 = 579 |
| Jacques Auger | |

MEILLEUR M.C.R. CLASSE 5 ANS

Trophée C.O.O.P. du Lac St-Pierre



Dans la classe pour le meilleur M.C.R., classe 5 ans, la Ferme Plourdoise a devancé de peu la Ferme Tomshipe. Marcel Beaudet a remis le trophée à Lise et Jean-Marie Plourde.

- | | |
|---|-------------------|
| 1- Plourdoise Blackjack Lulu (HO-140) | 217-242-215 = 674 |
| Ferme Plourdoise | |
| 2- Tomshipe M. Florence (HO-102) | 227-214-227 = 668 |
| Ferme Tomshipe | |
| 3- Pamac Tempo Berthe (HO-177) | 217-225-221 = 663 |
| Luc Chassé | |
| 4- Ptibois Princesse Make Rite (HO-164) | 223-198-218 = 639 |
| Ferme Ptibois | |
| 5- Vonbry Linette Madison (HO-154) | 211-203-202 = 616 |
| Ferme Vonbry | |

MEILLEUR M.C.R. MOYEN À VIE

Trophée Gérard Hardy



Le meilleur M.C.R. moyen à vie. Classe commandité par Gérard Hardy a été gagné par la Ferme Plourdoise. Jean-Marie et Lise Plourde ont reçu le trophée des mains de Gérard Hardy.

- | | |
|--|-----------------|
| 1- Plourdoise Blackjack Lulu (HO-140) | 211-239 = 225 |
| Ferme Plourdoise | |
| 2- Tomshipe M. Florence (HO-102) | 203-198 = 200.5 |
| Ferme Tomshipe | |
| 3- Bouvett Tempo Majesté (HO-177) | 203-189 = 196 |
| Pierre Demers | |
| 4- Lamayeur Nora (HO-342) | 200-167 = 183.5 |
| Josef Widmer | |
| 5- Rotzetter Make Rite Mathit (HO-164) | 183-174 = 178.5 |
| Ferme Rotzetter | |

Félicitations aux gagnants et participants

La direction du Cercle d'Amélioration du Bétail de Bécancour et des Inséminateurs

Luc Chassé, président
Linda Langevin, secrétaire
Nicole Tremblay, directrice
Maurice Castonguay, directeur
Jean-Paul Lavigne, directeur

REMISE DES TROPHÉES



MEILLEUR M.C.R. DE TROUPEAU

Trophée Richard Massé



Le trophée Richard Massé (Meilleur M.C.R. de troupeau) a été gagné par la Ferme Plourdoise. Jean-Marie et Lise Plourde ont reçu le trophée des mains de Richard Massé.

- | | |
|---------------------------|-----------------|
| 1- Ferme Plourdoise | 179-188 = 183.5 |
| 2- Ferme Tomshipe | 178-184 = 181 |
| 3- Richard et Anita Habel | 168-172 = 170 |
| 4- Pierre Demers | 166-172 = 169 |
| 5- Ferme Rotzetter | 163-173 = 168 |

MEILLEURE AUGMENTATION DE M.C.R. DE TROUPEAU

Trophée Meunerie Marcel Bérard Ltée.



Pour la meilleure augmentation de M.C.R. troupeau, Alain Valois a remis le trophée de la Meunerie Marcel Bérard Ltée à M. et Mme Fernand Ducharme de la Ferme Pitbois.

- | | |
|---------------------------|------|
| 1- Ferme Pitbois | 20.5 |
| 2- Richard et Anita Habel | 19.5 |
| 3- Fernand Rheault | 14.5 |
| 4- Ferme Rotzetter | 13 |
| 5- Ferme Franlon | 12.5 |

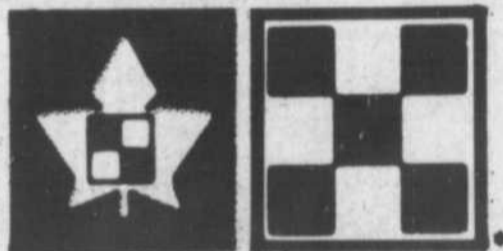

RALSTON PURINA

**FIERS DE PARTICIPER
AU REPORTAGE DU C.A.B.
BÉCANCOUR FÉLICITATIONS
AUX GAGNANTS!**

NOUS ALIMENTONS VOS SUCCÈS

MEUNERIE BLANDFORD INC.

MEUNERIE

Ste-Eulalie
620 Des Cèdres
Tél.: 819-225-4418

BUREAU

Ste-Marie de Blandford
550 Des Blés d'Or
Tél.: 819-283-2082

Vous trouverez aussi certains des produits Purina:

Ste-Gertrude: Dépanneur du Parc, 297-2675
Daveluyville: Marjac, 700 rue Principale, 367-3245
Ste-Cécile de Lévrard: Clément Simard, 49 101, Rte 218, 263-2299



Ralston Purina

MEILLEUR INDICE DE POTENTIEL GÉNÉTIQUE

Trophée C.A.B. Bécancour



Le meilleur indice de potentiel génétique du C.A.B. Bécancour a été gagné par la Ferme Rotzetter. Luc Chassé, président du C.A.B. Bécancour a remis le trophée à Alfons Rotzetter.

- | | |
|--|------------|
| 1- Rotzetter Enhancer Anni (HO-332)
Ferme Rotzetter | 13-13 = 26 |
| 2- Royvrière Caroline Patrol (HO-698)
Fernand Rheault | 16-9 = 25 |
| 3- Pitbois Josette Tracey (HO-688)
Ferme Pitbois | 12-12 = 24 |
| 3- Bélic Debie Enhancer (HO-332)
Richard et Anita Habel | 8-16 = 24 |
| 4- Luchanel Enhancer Rosette (HO-332)
L. Chassé | 9-11 = 20 |
| 4- Ruchedale Elite Lynn (HO-262)
Ferme fondale | 7-13 = 20 |
| 5- Tomshipe Chargax Andréa (HO-529)
Ferme Tomshipe | 7-11 = 18 |



FERME RENCY

ENR.

Élevage de génisses
et taures

Laitières à forfaits

440, 15e Rang,
St-Samuel-de-Horton, Qc
(819) 353-2417

Jean-Marie Cyrenne, propriétaire

REMISE DES TROPHÉES



MEILLEURE MOYENNE AU P.A.T.L.Q. RÉGULIER

Trophée Banque Nationale de Gentilly.



Fernand Cormier a gagné la meilleure moyenne au P.A.T.L.Q. régulier. Cette classe était commandité par la Banque Nationale de Gentilly. Raynald Leblanc pour Fernand Cormier a pris possession du trophée des mains de Daniel Fiiset de la Banque Nationale de Gentilly.

1- Fernand Cormier	8194 kg
2- Paul-André Habel	7765 kg
3- Ferme Laesser et fils	7472 kg
4- Ferme Vacolaït	7429 kg
5- Ferme Bécancour	7208 kg

MEILLEURE AUGMENTATION AU P.A.T.L.Q. RÉGULIER

Trophée Caisse populaire de Gentilly



La Caisse populaire de Gentilly commanditait la classe de meilleur augmentation au P.A.T.L.Q. régulier. La Ferme Deschailions a méritée le premier prix. Jean-Côme Morissette prés. de la Caisse populaire de Gentilly a remis le trophée à Daniel Fiiset.

1- Ferme Deschailions	1502 kg
2- Ferme Bécancour	990 kg
3- Raynald Beaudet	638 kg
4- Ferme laitière du Québec	557 kg
5- Ulrich Kundert	468 kg

MEILLEUR TAUX DE CONCEPTION (20-50 VACHES)

Trophée Benoit Morissette



Le trophée Benoit Morissette pour le meilleur taux de conception (20-50 vaches) a été par Mathieu Blanchette. Gilbert Valois de la classification Holstein Canada a remis le trophée à Mlle Louise Blanchette.

1- Mathieu Blanchette	91.2
2- Ferme Franlon	80.6
3- Henri-Noël Guimond	77.7
4- Jacques Auger	76.0
5- Paul-André Habel	73.1

MEUNERIE ACADIENNE INC.

Le rendez-vous de la satisfaction



DISPONIBLE POUR VOUS

- Moulée et suppléments pour bovins, porcs, volailles, chevaux, etc...
- Alliments pour chiens et chats
- Animaux de basse cour



Purina. NOUS ALIMENTONS VOTRE SUCCÈS!

16 855, Thibodeau, St-Grégoire, G0X 2T0

Ouvert du lundi au vendredi et le samedi a.m.

233-3017



145, RUE NOËL, ST-CÉLESTIN, (QUÉBEC)
(819) 229-3669

André Piché, pdg
Claudette Ouellette, rep.
Yves Rousseau, rep.

C'EST LE TEMPS DE PLANIFIER VOTRE DRAINAGE!

Communiquez sans tarder avec notre équipe de spécialistes

PLANS

- Service technique
- Nivellement
- Aménagement
- Drainage

ÉTUDE DU SOL, TEST DE PERMÉABILITÉ

Drainage

- Pose de tuyaux souterrains au moyen de machineries sophistiquées
- Installation de station de pompage
- Nivellement au laser

Travaux mécanisés

- Conseiller en aménagement
- Fossés
- Drainage de surface
- Nivellement au laser
- Déboisement
- Nivellement

Pour l'un ou l'autre de ces services, n'hésitez pas à communiquer avec nous en venant nous rencontrer ou en nous téléphonant. Nous sommes à votre service sept jour par semaine.



REMISE DES TROPHÉES

MEILLEUR TAUX DE CONCEPTION (50 VACHES ET +)

Trophée Demers, Héneault et Caron



Pour le meilleur taux de conception (50 vaches et plus) Ernst Bingelli a reçu le trophée Demers, Héneault et Caron des mains de Jean-Paul Lavigne, directeur du C.A.B. Bécancour.

COLLABORATION AVEC LES INSÉMINATEURS

Trophée des Inséminateurs
Gilles Bibeau



Le trophée annuel des inséminateurs pour la collaboration avec les inséminateurs tout au cours de l'année, a été remis à M. et Mme Gilles Bibeau par Richard Lebleu, inséminateur.

FEMME COLLABORATRICE

Commandite de M. Henri-Jacques Colbert
Micheline Demers



Mme Micheline Demers s'est méritée le prix pour femme collaboratrice de l'année. Elle a reçue le trophée des mains de Henri-Jacques Colbert.

1- Ernst Bingelli	92.1
2- Ferme Montreuil enr.	86.0
3- Ferme Tomshipe	83.0
4- Ferme Acini	79.0
5- Ferme Rotzetter	77.5

Félicitations à tous les participants

Félicitations
à tous les participants
et en particulier
à ceux qui se sont
distingués dans les
différentes catégories...

BRAVO!



DORAIS ET DIONNE LTÉE — C. GÉLINAS

C.P. 177, 868, rue Fleury
ST-LÉONARD D'ASTON

399-2180

PIERREVILLE

(514) 568-3380

Robert Dionne (Dir. gén.)



Nutribec

Représentants:
Charles Beaulieu
Guy Massé
Mario Mongeon



Une plaque spéciale a été remise à M. et Mme Jean-Côme Morissette pour souligner le fait qu'ils utilisent à la ferme depuis 40 ans, l'insémination. C'est Richard Lebleu qui leur a remis leur prix.



Lise Rheault qui a été pendant 12 années, secrétaire du C.A.B. Bécancour a été fêtée d'une façon spéciale par le C.A.B. Une toile lui a été remise. Sur la photo, Linda Langevin, sec. actuelle, Luc Chassé, président du C.A.B., Lise Rheault et Richard Lebleu, inséminateur.



Le bureau de direction du C.A.B. Bécancour, Luc Chassé, président, Linda Langevin, sec., Nicole Tremblay, dir., Maurice Castonguay, dir. et Jean-Paul Lavigne, dir.

CULTIVATEURS

Faites d'une pierre deux coups,
un voyage payant à Saint-Guillaume

ESCOMPTE
DE

10%

sur toutes les
pièces et items
Massey-Ferguson ou
autres marques
en inventaire

PAYEZ ET EMPORTEZ

Jeudi 30 mars (de 9h00 à 17h30 seulement)

- Filtres
- Huile
- Batteries

- Chaînes
- Graisse
- Pièces de semoirs

- Pièces de tracteurs
et autres items
non énumérés

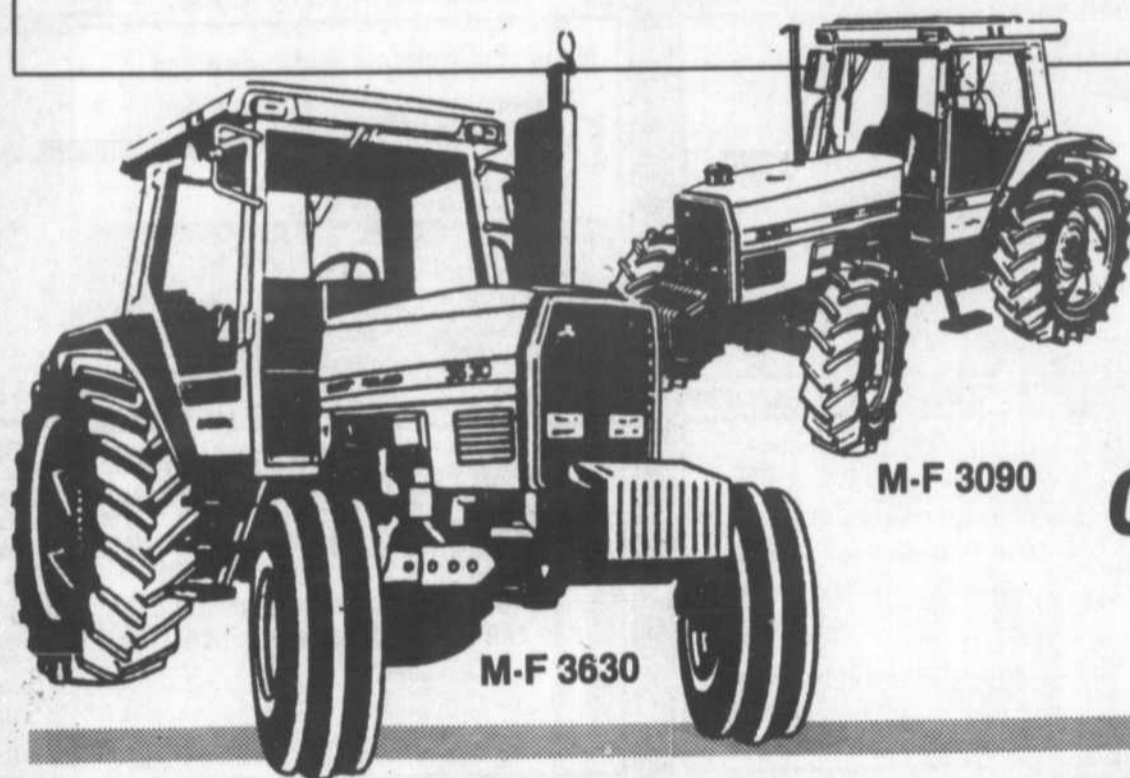

**Venez
avec vos
amis,
ON VOUS ATTEND!**

LA VRAIE FORCE DES AGRICULTEURS

MACHINERIE

1-819-396-2185

12, Route 122, Saint-Guillaume

C & H

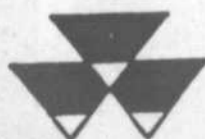
 INC.

MASSEY-FERGUSON
Nous cultivons vos idées.

Une entreprise de
Varity Corporation **VARITY**



**Vous construisez
vous rénovez**

**PASSEZ
NOUS VOIR**

Consultez cette page publicitaire
C'est le moment idéal,
en cette période de l'année,
de confier à des spécialistes,
vos travaux de tous genres.

**Faites donc appels à des experts.
Ils sauront vous conseiller!**

**Réservez
votre espace
pour
les prochaines
éditions**

- Architectes
 - Briqueleurs
 - Entrepreneurs en construction
 - Entrepreneurs électriciens
 - Entrepreneurs peintres
 - Excavation
- Isolation
 - Matériaux de construction
 - Menuiserie - Ébénisterie
 - Plomberie - Chauffage
 - Portes et fenêtres
 - Tapis - Marquetterie
- Toiture - Couverture
 - Entrepreneur général
 - Ventilation
 - Vitrierie
 - Location d'outils
 - Armoires de cuisine

MATÉRIAUX DE CONSTRUCTION



Alain Turcotte

Matériaux A. Turcotte Inc.
BOIS et MATÉRIAUX DE CONSTRUCTION
PORTES ET FENÊTRES

1025, rue Hébert
St-Wenceslas, Qc
G0Z 1J0

Tél.: 224-7682

**Cet espace
pourrait
être le vôtre!**

MANUFACTURIER

Tél.: (Bur.) (819) 293-6155 (Rés.) (819) 293-5413
Fax: (819) 293-6156



R. et D. Rousseau Inc.
Manufacturier de portes de garage

Raymond Rousseau 1460, Ste-Marie
dir. gén. Nicolet-Sud, J0G 1E0

ENTREPRENEUR



(17 km de Victoriaville - 40 km de Bécancour)

vous offrent
une solution économique,
efficace et rapide
pour la livraison
et l'épandage
d'agrégats concassés,
de tous calibres



VICTORVILLE:
750, boulevard Industriel est,
752-7140 - 758-4083

VILLE DE BÉCANCOUR:
3689, Place du Jardin,
suite 1, Gentilly
(819) 298-2543

APCHA Association provinciale
des constructeurs d'habitations
du Québec inc.

Région des
Bas-Francs

ENTREPRENEUR GÉNÉRAL



CONSTRUCTION RÉJEAN FRÉCHETTE INC.
Entrepreneur Général

Tél.: 293-2249

1445, rue Gérard-Grenier Nicolet

ENTREPRENEUR GÉNÉRAL

Nous construisons selon vos plans



- Commercial
- Résidentiel
- Industriel

CONSTRUCTION
MARTIAL FRÉCHETTE inc.
ENTREPRENEUR GÉNÉRAL, SPÉCIALISTE BUNGALOW, RÉPARATION
88, RUE DE L'ÉGLISE, BAIE-DU-FEBVRE
(514) 783-6779
TEL.: CELL 372-7798

Membre APCHA
Accrédité R.E.C.O.

ENTREPRENEUR ÉLECTRICIEN



Ronald Guimond Enr.
ENTREPRENEUR ÉLECTRICIEN
Résidentiel - Commercial - Industriel

STE-SOPHIE-DE-LÉVRARD,
TÉL.: (819) 288-5299
G0X 3C0

ENTREPRENEUR EN CONSTRUCTION



**CONSTRUCTION
MICHEL ST-CYR INC.**
4050, Les 40, Nicolet
Tél.: 293-6765

CONSTRUCTION - RÉNOVATION
PAR UN ENTREPRENEUR GÉNÉRAL

- résidentielle
 - commerciale
 - industrielle
- MEMBRE
A.P.C.H.O.
ET
R.E.C.O.

Accrédité au plan de garantie rénovation

MENUISERIE

**A.R.C.
MENUISERIE ENR.**

ARMOIRES DE CUISINE
SALLE DE BAIN
MEUBLES DE TOUS GENRES
Estimation gratuite

149, Marie-Victorin
BAIE-DU-FEBVRE, P.Q.
J0G 1A0
(514) 783-6134

André Jr et Réal
Courchesne, prop.

ENTREPRENEUR GÉNÉRAL



Actenove Inc.
Entrepreneur général
Construction, Rénovation
Commercial, Industriel,
Résidentiel

4950, NICOLAS PERROT
BÉCANCOUR G0X 1B0 294-9555
JEAN-YVES LAQUERRE
Président

VITRIERIE

Tél.: (514) 783-6733

VITRIERIE BAIÉVILLE ENR.

GUY et CLAUDE BIRON, propriétaires
DEVANTURES DE MAGASINS
MIROIRS - AUVENTS - FER ORNEMENTAL

112, rue de l'Église, Baie-du-Febvre
J0G 1A0

ENTREPRENEUR GÉNÉRAL

Tél.: (514) 568-3827

Construction - Rénovation

R. VERONNEAU

Entrepreneur général
Résidentiel - Commercial - Industriel

Accrédité au plan de garantie rénovation

53, Marie-Victorin Saint-François-du-Lac

ARMOIRES DE CUISINE

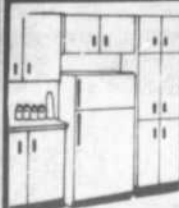

Estimation
gratuite

Spécialités:
Armoires de cuisine et
composants de meubles:

- mélamine - merisier
- chêne - érable
- pin

ATELIER RAYMOND INC.

R. Beausoleil, prop.

42 rue de l'Église, Baie-du-Febvre 783-6282

ENTREPRENEUR GÉNÉRAL

**Construction
Cloutier Joyal Inc.**

- Entrepreneur général -

(514) 568-7048



Estimation gratuite
Michel Cloutier
Marcelin Joyal
Jean-Marc Joyal (819) 474-1027

141 Haut-de-la-Rivière
St-François-du-Lac
J0G 1M0

Pagé dans le sillage du libre-échange

Par Jean-Pierre Béllisle

Il est fort heureux que le ministère de l'Agriculture, des Pêcheries et de l'Alimentation du Québec ait institué une conférence annuelle des perspectives agricoles québécoises, conférence dont la première s'est tenue le 6 mars dernier à St-Hyacinthe.

En effet, cette initiative gouvernementale a le double avantage d'inciter l'État et les intervenants à amorcer une profonde réflexion sur le devenir de l'un des plus importants secteurs économiques au Québec et de forcer l'instigateur des programmes agricoles à ouvrir son jeu. Du moins, parions que la grande majorité des quelque 400 participants à cette conférence n'attendaient rien de moins que le dévoilement des grands principes qui guideront l'élaboration des politiques agricoles du MAPAQ en 1989.

Décus? Peut-être, car M. Pagé fut un peu trop évasif sur ces objectifs immédiats; par contre, il a lancé un message à peine voilé sur sa façon de prendre le virage du libre-échange et là, il en a fait sursauter plusieurs. Ainsi, M. Pagé répétait à qui voulait l'entendre que, dorénavant, les interventions de l'État devront être plus subtiles; que les pays industrialisés devront réviser leurs interventions gouvernementales sous l'impulsion d'une libéralisation des échanges.

Ceux qui ont suivi le moins les étapes qui ont conduit à la signature de l'accord sur le libre-échange et ceux qui observent présentement ce qui se passe du côté du GATT savent pertinemment ce que M. Pagé veut dire par "subtil". En fait, il m'est apparu que le

ministère de l'Agriculture a fait savoir à la population agricole que les interventions directes devront disparaître éventuellement pour faire place à des programmes d'aides déguisés, calqués sur le modèle américain. M. Pagé, de peur d'irriter les Américains, se fait l'apôtre d'un système qui n'a jamais fonctionné dans le passé.

À mon avis, M. Pagé devrait retourner aux principes qui ont guidé l'établissement des interventions gouvernementales dans le milieu agricole québécois. Il constaterait rapidement que ce système, malgré les apparences, s'avère beaucoup moins coûteux et permet d'atteindre des niveaux d'efficacité rarement égalés en Amérique du Nord. Et puis, le ministre de l'Agriculture lance bien rapidement la serviette, lui qui a toujours dit que le libre-échange n'affecterait pas les programmes agricoles au Québec. Double discours direz-vous? Je n'en crois rien, comme d'ailleurs je ne crois pas que les programmes agricoles vont changer radicalement du jour au lendemain.

Être subtil, voilà précisément la force du ministère de l'Agriculture et ce discours s'inscrit parfaitement dans une démarche qui s'est amorcée en 1985. Rappelez-vous les recommandations du Groupe des Sages. Analysez minutieusement les programmes agricoles du MAPAQ depuis ce temps et, surtout, observez dans quels secteurs est dirigé le budget du MAPAQ depuis 1985 et vous comprendrez que le libre-échange n'est que la raison du moment pour justifier des intentions qui sont en vigueur depuis fort longtemps déjà.

Une soirée sur le code de la route et les machineries agricoles à St-Grégoire

Le Syndicat de secteur de l'UPA de St-Grégoire convie tous les producteurs et productrices agricoles de la région à une soirée d'information sur les droits et devoirs des professionnels de l'agriculture envers le code de la route.

Lors de cette soirée d'information, qui se tiendra le mardi 28 mars, à compter de 20h00, au centre culturel de St-Grégoire, un officier de la

Sûreté du Québec présentera notamment les différentes dispositions auxquelles les producteurs doivent se conformer lorsqu'ils circulent sur les routes avec de la machinerie agricole.

Il existe, en effet, des normes très strictes visant les feux de signalisation et les autres équipements spéciaux nécessaires pour rouler sur les routes et, par ailleurs, les producteurs et pro-

ductrices doivent également se munir de permis spéciaux s'ils possèdent des machineries dont la largeur externe est considérée comme excessive.

L'agent Raymond Coriveau de la Sûreté du Québec fournira toutes les explications nécessaires sur ces sujets et sur les autres mesures visant le code de la route.

Un commissariat agricole en devenir

Les intervenants du milieu agro-alimentaire des régions de Nicolet et de la Mauricie ont soumis, le 18 février dernier, lors du Forum régional conduisant au Sommet socio-économique de mai, un projet de création d'un commissariat agricole dans la région. Or, ce projet s'est classé 28e sur les 196 projets présentés à ce Forum.

Concrètement, le commissariat agricole aurait le mandat de développer le secteur agro-alimentaire en appuyant notamment les promoteurs de projets et en stimulant les productions susceptibles de s'affirmer dans la région. Ce commissariat serait dirigé par une table de concertation constituée de représentants du milieu.

LA DIFFERENCE...



L'ÉQUIPE CO-OP

"UN SERVICE GARANTI ET PROFESSIONNEL"

Nos 6 conseillers(ières) techniques sont en mesure de vous recommander les ENGRAIS, SEMENCES et HERBICIDES adaptés à vos besoins.

N'HÉSITÉZ PAS À NOUS CONTACTER



Engrais (Nicolet)
(819) 293-6831

**CENTRE AGRICOLE CO-OP
DE LAC ST-PIERRE**

40 de L'Église, Baie-du-Fèbvre J0G 1A0

(514) 783-6491

MEUBLES
DAMIEN LAFOND

Tél.: (819) 292-2255

PARISVILLE

- Meubles
- Appareils électriques
- Tapis - pré-lars
- Stores verticaux

À propos de l'assemblée générale des bovins de Nicolet tenue le 3 mars 1989

Lors de l'assemblée générale des bovins de Nicolet, en atelier des veaux d'embouche, nous avons amené une résolution concernant le type d'animaux assurés dans le cadre de l'ASRA, type qui devrait être spécifiquement de races à viande.

Cette résolution a été amenée dans le but d'améliorer le type de bouvillons produits au Québec afin de pouvoir mieux concurrencer le boeuf dit de l'Ouest.

Cette résolution a été aussi amenée pour améliorer le débouché de nos 12 000 veaux d'embouche produits ici au Québec. Il est bien regrettable que l'assemblée ne l'ait pas compris dans ce sens-là.

Il faut savoir que la production de veaux d'embouche et de bouvillons au Québec est une production considérée des moins lucratives par rapport à d'autres et il est de notre devoir, nous, comité de mise en marché de veaux d'embouche, de trouver des moyens nécessaires pour essayer de

rattraper le temps perdu.

Au Québec, la qualité des veaux d'embouche s'est grandement améliorée. Ces progrès se sont faits notamment dans la génétique et la recherche de races et de croisements de bovins de type de boucherie. D'ailleurs, dans cette optique d'améliorer la qualité des carcasses, ne nous a-t-on pas éliminé de l'ASRA les vaches de type laitier?

Comme le dit Marcel Nadeau, du MAPAQ, on fait du lait avec des races laitières et on produit de la viande avec des races à viande. C'est pour cela que nous déplorons que ces critères de sélection n'apparaissent pas dans le régime du bouvillon qui, en quelque sorte, devrait être le prolongement du régime du veau d'embouche.

Les producteurs de lait ne disposent-ils pas d'un contrôle des approvisionnements donnant droit à un subside fédéral? Je respecte cette volonté de se protéger, mais qu'ils ne fassent pas obstacle lorsque nous tentons de prendre des dispositions

pour améliorer notre production et notre situation.

Je sais qu'un régime, que je qualifierais de monopole, est difficile à diriger démocratiquement et que souvent des minorités risquent d'être laissées pour compte. Mais, comme disait un producteur, il est important pour un "père de famille" de traiter équitablement ses enfants. "L'UPA est le père". C'est donc à elle que je m'adresse en réclamant équité pour notre production de boeufs de boucherie au Québec.

Pour les producteurs laitiers qui se sentent lésés par notre résolution, imaginez le scénario suivant: vous avez la possibilité de faire du veau de grain; lorsque vos veaux de grain atteignent 550 lbs, vous les commercialisez. Avec le produit de la vente, plus la compensation, vous venez dans nos encans spécialisés vous procurer des veaux d'embouche, type de boucherie que vous finirez en bouvillons; là, vous verrez que tout le monde y trouve son compte.

Les régimes d'ASRA

sont en place en vue d'un produit fini:

- veaux de grain: élevés uniquement de grain, sans fourrage, pour être abattus à 550 lbs environ;

- veaux d'embouche: élevés

pour entrer en parcs d'engraissement, finis avec du grain et du fourrage.

Jean-Pierre Varetta
Comité de veaux d'embouche Nicolet.

Premier défi relevé avec succès

Les opérations d'achat, de reconditionnement et d'entreposage de sirop d'érable entreprises au début de janvier par la toute nouvelle Banque de sirop d'érable sont maintenant complétées.

De plus, les paiements aux producteurs ont déjà été effectués et les paiements finaux devraient être versés au cours du prochain mois.

La Banque a ainsi acheté 2 172 737 livres de sirop d'érable, à un coût moyen de 1,83 \$/lb, conformément à l'engagement pris, en novembre dernier, par le ministre d'État à l'Agriculture, M. Pierre Blais.

"Nous avons un échéancier serré mais l'entreprise a été menée avec succès, a déclaré M. Blais en conférence de presse. Nous voulons empêcher un effondrement du prix du sirop d'érable qui aurait eu des répercussions importantes pour les producteurs au cours des prochaines années et je crois que nous avons réussi".

Officiellement créée le 4 décembre dernier, la Banque de sirop d'érable regroupe 547 acériculteurs du Québec, de l'Ontario et du Nouveau-Brunswick. De plus, 350 autres producteurs ont envoyé leur demande d'inscription.

La Banque de sirop d'érable a pour objectif de procurer une certaine stabilité au secteur acéricole. Au cours de ses deux premiers mois d'existence, elle a permis aux producteurs d'écouler leur excédent de production de 1988 et de vider leurs barils afin d'être prêts à entreprendre la campagne 1989. Les stocks ainsi créés permettront de répondre à la demande lors des années de pénurie et de stabiliser les fluctuations du marché.

Selon M. Blais, la Banque est un instrument privilégié de développement à long terme du marché du sirop d'érable. Elle permettra aux acériculteurs de mieux gérer leur production et de mieux planifier leur mise en marché.

Sept propositions à l'A.G.A. des producteurs de lait

Par Jacques Desfossés

BON-CONSEIL. Lors de l'assemblée du Syndicat des producteurs laitiers du Centre du Québec, tenue le 15 mars dernier au 4 Saisons à Notre-Dame-du-Bon-Conseil, sept propositions ont été entérinées par les membres présents.

L'une d'elles touche la rationalisation et le pool régional de transport, une autre l'achat maximum limité à 40 % du quota en consommation, puis, l'augmentation du prélevé à 0,67 \$/hectolitre en publicité, la reconnais-

sance de l'Hydro-Québec dans sa responsabilité du problème des tensions parasites et la permission donnée aux nouveaux producteurs de faire une demande d'intégration sans attendre deux ans.

Les deux dernières résolutions concernent la possibilité d'enlever l'obligation de conserver le fonds de terre cinq ans après l'achat pour expansion et la recommandation que la représentativité à la Fédération des producteurs de lait du Québec passe à un délégué par 75 producteurs.

AGRICULTEURS

VENTE "FAITES UNE OFFRE"

TRACTEUR MASSEY FERGUSON modèle 265
TRACTEUR INTERNATIONALE modèle 574 avec cabine
TRACTEUR MASSEY FERGUSON modèle 2745 avec cabine
TRACTEUR OLIVER modèle 1370, avec cabine, loader, 4 roues motrices
TRACTEUR JOHN DEERE modèle 510 avec loader
TRACTEUR OLIVER modèle 1855 avec cabine
PRESSE À BALLE RONDE DEUTZ-ALLIS modèle GP-2.30
PRESSE À FOIN JOHN DEERE modèle 24-T avec lance-balles
FAUCHEUSE-CONDITIONNEUSE JOHN DEERE modèle 1209
FANEUR À FOIN KUHN modèle 16 pieds
MOISSONNEUSE-BATTEUSE GLEANER modèle A-2 avec 3 Pick-Up
MOISSONNEUSE-BATTEUSE INTERNATIONALE modèle 105
ÉPANDÉUR À FUMIER INTERNATIONALE modèle 540
ÉPANDÉUR À FUMIER MCDON modèle MD
PLANTEUR À MAÏS JOHN DEERE modèle 7000, 4 rangs
PLANTEUR À MAÏS JOHN DEERE modèle 494-A, 4 rangs
CHARRUE ALLIS-CHALMERS modèle 4 raies
CHARRUE JOHN DEERE 3 raies, modèle 1600
CHARRUE WHITE 4 RAIES modèle 508

LAVEUSE À PRESSIION JOHN DEERE modèle A-16
DÉBROUSSAILLEUSE JOHN DEERE modèle 709
CHOPPER JOHN DEERE modèle 15-A
FOURRAGÈRE DION modèle 50 avec 2 Pick-Up
FOURRAGÈRE DION modèle 488 avec 2 Pick-Up
SOUFFLEUSE À FOURRAGE NEW HOLLAND Modèle S-23
BOÎTE À GRAIN AVEC WAGON marque Turnco
CHARRUE FISKARS 3 raies automatique
CHARRUE OVERUM 4 raies, automatique, semi-porté
CHARRUE KONGSKILDE 3 raies
VIBRO-CULTEUR KONGSKILDE 11 pieds de large, 34 dents
VIBRO-CULTEUR KONGSKILDE 15 pieds de large, semi-porté
ARROSEUSE AGRO-TREND 200 gallons
WAGON FLEXI-MÉTAL 8 tonnes, pneus 11L.x15
ROULEAU À TERRE DESJARDINS, 12 pieds de large
ROULEAU À TERRE DESJARDINS 15 pieds de large
LAVEUSE À PRESSIION SHURT-LIFT 1000 lbs de pression
DÉBROUSSAILLEUSE PRONOVOST modèle 2072

TOUTE OFFRE RAISONNABLE SERA ACCEPTÉE DU 28 MARS AU 1er MAI

DEUTZ
ALLIS

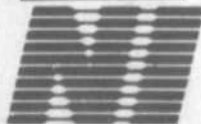

NEW
IDEA

MACHINERIE BENOÎT ET FRÈRE INC.

1723, route 122, Notre-Dame du Bon-Conseil

Tél.: (819) 336-2130

Rénauld Landry,
président



Opération engrais chimiques

L'an passé, les producteurs de cultures commerciales ont appris, à leur grand dam, que le gouvernement mettait fin à ses inspections dans les plans d'engrais. Encore une fois, devant le désengagement de l'État, les producteurs ont dû se

débrouiller pour suppléer à l'abandon du contrôle de la qualité de cet intrant majeur.

Aussi, le Syndicat de secteur de St-Grégoire a mis sur pied une opération d'inspection des engrais pour la campagne

agricole 1989. Des prises d'échantillon, par un technicien habilité à cette tâche, seront faites pour les approvisionnements de plusieurs producteurs échantillonnés dans les régions de Nicolet et de St-Guillaume.

Cette opération, cruciale

pour la production, sera financée conjointement par le Syndicat de secteur de St-Grégoire, les producteurs échantillonnés, le Syndicat des producteurs de cultures commerciales de la région de Nicolet et la Fédération de l'UPA de

Nicolet. Les résultats de cette opération permettront de juger de la qualité et de l'homogénéité des produits offerts par les fournisseurs en région et, le cas échéant, serviront d'arguments pour exiger la reprise des inspections gouvernementales.

Expo de Lotbinière plus tôt cette année

La Société d'Agriculture du comté de Lotbinière annonce que l'Expo de Lotbinière se tiendra du 1er au 6 août prochain à St-Agapit.

Expo de Lotbinière est donc avancée d'une se-

maine et ce, suite à la décision que l'on connaît de l'exposition provinciale.

Les directeurs de la Société d'Agriculture sont en plein préparatifs de la venue de la 19e édition d'Expo de Lotbinière et

on peut déjà annoncer que l'entrée sera gratuite une journée de plus.

Plus de 150 exposants agricoles, commerciaux, industriels et culturels y s'installeront dont on remarquera plusieurs nou-

veautés dans ce secteur.

Bien sûr, fidèle à sa tradition, Expo de Lotbinière vous en fera voir plein la vue du côté spectacles et activités. À ne pas manquer la suite des prochaines informations.

Un rendez-vous que l'on se donne du 1er au 6 août prochain sur le site d'Expo de Lotbinière sous le thème "Viens, tout le monde est là".

**MEUBLES
DAMIEN LAFOND**

Tél.: (819) 292-2255

PARISVILLE

- Meubles
- Appareils électriques
- Tapis - préfaits
- Stores verticaux



par l'équipe du Blé Entier

LES VITAMINES "B"

(Sources: Les combinaisons alim. Lucile M. Boredeau).

Les vitamines du groupe B constituent une "famille" dont chaque membre est désigné par un chiffre suivant la lettre B. Elles exercent entre elles un rôle complémentaire. Elles sont de première importance pour la santé. Contribuent grandement à prévenir paralysie, arrêt de croissance, éruptions cutanées, troubles du système nerveux, insomnie, irritabilité, dépression, alcoolisme, etc. Elles sont reliées à la normalité de la flore intestinale.

Vitamine B1 (Thiamine)

Les principales sources de vitamines B1 (par ordre d'importance, selon Lucile Martin, conseillère en alimentation): 1- levure de bière; 2- riz brun; 3- germe de blé; 4- graines de tournesol; 5- polissures de riz; 6- pignons (pignes); 7- arachides avec leur peau; 8- fèves de soya séchées; 9- arachides sans leur peau; 10- noix du Brésil; 11- pacanes; 12- farine de soya.

Vitamine B2 (Riboflavine), (toujours par ordre d'importance): 1- levure de bière; 2- foie d'agneau; 3- foie de boeuf; 4- foie de porc; 5- foie de veau; 6- rognons de boeuf; 7- foie de poulet; 8- rognons d'agneau; 9- amandes brunes; 10- germe de blé; 11- riz sauvage; 12- champignons.

Vitamine B3 (Niacine)

1- levure B1; 2- levure de bière; 3- son de riz; 4- polissures de riz; 5- son de blé; 6- arachides avec leur peau; 7- foie d'agneau; 8- foie de porc; 9- arachides sans leur peau; 10- foie de boeuf; 11- foie de veau; 12- foie de poulet.

Vitamine B4 (Adénine)

1- laitance de poisson; 2- ris de veau; 3- légumes crus;

Vitamine B5 (acide pantothénique)

1- levure de bière; 2- foie de veau; 3- foie de poulet; 4- rognons de boeuf; 5- arachides; 6- champignons; 7- farine de soya; 8- pois; 9- langue de boeuf; 10- perche; 11- pacanes; 12- fèves de soya.

Vitamine B6 (Pyridoxine)

1- levure de bière; 2- levure B1; 3- graines de tournesol; 4- germe de blé; 5- chair de thon; 6- foie de boeuf; 7- fèves de soya; 8- foie de poulet; 9- amandes brunes; 10- chair de saumon; 11- chair de truite; 12- foie de veau.

Vitamine B12 (Colabamine)

1- foie de veau; 2- pétoncles; 3- foie de boeuf; 4- foie de veau; 5- rognons de boeuf; 6- foie de poulet; 7- huîtres; 8- sardines; 9- jaune d'oeuf; 10- chair de truite; 11 chair de saumon; 12 chair de thon.

Enfin si vous croyez avoir besoin d'un supplément alimentaire en vitamines du "complexe B", ou de l'une ou l'autre des vitamines B, vous trouverez ce que vous recherchez en comprimés ou en tonique liquide à votre magasin d'aliments naturels.



1397, boul. Louis-Frèchette
Nicolet
293-5056

En coopération avec
"Le petit marché"

MAGASIN D'ALIMENTS NATURELS

COURRIER SUD, mardi le 28 mars 1989, 45

Les moteurs les plus fiables dans le monde sont REFROIDIS À L'AIR!

GRATUIT... 6 MOIS SANS INTÉRÊT

Des tracteurs conçus pour des cultivateurs qui exigent l'innovation et la qualité

- Coût d'entretien minime
- Fonctionnement sûr
- Apparence esthétique
- Qualité supérieure

- Pièces et service à son meilleur
- Puissance assurée
- Économie de carburant
- Facilité d'entretien

- Cabine insonorisée
- Transmission à vitesses synchronisées
- Grande maniabilité

LES TRACTEURS DE RÉPUTATION MONDIALE

conçu pour les cultivateurs qui exigent l'innovation et la qualité

MACHINERIE BENOÎT ET FRÈRE INC.

1723, route 122, Notre-Dame du Bon-Conseil
Tél.: (819) 336-2130

René Lanoy,
président

Tronçon Nicolet-Sorel du CN enlevé

L'Office national des transports du Canada a rendu dernièrement sa décision quant à la demande de la Compagnie des chemins de fer nationaux (CN) d'abandonner l'exploitation de son embranchement de la subdivision Sorel-St-Grégoire.

L'ONTC autorise l'abandon du tronçon de l'embranchement entre Sorel et Nicolet; cependant, le CN devra poursuivre l'exploitation des tronçons de l'embranchement entre Tracy et Sorel ainsi que le tronçon de l'embranchement entre Nicolet et St-Grégoire.

Pour la Fédération de l'UPA de Nicolet ainsi

que les syndicats de secteur de St-Grégoire, La Baie et St-François, la décision visant le tronçon Nicolet-Sorel est une victoire éclatante qui a nécessité, on s'en souviendra, des pressions énormes depuis une dizaine d'années.

La Fédération demeure toutefois vigilante car, entre cette décision et la remise des terres aux producteurs, il y a plusieurs étapes à franchir et il faut espérer que tous les intervenants dans ce dossier auront compris que les producteurs n'accepteront jamais que ces terres soient vouées à d'autres fins que l'agriculture.

Cérégrains Inc.

Lors de l'assemblée générale annuelle du Syndicat des producteurs de cultures commerciales de la région de Nicolet, de nombreux producteurs se sont montrés intéressés à CÉRÉGRAINS, la compagnie de mise en marché à adhésion volontaire mise sur pied par la Fédération. M. André Bergevin, directeur de

cette compagnie, a donné une foule de renseignements utiles et il a été convenu, lors de cette assemblée, qu'une réunion spécifique pour les producteurs intéressés à se joindre à CÉRÉGRAINS serait organisée.

Déjà, le Syndicat a reçu quelques appels et la liste commence à se

préciser. Si vous êtes intéressés à assister à cette rencontre ou si vous connaissez des gens qui pourraient en bénéficier, veuillez contacter le Syndicat au (819) 293-5838. Les coordonnées de cette rencontre seront connues sous peu et seuls seront invités les gens qui auront signifié leur intérêt.

Nouveau président du syndicat des producteurs d'oeufs

Lors de l'assemblée générale annuelle du Syndicat des producteurs d'oeufs de consommation des régions Nicolet-Sherbrooke, qui s'est te-

nue le 13 mars dernier à St-Joachim-de-Courval, le conseil d'administration a choisi M. Daniel Vigneault pour succéder à M. Claude Désilets,

comme président du Syndicat. Le nouveau président réside à Plessisville et occupait auparavant la vice-présidence du Syndicat.

Agenda agricole

Mardi le 28 mars

Assemblée générale annuelle du Syndicat des producteurs de porcs de la région de Nicolet, "Le 4 Saisons", Notre-Dame-du-Bon-Conseil, à 10h00.

Exécutif de la Fédération de l'UPA de Nicolet, Salle de conférences de l'UPA, à 10h00.

Mercredi le 29 mars

Tournée provinciale des conseils d'administration, "Le 4 Saisons", Notre-Dame-du-Bon-Conseil, à 10h00

Conseil d'administration du Syndicat des producteurs de bovins de la région de Nicolet. "Le 4 Saisons", NDBC, à 20h00.

Jeudi le 30 mars

Assemblée générale annuelle de la Fédération des producteurs de cultures commerciales du Québec (FPCC), ITA de St-Hyacinthe, à 9h30.

Lundi le 3 avril

Assemblée générale annuelle du Syndicat des producteurs de volaille de la région de Nicolet, restaurant "Le Madrid" de St-Léonard. Souper à 18h00, suivi de l'assemblée à 20h00.

Mercredi le 5 avril

Assemblée générale annuelle de la Fédération des producteurs d'oeufs de consommation du Québec (FEDCO), Auberge des Seigneurs, St-Hyacinthe, à 10h00.

Mercredi et jeudi les 5 et 6 avril

Assemblée générale annuelle de la Fédération des producteurs de bovins du Québec (FPBQ), Châteaubriand, Ste-Foy, à 10h00.

Vendredi le 7 avril

Assemblée générale annuelle de la Fédération des producteurs de pommes de terre du Québec (FPTQ), Rond Point, Lévis, à 10h00.

JUSQU'AU 30 AVRIL

OFFRE SPÉCIALE

sur toutes nos herse à disques

Vibroculteurs et cultivateurs en inventaire



FORD

vous offre un choix plus vaste que jamais

AVEC NOUVELLES DENTS "CONSERTINE"

Pour une "germination" plus complète, une rétention d'humidité et un plus haut rendement, choisissez le "système de culture" KONGSKILDE

K KONGSKILDE

PLUSIEURS AUTRES MODÈLES EN INVENTAIRE

C. LAFOND & FILS INC.

ST-CÉLESTIN 229-3664

La Société Saint-Jean-Baptiste du Centre du Québec

SSJB

Marie-Rose Hébert
5645 Grand St-Esprit
Ste-Monique de Nicolet, (Québec)
J0G 1B0 Tél.: (819) 289-5570



Siège social:
449, rue Notre-Dame, Drummondville, Québec J2B 2K9 - Tél.: (819) 478-2519

Dr Gilles Massé, d.c.

CHIROPATICIEN

POLYCLINIQUE 55
Suite 106
4825 ave. Bouvet, C.P. 420
St-Grégoire (Ville Béconour) Qué.
G0Z 2T0

SUR RENDEZ-VOUS
233-3123

KUBOTA

Marcel Laplante
représentant



GUILBAULT HYDRAULIQUE INC.
Tél.: (819) 477-2211
481 St-Pierre, Drummondville, Qué. J2C 3W4

La Société Saint-Jean-Baptiste du Centre du Québec

SSJB

Laurendy Touchette
240 St-Thomas
Notre-Dame-du-Bon-Conseil, (Québec)
J0C 1A0 Tél.: (819) 336-2736



Siège social:
449, rue Notre-Dame, Drummondville, Québec J2B 2K9 - Tél.: (819) 478-2519

Utilisez ce coupon pour vos petites annonces

Toutes les petites annonces sont payables d'avance

Nom: _____

Adresse: _____

Tél.: _____

Faire vos chèques à l'ordre de:

COURRIER SUD

C.P. 1 300

NICOLET, JOG 1E0

Prix d'une petite annonce:

20 mots maximum: 5,00\$;

Mot additionnel: 0,05\$

Nombre de semaine(s):

À vendre (série 100)
 À louer (série 200) Total:

Divers (série 300)

Heure limite: vendredi midi

Inscrire le texte de votre annonce ici

Veuillez lire attentivement le texte de votre annonce dans le journal. Le Courrier Sud ne sera pas responsable pour plus d'une parution incorrecte. Veuillez nous aviser d'une erreur à 293-4551, en mentionnant votre numéro d'annonce.



38866-101
Batteries neuves, prix imbattables, tous modèles, vente et réparations. Batteries Guy Comeau, 22, St-Joseph, St-Léonard d'Aston, tél. (819) 399-2408.

50585-101
Pick-Up Mazda 1983, 5 vitesses, 89,000 km, excellente condition, 3,400\$ et Pick-Up Nissan 1984, King-Cab XE, diesel, 5 vitesses, 3,495\$. Auto Action Inc., tél. (514) 568-3382.

50712-101
Oldsmobile Firenza, 1986, 4 portes, 75,000 km, transmission aut., mécanique A-1, prix à discuter; tél. 263-2337 ou 263-2520.

50783-101
Tracteur Case VAC, avec pelle avant, chaîne et poulie arrière, 1,500\$; moto Yamaha 125 de "trail", 125\$, tél. (819) 336-6258.

50744-101
Camion GMC, 1979, très propre, 1 tonne, roues doubles, chassis à neuf, boîte pour meubles ou chevaux fonct. au gaz propane ou sans plomb, cause: maladie; tél. (819) 372-0079.

50749-101
Tracteur Yard Man, 18 forces, hydro-statique avec souffleur à neige, 2 phases, grappe avant, tondeuse, attache 3 pts, 400 heures de marche, 8,500\$; "trail" Honda 70, 250\$; chaîne scie Plonner, No. 1074, 16 po. lame, 200\$; tél. 289-2847.

50791-101
Yamaha Virago 1000 C.C., 1984, 19,000 km, A-1, acheteur sérieux seulement, prix discutables; tél. (819) 396-3470, après 18h00.

50787-101
Kawasaki KZ 1300 CC, 6 cylindres, avec équipement; Yamaha 550 Maxime avec peu de mileage; tél. (819) 293-2363, après 18h00.

50741-101
Camion G.M.C., 1980 avec boîte 8x15, 1 porte coulissante; tél. 233-2336, le soir.

50809-101
Spirit D.L., 1979, 6 cyl., 4 vitesses, manuelle AM-FM, Michelin, en bonne condition, 700\$; tél. (514) 789-3075.

50828-101
Moto Honda Sabre 1984, de 750 CC, refroidi au liquide, achetée neuve en 1987, 6,000 km, demande 1,700\$, casque noir et or, Shoei, 60\$; aussi 10 vitesses, 26 po. pour homme, 80\$; planche d'exercice, York, 30\$, La Visitation; tél. (514) 564-2144.

50827-101
Pontiac Parisienne 1978, 8 cyl., mécanique en bon état, 600\$; tél. 293-4083.

50830-101
Acura Integra R.S., 1988, rouge, 24,000 km, 2 portes, arrière ouvrant, manuelle, 5 vitesses, bien équipé, à l'état de neuf; tél. (819) 289-2613.

50831-101
Ski-Doo, Citation, 4500 E, 1983, 1,500\$; bicyclette, 20 po, ordinaire, 50\$; bicyclette, 24 po., 10 vitesses, 50\$; tél. 294-2222.

50841-101
Motorisé Southwind, 1987, tout équipé, comme neuf, 29 pi; tél. 375-1816, jour seulement, demander Diane.

50843-101
Ford Escort, 1984, modèle L, 92,000 km, aut. bleu, 2 portes, toit ouvrant, freins + silencieux neufs, très propre, bon prix; tél. 336-8503

50845-101
Pontiac Laurentien 1975, en bonne condition; tél. (514) 783-6280.

50801-101
Moto Honda 900, 4 cyl., 1982, Camion G.M.C., 1980 avec boîte 8x15, 1 porte coulissante; tél. 233-2336, le soir.

50857-101
À qui la chance!
Pontiac Firebird, bleu royal, 1977, moteur 305, aut., moteur remonté à neuf, en très bonne condition sur mécanique, besoin de peinture, 650\$; tél. 289-2669.

50465-103
St-Jean-Baptiste de Nicolet, 2995, Rte Las 60, maison gr. 28x42, avec garage 22x48, briquée, 4 côtés, terrain 100x135, 3 salles de bains, sous-sol fini; tél. 293-5414, soir ou 372-7844, (cell), jour.

50471-103
Nicolet! Du propriétaire, maison 30x42, 3 chambres à coucher, sous-sol, semi-fini, abri d'auto, grand patio, terrain 90x195, paysager, 2 entrées d'autos, 72,000\$; tél. 293-2530, après 18h00.

50811-103
St-Célestin!
Maison de campagne à vendre par propriétaire, à 15 min. de Trois-Rivières, Bécancour, grand terrain d'environ 52,000 pi. ca., garage double, remise; tél. (819) 229-3355.

50828-103
Maison mobile 14x64, 3 chambres, grand terrain, située à Parisville; tél. (819) 292-2578, après 17h00.

50833-103
12 des Iris, Port St-François, maison mobile à vendre, 10x70, avec passage, 8,000\$; tél. 293-5925.

50594-103
Grand St-Esprit!
Maison mobile, 16x66, terrain 100x120, semi-méublée, patio 14x16; tél. 289-2618, après 17h00.



habitation 103

À VENDRE

ST-LÉONARD D'ASTON
Bâtisse commerciale de 3 000 pi. ca., voisin de la polyvalente, situé près du futur site du Parc Industriel de St-Léonard.
Tél.: (819) 399-2942 (819) 224-7524
(819) 224-7829

FRANCE DESAULNIERS
Fernande Lupien
COURTIER
LES IMMEUBLES
375-1996
ST-GRÉGOIRE, VILLE DE BÉCANCOUR

ST-JEAN-BAPTISTE NICOLET:
Vous pouvez être propriétaire avec 10% comptant seulement, splendide bungalow, 4 1/2 pièces, plancher bois franc, toit cathédrale, beaucoup d'inclus, beau, grand terrain. Appelez-moi et venez visiter cette jolie, petite maison.
FRANCE DESAULNIERS

ÉRABLIÈRE COMMERCIALE:
Secteur Précieux-Sang, 1100 entailles avec système tubulaire, bâtisse récente pouvant recevoir 70 personnes, équipement compris. EXCL.
FRANCE DESAULNIERS

ST-GRÉGOIRE:
Bungalow de construction supérieure, tout briques, très grandes pièces ensoleillées, sous-sol fini, foyer, terrain 190x100, paysagement remarquable. EXCL.
FRANCE DESAULNIERS

À STE-ÉULALIE:
Un choix de connaisseur, maison à revenus au centre du village, construction supérieure, prix d'une maison ordinaire pour une maison extraordinaire. Fait voir.
FERNANDE LUPIEN

À ST-CÉLESTIN:
Fatigué de travailler pour les autres, chance unique, quincaillerie avec dépanneur + 2 logements, beaucoup d'inclus, j'aimerais vous en dire plus. Téléphonnez-moi dès maintenant.
FRANCE DESAULNIERS

IMMEUBLE À REVENUS:
Ville de Bécancour, 6 logements neufs, tous loués, aussi, terrain pour construction multifamiliale, à proximité. EXCL.
FRANCE DESAULNIERS

À ST-LÉONARD D'ASTON:
Bâtisse commerciale de 3 000 pi. ca., voisin de la polyvalente, situé près du futur site du Parc Industriel de St-Léonard.
Tél.: (819) 399-2942 (819) 224-7524
(819) 224-7829

TRUST PRÊT ET REVENU
Courtier

GENTILLY:
Triplex commercial, très bien situé sur un grand terrain avec garage double. Beaucoup de possibilités. Pour plus de renseignements: M.L.S. Ghislain St-Gelais, 379-3214, code 8937.
MOINS DE 60,000\$:
Joli bungalow, idéal pour couple aimant la tranquillité, Boul. St-Jean. Venez visiter, c'est peut-être la vôtre. Trois-Rivières. M.L.S. Sylvie Guirey, 379-3214, code 923.
TROIS-RIVIÈRES:
Luxe résidence de 11 pièces, 2 foyers, chambre des maîtres, 20x15 avec vue sur le St-Maurice, garage, piscine bien aménagée, prix intéressant. Possibilité de bureaux. EXCL. Lise P. Chandonnet, 379-3214, code 8218.

STE-MARIE DE BÉCANCOUR:
Joli cottage rénové sur un terrain de 6 arpents carrés, cause: transfert, laissé à très bon prix. M.L.S. Ghislain St-Gelais, 379-3214, code 8937.
BÂTISSE COMMERCIALE À GENTILLY:
Située au centre du village, 13,800\$, revenus actuels. Pour investisseur ou commerçant voulant un local commercial ou grand bureau avec revenu de loyer, M.L.S. Lise Caron, 379-3214, code 9337.
À LA LIMITE DE GENTILLY:
Terre à bois de 10 arpents, très bien entretenue, idéal pour les amateurs de la nature. Pour informations: M.L.S. Ghislain St-Gelais, 379-3214, code 8937.

RE/MAX
Les professionnels du commerce de l'immobilier!

**Résultats maximums
9 ans d'expérience**

NICOLE ALLARD
Ré.: 293-4289
Télépage
379-3214, code 500

NOUVEAU MANDAT - NICOLET - PRÈS DE TOUTS LES SERVICES:
Bungalow pierres et briques, 40x26, armoires en chêne avec comptoir lunch, 4 chambres, sous-sol à demi fini, abri d'auto, terrain paysager et remise. Secteur résidentiel.

NICOLET - 4 LOGEMENTS:
Bien situé, en bon état, revenus garantis par bail. Prix intéressant. Exclusif 885586

À QUI LA CHANCE? - GRAND ST-ESPRIIT - 48,800\$:
Joli bungalow, 40x38, cuisine moderne, 3 chambres, plancher parquetier, salle de lavage, magnifique terrain paysager, abri d'auto, garage 14x24 et remise. Une visite vous convainquera! Exclusif 885681.

UNE MAISON ET UN REVENU:
Doux rénové, idéal pour propriétaire occupant, payez moins cher qu'à logement, 1 - 5 1/2, libre à l'acheteur et 1 - 3 1/2 loué à l'étage. Informez-vous! MLS 896750

CAUSE TRANSFERT - URGENT - NICOLET:
Construction 6 ans, façade de briques, grand hall d'entrée, 5 1/2 vastes pièces, 2 salles de bains, sous-sol presque terminé, cheminée avec poêle, garde-robe en cadre, abri d'auto, terrain paysager, beau site. Téléphonnez-moi. Exclusif 896038

RE/MAX p. Bellemare & ass. inc.
Siège social 373-7140
1285, Aubuchon
Trois-Rivières



Charles Doucet
Membre du Club du Millen
Ré.: (819) 293-5383
Télépage: 379-3214
code 6607
Bureau: 379-9555

BÂTISSE COMMERCIALE DU INDUSTRIELLE:
À Nicolet, 12,000 pi. 2 et terrain de plus de 90,000 pi. 2. C'est à voir!

MAISON DE PRESTIGE:
Au prix d'une maison conventionnelle, vastes pièces, foyer au salon, garage double, terrain paysager, contactez-moi, une visite vous convaincra! EXCL.

TERRAIN COMMERCIAL:
Dernier terrain disponible pour construction sur le Boul. Louis-Frédéric à Nicolet! Hâtez-vous!

*** VOUS CHERCHEZ DES BÂTISSES COMMERCIALES EN VENTE OU EN LOCATION???**
Contactez-moi!

PETITE MAISON (RÉNOVÉE):
Située près du centre-ville de Nicolet, idéal comme premier investissement, moins de 35 000\$. EXCL.

MAISON 2 LOGEMENTS:
Située à St-Pierre-Les-Becquets, immense terrain de 194,000 pi. ca., faut voir absolument, MLS.

MAISON MOBILE 14X66:
Située dans un site enchanteur, avec vaste sous-sol, terrain 100x200, faut voir! MLS.

LA FINANCIÈRE
COURTIER
4825, Des Forges
Trois-Rivières
379-9555



PIERRE CARDINAL
293-4727
379-3214, code 8508

NOUVEAU MANDAT:
Près de la ville, paroisse St-Jean-Baptiste, superbe bungalow 26x36, toit cathédrale, 5 1/2 pces, 2 salles de bains, 3 chambres, four encastré, plaque Jenn-Air, entrée asphaltée, abri d'auto, patio, c'est à voir! MLS

SECTEUR RÉSIDENTIEL:
À Nicolet, joli bungalow 28x42, ext. briques et pierres, abri d'auto, entrée asphaltée, portes en acier, couverture (2 ans), 6 1/2 pces, 4 chambres, inclus: lave-vaisselle, stores verticaux, contactez-moi pour une visite. EXCL.

ST-GRÉGOIRE:
Érabièrre et terre en culture très bien située, accès facile, près de l'autoroute 55, 80 arp. bois, possibilité de 1,800 chaudières, 100 arp. en culture, à ne pas laisser passer! EXCL.

NOUVEAU MANDAT:
À Port St-François, terrain 100x70 avec tous les services, vue sur le fleuve, terrassement fait, prêt à bâtir, faut voir sans faute! EXCL.
STE-ANGÈLE DE LAVAL:
Joli bungalow 40x40, situé au centre du village, belle vue directe sur le fleuve; maison très bien entretenue, couverture neuve et isolation récente, 6 1/2 pces plus un revenu de loyer 4 1/2 pces, prix très bas, four encastré et plaque chauffante inclus. À qui la chance! EXCL.

LA FINANCIÈRE
COURTIER
4825, Des Forges
Trois-Rivières
379-9555

50732-103

Grand St-Esprit!
Maison à vendre avec garage, extérieur briques, garage + sous-sol fini au complet, grand terrain paysager, incluant tous les services, piscine incluse; tél. (819) 289-2142.

50757-103

St-Grégoire!
Belle maison, agréable à vivre, 3 chambres, salon avec foyer, salle de jeux au sous-sol, 2 salles de bains, grand terrain avec remise; tél. 233-3107, après 16h00.

50788-103

St-François du Lac, au bord de la rivière, bungalow, intérieur anti-campagne à vendre, 8 1/2 pièces, située au 626, rang Haut de l'île, Ste-Monique, très beau site, grand terrain paysager, 49,500\$ nég.; tél. 289-2847.

50747-103

Libre immédiatement. Maison de campagne à vendre, 8 1/2 pièces, située au 626, rang Haut de l'île, Ste-Monique, très beau site, grand terrain paysager, 49,500\$ nég.; tél. 289-2847.



terrain 104

50518-104

Terrains pour maisons mobiles cadastrés, bornés avec services aqueduc et d'égoûts sanitaires dans la paroisse St-Jean-Baptiste de Nicolet, près autoroute 30; pour informations: 293-6490 ou 293-4260 ou 293-6496.

50223-104

Terrains boisés de différentes grandeurs, dans paroisse St-Jean-Baptiste de Nicolet, nouveau secteur domiciliaire, prêt à bâtir, incluant services municipaux; tél. 293-6498 ou 293-6490.

50648-104

Gentilly, terrain à vendre, rue des Galaxies, près des services; tél. 298-2531, après 17h00.

47880-104

Gentilly, Domaine des Tilieus Inc., centre résidentiel urbanisé, beau choix de terrains, superficie 7 000 à 20 000 pi. ca., dont plusieurs sont ombragés, tous les services disponibles; aussi terrains commerciaux disponibles. Nous avons ce qu'il vous faut. Boucharde et Trottier, notaires, 9095, Des Érables, Ste-Grégoire, 297-2878.

50771-104

Nicolet, terrain au centre-ville, rue Caron, grandeur 13,000 pi. ca., peut bâtir 3 logements et plus ou maison avec 2 logements, près des terrains commerciaux; tél. 293-2516.

50748-104

Terrain 100x130, situé au Grand St-Esprit, services d'égoûts et d'aqueduc, 7,800\$; tél. 289-2847.



agriculture 105

422213-105

Agricultural
Huile à moteur Sweeco Dimonyl, de haute performance paraffinique, 300 heures et plus, 3,50\$/litre et plus, moteur diesel et gaz, graisse Moly 101; batterie Guy Comeau, 22 St-Joseph, St-Léonard; tél. (819) 399-2408.

50474-105

Semoir à grains International, 1985, 16 disques doubles, modèle 5100, ayant peu servi, prix à discuter; tél. (514) 783-6634.

50785-105

Wagon de ferme, pneus 8.50/16 avec plate-forme 7x16 pi; semoir à grains Massey, No. 28A, 15 roulettes; 28 roulettes; herse à disques, 20 po., semi-porté, marque White, No. 251; charrue Overum, 4 raies 12 à 18 po., hyd., int. 3 raies, 12 po., hyd.; faucheuse Ford hyd., 7 pl.; pour informations: 229-3493, après 17h00.

50788-105

"Trailer" dompeur neuf, usage agricole, tandem, pneus agricoles, cylindre télescopique; inf. 397-4261.

50803-105

La Visitation, foin à vendre; tél. 336-4858.

50824-105

Semences de maïs et luzerne, certifiées No. 1, hâtez-vous, le stock est limité, livraison, commande téléphonique, seulement le soir, de 7h00 à 9h30; tél. (514) 564-2195.

50751-105

Petit bulldozer Oliver OC3, en bonne condition, excellent pour cabane à sucre; tél. 293-6648.

50805-105

Tracteurs John Deere 2120, cabine Hi-lo, 3100 heures, 6,500\$; Oiler 1355, cabine + pelle, 6,500\$; Inter 444, pelle, 1900 heures; David Brown 990, pelle Farmall, Super C + scarieurs, 1,200\$; herse à disques, semi-portée; Inter 350, 35 roulettes et Pittsburgh 40 roulettes, 1,500\$ au choix vibro Allied 10 1/2 pds; milleuse Dees-Foy; rouleau en fer; épandeur engrais, 3 pts neuf; arroseuse Calais, 100 gallons, 400\$; semoir maïs, JD, 2 rangs; niveleuse 6 pds, pompe à purin, 5 pds, moteur 5 hp.; alès de tracteur neuve, 100\$ paire; épandeur à fumier, Case + Inter; pelle avant MF, No. 38 pour MF 35-135 etc.; tracteurs à gazon, 8-10 hp.; achat - vente - échange; Équipements Luc Provencher, tél. (819) 364-2320.

50836-105

Tracteur International, (B-275 modèle) avec pelle, très bonne condition; tél. (418) 522-4281, semaine ou (819) 263-2044, fin de semaine.

50848-105

Tracteur Massey Ferguson, 20-85, en bonne condition; tél. 293-6648.



mobilier 106 et acc. de maison

32361-106

Jacques Bélanger Service, St-Zéphirin, réparation de poêles, lave-vaisselle, laveuse et sècheuse, pompes à eau de toutes les marques; Route 255, St-Zéphirin, Jacques Bélanger, prop.; tél. (514) 564-2707.

50834-106

Sommier + matelas, 54 po., propre, 75\$; tél. 399-2666.

VERIFIEZ, VERIFIEZ ET VOUS SEREZ SURPRIS DE NOS PRIX
Imaginez-vous 15 secondes République Dominicaine 1sem. pour 2 personnes
Coupon gratuit en magasin

PIÈCES ET ACCESSOIRES AU COMPLET

COMPAREZ NOS PRIX SUR:

<input type="checkbox"/> MAGS	<input type="checkbox"/> RUBANS DÉCORATIFS
<input type="checkbox"/> ROLL BAR	<input type="checkbox"/> PERSIENNES
<input type="checkbox"/> MARCHEPIED	<input type="checkbox"/> COUVRE-SIÈGES
<input type="checkbox"/> GRILL GUARD	<input type="checkbox"/> RADIO (ALPINE, KENWOOD)
<input type="checkbox"/> TOITS OUVRANT	<input type="checkbox"/> C.B. (COBRA, MIDLAND)
<input type="checkbox"/> LUMIÈRES AUXILIAIRES	

* Installation sur place

McKerrie Millen

CENTRE DE L'AUTO
Magasin Louisbert inc.
1321, Louis-Fréchette Nicolet (819) 293-4622
(Anciennement Handy Andy)

Solution

1 2 3 4 5 6 7 8 9 10 11 12

1	B	A	L	E	M	I	E	R	E	S	
2	I	C	E	L	L	E	S	A	C	R	E
3	C	T	I	L	E	S	L	E	T		
4	E	D	I	T	E	R	E	V	A	L	
5	P	E	S	E	L	E	E	P	V	I	
6	H	E	S	P	I	E	G	L	E	S	
7	A	M	R	O	S	S	E	S			
8	L	I	S	S	E	S	O				
9	E	S	A	E	R	A	T	I	O	N	
10	S	E	I	N	O	U	E	S	T		
11	R	O	T	A	L	G	S	E	N	S	
12	L	E	S	E	S	E	C	U	A	I	E

À VENDRE DIRECTEMENT DU PROPRIÉTAIRE

Situé à Nicolet, près de tous les services, construction 1978, genre "split level", 3 portes patio, remises, cours asphaltée, etc...

293-5632
(voir et fin de semaine)

FAUT VOIR!

Pour tout genre de construction commerciale et agricole

Dir. Rabouin Jacques

Maisons SIMAR

(819) 538-0726

BIENVENUE DOMAINE BOURJOLY 3 1/2, 5 1/2

Situés dans quartier paisible, 3 1/2 semi-meublés ou meublés, arrière polyclinique, près université, (Trois-Rivières), construction supérieure, insonorisée au béton, facilité de transport, intercom, conciergerie, espace de rangement, confort, tranquillité, libre immédiatement ou 1er juillet.

378-6929
377-2865

1988 FORD THUNDERBIRD
V6, air climatisé, AM-FM cassette, blanc.

SUPER SPÉCIAL 12,900\$

AUTOMOBILES

- * 89 FORD PROBE LX., automatique, air climatisé, etc., 25,000 km
- * 89 HONDA CIVIC LX BERLINE, 4 portes, automatique, air clim., 3,000 km
- * 88 FORD THUNDERBIRD, V6, air climatisé, AM-FM, cassette
- * 88 CHEVROLET CAVALIER, 2 portes, automatique, AM-FM stéréo
- * 88 CHEVROLET CORSICA, 4 portes, aut., air climatisé, etc...
- * 87 BUICK GRAND-NATIONAL, V6 turbo, tout équipé
- * 87 NISSAN PULSAR SE, 16 valves, t-top, noire, tout équipée, comme neuve
- * 87 PLYMOUTH SUNDANCE, 4 portes, 5 vit., 35,000 km
- * 87 CHEVROLET SPRINT, 4 portes, automatique, comme neuve
- * 86 PLYMOUTH RELIANT SE, 4 portes, automatique, comme neuve
- 86 CHEVROLET NOVA, 4 portes, 5 vitesses, 56,000 km, (Toyota Corolla)
- 85 MAZDA 626 LX, 5 portes, 5 vitesses, tout équipée
- 85 NISSAN PULSAR NX, noire, 5 vit., bas millage
- 85 TRANS-AM, V8, t-top, air, roues 16", blanche, tout équipée
- 85 HYUNDAI, PONEY GL, 4 portes, 5 vit., bas millage
- 83 RENAULT ALLIANCE DL, 4 portes, 5 vit., pneus neufs

- CAMIONS**
- * 88 JEEP CHEROKEE 4X4 WAGONNER LIMITÉE, 4 portes, tout équipé
 - * 88 VAN GMC C25, 3/4 de tonne, 305 p.c., automatique
 - 87 VAN DODGE CARAVAN SE, 7 passagers, équipée au complet, blanche
 - * 87 VAN FORD AÉROSTART XLT, 2 air climatisés, 7 passagers, etc...
 - * 87 SUZUKI SAMURAI 4X4, 5 vitesses, convertible, 35,000 km
 - * 87 PICK-UP FORD RANGER TURBO-DIESEL, boîte longue
 - 86 PICK-UP FORD RANGER 4X4, SUPER CAB, automatique, V6
 - 86 CAMION FORD F350 DIESEL, 6.9 L., automatique, 6 roues
 - 85 PICK-UP GMC S-15, V-6, automatique

AUTO ACTION

— CHOIX — GARANTIE — SERVICE

FINANCEMENT SUR PLACE

LOCATION A LONG TERME

1098, Marie-Victorin Pierreville
(514) 568-3382 A 15 minutes de Nicolet

MAISON ET BÂTIMENT DE FERME À VENDRE

- * Maison idéale pour chalet (prêt à déménager)
- * Vieux bâtiment de ferme (à démolir)

Informations: 373-3222

ACHAT - VENTE - ÉCHANGE DE VÉHICULES USAGÉS

Nous vous offrons toujours le service de

PIÈCES D'AUTOS USAGÉES

AUTOS USAGÉES St-Célestin

965, Rang Valéro St-Célestin **229-3536**

REMBOURREUR

JEAN L. PAQUIN | 222-5572 |

Ensembles de salon et de cuisine
Fauteuils

25 ANNÉES D'EXPÉRIENCE

Vente de matériel CUIRETTE ET FOAM

10915, boul. Bécancour, Ste-Angèle de Laval

- Laveuse - Réfrigérateur
- Sècheuse • Cuisinière
- Lave-vaisselle
- Réfrigération

P.N.G. SERVICE ENR.
Pierre N. Guillemette, prop.

RÉPARATIONS À DOMICILE D'APPAREILS ÉLECTROMÉNAGERS DE TOUTE MARQUE

233-2343 St-Grégoire
19045, Boul. Des Acadiens Cté Nicolet, Qué.

NICOLET

- 5 1/2 à louer, très vaste, très propre, service de conciergerie, stationnement et déneigement compris. Libre le 1er juillet, 300\$.
- 4 1/2 à louer, très vaste, service de conciergerie, stationnement et déneigement compris. Libre le 1er juillet, 285/290\$.
- 2 1/2 à louer, 185\$/190\$, libre le 1er juillet.

293-2939 9h00 à midi ou 17h00 à 21h00

OFFICE MUNICIPAL D'HABITATION DE LA VILLE DE BÉCANCOUR

VILLE DE BÉCANCOUR **"LOGEMENTS À LOUER"**

1. Pour personnes retraitées autonomes

- * Secteur Précieux-Sang 3 1/2 - 4 1/2
- * Secteur St-Grégoire 3 1/2
- Secteur Ste-Grégoire 4 1/2

2. Pour familles

- ** Plateau Laval, Ste-Angèle de Laval, 5 1/2 - 6 1/2
- * Possibilité de prendre les repas aux Résidences Bergeron & Filles Inc. (selon entente)
- ** Loyer plafond et possibilité de subvention.

Pour informations: **222-5628 (jour)**

40291-106
Mobilier de salle à manger en érable, table rectangulaire et 4 chaises, (style québécois), fait à la main; après 17h00, tél. 377-3320.

44175-106
Lave-vaisselle Maytag, laveuses automatiques reconditionnées à neuf; sècheuse et réfrigérateur; 2 laveuses commerciales; laveuse-sècheuse commerciale; P.N.G. Service; tél. 233-2343.

50778-108
Laveuse-sècheuse Inglis, 6 cycles, couleur amande, bonne condition; four à micro-ondes, Candy, 2450 MHz, neuf, aucun usage; tél. 296-3042.

50781-108
Mobilier de chambre à coucher, de salon et de cuisine, incluant cuisinière, réfrigérateur, laveuse, sècheuse; tél. (514) 568-2618.

50808-106
1 table ronde et 4 chaises, en orme foncé, prix 150\$; tél. (819) 293-2878, après 16h00.

50838-106
Réfrigérateur Roy, 60 po. haut ou 15.6 pi. cu., couleur or, très propre, gaucher, 500\$; tél. 289-2597.

MAISON À VENDRE À NICOLET

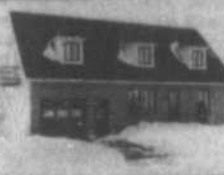

Directement du propriétaire, maison 2 étages, (avec revenu), construction de 5 ans, 46x26, garage chauffé.

Acheteur sérieux seulement
293-6538

Sylvain ou Monique

50859-106
Mobilier de chambre, 3 morceaux avec matelas, 20 ans usure, très propre, prix 50\$, tél. 233-3200, après 16h00.

50817-106
Mobilier de salon gris avec lampes noires et table en brasse; tél. 293-4639, rés., 293-4501, bur. ou (819) 298-2470, fin de semaine.

50811-108
Mobilier de salon; divan; fauteuil; machine à écrire; machine à compter électrique; tél. (514) 783-6906.



50782-107
Chaloupe 14', fibres de verre, vitesse 20 forces, "Mariner", remorque de compagnie, à l'état de neuf, (2 1/2 heures d'utilisation), 3,000\$; tél. 336-6307.

50897-107
Chaloupe de pêche, King Fisher, 16', double fond aluminium, volant moteur 35F, Johnson, remorque très solide, prix 1,500\$; tél. 293-6251.

50784-107
Chaloupe aluminium Princecraft 86, 14 pieds, avec remorque (état neuf), 1900\$; moteur 2 temps usagé, 300\$; sonar pour pêche, 300\$; tél. (819) 292-2020, Denis.

50792-107
Vélo de route Leader, 12 vitesses, excellente condition, équipée, prix à discuter; tél. 399-2380, Sylvain.

50799-107
Bateau, moteur et remorque, idéal pour la chasse, intéressés seulement; tél. 293-4760, après 16h00.

50828-107
1/2 "set" de golf pour dame avec sac de marque Star Flite, droit, très bon état, 150\$; 3 berceuses enfants, en bois massif, 20\$/ch.; tél. 293-6452.



50728-108
Manteau de cuir, bleu marin, neuf pour dame, gr. petit, 300\$, tél. 293-6384, après 16h30.

50802-108
Robe de mariée en dentelle, garnie de petites pierres et perles à partir de la ceinture, descendant de pétales en dentelles, vendue avec accessoires pour cheveux; tél. 289-2811.



50587-109
Charolais, 5 taureaux, sans cornes, prêts pour le service, lignée Constructor et Show me, Ferme Charolais Odell; tél. (819) 289-2720.

50456-109
Chiens de toutes races, Maltais, Shih-Tzu, Lhasa-Apsos, Boxer, Chow Chow, Colley, Labrador, Épagneul, Berger Allemand, Doberman, Rottweiler; tél. (819) 395-4196.

50898-109
À vendre!
Beagles (chiennes) domptées pour la chasse aux lièvres, âgées de 2 ans, prix: 225\$; tél. 293-6251.

50789-109
Cheval Canadien blond, très doux, 1250 lbs, dompté, selle et attelage; tél. 226-3483.

50823-109
10 vaches Holstein, N.I.P. et croisées, descendantes du C.I.A.Q., fraîches vélées ou dues sous peu, St-Zéphirin; tél. (514) 564-2195.

50818-109
Chiots Golden Retriever, pure race, vaccinés, vermifugés, 200\$; tél. (514) 789-2600.

50728-109
Acabérés chiens Chow Chow, âgés entre 6 sem. et 6 mo.s, couleur: roux; tél. 293-4551, jour, Guyaine, 293-5227, soir.

50823-109
Poulettes 20 sem., rouges, noires ou blanches, poussins, 1 jour ou 3 sem.; dindes, 1 jour ou 4 sem.; oies, 1 jour; canards, 1 jour; caillies, 3sem.; arrivage le 19 avril, le 10 mai, le 7 juin, date limite pour commander, le 14 avril, 5 mai, 2 juin inclusivement; moulée à chats, 8 kilos, 13,25\$; moulée à chiens, croquettes, 20 kilos, 20,75\$, plus taxe; ballot de ripe, 35; Meunerie St-Grégoire Itée Shur Gain, 17 000 rue Noël, St-Grégoire, tél. 233-2307.

50852-109
Vache Hereford, Semmental, due au début d'avril, 950\$ et plusieurs vaches Holstein, fraîchement vélées et d'autres dûes en mai; tél. (514) 783-6549.

50837-109
Mini Poméranien, mâle, blanc, 1 an en fév. 88, 6 lbs et 5 on, pure race; tél. 397-5614.

50835-109
Animaux à boeufs, 10 taures Charolais et Simmental, vélant en avril, mai et juin; tél. (418) 522-4281, semaine ou (819) 283-2044, fin de semaine.

50853-109
Terre Neuve, pur mâle, 4 ans, dressé, parents champions, 250\$; Chesapeake pur, mâle, 2 1/2 ans, fauve, bon gardien, 150\$; Berger Anglais, mâle, 1 1/2 an, gris cendre, poitrine et collier, triangulaires blancs, bon gardien, doux pour les enfants, 50\$, venez voir au 12 rang St-Pierre, La Visitation; tél. (514) 564-2257.

PLACE DES FORGES... pour une réussite professionnelle



À LOUER

Nous avons présentement 3 locaux disponibles à l'étage de 1608 pieds carrés à 3,300 p.c.

La Place des Forges c'est:

- COMPAGNIE DES JARDINS (SECTION DOMMAGES)
- MAÎTRES PROULX ET LAUZIÈRE, NOTAIRES
- BOURSE IMMOBILIÈRE DE LA MAURICIE
- ULTRA DÉCORS - FORMASS
- UNE SUCCURSALE BANCAIRE
- MERCERIE MOORES - VIDÉOTECK

Joignez-vous à cette équipe de professionnels et informez-vous de nos projets clefs en main.

5195, Des Forges, Trois-Rivières
Bureau: **374-1374/379-1530**

UN DES PLUS GROS MARCHÉS AUX PUCES DE LA RÉGION

Vaisselle de tout genre, cristal, accessoires pour cuisine, "set" de vaisselle, bibelots, pots de plastique, coupes, verres, meubles, outils, etc...



Aussi: Grand choix de meubles "directement du manufacturier".

MARCHÉ AUX PUCES

AU 118 RUE PRINCIPALE

DAVELUYVILLE

(À côté de Disco Bar chez Marcel)

HEURES D'OUVERTURE

Lundi	FERMÉ
Mardi	FERMÉ
Mercredi	13h00 à 17h00
Jeudi	13h00 à 21h00
Vendredi	13h00 à 21h00
Samedi	11h00 à 17h00
Dimanche	11h00 à 17h00

(819) 367-3293 - (819) 367-2024

OFFRE DE SOUS-TRAITANCE

L'Aluminerie de Bécancour inc. est heureuse de vous communiquer que les plans et devis des travaux d'agrandissement de l'usine, au montant de 550 M\$, transmis aux entrepreneurs sélectionnés, sont disponibles pour consultation aux bureaux de l'Association de la construction de la Mauricie et de COPERS.

Nous publions ci-dessous une première liste des appels d'offres disponibles.

Description	Número de l'appel d'offre	Description	Número de l'appel d'offre	Description	Número de l'appel d'offre
Béton Carbone	C-1019	Installation des poutres relevables et butoirs	C-1067	Scellement des cathodes	C-1137
Rev. Métallique/portes ext.	C-1024	Gaines de captation des gaz	C-1068	Architecture générale	C-1138
Centres de traitement des gaz	C-1013	Béton (zone de nettoyage des anodes)	C-1080	Braquage des cuves	C-1143
Conducteurs de cuves	C-1049	Charpente (zone de nettoyage des anodes)	C-1081	Installation des caissons et des conducteurs	C-1144
Béton Fonderie int.	C-1027	Métaux ouvrés	C-1090	Maçonnerie, mur claustra	C-1145
Charpente et silos manut. alumine	C-1028	Installation électrique - Phase I	C-1091	Installation équipement mécanique de procédé	C-1146
Couverture et drains/toit/desc. racc. à l'égout pluvial	C-1040	Panneaux de ventilation	C-1135	Architecture générale (tous les secteurs)	C-1167
Bâtiment-sous-station électrique (général) et massif	C-1043	Inst. méc., élect. et instrum. des services	C-1136		

Pour consultation et information, veuillez vous adresser à:

COPERS

Comité des projets spéciaux
4160, boul. Bécancour
Ville de Bécancour, GOX 180
(819) 298-3158
a/s Mme Diane Daviault

Association de la construction de la Mauricie

400, rue Williams
C.P. 1716, Trois-Rivières
(819) 374-1465
a/s Mme Louise Carignan

L'aspirateur central SINGER



SINGER

Les Galeries Drummond
Drummondville, Qué.
472-2703

VENTE ET LOCATION



SINGER
Réparons toutes les marques

Industrielles et domestiques plain over-lock
Les Galeries Drummond
(819) 472-2703



A.B.I.

Un partenaire économique

A.B.I. agit à titre de mandataire de Pechiney Reynolds Québec inc., Albécour (société en commandite et membre du groupe SGF) et Alumax Québec inc.



50314-110
Vrai Marché aux Puces!
Marchandise de toutes sortes,
ouvert vendredi de 13h00 à 21h00,
samedi + dimanche de 10h00 à
17h00, quelques espaces dispo-
nibles pour commerçants; situé
304, Rte 122, St-Germain de Gran-
tham, sortie 170, Rte transcanadienne,
Cité Drummond; tél. (819)
395-4376 ou 477-6423.

49780-110
Lot d'environ 800 chaudières,
avec chaudières, 1 1/2 gallon
en aluminium; tél. (514) 783-6644.

45885-110
Stores Monic
Verticaux, horizontaux, étoiles,
spécialistes en décoration,
service à domicile gratuit, l'après-
vente impeccable commerciale
et résidentielle, au meilleur prix,
Monic, conseillère en décoration,
378-1549, frais virés.

STE-ANGÈLE DE LAVAL



Maison 10 ans, 26'x40', 3 ch., 1 salle de bains, cui-
sine, salon, garage isolé, 20'x36', terrain paysager,
60'x140', cour asphaltée, remise 12'x18'.

Directement du propriétaire
222-5880 ou 222-5696

50624-110
Moto Suzuki 1150 E F 84, 11,079
km, 2,400\$ négociable; 2 pneus
pour motos Phantom Firelli, MT28
130/90/V17, MT28 110/90/V16,
2005 pour les 2; casque de moto,
Nolan, 33 petit, 100\$; habit de
cuir pour homme, grandeur 34,
dames 5 ans, comprenant man-
teau, pantalon et gants, 300\$/ch.;
habit de pluie une pièce pour da-
me, petit, 75\$, neuve; caméra Nik-
kormat FT 2 de Nikon avec lentil-
le 50 mm et flash Vivitar 2800
et zoom, 80-200 mm, poignée et
trépied, 500\$ négociable; un trac-
teur John Deere 332, diesel, 3 cy-
lindres, 1987, 123 hrs de marche,
avec tondeuse à gazon, 46"; souf-
fleuse à neige, 4", 2 phases, chaîne
et poids, aucun prix par télé-
phone; tél. 224-7518, Françoise
ou Léo.

44551-110
"Si un cours de conduite l'inté-
resse, communique avec l'École
de conduite Rive-Sud Ass". Le
cours de conduite comprend 29
heures de théorie, 8 heures de
pratique sur véhicule automati-
que, 295\$ ou 10 heures de pra-
tique sur véhicule manuel, 345\$;
17150 boul. des Acadiens, St-
Grégoire, heures de bureau:
mardi 18h00 à 21h00, jeudi
9h00 à midi, pour inf. et inscrip-
tion, tél. 233-3255, bienvenue à
tous.

50708-110
En réduction: tôle de toute sorte,
portes d'acier avec cadres, pour
maison, "plywood" 1/2, 5/8, 3/4,
(veneer), barils en plastique, poly-
éthène en rouleau, bois de cons-
truction à partir de 180\$ le mille
pieds; tél. (819) 221-5429.

50709-110
"Drum" 9 morceaux, 400\$; Atari
2600, portatif, neuf avec cassette,
85\$; tél. 225-4667, après 18h00.

50710-110
Cantine toute équipée pour dé-
ménager ou location d'emplace-
ment à long terme, située près de
la 20 à Daveluyville; tél. (819)
285-2206.

50727-110
300 piquets de cèdre; tél. (514)
564-2486.

50772-110
Une génératrice Winco, 18,000
watts, comme neuve sur roues;
tél. 224-7747.

38867-110
Batteries neuves, prix imbatta-
bles, tous modèles, vente et répa-
rations, Batteries Guy Comeau,
22, St-Joseph, St-Léonard d'As-
ton; tél. (819) 399-2406.

50702-110
Restaurant à vendre sur la rive
sud avec possibilité de logement,
direct du prop.; tél. (819) 287-
5897.

50742-110
Caméra Super 8 MM, avec pro-
jecteur et écran, 75\$; magnéto-
phone à bobines Sony; manège
pour enfants; tél. 233-2336, le
soir.

50718-110
Chaudières d'aluminium de 1 1/2
gallon à 1,50\$/ch. et 2 gallons en
aluminium, 1,75\$/ch.; acier à chaîne
Sthil 026, comme neuve, Mas-
tercraft, 12 po, 100\$; tél. (514)
564-2712.

50793-110
Réservoir à lait, 400 gallons, bois
de chauffage, plaine + boue,
mangeoire à ensilage pour ani-
maux sur le champs; tél. (819)
336-4894.

50810-110
4 mags blancs sports, avec 4
pneus larges, G.M.C., 225\$; To-
yota Celica, 1976, pour pièces,
100\$; Renault 5, 1981, pour pié-
ces, 125\$; 4 pneus, 4 saisons,
13 po, 150\$; frigidaire idéal pour
chalet, 25\$; tél. 399-3282.

50833-110
Frigidaire à légumes, 12 pi. long,
en bonne condition, prix aubaine,
400\$; tél. (819) 336-3000.



50795-201
Partagerais maison à St-Grégoire,
vue sur le fleuve, foyer Jenn-Air,
laveuse-sècheuse, grand stat.
60\$/sem. près du pont; tél. 233-
3359, Michel.

50815-201
Je recherche une maison à
louer à Nicolet avec sous-sol fini
et grande cour; tél. 293-2954, le
soir après 18h00.

50819-201
Gentilly, duplex à sous-louer,
const. récente, 5 1/2 pièces, plus
atelier et sous-sol, armoires mé-
lamine, porte patio, grande cour,
confortable, très propre, prix à
discuter; tél. 288-5935 ou 298-
3371.

50889-201
Couple recherche maison de
campagne rénovée à louer avec
option d'achat dans la région de
Nicolet, pour le 1er juillet ou a-
vant; tél. 293-4277.

50840-201
Maison à louer, prix raisonna-
ble, à St-François d' Lac, s'adres-
ser à Michel, samedi + diman-
che seulement; aussi terrain à
vendre; tél. (514) 568-2660.

50740-201
Couple sérieux, sans enfant,
cherche à louer 1 maison de
campagne ou un chalet, habita-
ble à l'année, références fournies
sur demande; tél. 376-6778, après
18h00.

50851-201
Maison à louer au 5290, Prin-
cipale, (village), Grand St-Esprit,
5 1/2 pièces, libre 1er juillet;
tél. 289-2792.

50781-201
À louer, 7 1/2, 5530, Grand St-
Esprit, village, grand terrain, (visi-
te sur rendez-vous), libre fin juil-
let; tél. 289-2470, après 18h00.

50782-201
Maison de 6 1/2 pièces, située au
188, Lévelillé, St-François-du-Lac;
tél. (514) 568-2618.



47022-202
St-Grégoire, grand 4 1/2 et 5 1/2
neuf, 17,835 et 17,845 rue Leduc,
système d'intercom, plancher en
béton, stationnement asphalté,
près de tous les services, calme,
tranquillité, sécurité, armoires
chêne et mélamine, remise inté-
rieure; tél. 222-5895.

50519-202
Nicolet! Rue St-Jean-Baptiste,
2 1/2, 3 1/2, chauffés, éclairés,
(meublés si désiré); aussi cham-
bres, vue sur la rivière, libre
immédiatement; tél. 293-8491.

50010-202
Nicolet, 3 1/2 à louer, meublé,
chauffé, éclairé, stationnement,
désneigé, service laveuse-sé-
cheuse, repeint à neuf, personne
tranquille seulement; Chaussu-
res Denis, tél. 293-2366.

50494-202
Logement 2 1/2, tout com-
pris, 195\$/mois; tél. 293-6371, a-
près 17h00.

SUPER OFFRE HITACHI

LA SCIENCE AU SERVICE DES SENS

CAMÉRA VHS

Modèle 3100

- Mise au foyer automatique
- Minuterie automatique
- Microphone anti-vent
- Circuit H.Q.
- Revue instantané

SPÉCIAL
1 499\$

ou 139.63\$/mois (12 versements)



Télécouleur
stéréo

Modèle
E 8600
Contrôle à
distance

Spécial

999\$

ou 93.09\$/mois (12 versements)

VIDÉO VHS

Modèle
VT 3000

- Nouveau châssis innovateur "Z"
- Programmation à l'écran
- Contrôle à distance
- Minuterie d'enregistrement instantanée
- Système de synchronisation automatique

Spécial
459\$

ou 42.74\$/mois (12 versements)

SYSTÈME DE SON

- 60 watts RMS
- Contrôle à distance (Meuble inclus)

SPÉCIAL
629\$

ou 56.99\$/mois
(12 versements)



EN PLUS



S.L. ELECTRONIQUE INC.

Yvon Lampron, président

- Four à micro-ondes • Téléviseur • Vidéo • Antenne
- Système de son • VENTE - RÉPARATION

110, rue Notre-Dame, Notre-Dame-du-Bon-Conseil, QC J0G 1A0

(819) 336-3414

- Plan mise de côté
- Les photos peuvent légèrement différer des modèles annoncés
- Spéciaux valides jusqu'à épuisement des stocks

MAISON À VENDRE À GENTILLY

DIRECTEMENT
DU PROPRIÉTAIRE



Maison jumelée, 4 chambres à coucher, remise,
cour asphaltée, poêle à combustion lente, façade
en brique, chambre froide, 2 chambres de
bains, atelier au sous-sol, située 2030 Rigel,
à Gentilly, pour vente rapide (transfert).

Tél.: 819-298-2030

Résidence populaire trifluvienne

1-2 Pierre Laporte
Ste-Angèle de Laval

À LOUER

3 1/2..... 245\$
4 1/2..... 280\$
5 1/2..... 300\$

Chauffé, éclairé, stationnement,
buanderie, conciergerie

Possibilité d'être meublé

Pour les familles à faibles
revenus

Possibilité d'obtenir une
subvention pour réduire
le prix du loyer

Pour information

374-2586

379-3214 code 650

50345-202
Nicolet, grand 4 1/2 à louer avec comptoir lunch, bien éclairé, plancher de béton, insonorisation supérieure, construction neuve, face à la polyvalente, rue Léo Cadie Bourgeois, contacter René Courchesne, le soir de 17 heures à 21 heures à 293-5414 ou (514) 564-2163, demander Pierre Paul.

50196-202
Logement 2 1/2, situé en haut Restaurant l'Érablière, Nicolet-Sud; tél. 293-2302.

50377-202
À louer, Nicolet: loyers 4 1/2, centre-ville, rue Léon XIII; tél. 293-2202, après 17h00.

47822-202
Deux 2 1/2 à louer, libres 1er juillet; Un 4 1/2 libre 1er juillet; deux 5 1/2, libres 1er juillet; tél. 293-2839, de 9h00 à midi ou de 17h00 à 21h00.

50346-202
Nicolet, à louer, maison 2 logements, 4 1/2 pièces au 172, rue Raimbeault, libre imm., meublée ou non, 225\$; aussi Baie-du-Febvre, 5 1/2 + chambre froide, libre imm., meublée ou non, 280\$/mois; tél. (514) 783-6568.

50653-202
Nicolet, 1 mois gratuit, ou micro-ondes ou lit d'eau, 4 1/2 pièces, neuf, armoires chêne + mélamine, 2 stationnements avec prise, espace de rangement service de conciergerie, déneigement inclus, près de tous les services; tél. 374-4984 ou 293-4594.

50717-202
2 1/2 chauffé, meublé, éclairé, rue St-Jean Baptiste, près de la S.A.Q. propre et tranquille, Jacques; tél. 378-7236, rés.

DIRECTEMENT DU PROPRIÉTAIRE:
avec garage double, entièrement rénovée intérieur et extérieur, sur grand terrain, près de l'auto 30, Fast voir. Également offerte, terre de 40 arp. adjacente au terrain, bon investissement, intéressés seulement, tél. 222-5677.

ENCANTEUR
Pour tout genre d'encans
...VENTE...ACHAT...ROULANT DE FERME...TROUPEAU...MÉNAGE COMPLET...FONDS DE COMMERCE...ETC...ESTIMATION SUR RENDEZ-VOUS
Int. GILBERT COLBERT, encanteur
Pour: COLBERT ET FRÈRES INC.
C.P. 100, Ste-Georgette, G0X 2S0
Tél.: (819) 297-2711

RÉPARATION DE BATEAU
Bon nombre de verre, réparation de Hull produit en fibre de verre, construction de bateau, des mâts et epoxy
Service Marin enr.
734, rue St-Jean-Baptiste
Nicolet, 293-5422
Pierre Rousseau, propriétaire

ENCANTEUR
Maurice Rainville
1640, RR 1 Nord
St-Hyacinthe
(514) 799-4042
(514) 799-4124
Pour encans de fermes, maisons, successions, etc.

RECŪVREMENT
en fibre de verre,
de perrons, galeries
et patios
Service Marin enr.
734, St-Jean-Baptiste
Nicolet
293-5422
Pierre Rousseau, prop.

50708-202
Nicolet! À louer, 3 1/2, eau chaude fournie, chauffé, éclairé, semi meublé si désiré, situé au 193, rue Signay, Nicolet, libre 1er juillet 1989; tél. 293-4417 jour, 293-4194 ou 293-4968, demander Anne Gervais.

48225-202
À louer, apts Marelu, 380, rue Dauth, à St-Léonard d'Aston, 2 1/2 et 3 1/2 modernes, chauffés, meublés, service laveuse-sécheuse, ouverts au public; tél. (819) 399-2475.

50580-202
Grand 4 1/2, près du centre d'achats, service de conciergerie avec "locker" et stationnement privé, 1 mois gratuit sur un an, 2 mois gratuits sur 2 ans; tél. 293-6793, après 17h00.

50598-202
Appartement 1 1/2, centre-ville, Nicolet, chauffé, éclairé; tél. 293-4459.

50642-202
St-Grégoire!
À louer, 4 1/2, non chauffé, libre 1er juillet; tél. 293-4069.

50672-202
3 1/2 meublé, 197, rue Lamarche; tél. 293-2111, jour, 293-5092, soir.

50645-202
Vous payez trop cher pour votre loyer?
J'ai pour vous un 2 1/2 pièces à 25\$ par semaine, endroit tranquille, près du dépanneur, centre du village, Baie-du-Febvre, semi-meublé ou non, sortie laveuse-sécheuse, stationnement déneigé, peinture fournie si désiré, isolation refait à neuf, libre immédiatement; tél. (514) 783-6489 soir; (819) 373-1133 jour, demander Robert, 1 mois gratuit avec bail de 1 an. Pensez-y!

50639-202
Daveluyville, 2 1/2 meublé, chauffé, eau chaude, laveuse-sécheuse, libre immédiatement, au mois ou semaine, avec ou sans bail; aussi 4 1/2, libre 1er juillet; tél. (819) 364-5055.

50638-202
Garçonnière 1 1/2 meublé, chauffé, éclairé, rue Plessis, Nicolet; tél. 293-4832.

50481-202
Nicolet!
Grand 3 1/2 luxueux, neuf, plancher de béton, armoires mélamine et chêne, quartier paisible, situé près polyvalente, libre 1er avril; tél. 374-4984.

50631-202
Ste-Monique!
Logement à louer, 3 1/2 pièces, meublé ou non, libre immédiatement; tél. 289-2947.

50654-202
Voisin des Galeries Nicolet, grands 3 1/2 et 4 1/2, avec balcon, remise, stationnement, service de conciergerie; tél. 293-8535, 293-2503.

50730-202
Parisville, 5 1/2 pièces, situé au centre village, libre immédiatement, à voir; tél. (819) 292-2255.

50735-202
À louer, 5 1/2, non meublé, non chauffé; tél. 293-2225.

50759-202
Grand 4 1/2, situé près hôpital et dépanneur, non chauffé, non éclairé, mars gratuit; tél. 293-6351 ou 293-5663.

50134-202
Apt 3 1/2, meublé, chauffé, éclairé, laveuse + sècheuse complètes, au 461, rue Châtillon, Nicolet, libre immédiatement; tél. 293-4202.

50774-202
Grand 2 1/2, libre immédiatement ou le 1er juillet, semi-meublé, chauffé, éclairé, stationnement, espace de rangement, ave. des Pins; tél. 293-5996.

50854-202
Gentilly, boul. Bécancour, logements, 4 1/2, très propre, planchers, bois franc, fenêtres neuves, 215\$/mois; tél. (819) 298-2084.

50822-202
4 1/2, libre 1er juillet, service conciergerie, intercom, stationnement; inf.: 293-6512 ou 758-8622.

50855-202
Nicolet à louer, 5 1/2 pièces, non meublé, non chauffé, non éclairé, eau chaude fournie, sous-sol inclus, libre pour le 1er juillet 1989, situé au 185, rue Signay, Nicolet; tél. 293-4417, jour, 293-4194 ou 293-4968, demandez Anne Gervais.

50858-202
À louer, 1er mai 1989, 5 1/2, frais peint, patio, stat, conciergerie; tél. 293-8889, après 18h00.

50842-202
Logement, 4 1/2 pièces; aussi 3 1/2 - 2 1/2 pièces, meublés, à St-Léonard d'Aston; tél. 399-2120.

ENCAN

Il y aura vente par encan, jeudi le 6 avril 1989 à 12h30 pour Ferme Grisè, (France et Christian Grisè, props.), 1815, Rang 5, Drummondville, Qué.

Sera vendu un très bon roulant de ferme comprenant: 2 tracteurs Ford diesel, dont un No. 5600 avec cabine à air forcé, chauffe-rotte, "dual power", servo-direction, barrage de roues, sorties d'huile et chargeur sur le devant Malco, muni de fourche à fumier avec 2371 heures d'ouvrage et un Ford No. 3000 avec cabine en toile, servo-direction, barrage de roues et sorties d'huile; trimoto Honda Big Red No. 200; charrue Hydren à 3 raies de 14 pces, att. 3 pts; herse à roulettes M.F. 52, 16x32, modèle semi-porté avec cylindre; vibroculteur Futura de 11 1/2 pds avec planche de nivellement et rouleau, att. 3 pts; semenceur International No. 510, combinée à 13 disques doubles sur pneus; arroseuse Technoma, 100 gals, att. 3 pts; faucheuse-conditionneuse New Holland No. 489 de 9 pds de faux, à doigts courts; moulin à faucher Massey-Ferguson de 7 pds à courroie, att. 3 pts; faneuse à foin Nicholson; 2 râteliers de côté d'un New Holland No. 256 à dents de caoutchouc triples, neuf (1 saison); presse à foin New Holland No. 310 avec lance-balles directionnel, en très bonne condition; 3 voitures à 6 roues avec panier pour recevoir les balles dont une de 24 pds avec panier en métal et les 2 autres de 18 à 21 pds avec panier en bois; bonne remorque à bascule tandem avec boîte en métal; monte-balles de 42 pds sur roues avec moteur; 2 convoyeurs au plafond de la grange Lessard avec moteur, dont un de 80 pds et l'autre de 40 pds; 2 séchoirs à foin avec moteur 5 hp; bon hachoir (chopper) New Holland No. 38, en très bonne condition; 2 voitures avec trémis dont une de 24 pds en métal et l'autre 18 pds sur voiture 6 roues; souffeuse à neige, 7 pds, att. 3 pts; alternateur Pincor, 25,000 watts sur remorque; 2 râteliers en métal sur pneus 20 et 16 pds; grosse niveleuse Val Métal de 7 pds avec cylindre, att. 3 pts; benne à mouleée Victoria, 5 tonnes avec vis de déchargement et moteur, neuf, (1 an d'usage); silo à grains GSI de 21 pds diamètre, à 5 sections, plancher perforé, 150 tonnes métriques avec vis et aérateur, neuf (n'a jamais été installé et prêt à transporter); nettoyeur d'étable Houle de 430 pds de chaîne (gauche), neuve (2 1/2 mois d'usage) avec une montée pivotante de 75 pds; 30 bois à eau Houle, nouveau modèle; installation d'étable pour 62 bêtes; 60 chaînes à vaches; support taille-sabots; charriot à foin, Agri-Métal; distributeur d'iode pour abreuvage; 2 charriots à mouleée Wic; 2 bois à minéraux; séchoir à grains crayon; ainti-ruade; remorque pour trimotos; pompe à eau; tableau de régie Co-op, neuf; tue-mouches électrique; soudeuse, 180 amp.; scie à fer avec moteur 2 hp; treuil; tour; enclume; compresseur à air; assortiment de boulons; 2 tondeuses à animaux Sunbeam et Stuart; outils divers; balance d'engrais chimique; et beaucoup d'autres articles trop long à énumérer.

Équipement de laiterie et foin: réservoir en vrac Surge, 600 gals en acier inoxydable, avec lavage automatique; un lactoduc Surge avec tuyauterie en acier inoxydable, 2 pces, installation pour 50 vaches avec un compresseur Surge Alamo 100 + et 4 unités de traite; 4 balances de contrôle, Surge True-Test, No. 102, neuves; réservoir à eau chaude; balance de foin.

* Toute cette machinerie est en très bonne condition.

Aussi à vendre privément: l'emplacement de 1/2 hectare avec maison, remise et les bâtiments.

Cause de l'encan: terre vendue. Conditions: comptant ou prêt de banque Cantine sur les lieux.

Pour informations ou demande de crédit, s'adresser au propriétaire: tél.: (819) 395-4946 ou à l'encanteur.

Daniel Paul-Hus
encanteur bilingue
635, rue Papineau
St-Hyacinthe, Qué.
Tél.: 514-773-5680

ENCAN

Il y aura vente par encan, mardi le 4 avril 1989, à 11 heures pour Paul et Jacqueline Lemire, 531, Marie-Victorin, Baie-Du-Febvre, co. Nicolet.

Tout sera vendu: Un excellent troupeau de 50 têtes d'animaux, Holstein de choix, incluant: 8 pur-sang avec papiers et la balance sont des Nips. Ce troupeau a une excellente moyenne sur la PATLQ régulier de 7430 kg, 3.58%. Le troupeau se compose comme suit: 33 vaches dont 10 sont fraîches vélées, la balance due en tout temps de l'année, 6 balles taures, dues sous peu, 9 taures ouvertes et 2 génisses d'élevage, tout les animaux proviennent ou ont été inséminés: Enhancer, Char, Courrier, Astrologer, Hugo, Tab, Belmont, Tempo, Premier, Cutlass, etc...

Machinerie: Tracteur John Deere 4430, 125 hp, avec cabine air climatisé, entièrement équipé, 4 sorties d'huile, servo-direction, pneus 20.8x38 arles; un tracteur John Deere 1630, servo-direction, 2 sorties d'huile, pneus neufs 16.9x30; un Renault 651, 4 roues motrices, muni d'un chargeur double action avec pelle à gravier et fourche à fumier; 2 sorties d'huile, servo-direction; un "set" de roues doubles, 20.8x38, Snap-on; un tracteur White Oliver 1355, servo-direction, 2 sorties d'huile, pneus 18.9x30; une presse à foin New-Holland 278 avec lance-balles neuf et contrôle électrique; 3 wagons à foin, genre lance-balles, dont 2 Valacs 20 pieds et une de 20 pieds avec train John Deere, une faucheuse-conditionneuse, John Deere 1209, 10 pieds de coupe; un râteau de côté Massey Ferguson; une charrue Overum Sweden, 5 versoirs ajustables avec déclencheurs automatiques, genre semi-porté; un vibroculteur Inter, No. 4500, 21 pieds avec extension à cylindre, rouleaux émotteurs et dent 7 1/2 pouces; un semoir à céréales Inter 8200 avec roues plombeuses, état neuf; un planteur à maïs, White 545, 4 rangs, genre semi-porté; une arroseuse, 300 gallons Tandem avec rampes de 21 pieds; une vis à grain West Field 8 pouces sur roues 41 pieds; un alternateur Onan 30,000 watts sur roues; un traileur remorque Valac avec pompe et côtés grandes 5x10 pieds, neufs; une souffeuse à neige Bruno Leblanc, 8 pieds avec chute à cylindre; une moulange mobile New Holland 352, un moulin à faucher, New Holland, att. 3 pts; un camion Chevrolet 1978, 3/4 tonnes; un mixeur à ciment avec moteur 1 hp.; une presse hydraulique, 25 tonnes, un chaîne-bloc; un soigneur automatique Silo-car; 3 charriots à mouleée; un hache-paille; 2 silos à grains dont un 200 tonnes avec plancher perforé et avec fan de 7 hp. et vis balais pour déchargement, et un silo capacité de 60 tonnes; une vis à grain, 5 pouces, 40 pieds; un convoyeur Val-métal, 20 pieds; un silo Patz, 20 pieds; un séchoir à foin Victoria, 5 hp, avec tunnel; un monte-balles, Lessard, 40 pieds avec moteur; 1 monte-balles, 70 pieds avec distributeur de balles; un monte-balles Lessard, 24 pieds; un silo à mouleée 3 tonnes; un cadran de régie complet et beaucoup d'autres articles.

Équipement de laiterie et récolte: un réservoir en vrac DeLaval 750 gallons; 1 pipeline DeLaval, 2 pouces avec compresseur, 5 hp., installation pour 58 vaches; 6 unités de traite DeLaval, nouveau modèle avec pulsation alternative; 6 balances de contrôle True-Test, 700 balles de foin et 300 balles de paille; 60 tonnes d'ensilage de foin, 35 tonnes d'avoine et 15 tonnes de grains mélangés. Condition: comptant ou prêt de banque. Cantine sur les lieux. Pour information ou demande de crédit s'adresser au propriétaires, 514-783-8663 ou à l'encanteur.

Les enchères René Houde inc.
554, Chemin Groux, Bromptonville, tél.: (819) 846-6287, (514) 649-1122

ENCAN

Samedi, le 1er avril à 1h00 p.m.
Ferme Goupil & Doucet
8850, Des Merisiers,
Ste-Georgette, Co. Nicolet

Sera vendu: 1 bon troupeau, type à boucherie de 50 vaches, croisement Simmental, Charolais. Une trentaine sont vélées, la balance due pour avril et mai; et quelques équipements de ferme. Condition: comptant

La ferme est aussi à vendre, pour informations: (819) 297-2014 ou:

Les Encans Colbert & Fils Inc.
(819) 297-2420 (H.J. ou Denis) 819-372-1822
Ste-Georgette, Co. Nicolet

Aussi achat et vente de fermes, animaux, roulants.

ENCAN

Il y aura vente par encan, jeudi le 30 mars '89 à 12h00 sur la ferme de Claudette et André Durand 640, Marie-Victorin, Rte 132, St-Pierre-les-Becquets, G0X 2Z0, tél. 1-819-263-2997.

Le troupeau Holstein comprend: 22 vaches Nip, dont 1 pur-sang, 3 taures Nip, vélant à l'automne, 4 génisses de moins de 6 mois dont 1 pur-sang. Moyenne du troupeau, 6428 kg à 3.58% gras. Le troupeau provient de l'insémination artificielle et son saillies par les meilleurs taureaux du C.I.A.Q.

Machinerie: presse à foin axial, Heaston, No. 4600, 2 ans d'usage, avec lance-balles et contrôle à l'huile pour le poids des balles; presse à foin Inter No. 46; faucheuse-conditionneuse, No. H 489, 4 ans d'usage; râteau à foin Inter, semi-porté; 3 voitures à lance-balles dont 2 de compagnie avec héridelle en fer 20"; voiture 16"; mangeoir à foin, 20"; mangeoire à foin, 10"; 2 épandeurs à fumier de 90 minots, dont 1 Inter et l'autre Allis-Chalmers; un traîneau à balles; rouleau broche Quarote; 3 échelles arrière pour voiture à foin; 6 ballots corde de nylon, 9 000"; 2 "clipper" à vaches Stuart; 2 grillages, 6' pour vèlage et articles de laiterie trop long à énumérer, 1000 balles de foin; charrue Hydream, 3 rangs de 14 pouces; herse à disques Ford avec 36 disques.

Cantine sur les lieux.
En cas de tempête l'encan sera remis au lendemain.
Claudette et André Durand: 1-819-263-2997.
Pour informations:
Jean-Laurin Lafond
encanteur
1-819-263-2897
Alfred Boulet
gérant
1-418-259-7086

ENCAN

Il y aura vente par encan, vendredi le 31 mars à midi trente (12h30) pour M. et Mme Bernard Ferron de St-Gérard-des-Laurentides, Co. St-Maurice. La ferme est située au 381, Chemin des Érables, (prendre la sortie St-Gérard de l'autoroute 55, environ 5 kilomètres vers le nord).

Sera vendu: un troupeau laitier Holstein de 32 bêtes. Équipements de laiterie et d'étable. Une partie de la machinerie.

Conditions: comptant.

Si grosse tempête remis au lendemain à la même heure.

Pour informations, s'adresser au propriétaire, tél.: 819-539-3421 ou à:

Gilbert Colbert,
encanteur
pour: Colbert & Frère Inc.
Ste-Georgette, C.P. 100
Tél.: 819-297-2711

Toujours à votre service pour tous genres de ventes par encans.

Déplacement de maisons

CONSULTEZ
MARCOTTE & PELLERIN

ST-LÉONARD D'ASTON 399-2334

REPRÉSENTANT: RENÉ MARCOTTE

ENCANTEURS

H.J. & DENIS COLBERT

Ferme, animaux, roulant, tout genre d'encan
819-297-2420 819-372-1822

Raison sociale
* LES ENCANS COLBERT & FILS INC. *

H.J. DENIS

50794-202
Nicolet
3 1/2 meublé, éclairé, chauffé, si-
tué rue Raimbeault, 240\$/mois;
tél. 233-2830, après 18h00.

50797-202
Baie-du-Febvre
Logement 3 1/2 à louer, centre
du village, libre 1er juillet; tél.
(514) 783-8506.

50798-202
Grand 4 1/2, non chauffé, non
meublé, non éclairé, entrée la-
veuse-sècheuse, cave fournie,
possibilité de jardin, libre 1er juil-
let, situé au 466, Gérin-Lajoie,
Nicolet; tél. 293-4780, après 18h00.

50804-202
Gentilly, 4 1/2 à louer, semi-meublé
ou non, très bien située, stat.,
accès au sous-sol, 295\$/mois,
chauffé, éclairé; tél. 298-2054.

50812-202
Nicolet
Grand 2 1/2 à sous-louer, semi-
meublé, chauffé, éclairé, espace
de rangement, 225\$/mois; tél.
233-3127.

50813-202
Nicolet
4 1/2 très propre, près hôpital, vue
sur la rivière, stationnement avec
prise, 250\$/mois; tél. 293-5982.

50818-202
5 1/2 à louer, chauffé, éclairé,
stat., espace de rangement, libre
1er juillet; tél. 293-5032, après
17h00.

50814-202
Grand 4 1/2 à louer, face à la
polyvalente, tous les services
compris, grand "locker" inté-
rieur, insonorisation maximum;
tél. 293-4487 soir ou 293-2189
jour.

50829-202
Nicolet
Logement 5 1/2, sous-
forme condo, sur 2 étages, pre-
mier: salon, salles de bains, cui-
sine, 2x3 chambres, remise à
l'extérieur, 8x5, situé rue Martin,
près de l'école Curé Brassard, li-
bre 1er juillet; tél. 293-2516, après
19h30.

50839-202
Gentilly à louer, 4 1/2, non-meublé,
libre immédiatement, prix
raisonnable; tél. 298-2193.

50844-202
Nicolet, grand 5 1/2, chauffé,
éclairé, meublé, si désiré, libre
imm.; 3 1/2 neuf, chauffé, éclairé,
libre imm.; rue St-Jean-Bap-
tiste; tél. 229-3230, jour ou 233-
2583, soir.

50847-202
Nicolet, 4 1/2 apts, propre, tran-
quille, stat., non chauffé, non
éclairé, 235\$/mois, 147, Piesals;
293-5072, après 17h00.

50850-202
St-Césaire
Grand 3 1/2, situé au centre du
village; tél. 229-3230, jour ou 233-
2583, soir.

50743-203
À louer!
Kiosque fruits et légumes sur
boulevard Bécancour, tout équipé, 2
réfrigérateurs, balance, caisse
enregistreuse, emballeuse; tél.
233-2336, soir.

50845-202
Achetons bijoux en or cassés,
pour le raffinage, vente et répa-
ration de bijoux faits sur place,
ouverture à 10h30 A.M. et fermé
le lundi. Bijouterie Réal Gar-
neau, 211, St-Damase, Drum-
mondville.

48792-301
Achetons autos de 1986 et plus,
camion 1983 et plus, payons
comptant; Auto Action Inc.,
Pierreville; tél. (514) 568-3382.



50743-203
À louer!
Kiosque fruits et légumes sur
boulevard Bécancour, tout équipé, 2
réfrigérateurs, balance, caisse
enregistreuse, emballeuse; tél.
233-2336, soir.



50845-202
Achetons bijoux en or cassés,
pour le raffinage, vente et répa-
ration de bijoux faits sur place,
ouverture à 10h30 A.M. et fermé
le lundi. Bijouterie Réal Gar-
neau, 211, St-Damase, Drum-
mondville.

48792-301
Achetons autos de 1986 et plus,
camion 1983 et plus, payons
comptant; Auto Action Inc.,
Pierreville; tél. (514) 568-3382.

47828-301
Je suis acheteur de toutes sor-
tes de tracteurs en marche ou dé-
fectueux; tél. 293-8646.

50787-301
Acheterais vieux pont en caout-
chouc de motoneige; tél. 293-
8438.

50808-301
Acheterais urgent!
Appareils domestiques, meubles
usagés, récents ou plus vieux,
mais propre, ménage complet;
tél. (819) 336-4906.

50845-202
Achetons bijoux en or cassés,
pour le raffinage, vente et répa-
ration de bijoux faits sur place,
ouverture à 10h30 A.M. et fermé
le lundi. Bijouterie Réal Gar-
neau, 211, St-Damase, Drum-
mondville.

48792-301
Achetons autos de 1986 et plus,
camion 1983 et plus, payons
comptant; Auto Action Inc.,
Pierreville; tél. (514) 568-3382.

50847-202
Nicolet, 4 1/2 apts, propre, tran-
quille, stat., non chauffé, non
éclairé, 235\$/mois, 147, Piesals;
293-5072, après 17h00.

50850-202
St-Césaire
Grand 3 1/2, situé au centre du
village; tél. 229-3230, jour ou 233-
2583, soir.

50743-203
À louer!
Kiosque fruits et légumes sur
boulevard Bécancour, tout équipé, 2
réfrigérateurs, balance, caisse
enregistreuse, emballeuse; tél.
233-2336, soir.

50845-202
Achetons bijoux en or cassés,
pour le raffinage, vente et répa-
ration de bijoux faits sur place,
ouverture à 10h30 A.M. et fermé
le lundi. Bijouterie Réal Gar-
neau, 211, St-Damase, Drum-
mondville.

48792-301
Achetons autos de 1986 et plus,
camion 1983 et plus, payons
comptant; Auto Action Inc.,
Pierreville; tél. (514) 568-3382.

50847-202
Nicolet, 4 1/2 apts, propre, tran-
quille, stat., non chauffé, non
éclairé, 235\$/mois, 147, Piesals;
293-5072, après 17h00.

50850-202
St-Césaire
Grand 3 1/2, situé au centre du
village; tél. 229-3230, jour ou 233-
2583, soir.

50743-203
À louer!
Kiosque fruits et légumes sur
boulevard Bécancour, tout équipé, 2
réfrigérateurs, balance, caisse
enregistreuse, emballeuse; tél.
233-2336, soir.

50845-202
Achetons bijoux en or cassés,
pour le raffinage, vente et répa-
ration de bijoux faits sur place,
ouverture à 10h30 A.M. et fermé
le lundi. Bijouterie Réal Gar-
neau, 211, St-Damase, Drum-
mondville.

48792-301
Achetons autos de 1986 et plus,
camion 1983 et plus, payons
comptant; Auto Action Inc.,
Pierreville; tél. (514) 568-3382.

50847-202
Nicolet, 4 1/2 apts, propre, tran-
quille, stat., non chauffé, non
éclairé, 235\$/mois, 147, Piesals;
293-5072, après 17h00.

50850-202
St-Césaire
Grand 3 1/2, situé au centre du
village; tél. 229-3230, jour ou 233-
2583, soir.

50743-203
À louer!
Kiosque fruits et légumes sur
boulevard Bécancour, tout équipé, 2
réfrigérateurs, balance, caisse
enregistreuse, emballeuse; tél.
233-2336, soir.

50845-202
Achetons bijoux en or cassés,
pour le raffinage, vente et répa-
ration de bijoux faits sur place,
ouverture à 10h30 A.M. et fermé
le lundi. Bijouterie Réal Gar-
neau, 211, St-Damase, Drum-
mondville.

48792-301
Achetons autos de 1986 et plus,
camion 1983 et plus, payons
comptant; Auto Action Inc.,
Pierreville; tél. (514) 568-3382.

50847-202
Nicolet, 4 1/2 apts, propre, tran-
quille, stat., non chauffé, non
éclairé, 235\$/mois, 147, Piesals;
293-5072, après 17h00.

50850-202
St-Césaire
Grand 3 1/2, situé au centre du
village; tél. 229-3230, jour ou 233-
2583, soir.

50743-203
À louer!
Kiosque fruits et légumes sur
boulevard Bécancour, tout équipé, 2
réfrigérateurs, balance, caisse
enregistreuse, emballeuse; tél.
233-2336, soir.

50845-202
Achetons bijoux en or cassés,
pour le raffinage, vente et répa-
ration de bijoux faits sur place,
ouverture à 10h30 A.M. et fermé
le lundi. Bijouterie Réal Gar-
neau, 211, St-Damase, Drum-
mondville.

48792-301
Achetons autos de 1986 et plus,
camion 1983 et plus, payons
comptant; Auto Action Inc.,
Pierreville; tél. (514) 568-3382.

50847-202
Nicolet, 4 1/2 apts, propre, tran-
quille, stat., non chauffé, non
éclairé, 235\$/mois, 147, Piesals;
293-5072, après 17h00.

50850-202
St-Césaire
Grand 3 1/2, situé au centre du
village; tél. 229-3230, jour ou 233-
2583, soir.

50874-302
Impôts des particuliers!
Profitez au maximum des déduc-
tions auxquelles vous avez droit,
cherchez et livrez; tél. 293-2091,
bur. ou 293-8699, demander Louis.

50798-202
Grand 4 1/2, non chauffé, non
meublé, non éclairé, entrée la-
veuse-sècheuse, cave fournie,
possibilité de jardin, libre 1er juil-
let, situé au 466, Gérin-Lajoie,
Nicolet; tél. 293-4780, après 18h00.

50812-202
Nicolet
Grand 2 1/2 à sous-louer, semi-
meublé, chauffé, éclairé, espace
de rangement, 225\$/mois; tél.
233-3127.

50813-202
Nicolet
4 1/2 très propre, près hôpital, vue
sur la rivière, stationnement avec
prise, 250\$/mois; tél. 293-5982.

50818-202
5 1/2 à louer, chauffé, éclairé,
stat., espace de rangement, libre
1er juillet; tél. 293-5032, après
17h00.

50814-202
Grand 4 1/2 à louer, face à la
polyvalente, tous les services
compris, grand "locker" inté-
rieur, insonorisation maximum;
tél. 293-4487 soir ou 293-2189
jour.

50829-202
Nicolet
Logement 5 1/2, sous-
forme condo, sur 2 étages, pre-
mier: salon, salles de bains, cui-
sine, 2x3 chambres, remise à
l'extérieur, 8x5, situé rue Martin,
près de l'école Curé Brassard, li-
bre 1er juillet; tél. 293-2516, après
19h30.

50839-202
Gentilly à louer, 4 1/2, non-meublé,
libre immédiatement, prix
raisonnable; tél. 298-2193.

50844-202
Nicolet, grand 5 1/2, chauffé,
éclairé, meublé, si désiré, libre
imm.; 3 1/2 neuf, chauffé, éclairé,
libre imm.; rue St-Jean-Bap-
tiste; tél. 229-3230, jour ou 233-
2583, soir.

50847-202
Nicolet, 4 1/2 apts, propre, tran-
quille, stat., non chauffé, non
éclairé, 235\$/mois, 147, Piesals;
293-5072, après 17h00.

50850-202
St-Césaire
Grand 3 1/2, situé au centre du
village; tél. 229-3230, jour ou 233-
2583, soir.

50743-203
À louer!
Kiosque fruits et légumes sur
boulevard Bécancour, tout équipé, 2
réfrigérateurs, balance, caisse
enregistreuse, emballeuse; tél.
233-2336, soir.

50845-202
Achetons bijoux en or cassés,
pour le raffinage, vente et répa-
ration de bijoux faits sur place,
ouverture à 10h30 A.M. et fermé
le lundi. Bijouterie Réal Gar-
neau, 211, St-Damase, Drum-
mondville.

48792-301
Achetons autos de 1986 et plus,
camion 1983 et plus, payons
comptant; Auto Action Inc.,
Pierreville; tél. (514) 568-3382.

50847-202
Nicolet, 4 1/2 apts, propre, tran-
quille, stat., non chauffé, non
éclairé, 235\$/mois, 147, Piesals;
293-5072, après 17h00.

50850-202
St-Césaire
Grand 3 1/2, situé au centre du
village; tél. 229-3230, jour ou 233-
2583, soir.

50743-203
À louer!
Kiosque fruits et légumes sur
boulevard Bécancour, tout équipé, 2
réfrigérateurs, balance, caisse
enregistreuse, emballeuse; tél.
233-2336, soir.

50845-202
Achetons bijoux en or cassés,
pour le raffinage, vente et répa-
ration de bijoux faits sur place,
ouverture à 10h30 A.M. et fermé
le lundi. Bijouterie Réal Gar-
neau, 211, St-Damase, Drum-
mondville.

48792-301
Achetons autos de 1986 et plus,
camion 1983 et plus, payons
comptant; Auto Action Inc.,
Pierreville; tél. (514) 568-3382.

50847-202
Nicolet, 4 1/2 apts, propre, tran-
quille, stat., non chauffé, non
éclairé, 235\$/mois, 147, Piesals;
293-5072, après 17h00.

50850-202
St-Césaire
Grand 3 1/2, situé au centre du
village; tél. 229-3230, jour ou 233-
2583, soir.

50743-203
À louer!
Kiosque fruits et légumes sur
boulevard Bécancour, tout équipé, 2
réfrigérateurs, balance, caisse
enregistreuse, emballeuse; tél.
233-2336, soir.

50845-202
Achetons bijoux en or cassés,
pour le raffinage, vente et répa-
ration de bijoux faits sur place,
ouverture à 10h30 A.M. et fermé
le lundi. Bijouterie Réal Gar-
neau, 211, St-Damase, Drum-
mondville.

48792-301
Achetons autos de 1986 et plus,
camion 1983 et plus, payons
comptant; Auto Action Inc.,
Pierreville; tél. (514) 568-3382.

50847-202
Nicolet, 4 1/2 apts, propre, tran-
quille, stat., non chauffé, non
éclairé, 235\$/mois, 147, Piesals;
293-5072, après 17h00.

50850-202
St-Césaire
Grand 3 1/2, situé au centre du
village; tél. 229-3230, jour ou 233-
2583, soir.

50798-202
Grand 4 1/2, non chauffé, non
meublé, non éclairé, entrée la-
veuse-sècheuse, cave fournie,
possibilité de jardin, libre 1er juil-
let, situé au 466, Gérin-Lajoie,
Nicolet; tél. 293-4780, après 18h00.

50812-202
Nicolet
Grand 2 1/2 à sous-louer, semi-
meublé, chauffé, éclairé, espace
de rangement, 225\$/mois; tél.
233-3127.

50813-202
Nicolet
4 1/2 très propre, près hôpital, vue
sur la rivière, stationnement avec
prise, 250\$/mois; tél. 293-5982.

50818-202
5 1/2 à louer, chauffé, éclairé,
stat., espace de rangement, libre
1er juillet; tél. 293-5032, après
17h00.

50814-202
Grand 4 1/2 à louer, face à la
polyvalente, tous les services
compris, grand "locker" inté-
rieur, insonorisation maximum;
tél. 293-4487 soir ou 293-2189
jour.

50829-202
Nicolet
Logement 5 1/2, sous-
forme condo, sur 2 étages, pre-
mier: salon, salles de bains, cui-
sine, 2x3 chambres, remise à
l'extérieur, 8x5, situé rue Martin,
près de l'école Curé Brassard, li-
bre 1er juillet; tél. 293-2516, après
19h30.

50839-202
Gentilly à louer, 4 1/2, non-meublé,
libre immédiatement, prix
raisonnable; tél. 298-2193.

50844-202
Nicolet, grand 5 1/2, chauffé,
éclairé, meublé, si désiré, libre
imm.; 3 1/2 neuf, chauffé, éclairé,
libre imm.; rue St-Jean-Bap-
tiste; tél. 229-3230, jour ou 233-
2583, soir.

50847-202
Nicolet, 4 1/2 apts, propre, tran-
quille, stat., non chauffé, non
éclairé, 235\$/mois, 147, Piesals;
293-5072, après 17h00.

50850-202
St-Césaire
Grand 3 1/2, situé au centre du
village; tél. 229-3230, jour ou 233-
2583, soir.

50743-203
À louer!
Kiosque fruits et légumes sur
boulevard Bécancour, tout équipé, 2
réfrigérateurs, balance, caisse
enregistreuse, emballeuse; tél.
233-2336, soir.

50845-202
Achetons bijoux en or cassés,
pour le raffinage, vente et répa-
ration de bijoux faits sur place,
ouverture à 10h30 A.M. et fermé
le lundi. Bijouterie Réal Gar-
neau, 211, St-Damase, Drum-
mondville.

48792-301
Achetons autos de 1986 et plus,
camion 1983 et plus, payons
comptant; Auto Action Inc.,
Pierreville; tél. (514) 568-3382.

50847-202
Nicolet, 4 1/2 apts, propre, tran-
quille, stat., non chauffé, non
éclairé, 235\$/mois, 147, Piesals;
293-5072, après 17h00.

50850-202
St-Césaire
Grand 3 1/2, situé au centre du
village; tél. 229-3230, jour ou 233-
2583, soir.

50743-203
À louer!
Kiosque fruits et légumes sur
boulevard Bécancour, tout équipé, 2
réfrigérateurs, balance, caisse
enregistreuse, emballeuse; tél.
233-2336, soir.

50845-202
Achetons bijoux en or cassés,
pour le raffinage, vente et répa-
ration de bijoux faits sur place,
ouverture à 10h30 A.M. et fermé
le lundi. Bijouterie Réal Gar-
neau, 211, St-Damase, Drum-
mondville.

48792-301
Achetons autos de 1986 et plus,
camion 1983 et plus, payons
comptant; Auto Action Inc.,
Pierreville; tél. (514) 568-3382.

50847-202
Nicolet, 4 1/2 apts, propre, tran-
quille, stat., non chauffé, non
éclairé, 235\$/mois, 147, Piesals;
293-5072, après 17h00.

50850-202
St-Césaire
Grand 3 1/2, situé au centre du
village; tél. 229-3230, jour ou 233-
2583, soir.

50743-203
À louer!
Kiosque fruits et légumes sur
boulevard Bécancour, tout équipé, 2
réfrigérateurs, balance, caisse
enregistreuse, emballeuse; tél.
233-2336, soir.

50845-202
Achetons bijoux en or cassés,
pour le raffinage, vente et répa-
ration de bijoux faits sur place,
ouverture à 10h30 A.M. et fermé
le lundi. Bijouterie Réal Gar-
neau, 211, St-Damase, Drum-
mondville.

48792-301
Achetons autos de 1986 et plus,
camion 1983 et plus, payons
comptant; Auto Action Inc.,
Pierreville; tél. (514) 568-3382.

50847-202
Nicolet, 4 1/2 apts, propre, tran-
quille, stat., non chauffé, non
éclairé, 235\$/mois, 147, Piesals;
293-5072, après 17h00.

50850-202
St-Césaire
Grand 3 1/2, situé au centre du
village; tél. 229-3230, jour ou 233-
2583, soir.

MUNICIPALITÉ NICOLET-SUD

AVIS PUBLIC Aux contribuables de la sudite municipalité

Est par les présentes donné par le soussi-
gné, que le plan d'urbanisme de la munici-
palité est entré en vigueur le 11 janvier 1989
à la suite du certificat de conformité de la part
du secrétaire-trésorier de la M.R.C. de Nicolet-
Yamaska.

Que les principales caractéristiques dudit plan
se résument comme suit:
PLAN D'URBANISME

Le plan d'urbanisme de la municipalité de Nico-
let-Sud reflète les grandes affectations du sché-
ma d'aménagement de la M.R.C. de Nicolet-Ya-
maska, soit une affectation agricole couvrant la
plus grande partie du territoire de la municipa-
lité et une affectation agricole-récréative en bor-
dure du lac Saint-Pierre. Dans certaines parties
du territoire, le plan prévoit la concentration de
résidences, de commerces, d'industries, de mai-
sons-mobles, d'institutions et de la villégiature.
Ces affectations sont très limitées en étendue
et généralement situées le long de rangs ou
routes existantes. Le plan d'urbanisme indique
les zones soumises aux inondations et aux
mouvements de terrain.

Ledit plan d'urbanisme est déposé au Bureau
municipal pour consultation.
Donné à Nicolet-Sud, ce vingt-quatrième jour de
mars mil neuf cent quatre-vingt-neuf.

Claude Bouchard,
secrétaire-trésorier.

MUNICIPALITÉ NICOLET-SUD

AVIS PUBLIC Aux contribuables de la sudite municipalité

Est par les présentes donné par le soussi-
gné, que le Conseil municipal a adopté, le 9 jan-
vier 1989, les règlements suivants:

- règlement numéro 4-1989 concernant la cons-
truction;
- règlement numéro 5-1989 concernant le lotis-
sement;
- règlement numéro 6-1989 concernant la tarifica-
tion des permis et certificats;

Que le Conseil municipal a adopté, le 11 janvier
1989, le règlement suivant:

- règlement numéro 3-1989 concernant le zonage;
Que les principales caractéristiques desdits ré-
glements se résument comme suit:

RÈGLEMENT DE LOTISSEMENT

Le règlement numéro 5-1989 a pour objet de dé-
crire les modalités et conditions qui doivent é-
tre suivies lors d'une opération cadastrale.

RÈGLEMENT DE CONSTRUCTION

Le règlement numéro 4-1989 a pour objet de dé-
crire les modalités et conditions qui doivent
être suivies lors de l'érection d'un bâtiment;

RÈGLEMENT DE ZONAGE

Le règlement numéro 3-1989 a pour objet de di-
viser le territoire municipal en zones et d'y spé-
cifier pour chacune les usages autorisés et les
normes d'implantation.

RÈGLEMENT CONCERNANT LA TARIFICATION DES PERMIS

Le règlement numéro 6-1989 a pour objet de ré-
glementer les tarifs exigés par la municipalité
pour les permis et certificats délivrés en vertu
des règlements de construction et de lotisse-
ment;

Que lesdits règlements sont entrés en vigueur
le 2 février 1989 à la suite des certificats de
conformité de la part du secrétaire-trésorier de
la M.R.C. de Nicolet-Yamaska;

Que lesdits règlements sont déposés
au Bureau municipal pour consultation.
Donné à Nicolet-Sud, ce vingt-quatrième jour de
mars mil neuf cent quatre-vingt-neuf.

Un chantier...

C'est voyager différemment!

MONTREAL. Le Mouvement québécois des chantiers est présentement en période de recrutement de participants âgés de 16 à 25 ans pour ses projets de printemps (au Québec) et également pour ses projets internationaux qui se dérouleront cet été en France et en Belgique.

Qu'est-ce qu'un chantier?

Qu'ils se déroulent au Québec ou à l'étranger, les chantiers visent deux choses. Primo: permettre aux jeunes de vivre une expérience de groupe (10 à 12 participants par chantier, 24h/24 ensemble, c'est toute une expérience), de découvrir un nouveau coin du Québec ou un autre pays et offrir également la possibilité, par le biais d'un projet de travail précis, d'acquies de l'expérience. Secundo: les chantiers permettent à des organismes (ex.: base de plein air, auberge de jeunesse, festival populaire, etc.) de réaliser un projet qui ne

pourrait être réalisé sans la présence de l'équipe de bénévoles.

Au Québec Du 21 avril au 26 mai, sept chantiers démarrent. Ces projets, qui durent de 4 à 12 semaines, se dérouleront dans plusieurs régions du Québec: Lanaudière, Estrie, Vallée de la Matapédia,

etc. Les projets de travail, qui varient d'un chantier à l'autre, vont de l'aménagement paysager à la menuiserie en passant par la décoration intérieure. Que les non-initiés soient rassurés, car une formation est donnée si nécessaire.

Ces projets s'adressent aux jeunes de 16 à 25 ans. Le coût d'inscription est de 5 \$. Les participants n'auront que leurs dépenses personnelles à assumer. Les frais d'hébergement, de transport et de nourriture sont à la charge du Mouvement québécois des chantiers et de l'organisme d'accueil.

tion est de 5 \$. Les participants n'auront que leurs dépenses personnelles à assumer. Les frais d'hébergement, de transport et de nourriture sont à la charge du Mouvement québécois des chantiers et de l'organisme d'accueil.

ment et la nourriture pour les trois semaines de chantier. La date limite pour retourner le formulaire d'inscription est le 12 avril 1989.

tions ou qui désirent obtenir un formulaire d'inscription doivent communiquer avec le Mouvement québécois des chantiers au 1-800-361-2055 ou, pour la région de Montréal, (514) 252-3015.

Ceux et celles qui désirent plus amples informa-

CHAMBRE À LOUER

à Ste-Marie de Blandford
Personne sérieuse
S'adresser au:
884 des Blés d'Or

STE-MARIE DE BLANDFORD MAISON A VENDRE OU A LOUER

avec option d'achat
située à 15 minutes du Parc Industriel de Bécancour
S'adresser à:
884 des Blés d'Or

EMPLOI

OFFRE D'EMPLOI

MÉCANICIEN DEMANDÉ

- De 3 à 5 ans d'expérience
- Pour travail sur camion et machinerie diesel
- Avoir ses permis de camionneurs (classe 21)
- Salaire à discuter

POUR INFORMATIONS: 336-2720

OFFRE D'EMPLOIS

SERVEUSES - CUISINIERS(ES) POMPISTES DEMANDÉS(ES)

Pour emplois à temps partiel

S'adresser à:
RESTAURANT LA BELLE QUÉBÉCOISE
Daveluyville
Tél.: 367-2508

SERVEUSE POUR BAR ET RESTAURANT

Avec ou sans expérience
Temps partiel / temps plein

Salaire: environ 350\$ incluant le pourboire
Restaurant Madrid
St-Léonard

Pour informations:

Isabelle, 399-2943, (jour)

OFFRE D'EMPLOI SECRÉTAIRE

à temps partiel
de 15 à 29 heures semaine

Pour informations: Magasin Peoples

293-6116
demandez M. Grondin

OFFRE D'EMPLOI

La Coopérative des Inséminateurs du Québec ouvre un poste d'inséminateur pour bovins, à temps partiel pour la zone de travail de Aston Junction.

Pour être admissible, le candidat doit détenir un des pré-requis suivants:

- Diplôme de secondaire V
- Formation et expérience jugées équivalentes

Tout candidat intéressé doit faire parvenir, par écrit, son curriculum vitae, au plus tard le 5 avril 89 à:

M. Marc Mc Clure
484, Martel,
C.P. 293
St-Germain de Grantham
J0C 1K0

PROVINCE DE QUÉBEC MUNICIPALITÉ RÉGIONALE DE COMTÉ DE NICOLET-YAMASKA

Aux contribuables de la susdite municipalité

AVIS PUBLIC

Est par les présentes donné par le soussigné, secrétaire-trésorier de la susdite municipalité, que:

À tous les citoyens des municipalités formant la M.R.C. de Nicolet-Yamaska, prenez avis que lors de la séance du Conseil tenue le 16 mars courant, ledit Conseil a adopté un règlement modifiant son règlement de contrôle intérimaire à l'effet de permettre un chemin d'accès à la pêche blanche à Notre-Dame-de-Pierreville.

Toutes personnes intéressés peuvent en prendre connaissance au bureau de chacune des municipalités ou encore au bureau de la M.R.C. de Nicolet-Yamaska, aux heures de bureau.

Donné à St-François-du-Lac, ce vingt-et-unième jour de mars mil neuf cent quatre-vingt neuf.

Herman Mélançon,
secrétaire-trésorier

Le Permanent

La Société Canada Trust
Courtage immobilier - Prêts hypothécaires

Jocelyne Paris

378-4886
379-3214
code 6717



LE CHOIX DE LA SEMAINE:
Ste-Gratude, bungalow neuf, armoire mélamine, sous-sol isolé, secteur résidentiel. MLS

NICOLET:
Bungalow de luxe avec foyer, armoires stratifié, inclus four encastré, lave-vaisselle, micro-ondes, etc. EXCL

DESCHAILLONS:
Cottage 7 pièces, très bien entretenu, garage, situé dans village, près de la clinique. MLS

LEMIEUX:
À 10 minutes de Gentilly, bungalow 3 ans, toit cathédrale, terre 225 arpents, beaucoup d'inclus. MLS

GENTILLY:
Bungalow 3 chambres, armoires mélamine, combustion lente, très grand terrain, près de l'école et terrain de jeux. EXCL

ST-GRÉGOIRE:
Maison ancestrale, reste quelques rénovations à finir, situé près des services. EXCL

LES BECQUETS:
Bungalow, style ranch, planchers, parquetier, grand terrain, endroit calme. MLS

DESCHAILLONS:
Garage offrant plusieurs possibilités, reprise de finance, prix réduit. MLS



LE CHOIX DE LA SEMAINE:
Gentilly, propriété à revenus, avec beaucoup de possibilités de transformation. MLS

STE-GRATUDE:
Cottage très bien entretenu, grand terrain, piscine inclus, foyer, pierre extérieure, prix réduit. MLS

LES BECQUETS:
Bungalow, 3 chambres, foyer, échangeur d'air, garage, grand terrain. EXCL

STE-ANGÈLE:
Superbe bungalow avec foyer, 3 chambres, grand terrain, secteur calme, près de tous les services. MLS

FORTIERVILLE:
Maison campagne, refait entièrement à neuf, 7 pièces, très grandes, garage double, portes électriques, avec 90 arpents, terre en plantation. MLS

ST-SYLÈRE:
Superbe bungalow intérieur impeccable, sous-sol fini, garage isolé, grand terrain, en bas de 65,000\$. MLS

LAVAGE de TAPIS et DIVANS
Résidentiel et commercial
G. COURCHESNE
Aspiration d'eau lors d'inondation
Estimation gratuite
Ouvrage garanti
(819) 293-2659
NICOLET

**Deschailons
Maison mobile**

Entièrement meublée, 12'x50', très belle vue sur le fleuve, 1000' de la marina, terrain 83'x250', paysager et clôture, air climatisé centrale, 2 ch., grand patio de 12'x40', remise 12'x16'.

298-3448 (jour)
292-2412 (soir)

**VOUS RÉVEZ
D'UNE CARRIÈRE
ASSURÉE!**

Apprenez la coiffure à l'École
Armand Le Coiffeur
de Drummondville
Tél.: (819) 472-6411

COURS INTENSIFS DE 9 MOIS
Inscriptions dès maintenant pour cours du soir débutant le 3 avril 1989
pour cours du jour
débutant le 11 septembre 1989
École privée reconnue.
Permis du Ministère: FA0001
ATTENTION COIFFEURS(SES):
Nous offrons également des cours de perfectionnement.

EMPLOI

CUISINIÈRE DEMANDÉE
Temps partiel / temps plein
Restaurant Madrid
St-Léonard
Pour informations:
Isabelle, 399-2943, (jour)

EMPLOIS

CUISINIER(E) ET SERVEUSE DEMANDÉS(ES)
pour Restaurant Inter-204
(sortie 204, Rte 20)
Demandez Lise ou Réjean
225-4495

**DESCHAILLONS
LOGEMENTS À LOUER**
Logements neufs,
3 1/2 pièces
Stationnement déneigé
libres immédiatement
1 logement à 188\$/mois
et 1 à 232\$/mois
Téléphonez à:
(819) 292-2814

**St-Pierre
les Becquets
près de Gentilly**

Moins de 45,000\$
Maison type cottage, 2 étages, 3 ch., 1 salle de bains, cuisine, salon, très bien aménagée, terrain 75'x125', paysager, garage 14'x24'.
298-3448(jour)
292-2412(soir)

ACHETONS:

- ALLUMIUM
- BATTERIES
- CUIVRE
- FER
- FONTE
- LAITON
- RADIATEURS
- STAINLESS
- CARGASSES D'AUTOS

SERVICES DE CONTENANTS

MICHEL LACHARITÉ
54, Demers-Est
Princeville (Qué.)
GOP 1E0
819-364-2567

OFFRE D'EMPLOI PISCINE

Poste: Moniteur/surveillant (hommes ou femmes)
Supérieur immédiat: Chef d'équipe de la piscine.
Niveau de responsabilité: Sécurité aquatique.
Autorité: Baigneurs
Responsabilités générales:
 Sous la direction du chef d'équipe, participe à la planification générale du programme aquatique, assure le suivi et organise les activités aquatiques, cours, bains libre, etc...
Durée de l'emploi: 18 juin au 18 août 1989
Salaires: 4,75\$ l'heure ou plus selon l'expérience.
Horaires de travail: Variable de 35 à 40 heures/semaine
Milieu: Piscine municipale
Exigences:
 - Être étudiant de niveau universitaire ou collégial ou secondaire V terminé.
 - Être résident de Nicolet.
 - Disponibilité du 04 juin au 18 août 1989.
 - Certificat de moniteur en sécurité aquatique et sauvetage Canadienne de la Croix Rouge datant d'au plus deux (2) ans et/ou
 - Certificat de moniteur conjoint en natation.
 - Certificat de moniteur adjoint en natation.
Procédure:
 Remplir un formulaire d'offre de service Emploi-Étudiant disponible au Service des loisirs (Aréna)
Date limite: 07 avril 1989.

OFFRE D'EMPLOI TERRAIN DE JEUX

Poste: animateur, programme de terrain de jeux (homme ou femme)
Supérieur immédiat: Coordonnatrice des activités estivales.
Niveau de responsabilité: Animation
Responsabilités générales:
 Sous la direction de la coordonnatrice et conjointement avec un partenaire de travail, planifie, organise, anime et évalue un programme d'activités pour enfants de 06-12 ans de la ville de Nicolet.
Durée de l'emploi: 19 juin au 25 août 1989.
Salaires: Selon l'expérience variant de 4.75\$ à 5.50\$ l'heure.
Horaires de travail: Variable - 35 à 40 heures/semaine.
Milieu de travail: Terrains appartenant à la ville de Nicolet.
Exigences:
 - Expérience d'éducation auprès des enfants de 06-12 ans.
 - Étudiant-e de niveau universitaire ou collégial ou secondaire V terminé.
 - Être résident de Nicolet
 - Être disponible du 01 juin au 21 août 1989.
 - Être inscrit à un module ou l'orientation de l'acte professionnel peut correspondre aux exigences d'un tel poste: récréologie, génagogie, éducation, psychologie etc...
Procédure: Remplir une formule d'offre de service-Emploi étudiant disponible au Service des loisirs (Aréna)
Date limite: 07 avril 1989.

OFFRE D'EMPLOI PISCINE

Poste: Chef d'équipe à la piscine (1) homme ou femme.
Supérieur immédiat: Coordonnateur des activités estivales.
Niveau de responsabilité: Surveillance et supervision du personnel aquatique.
Autorité: Personnel aquatique.
Responsabilité générale:
 Sous la direction du coordonnateur des activités estivales, participe à la planification générale du programme aquatique assure le suivi administratif, supervise et évalue le programme aquatique.
Durée de l'emploi: 11 juin au 25 août 1989.
Salaires: À discuter.
Horaires de travail: Variable 35 à 40 heures par semaine.
Milieu de travail: Piscine municipale.
Exigences:
 - Être étudiant de niveau universitaire et/ou collégial
 - Être résident de Nicolet.
 - Disponibilité du 04 juin au 25 août.
 - Certificat de moniteur en sécurité aquatique, sauvetage, Société Canadienne de la Croix Rouge datant d'au plus deux (2) ans.
 - Certificat de moniteur conjoint en natation.
 - Certificat de moniteur adjoint en natation.
Procédure:
 Remplir une formule d'offre de service Emploi-Étudiant disponible au Service des loisirs de Nicolet. (Aréna)
Date limite: 07 avril 1989.

OFFRE D'EMPLOI MONITEUR BASEBALL

Poste: Moniteur de baseball (homme ou femme)
Supérieur immédiat: Directeur des loisirs.
Niveau de responsabilité: Animation, supervision, administration.
Autorité: Joueurs de baseball mineur.
Responsabilités générales:
 Sous la direction du directeur des loisirs, le moniteur participe à l'organisation, à l'animation, à la planification, l'évaluation du programme de baseball et ce, en collaboration avec le comité de baseball mineur de Nicolet inc.
Durée de l'emploi: Indéterminé, minimum 10 semaines.
Salaires: 4,75/ l'heure
Horaires de travail: 40 heures/semaine
Milieu de travail: Terrain de balle de Nicolet.
Exigences:
 - Être résident de Nicolet
 - Être étudiant au niveau universitaire et/ou collégial ou secondaire V terminé.
 - Disponibilité selon l'acceptation du projet.
 - Connaissance et expérience en baseball.
 - Posséder des qualifications en baseball.
 - Aimer travailler en équipe avec les jeunes.
 - Être dynamique et autonome.
Procédure:
 Remplir le formulaire d'offre de service disponible au Service des Loisirs (Aréna).
Date limite: 07 avril 1989.

OFFRE D'EMPLOI MONITEUR DE SOCCER

Poste: Moniteur de soccer (homme et femme)
Supérieur immédiat: Directeur des loisirs.
Niveau de responsabilité: Administration, supervision, animation.
Autorité: Club de Soccer de Nicolet.
Responsabilités générales:
 Sous la direction du directeur des loisirs, le moniteur participe au programme de soccer et ce, en collaboration avec le comité de soccer mineur de Nicolet.
Durée de l'emploi: 10 semaines du 18 juin au 26 août 1989
Salaires: 4,75\$ l'heure ou plus selon l'expérience
Horaires de travail: Variable de 35 à 40 heures/semaine.
Milieu de travail: Terrain de soccer.
Exigences:
 - Être étudiant de niveau universitaire et/ou collégial ou secondaire V terminé.
 - Être résident de Nicolet
 - Disponibilité du 04 juin au 26 août 1989.
 - Connaissance et expérience en soccer.
 - Posséder des qualifications en soccer.
 - Être inscrit à un module ayant une orientation correspondante aux exigences d'un tel poste: récréologie, activité physique, etc...
Procédure:
 Remplir un formulaire d'offre de service disponible au Service des loisirs (Aréna).
Date limite: 07 avril 1989.

OFFRE D'EMPLOI TENNIS

Poste: Moniteur du programme de tennis (homme et femme)
Supérieur immédiat: Directeur des loisirs.
Niveau de responsabilité: Supervision et animation.
Responsabilités générales:
 Sous la direction du directeur des loisirs, le moniteur participe à l'organisation, l'animation, la planification, l'évaluation, l'administration du programme de tennis et ce, en collaboration avec le Club de tennis.
Durée de l'emploi:
 Poste No. 1: 01 mai au 02 septembre 1989
 Poste No. 2: 01 mai au 26 août 1989.
Salaires: Selon l'expérience, variant de 4.75\$ à 5.35\$ l'heure.
Horaires de travail: Variable de 35 à 40 heures/semaine.
Milieu de travail: Terrain de tennis
Exigences:
 - Être étudiant de niveau universitaire ou collégial ou secondaire V terminé.
 - Être résident de Nicolet.
 - Disponibilité du 01 mai au 02 septembre 1989.
 - Connaissance et expérience en tennis.
 - Posséder des qualifications (grades) en tennis.
 - Être inscrit à un module ayant une orientation correspondante aux exigences d'un tel poste: éducation, activités physiques...
Procédure:
 Remplir un formulaire d'offre de service Emploi-Étudiant disponible au Service des loisirs (Aréna)
Date limite: 07 avril 1989.

À VICTORIOVILLE Un rendez-vous avec la Régie des rentes du Québec



Le représentant de la Régie des rentes du Québec pourra entre autres, répondre aux questions portant sur la Régie des rentes (prestations de retraite, de survivant, d'invalidité et de partage entre ex-conjoints).

Le représentant de la Régie des rentes du Québec

sera à Victoriaville le 28 mars 1989 dans le cadre du programme de présences régionales de l'organisme.

dité et de partage des gains entre ex-conjoints), les régimes de retraite ou les allocations familiales.

Le représentant de la Régie sera à la Caisse populaire de Victoriaville, 33, rue Notre-Dame-Est, de 9h00 à midi et de 13h00 à 15h00.

EMPLOI

SECRÉTAIRE DEMANDÉE

Temps partiel pour travail à St-Grégoire
 La candidate devra être de St-Grégoire

POUR INF.:

(819) 538-7325

EMPLOI

CURRICULUM VITAE +
ENTREVUE D'EMBAUCHE

FORMATION POUR UNE MEILLEURE RECHERCHE D'EMPLOI

Quand: 3-5-10-11 avril

Durée: 12 heures (3 hrs/soir)

Heure: 19h00

Coût: 8\$ inscription, 4\$ matériel

Lieu: Salle publique de Bécancour
 2980, Avenue Nicolas-Perreault
 Bécancour, (en face de l'église)

* Il n'est pas nécessaire de s'inscrire préalablement. Rendez-vous directement au local désigné.

P.S.: Apportez une photocopie de votre dernier relevé de notes et de votre carte d'assurance-maladie du Québec.

Notre objectif... votre excellence

Pour plus d'information

(819) 293-5821

SERVICE
D'ÉDUCATION
DES ADULTES
C.S.R. Provencher
497, Mgr Bruneault,
Nicolet, Qc, JOG 1E0



VIENS DÎNER CHEZ-NOUS...

À NOS FRAIS,
MERCREDI LE 29 MARS
DE 11H00 À 14H00

Durant cette journée

- * SUPER SPÉCIAUX
SUR PIÈCES
- * PRÉSENTATION
DES MODÈLES 1989
- * CONDITIONS ET PRIX
SPÉCIAUX SUR
MACHINERIE ET
TRACTEURS CASE IH
- * PRIX DE PRÉSENCE



CENTRE AGRICOLE NICOLET-YAMASKA

2025, boul Louis-Fréchette

Nicolet

293-4441

case ih

**C.L.S.C. NICOLET-YAMASKA
AVIS AUX PARENTS**

Le C.L.S.C. Nicolet-Yamaska désire vous informer des dates de cliniques et/ou rencontres du territoire pour le mois de: avril 1989.

ENDROIT	DATE Clinique puériculture	Rencontre des 3 ans
Sainte-Eulalie Sacristie	6 avril 1989 13h00 à 15h00	----
Baie-du-Févre Centre communautaire Nicolet	12 avril 1989 09h30 à 11h30	4 avril 1989
Nicolet Centre communautaire "Le rendez-vous"	13 avril 1989 27 avril 1989 09h30 à 11h30 13h15 à 15h00	25 avril 1989 ----
Saint-Léonard d'Aston Caisse populaire	19 avril 1989 09h30 à 11h30 13h00 à 15h00	----
Pierreville C.L.S.C. Nicolet-Yamaska Point de services	20 avril 1989 09h30 à 11h30 13h30 à 15h00	----
Sainte-Monique C.L.S.C. Nicolet-Yamaska Siège social	26 avril 1989 09h30 à 12h00	18 avril 1989

N.B.: Veuillez prendre rendez-vous pour la rencontre des 3 ans. En ce qui concerne la clinique de puériculture, prière d'apporter le carnet de santé ainsi que la carte d'assurance-maladie.

ENDROIT	DATE	HEURE
	Rencontres prénatales	
Sainte-Monique C.L.S.C. Nicolet-Yamaska Siège social	28 mars 1989	19h00
Pierreville C.L.S.C. Nicolet-Yamaska Point de services	----	19h00
Saint-Léonard d'Aston Maison Ludolettre	29 mars 1989	19h00

Une vache classée "Excellente" chez les Éleveurs dynamiques

À la suite de la dernière visite du classificateur officiel du bétail laitier Holstein sur le territoire de la MRC de Bécancour, les membres des Éleveurs Dynamiques de la MRC de Bécancour ont obtenu d'excellents résultats. Au total, les membres de cette association ont obtenu une vache

classée "Excellente", 54 "Très bonnes", 265 "Bonnes plus" et 216 "Bonnes".

La vache classée "Excellente" est Stevenans M.F. Kate, née le 14 juin 1983, fille de Trudgen Moch Four et de Delcrest Dude Kay B.P. 2*. Cette bête est la propriété de

Bernard, Daniel et Yves Demers, de la ferme Lévrard enr., de Ste-Cécile de Lévrard.

Les vaches classées "Très bonnes" sont la propriété des éleveurs suivants: Ferme Lévrard: 3; Ferme Ptiibois: 2; Ferme Ombre du Clocher: 1, de Ste-

Cécile de Lévrard; René Blanchette 3, Mario Lauzon 2, Jean-Laurin Lafond 1, François Héon 2, de St-Pierre-les-Becquets; Jean Siegenthaler 2, de Ste-Sophie de Lévrard; Fernand Rheault 1, René Leasser 1, de Gentilly; Raynald Lebland 1, de Ste-Gertrude; Louis Bouvet 6, de St-Grégoire; Luc Chassé 1, de St-Sylvère; Anton Schearli 2, de Ste-Marie de Blandford; François Blanchette 2, de Lemieux; Ernst Binggeli 2 de Deschailions; Georges Lutscher 4, Joseph Widmer 1, Raymond L. Lemay 1, Richard Habel 1, Claude Pérusse 2, de Parisville; Charles-Auguste Lemay 2, Raymond Toussignant 1, Henri Rondeau 1, de Fortierville; Gatéan Bélanger 2, Emilien Caron 2, Emile Paris 2, Marcel Drapeau 1, Dominique Touchette 2, de Ste-Françoise.

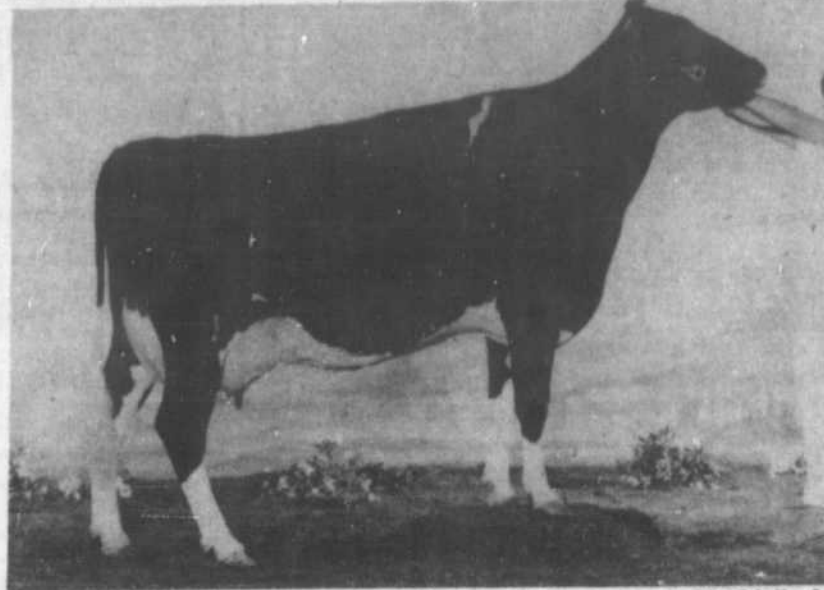

Stevenans M.F. Kate Ex., propriété de la ferme Lévrard enr., de Ste-Cécile de Lévrard.

Félicitations à tous ces éleveurs.

les cartes

PROFESSIONNELLES

ADMINISTRATEUR AGRÉÉ



ABRIS FISCAUX

Procurez-vous un revenu non-taxé en plaçant en toute sécurité aussi peu que 500\$ ou 50\$/mois.

Pour votre indépendance financière

378-2442 233-2376

Services Financiers Global Inc.

Jean-Paul Laforce
ADM. A. Conseil
Plus de 20 ans d'expérience
5430, boul. Des Forges
Trois-Rivières, G8Y 1X6



DR JEAN-DENIS MARCHAND

CHIROPATICIEN

Pour rendez-vous: 298-3022

1775, boul. Bécancour, Gentilly
Centre médical de Gentilly
Heures d'ouverture: Mardi de 14h00 à 19h00
jeudi de 14h00 à 19h00



TÉL.: (819) 233-2434

Annie Fortier, C.G.A.

COMPTABLE GÉNÉRAL LICENCIÉ

QUEBEC
G0X 2T0

5455 AVE CORMIER
ST-GREGOIRE

DENTISTES

CLINIQUE DENTAIRE

Dr Clément Houle
Dr Claude Raïche
Dr Michel Drolet

HEURES D'OUVERTURE
Lundi au vendredi
8h30 à 21h00
Samedi
9h00 à 15h00

Polyclinique de la Rive Sud

257, Mgr Courchesne
Nicolet,

(819) 293-2114

ARPENTEUR-GÉOMÈTRE

sogestec

ST-PIERRE - MORIN & ASS.
arpenteurs-géomètres

3891, boul. Bécancour,
Bécancour, Qc, G0X 1G0
(819) 298-2618

COMPTABLES

VERRIER
RICHARD
HEBERT
BELIVEAU
PAQUIN
&
ASSOCIÉS

Comptables Agréés

4825, rue Bouvet
Suite 107, St-Grégoire
Ville de Bécancour
Québec G0X 2T0
(819) 233-3355

85, rue Notre-Dame,
C.P. 760,
Nicolet
Québec J0G 1E0
(819) 293-6181

Dr. Françoise Laperrière

CHIRURGIEN-DENTISTE

Du lundi au vendredi
de 1h00 P.M. à 8h00 P.M.

480, Lasalle

Nicolet, P. Qué.

Tél. Bur.: (819) 293-2727

CHIROPATICIENS



Dr Denise Lemire
chiropraticienne

91 Place 21 Mars
centre-ville, Nicolet
293-6383

Lun.-mar.
-merc.-jeu.

CADRIN, BÉLIVEAU inc.

Conseillers en administration

85, rue Notre-Dame,
C.P. 760,
Nicolet, Qué. J0G 1E0

(819) 293-6181

Clinique
Dentaire
Bélanger
Brière

Polyclinique 55
4825, Bouvet,
St-Grégoire

Dr. Guy Bélanger
Dr Michel Brière
Chirurgiens-dentistes

Urgence-Jour-soir 233-3040

Programme d'Aide aux organismes en matière de patrimoine

TROIS-RIVIÈRES- Le ministre des Affaires culturelles annonce l'ouverture de la période d'inscription annuelle au programme d'Aide aux organismes en matière de patrimoine pour les projets de portée régionale. Les organismes intéressés ont jusqu'au 28 avril pour soumettre leurs projets.

Par ce programme, le ministère des Affaires culturelles entend soutenir les organismes désireux de réaliser des projets visant à sensibiliser les populations régionales à leur patrimoine ou à le mettre en valeur. Les champs d'activité couverts sont les études et les inventaires, la diffusion des connaissances ainsi que l'interprétation et l'animation.

Seuls les groupes ou les organismes sans but lucratif légalement constitués (corporations ou coopératives) à l'exclusion des organismes municipaux: municipalités locales, municipalités régionales de comté, com-

munautés urbaines ou régionales, pourront bénéficier de l'aide financière accordée dans le cadre de ce programme.

Les dépenses admissibles peuvent couvrir une partie des frais inhérents à la réalisation du projet. Le montant maximal accordé par le ministère des Affaires culturelles est de 10 000 \$ par projet.

La subvention peut atteindre au maximum 75 % du coût total du projet. Aucun projet ne fera l'objet de plus d'une subvention de la part du Ministère au cours d'une même année.

Les organismes de la région de la Mauricie/Bois-Francs peuvent se procurer un formulaire d'inscription ou des renseignements supplémentaires en s'adressant à: Jean-Charles Lefebvre, Ministère des Affaires culturelles, Direction Mauricie/Bois-Francs, 100, rue Laviolette, bur. 202, Trois-Rivières (Qué.) G9A 5S9.

Restrictions de charges pour les véhicules lourds et suspension des permis spéciaux

QUÉBEC- Le ministre des Transports du Québec, M. Marc-Yvan Côté, avise les transporteurs que les restrictions de charges imposées à la circulation lourde durant la période de dégel sont en vigueur dans la zone 1 depuis le lundi 20 mars 1989.

Durant cette période, souligne le ministre, les propriétaires de véhicules lourds devront se conformer au Règlement sur les normes de charges et de dimensions adopté par le décret 2116-84. De plus, les permis spéciaux et généraux relatifs à la pesanteur sont suspendus pour toute la durée de la période de dégel.

Dès que l'état du dégel l'exigera, les mêmes restrictions seront imposées sur tout le territoire québécois.

Délimitation des zones

Zone 1

À l'ouest: par la rivière Dumoine et le lac du même nom, dans le comté de Pontiac-Témiscamingue.

Au nord: par la limite sud

du Parc de La Vérendrye, par la limite sud de la ville de La Tuque et par la limite sud du Parc des Laurentides.

À l'est: par la limite est de la municipalité de Ste-Anne-de-Beaupré et par la ligne limite située entre les comtés Montmagny-L'Islet et Kamouraska-Témiscouata.

Au sud: par les frontières américaines et ontariennes.

Zone 2

Cette zone comprend tout le reste du territoire québécois.

MESSE ANNIVERSAIRE

Le samedi 1er avril 1989 à 20h00 p.m. en l'église de Deschailions sera célébrée une messe anniversaire à la mémoire de:

M. Jules Richer
décédé le 6 avril 1988

Parents et amis sont invités à y assister.
Merci sincère à ceux qui s'uniront à nous pour cette célébration.

REMERCIEMENTS

REMERCIEMENTS

La famille de M. Jean-Noël Marcotte remercie bien sincèrement tous les parents et amis qui leur ont témoigné des marques de sympathie lors du décès de:

M. Jean-Noël Marcotte
de St-Cyrille
survenu le 20 janvier
1989
à l'âge de
62 ans et 11 mois

Veillez considérer ces remerciements comme personnels.



REMERCIEMENTS

La famille Jutras remercie bien sincèrement toutes les personnes qui leur ont témoigné des marques de sympathie lors du décès de:

M. Benoît Jutras
de St-Raphaël d'Aston
survenu le 13 octobre
1988
à l'âge de 75 ans



soit par des offrandes de messes, tributs floraux, visites ou assistance aux funérailles.
Veillez considérer ces remerciements comme personnels.

les cartes

PROFESSIONNELLES

DENTUROLOGISTES

Tél.: (819) 293-8707



YVON PAQUIN, d.d.
Denturologiste
sur rendez-vous
1888, boul. Louis-Fréchette
Nicolet, Qc
J0G 1E0



Alain Lemire, d.d.
DENTUROLOGISTE

Sur rendez-vous
348, Courchesne
Tél.: 293-2217
Nicolet

REMBOURREUR



Vente de tissus
et cuirette
Marcel Guévin, prop.
289-2823

M.G. REMBOURRAGE ENR.
8260, Grand St-Esprit, Ste-Monique

OPTOMETRISTES



dr michel morin, o.d.
OPTOMETRISTE

**lunettes
lentilles de contact**
Polyclinique de la Rive-Sud
257, rue Courchesne, Nicolet
Sur rendez-vous pour examen de la vue 293-2020



**DUFRESNE, DUFRESNE,
GÉLINAS & OLIVIER INC.**
OPTOMETRISTES

- Dr Jacinthe Olivier, o.d.
- Dr Sylvie Arel, o.d.
- Dr Gaétan Dufresne, o.d.
- Dr Ginette Dufresne, o.d.
- Dr Alain Gélinas, o.d.
- Dr Hélène Cossette, o.d.

Polyclinique 55
4825, rue Bouvet, St-Grégoire
233-3123

• Centre-ville de Trois-Rivières
1515, rue Royale (coin des Forges), Trois-Rivières 376-6776
• Centre médical de Trois-Rivières-Ouest
5605 boul. Jean XXIII, Trois-Rivières-Ouest 376-8886

PSYCHOLOGUE

**SERVICE DE PSYCHOTHÉRAPIE
POLYCLINIQUE 55**
Charles Ricard, psychologue, membre de la C.P.P.Q.

CLIENTÈLE

- Enfants • Adolescents • Adultes • Couples et familles

SERVICES OFFERTS:

- Psychothérapie
- Évaluation psychologique
- Expression de soi
- Thérapies individuelles et de couple
- Expertise psycho-juridique
- Relaxation

CONSULTATION SUR RENDEZ-VOUS
233-3123

PUBLICITÉ

**VOTRE CONSEILLER
EN PUBLICITÉ**
B. Junior Dubuc

le courrier
SUD

293-4551



**VOTRE CONSEILLER
EN PUBLICITÉ**
André Lemire

le courrier
SUD

293-4551



**VOTRE CONSEILLER
EN PUBLICITÉ**
Paul Blanchette

le courrier
SUD

293-4551



La puissance



**Du plus petit
au plus gros...**

FORD

**vous propose une
gamme des plus
complète
de tracteurs.**



**POUR DES
GROS TRAVAUX**

- Faites confiance aux modèles TW
qui sont maintenant disponibles
à des prix très intéressants.

LA SÉRIE 20

- Choix de modèles de 13 à 34 HP

**NOS TRACTEURS
DE 3 ET 4 CYLINDRES
SONT LES PLUS
VENDUS AU MONDE**

- Disponibles à 2 ou 4 roues motrices
- Pour plus de confort, vous pouvez
y ajouter une cabine Ford

Vous voulez un tracteur Ford...

- Nous pouvons vous le financer à des taux très compétitifs
- Vous pouvez également le louer grâce à notre
plan de location réputé.

**NE VOUS ÊTES-VOUS PAS PRIVÉS
D'UN FORD DEPUIS TROP
LONGTEMPS...**



**MACHINERIE
SIMARD INC.**

R.R. 4 (autoroute 20)
Drummondville, J2B 6V4

474-1910

**HENRI CÔTÉ
& FILS INC.**

810, Principale
Parisville

(819) **292-2000**

**C. LAFOND
& FILS**

592, rue Houde
St-Célestin

229-3664 Rés.:
229-3789



PATINAGE DE VITESSE

Katia Lemay: deux fois le bronze à Vancouver

Par Rosaire Lemay

NICOLET- Lors des championnats canadiens de patinage de vitesse pour demoiselles qui se déroulaient à Vancouver, il y a une dizaine de jours, la Nicoletaine Katia Lemay a atteint ses plus hauts sommets personnels dans cette discipline, remportant une médaille de bronze au 1 000 mètres et une autre au 3 000 mètres.

Il convient d'ajouter que l'or et l'argent sont allés à deux patineuses qui font partie de l'équipe olympique. Mais elle a failli en cumuler quatre puisqu'elle se classait quatrième au 800 et au 1 500 mètres. Elle compétitionnait avec une quinzaine de concurrentes venant d'un peu partout au Canada.

Katia n'a pas caché sa reconnaissance au club Richelieu et au club Optimiste de Nicolet ainsi

qu'à la municipalité de St-Jean-Baptiste qui se sont avérés une aide précieuse sur le plan financier. Avec de tels succès, Katia leur rend bien.

SPORTS DIVERS

PAR
**ROSAIRE
LEMAY**



Deux joueurs de fastball feront probablement partie de l'équipe du Québec qui participera aux championnats canadiens en août prochain à Saskatoon. Ce sont Richard Jutras, de St-Léonard, et Claude Bernier, de Nicolet. Deux sessions d'entraînement auront lieu à St-Léonard, soit les 19, 20 et 21 mai ainsi que les 4, 5 et 6 août. D'ailleurs, il n'est pas impossible que l'équipe Québec dispute un match d'étoiles avec les représentants de la nouvelle ligue de fastball.

L'équipe féminine de ballon-bâil les Amigos de Bécancour tiendra une pratique à l'aréna de Nicolet

le samedi 1er avril prochain à 15h00. Plusieurs formations masculines auraient intérêt à assister à cette pratique. Ce serait une belle façon de leur souhaiter bonne chance pour le championnat canadien.

Des championnats régionaux de hockey mineur se continueront au cours des deux prochaines fins de semaine à l'aréna de Bécancour. Amorcées vendredi dernier, ces compétitions devraient offrir des joutes fort intéressantes.

Le troisième championnat provincial de karaté-kenpo ouvert se déroulera le 1er avril prochain à la polyvalente Les Seigneuries de St-Pierre les Bécquets. On prendra les inscriptions de 10h00 à midi. Pas moins de 350 participants sont attendus. Cette compétition est ouverte à tous les adultes ainsi qu'aux adolescents et aux enfants. Il va de soi que les spectateurs sont les bienvenus. Pour informations, on communique avec Patrick Vanlandeghem à (819) 263-2660.

Un tournoi de pétanque aura lieu le dimanche 2 avril prochain au boulodrome de St-Cyrille. On prendra les inscriptions de 10h00 à midi. Les équipes seront formées d'un homme, d'une femme et d'un troisième joueur à la pige. Les vainqueurs se partageront la mise habituelle des joueurs plus une bourse de 100 \$ gracieusement offerte par Tournoi Molson.

Des tournois de pétanque ont également lieu cha-

que mardi et chaque vendredi à l'arrière de la chapelle du Port St-François. Les inscriptions et les tirages sont effectués entre 18h00 et 19h00, le soir de la compétition. Pour de plus amples informations, on communique avec Mme Béliveau au 293-5108.

L'accident survenu à Clint Malarchuk que l'on a pu voir à la télévision la semaine dernière démontre bien l'importance du protège-cou. Dans les circonstances, s'il est encore de ce monde, c'est qu'il y avait médecins et dispositifs d'urgence sur place. Quel aurait été son sort s'il avait fait partie d'une équipe qui évolue dans une arène située à 30 ou 40 kilomètres d'un centre hospitalier?

L'équipe de balle rapide, les 4 As Molson, ne sera pas de retour l'été prochain. Cependant, les mêmes joueurs continueront d'amuser sous l'étiquette Les 4 As de la balle rapide. Cette équipe est formée de Sylvain Landry, Laurent Allard, Bernard Pierre et Daniel Laplante ainsi que du diminutif Benoît Pelletier. L'équipe devrait disputer environ soixante parties. Les organismes qui aimeraient retenir leurs services peuvent le faire en communiquant avec Sylvain Landry à (819) 372-1226.

Si vous possédez une moto et aimeriez faire des randonnées de groupe, l'Association Moto-Tourisme Laroche (affiliée à la Fédération Moto-Tourisme du Québec) vous invite à vous joindre à elle pour la saison estivale prochaine. Pour de plus amples renseignements, contactez Jacques Toutant à 293-5022 ou Daniel Lamothe à 233-3275.

LE DÉGEL DES PRIX CHEZ CORBIN C.B.

Du 27 mars au 8 avril

Cobra 19 Plus	rég. 129.50\$	SPÉCIAL 89⁵⁰
Cobra 20 Plus	rég. 149.50\$	SPÉCIAL 109⁵⁰
Cobra 31 Plus	rég. 369.50\$	SPÉCIAL 299⁵⁰
Cobra 33 Plus	rég. 399.50\$	SPÉCIAL 319⁵⁰
Cobra 40 Plus	rég. 239.50\$	SPÉCIAL 179⁵⁰
Cobra 146 GTL SSB mobile	rég. 399.50\$	SPÉCIAL 319⁵⁰
Cobra 148 GTL SSB mobile	rég. 499.50\$	SPÉCIAL 399⁵⁰
Cobra Base 142 GTL SSB	rég. 639.50\$	SPÉCIAL 469⁵⁰
Cobra Base 2000 GTL SSB	rég. 1,099.50\$	SPÉCIAL 749⁵⁰
Cobra Scanner Portatif SR 15	rég. 649.50\$	SPÉCIAL 349⁵⁰
programmable 100 mémoires		

PLUSIEURS AUTRES SPÉCIAUX
EN MAGASIN

Corbin
CB RADIO inc.

ACCESSOIRES DE TOUTES SORTES
581, CHEMIN STE-MARGUERITE
POINTE-DU-LAC GOX 120 377-3504



LORSQUE ÇA PREND DE LA PUISSANCE, TOUT EN ÉTANT PETIT

KUBOTA

Choix de
plusieurs
modèles
à 4 roues
motrices...



L'OUTIL
ESSENTIEL

Venez en constater
tous les avantages
chez:

GUILBAULT HYDRAULIQUE INC.

481 ST-PIERRE, DRUMMONDVILLE

KUBOTA

TÉL.: (819) 477-2211

TIR À L'ARC

Jacynthe Plante: une médaille de bronze et un moral de fer

Par Rosaire Lemay

Membre du club de tir à l'arc Les Archers de Gentilly, Jacynthe Plante s'est méritée une médaille de bronze aux championnats canadiens dans sa catégorie. Cette competi-

tion se déroulait simultanément dans différentes villes du Canada le 5 mars dernier et les pointages étaient enregistrés à la Fédération canadienne.

Mais, Jacynthe a dû



faire preuve d'une volonté et d'un moral exceptionnels. En décembre dernier, elle perdait son père et son frère dans un accident d'auto survenu à l'Avenir. De plus, sa mère est encore hospitalisée suite à ce même accident. De toute part, on l'a encouragée à continuer à

pratiquer son sport favori malgré ces dures épreuves. Jacynthe, une championne à plus d'un point de vue. Félicitations, Jacynthe.

STATISTIQUES

LIGUE HAROLD CYR INC. CLASSEMENT ÉQUIPES (SÉRIE ÉLIMINATOIRE)

ÉQUIPES	PJ	V	D	N	BP	BC	PTS
Matelas René de Nicolet	6	2	4	0	28	26	4
Marins N-D-P	6	4	2	0	26	28	4
Lions de St-Grégoire	5	4	1	0	21	14	6
Dauphins de La Visitation	5	1	4	0	16	21	2

CLASSEMENT DES JOUEURS

NO. NOM	PJ	B	A	PUN	PTS
14 Michel Plesau (M. René)	6	4	13	14	17
25 Bernard Guévin (M. René)	6	10	3	0	13
22 Ghyslain Desmarais (NDP)	6	3	6	6	9
10 Sylvain Latour (NDP)	5	5	3	8	8
27 Patrick Lablanc (M. René)	6	3	5	24	8
11 Laurier Rheault (M. René)	6	1	7	17	8
17 Alain Bellisle (NDP)	6	2	5	4	7
14 Marion Lamothe (Lions)	4	5	1	19	6
22 Christian Hamel (Lions)	4	3	3	2	6
21 Steve Garceau (Lions)	5	2	4	4	6
7 Marcel Gladu (NDP)	4	1	5	7	6

Michel Derpentigny Statisticien

EN COLLABORATION AVEC:



2870, route les 40 Nicolet - Tél.: 293-4671

INFO-AUTOMOBILES

LA PASSION BMW

Arrêtez-vous à regarder passer une BMW. Comment la trouvez-vous? Elle semble très ordinaire et peu agressive. Sa beauté, c'est la sobriété. Celui qui en possède une ou qui en a déjà eu une, est le seul à découvrir son éclat. Votre curiosité insiste à lancer un regard impartial, on s'exclame à la voir passer sans trop savoir pourquoi.



Claude Lajole Les Automobiles Nicolet Inc.

Essayer une BMW ne sera pas nécessairement l'adopter, vous pourriez "cliquer" ou pas immédiatement. Idéalement, avant l'achat d'une BMW, vous devriez l'essayer un bon deux semaines pour y découvrir toutes ses qualités. Croyez-moi, ça vaut la peine. Une BMW, c'est doux, ferme, bien fini, direction précise, moteur souple et surtout une tenue de route qui semble avaler toutes les imperfections de la route sans broncher.

Être propriétaire d'une BMW, c'est avoir une touche de classe, un standing de connaisseur automobile et être une personne au goût raffiné.

Un point important, souvent oublié du consommateur lorsqu'il achète une voiture, c'est que nous vivons au Québec, où il y a 4 saisons. Nous devons donc être plus vigilants sur la route, BMW s'intéresse à la sécurité passive. Une BMW, c'est presque un "char d'assauts", il est conçu pour minimiser les blessures lors d'accident.

BMW offre un choix intéressant de modèles, soient: les 325, 525, 635, 735, 750, les M3, M5, M6. Chaque modèle est disponible en différentes versions.



LIGUE AMICALE PEPSI, SEVEN-UP STE-EULALIE 21 mars 1989

CLASSEMENT DES ÉQUIPES

ÉQUIPES	POINTS
1-Produits Denray	73
2-Antiquités B. Rochefort	61,5
3-Caisse pop	60
4-Boucherie Côté	59
5-Garage M. Bachand Unipro	57
6-Restaurant Madrid	48
7-J.G. et R. Boudreault	47,5
8-Garage Y. Bergeron	42

P.H.S.F.

Marjolaine Aubry	142
P.H.S.M.	
Gilles Pellerin	199
P.H.T.F.	
Claudette Rochefort	337
P.H.T.M.	
Gilles Pellerin	509

SOLDE D'OUVERTURE

Le grand nom du golf en mauricie vous invite à venir visiter sa nouvelle boutique, une des plus belles au Québec

"LA BOUTIQUE DE GOLF ESCOMPTE CLÉMENT LADOUCEUR" INC.

Vous invite à sa 18e exposition de marchandise de golf au Club de golf Métabéroutin

COURS DE GOLF DEBUT MAI COUT 65\$

700 000\$

EN INVENTAIRE POUR UN MEILLEUR CHOIX

TERRAIN DE PRATIQUE SAISON 80' pers. 125' couple

- PLUS DE 1 500 ENSEMBLES DE BÂTONS EN MAGASIN
- PLUS DE 1 500 PAIRES DE SOULIERS EN MAGASIN
- PLUS DE 1 500 SACS DE GOLF EN MAGASIN
- PLUS DE 1 000 PUTTERS EN MAGASIN
- PLUS DE 2 000 DOUZAINES DE BALLES EN MAGASIN
- PLUS DE 6 000 GANTS EN MAGASIN

VASTE CHOIX - QUALITÉ - SERVICE - MEILLEURS PRIX

20% À 50% D'ESCOMPTE SUR TOUTE LA MARCHANDISE

MONSIEUR, VOUS MESUREZ 5 pi 7 po OU 6 pi 4 po...NOUS AVONS LES BÂTONS POUR VOUS. MADAME, VOUS MESUREZ 5 pi 2 po OU moins...NOUS AVONS DES BÂTONS DE 1 POUCE PLUS COURT, POUR VOUS, À COMPTER DE 95,95\$ POUR 7 BÂTONS

BÂTONS EXCLUSIFS

T.N.T. R.C.A.III	T.N.T. TEMPO	FAZER II
Ord.: 499\$	Ord.: 499\$	Ord.: 460\$
SPÉCIAL 349\$	SPÉCIAL 349\$	SPÉCIAL 362\$

PUTTERS GRATUITS

WILSON CREST	ORD. 360\$	SPÉCIAL 249\$	PUTTER GRATUIT
BLUE RIDGE	ORD. 440\$	SPÉCIAL 299\$	PUTTER GRATUIT
CLASSIC	ORD. 600\$	SPÉCIAL 399\$	PUTTER GRATUIT
DYNAPOWER	ORD. 860\$	SPÉCIAL 430\$	PUTTER GRATUIT

BÂTONS SUR MESURES EN MAGASIN

SPALDING TOP FLITE PLUS	ORD. 675\$	SPÉCIAL 499\$	EXCLUSIF
T.N.T.-PT EYE (BOIS)	ORD. 650\$	SPÉCIAL 495\$	
PING EYE II	ORD. 1 700\$	SPÉCIAL ?	25 ensembles en magasin
TOUR MODEL II	ORD. 550\$	SPÉCIAL 399\$	EXCLUSIF

Incredible mais vrai, nos prix sont inférieurs à 1988, à cause de notre pouvoir d'achat

SPÉCIAL POUR DÉBUTANT: 2 BOIS + 5 FERS + SAC + 3 BALLES + TEES, ORD. 180\$ SPÉCIAL 135\$

BOUTIQUE de GOLF ESCOMPTE CLEMENT LADOUCEUR inc.

SYNONYME DE QUALITÉ ET SERVICE Club de Golf Métabéroutin, Ile St-Christophe (entre les deux ponts)

PRO-SHOP: 379-6660



PLAN MISE DE CÔTÉ



VOITURETTES 7495\$

HEURES D'OUVERTURE Du lundi au vendredi de 10h00 à 21h00 samedi, dimanche de 10h00 à 17h00

VOICI QUELQUES SPECIAUX

- SACS 25% DE RABAIS
- BALLES SEC 9\$ dz
- ULTRA 22\$ dz
- PINNACLE COULEUR 19\$ dz
- PARAPLUIES ORD. 29,95\$ SPÉCIAL 15\$ ch.
- GANTS ORD. 13,95\$ SPÉCIAL 9\$ ch.
- W.STA-SOFT 20 ORD. 14,95\$ SPÉCIAL 2/25\$
- NOUVELLES PRISES (11 bâtons) SPÉCIAL 34\$ et plus
- PUTTERS GRATUITS AVEC PLUSIEURS ENSEMBLES

SOULIERS 20% ET PLUS DE RABAIS

N.B.: Bâtons Wilson et Spalding GARANTIS POUR 2 ANS

À compter de 27\$ la paire

4 PROFESSIONNELS SUR PLACE POUR VOUS SERVIR Clément Ladouceur Léon Rochefort Serge Garceau Benoît Brassard

ATTENTION Avec achat de 500\$ ET PLUS payé en argent, OBTENEZ UN PARAPLUI de marque Circuit GRATUITEMENT

PLUSIEURS AUTRES SPECIAUX EN MAGASIN EN VIGUEUR: TANT QU'IL Y EN AURA. N.B.: NOUS ACCEPTONS LES ECHANGES

BALLON-BALAI FÉMININ
Les Amigos de Bécancour, une équipe cendrillon

Par Rosaire Lemay

BÉCANCOUR- Il est très rare, dans quelque sport collectif que ce soit, qu'une équipe imprime sa marque de façon aussi indélébile dans une saison régulière. D'abord, il y a une dizaine de jours, les Amigos remportaient le championnat provincial de ballon-balai féminin en emportant six matchs consécutifs dont le dernier au compte de 2 à 0 contre Ste-Foy.

À l'issue de cet événement, trois porte-couleur des Amigos étaient proclamées joueuses par excellence du championnat, soit Lucie Bouvet (4 buts) et Marie St-Cyr (4 buts, 6 passes) comme attaquantes, et Isabelle Boisvert à la défensive. Pour sa part, la cerbère Mariette Beauchemin n'a alloué que deux buts.

Mais, ce qui retient particulièrement l'attention, c'est la fiche exceptionnelle de l'équipe en saison régulière. En tout, l'équipe a disputé 20 parties cumulant 19 victoires et une nulle. L'entraîneuse de l'équipe, Claudette Bergeron, expliquait cette partie nulle de la façon suivante: "Il s'agissait d'un quatrième match

dans la même journée".

En remportant le championnat provincial, cette formation représentera le Québec l'an prochain au championnat canadien. Mais la plus importante mission des Amigos pour la présente saison reste à venir: le championnat canadien 1989, du 6 au 10 avril à Winnipeg. Claudette Bergeron est confiante, mais réservée: "Gagner le championnat canadien une fois (l'an dernier à Yellowknife), ça va, mais un deuxième de suite...".

Il ne reste aux Amigos qu'à poursuivre cet élan victorieux. Nous vous souhaitons, mesdemoiselles, la meilleure des chances.

HOCKEY MINEUR

Le Nicobec Atome CC: une fin de saison remarquable

NICOLET- La semaine dernière, avaient lieu à La Tuque les championnats régionaux de la Mauricie. Le Nicobec, champion en saison régulière, affrontait les Patriotes du Cap-de-la-Madeleine dans une série deux de trois. Les joueurs de l'instructeur André Lablanc n'ont pas fait mentir leur réputation en disputant des Patriotes en deux parties l'emportant successivement 2-0 et 2-1.

La brigade défensive composée de Mathieu Descoiteaux, Carl Béliveau,

François Blanchette et Sébastien Cartier ont offert une performance hors de l'ordinaire. Il convient de souligner également l'excellent travail de Gabriel Snauweart.

L'équipe se rendra aux championnats provinciaux pour une deuxième année consécutive. Ces championnats se dérouleront à Laval. À noter que le Nicobec disputera sa première partie contre la région de la Gaspésie le jeudi 6 avril à 12h30.

CABANE À SUCRE LA GRANDE COULÉE



OUVERTURE LE 04 MARS

à Kingsey Falls, Route 255 entre St-Félix et Kingsey Falls

Renseignements et réservations, téléphone: (819) 848-2995 - Rés.: 397-2972

Repas de cabane à sucre avec ou sans réservation
 Prix spéciaux pour groupe
Réservez tôt

Tous les samedis soirs et dimanches p.m. orchestre

Bienvenue à tous!

LA VICTOIRE PASSE PAR

NICOLET SPORTS

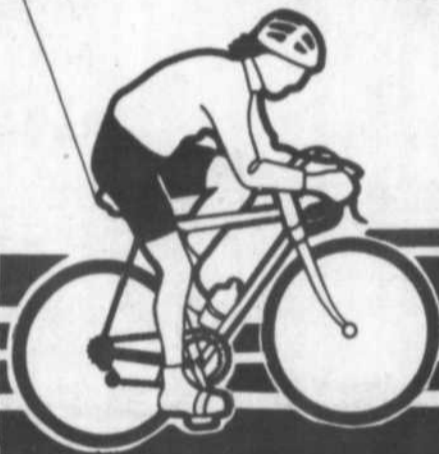

LES STOCKS D'HIVER DOIVENT DISPARAÎTRE

Habits de ski, skis, mitaines, gants: jusqu'à **50%** d'escompte
 Patins, équipements de hockey, etc... jusqu'à **30%** d'escompte

LES PLUS BEAUX VÉLOS EN VILLE

Vélos de montagne Pour enfants, dames et garçons

à partir de **89⁹⁵\$**



LES NOUVEAUX STOCKS D'ÉTÉ SONT ARRIVÉS

BALLE: Crampons, gants, pantalons etc...
TENNIS: Raquettes, balles, etc...
T. SHIRTS ET SHORTS: Modèles et couleurs très attrayants.
SOCCER: Crampons, protège tibia, shorts, etc...
SOULIERS DE: Jogging, de marche, de sport, etc...
AUTRES ARTICLES

POURQUOI ALLER AILLEURS?

NOS PRIX SONT LES MEILLEURS...

NICOLET SPORTS ENR.
 excellence sport
 231 Léon XIII Nicolet **293-2156**
 Alain Guilbert, prop.



AU COLLÈGE NOTRE-DAME-DE-L'ASSOMPTION DE NICOLET

L'ÉGLISE DE DEMAIN

C'EST NOUS LES JEUNES D'AUJOURD'HUI

Tu sais, nous sommes deux jeunes qui nous impliquons beaucoup en pastorale scolaire. Au début, quand nous sommes entrées au collège Notre-Dame-de-l'Assomption de Nicolet, nous avions des peurs face à la religion. Nous pensions que les filles qui entraient au collège étaient vouées inévitablement à la communauté religieuse, ou encore, tellement écrasées par la religion qu'elles finissaient par être prisonnières de leur foi.

Au contraire, la pastorale de notre école est très dynamique et significative. Elle a su piquer notre curiosité de jeune en nous faisant voir l'autre versant de la religion. Depuis quatre ans, nous avons eu la chance de nous y impliquer progressivement. Par des activités, des camps de classe, des projets variés, voire même des célébrations liturgiques, nous avons pris conscience que la religion, sans nous étouffer, est associée à la vie de tous les jours.

Prenons, par exemple, l'activité du lundi de la semaine sainte de cette année. Sans doute, plusieurs pourraient penser que dans une école confessionnelle comme la nôtre, ces activités religieuses seraient trop axées sur la liturgie. Et bien non, en nous engageant, nous avons su bâtir une activité à notre image de jeune tout en conservant les richesses et les valeurs traditionnelles du carême.

Ainsi donc, à l'occasion de Pâques, nous les "Jeunes du Monde", supervisées par l'animateur de pastorale Sylvain Bossé, avons mis sur pied le souper de la faim

annuel qui, cette année, s'avérait être tout à fait original. Vous savez probablement qu'un souper de la faim, au pain et à l'eau, nous conscientise fortement aux réalités du Tiers-Monde et nous révèle beaucoup sur nos égoïsmes et nos servitudes. Toutefois, nous voulions aller plus loin, nous souhaitons explorer d'autres horizons.

Pour ce faire, nous désirions stimuler les jeunes à la réflexion grâce à la dynamique du Tiers-Monde. Elle consistait à simuler une corvée de travail d'une heure et demie à l'intérieur des murs de l'école. Environ vingt (20) jeunes cagoulées, formées en "Tonton Macoutes", distribuaient, d'une main de fer, les consignes et les ordres à quelques 200 jeunes divisées en groupes restreints. Nous voulions créer des situations d'injustices, de rejets, de peurs et de souffrances. Bref, nous voulions reproduire une dictature avec tout ce qu'elle implique. L'activité a connu un vif succès. Elle a été suivie d'une évaluation et d'une animation musicale nous aidant à poursuivre notre réflexion.

En définitive, cette activité a une symbolique très pascale. Nous désirions reproduire, par cette dynamique du Tiers-Monde, les souffrances et les injustices de plusieurs hommes et femmes de notre temps, mais aussi celles de celui qui, il y a 2000 ans, a été de passage sur notre terre pour notre salut. C'est notre façon à nous, les jeunes, de comprendre et de vivre le mystère de Jésus.

Magalil Salvas et Nancy Wolfe



RINGUETTE POUR FILLES

Bécancour se distingue aux championnats provinciaux

Par Rosaire Lemay

BÉCANCOUR. Pour la première fois, Bécancour était représentée par cinq équipes au tournoi provincial qui se tenait à Montréal les 17, 18 et 19 mars dernier. Trois équipes se sont particulièrement distinguées. Les Benjamines C ont remporté l'argent en cumulant cinq victoires en six. Les Juvéniles B et les Cadettes B ont remporté la médaille de bronze. Pour donner une juste idée de l'ampleur du tournoi, il faut savoir qu'environ 130 équipes étaient en lice.

La saison est terminée pour la plupart des équipes. Cependant, l'équipe Juvénile B terminera sa saison lorsqu'elle rencontrera Montréal-Nord le 1er avril prochain, à compter de 21h30 à l'aréna de Bécancour.

Selon l'un des dévoués

responsables de la ringuette à Bécancour, Yvon Deshaies, l'esprit d'équipe et la discipline constituent les deux principaux atouts qui ont valu le succès aux compé-

trices. Pour saisir l'importance des succès des équipes, il faut considérer le bassin d'alimentation dont jouissent les équipes que nous devons affronter comme celles

de Montréal et de la périphérie montréalaise, a-t-il poursuivi. Nonobstant ce fait, on reconnaît la qualité de la ringuette à Bécancour dans tout le Québec.



Benjamine C - 1ère rangée: Karine Lemire, Julie Paquin, Mélanie Morrissette, Nancy Lemay, Mélanie Dumas. **2ème rangée:** Suzanne Lemay (ent), Mélanie Toupin, Yvon Deshaies (ent), Geneviève Roberge, Éveline Pellerin, Isabelle Deshaies, Julie Lavigne, Mélanie Parr, René Morrissette (ent).



Juvénile B - Première rangée: Josée Nourry, France Roberge, Annie Parenteau, Lucie Bouvette, Édith Palardy. **2ème rangée:** Gaétane Désilets (ent), Marie-Josée Blanchette, Annick Bellefeuille, Isabelle Couture, Julie Deshaies, Isabelle Paquin, Suzanne Jolymare. Absente: Chantal Perreault.



Cadette B - Première rangée: Caroline Demers, Sophie Bourque, Mélina Blondin, Guylaine Dubé, Annie Lemay, Julie Morin, Nathalie Pellerin. **Deuxième rangée:** Guy Dubé (ent), Julie Bourque, Jeanne Tardif, Marie-Josée Noël, Maryse Doucet, Isabelle Lemay, Karine St-Gelais, Julie Lemay, Pierrette Dubé (ent).



À ST-ÉLIE DE CAXTON, EN TIR AU CÂBLE

Le Duval X l'emporte chez les 1 150 livres

(HL) Le Duval X de Ste-Monique a battu son grand rival Fusion C.E. en demi-finale et le St-Célestin en grande finale au tournoi de tir au câble tenu à St-Élie de Caxton la semaine dernière.

Même que Fusion C.E. a lancé un défi au Duval X et ce défi aura lieu le 8

avril prochain lors d'un tournoi qui sera tenu à la salle communautaire du Grand St-Esprit.

Plusieurs personnes semblent se demander pourquoi l'équipe s'appelle Duval X. C'est parce que les tireurs s'appellent Gabriel Duval, Stéphane Duval, Jean-Denis Duval,

Michel Duval, Alain Duval et René Duval. Le X (ou le hic!) c'est Gaston Du-

bois. C'est dans cet ordre qu'ils apparaissent sur la photo. N'apparaissant pas sur la photo, leur entraîneur, un dénommé Paul au nom de la famille plutôt évident.

STATISTIQUES

LIQUE DE QUILLES MOLSON
DATE: 20 MARS 1989
5 PREMIÈRES POSITIONS

NOM	PARTIE	MOYENNE
1. Michel Savard	89	177
2. Pierre Auger	78	172
3. Michel Auger	78	171
4. Yvon Letendre	78	171
5. Denis Pépin	78	170
P.H.S.		
Laurent Prince	236	
P.H.T.		
Raymond Lemire	564	

CLASSEMENTS 8 ÉQUIPES

NOMS	POINTS	QUILLES
1. Simon Vouigny	130	52249
2. Gilles Roy	127	52261
3. Rimi Boucher	106	50670
4. Michel Letendre	100	50642
5. Daniel Auger	97	50274
6. Paul Blanchette (Courrier-Sud)	96	49949
7. François Roberge	94	49711
8. Michel Forest	82	49944

Survie de la station de ski des Bois-Francs: il ne manque que l'aide du fédéral

Tout en se disant heureux de l'annonce de subvention de 400 000 \$ faite au nom du gouvernement du Québec par le député de Richmond et whip en chef du gouvernement, M. Yvon Vallières, le président de la Station de ski des Bois-Francs, l'homme d'affaires Pierre Ling de Warwick, a indiqué qu'il manquait la part du gouvernement fédéral pour pouvoir installer un système de neige artificielle sur les pistes du Mont-Gleason.

"Nous n'avons que la moitié des tuyaux", de dire M. Ling voulant ainsi imaginer ce que représentait cette importante subvention annoncée par le député Vallières. Rappelant qu'il était primordial pour eux d'avoir une réponse du fédéral avant le 31 mars, M. Ling a indiqué que M. Vallières avait livré la marchandise et il était confiant que son homonyme de la Chambre des Communes, M. Maurice Tremblay, député de Lotbinière, en fasse

autant.

Précisons que le projet souhaité par les dirigeants de la Station de ski des Bois-Francs est de 1.9 million de dollars sur deux ans. Il vise à donner aux skieurs de la région un service potable, par en priorité l'installation d'un système de neige artificielle, tout en gardant une tarification raisonnable.

Pour que ce projet se réalise, outre la subven-

tion de 400 000 \$ obtenue du député Vallières, une aide du fédéral de 450 000 \$ est demandée et la mise de fonds du milieu serait de 300 000 \$.

Amis de Gleason

Grâce à leur dernière journée, "Les Amis de Gleason" ont déjà environ 100 000 \$ d'accumulés pour ce projet. Cette année, 168 personnes ont participé au tarif de 250 \$ chacune à cette rencontre-bénéfice qui a

été la meilleure des quatre présentées jusqu'à présent. En effet, elle a permis de laisser plus de 30 000 \$ dans le fonds des "Amis de Gleason".

À la Station de ski des Bois-Francs, on mentionne que le succès de ces journées bénéficie démontre bien l'intérêt que le milieu a pour ce centre de ski. Tout ce qu'il souhaite maintenant, c'est que le gouvernement fédéral en fasse autant.

DU 28 MARS AU 7 AVRIL

VENTE

~~3 MOIS~~
~~6 MOIS~~
~~12 MOIS~~

24 MOIS SANS INTÉRÊT

Causeuse moderne en tissu ou "Soft-Touch" (aspect de cuir véritable)



1884\$

PAR MOIS

- Chaque article
- Sujet à l'approbation du crédit
- Acompte exigé



Mobilier de cuisine moderne

Fini laqué, satiné
1 table avec panneau
et 4 chaises

MOBILIER DE CHAMBRE MODULAIRE EN MÉLAMINE BLANCHE OU GRISE 7 MORCEAUX

Choix de couleur pour garnitures et caisson inclus

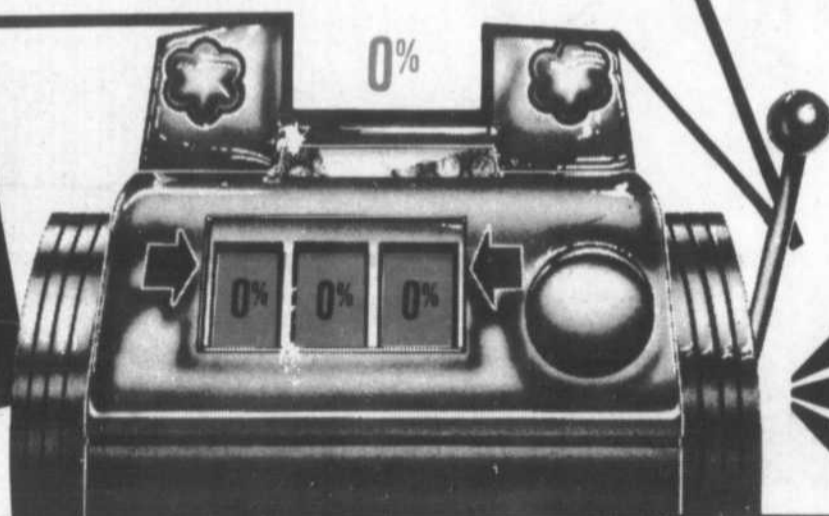
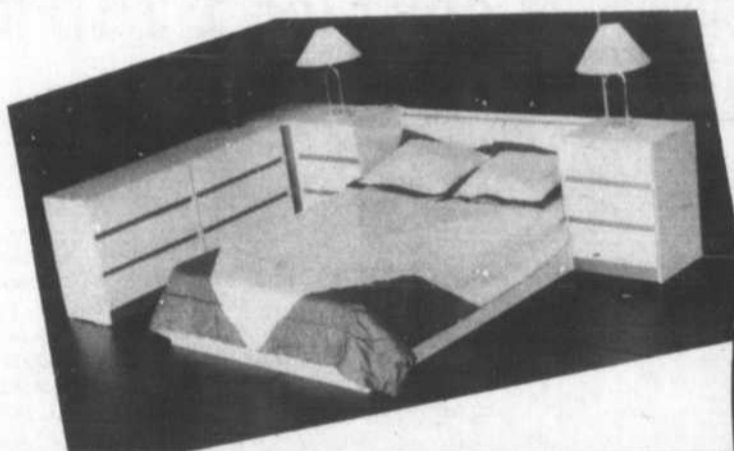

CETTE SUPER VENTE S'APPLIQUE SUR TOUS NOS MEUBLES EN MAGASIN ET AUSSI SUR TOUTE COMMANDE

La bonne direction pour le meilleur service

"Chez Piché ... c'est toujours meilleur marché"

meubles

Robert Piché

PLAN DE FINANCEMENT SUR PLACE
PLAN MISE DE CÔTÉ

SORTIE 220, AUTOROUTE 20
DAVELUYVILLE, QC -367-2488

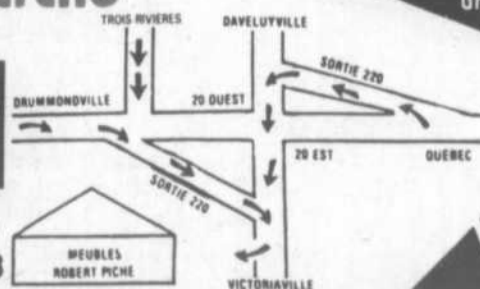

LIVRAISON ET INSTALLATION GRATUITES

OUVERTURE OFFICIELLE

jeudi le 30 mars de 9h00 à 17h30



10%

D'ESCOMPTE
SUR PIÈCES ET
ITEMS FORD

PAYEZ ET EMPORTEZ

Représentants
de la compagnie
sur place

Ford
Credit

Ford



Profitez d'escomptes appréciables
sur machineries et tracteurs.



Machinerie St-Guillaume

Rte 122, St-Guillaume

(819) 396-3088