

Gazette officielle du Québec

OFF
A11E8
G3/
P22 I
RX 2

165 72-0
4.00

Partie 1

Avis
juridiques

117^e année

14 septembre
1985

No 37A

Répertoire toponymique du Québec

12^e publication à la *Gazette officielle* des décisions de
la Commission de toponymie couvrant la période
d'octobre 1984 à mars 1985.

Québec 

Gazette officielle du Québec

Partie 1 Avis juridiques

117^e année
14 septembre 1985
No 37A

Répertoire toponymique du Québec

12^e publication à la *Gazette officielle* des décisions de la Commission de toponymie couvrant la période d'octobre 1984 à mars 1985.

Chapitre 1. Nouveaux toponymes officiels, p. 4515

Chapitre 2. Changements d'entités, p. 4625

Chapitre 3. Variantes, p. 4629

Chapitre 4. Liste des termes géographiques normalisés et recommandés, p. 4645

AVIS AUX ANNONCEURS

La *Gazette officielle du Québec* est le journal par lequel le Gouvernement du Québec rend officielles ses décisions. Elle est publiée en deux éditions distinctes. La première, intitulée « Avis juridiques », est publiée au moins à tous les samedis; la deuxième, intitulée « Loi et règlements », est publiée en français et en anglais au moins à tous les mercredis.

Contenu:

La Partie 1 de la *Gazette officielle* contient les avis juridiques dont la publication est requise par des lois ou des règlements ou encore par le gouvernement. Elle est publiée en français seulement.

Normes de recevabilité:

Les avis doivent contenir le minimum d'information requis par les lois et règlements qui régissent leur publication. On peut se référer à la *Gazette officielle* pour y retrouver des avis déjà publiés et les utiliser comme modèles. Les avis doivent être dactylographiés. Les annonceurs doivent fournir une lettre d'accompagnement indiquant clairement leurs nom et adresse, leur numéro de téléphone et le nombre de publication requises pour chaque avis.

Conditions générales:

Les manuscrits doivent être reçus au bureau de la *Gazette officielle* au plus tard à 16 h, le jeudi précédant la semaine de publication. Les avis reçus après cette date seront reportés à l'édition subséquente. De plus, l'Éditeur officiel du Québec se réserve le droit de retarder ou de refuser la publication de certains documents, à cause de leur longueur, de leur mauvaise formulation ou pour toute autre raison d'ordre administratif.

Les frais de publication sont payables à l'avance et doivent être acquittés par mandat ou par chèque émis à l'ordre de: « Les publications du Québec ». Un exemplaire de la *Gazette officielle* est automatiquement expédié comme preuve de publication pour chaque avis publié.

Toute demande d'annulation doit être faite par écrit et être reçue avant l'heure de tombée. Les frais déjà encourus sont facturés à l'annonceur à qui l'on rembourse tout montant versé en trop.

Si une erreur typographique se glisse dans une première publication, les annonceurs sont priés d'en aviser le responsable de la *Gazette officielle* avant la seconde publication. Les demandes de corrections au texte origi-

nal doivent aussi être faites par écrit et être reçues avant l'heure de tombée.

Tarif de publication

Le tarif de publication est de 0,63 \$ la ligne agate quel que soit le nombre de parutions.

Tarif de traduction

Le tarif de traduction est de 20 \$ les 100 mots.

Tarif pour les feuilles volantes

Le prix de vente pour les feuilles volantes est de 6 \$ la douzaine.

Prix à l'exemplaire

Le prix d'un exemplaire de la *Gazette officielle du Québec* est de 4 \$.

Les demandes de publication d'avis doivent être adressées comme suit:

Pierre Lauzier
Service de la *Gazette officielle*
1279, boul. Charest Ouest
Québec G1N 4K7
Téléphone: (418) 643-9918

Abonnements

Tous les abonnements sont payables à l'avance. Faire parvenir votre chèque ou mandat-poste émis à l'ordre de « Les Publications du Québec ». Aucune réclamation après 90 jours.

Tarif d'abonnements

Partie 1 « Avis juridiques »: 48 \$ pour 12 mois
Partie 2 « Lois et règlements »: 70 \$ pour 12 mois
Partie 2 « Laws and regulations »: 70 \$ pour 12 mois.

Toute correspondance concernant les abonnements doit être adressée au:

Ministère des Communications
Secteur des abonnements
C.P. 1005
Québec, G1K 7B5
Téléphone: (418) 643-5150

Prière de faire part de tout changement d'adresse six semaines avant la date du déménagement et de retourner l'étiquette portant l'ancienne adresse.

MEMBRES DE LA COMMISSION DE TOPONYMIE

FRANÇOIS BEAUDIN, archiviste
Président

JÉAN-CLAUDE FORTIN, géographe⁽¹⁾
Secrétaire

JEAN POIRIER, toponymiste⁽²⁾
Adjoint au président

PIERRE AUGER, linguiste
Commissaire

ANDRÉE DÉSILETS, historienne
Commissaire

PHILO DESTERRES, administratrice
Commissaire

HENRI DORION, géographe
Commissaire

CHRISTIAN MORISSONNEAU, géographe et historien⁽³⁾
Commissaire

MARIE PICARD, géographe-urbaniste⁽⁴⁾
Commissaire

(1) Jusqu'au 7 novembre 1984.

(2) Jusqu'au 5 décembre 1984.

(3) Nommé le 5 décembre 1984.

(4) Nommée le 7 novembre 1984.

CHAPTER I
NOTES TO THE READER

PRÉAMBULE

La Commission de toponymie

La Commission de toponymie, créée en vertu du chapitre III (titre II) de la *Charte de la langue française*, « a compétence pour établir les critères de choix et les règles d'écriture de tous les noms de lieux et pour attribuer en dernier ressort des noms aux lieux qui n'en ont pas encore aussi bien que pour approuver tout changement de nom de lieu » (a. 124).

Ainsi, parmi les devoirs qui lui sont imposés par la Loi (a. 125), la Commission de toponymie, constituant l'autorité première en matière de noms de lieux, a le mandat, entre autres, de:

a) procéder à l'inventaire et à la conservation des noms de lieux;

b) rendre officiels ces noms de lieux;

c) diffuser la nomenclature géographique officielle du Québec;

d) normaliser la terminologie géographique, en collaboration avec l'Office de la langue française.

D'autre part, l'article 128 stipule que « Dès la publication à la *Gazette officielle du Québec* des noms choisis ou approuvés par la Commission, leur emploi devient obligatoire dans les textes et documents de l'Administration et des organismes parapublics, dans la signalisation routière, dans l'affichage public ainsi que dans les ouvrages d'enseignement, de formation ou de recherche publiés au Québec et approuvés par le Ministre de l'éducation ».

Le corpus toponymique actuel

La nomenclature géographique officielle est constituée de l'ensemble des noms de lieux officiels. Toutefois le corpus toponymique actuel comprend également un certain nombre de toponymes qui n'ont pas de statut officiel mais qui sont considérés utiles à l'usager pour repérer les toponymes officiels. On les appelle *variantes* (voir la définition complète plus loin).

La Commission de géographie, avant 1976, et la Commission de toponymie, depuis 1977, ont publié à la *Gazette officielle*, presque annuellement depuis 1969, toutes les décisions toponymiques prises respectivement au cours des mois précédents. Le tableau suivant pré-

sente le portrait statistique actuel des toponymes officiels et des variantes encore en vigueur, regroupés selon l'année de leur publication.

<i>Gazette officielle</i>	Toponymes officiels	Variantes
15 mars 1969	20 000*	7 173*
6 novembre 1971	4 446	610
24 août 1972	5 270	536
5 mars 1974	7 356	312
8 août 1977	9 198	1 613
7 octobre 1978	7 648	1 002
2 août 1980	2 501	186
8 août 1981	4 586	985
18 décembre 1982	8 931	1 885
17 décembre 1983	11 972	688
29 décembre 1984	11 633	919
	102 541	15 909
Présente publication (septembre 1985)	5 129	468
TOTAL	107 670	16 377

*Consolidation de toutes les décisions toponymiques antérieures.

Note: Le *Répertoire toponymique du Québec*, publié en 1979, est, quant à lui, une consolidation de toutes les décisions toponymiques jusqu'à la fin de 1978 (environ 75 000 toponymes officiels et variantes) exception faite des noms de voies de communication.

Le contenu de la présente publication

La présente publication constitue donc la onzième édition spéciale de la *Gazette officielle du Québec* consacrée exclusivement à la nomenclature géographique officielle du Québec.

Dans chacune de ces publications, y compris la présente, on retrouve toujours les deux grandes catégories de noms précédemment citées: les toponymes officiels et les variantes dont voici des définitions:

Toponyme officiel: nom de lieu qui constitue la seule forme officielle désignant une entité géographique.

Variante: nom de lieu n'ayant aucun statut officiel, mais dont la parution au *Répertoire toponymique du Québec* et à la *Gazette officielle du Québec* a pour but de mettre l'utilisateur sur la piste des toponymes officiels.

En plus des deux grandes catégories de noms communs à toutes les publications, le présent recueil comprend, au chapitre 2, une liste de toponymes déjà officiels mais pour lesquels sont intervenus des changements d'entités.

Il comprend également, au chapitre 4, quatre listes de termes géographiques dont les définitions sont, soit normalisées, soit recommandées. Chacun de ces termes a déjà fait l'objet d'une publication à la *Gazette officielle du Québec* et on en rappelle ici les coordonnées.

Utilisation de la présente publication

Il faut souligner d'abord que la forme de présentation des toponymes qui suivent correspond en grande partie aux précédentes publications et que la méthodologie tient compte des recommandations adoptées par les Conférences des Nations Unies sur la normalisation des noms géographiques.

Cependant, certaines modifications ont dû être apportées à partir de l'édition du 18 décembre 1982, pour se conformer aux données distinctes des chapitres centrés sur les toponymes officiels (chap. 1 et 2), d'une part, et du chapitre centré sur les variantes (chap. 3), d'autre part.

Tant pour le chapitre 1. **Nouveaux toponymes officiels**, que pour le chapitre 2. **Changements d'entités**, les données sont disposées traditionnellement sur six colonnes, tel qu'illustré dans le schéma explicatif A.

1. Nom: il s'agit du toponyme lui-même composé en général de deux éléments, l'un générique (type d'entité), l'autre spécifique (le nom propre).

2. Entité: l'entité identifie l'objet géographique défini en fonction de critères terminologiques conformes au langage géographique international et se distingue ainsi de l'élément générique qui, lui, fait partie du toponyme.

3. Division de recensement: élément de localisation du toponyme sur la base du découpage territorial aux fins statistiques.

4. Canton: second élément de localisation utilisé particulièrement en raison de la stabilité de ses limites géographiques.

5. Position: il s'agit des coordonnées géographiques de la latitude et de la longitude du centre approximatif de lieu dénommé.

6. Carte: on indique, dans cette dernière colonne, le numéro de la carte topographique (de la série topographique nationale) sur laquelle se retrouve chacun des toponymes.

Quant au chapitre 3. **Variantes**, les données sont disposées en 5 colonnes (la colonne **canton** étant éliminée), tel qu'illustré dans le schéma explicatif B. Les variables **entité**, **position** et **carte** sont identiques à celles des deux premiers chapitres (schéma A). Les variables différentes sont les suivantes:

1. Variante: il s'agit d'une forme non officielle d'un nom de lieu, répertoriée pour mettre l'utilisateur sur la piste du toponyme officiel.

2. Nom officiel: on retrouve dans cette colonne ce que l'on appelle communément les renvois aux noms officiels qui sont signalés par le terme VOIR; dans tous les cas, le nom en caractère gras qui suit cette expression réfère à la seule forme officielle du toponyme.

La Commission de toponymie

Le secrétaire,
JEAN-CLAUDE FORTIN

**A. Schéma explicatif pour le chapitre 1: Nouveaux noms officiels
le chapitre 2: Changements d'entités**

NOM	ENTITÉ	DIVISION DE RECENSEMENT	CANTON	POSITION	CARTE
-----	--------	----------------------------	--------	----------	-------

Les toponymes de la première colonne représentent les noms officiels. Chaque toponyme comprend en général deux éléments, l'un générique (type d'entité), l'autre spécifique (le nom propre). Ce sont ces termes, tels qu'ils apparaissent dans cette colonne et en tenant compte de l'inversion signalée par la virgule, qui constituent la forme officielle des toponymes.

Élément spécifique du toponyme: cet élément commande le classement alphabétique.

Élément générique: il exprime par un terme consacré par l'usage populaire, le type d'accident géographique; quelquefois l'usage omet l'élément générique.

Entité: indique le type d'accident géographique que désigne le toponyme. Le plus souvent c'est le même terme que l'élément générique.

Canton où se localise le lieu nommé; lorsque celui-ci chevauche plusieurs cantons, les plus concernés sont mentionnés jusqu'à un maximum de trois.

Coordonnées géographiques en degrés et en minutes (latitude puis longitude). Le mode de calcul du point repère est expliqué dans le texte.

Aidon, Lac
Abe, Lac
Abe-Coffin, Coulée
Abeilles, Lac aux
Angers

Lac
Lac
Lac
Ruisseau
Lac
Localité*

Lac-Saint-Jean-Ouest
Joliette
Caspé-Est
Labelle
Papineau

Buade, Châteaufort
Vondenvelden
Blake
Buckingham

49 02 74 01 32 G/01E
47 29 75 35 31 O/05E
48 38 65 08 22 A/11E
46 07 75 45 31 J/04W
45 31 75 29 31 G/11W

La virgule, après l'élément spécifique signale l'inversion entre les termes générique et spécifique.

Les particules de liaison suivent le terme générique sauf exception; elles ne commandent pas le classement alphabétique.

L'astérisque signale le cas d'une ancienne municipalité qui a été fusionnée à une autre, mais dont le nom peut continuer à être utilisé à certaines fins.

Division de recensement (1931).

Lorsqu'il s'agit de régions non érigées en cantons, comme les seigneuries, rien n'apparaît à cette colonne.

Numéro du feuillet cartographique de la Carte topographique nationale (Ministère de l'Énergie, Mines et Ressources, Canada).

B. Schéma explicatif pour le chapitre 3: Variantes

VARIANTE	ENTITÉ	NOM OFFICIEL	POSITION	CARTE
----------	--------	--------------	----------	-------

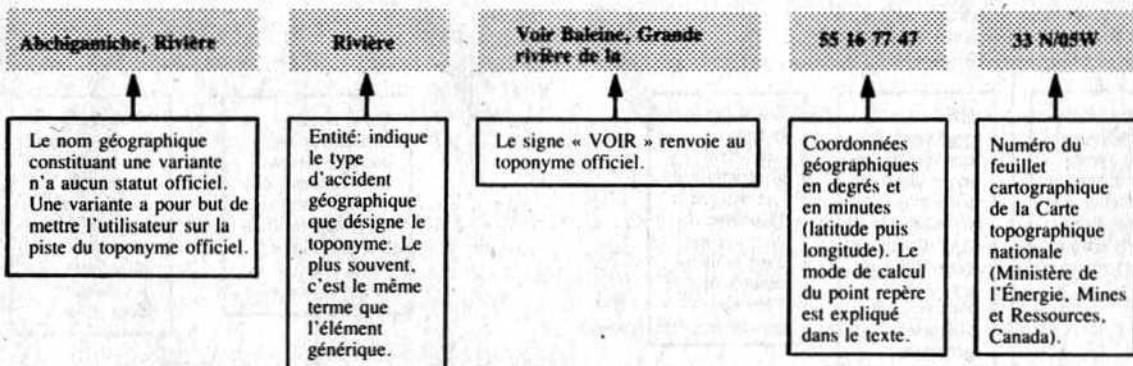

CHAPITRE 1.
NOUVEAUX TOPONYMES OFFICIELS

CHAPTER 1
MOUNTAIN TOWNSHIP OFFICIALS

NOM	ENTITÉ	DIVISION DE RECENSEMENT	CANTON	POSITION	CARTE
A					
Aanaakisiuqvik, Rivière	Rivière	Territoire-du-Nouveau-Québec		58 48 77 32	34 K/13E
Aanaakkilik, Ruisseau	Ruisseau	Territoire-du-Nouveau-Québec		58 45 77 29	34 K/11W
Aaniup Sitiapingit, Pointe	Pointe	Territoire-du-Nouveau-Québec		58 51 76 39	34 K/15E
Aaniup Tasinga, Lac	Lac	Territoire-du-Nouveau-Québec		58 51 76 39	34 K/15E
Aariaq, Passe	Passe	Territoire-du-Nouveau-Québec		58 24 76 06	34 K/08E
Abaque, Lac de l'	Lac	Champlain	Picard	47 21 73 33	31 P/05E
Aberdeen, Rue	Rue	Chambly		45 32 73 21	31 H/11W
Abitibi	Mun. régionale de comté	Abitibi	Dalquier.	48 34 78 00	32 D/09E
Abitibi-Ouest	Mun. régionale de comté	Abitibi	Figuery. Launay Clermont.	48 45 79 10	32 D/11E
Able, Rue	Rue	Richmond	Duparquet. Royal- Roussillon		
Acapulco, Île	Île	Montcalm	Brompton. Orford	45 27 72 05	31 H/08E
Achan Anutamwat, Lac	Lac	Territoire-du-Nouveau-Québec	Wexford	46 06 74 02	31 J/01E
Achapaskus, Ruisseau	Ruisseau	Territoire-du-Nouveau-Québec		57 00 68 59	24 F/02W
Achille, Lac	Lac	Saguenay		57 42 68 27	24 F/09W
Aciminik, Lac	Lac	Abitibi		49 36 68 38	22 F/10E
Acton	Mun. régionale de comté	Bagot	Perrier Acton	48 48 74 53 45 39 72 34	32 B/15W 31 H/10E
Adalômkamek	Lieu-dit	Yamaska		46 05 72 49	31 I/02W
Adam, Rue	Rue	Vaudreuil		45 24 74 02	31 G/08E
Adam, Rue	Rue	Québec		46 52 71 26	21 L/14W
Adam, Ruisseau	Ruisseau	Compton	Compton	45 13 71 47	21 E/04W
Adélar, Canal	Étang	Lac-Saint-Jean-Est	Taillon	48 41 71 54	22 D/12W
Adélar-Lacombe, Ruisseau à	Ruisseau	Gaspé-Est	Sydenham	48 54 64 36	22 A/15E
Adhémar, Rue	Rue	Gaspé-Ouest	Christie	49 10 66 10	22 G/01E
Adonis, Lac	Lac	Champlain	Bisaillon	47 24 73 33	31 P/05E
Adrien-Gamache, District électoral d'	Circ. élect. municipale	Chambly		45 32 73 29	31 H/11W
Adrien-Laflamme, District électoral d'	Circ. élect. municipale	Chambly		45 31 73 28	31 H/11W
Aéroport, Lac de l'	Lac	Gaspé-Ouest	Holland	48 57 65 22	22 A/14W
Agiggjaralik, Ruisseau	Ruisseau	Territoire-du-Nouveau-Québec		58 21 77 37	34 K/05E
Agis, Petit lac	Lac	Saguenay		48 35 69 32	22 C/12E
Agômbama, Batture	Batture	Maskinongé		46 13 72 55	31 I/02W
Ahkauhepanan Mamitah Itetsheu, Pointe	Pointe	Saguenay	Cugnet	50 16 63 46	12 L/05W
Ahkau Hukuanainh, Îlots	Îlots	Saguenay	Cugnet	50 17 63 48	12 L/05W
Ahkuatshueu Ministukuapisk, Îlot	Îlot	Saguenay	Ternet	50 16 63 43	12 L/05E
Aiguille, Lac	Lac	Chicoutimi	Couillard	48 33 70 11	22 D/09E
Aimé-Blais, Cours d'eau	Ruisseau	Montmagny		46 53 70 42	21 L/15E
Airville Nord, Rue	Rue	Terrebonne	Wolfe	46 08 74 29	31 J/01W
Airville Sud, Rue	Rue	Terrebonne	Wolfe	46 08 74 29	31 J/01W
Aisaup Tasinga, Lac	Lac	Territoire-du-Nouveau-Québec		58 22 77 37	34 K/05E
Akam Hipu, Pointe Est	Pointe	Saguenay	Cugnet	50 18 63 59	12 L/05W

NOM	ENTITÉ	DIVISION DE RECENSEMENT	CANTON	POSITION	CARTE
Akam Nekau, Pointe	Pointe	Saguenay	Mingan	50 17 64 02	22 I/08E
Akayikan, Lac	Lac	Territoire-du-Nouveau-Québec		57 06 68 31	24 F/02E
Akuikueiatsh, Lac	Lac	Lac-Saint-Jean-Ouest		49 49 71 19	22 E/14W
Akulik, Lac	Lac	Territoire-du-Nouveau-Québec		58 24 77 24	34 K/06W
Aladin, Rue	Rue	Québec		46 52 71 26	21 L/14W
Alain, Branche des	Ruisseau	Portneuf		46 46 71 53	21 L/13W
Alarie, Baie de la	Anse	Montcalm	Archambault	46 12 74 16	31 J/01W
Albanel, Rue	Rue	Chambly		45 32 73 21	31 H/11W
Albani, Rue	Rue	Chambly		45 32 73 21	31 H/11W
Albert, Lac	Lac	Matane		48 47 67 30	22 B/13E
Albert, Rue	Rue	Pontiac	Mansfield	45 51 76 44	31 F/15E
Albert, Rue	Rue	Montcalm	Lussier	46 19 74 13	31 J/08E
Albert-Gendron, Cours d'eau	Ruisseau	Matapédia	MacNider	48 37 67 47	22 B/12W
Albert-Maltais, Lac	Lac	Bonaventure	Robidoux	48 15 65 29	22 A/06W
Albiny-Paquette, Boulevard	Boulevard	Labelle	Campbell	46 33 75 30	31 J/12E
Alexis, Lac	Lac	Chicoutimi	La Brosse	48 20 70 09	22 D/08E
Alfred-Bouillon, Cours d'eau	Ruisseau	Matapédia		48 32 67 41	22 B/12E
Algues, Ruisseau aux	Ruisseau	Saguenay		49 19 61 51	12 F/05W
Alide-Bou langer, Ruisseau	Ruisseau	Saint-Maurice		46 20 72 50	31 I/07W
Alie, Chemin	Chemin	Gatineau	Northfield	46 06 75 54	31 J/04W
Allain, Ruisseau	Ruisseau	Gaspé-Est	Pellegrin	48 31 64 48	22 A/10W
Allaire, Branche	Ruisseau	Montmagny		46 51 70 44	21 L/15E
Allaire, Petit lac	Lac	Chicoutimi	Coquart	48 25 70 07	22 D/08E
Allaire, Rue	Rue	Saint-Hyacinthe		45 50 73 04	31 H/14E
Allard, Rue	Rue	Montcalm	Lussier	46 19 74 13	31 J/08E
Allard, Rue	Rue	Québec		46 52 71 26	21 L/14W
Allen, Bras d'	Ruisseau	Chicoutimi	La Brosse	48 21 70 07	22 D/08E
Allongé, Lac	Lac	Saguenay	Iberville	48 32 69 22	22 C/11W
Alma, Rue d'	Rue	Québec		46 52 71 26	21 L/14W
Alouette, Rue de l'	Rue	Québec		46 52 71 26	21 L/14W
Alouettes, Rue des	Rue	Vaudreuil		45 24 74 02	31 G/08E
Alouettes, Rue des	Rue	Chambly		45 32 73 21	31 H/11W
Alphonse, Lac	Lac	Chicoutimi	Coquart	48 27 70 07	22 D/08E
Alphonse, Lac	Lac	Saguenay		48 36 69 43	22 C/12E
Alphonse-Desjardins, District électoral d'	Circ. élect. municipale	Lévis		46 48 71 09	21 L/14E
Alywin, Rue	Rue	Portneuf		46 47 71 41	21 L/13E
Amandine, Lac	Étang	Champlain	Laporte	47 28 73 33	31 P/05E
Amatshuatan, Portage	Portage	Saguenay		50 44 64 07	22 I/09E
Amatshuatan, Portage	Portage	Saguenay		51 22 63 43	12 M/05E
Amatshuatan, Ruisseau	Ruisseau	Saguenay		50 44 64 07	22 I/09E
Amédée, Lac	Lac	Saguenay	Iberville	48 32 69 25	22 C/11W
Amédée-Bé langer, Cours d'eau	Ruisseau	L'Islet		47 07 70 23	21 M/01W
Amherst, Rue	Rue	Chambly		45 32 73 21	31 H/11W
Amigo, Lac	Lac	Champlain	Picard	47 22 73 34	31 P/05E
Amikustikus, Ruisseau	Ruisseau	Territoire-du-Nouveau-Québec		56 12 69 02	24 C/03E
Amiral, Avenue de l'	Avenue	Québec		46 52 71 26	21 L/14W
Amisku, Confluent	Confluent	Territoire-du-Nouveau-Québec		57 31 69 21	24 F/11W
Amiskunipis, Lacs	Lacs	Territoire-du-Nouveau-Québec		56 04 69 15	24 C/03E
Amiskupl, Lac	Lac	Territoire-du-Nouveau-Québec		56 25 68 40	24 C/07E
Amiskuwist, Colline	Colline	Territoire-du-Nouveau-Québec		57 18 69 14	24 F/06E
Amotte, Cours d'eau	Ruisseau	Richmond	Cleveland	45 39 72 06	31 H/09E
Amy Corners	Lieu-dit	Stanstead	Stanstead	45 07 72 09	31 H/01E
Amyot, Rang	Chemin	Saint-Hyacinthe		45 50 73 04	31 H/14E

NOM	ENTITÉ	DIVISION DE RECENSEMENT	CANTON	POSITION	CARTE
Amyot, Route	Chemin	Saint-Hyacinthe		45 50 73 04	31 H/14E
Amyot, Rue	Rue	Québec		46 51 71 21	21 L/14W
Anarnlagik, Lac	Lac	Territoire-du-Nouveau-Québec		58 20 77 54	34 K/05W
Anartaligarjaq, Pointe	Pointe	Territoire-du-Nouveau-Québec		58 15 77 38	34 K/05E
Anawakastach, Rapides	Rapides	Territoire-du-Nouveau-Québec		57 42 67 26	24 G/11W
Anawakatinach, Colline	Colline	Territoire-du-Nouveau-Québec		57 24 68 30	24 F/08W
Anayaskwach, Pointe	Pointe	Territoire-du-Nouveau-Québec		57 44 69 24	24 F/11W
Ancêtres, Chemin des	Chemin	Montcalm	Lussier	46 19 74 13	31 J/08E
André, Fosse	Fosse à saumon	Chicoutimi	Durocher	48 26 70 25	22 D/08W
André, Lac	Lac	Saguenay		49 25 68 29	22 F/08W
André, Rue	Rue	Soulanges		45 21 74 13	31 G/08E
André, Rue	Rue	Argenteuil	Wentworth	45 51 74 28	31 G/16W
Andrée, Lac	Lac	Saguenay		49 33 68 37	22 F/10E
André-Gendron, Cours d'eau	Ruisseau	Matapédia	MacNider	48 39 67 46	22 B/12W
André-Laurendeau, District électoral d'	Circ. élect. municipale	Île-de-Montréal		45 38 73 34	31 H/12E
André-Wart, Cours d'eau	Ruisseau	Huntingdon	Godmanchester	45 09 74 21	31 G/01W
Angers, Rue	Rue	Chambly		45 32 73 21	31 H/11W
Anges, Ruisseau des	Ruisseau	L'Islet	Ashford	47 10 70 13	21 M/01E
Anglais, Baie des	Baie	Montcalm	Wexford	46 05 74 01	31 J/01E
Angoulême, Rue d'	Rue	Richelieu		46 01 73 09	31 I/03E
Aniutarkvik	Lieu-dit	Territoire-du-Nouveau-Québec		58 16 77 39	34 K/05E
Anjou, Rue d'	Rue	Chambly		45 32 73 21	31 H/11W
Anne, Lac	Lac	Saguenay		49 23 68 31	22 F/07E
Annie, Lac	Lac	Saguenay		49 23 68 30	22 F/08W
Annie, Rue	Rue	Richelieu		46 01 73 09	31 I/03E
Anse, Avenue de l'	Avenue	Montmorency No 2		46 53 71 04	21 L/14E
Anse, Décharge de l'	Ruisseau	Nicolet		46 22 72 27	31 I/08W
Anse, Rue de l'	Rue	Matane	Cherbourg, Dalibaire, Romieu	49 00 66 59	22 G/02W
Anse à René, Lac de l'	Lac	Chicoutimi	La Brosse	48 17 70 09	22 D/08E
Antaya, Rue	Rue	Richelieu		46 01 73 09	31 I/03E
Antoine, Lac	Lac	Saguenay		49 39 68 50	22 F/10W
Antoine, Ruisseau	Ruisseau	Gaspé-Est	Percé	48 32 64 21	22 A/09W
Antoine-Duhaime, Cours d'eau	Ruisseau	Nicolet	Aston	46 09 72 19	31 I/01W
Antoine-Labelle	Mun. régionale de comté	Labelle	Bigelow, Décarie, Wells	46 53 75 20	31 J/04W
Antoine-Sénéchal, Cours d'eau	Ruisseau	Matapédia	MacNider	48 37 67 48	22 B/12W
Antoinette-Charland, Rue	Rue	Argenteuil	Wentworth	45 51 74 28	31 G/16W
Antuiahkuhiu, Lacs	Lacs	Saguenay	Longfellow	50 33 63 37	12 L/12E
Apeh Mantuh, Chutes	Chutes	Saguenay		50 54 64 09	22 I/16E
Apiskuatshistun, Abrupt	Abrupt	Saguenay		50 59 64 06	22 I/16E
Apituwawakach, Montagne	Mont	Territoire-du-Nouveau-Québec		56 36 69 26	24 C/11W
Aqueduc, Avenue de l'	Avenue	L'Islet	Gameau, LaFontaine	47 03 69 56	21 N/04W
Aqueduc, Rue de l'	Rue	Portneuf		46 47 71 41	21 L/13E
Aqueduc des Price, Ruisseau de l'	Ruisseau	Matane		48 34 68 07	22 C/09E
Arc-en-Ciel, Lac	Lac	Terrebonne	Morin	46 01 74 12	31 J/01E
Arc-en-Ciel, Rue de l'	Rue	Argenteuil	Wentworth	45 51 74 28	31 G/16W
Argenson, Rue d'	Rue	Richelieu		46 01 73 09	31 I/03E
Argent, Lac	Lac	Champlain	Dupuis	47 26 73 41	31 P/05E

NOM	ENTITÉ	DIVISION DE RECENSEMENT	CANTON	POSITION	CARTE
Argenteuil	Mun. régionale de comté	Argenteuil	Chatham, Grenville, Harrington	45 41 74 25	31 G/09W
Argenteuil, Rue	Rue	Chambly		45 32 73 21	31 H/11W
Arikici, Baie	Baie	Saint-Maurice		47 23 74 14	31 O/08E
Arikici, Île	Île	Saint-Maurice		47 24 74 13	31 O/08E
Armand, Lac	Lac	Saguenay		49 26 68 36	22 F/07E
Armand-Couture, Cours d'eau	Ruisseau	Lévis		46 34 71 13	21 L/11E
Arrachis, L'	Fosse à saumon	Chicoutimi	Durocher	48 25 70 22	22 D/08W
Arsenault, Lac	Lac	Bonaventure	Weir	48 22 65 13	22 A/06E
Arsène, Cours d'eau	Ruisseau	Charlevoix-Ouest		47 31 70 30	21 M/10E
Arsène-Guilmette, Cours d'eau	Ruisseau	Shefford	Milton	45 31 72 47	31 H/10W
Arthabaska	Mun. régionale de comté	Arthabaska	Blandford, Warwick	45 55 72 05	31 H/16E
Arthur, Rue	Rue	Châteauguay		45 08 74 00	31 H/04W
Arthur, Rue	Rue	Argenteuil	Wentworth	45 51 74 28	31 G/16W
Arthur-Simard, Branche	Ruisseau	Montmorency No 1		47 03 70 55	21 M/02W
Arvida, Rue d'	Rue	Chambly		45 32 73 21	31 H/11W
Asa-Frary, Chemin	Chemin	Brome	Sutton	45 05 72 35	31 H/02E
Ashiniu, Rivière	Ruisseau	Lac-Saint-Jean-Ouest		49 47 71 29	22 E/14W
Asini Kaniwastach, Mont	Mont	Territoire-du-Nouveau-Québec		56 44 69 18	24 C/11W
Askeen, Lac	Baie	Lac-Saint-Jean-Est	Taillon	48 43 72 03	32 A/09E
Askunach Kaapich, Lac	Lac	Territoire-du-Nouveau-Québec		55 28 69 39	23 N/05E
Askwataskupich	Lieu-dit	Territoire-du-Nouveau-Québec		57 41 69 33	24 F/12E
Asselin, Avenue	Avenue	Bellechasse		46 48 70 45	21 L/15W
Asselin, Rue	Rue	Chambly		45 32 73 21	31 H/11W
Atauakamis, Lac	Lac	Saguenay		50 45 64 34	22 I/15E
Atauakamu, Baie	Baie	Saguenay		50 52 64 33	22 I/15E
Atikamak, Lac	Lac	Territoire-du-Nouveau-Québec		56 45 68 57	24 C/15W
Atikamakuch Kamisitich, Lac	Lac	Territoire-du-Nouveau-Québec		57 10 67 48	24 G/04W
Atikamakw, Lac	Lac	Territoire-du-Nouveau-Québec		56 42 68 30	24 C/09W
Atikamakw Kuskakan, Lac	Lac	Territoire-du-Nouveau-Québec		55 41 68 45	23 N/10E
Atikanakw, Lac	Lac	Territoire-du-Nouveau-Québec		57 44 70 04	24 E/09E
Atimokatci, Lac	Lac	Saint-Maurice		47 21 74 02	31 O/08E
Atshuk, Portage	Portage	Saguenay		50 32 64 07	22 I/09E
Auassat Kapmeheniht	Lieu-dit	Saguenay		51 50 63 43	12 M/13E
Aubin, Fosse	Fosse à saumon	Chicoutimi	Durocher	48 26 70 25	22 D/08W
Aubin, Rue	Rue	Montcalm	Lussier	46 19 74 13	31 J/08E
Aubrey, Rue	Rue	Pontiac	Mansfield	45 51 76 44	31 F/15E
Auclair, Rue	Ruelle	Québec		46 51 71 21	21 L/14W
Audet, Lac	Lac	Gaspé-Est	Laforce	48 47 65 02	22 A/14E
Audet, Ruisseau	Ruisseau	Compton	Compton	45 13 71 47	21 E/04W
Audet-Nadeau, Branche	Ruisseau	Bellechasse	Bellechasse	46 31 70 10	21 L/09E
Audy, Cours d'eau	Ruisseau	Matapédia		48 34 67 39	22 B/12E
Auger, Branche	Ruisseau	Wolfe	Saint-Camille	45 43 71 43	21 E/12E
Auger, Cours d'eau	Ruisseau	Nicolet		46 07 72 26	31 I/01W
Augustin, Lac	Lac	Chicoutimi	Pijart	48 33 70 06	22 D/09E
Aulnages, Ruisseau des	Ruisseau	Portneuf		46 47 71 55	21 L/13W
Aulnaies, Rue des	Rue	Québec		46 51 71 21	21 L/14W
Aulne, Ruisseau d'	Ruisseau	Montmorency No 1		46 56 71 05	21 L/14E
Aulnes, Lac des	Lac	Saguenay		49 26 68 34	22 F/07E
Aurèle, Lac	Lac artificiel	Joliette		46 12 73 29	31 I/03W
Aussant, Boulevard	Boulevard	Richelieu		46 01 73 09	31 I/03E

NOM	ENTITÉ	DIVISION DE RECENSEMENT	CANTON	POSITION	CARTE
Auteuil, District électoral d'	Circ. élect. municipale	Île-Jésus		45 40 73 42	31 H/12E
Auteuil, Rue d'	Rue	Richelieu		46 01 73 09	31 I/03E
Avaqutaq, Île	Île	Territoire-du-Nouveau-Québec		58 35 77 50	34 K/12W
Avigarvik, Lac	Lac	Territoire-du-Nouveau-Québec		58 28 76 53	34 K/07W
Avignon	Mun. régionale de comté	Bonaventure	Maria, Patapédia, Ristigouche	48 06 66 51	22 B/02W
Avignon, Rue d'	Rue	Québec		46,52 71 26	21 L/14W
Avion, Lac de l'	Lac	Chicoutimi	Couillard	48 27 70 14	22 D/08E
Avion, Lac de l'	Lac	Chicoutimi		48 44 70 11	22 D/09E
Avion, Petit lac de l'	Lac	Chicoutimi	Couillard	48 27 70 14	22 D/08E
Aviron, Lac de l'	Lac	Chicoutimi	Coquart	48 31 70 06	22 D/09E
Aviron, Petit lac de l'	Lac	Chicoutimi	Coquart	48 30 70 06	22 D/09E
Awtosiwranan, Lac	Lac	Champlain	Verreau	48 49 74 31	32 B/15E
Ayotte, Cours d'eau	Ruisseau	Drummond	Grantham	45 51 72 32	31 H/15E
Azónaskwikkok, Marécage	Marécage	Yamaska		46 06 72 53	31 I/02W
Azur, Lac	Lac	Terrebonne	Beresford	46 01 74 23	31 J/01W

B

Bacon's Bay	Hameau	Stanstead	Hatley	45 11 72 02	31 H/01E
Baffin, Rue	Rue	Chambly		45 32 73 21	31 H/11W
Bagou, Lac	Lac	Saguenay		49 38 68 41	22 F/10E
Bague, Lac	Lac	Chicoutimi		48 50 70 08	22 D/16E
Baguette, Lac de la	Lac	Argenteuil	Howard	46 00 74 24	31 J/01W
Baie, Rue de la	Rue	Saguenay	De Monts	49 25 67 18	22 G/06W
Baie à Zénon, Ruisseau de la	Ruisseau	Matapédia		48 34 67 34	22 B/12E
Baie-Matte, Chemin de la	Chemin	Gatineau	Northfield	46 06 75 54	31 J/04W
Baie-Noire, Chemin de la	Chemin	Argenteuil	Wentworth	45 51 74 28	31 G/16W
Baie-Thompson, Chemin de la	Chemin	Gatineau	Aumond	46 30 75 50	31 J/05W
Baignages, Les	Batture	Lac-Saint-Jean-Est	Taillon	48 41 72 01	32 A/09E
Baillargeon, Cours d'eau	Ruisseau	L'Islet		47 07 70 18	21 M/01W
Baker, Petit lac	Lac	Saguenay		49 23 69 45	22 F/05W
Balancine, Lacs à	Lac	Chicoutimi	Coquart	48 26 70 02	22 D/08E
Baldwin, Petit lac	Lac	Stanstead	Barnston	45 01 71 53	21 E/04W
Baldwin Mills	Hameau	Stanstead	Barnston	45 02 71 55	21 E/04W
Baleine, Cours d'eau de la	Ruisseau	Charlevoix-Ouest		47 23 70 24	21 M/08W
Balleine, Ruisseau à	Ruisseau	Gaspé-Est	Percé	48 26 64 20	22 A/08W
Ballon, Lac	Lac	Saguenay	Iberville	48 34 69 21	22 C/11W
Balzac, Rue	Rue	Richelieu		46 01 73 09	31 I/03E
Bambou, Lac	Lac	Saguenay		49 37 68 38	22 F/10E
Banane, Lac	Lac	Gaspé-Est	Newport	48 20 64 54	22 A/07W
Banane, Lac	Lac	Chicoutimi	Couillard	48 26 70 13	22 D/08E
Banane, Lac	Lac	Chicoutimi		48 50 70 08	22 D/16E
Banane, Lacs	Lacs	Bonaventure	Garin, Reboul	48 21 65 27	22 A/06W
Banc de Sable, Lac du	Lac	Saguenay		51 20 65 48	22 P/05W
Banc-Gris, Chemin du	Chemin	Gatineau	Aumond	46 30 75 50	31 J/12W

NOM	ENTITÉ	DIVISION DE RECENSEMENT	CANTON	POSITION	CARTE
Banting, Rue	Rue	Chambly		45 32 73 21	31 H/11W
Baptiste, Lac	Lac	Terrebonne	Wolfe	46 10 74 26	31 J/01W
Baptiste, Lac	Lac	Champlain	Laporte	47 31 73 30	31 P/12E
Baptiste, Lac	Lac	Chicoutimi	Couillard	48 29 70 13	22 D/08E
Barbe, Chemin	Chemin	Montcalm	Lussier	46 19 74 13	31 J/08E
Barbeau, Cours d'eau	Ruisseau	Bellechasse		46 50 70 47	21 L/15W
Barbeau, Montée	Chemin	Gatineau	Aumond	46 30 75 50	31 J/05W
Barbottes, Lac à	Lac	Terrebonne	Doncaster	46 05 74 11	31 J/01E
Bard, Cours d'eau	Ruisseau	L'Islet		47 15 70 10	21 M/08E
Bardsville, Montagne de	Mont	Chicoutimi	La Brosse	48 23 70 12	22 D/08E
Bardsville, Pointe de	Pointe	Chicoutimi	La Brosse	48 23 70 12	22 D/08E
Barker, Lac	Lac	Terrebonne	Beresford	46 03 74 24	31 J/01W
Barnston, Lac	Lac	Stanstead	Barnston	45 07 71 53	21 E/04W
Barnston, Mont	Mont	Stanstead	Barnston	45 01 71 56	21 E/04W
Barolet, Rue	Rue	Wolfe	Weedon	45 42 71 27	21 E/11W
Baron, Lac du	Lac	Terrebonne	Wexford	46 04 74 03	31 J/01E
Barrage, Chemin du	Chemin	Montcalm	Lussier	46 19 74 13	31 J/08E
Barras, Lac	Lac	Matapédia, Rimouski	Cabot	48 33 67 59	22 B/12W
Barré, Cours d'eau	Ruisseau	Rouville		45 17 72 53	31 H/07W
Barré, Rue	Rue	Rouville		45 27 73 15	31 H/06W
Barreau, Rang du	Chemin	Saint-Hyacinthe		45 46 72 59	31 H/15W
Barsto, Ruisseau	Ruisseau	Gaspé-Est	Pellegrin	48 32 64 50	22 A/10W
Bas-de-la-Baie, Cours d'eau de	Ruisseau	Charlevoix-Ouest		47 26 70 30	21 M/07E
Bas de la Paroisse, Décharge du	Ruisseau	Montmagny		46 58 70 33	21 L/15E
Basile, Lac	Lac	Berthier	Charland	46 51 74 15	31 J/16W
Basile-Routhier, Avenue	Avenue	Deux-Montagnes		45 30 73 58	31 H/12W
Basile-Routhier, Chemin	Chemin	Deux-Montagnes		45 32 74 13	31 G/09E
Basque, Cours d'eau	Ruisseau	Matane	MacNider	48 42 67 55	22 B/12W
Bas-Saint-Thomas, Rang du	Chemin	Beauce		46 24 71 04	21 L/06E
Basse-Double, Rang	Chemin	Saint-Hyacinthe		45 46 72 59	31 H/15W
Bastien, Boulevard	Rue	Québec		46 51 71 21	21 L/14W
Bataille, Lac	Lac	Champlain	Bisailon	47 27 73 29	31 P/06W
Bateau, Ruisseau à	Ruisseau	Gaspé-Est	Percé	48 25 64 24	22 A/08W
Bateaux-Blancs, Rue des	Rue	Charlevoix-Est		47 40 70 07	21 M/09E
Bathalon-Fabrique, Cours d'eau	Ruisseau	Rouville		45 26 72 54	31 H/07W
Batterie, Chute à la	Chute	Saguenay		49 23 62 15	12 E/08E
Batture, La	Fosse à saumon	Chicoutimi	La Brosse	48 21 70 06	22 D/08E
Baume, Rue	Rue	Pontiac	Mansfield	45 51 76 44	31 F/15E
Baune, Grand lac	Lac	Montcalm	Chilton	46 11 74 00	31 J/01E
Bazinet, Lacs	Lacs	Terrebonne	Doncaster	46 09 74 14	31 J/01E
Béatrice, Rue	Rue	Richelieu		46 01 73 09	31 I/03E
Beaubien, Rue	Rue	Chambly		45 32 73 21	31 H/11W
Beaucage, Rue	Rue	Saint-Hyacinthe		45 46 72 59	31 H/15W
Beauce-Sartigan	Mun. régionale de comté	Beauce	Jersey	45 58 70 39	21 E/15E
Beauchemin, Rue	Rue	Chambly		45 32 73 21	31 H/11W
Beudet, Rue	Rue	Rimouski		48 35 68 11	22 C/09E
Beaudin, Rue	Rue	Saguenay	De Monts	49 25 67 18	22 G/06W
Beaudin, Ruisseau	Ruisseau	Bonaventure	Weir	48 20 65 09	22 A/06E
Beaudoin, Cours d'eau	Ruisseau	Bellechasse		46 45 70 57	21 L/15W
Beaudoin, Rue	Rue	Mégantic	Irlande	46 07 71 27	21 L/03W
Beaudoin-Bourgault, Cours d'eau	Ruisseau	Lotbinière		46 32 71 25	21 L/11W

NOM	ENTITÉ	DIVISION DE RECENSEMENT	CANTON	POSITION	CARTE
Beaudry, Avenue	Avenue	Bellechasse		46 48 70 45	21 L/15W
Beaudry, Cours d'eau	Ruisseau	Shefford	Granby	45 20 72 48	31 H/07W
Beaudry, Cours d'eau	Ruisseau	Shefford	Granby	45 25 72 50	31 H/07W
Beaudry, Rue	Rue	Québec		46 52 71 26	21 L/14W
Beaudry-Paré, Cours d'eau	Ruisseau	Huntingdon	Godmanchester	45 10 74 19	31 G/01W
Beauharnois-Salaberry	Mun. régionale de comté	Beauharnois		45 19 73 56	31 H/05W
Beaulieu, Branche	Ruisseau	Matane	MacNider	48 43 67 51	22 B/12W
Beaulieu, Rue	Rue	Pontiac	Mansfield	45 51 76 44	31 F/15E
Beaulieu, Rue	Rue	Gatineau	Egan	46 26 76 00	31 J/05W
Beaulieu, Rue	Rue	L'Islet	Garneau, LaFontaine	47 03 69 56	21 N/04W
Beaulieu, Rue	Rue	Rimouski	Biencourt	47 59 68 41	21 N/15E
Beaumont Est, Rue	Rue	Chambly		45 32 73 21	31 H/11W
Beaumont Ouest, Rue	Rue	Chambly		45 32 73 21	31 H/11W
Beau Porc, Ruisseau	Ruisseau	Compton	Compton	45 15 71 52	21 E/04W
Beauport, Baie de	Baie	Québec		46 51 71 12	21 L/14E
Beauregard, Rue	Rue	Gaspé-Ouest	Tourelle	49 08 66 30	22 G/01W
Beauséjour, Avenue	Avenue	Gaspé-Ouest	Tourelle	49 08 66 30	22 G/01W
Beauséjour, Chemin	Chemin	Témiscouata	Cabano	47 35 69 06	21 N/11E
Beauséjour, Parc	Parc public	Rimouski		48 26 68 33	22 C/07E
Beauséjour, Rue	Rue	Beauce		46 24 71 04	21 L/06E
Beau-Séjour, Rue du	Rue	Gaspé-Est		48 18 64 42	22 A/07E
Beausoleil, Rue	Rue	Québec		46 52 71 26	21 L/14W
Beaver, Rue	Rue	Missisquoi		45 04 73 18	31 H/03W
Beaver Crossing	Lieu-dit	Huntingdon	Godmanchester	45 01 74 22	31 G/01W
Beazley, Chemin du	Chemin	Témiscouata	Auclair	47 46 68 34	21 N/15E
Bébé, Canal à	Baie	Lac-Saint-Jean-Est	Taillon	48 40 71 58	22 D/12W
Bécancour	Mun. régionale de comté	Nicolet	Blandford, Maddington	46 19 72 11	31 I/08E
Bécasse, Lac de la	Lac	Saguenay		49 28 68 33	22 F/07E
Bécassines, Rue des	Rue	Québec		45 00 71 22	21 L/14W
Béchervaise, Mont	Mont	Gaspé-Est	Baie-de-Gaspé-Sud	48 51 64 34	22 A/15E
Bédard, Branche	Ruisseau	Montmagny	Panet	46 38 70 04	21 L/09E
Bédard, Chemin	Chemin	Brome	Bolton	45 16 72 22	31 H/08W
Bédard, Rue	Avenue	Beauce		46 27 71 02	21 L/06E
Bédard, Rue	Rue	Québec		46 51 71 21	21 L/14W
Bedford, Rue de	Rue	Chambly		45 32 73 21	31 H/11W
Bégin, Rue	Rue	Richelieu		46 01 73 09	31 I/03E
Bégon, Lac	Réservoir	Québec		46 55 71 18	21 L/14W
Béique, Rue	Rue	Vaudreuil		45 24 74 02	31 G/08E
Bélaire, Chemin de	Chemin	Québec		46 52 71 26	21 L/14W
Bel-Air, Rue	Rue	Beauce		46 27 71 02	21 L/06E
Béland, Cours d'eau	Ruisseau	Maskinongé		46 14 72 56	31 I/02W
Béland, Rue	Rue	Montcalm	Lussier	46 19 74 13	31 J/08E
Béland, Ruisseau	Ruisseau	Portneuf		46 46 71 29	21 L/14W
Bélangier, Canal à	Étang	Lac-Saint-Jean-Est	Taillon	48 41 71 55	22 D/12W
Bélangier, Cours d'eau	Ruisseau	Matapédia		48 32 67 35	22 B/12E
Bélangier, Cours d'eau	Ruisseau	Matapédia, Matane	MacNider	48 38 67 58	22 B/12W
Bélangier, Cours d'eau	Ruisseau	Matane	MacNider	48 44 67 48	22 B/12W
Bélangier, Cours d'eau	Ruisseau	Matane	MacNider	48 45 67 50	22 B/13W
Bélangier, Lac	Lac	Matapédia		48 35 67 42	22 B/12E
Bélangier, Rue	Rue	Rimouski	Biencourt	47 59 68 41	21 N/15E
Bélangier, Ruisseau	Ruisseau	Stanstead	Barford	45 07 71 40	21 E/04E

NOM	ENTITÉ	DIVISION DE RECENSEMENT	CANTON	POSITION	CARTE
Belette, Lac de la	Lac	Chicoutimi		48 49 70 16	22 D/16W
Bélisle, Lac	Lac	Saguenay		49 40 68 49	22 F/10W
Bélisle, Rue	Rue	Rouville		45 28 73 16	31 H/06W
Bélisle, Rue	Rue	Québec		46 52 71 26	21 L/14W
Béliveau, Chemin	Chemin	Compton	Emberton	45 18 71 12	21 E/06E
Bella, Lac	Lac	Québec	Neilson	47 13 71 57	21 M/04W
Belleau, Rue	Rue	Québec		46 52 71 26	21 L/14W
Bellechasse	Mun. régionale de comté	Bellechasse		46 44 70 43	21 L/10E
Bellemare, Rue	Rue	Saint-Maurice		46 16 72 50	31 I/07W
Bellerive, District électoral de	Circ. élect. municipale	Chambly		45 33 73 29	31 H/11W
Bellerive, Rue	Rue	Gaspé-Ouest	Tourelle	49 08 66 30	22 G/01W
Belleville, Rue	Rue	Gaspé-Ouest	Tourelle	49 08 66 30	22 G/01W
Bellevue, District électoral de	Circ. élect. municipale	Québec		46 51 71 22	21 L/14W
Bellevue, Étang	Étang	Québec		46 54 71 24	21 L/14W
Bellevue, Fossé	Fossé	Québec		46 55 71 23	21 L/14W
Bellevue, Rue	Rue	Chambly		45 32 73 21	31 H/11W
Bellevue, Rue	Rue	Montcalm	Lussier	46 19 74 13	31 J/08E
Bellevue Est, Route	Route	Matane	Cherbourg, Dalibaire, Romieu	49 00 66 59	22 G/02W
Bellevue Ouest, Route	Route	Matane	Cherbourg, Dalibaire, Romieu	49 00 66 59	22 G/02W
Bell Mount	Lieu-dit	Pontiac	Leslie	45 51 76 31	31 F/15E
Belzile, Cours d'eau	Ruisseau	Matapédia		48 33 67 43	22 B/12E
Belzile, Rue	Rue	Rimouski	Biencourt	47 59 68 41	21 N/15E
Bénard, Rue	Rue	Chambly		45 32 73 21	31 H/11W
Bénédictins, Rue des	Rue	Québec		46 51 71 21	21 L/14W
Benjamin, Cours d'eau	Ruisseau	Missisquoi	Farnham	45 16 72 55	31 H/07W
Benoît, Cours d'eau	Ruisseau	Huntingdon	Godmanchester	45 09 74 11	31 G/01E
Benoît, Cours d'eau	Ruisseau	Rouville		45 26 73 13	31 H/06E
Benoît, Cours d'eau	Ruisseau	Richmond	Brompton	45 29 72 00	31 H/08E
Benoît, Lac	Lac	Chicoutimi	Coquart	48 31 70 02	22 D/09E
Benoît, Lac	Lac	Saguenay		49 43 68 45	22 F/10E
Benoît, Rue	Rue	Vaudreuil		45 24 74 02	31 G/08E
Benoît-Vallée, Cours d'eau	Ruisseau	Huntingdon	Godmanchester	45 09 74 12	31 G/01E
Benson, Ruisseau	Ruisseau	Stanstead	Stanstead	45 03 72 08	31 H/01E
Bény, Lac	Lac	Saguenay		49 24 69 47	22 F/05W
Bergeron, Cours d'eau	Ruisseau	Compton	Clifton	45 11 71 44	21 E/04E
Bergeron, Cours d'eau	Ruisseau	Nicolet, Drummond	Wendover	46 02 72 24	31 I/01W
Bergeron, Cours d'eau	Ruisseau	Charlevoix-Est		47 40 70 09	21 M/09E
Bergeron, Rue	Rue	Saint-Hyacinthe		45 46 72 59	31 H/15W
Bergeron-Viger, Branche	Ruisseau	Lotbinière		46 29 71 35	21 L/05E
Berges, Rue des	Rue	Québec		46 45 71 21	21 L/14W
Bernadet, Rue	Rue	Québec		46 51 71 21	21 L/14W
Bernard, Cours d'eau	Ruisseau	Rouville		45 27 72 59	31 H/07W
Bernard, Lac	Lac	Québec	Neilson	47 15 71 57	21 M/05W
Bernard, Lac	Lac	Champlain	Laporte	47 25 73 34	31 P/05E
Bernard, Rue	Rue	Richelieu		46 01 73 09	31 I/03E
Bernatchez, Rue	Rue	Gaspé-Est		49 13 65 08	22 H/03E
Bernier, Chemin	Chemin	Brome	Sutton	45 05 72 35	31 H/02E
Bernier, Cours d'eau	Ruisseau	Montmagny		46 55 70 36	21 L/15E
Bernier, Rue	Rue	Chambly		45 32 73 21	31 H/11W

NOM	ENTITÉ	DIVISION DE RECENSEMENT	CANTON	POSITION	CARTE
Bernier, Rue	Rue	Matane	Cherbourg, Dalibaire, Romieu	49 00 66 59	22 G/02W
Bernier et Frères, Cours d'eau	Ruisseau	Arthabaska, Drummond	Kingsey	45 52 72 11	31 H/16E
Bernier-Label, Cours d'eau	Ruisseau	Drummond	Kingsey	45 51 72 13	31 H/16E
Berthier, Rue	Rue	Chambly		45 32 73 21	31 H/11W
Bertrand, Premier lac	Lac	Portneuf	Colbert	46 58 72 00	21 L/13W
Bertrand, Rue	Rue	Pontiac	Mansfield	45 51 76 44	31 F/15E
Bertrand-Ross, Route	Chemin	Matane	Matane	48 45 67 41	22 B/13E
Bérubé, Avenue	Avenue	Bellechasse		46 48 70 45	21 L/15W
Bérubé, Cours d'eau	Ruisseau	Matapédia	Cabot, MacNider	48 37 67 54	22 B/12W
Bessette, Chemin	Chemin	Compton	Clifton	45 12 71 41	21 E/04E
Bessette-Tétreault, Cours d'eau	Ruisseau	Rouville		45 23 73 13	31 H/06E
B-et-C, Rang	Chemin	Wolfe	Price	45 54 71 15	21 E/14W
Bête, Lac	Lac	Berthier	De Maisonneuve	46 53 74 07	31 J/16E
Bête, Lac de la	Lac	Chicoutimi	Couillard	48 31 70 12	22 D/09E
Bête, Petit lac de la	Lac	Chicoutimi	Couillard	48 31 70 12	22 D/09E
Betty-Baldwin, Lac	Lac	Saguenay	La Brosse	48 18 70 11	22 D/08E
Beurrierie, Route de la	Chemin	Mégantic	Irlande	46 07 71 27	21 L/03W
Bic, Parc du	Parc de conservation	Rimouski		48 21 68 47	22 C/07W
Bienvenue, Cours d'eau	Ruisseau	Missisquoi	Farnham	45 17 72 57	31 H/07W
Bienvenue, Lac à	Lac	Terrebonne	Wexford	46 03 74 03	31 J/01E
Billings, Lac	Lac	Saguenay		49 09 61 42	12 F/04E
Bilodeau, Rue	Rue	Saguenay	De Monts	49 25 67 18	22 G/06W
Biron, Cours d'eau	Ruisseau	Stanstead	Barnston	45 05 71 57	21 E/04W
Biron, Rue	Rue	Wolfe	Weedon	45 42 71 27	21 E/11W
Bisaillon, Cours d'eau	Ruisseau	Richmond	Melbourne	45 36 72 16	31 H/09W
Biscambi, Petit lac	Lac	Chicoutimi	Champigny	48 22 70 19	22 D/08W
Bissonnette, Cours d'eau	Ruisseau	Stanstead	Barford	45 04 71 47	21 E/04W
Black, Lac à	Lac	Saguenay	Iberville	48 34 69 25	22 C/11W
Blackburn, Deuxième lac	Lac	Chicoutimi	Couillard	48 32 70 11	22 D/09E
Blackburn, Rue	Rue	Charlevoix-Est		47 39 70 08	21 M/09E
Blais, Cours d'eau	Ruisseau	Richmond	Cleveland	45 42 72 04	31 H/09E
Blais, Cours d'eau	Ruisseau	Montmagny	Montminy	46 45 70 21	21 L/16W
Blais, Cours d'eau	Ruisseau	Montmagny		46 57 70 42	21 L/15E
Blanc, Cap	Pointe	Terrebonne	Beresford	46 04 74 21	31 J/01W
Blanc, Grand quai	Quai	Terrebonne	Beresford	46 03 74 22	31 J/01W
Blanc, Lac	Lac	Terrebonne	Doncaster	46 10 74 13	31 J/01E
Blanc, Lac	Lac	Champlain	Bisaillon	47 23 73 33	31 P/05E
Blanc, Lac	Lac	Bonaventure	Weir	48 21 65 02	22 A/06E
Blanc, Lac	Lac	Saguenay	Iberville	48 34 69 25	22 C/11W
Blanc, Lac	Lac	Matane	Matane	48 40 67 38	22 B/12E
Blanc, Lac	Lac	Gaspé-Ouest	Holland	48 56 65 20	22 A/14W
Blanc, Ruisseau	Ruisseau	L'Islet		47 18 70 09	21 M/08E
Blanc, Ruisseau	Ruisseau	Gaspé-Est	Rameau	48 32 64 33	22 A/10E
Blanchard, Rue	Rue	Saint-Hyacinthe		45 37 72 57	31 H/10W
Blanchard-Caya, Cours d'eau	Ruisseau	Drummond	Wickham	45 47 72 32	31 H/15E
Blanche, Montagne	Mont	Chicoutimi	Saint-Jean	48 13 70 16	22 D/01W
Blanche, Montagne	Mont	Gaspé-Est	Power	48 37 64 57	22 A/10W
Blanchet, Chemin	Chemin	Témiscouata	Cabano	47 35 69 06	21 N/11E
Blanchette, Rue	Rue	Saint-Maurice	Saint-Maurice	46 18 72 50	31 L/07W
Blanchette, Ruisseau	Ruisseau	Matane	Matane	48 39 67 35	22 B/12E
Blêmes, Lac des	Lac	Chicoutimi	Couillard	48 29 70 14	22 D/08E

NOM	ENTITÉ	DIVISION DE RECENSEMENT	CANTON	POSITION	CARTE
Bleu, Lac	Lac	Chicoutimi	Coquart	48 28 70 04	22 D/08E
Bleu, Lac	Lac	Saguenay		48 34 69 33	22 C/12E
Bleu, Ruisseau	Ruisseau	Gaspé-Est	Blanchet	48 58 64 47	22 A/15W
Bleury, Rue	Rue	Québec		46 52 71 26	21 L/14W
Blier, Route	Chemin	Témiscouata	Cabano	47 35 69 06	21 N/11E
Blondeau, Rue	Rue	Québec		46 51 71 21	21 L/14W
Blondin, Mont	Colline	Terrebonne	Wolfe	46 04 74 25	31 J/01W
Blouin-L'Écuyer, Cours d'eau	Ruisseau	Napierville	Sherrington	45 15 73 29	31 H/06W
Bob, Lac	Lac	Portneuf	Bois	47 03 72 05	31 P/01E
Bocage, Rue du	Rue	Chambly		45 32 73 21	31 H/11W
Bocage, Rue du	Rue	Richelieu		46 01 73 09	31 I/03E
Bocage, Rue du	Rue	Québec		46 52 71 26	21 L/14W
Bocage, Rue du	Rue	L'Islet	Garneau, LaFontaine	47 03 69 56	21 N/04W
Boeufs, Deuxième lac aux	Lac	Saguenay		48 34 69 27	22 C/11W
Boeufs, Premier lac aux	Lac	Saguenay	Iberville	48 34 69 27	22 C/11W
Boeufs, Troisième lac aux	Lac	Saguenay		48 35 69 27	22 C/11W
Boileau, Rue	Rue	Deux-Montagnes		45 34 73 54	31 H/12W
Boily, Cours d'eau	Ruisseau	Stanstead	Magog	45 15 72 08	31 H/08E
Boisbriand, Rue	Rue	Chambly		45 32 73 21	31 H/11W
Bois-de-Boulogne, District électoral de	Circ. élect. municipale	Île-Jésus		45 35 73 41	31 H/12E
Bois-Franc, Rue du	Rue	Vaudreuil		45 23 73 57	31 H/05W
Bois-Franc, Rue du	Rue	Richelieu		46 01 73 09	31 I/03E
Bois-Franc—Montcerf, Chemin de	Chemin	Gatineau	Egan	46 30 75 59	31 J/12W
Boisjoli, Avenue	Avenue	Montmorency No 2		46 53 71 04	21 L/14E
Bois-Joli, Avenue du	Avenue	Beauce		46 27 71 02	21 L/06E
Bois-Joli, Rue du	Rue	Québec		46 51 71 21	21 L/14W
Boisvert, Branche	Ruisseau	Stanstead	Hatley	45 12 72 04	31 H/01E
Boisvert, Lac	Lac	Berthier	De Maisonneuve	46 45 74 03	31 J/16E
Boisvert, Ruisseau	Ruisseau	Stanstead	Hereford	45 09 71 40	21 E/04E
Boisvert, Ruisseau	Ruisseau	Gaspé-Est	Power	48 34 64 54	22 A/10W
Boîte, Lac de la	Lac	Chicoutimi	Coquart	48 24 70 04	22 D/08E
Boîte, Petit lac de la	Lac	Chicoutimi	Coquart	48 23 70 05	22 D/08E
Boîtes, Lac des	Lac	Chicoutimi		48 46 70 08	22 D/16E
Boivin, Cours d'eau	Ruisseau	Charlevoix-Ouest		47 28 70 20	21 M/08W
Boivin, Rue	Rue	Québec		46 51 71 21	21 L/14W
Bol, Lac du	Lac	Bonaventure	Garin	48 21 65 25	22 A/06W
Bolduc-Poulin, Ruisseau	Ruisseau	Beauce		46 16 70 50	21 L/07W
Boléro, Lac du	Lac	Champlain	Laporte	47 24 73 34	31 P/05E
Bolton Forest	Hameau	Brome	Bolton	45 18 72 17	31 H/08W
Bolton Glen	Hameau	Brome	Bolton	45 13 72 26	31 H/01W
Bon-Accueil, Rue du	Rue	Québec		46 51 71 21	21 L/14W
Bon-Air, Chemin du	Chemin	Montcalm	Lussier	46 19 74 13	31 J/08E
Bon-Air, Rue	Rue	Charlevoix-Est		47 40 70 07	21 M/09E
Bonaventure	Mun. régionale de comté	Bonaventure	Hamilton, Maria, Port-Daniel	48 03 65 29	22 A/03W
Bond, Ruisseau des	Ruisseau	Gaspé-Est	Fox	49 00 64 24	22 A/16W
Bondance, Cours d'eau	Ruisseau	L'Islet	Ashford	47 14 70 07	21 M/01E
Bonhomme, Lac	Lac	Chicoutimi	Couillard	48 33 70 07	22 D/09E
Bonhomme, Lac	Lac	Chicoutimi	Liégeois	48 39 70 17	22 D/09W
Boniface, Lac	Lac	Matapédia	MacNider	48 35 67 48	22 B/12W
Bonin, Rue	Rue	Richelieu		46 01 73 09	31 I/03E

NOM	ENTITÉ	DIVISION DE RECENSEMENT	CANTON	POSITION	CARTE
Bonne-Entente, Avenue de la	Avenue	Beauce		46 27 71 02	21 L/06E
Bonus, Le	Fosse à saumon	Chicoutimi	Durocher	48 26 70 23	22 D/08W
Boomerang, Lac	Lac	Saguenay		49 37 68 48	22 F/10W
Booth, Rue	Rue	Pontiac	Mansfield	45 51 76 44	31 F/15E
Bord, Lac du	Lac	Saguenay		49 26 68 32	22 F/07E
Bosquet, Rue du	Rue	Richelieu		46 01 73 09	31 I/03E
Bottine, Lac	Lac	Berthier	Charland	46 54 74 09	31 J/16E
Bottine, Lac	Lac	Chicoutimi		48 48 70 13	22 D/16E
Bottine, Lac de la	Lac	Saguenay	Bayfield	49 13 69 49	22 F/04W
Boubou, Lac	Lac	Saguenay		49 39 68 46	22 F/10W
Bouchard, Cours d'eau	Ruisseau	Bellechasse		46 48 70 47	21 L/15W
Bouchard, Cours d'eau	Ruisseau	Matapédia	Awantjish	48 34 67 46	22 B/12W
Bouchard, Cours d'eau	Ruisseau	Matapédia	Awantjish	48 35 67 46	22 B/12W
Bouchard, Cours d'eau des	Ruisseau	Charlevoix-Ouest		47 23 70 23	21 M/08W
Bouchard, Prairie à	Marécage	Chicoutimi		48 50 70 13	22 D/16E
Bouchard, Rue	Rue	Matane	Cherbourg, Dalibaire, Romieu	49 00 66 59	22 G/02W
Bouchard-Gauthier, Cours d'eau	Ruisseau	Charlevoix-Ouest		47 27 70 34	21 M/07E
Boucher, Branche	Ruisseau	Lotbinière		46 29 71 31	21 L/05E
Boucher, Branche	Ruisseau	Matane	MacNider	48 43 67 52	22 B/12W
Boucher, Rue	Rue	Pontiac	Mansfield	45 51 76 44	31 F/15E
Boucher, Rue	Rue	Québec		46 51 71 21	21 L/14W
Boudreault, Cours d'eau	Ruisseau	Charlevoix-Ouest		47 35 70 32	21 M/10E
Boulangier, Rue	Rue	Chambly		45 32 73 21	31 H/11W
Bouleau, Pointe à	Pointe	Matapédia		48 31 67 29	22 B/11W
Bouleaux, Lac à	Lac	Matapédia, Matane	MacNider, Matane	48 42 67 45	22 B/12E
Bouleaux, Montagne à	Mont	Chicoutimi	Durocher, Silvy	48 29 70 29	22 D/08W
Bouleaux, Rue des	Rue	Napierville	Sherrington	45 15 73 34	31 H/04E
Bouleaux, Rue des	Rue	Chambly		45 32 73 21	31 H/11W
Bouleaux, Ruisseau des	Ruisseau	Charlevoix-Est		47 41 70 20	21 M/09W
Bouleaux Est, Rue des	Rue	L'Islet	Garneau, LaFontaine	47 03 69 56	21 N/04W
Bouleaux Ouest, Rue des	Rue	L'Islet	Garneau, LaFontaine	47 03 69 56	21 N/04W
Boulet, Cours d'eau	Ruisseau	Bellechasse		46 50 70 46	21 L/15W
Boulet, Cours d'eau	Ruisseau	Montmagny		46 51 70 41	21 L/15E
Bouliane, Cours d'eau	Ruisseau	Charlevoix-Est		47 40 70 10	21 M/09E
Boulianne, Lac	Lac	Chicoutimi		48 58 70 28	22 D/16W
Bourassa, Rue	Rue	Chambly		45 32 73 21	31 H/11W
Bourassa, Rue	Rue	Richelieu		46 01 73 09	31 I/03E
Bourassa, Rue	Rue	Saint-Maurice	Saint-Maurice	46 18 72 50	31 I/07W
Bourassa-Lécuyer, Cours d'eau	Ruisseau	Saint-Jean		45 19 73 21	31 H/06W
Bourbeau, Rue	Rue	Chambly		45 32 73 21	31 H/11W
Bourbon, Rue de	Rue	Richelieu		46 01 73 09	31 I/03E
Bourdeau, Lac	Lac	Argenteuil	Montcalm	46 01 74 25	31 J/01W
Bourdon, Rue	Rue	Chambly		45 32 73 21	31 H/11W
Bourgade, Chemin de la	Chemin	Montcalm	Lussier	46 19 74 13	31 J/08E
Bourgault, Cours d'eau	Ruisseau	Richmond	Stoke, Windsor	45 32 71 56	21 E/12W
Bourgchemin, Rue	Rue	Richelieu		46 01 73 09	31 I/03E
Bourget, Branche	Ruisseau	Wolfe	Saint-Camille	45 43 71 42	21 E/12E
Bourget, Lac	Lac	Gaspé-Est	Sirois	48 48 65 05	22 A/14E
Bourget, Rue	Rue	Richelieu		46 01 73 09	31 I/03E
Bourgoin, Cours d'eau	Ruisseau	Stanstead	Barford	45 04 71 45	21 E/04W

NOM	ENTITÉ	DIVISION DE RECENSEMENT	CANTON	POSITION	CARTE
Bourons, Ruisseau des	Ruisseau	Matane	Matane	48 45 67 47	22 B/12W
Bourquard, Cours d'eau	Ruisseau	Stanstead	Barnston	45 09 71 58	21 E/04W
Bout, Lac du	Lac	Chicoutimi	Couillard	48 31 70 11	22 D/09E
Bout des Terres, Cours d'eau du	Ruisseau	Saint-Maurice		46 24 72 54	31 I/07W
Bouteille, Lac	Lac	Bonaventure	Reboul	48 21 65 26	22 A/06W
Boutet, Rue	Rue	Québec		46 51 71 21	21 L/14W
Boutin, Lac à	Lac	Matane		48 34 68 06	22 C/09E
Bouvier, Rue	Rue	Richelieu		46 01 73 09	31 I/03E
Boyer, Branche	Ruisseau	Napierville		45 16 73 36	31 H/05E
Boyer, Rue	Rue	Missisquoi		45 04 73 18	31 H/03W
Braconniers, Chemin des	Chemin	Gatineau	Aumond	46 30 75 50	31 J/05W
Bradley, Pointe à	Pointe	Montcalm	Archambault	46 10 74 22	31 J/01W
Branchaud, Rue	Rue	Gatineau	Egan	46 30 75 59	31 J/12W
Bras, Décharge du	Ruisseau	Bellechasse		46 46 70 51	21 L/15W
Bras d'Allen, Le	Fosse à saumon	Chicoutimi	La Brosse	48 21 70 07	22 D/08E
Bras Morin, Le	Fosse à saumon	Chicoutimi	La Brosse	48 20 70 04	22 D/08E
Bras Morin, Montagne du	Mont	Chicoutimi	La Brosse	48 21 70 04	22 D/08E
Brault, Lac	Lac	Québec		47 07 71 44	21 M/04E
Brazeau, Chemin	Chemin	Montcalm	Lussier	46 19 74 13	31 J/08E
Brébeuf, Rue	Rue	Québec		46 52 71 26	21 L/14W
Bresee, Chemin	Chemin	Brome	Sutton	45 05 72 35	31 H/02E
Bretelle, Chemin de la	Chemin	Brome	Sutton	45 05 72 35	31 H/02E
Breton, Branche	Ruisseau	Lotbinière		46 30 71 32	21 L/05E
Breton, Branche	Ruisseau	Montmagny	Panet	46 39 70 08	21 L/09E
Breton, Rue	Rue	Bellechasse		46 44 70 43	21 L/10E
Breton-Gagnon, Cours d'eau	Ruisseau	Dorchester		46 33 70 59	21 L/10W
Bretons, Lac des	Lac	Saguenay		49 37 68 45	22 F/10W
Brewer, Chemin	Chemin	Argenteuil	Wentworth	45 51 74 28	31 G/16W
Brézé, Rue du	Rue	Richelieu		46 01 73 09	31 I/03E
Briand, Lac	Lac	Gaspé-Ouest	Fletcher	48 57 65 17	22 A/14W
Briand, Rue	Rue	Richelieu		46 01 73 09	31 I/03E
Brick, Canyon du	Canyon	Saguenay		49 22 63 23	12 E/06W
Brillon, Lac	Lac	Saguenay	Du Thet	49 13 69 41	22 F/04E
Brise-Culotte, Chemin	Chemin	Compton	Emberton	45 18 71 12	21 E/06E
Brissette, Lac à	Lac	Terrebonne	Wolfe	46 08 74 24	31 J/01W
Brisson, Fosse	Fosse à saumon	Chicoutimi	Champigny	48 24 70 16	22 D/08W
Brisson, Lac	Lac	Saguenay		48 32 69 34	22 C/12E
Brisson, Rue	Rue	Montcalm	Lussier	46 19 74 13	31 J/08E
Brisson-Vallée, Cours d'eau	Ruisseau	Huntingdon	Godmanchester	45 10 74 09	31 G/01E
Britannia Mills	Gare	Bagot		45 39 72 48	31 H/10W
Brochet, Lac du	Lac	Saguenay	Janssoone	49 17 69 38	22 F/05E
Brochu, Lac	Lac	Saguenay	Du Thet	49 13 69 42	22 F/04E
Broët, Île	Île	Lac-Saint-Jean-Ouest	Dalmas	48 45 71 52	22 D/12W
Brome-Missisquoi	Mun. régionale de comté	Missisquoi	Dunham, Stanbridge	45 08 72 48	31 H/02W
Brook, Ruisseau	Ruisseau	Stanstead	Hatley	45 11 72 00	31 H/01E
Broughton Station	Localité	Beauce	Broughton	46 10 71 08	21 L/03E
Brouillé, Lac	Lac	Berthier	Charland	46 55 74 11	31 J/16E
Brousseau, Cours d'eau	Ruisseau	Richmond	Brompton	45 27 72 04	31 H/08E
Brousseau, Cours d'eau	Ruisseau	Drummond	Kingsey	45 47 72 08	31 H/16E
Brousseau, Rue	Rue	Québec		46 51 71 21	21 L/14W
Brown, Chemin	Chemin	Gatineau	Northfield	46 06 75 54	31 J/04W

NOM	ENTITÉ	DIVISION DE RECENSEMENT	CANTON	POSITION	CARTE
Brown, Rue	Rue	Missisquoi		45 04 73 18	31 H/03W
Brulé, Île à	Île	Matapédia		48 32 67 31	22 B/12E
Brûlée, Pointe	Pointe	Matapédia		48 34 67 34	22 B/12E
Bruneau, Cours d'eau	Ruisseau	Richmond	Windsor	45 38 71 51	21 E/12W
Bruneau, Deuxième lac	Lac	Maskinongé	Légaré	46 56 74 07	31 J/16E
Bruneau, Premier lac	Lac	Maskinongé	Légaré	46 55 74 07	31 J/16E
Bruneau, Troisième lac	Lac	Maskinongé	Légaré	46 56 74 09	31 J/16E
Brunelle, Lac à	Lac	Montcalm	Chilton	46 15 74 05	31 J/01E
Brunelle, Montagne à	Mont	Stanstead	Hereford	45 06 71 40	21 E/04E
Brunet, Cours d'eau	Ruisseau	Huntingdon	Godmanchester	45 07 74 17	31 G/01W
Brunet, Lac	Lac	Terrebonne	Doncaster	46 05 74 13	31 J/01E
Brutus, Lac	Lac	Champlain	Picard	47 21 73 38	31 P/05E
Bryson, Rue	Rue	Pontiac	Mansfield	45 51 76 44	31 F/15E
Buade, Rue	Rue	Québec		46 52 71 26	21 L/14W
Buies, Rue	Rue	Chambly		45 32 73 21	31 H/11W
Buisson, Cours d'eau	Ruisseau	Nicolet		46 17 72 30	31 I/07E
Buisson, Rue du	Rue	Québec		46 51 71 21	21 L/14W
Buisson, Rue du	Rue	Gaspé-Ouest	Christie	49 10 66 10	22 G/01E
Bulle, Lac	Lac	Saguenay		49 21 68 29	22 F/08W
Bumbray, District électoral de	Circ. élect. municipale	Châteauguay		45 21 73 44	31 H/05W
Burnt Crèek	Hameau	Territoire-du-Nouveau-Québec		54 49 66 53	23 J/15W
Busby, Deuxième lac	Lac	Montcalm	Chopin, Leman	47 00 75 16	31 O/03W
Busby, Premier lac	Lac	Montcalm	Chopin	47 01 75 16	31 O/03W
Butor, Lac du	Lac	Québec	Neilson	47 14 71 54	21 M/04W
Butor, Lac du	Lac	Saguenay		49 38 68 45	22 F/10W
Butte, Chemin de la	Chemin	Montcalm	Lussier	46 19 74 13	31 J/08E
Byette, Lac	Lac	Terrebonne	Beresford	46 02 74 17	31 J/01W

C

Cabana, Rue	Rue	Québec		46 52 71 26	21 L/14W
Cabane d'Écorce, Lac de la	Lac	Saguenay	Escoumins	48 32 69 31	22 C/12E
Cabot, Rue	Rue	Chambly		45 32 73 21	31 H/11W
Caché, Lac	Lac artificiel	Québec		46 55 71 13	21 L/14E
Caché, Lac	Lac	Gaspé-Ouest	Fletcher	48 56 65 18	22 A/14W
Cachée, La	Fosse à saumon	Chicoutimi	Durocher	48 25 70 20	22 D/08W
Cadioux, Chemin	Chemin	Témiscamingue	Beauchastel	48 12 79 15	32 D/03W
Cadioux, Rue	Rue	Chambly		45 32 73 21	31 H/11W
Cadioux, Rue	Rue	Richelieu		46 01 73 09	31 I/03E
Cadillac, Rue	Rue	Chambly		45 32 73 21	31 H/11W
Cadix, Rue de	Rue	Québec		46 52 71 26	21 L/14W
Cage, La	Fosse à saumon	Chicoutimi	La Brosse	48 22 70 08	22 D/08E
Cage, Lac de la	Lac	Chicoutimi	La Brosse	48 21 70 09	22 D/08E
Cage, Ruisseau de la	Ruisseau	Chicoutimi	La Brosse	48 22 70 08	22 D/08E
Caillé Est, Rue	Rue	Chambly		45 32 73 21	31 H/11W
Caillé Ouest, Rue	Rue	Chambly		45 32 73 21	31 H/11W

NOM	ENTITÉ	DIVISION DE RECENSEMENT	CANTON	POSITION	CARTE
Caillou, Lac	Lac	Gaspé-Ouest	Duchesnay	49 06 66 00	22 H/04W
Caillouette, Chemin	Chemin	Rivière-du-Loup		47 55 69 26	21 N/14W
Caisse, Rue	Rue	Chambly		45 32 73 21	31 H/11W
Calais, Rue de	Rue	Québec		46 52 71 26	21 L/14W
Calcutta, Rue de	Rue	Québec		46 52 71 26	21 L/14W
Call's Mills	Hameau	Brome	Brome	45 11 72 37	31 H/02E
Calotte, Lac	Lac	Saguenay		49 23 69 47	22 F/05W
Calumet, Lac	Lac	Champlain	Dupuis	47 24 73 43	31 P/05E
Calumet, Lac	Lac	Chicoutimi	Couillard	48 30 70 14	22 D/09E
Calvados, Rue du	Rue	Chambly		45 32 73 21	31 H/11W
Calvaire, Pointe du	Pointe	Portneuf		46 44 71 25	21 L/11W
Camaro, Lac	Lac	Champlain	Bisaillon	47 25 73 33	31 P/05E
Cambrai, Rue de	Rue	Chambly		45 32 73 21	31 H/11W
Camille, Lac	Étang	Gaspé-Est	Vondenvelden	48 35 65 11	22 A/11E
Camille, Lac à	Lac	Terrebonne	Wexford	46 05 74 04	31 J/01E
Camille-Saint-Pierre, Cours d'eau	Ruisseau	L'Islet		47 09 70 21	21 M/01W
Camp, Lac du	Lac	Berthier		47 23 74 55	31 O/07W
Camp, Lac du	Lac	Saguenay	Albert	48 18 70 01	22 D/08E
Camp à Bossé, Anse du	Anse	Matapédia		48 35 67 37	22 B/12E
Campagna, Cours d'eau	Ruisseau	Stanstead	Magog	45 11 72 09	31 H/01E
Campagna, Cours d'eau	Ruisseau	Portneuf		46 43 71 36	21 L/12E
Campagna, Cours d'eau	Ruisseau	Montmagny		46 52 70 40	21 L/15E
Campagna-Théberge, Cours d'eau	Ruisseau	Montmagny		46 50 70 45	21 L/15E
Camp à Huard, Coulée du	Ruisseau	Bonaventure	Reboul	48 22 65 26	22 A/06W
Campbell Corners	Lieu-dit	Missisquoi		45 03 72 58	31 H/02W
Camp-du-Prospecteur, Le	Lieu-dit	Lac-Saint-Jean-Est	Taillon	48 41 71 55	22 D/12W
Campeau, Lac	Lac	Terrebonne	Doncaster	46 03 74 12	31 J/01E
Campeau, Rue	Rue	Argenteuil	Wentworth	45 51 74 28	31 G/16W
Camps, Deuxième lac des	Lac	Chicoutimi	Couillard	48 28 70 12	22 D/08E
Camps, Lac des	Lac	Chicoutimi	Couillard	48 28 70 12	22 D/08E
Camps, Troisième lac des	Lac	Chicoutimi	Couillard	48 28 70 12	22 D/08E
Canard, Lac	Lac	Terrebonne	Doncaster	46 11 74 11	31 J/01E
Canard, Lac	Lac	Montcalm	Archambault	46 13 74 20	31 J/01W
Canard, Lac à	Étang	Gaspé-Est	Baie-de-Gaspé- Nord	48 55 64 26	22 A/16W
Canard, Lac du	Lac	Gaspé-Est	Baillargeon	48 47 64 48	22 A/15W
Canards, Lac aux	Lac	Chicoutimi		48 46 70 11	22 D/16E
Canards, Lac aux	Lac	Saguenay		49 39 68 52	22 F/10W
Canards, Ruisseau aux	Ruisseau	Gaspé-Est	Pellegrin	48 32 64 49	22 A/10W
Canari, Rue du	Rue	Vaudreuil		45 24 74 02	31 G/08E
Candiac, Lac	Lac	Champlain	Bisaillon	47 25 73 31	31 P/05E
Canelle-Lamonde, Branche	Ruisseau	Montmagny		46 55 70 35	21 L/15E
Caniapiscau	Mun. régionale de comté	Saguenay	Chiasson, Lislois	52 47 67 05	23 B/14E
Canipie, Lac	Lac	Saint-Maurice		47 22 74 07	31 O/08E
Canoë, Lac du	Lac	Saguenay	Janssoone	49 16 69 46	22 F/05W
Canots, Lac des	Lac	Chicoutimi	Couillard, Couture, Liégeois	48 34 70 17	22 D/09W
Cantin, Cours d'eau	Ruisseau	Portneuf		46 40 72 07	31 I/09E
Cantin, Rue	Rue	Portneuf		46 47 71 41	21 L/13E
Canton, Lac du	Lac	Berthier	Charland	46 55 74 08	31 J/16E
Canton, Lac du	Lac	Gaspé-Est	York	48 42 64 33	22 A/10E
Canton, Ruisseau du	Ruisseau	Charlevoix-Est		47 49 69 55	21 N/13W

NOM	ENTITÉ	DIVISION DE RECENSEMENT	CANTON	POSITION	CARTE
Cantons, Lac des	Lac	Chicoutimi	Couillard, Pijart	48 34 70 10	22 D/09E
Canyon aux Saumons, Chute du	Chute	Saguenay		49 24 62 27	12 E/08W
Cap, District électoral du	Circ. élect. municipale	Québec		46 51 71 22	21 L/14W
Cap, Route du	Chemin	Gaspé-Ouest	Christie	49 10 66 10	22 G/01E
Cap de la Table, Phare du	Phare	Saguenay		49 21 61 54	12 F/05W
Capitaine-Joseph-Elzéar- Bernier, District électoral du	Circ. élect. municipale	Lévis		46 48 71 11	21 L/14E
Capitolain, Rue	Rue	Québec		46 52 71 26	21 L/14W
Capri, Rue de	Rue	Québec		46 52 71 26	21 L/14W
Capucins, Rue des	Rue	Québec		46 51 71 21	21 L/14W
Carbonneau, Cours d'eau	Ruisseau	Saint-Maurice		46 21 72 52	31 I/07W
Carbonneau, Pont	Pont	Stanstead	Barford	45 08 71 42	21 E/04E
Cardin, Rue	Rue	Richelieu		46 01 73 09	31 I/03E
Cardinal, Rue du	Rue	Vaudreuil		45 24 74 02	31 G/08E
Caribou, Lac	Lac	Portneuf	Roquemont	47 05 71 59	21 M/04W
Caribou, Lac	Lac	Saguenay		51 29 65 44	22 P/05E
Caribou, Lacs	Lacs	Gaspé-Est	Sirois	48 49 65 11	22 A/14E
Caribou, Le	Fosse à saumon	Chicoutimi	La Brosse	48 21 70 07	22 D/08E
Caribou, Petit lac du	Lac	Chicoutimi	Couillard	48 29 70 16	22 D/08W
Caribou, Petit lac du	Lac	Chicoutimi		48 50 70 05	22 D/16E
Caribou, Ruisseau	Ruisseau	Gaspé-Est	Randin	48 30 65 11	22 A/06E
Caribou, Ruisseau	Ruisseau	Gaspé-Est	Pellegrin	48 34 64 53	22 A/10W
Carillon, Rue de	Rue	Chambly		45 32 73 21	31 H/11W
Carillon, Rue de	Rue	Richelieu		46 01 73 09	31 I/03E
Carillon, Rue de	Rue	Québec		46 52 71 26	21 L/14W
Carl, Lac à	Lac	Montcalm	Archambault	46 12 74 22	31 J/01W
Carleton, Rue	Rue	Chambly		45 32 73 21	31 H/11W
Carlos, Cours d'eau	Ruisseau	L'Islet		47 02 70 17	21 M/01W
Carmel, Rue	Rue	Chambly		45 32 73 21	31 H/11W
Carmen, Lac	Lac	Saguenay		49 29 68 34	22 F/07E
Carolyn, Rue	Rue	Chambly		45 32 73 21	31 H/11W
Caron, Cours d'eau	Ruisseau	Montmagny		47 00 70 31	21 M/02E
Caron, Étang à	Étang	Stanstead	Hereford	45 05 71 38	21 E/04E
Caron, Rue	Rue	Québec		46 51 71 21	21 L/14W
Caron, Rue	Rue	Gaspé-Est		49 13 65 08	22 H/03E
Caron, Ruelle	Ruelle	Rimouski		48 18 68 52	22 C/07W
Carpentier, Rue	Rue	Champlain		46 44 72 34	31 I/10E
Carré, Lac	Lac	Chicoutimi	Couillard	48 25 70 11	22 D/08E
Carré, Lac	Lac	Chicoutimi	Liégeois	48 36 70 17	22 D/09W
Carreau, Lac du	Lac	Berthier	Brassard	46 45 74 01	31 J/09E
Carreau Rouge, Ruisseau du	Ruisseau	Gaspé-Est	Rameau	48 30 64 33	22 A/10E
Carrier, Cours d'eau	Ruisseau	Matapédia	MacNider	48 40 67 46	22 B/12E
Carrière, Chemin	Chemin	Argenteuil	Wentworth	45 51 74 28	31 G/16W
Carrière, Petit étang de la	Étang	Stanstead	Barnston	45 02 71 48	21 E/04W
Cartier, Rue	Rue	Chambly		45 32 73 21	31 H/11W
Cartier, Rue	Rue	Québec		46 52 71 26	21 L/14W
Cascades, Rue des	Rue	Québec		46 51 71 21	21 L/14W
Caserne, Rue de la	Rue	Terrebonne	Wolfe	46 08 74 29	31 J/01W
Casgrain, Quai	Quai	Charlevoix-Est		47 39 70 09	21 M/09E
Casgrain, Rue	Rue	Richelieu		46 01 73 09	31 I/03E
Cass, Ruisseau à	Ruisseau	Gaspé-Est	Percé	48 26 64 20	22 A/08W
Castel, Île du	Presqu'île	Terrebonne	Beresford	46 03 74 18	31 J/01W
Castille, Rue de	Rue	Richelieu		46 01 73 09	31 I/03E

NOM	ENTITÉ	DIVISION DE RECENSEMENT	CANTON	POSITION	CARTE
Castonguay, Cours d'eau	Ruisseau	Matane	Matane	48 44 67 47	22 B/12W
Castor, Cours d'eau	Ruisseau	Matapédia, Matane	MacNider, Matane	48 39 67 40	22 B/12E
Castor, Lac	Lac	Terrebonne	Wexford	46 01 74 02	31 J/01E
Castor, Lac	Lac	Chicoutimi	Durocher	48 24 70 26	22 D/08W
Castor, Lac	Lac	Matane	Matane	48 39 67 37	22 B/12E
Castor, Lac	Lac	Gaspé-Est	Fox	49 01 64 29	22 H/01W
Castor, Lac	Lac	Saguenay		49 37 68 50	22 F/10W
Castor, Le	Fosse à saumon	Chicoutimi	La Brosse	48 23 70 12	22 D/08E
Castor, Rue du	Rue	Québec		46 52 71 26	21 L/14W
Castor, Ruisseau	Ruisseau	Bonaventure	Weir	48 19 65 05	22 A/06E
Castors, Lac des	Étang	Gaspé-Est	Vondenvelden	48 36 65 18	22 A/11W
Castors, Les	Lieu-dit	Lac-Saint-Jean-Est	Taillon	48 41 71 54	22 D/12W
Castors, Rue des	Rue	Argenteuil	Wentworth	45 51 74 28	31 G/16W
Castors Maigres, Lac des	Lac	Chicoutimi	Couillard	48 29 70 13	22 D/08E
Catherine, Lac	Lac	Saguenay		49 27 68 32	22 F/07E
Cato, Lac	Lac	Saguenay		49 33 68 34	22 F/10E
Cavanagh, Rue	Rue	Gaspé-Ouest	Tourelle	49 08 66 30	22 G/01W
Cave, La	Lieu-dit	Stanstead	Barford	45 02 71 43	21 E/04E
Caza, Cours d'eau	Ruisseau	Huntingdon	Godmanchester	45 07 74 18	31 G/01W
Cécile, Rue	Rue	Portneuf		46 47 71 41	21 L/13E
Cedar Park	Gare	Île-de-Montréal		45 27 73 49	31 H/05W
Cèdre, Lac au	Lac	Bonaventure	Port-Daniel	48 17 65 03	22 A/06E
Cèdre, Pont de	Pont	Stanstead	Barford, Hereford	45 03 71 40	21 E/04E
Cèdres, Avenue des	Avenue	Montmorency No 2		46 53 71 04	21 L/14E
Cèdres, Chemin des	Chemin	Argenteuil	Wentworth	45 51 74 28	31 G/16W
Cèdres, Coulée des	Ravin	Gaspé-Est	Rameau	48 32 64 37	22 A/10E
Cèdres, Lac des	Lac	Montcalm	Wexford	46 07 74 03	31 J/01E
Cèdres, Rue des	Rue	Missisquoi		45 04 73 18	31 H/03W
Cèdres, Rue des	Rue	Vaudreuil		45 23 73 57	31 H/05W
Cèdres, Rue des	Rue	Chambly		45 32 73 21	31 H/11W
Cèdres, Rue des	Rue	Richelieu		46 01 73 09	31 I/03E
Cèdres, Rue des	Rue	Beauce		46 24 71 04	21 L/06E
Cèdres, Rue des	Rue	Québec		46 51 71 21	21 L/14W
Cèdres, Rue des	Rue	Charlevoix-Est		47 40 70 07	21 M/09E
Cédière, Cours d'eau de la	Ruisseau	Charlevoix-Ouest		47 24 70 26	21 M/08W
Céleste, Lac	Étang	Gaspé-Est	Vondenvelden	48 36 65 16	22 A/11W
Céleste, Mont	Mont	Chicoutimi	Saint-Jean	48 15 70 16	22 D/01W
Centenaire, Avenue du	Avenue	Matapédia	MacNider	48 38 67 48	22 B/12W
Centre, Lac du	Lac	Berthier		47 20 74 48	31 O/07W
Centre, Rue du	Rue	Saint-Hyacinthe		45 46 72 59	31 H/15W
Centre-de-Plein-Air, Route du	Chemin	Lac-Saint-Jean-Ouest	Dalmas	48 46 72 03	32 A/16E
Centre des Terres Carrées, Cours d'eau du	Ruisseau	Nicolet		46 18 72 31	21 I/07W
Centre-Récréatif, Rue du	Rue	Pontiac	Mansfield	45 51 76 44	31 F/15E
Centre-Récréatif, Rue du	Rue	L'Islet	Gameau, LaFontaine	47 03 69 56	21 N/04W
Centre-Sportif, Rue du	Rue	Matane	Cherbourg, Dalibaire, Romieu	49 00 66 59	22 G/02W
Cérénus, Lac	Lac	Chicoutimi	Couillard	48 33 70 07	22 D/09E
Chabert, Cours d'eau	Ruisseau	Stanstead	Barnston	45 05 71 55	21 E/04W
Chablis, Ruisseau du	Ruisseau	Québec		46 56 71 21	21 L/14W
Chabot, Branche	Ruisseau	Montmagny	Talon	46 39 70 05	21 L/09E
Chabot, Cours d'eau	Ruisseau	Bellechasse	Armagh	46 42 70 34	21 L/10E

NOM	ENTITÉ	DIVISION DE RECENSEMENT	CANTON	POSITION	CARTE
Chagnon-Turcotte, Cours d'eau	Ruisseau	Drummond	Kingsey	45 51 72 13	31 H/16E
Chaîne, Cinquième lac de la	Lac	Chicoutimi	Couillard	48 30 70 10	22 D/08E
Chaîne, Deuxième lac de la	Lac	Chicoutimi	Coquart, Couillard	48 29 70 09	22 D/08E
Chainé, Lac	Lac	Champlain	Bisaillon	47 23 73 33	31 P/05E
Chaîne, Premier lac de la	Lac	Chicoutimi	Coquart	48 28 70 08	22 D/08E
Chaîne, Quatrième lac de la	Lac	Chicoutimi	Couillard	48 29 70 09	22 D/08E
Chaîne, Troisième lac de la	Lac	Chicoutimi	Couillard	48 29 70 09	22 D/08E
Chaîne de Lacs, La	Lacs	Bonaventure	Weir	48 16 65 07	22 A/06E
Chainon, Lac	Lac	Saguenay		48 37 69 36	22 C/12E
Chaise, Lac de la	Lac	Chicoutimi		48 49 70 09	22 D/16E
Chakawapin, Colline	Colline	Territoire-du-Nouveau-Québec		57 52 69 04	24 F/14E
Chaloupe, Lac	Lac	Berthier		47 21 74 57	31 O/07W
Chaloux, Ruisseau	Ruisseau	Compton	Clifton	45 11 71 35	21 E/04E
Chamard, Cours d'eau	Ruisseau	L'Islet		47 14 70 15	21 M/01E
Chamberland, Cours d'eau	Ruisseau	Richmond	Brompton	45 33 72 06	31 H/09E
Chamberland, Cours d'eau	Ruisseau	Portneuf		46 42 71 42	21 L/12E
Chamberland, Lac	Lac	Chicoutimi	Couillard	48 32 70 08	22 D/09E
Chamberland, Petit lac	Lac	Matane		48 34 68 05	22 C/09E
Chamberland, Route du	Chemin	Bonaventure	Patapédia	47 56 67 15	21 O/14W
Chambly, Rue de	Rue	Chambly		45 32 73 21	31 H/11W
Champagne, Cours d'eau	Ruisseau	Stanstead	Barnston	45 05 71 56	21 E/04W
Champ-des-Gouffres	Lieu-dit	Saguenay		49 27 62 47	12 E/07W
Champdoré, Rue	Rue	Québec		46 52 71 26	21 L/14W
Champlain	Mun. régionale de comté	Chambly		45 29 73 29	31 H/06W
Champlain, Rue	Rue	Chambly		45 32 73 21	31 H/11W
Champlain, Rue	Rue	Portneuf		46 51 71 37	21 L/13E
Champlain, Rue	Rue	Québec		46 52 71 26	21 L/14W
Champoux, Cours d'eau	Ruisseau	Richmond	Shipton, Windsor	45 44 71 57	21 E/12W
Champs, Rue des	Rue	L'Islet	Garneau, LaFontaine	47 03 69 56	21 N/04W
Chanceuse, La	Fosse à saumon	Chicoutimi	Champigny	48 24 70 17	22 D/08W
Chanikamisu, Lac	Lac	Territoire-du-Nouveau-Québec		56 10 70 52	24 D/02W
Chanoine-Audet, Avenue du	Avenue	Bellechasse		46 48 70 45	21 L/15W
Chanoine-Lamontagne, Rue	Rue	Bellechasse		46 48 70 45	21 L/15W
Chanoine-Martel, Rue	Rue	L'Islet		47 05 70 21	21 M/01W
Chantal, Lac	Lac	Saguenay		49 39 68 41	22 F/10E
Chanteclerc, Rue	Rue	Chambly		45 32 73 21	31 H/11W
Chapais, Rue	Rue	Richelieu		46 01 73 09	31 I/03E
Chapeau, Lac du	Lac	Chicoutimi	Durocher	48 26 70 27	22 D/08W
Chapeau, Montagne du	Mont	Chicoutimi	Durocher	48 26 70 27	22 D/08W
Chapelle, Avenue de la	Avenue	Gaspé-Ouest	Christie	49 10 66 10	22 G/01E
Chapelle, Boulevard de la	Rue	Deux-Montagnes		45 30 73 58	31 H/12W
Chapelle, Rang de la	Chemin	Portneuf		46 49 71 58	21 L/13W
Chapelle, Rue de la	Rue	Charlevoix-Est		47 38 70 09	21 M/09E
Chapleau, Chemin	Chemin	Argenteuil	Wentworth	45 51 74 28	31 G/16W
Chapleau, Rue	Rue	Québec		46 52 71 26	21 L/14W
Chapman, Cours d'eau	Ruisseau	Huntingdon	Godmanchester	45 07 74 15	31 G/01W
Chapman, Rue	Rue	Chambly		45 32 73 21	31 H/11W
Charbonneau, Cours d'eau	Ruisseau	Rouville		45 24 73 00	31 H/06E
Charbonneau, Lac	Lac	Terrebonne	Wexford	46 03 74 04	31 J/01E
Chardón, Lac du	Lac	Champlain	Bisaillon	47 26 73 27	31 P/06W

NOM	ENTITÉ	DIVISION DE RECENSEMENT	CANTON	POSITION	CARTE
Charente, Rue de	Rue	Richelieu		46 01 73 09	31 I/03E
Charest, Branche	Ruisseau	Lotbinière		46 28 71 34	21 L/05E
Charest, Cours d'eau	Ruisseau	Stanstead	Hatley	45 14 71 57	21 E/04W
Charette, Chemin	Chemin	Montcalm	Lussier	46 19 74 13	31 J/08E
Charette, Lac	Lac	Montcalm	Chilton	46 14 74 08	31 J/01E
Charette, Lac	Lac	Berthier	De Maisonneuve	46 46 74 04	31 J/16E
Charette, Lac à	Lac	Terrebonne	Beresford	46 02 74 21	31 J/01W
Charland-Lauzon, Cours d'eau	Ruisseau	Yamaska		45 58 72 51	31 H/15W
Charles, Étang	Étang	Chicoutimi	Durocher	48 23 70 25	22 D/08W
Charles, Lac	Lac	Saguenay		49 43 68 51	22 F/10W
Charles, Rue	Rue	Pontiac	Mansfield	45 51 76 44	31 F/15E
Charles-Beaulieu, Cours d'eau	Ruisseau	Matapédia	Cabot	48 33 67 51	22 B/12W
Charles-Garnier, Rue	Rue	Québec		46 51 71 21	21 L/14W
Charles-Le Moyne, District électoral de	Circ. élect. municipale	Chambly		45 32 73 31	31 H/12W
Charles-Lesieur, Chemin	Chemin	Saint-Maurice	Saint-Maurice	46 18 72 50	31 I/07W
Charlevoix	Mun. régionale de comté	Charlevoix-Ouest		47 29 70 29	21 M/08W
Charlevoix-Est	Mun. régionale de comté	Charlevoix-Est, Saguenay	Saguenay	47 44 69 59	21 N/12W
Charlie, Baie à	Baie	Matapédia		48 35 67 38	22 B/12E
Charlotte-Fougerot, Rue	Rue	Québec		46 45 71 21	21 L/14W
Charpentier, Cours d'eau	Ruisseau	Drummond	Dunham	45 44 72 24	31 H/09W
Chartier, Avenue	Avenue	Témiscamingue	Beauchastel	48 12 79 15	32 D/03W
Chartrand, Cours d'eau	Ruisseau	Lotbinière	Nelson	46 28 71 36	21 L/05E
Chassé, Rue	Rue	Chambly		45 32 73 21	31 H/11W
Chasseur, Lac du	Lac	Berthier	De Maisonneuve	46 52 74 05	31 J/16E
Châtaigniers, Rue des	Rue	Richelieu		46 01 73 09	31 I/03E
Château, Le	Fosse à saumon	Saguenay	Albert	48 19 69 59	22 C/05W
Chateaubriand, Rue	Rue	Québec		46 52 71 26	21 L/14W
Château-d'Eau, District électoral de	Circ. élect. municipale	Québec		46 52 71 21	21 L/14W
Château-d'Eau, Rue du	Rue	Québec		46 51 71 21	21 L/14W
Châteauguay, Rue	Rue	Châteauguay		45 08 74 00	31 H/04W
Châteauguay, Rue	Rue	Chambly		45 32 73 21	31 H/11W
Chatelle, Rue	Rue	Richelieu		46 01 73 09	31 I/03E
Chatiskusiaw, Lac	Lac	Territoire-du-Nouveau-Québec		56 05 66 17	24 B/01W
Chaufferie, La	Lieu-dit	Lac-Saint-Jean-Est	Taillon	48 39 71 49	22 D/12W
Chaumont, District électoral de	Circ. élect. municipale	Île-de-Montréal		45 36 73 33	31 H/12E
Chauvin, Rue	Rue	Québec		46 52 71 26	21 L/14W
Chemin de Fer, Cours d'eau du	Ruisseau	Bellechasse		46 49 70 54	21 L/15W
Chemin de l'Aqueduc, Lac du	Lac artificiel	Québec		46 56 71 13	21 L/14E
Chenaux, Les	Lieu-dit	Lac-Saint-Jean-Est	Taillon	48 44 72 04	32 A/09E
Chênes, Rue des	Rue	Québec		46 51 71 21	21 L/14W
Chénier, District électoral de	Circ. élect. municipale	Île-de-Montréal		45 36 73 33	31 H/12E
Cherbourg, Rue de	Rue	Chambly		45 32 73 21	31 H/11W
Chevalier, Lac	Lac	Champlain	Bisaillon	47 24 73 30	31 P/05E
Chevrette, Pointe	Pointe	Lac-Saint-Jean-Est	Taillon	48 45 72 03	32 A/16E
Chevreuil, Le	Fosse à saumon	Chicoutimi	La Brosse	48 22 70 08	22 D/08E
Chicane, La	Fosse à saumon	Chicoutimi	Durocher	48 26 70 26	22 D/08W
Chicane, Ruisseau de la	Ruisseau	Portneuf		46 43 71 37	21 L/12E

NOM	ENTITÉ	DIVISION DE RECENSEMENT	CANTON	POSITION	CARTE
Chicoine, Cours d'eau	Ruisseau	Rouville		45 32 73 07	31 H/11E
Chicoine, Rue	Rue	Gaspé-Est		49 13 65 08	22 H/03E
Chicot, Lac	Lac	Chicoutimi	Couillard	48 30 70 13	22 D/09E
Chicots, Lac des	Lac	Berthier	Charland	46 51 74 18	31 J/16W
Chicots, Ruisseau des	Ruisseau	Québec		46 56 71 17	21 L/14W
Chicotte, Dalles de la	Rochers	Saguenay		49 14 63 02	12 E/03E
Chiens, Grand lac des	Lac	Joliette, Montcalm	Chopin	47 06 75 10	31 O/03E
Chiens, Petit lac des	Lac	Joliette		47 08 75 11	31 O/03E
Chinusaw, Petit lac	Lac	Territoire-du-Nouveau-Québec		56 40 67 58	24 B/12W
Chipisipi Anatwayach, Lac	Lac	Territoire-du-Nouveau-Québec		55 53 68 41	23 N/15E
Chiputachikwan	Lieu-dit	Territoire-du-Nouveau-Québec		57 57 67 44	24 G/13E
Chiron, Lac	Lac	Saguenay		49 26 69 48	22 F/05W
Chisapau, Lac	Lac	Territoire-du-Nouveau-Québec		56 22 67 02	24 B/06E
Chisholm, Rue	Rue	Argenteuil	Wentworth	45 51 74 28	31 G/16W
Choinière, Cours d'eau	Ruisseau	Missisquoi	Farnham	45 17 72 58	31 H/07W
Choinière, Cours d'eau	Ruisseau	Shefford	Granby	45 20 72 49	31 H/07W
Choisy-le-Roi, Rue de	Rue	Québec		46 45 71 21	21 L/14W
Chomedey, District électoral de	Circ. élect. municipale	Île-Jésus		45 32 73 46	31 H/12W
Chouinard, Cours d'eau	Ruisseau	Montmagny	Panet	46 35 70 03	21 L/09E
Chouinard, Rue	Rue	L'Islet	Garneau, LaFontaine	47 03 69 56	21 N/04W
Chouinard, Rue	Rue	Saguenay	De Monts	49 25 67 18	22 G/06W
Christo, Mont	Mont	Arthabaska	Arthabaska	46 02 71 54	21 L/04W
Christ-Roi, District électoral du	Circ. élect. municipale	Chambly		45 31 73 28	31 H/11W
Chute, Rivière de la	Ruisseau	Gaspé-Est	Percé	48 27 64 27	22 A/08W
Chutes, Rue des	Rue	Argenteuil	Wentworth	45 51 74 28	31 G/16W
Cicot, Rue	Rue	Chambly		45 32 73 21	31 H/11W
Ciment, Pont de	Pont	Stanstead	Barnston	45 08 71 49	21 E/04W
Cimetière, Chemin du	Chemin	Montcalm	Lussier	46 19 74 13	31 J/08E
Cimetière, Cours d'eau du	Ruisseau	Missisquoi	Farnham	45 17 72 59	31 H/07W
Cimon, Rue	Rue	Québec		46 51 71 21	21 L/14W
Cinquième Avenue	Avenue	Vaudreuil		45 23 73 57	31 H/05W
Cinquième Avenue	Avenue	Wolfe	Weedon	45 42 71 27	21 E/11W
Cinquième Avenue	Avenue	Rimouski		48 18 68 52	22 C/07W
Cinquième Avenue	Avenue	Lac-Saint-Jean-Ouest		48 46 72 03	32 A/16E
Cinquième-et-Sixième Rang	Chemin	Labelle	Décarie	46 53 75 20	31 J/14W
Cinquième Lac	Lac	Gaspé-Est	Laforce	48 47 64 52	22 A/15W
Cinquième Rang	Chemin	Saint-Hyacinthe		45 50 73 04	31 H/14E
Cinquième Rue	Rue	Rimouski		48 18 68 52	22 C/07W
Circuits, Cours d'eau des	Ruisseau	Dorchester		46 32 70 59	21 L/10W
Ciseau, Deuxième lac	Lac	Chicoutimi	Couillard	48 30 70 10	22 D/09E
Ciseau, Lac	Lac	Chicoutimi	Couillard	48 30 70 10	22 D/09E
Ciseau, Troisième lac	Lac	Chicoutimi	Couillard	48 31 70 11	22 D/09E
Citadelle, Lac	Lac	Champlain	Dupuis	47 25 73 41	31 P/05E
Citadelle, Rue de la	Rue	Gaspé-Est		49 13 65 08	22 H/03E
Claing, Rue	Rue	Saint-Hyacinthe		45 50 73 04	31 H/14E
Clair, Lac	Lac	Terrebonne	Doncaster	46 12 74 09	31 J/01E
Clair, Lac	Lac	Chicoutimi	Pijart	48 34 70 04	22 D/09E
Clairevue Est, Boulevard	Boulevard	Chambly		45 32 73 21	31 H/11W
Clairevue Ouest, Boulevard	Boulevard	Chambly		45 32 73 21	31 H/11W
Claque-Pochette, Rang	Chemin	Mégantic	Irlande	46 07 71 27	21 L/03W

NOM	ENTITÉ	DIVISION DE RECENSEMENT	CANTON	POSITION	CARTE
Claude, Lac	Lac	Maskinongé	Légaré	46 53 74 04	31 J/16E
Claude, Lac	Lac	Chicoutimi		48 59 70 22	22 D/16W
Claude, Rue	Rue	Vaudreuil		45 24 74 02	31 G/08E
Claude-Paquet, Rue	Rue	Québec		46 45 71 21	21 L/14W
Clé, Lac à	Lac	Chicoutimi	Coquart	48 30 70 08	22 D/08E
Clé, Ruisseau à	Ruisseau	Saguenay	Albert	48 19 70 00	22 D/08E
Clef, La	Fosse à saumon	Chicoutimi	Champigny	48 23 70 13	22 D/08E
Clément, Lac	Lac	Champlain	Bisaillon	47 28 73 24	31 P/06W
Clifton, Rue	Rue	Chambly		45 32 73 21	31 H/11W
Cloutier, Branche	Ruisseau	Matane	MacNider	48 44 67 51	22 B/12W
Cloutier, Cours d'eau	Ruisseau	Stanstead	Barnston	45 06 71 50	21 E/04W
Cloutier, Cours d'eau	Ruisseau	Richmond	Brompton	45 31 71 59	21 E/12W
Cloutier, Cours d'eau	Ruisseau	Maskinongé		46 13 72 56	31 I/02W
Cloutier, Étang	Étang	Stanstead	Barnston	45 07 71 49	21 E/04W
Cloutier, Lac	Lac	Terrebonne	Doncaster	46 11 74 14	31 J/01E
Cloutier, Rue	Rue	Brome	Bolton	45 16 72 22	31 H/08W
Cloutier, Rue	Rue	Québec		46 51 71 21	21 L/14W
Cloutier, Ruelle	Ruelle	Rimouski		48 18 68 52	22 C/07W
Club, Ruisseau du	Ruisseau	Terrebonne	Beresford	46 03 74 22	31 J/01W
Clyde Corners	Lieu-dit	Huntingdon	Godmanchester	45 05 74 15	31 G/01W
Coaticook	Mun. régionale de comté	Stanstead	Barford, Barnston	45 08 71 48	21 E/04W
Cochand, Petit lac à	Lac	Terrebonne	Wexford	46 01 74 07	31 J/01E
Cocon, Lac	Étang	Champlain	Bisaillon	47 25 73 28	31 P/06W
Coddington-Petit, Branche	Ruisseau	Richmond	Melbourne	45 34 72 15	31 H/09E
Coeur, Lac en	Lac	Berthier		47 22 74 55	31 O/07W
Cognac, Rue de	Rue	Richelieu		46 01 73 09	31 I/03E
Cohoes, Chemin de	Chemin	Compton	Emberton	45 18 71 12	21 E/06E
Coincé, Lac	Lac	Lac-Saint-Jean-Ouest	Aigremont, Cramahé	49 12 73 49	32 H/04W
Coin-Joli, Rue du	Rue	Québec		46 45 71 21	21 L/14W
Colbert, Rue	Rue	Chambly		45 32 73 21	31 H/11W
Coleraine, Rue de	Rue	Québec		46 52 71 26	21 L/14W
Colibris, Rue des	Rue	Chambly		45 32 73 21	31 H/11W
Collège, Rue du	Rue	Montcalm	Lussier	46 19 74 13	31 J/08E
Collège, Rue du	Rue	Québec		46 51 71 21	21 L/14W
Collège, Rue du	Rue	Québec		46 52 71 26	21 L/14W
Collège, Rue du	Rue	L'Islet	Garneau, LaFontaine	47 03 69 56	21 N/04W
Collège, Rue du	Rue	Matane	Cherbourg, Dalibaire, Romieu	49 00 66 59	22 G/02W
Collège Est, Avenue du	Avenue	Labelle	Campbell	46 34 75 22	31 J/11W
Collège Ouest, Avenue du	Avenue	Labelle	Campbell	46 34 75 22	31 J/11W
Collin, Rue	Rue	Québec		46 52 71 26	21 L/14W
Colline, Route de la	Route	Québec		46 51 71 21	21 L/14W
Colline, Rue de la	Rue	Portneuf		46 47 71 41	21 L/13E
Colline-Brown, Chemin de la	Chemin	Stanstead	Stanstead	45 06 72 03	31 H/01E
Collum, Cours d'eau	Ruisseau	Châteauguay		45 07 74 02	31 G/01E
Colombe, Lac	Lac	Champlain	Laporte	47 26 73 36	31 P/05E
Colombine, Rue	Rue	Chambly		45 32 73 21	31 H/11W
Colombo, Rue	Rue	Québec		46 52 71 26	21 L/14W
Colonie-du-Vingt-et-Un, La	Lieu-dit	Gaspé-Est	Pellegrin	48 30 64 48	22 A/10W
Colton, Rue	Rue	Pontiac	Mansfield	45 51 76 44	31 F/15E

NOM	ENTITÉ	DIVISION DE RECENSEMENT	CANTON	POSITION	CARTE
Columbia, Lac	Lac	Champlain	Picard	47 21 73 35	31 P/05E
Comète, Lac	Lac	Saguenay	Iberville	48 32 69 20	22 C/11W
Comins Mills	Hameau	Compton	Hereford	45 01 71 30	21 E/04E
Commune, Cours d'eau de la	Ruisseau	Matane	Matane	48 46 67 38	22 B/13E
Concorde, District électoral de la	Circ. élect. municipale	Île-Jésus		45 34 73 42	31 H/12E
Confédération, Rue de la	Rue	Compton	Hereford	45 05 71 35	21 E/04E
Congrès, Rue du	Rue	Charlevoix-Est		47 39 70 09	21 M/09E
Conifères, Rue des	Rue	Argenteuil	Wentworth	45 51 74 28	31 G/16W
Contrecoeur, Rue	Rue	Chambly		45 32 73 21	31 H/11W
Coopérative, Rue de la	Rue	Rivière-du-Loup		47 55 69 26	21 N/14W
Copain, Lac	Lac	Champlain	Dupuis	47 26 73 40	31 P/05E
Copeaux, Lac des	Lac	Chicoutimi	Coquart	48 25 70 06	22 D/08E
Corbeau, Lac du	Lac	Chicoutimi	Couillard	48 34 70 11	22 D/09E
Corbeau, Lac du	Lac	Saguenay		49 27 68 35	22 F/07E
Corbier, Rue	Rue	Québec		46 52 71 26	21 L/14W
Cordon, Cours d'eau du	Ruisseau	Saint-Maurice		46 23 72 53	31 I/07W
Cordon, Décharge du	Ruisseau	Portneuf		46 38 72 02	31 I/09E
Cordon, Embranchement du	Ruisseau	Rouville		45 20 72 54	31 H/07W
Cordon, Embranchement du	Ruisseau	Rouville		45 27 73 14	31 H/06E
Cordon, Lac du	Lac	Montcalm	Archambault	46 12 74 24	31 J/01W
Corliss	Lieu-dit	Stanstead	Barnston	45 04 71 55	21 E/04W
Cormier, Rue	Rue	Richelieu		46 01 73 09	31 I/03E
Cormiers, Rue des	Cul-de-sac	Québec		46 51 71 21	21 L/14W
Corneille, Lac de la	Lac	Saguenay		49 37 68 40	22 F/10E
Corniche, La	Abrupt	Montcalm	Archambault	46 13 74 15	31 J/01W
Cornu, Lac	Lac	Chicoutimi	Couillard	48 27 70 12	22 D/08E
Corrigan, Chemin	Chemin	Gatineau	Aumond, Kensington	46 30 75 50	31 J/05W
Costain, Rue	Rue	Chambly		45 32 73 21	31 H/11W
Côté, Branche	Ruisseau	Stanstead	Hatley, Magog	45 13 72 05	31 H/01E
Côté, Cours d'eau	Ruisseau	Bellechasse		46 40 70 42	21 L/10E
Côté, Cours d'eau	Ruisseau	Montmagny		46 59 70 33	21 L/15E
Côté, Cours d'eau	Ruisseau	Charlevoix-Ouest		47 27 70 32	21 M/07E
Côté, Cours d'eau	Ruisseau	Matapédia		48 33 67 37	22 B/12E
Côté, Étang	Étang	Portneuf	Tonty	47 11 71 58	21 M/04W
Côté, Lac	Lac	Matane		48 36 67 59	22 B/12W
Côté, Lac	Lac	Saguenay		49 23 68 31	22 F/07E
Côte, Lac de la	Lac	Saguenay		49 27 68 37	22 F/07E
Côté, Route	Chemin	Mégantic	Irlande	46 07 71 27	21 L/03W
Côté, Rue	Rue	Gaspé-Est		49 13 65 08	22 H/03E
Côté, Ruelle	Ruelle	Rimouski		48 18 68 52	22 C/07W
Coteau-Rouge, District électoral du	Circ. élect. municipale	Chambly		45 31 73 30	31 H/12W
Côte-des-Pins, Rue de la	Rue	Richelieu		46 01 73 09	31 I/03E
Côte du Chômage, Ruisseau de la	Ruisseau	Gaspé-Est	Percé	48 26 64 23	22 A/08W
Côte-du-Lac, Chemin de la	Chemin	Richmond	Brompton, Orford	45 27 72 05	31 H/08E
Côte-du-Nord, Rue de la	Rue	Richelieu		46 01 73 09	31 I/03E
Côté-Genest, Branche	Ruisseau	Lotbinière		46 40 71 30	21 L/12E
Côtes, Chemin des	Chemin	Stanstead	Barford, Hereford	45 06 71 40	21 E/04E
Côte-Sainte-Catherine, Écluse de	Écluse	Laprairie		45 24 73 34	31 H/05E

NOM	ENTITÉ	DIVISION DE RECENSEMENT	CANTON	POSITION	CARTE
Cotnoir, Lac	Lac	Stanstead	Barnston	45 08 71 52	21 E/04W
Cotnoir, Ruisseau	Ruisseau	Compton	Compton	45 10 71 48	21 E/04W
Cotton, Ruisseau	Ruisseau	Bonaventure	Reboul	48 28 65 30	22 A/06W
Coude, Le	Fosse à saumon	Saguenay	Albert	48 17 69 56	22 C/05W
Couenne, Lac	Lac	Saguenay		49 29 68 36	22 F/07E
Coulée, Lac de la	Lac	Maskinongé	Laviolette	46 51 74 02	31 J/16E
Coulée, Lac de la	Lac	Chicoutimi	Couillard	48 27 70 11	22 D/08E
Coulombe, Rue	Rue	Dorchester		46 38 70 58	21 L/10W
Coulombe, Rue	Rue	Gaspé-Est		49 13 65 08	22 H/03E
Coulonge, Rue	Rue	Pontiac	Mansfield	45 51 76 44	31 F/15E
Coupe, Cours d'eau de la	Ruisseau	Shefford	Granby	45 22 72 49	31 H/07W
Coupe, Lac	Lac	Saguenay		49 21 68 29	22 F/08W
Courchesne, Rue	Rue	Richelieu		46 01 73 09	31 I/03E
Cournoyer, Boulevard	Boulevard	Richelieu		46 01 73 09	31 I/03E
Couronne, Rue de la	Rue	Québec		46 52 71 26	21 L/14W
Courtrai, Rue de	Rue	Québec		46 52 71 26	21 L/14W
Courville, Grotte de	Grotte	Québec		46 53 71 09	21 L/14E
Cousens, Chemin	Chemin	Brome	Bolton	45 14 72 27	31 H/01W
Couteau, Lac	Lac	Chicoutimi	Couillard	48 31 70 15	22 D/09E
Coutou, Rue	Rue	Argenteuil	Wentworth	45 51 74 28	31 G/16W
Couture, Branche	Ruisseau	Lévis		46 42 71 01	21 L/11E
Couture, Branche	Ruisseau	Matapédia	MacNider	48 37 67 51	22 B/12W
Couture, Rue	Rue	Chambly		45 32 73 21	31 H/11W
Couture, Rue	Rue	Bellechasse		46 44 70 43	21 L/10E
Couture-Brouard, Branche	Ruisseau	Lévis		46 41 71 02	21 L/11E
Couvent, Avenue du	Avenue	Bellechasse		46 48 70 45	21 L/15W
Couvent, Rue du	Rue	Compton	Emberton	45 18 71 12	21 E/06E
Couvent, Rue du	Rue	Montmorency No 2		46 53 71 04	21 L/14E
Couvent, Rue du	Rue	L'Islet	Garneau, LaFontaine	47 03 69 56	21 N/04W
Couvent, Rue du	Rue	Gaspé-Est		49 13 65 08	22 H/03E
Couvent, Ruisseau du	Ruisseau	Portneuf		46 42 71 36	21 L/12E
Craig Sud, Chemin	Chemin	Arthabaska	Chester	45 58 71 49	21 E/13W
Cran, Lac du	Lac	Chicoutimi	Durocher	48 25 70 24	22 D/08W
Cran, Rue du	Rue	Québec		46 51 71 21	21 L/14W
Crans, Cours d'eau des	Ruisseau	Charlevoix-Ouest		47 23 70 26	21 M/08W
Crémaillère, Rue de la	Rue	Richmond	Brompton, Orford	45 27 72 05	31 H/08E
Crémazie, Rue	Rue	Chambly		45 32 73 21	31 H/11W
Crémazie, Rue	Rue	Richelieu		46 01 73 09	31 I/03E
Crémazie, Rue	Rue	Québec		46 51 71 21	21 L/14W
Cresta, Cours d'eau	Ruisseau	Richelieu		45 51 73 10	31 H/14E
Creuse, Baie	Baie	Montcalm	Archambault	46 11 74 23	31 J/01W
Creuse, Rue du	Rue	Richelieu		46 01 73 09	31 I/03E
Creux, Lac	Lac	Matane	Matane	48 41 67 37	22 B/12E
Crevier, Cours d'eau	Ruisseau	Yamaska		46 01 72 46	31 I/02W
Croche, Lac	Lac	Terrebonne	Wexford	46 04 74 00	31 J/01E
Croche, Lac	Lac	Champlain	Dupuis	47 25 73 40	31 P/05E
Croche, Lac	Lac	Saguenay		48 36 69 41	22 C/12E
Croisille, Rue	Rue	Chambly		45 32 73 21	31 H/11W
Croissant, Lac	Lac	Saguenay	Escoumins	48 32 69 29	22 C/11W
Croix, Côte de la	Rue	Gaspé-Ouest	Tourelle	49 08 66 30	22 G/01W
Croix, Île de la	Île	Matapédia		48 32 67 31	22 B/12E
Croix, Lac de la	Lac	Terrebonne	Wexford	46 02 74 06	31 J/01E

NOM	ENTITÉ	DIVISION DE RECENSEMENT	CANTON	POSITION	CARTE
Cross Point Station	Hameau	Bonaventure	Mann	48 02 66 42	22 B/02E
Croteau, Cours d'eau	Ruisseau	Lotbinière		46 25 71 43	21 L/05E
Cugnet, Rue	Rue	Chambly		45 32 73 21	31 H/11W
Cuillère à Pot, La	Ravin	Matapédia	Awantjish	48 27 67 45	22 B/05W
Cullens Brook	Hameau	Bonaventure	Cox	48 03 65 26	22 A/03W
Culotte, Lac	Lac	Chicoutimi		48 49 70 11	22 D/16E
Cunningham, Branche	Ruisseau	Châteauguay		45 11 73 52	31 H/04W
Cunnington, Chemin	Chemin	Compton	Hereford	45 05 71 35	21 E/04E
Curé-Giguère, Rue du	Rue	Beauce	Jersey	46 01 70 37	21 L/02E
Cushing, Chutes	Chutes	Stanstead	Barford	45 04 71 45	21 E/04W
Cushing, Ruisseau	Ruisseau	Stanstead	Barford	45 04 71 46	21 E/04W
Cusson, Rue	Rue	Chambly		45 32 73 21	31 H/11W
Cusson, Rue	Rue	Saint-Hyacinthe		45 46 72 59	31 H/15W
Cyprés, Lac des	Lac	Champlain	Laporte	47 31 73 28	31 P/11W
Cyprien, Lacs à	Lacs	Bonaventure	Garin	48 20 65 24	22 A/06W
Cyr, Cours d'eau	Ruisseau	Yamaska		45 56 72 29	31 H/16W
Cyr, Rue	Rue	Saguenay	De Monts	49 25 67 18	22 G/06W

D

Dablon, Rue	Rue	Chambly		45 32 73 21	31 H/11W
Daigle, Cours d'eau	Ruisseau	Portneuf		46 38 71 58	21 L/12W
Daigneault-Bousquet, Cours d'eau	Ruisseau	Bagot		45 31 72 50	31 H/10W
Dallaire, Branche	Ruisseau	Bellechasse		46 38 70 55	21 L/10W
Dam, Lacs de la	Lacs	Saguenay		49 38 68 47	22 F/10W
Damase-Roy, Cours d'eau	Ruisseau	Matapédia	MacNider	48 39 67 47	22 B/12W
Dame Blanche, Chute de la	Chute	Québec		46 53 71 09	21 L/14E
Dame Blanche, Ruisseau de la	Ruisseau	Québec		46 53 71 09	21 L/14E
Dames, Lac des	Lac	Saguenay		48 38 69 49	22 C/12W
Dangereux, Lac	Lac	Saguenay		51 30 65 44	22 P/05E
Daniel, Lac	Lac	Saguenay		49 31 68 35	22 F/10E
Daniel, Rue	Rue	Chambly		45 32 73 21	31 H/11W
Dansereau, Cours d'eau	Ruisseau	Portneuf		46 46 71 42	21 L/13E
Daoust, Cours d'eau	Ruisseau	Drummond	Durham	45 42 72 16	31 H/09W
Daoust, Lac	Lac	Terbonne	Beresford	46 04 74 19	31 J/01W
Daoust-Lalonde, Cours d'eau	Ruisseau	Huntingdon	Godmanchester	45 09 74 12	31 G/01E
D'Argenson, Rue	Rue	Chambly		45 32 73 21	31 H/11W
Darsi, Lac	Lac	Québec	Neilson	47 11 71 54	21 M/04W
Darveau, Rue	Rue	Québec		46 51 71 21	21 L/14W
Dauphinois, Rue	Rue	Bagot	Upton	45 39 72 41	31 H/10E
D'Auteuil, Branche	Ruisseau	Montmorency No 1		47 02 70 57	21 M/02W
D'Autray	Mun. régionale de comté	Berthier, Joliette		46 10 73 10	31 I/03E
David, Lac	Lac	Saguenay		49 35 68 35	22 F/10E
David, Lac à	Lac	Chicoutimi, Saguenay	Albert, La Brosse	48 19 70 02	22 D/08E
David, Rue	Rue	Montcalm	Lussier	46 19 74 13	31 J/08E

NOM	ENTITÉ	DIVISION DE RECENSEMENT	CANTON	POSITION	CARTE
Davis, Lac	Lac	Terrebonne	Doncaster	46 08 74 14	31 J/01E
Davis, Rue	Rue	Chambly		45 32 73 21	31 H/11W
Dawson, Baie à	Baie	Matapédia		48 35 67 40	22 B/12E
Day, Lac	Étang	Gaspé-Est	Baillargeon	48 46 64 50	22 A/15W
De Bienville, Rue	Rue	Chambly		45 32 73 21	31 H/11W
De Blois, Avenue	Avenue	Napierville		45 11 73 25	31 H/03W
Drumlois, Cours d'eau	Ruisseau	Drummond	Wickham	45 47 72 32	31 H/15E
De Boucherville, Boulevard	Boulevard	Chambly		45 32 73 21	31 H/11W
De Bougainville, Rue	Rue	Chambly		45 32 73 21	31 H/11W
De Callières, Rue	Rue	Chambly		45 32 73 21	31 H/11W
Décarie, Rue	Rue	Québec		46 52 71 26	21 L/14W
Decelles, Rue	Rue	Richelieu		46 01 73 09	31 I/03E
De Celles, Rue	Rue	Québec		46 51 71 21	21 L/14W
Décharge, La	Ruisseau	Saint-Jean		45 17 73 15	31 H/06W
Décharge, La	Ruisseau	L'Islet		47 10 70 13	21 M/01E
Défendu, Lac	Lac	Saguenay		49 42 68 40	22 F/10E
Défi, Lac du	Lac	Portneuf	Colbert	46 57 72 04	31 I/16E
De Gaspé, Rue	Rue	Québec		46 51 71 21	21 L/14W
De Grasse	Localité	Saguenay	Letellier	50 13 66 13	22 J/01E
De Grosbois, Rue	Rue	Chambly		45 32 73 21	31 H/11W
De Guinecourt, Rue	Rue	Québec		46 45 71 21	21 L/14W
De Jumonville, Rue	Rue	Chambly		45 32 73 21	31 H/11W
De La Brocquerie, Rue	Rue	Chambly		45 32 73 21	31 H/11W
De La Bruère, Rue	Rue	Chambly		45 32 73 21	31 H/11W
De La Citière	Rue	Québec		46 45 71 21	21 L/14W
De La Gorgendière, Chemin	Chemin	Portneuf		46 39 71 56	21 L/12W
De La Madeleine, Rue	Rue	Chambly		45 32 73 21	31 H/11W
De La Rabastalière Est, Chemin	Rue	Chambly		45 32 73 21	31 H/11W
De La Rabastalière Ouest, Chemin	Rue	Chambly		45 32 73 21	31 H/11W
De La Vérendrye, Rue	Rue	Chambly		45 32 73 21	31 H/11W
Delisle, Lac	Lac	Chicoutimi		48 56 70 24	22 D/16W
Delphis, Lac à	Lac	Chicoutimi	Hébert	48 15 70 21	22 D/08W
Delphis-Côté, Cours d'eau	Ruisseau	Matapédia	Awantjish	48 35 67 45	22 B/12E
Delta, Ruisseau du	Ruisseau	Saguenay		49 48 64 25	22 H/16W
De Martin, Cours d'eau	Ruisseau	Huntingdon	Elgin	45 03 74 11	31 G/01E
Démerise, Lac	Lac	Chicoutimi	Couillard	48 26 70 12	22 D/08E
Demers, Branche	Ruisseau	Lotbinière		46 24 71 43	21 L/05E
Demers, Branche	Ruisseau	Lévis		46 42 71 02	21 L/11E
Demers, Cours d'eau	Ruisseau	Châteauguay		45 06 73 42	31 H/04E
Demers, Lac	Lac	Saguenay		49 22 68 29	22 F/08W
Demers, Rue	Rue	Chambly		45 27 73 19	31 H/06W
Demers-Bédard, Branche	Ruisseau	Lotbinière		46 29 71 33	21 L/05E
De Mésy, Étang	Étang	Portneuf		46 47 71 32	21 L/13E
De Mésy, Rue	Rue	Chambly		45 32 73 21	31 H/11W
De Meulles, Rue	Rue	Chambly		45 32 73 21	31 H/11W
Demi-Lune, Lac	Lac	Champlain	Laporte	47 27 73 33	31 P/05E
De Montesson, Rue	Rue	Chambly		45 32 73 21	31 H/11W
De Montmagny, Rue	Rue	Chambly		45 32 73 21	31 H/11W
Dempsey, Rue	Rue	Pontiac	Mansfield	45 51 76 44	31 F/15E
Denis, Cours d'eau	Ruisseau	Portneuf		46 42 71 43	21 L/12E
Denis, Lac	Lac	Saguenay		49 37 68 49	22 F/10W
Denise, Lac	Lac	Champlain	Bisaillon, Picard	47 23 73 34	31 P/05E

NOM	ENTITÉ	DIVISION DE RECENSEMENT	CANTON	POSITION	CARTE
Denis-Riverin	Mun. régionale de comté	Gaspé-Ouest	Duchesnay	49 13 66 04	22 G/01E
De Pontbriand, Rue	Rue	Chambly		45 32 73 21	31 H/11W
Dépôt, Lac	Lac	Berthier	De Maisonneuve	46 52 74 06	31 J/16E
Dépôt-Carrier	Dépôt forestier	Berthier		47 28 74 58	31 O/07W
Dépotoir, Chemin du	Chemin	Gatineau	Egan	46 30 75 59	31 J/12W
De Quen, Îlets	Îlots	Saguenay	Armand	50 07 66 26	22 J/01W
De Rigaud, Rue	Rue	Chambly		45 32 73 21	31 H/11W
Dernier, Lac	Lac	Saguenay	Iberville	48 36 69 24	22 C/11W
Derome, Branche	Ruisseau	Saint-Jean		45 18 73 22	31 H/06W
Déry, Rue	Rue	Québec		46 52 71 26	21 L/14W
Déry, Rue	Rue	Saguenay	De Monts	49 25 67 18	22 G/06W
De Salaberry, Rue	Rue	Chambly		45 32 73 21	31 H/11W
Desaulniers, Rue	Rue	Saint-Maurice		46 16 72 50	31 I/07W
Désautels, Rue	Rue	Brome	Bolton	45 16 72 22	31 H/08W
Desbiens, Ruisseau	Ruisseau	Gaspé-Est	Pellegrin	48 31 64 47	22 A/10W
Deschamps, Lac	Lac	Terrebonne	Morin	46 02 74 12	31 J/01E
Deschênes, Chemin	Chemin	Témiscouata	Cabano	47 35 69 06	21 N/11E
Deschênes, Cours d'eau	Ruisseau	Maskinongé		46 23 72 57	31 I/07W
Deschênes, Cours d'eau	Ruisseau	L'Islet		47 10 70 16	21 M/01W
Deschênes, Lac	Lac	Chicoutimi	Coquart	48 27 70 08	22 D/08E
Deschênes Est, Rue	Rue	Rivière-du-Loup	Viger	47 54 69 20	21 N/14W
Deschênes Ouest, Rue	Rue	Rivière-du-Loup	Viger	47 54 69 20	21 N/14W
Descôteaux-Lebel, Cours d'eau	Ruisseau	Drummond	Kingsey	45 50 72 13	31 H/16E
Des Groseilliers, Chemin	Chemin	Témiscamingue	Beauchastel	48 12 79 15	32 D/03W
Desharnais, Cours d'eau	Ruisseau	Nicolet		46 21 72 13	31 I/08E
Désiré, Lac	Lac	Matapédia	MacNider	48 40 67 44	22 B/12E
Désiré, Rue	Rue	Richelieu		46 01 73 09	31 I/03E
Desjardins	Mun. régionale de comté	Lévis		46 45 71 07	21 L/14E
Desjardins, Baie	Baie	Terrebonne	Wolfe	46 10 74 23	31 J/01W
Desjardins, Rue	Rue	Richelieu		46 01 73 09	31 I/03E
Deslauriers, Lac	Lac	Terrebonne	Doncaster	46 11 74 09	31 J/01E
Desloges, Chemin	Chemin	Montcalm	Lussier	46 19 74 13	31 J/08E
Desmeules, Fosse	Fosse à saumon	Chicoutimi	Durocher	48 26 70 24	22 D/08W
Desnoyers, Rue	Rue	Argenteuil	Wentworth	45 51 74 28	31 G/16W
Des Ormeaux, Chemin	Chemin	Portneuf		46 51 71 37	21 L/13E
Désormeaux, Rue	Rue	Montcalm	Lussier	46 19 74 13	31 J/08E
Desrochers, Rue	Rue	Montcalm	Lussier	46 19 74 13	31 J/08E
Desrosiers	Lieu-dit	Matane	MacNider	48 45 67 49	22 B/12W
Desrosiers, Branche	Ruisseau	Matane	MacNider	48 43 67 51	22 B/12W
Desrosiers, Cours d'eau	Ruisseau	Drummond	Wickham	45 45 72 27	31 H/09W
Desrosiers, Cours d'eau	Ruisseau	Matapédia		48 31 67 35	22 B/12E
Desserte, Chemin de	Chemin	Beauce		46 27 71 02	21 L/06E
De Tonty, Rue	Rue	Chambly		45 32 73 21	31 H/11W
Détour, Lac du	Lac	Saguenay	Janssoone	49 15 69 44	22 F/05E
Deux Baies, Lac des	Lac	Saguenay		51 19 65 48	22 P/05W
Deux Branches, Lac aux	Lac	Saguenay		49 34 68 36	22 F/10E
Deuxième Avenue	Avenue	Vaudreuil		45 23 73 57	31 H/05W
Deuxième Avenue	Avenue	Wolfe	Weedon	45 42 71 27	21 E/11W
Deuxième Avenue	Avenue	Bellechasse		46 48 70 45	21 L/15W
Deuxième Avenue	Avenue	Lac-Saint-Jean-Ouest	Dalmas	48 46 72 03	32 A/16E
Deuxième Lac	Étang	Gaspé-Est	Vondenvelden	48 35 65 12	22 A/11E
Deuxième Lac	Lac	Gaspé-Est	Fox	49 02 64 30	22 H/01W

NOM	ENTITÉ	DIVISION DE RECENSEMENT	CANTON	POSITION	CARTE
Deuxième Rang	Route	Rimouski	Biencourt	47 59 68 41	21 N/15E
Deuxième Rang, Ruisseau du	Ruisseau	Charlevoix-Est		47 41 70 21	21 M/09W
Deuxième Rue	Rue	Vaudreuil		45 23 73 57	31 H/05W
Deuxième Rue	Rue	Rimouski		48 18 68 52	22 C/07W
Deux îles, Lac des	Lac	Chicoutimi	Pijart	48 34 70 08	22 D/09E
Deux-Maisons, Rue des	Rue	Québec		46 51 71 21	21 L/14W
Deux Milles, Lac du	Lac	Saguenay	Iberville	48 33 69 18	22 C/11W
Deux-Montagnes	Mun. régionale de comté	Deux-Montagnes		45 28 74 06	31 G/08E
Deux-Rives, District électoral des	Circ. élect. municipale	Québec		46 45 71 21	21 L/14W
Devantures, Cours d'eau des	Ruisseau	Charlevoix-Ouest		47 29 70 30	21 M/07E
Devenys, Camping	Terrain de camping	Québec	Borgia	47 48 72 26	31 P/16W
Devonshire Park	Gare	Pontiac	Mansfield	45 54 76 49	31 F/15W
Devries, Cours d'eau	Ruisseau	Huntingdon	Elgin	45 02 74 17	31 G/01W
Déziel, Lac	Lac	Chicoutimi		48 56 70 26	22 D/16W
Diabie, Lac du	Lac	Gaspé-Est	Blanchet	48 58 64 49	22 A/15W
Diabie, Petite île du	Île	Matapédia		48 35 67 37	22 B/12E
Diamant, Lac	Lac	Québec	Neilson	47 18 71 48	21 M/05W
Diane, Lac	Lac	Saguenay		49 42 68 50	22 F/10W
Dibar, Rue	Rue	Gaspé-Ouest	Tourelle	49 08 66 30	22 G/01W
D'Iberville, Rue	Rue	Chambly		45 32 73 21	31 H/11W
Dieppe, Rue de	Rue	Chambly		45 32 73 21	31 H/11W
Dieppe, Rue de	Rue	Québec		46 52 71 26	21 L/14W
Diez-d'Aux, Chemin	Chemin	Argenteuil	Wentworth	45 51 74 28	31 G/16W
Digue, La	Digue	Terrebonne	Wexford	46 02 74 02	31 J/01E
Dinosaure, Lac	Lac	Saguenay		51 19 65 49	22 P/05W
Dion, Cours d'eau	Ruisseau	Huntingdon	Godmanchester	45 09 74 12	31 G/01E
Dion, Cours d'eau	Ruisseau	Shefford	Milton	45 29 72 49	31 H/07W
Dion, Cours d'eau	Ruisseau	Wolfe	Ham-Nord, Wotton	45 47 71 49	21 E/13W
Dion, Rue	Rue	Québec		46 51 71 21	21 L/14W
Dion, Rue	Rue	Gaspé-Ouest	Christie	49 10 66 10	22 G/01E
Dionne, Lac	Lac	Saguenay		49 29 68 36	22 F/07E
Dionne, Rue	Rue	Montmorency No 2		46 53 71 04	21 L/14E
Dix, Ruisseau du	Ruisseau	Compton	Hereford	45 05 71 29	21 E/03W
Dix-Huitième Rue	Rue	Argenteuil	Wentworth	45 51 74 28	31 G/16W
Dix-Huitième Rue	Rue	Labelle	Pope	46 42 75 27	31 J/11W
Dix-Huitième Rue Ouest	Rue	Gaspé-Ouest	Tourelle	49 08 66 30	22 G/01W
Dixième Avenue	Avenue	Vaudreuil		45 23 73 57	31 H/05W
Dixième Avenue	Avenue	Labelle	Pope	46 42 75 27	31 J/11W
Dixième Avenue Nord	Avenue	Rimouski		48 18 68 52	22 C/07W
Dixième Avenue Sud	Avenue	Rimouski		48 18 68 52	22 C/07W
Dixième Rang	Chemin	Mégantic	Irlande	46 07 71 27	21 L/03W
Dixième Rue	Rue	Argenteuil	Wentworth	45 51 74 28	31 G/16W
Dixon, Lac	Lac	Chicoutimi		48 53 70 29	22 D/16W
Dix-Septième Rue	Rue	Argenteuil	Wentworth	45 51 74 28	31 G/16W
Docteur-Boudreau, Pointe du	Pointe	Matapédia		48 31 67 28	22 B/11W
Docteur-Drolet, Île du	Île	Matapédia		48 33 67 32	22 B/12E
Dolbeau, Rue	Rue	Chambly		45 32 73 21	31 H/11W
Dollard, Rue	Rue	Vaudreuil		45 24 74 02	31 G/08E
Dollard, Rue	Rue	Québec		46 52 71 26	21 L/14W
Domaine, Cours d'eau du	Ruisseau	Maskinongé		46 14 72 54	31 I/02W

NOM	ENTITÉ	DIVISION DE RECENSEMENT	CANTON	POSITION	CARTE
Domaine, Rue du	Rue	Chambly		45 32 73 21	31 H/11W
Domaine, Rue du	Rue	Argenteuil	Wentworth	45 51 74 28	31 G/16W
Domaine-Air-Pur	Secteur résidentiel	Terrebonne	Doncaster, Morin	46 03 74 13	31 J/01E
Domaine-Beauchesne	Hameau	Maskinongé	De Calonne	46 29 73 16	31 I/06W
Domaine-Belle-Rivière	Hameau	Terrebonne	Wolfe	46 09 74 29	31 J/01W
Domaine-Boisé, Chemin du	Chemin	Montcalm	Lussier	46 19 74 13	31 J/08E
Domaine-de-l'Escapade, Chemin du	Chemin	Montcalm	Lussier	46 19 74 13	31 J/08E
Domaine-des-Deux-Mouches, Chemin du	Chemin	Argenteuil	Wentworth	45 51 74 28	31 G/16W
Domaine-des-Dix, Chemin du	Chemin	Argenteuil	Wentworth	45 51 74 28	31 G/16W
Domaine-des-Lacs	Centre de villégiature	Terrebonne	Wexford	46 05 74 02	31 J/01E
Domaine-des-Pyramides	Hameau	Terrebonne	Wolfe	46 09 74 25	31 J/01W
Domaine-Desrosiers	Hameau	Terrebonne	Doncaster	46 06 74 07	31 J/01E
Domaine-des-Sources, Rue du	Rue	Québec		46 51 71 21	21 L/14W
Domaine-Entrelacs	Hameau	Montcalm	Wexford	46 06 74 01	31 J/01E
Domaine-Escarapé, Chemin du	Chemin	Montcalm	Lussier	46 19 74 13	31 J/08E
Domaine-Forget, Chemin du	Chemin	Montcalm	Lussier	46 19 74 13	31 J/08E
Domaine-Garceau, Chemin du	Chemin	Montcalm	Lussier	46 19 74 13	31 J/08E
Domaine-Guindon	Hameau	Terrebonne	Beresford	46 05 74 18	31 J/01W
Domaine-Mon-Louis, Chemin du	Chemin	Brome	Sutton	45 05 72 35	31 H/02E
Domaine-Mousseau, Chemin du	Chemin	Montcalm	Lussier	46 19 74 13	31 J/08E
Domaine-Ouimet	Localité	Terrebonne	Wexford	46 03 74 06	31 J/01E
Domaine-Renaud	Centre de villégiature	Lac-Saint-Jean-Est	De l'Île, Taillon	48 37 71 47	22 D/12W
Domaine-R.-Lavoie, Chemin du	Chemin	Montcalm	Lussier	46 19 74 13	31 J/08E
Domaine-Roger	Hameau	Terrebonne	Wolfe	46 08 74 29	31 J/01W
Domaine-Trudeau	Secteur résidentiel	Terrebonne	Doncaster	46 00 74 13	31 J/01E
Dombourg, Étang	Étang	Québec		46 45 71 23	21 L/11W
Donald, Lac	Lac	Saguenay		49 22 68 29	22 F/08W
Donat, Chutes à	Chutes	Stanstead	Hereford	45 06 71 35	21 E/04E
Donat-Sarrazin, Cours d'eau	Ruisseau	Drummond	Wickham	45 48 72 32	31 H/15E
Dontigny, Rue	Rue	Champlain		46 44 72 34	31 I/10E
Doré, Cours d'eau	Ruisseau	Portneuf		46 49 71 56	21 L/13W
Doré, Lac	Lac	Terrebonne	Morin	46 01 74 12	31 J/01E
Dorion, Chemin	Chemin	Gatineau	Sicotte	46 37 75 54	31 J/12W
Doucet, Rue	Rue	Champlain		46 44 72 34	31 I/10E
Douville, Rue	Rue	Richelieu		46 01 73 09	31 I/03E
Douzième Avenue	Avenue	Labelle	Pope	46 42 75 27	31 J/11W
Douzième Rue	Rue	Argenteuil	Wentworth	45 51 74 28	31 G/16W
Doyon, Cours d'eau	Ruisseau	Montmagny	Talon	46 44 70 01	21 L/09E
Drapeau, Route	Chemin	Kamouraska	Ixworth	47 18 69 56	21 N/05W
Drapeau, Route	Chemin	Kamouraska		47 21 70 00	21 M/08E
Draper, Chemin	Chemin	Gatineau	Northfield	46 06 75 54	31 J/04W
Droite, Branche de	Ruisseau	Lotbinière		46 30 71 32	21 L/05E
Drolet, Rue	Rue	Québec		46 51 71 21	21 L/14W
Drouin, Cours d'eau	Ruisseau	Wolfe	Saint-Camille	45 43 71 43	21 E/12E
Drummond	Mun. régionale de comté	Drummond	Durham, Grantham, Simpson	45 53 72 29	31 H/16W
Drummond, Lac	Lac	Terrebonne	Beresford	46 06 74 21	31 J/01W

NOM	ENTITÉ	DIVISION DE RECENSEMENT	CANTON	POSITION	CARTE
Dubé, Branche	Ruisseau	Matane	MacNider	48 43 67 51	22 B/12W
Dubé, Lac	Lac	Gaspé-Est	Sirois	48 47 65 04	22 A/14E
Dubé, Prairie des	Marécage	Gaspé-Est	Sydenham	48 58 64 39	22 A/15E
Dubé-Beauregard, Embranchement	Ruisseau	Rouville		45 20 72 53	31 H/07W
Dubé-Lévesque, Embranchement	Ruisseau	Rouville		45 20 72 53	31 H/07W
Duberger, Rue	Rue	Charlevoix-Est		47 39 70 08	21 M/09E
Dubois, Rue	Rue	Verchères		45 41 73 26	31 H/11W
Dubois, Ruisseau	Ruisseau	Stanstead	Hereford	45 02 71 39	21 E/04E
Dubuc, Ruisseau à	Ruisseau	Bonaventure	Port-Daniel	48 13 65 02	22 A/03E
Ducharme, Rue	Rue	Québec		46 52 71 26	21 L/14W
Duchesne, Chemin	Chemin	Gatineau	Aumond	46 30 75 50	31 J/05W
Duchesne, Rue	Rue	Charlevoix-Est		47 40 70 07	21 M/09E
Duchesse, Rue de la	Rue	Chambly		45 32 73 21	31 H/11W
Duck, Étang	Lac	Stanstead	Barnston	45 01 71 57	21 E/04W
Dufferin Heights	Lieu-dit	Stanstead	Stanstead	45 04 72 04	31 H/01E
Dufrost, Rue	Rue	Chambly		45 32 73 21	31 H/11W
Dugal, Lac	Lac	Matane	Matane	48 45 67 39	22 B/13E
Dugas, Cours d'eau	Ruisseau	Matapédia		48 34 67 43	22 B/12E
Dugas, Rue	Rue	Matane	Cherbourg, Dalibaire, Romieu	49 00 66 59	22 G/02W
Duguay, Ruisseau	Ruisseau	Gaspé-Est	Randin	48 26 65 05	22 A/06E
Duhaime, Branche	Ruisseau	Maskinongé		46 25 73 04	31 I/06E
Duke, Rue	Rue	Pontiac	Mansfield	45 51 76 44	31 F/15E
Dulude, Rue	Rue	Chambly		45 32 73 21	31 H/11W
Dumais, Cours d'eau	Ruisseau	Matapédia	Cabot	48 30 67 56	22 B/12W
Dumas, Cours d'eau	Ruisseau	Lévis		46 42 71 05	21 L/11E
Duminy, Lac	Lac	Berthier		47 23 75 08	31 O/06E
Dumont, Branche	Ruisseau	Lévis		46 40 71 02	21 L/11E
Dumouchel, Rue	Rue	Pontiac	Mansfield	45 51 76 44	31 F/15E
Dunant, Rue	Rue	Chambly		45 32 73 21	31 H/11W
Dunlavey, Cours d'eau	Ruisseau	Richmond	Cleveland	45 41 72 08	31 H/09E
Dupont, Ruisseau	Ruisseau	Stanstead	Hereford	45 08 71 40	21 E/04E
Dupré, Cours d'eau	Ruisseau	Drummond	Upton	45 54 72 42	31 H/15E
Dupuis, Cours d'eau	Ruisseau	Huntingdon	Godmanchester	45 08 74 20	31 G/01W
Dupuis, Cours d'eau	Ruisseau	Maskinongé		46 26 73 08	31 I/06E
Dupuis, Lac	Lac	Saguenay	Le Baillif	49 15 69 48	22 F/04W
Duquesne, Rue	Rue	Chambly		45 32 73 21	31 H/11W
Duquette, Lac	Étang	Stanstead	Hereford	45 08 71 40	21 E/04E
Durand, Rue	Rue	Québec		46 51 71 21	21 L/14W
Durham, Rue	Rue	Chambly		45 32 73 21	31 H/11W
Durocher, Lac	Lac	Portneuf	Colbert	47 00 72 04	31 I/16E
Dutil, Branche	Ruisseau	Bellechasse		46 38 70 53	21 L/10W
Dutil, Rue	Rue	Bellechasse		46 44 70 43	21 L/10E
Dutilly, Embranchement	Ruisseau	Rouville		45 23 72 59	31 H/07W
Du Tremblay, Rue	Rue	Chambly		45 32 73 21	31 H/11W
Duvernay, Rue	Rue	Chambly		45 32 73 21	31 H/11W
Duvernay, Rue	Rue	Richelieu		46 01 73 09	31 I/03E

NOM	ENTITÉ	DIVISION DE RECENSEMENT	CANTON	POSITION	CARTE
E					
East Cape	Hameau	Îles-de-la-Madeleine		47 37 61 28	11 N/11W
East Dunham	Hameau	Missisquoi	Dunham	45 07 72 45	31 H/02E
East Hereford	Localité	Compton	Hereford	45 05 71 30	21 E/04E
East Hill	Hameau	Brome	Brome. Sutton	45 09 72 29	31 H/01W
East Pinnacle	Lieu-dit	Missisquoi		45 02 72 43	31 H/02E
Eastview, Rue	Rue	Compton	Eaton	45 25 71 38	21 E/05E
Eau Claire, Ruisseau à l'	Ruisseau	Gaspé-Est	Malbaie	48 38 64 23	22 A/09W
Eau Froide, Ruisseau à l'	Ruisseau	Portneuf		46 49 71 39	21 L/13E
Eaux Mortes à Lavoie, Les	Lac	Chicoutimi	Pijart	48 36 70 07	22 D/09E
Éboulé, Mont	Mont	Chicoutimi	Durocher	48 26 70 23	22 D/08W
Éboulis, L'	Fosse à saumon	Chicoutimi	La Brosse	48 20 70 02	22 D/08E
Eccles Hill	Hameau	Missisquoi		45 01 72 54	31 H/02W
Échancré, Lac	Lac	Saguenay		49 24 69 46	22 F/05W
Échouerie, Pointe de l'	Pointe	Gaspé-Est	Fox	49 03 64 28	22 H/01W
Éclair, Rue de l'	Rue	Québec		46 52 71 26	21 L/14W
Éclats, Lac des	Lac	Chicoutimi	Champigny	48 22 70 17	22 D/08W
Écluse, Lac de l'	Lac	Chicoutimi	Couillard	48 27 70 16	22 D/08W
École, Rue de l'	Rue	Saint-Hyacinthe		45 50 73 04	31 H/14E
École, Rue de l'	Rue	Rimouski		48 18 68 52	22 C/07W
Écoliers, Route des	Chemin	Gaspé-Ouest	Christie	49 10 66 10	22 G/01E
Écorce, Grand lac de l'	Lac	Chicoutimi	Couillard	48 29 70 14	22 D/08E
Écores, District électoral des	Circ. élect. municipale	Île-Jésus		45 36 73 40	31 H/12E
Écosse, Rue d'	Rue	Québec		46 52 71 26	21 L/14W
Écrit, Lac	Lac	Chicoutimi	Coquart	48 26 70 06	22 D/08E
Écureuil, Lac de l'	Lac	Chicoutimi	Couillard	48 28 70 16	22 D/08W
Écureuils, Chemin des	Chemin	Montcalm	Lussier	46 19 74 13	31 J/08E
Eddy, Fosse	Fosse à saumon	Chicoutimi	La Brosse	48 22 70 10	22 D/08E
Éden, Lac de l'	Lac	Portneuf	Colbert	46 57 72 03	31 I/16E
Edgar, Ruisseau	Ruisseau	Bonaventure	Weir	48 18 65 08	22 A/06E
Edgar-Leduc, District électoral d'	Circ. élect. municipale	Île-de-Montréal		45 26 73 41	31 H/05E
Edgewood, Rue	Rue	Chambly		45 32 73 21	31 H/11W
Édimbourg, Rue d'	Rue	Québec		46 52 71 26	21 L/14W
Édith, Lac	Lac	Saguenay		49 32 68 38	22 F/10E
Edmond-Dionne, Cours d'eau	Ruisseau	Matapédia	MacNider	48 39 67 52	22 B/12W
Édouard, Chaîne de lacs à	Lacs	Chicoutimi	La Brosse	48 21 70 12	22 D/08E
Édouard-Niquet, Rue	Rue	Lac-Saint-Jean-Ouest	Dalmas	48 46 72 03	32 A/16E
Égée, Rue	Rue	Québec		46 52 71 26	21 L/14W
Égide, Grand lac	Lac	Chicoutimi	Couillard	48 31 70 16	22 D/09W
Église, Avenue de l'	Avenue	Labelle	Campbell	46 34 75 22	31 J/11W
Église, Rue de l'	Rue	Compton	Hereford	45 05 71 35	21 E/04E
Église, Rue de l'	Rue	Richelieu		46 01 73 09	31 I/03E
Église, Rue de l'	Rue	Montcalm	Lussier	46 19 74 13	31 J/08E
Église, Rue de l'	Rue	Beauce		46 24 71 04	21 L/06E
Église, Rue de l'	Rue	L'Islet	Garneau, LaFontaine	47 03 69 56	21 N/04W

NOM	ENTITÉ	DIVISION DE / RECENSEMENT	CANTON	POSITION	CARTE
Église, Rue de l'	Rue	Rivière-du-Loup		47 55 69 26	21 N/14W
Église, Rue de l'	Rue	Rimouski	Biencourt	47 59 68 41	21 N/15E
Église, Rue de l'	Rue	Matapédia	MacNider	48 38 67 48	22 B/12W
Église, Rue de l'	Rue	Gaspé-Ouest	Christie	49 10 66 10	22 G/01E
Église, Ruisseau de l'	Ruisseau	Charlevoix-Ouest		47 34 70 32	21 M/10E
Église Est, Rue de l'	Rue	Bellechasse		46 44 70 43	21 L/10E
Église Nord, Avenue de l'	Avenue	Québec		46 52 71 26	21 L/14W
Église Ouest, Rue de l'	Rue	Bellechasse		46 44 70 43	21 L/10E
Église Sud, Avenue de l'	Avenue	Québec		46 52 71 26	21 L/14W
Ehepiko Nikam, Portage	Portage	Champlain	Laliberté	47 34 74 01	31 O/09E
Ehkuapustet	Lieu-dit	Saguenay		50 52 64 04	22 I/16E
Eiffel, Rue	Rue	Québec		46 52 71 26	21 L/14W
Ekuantshiu Ministuk, Pointe	Pointe	Saguenay	Mingan	50 17 63 59	12 L/05W
Ekuantshiu Ministuk Est, Pointe	Pointe	Saguenay	Mingan	50 17 63 59	12 L/05W
Ekuantshiu Ministuk Ouest, Pointe	Pointe	Saguenay	Mingan	50 17 64 02	22 I/08E
Élan, Lac à l'	Lac	Saguenay		49 23 68 32	22 F/07E
Eldorado, Rue de l'	Rue	Québec		46 52 71 26	21 L/14W
Éléphant, Mont	Mont	Terrebonne	Wolfe	46 14 74 29	31 J/01W
Élie, Lac	Lac	Champlain	Laporte	47 31 73 27	31 P/11W
Élie, Rue	Rue	Québec		46 52 71 26	21 L/14W
Éliot, Rue	Rue	Québec		46 52 71 26	21 L/14W
Elizabeth-Ann-Beach, Baie	Baie	Brome	Brome	45 14 72 32	31 H/02E
Elm Park	Secteur résidentiel	Île-de-Montréal		45 28 73 50	31 H/05W
Élysée, Rue de l'	Rue	Québec		46 52 71 26	21 L/14W
Émérillon, District électoral d'	Circ. élect. municipale	Chambly		45 31 73 28	31 H/11W
Émérillon, Rue de l'	Rue	Québec		46 52 71 26	21 L/14W
Émery, Rue	Rue	Québec		46 52 71 26	21 L/14W
Émery-Provost, District électoral d'	Circ. élect. municipale	Île-de-Montréal		45 26 73 39	31 H/05E
Émile, Lac	Lac	Montcalm	Archambault	46 14 74 21	31 J/01W
Émile, Lac	Lac	Chicoutimi		48 53 70 29	22 D/16W
Émile-Asselin, Rue	Rue	Québec		46 51 71 21	21 L/14W
Émile-Couture, Ruisseau à	Ruisseau	Gaspé-Est		48 24 64 28	22 A/08W
Émile-Santerre, Cours d'eau	Ruisseau	Matane	MacNider	48 43 67 48	22 B/12W
Émilie, Rue	Rue	Québec		46 52 71 26	21 L/14W
Emmanuel, Rue	Rue	Montcalm	Lussier	46 19 74 13	31 J/08E
Émond, Rue	Rue	Québec		46 52 71 26	21 L/14W
Empire, Rue de l'	Rue	Québec		46 52 71 26	21 L/14W
Encadré, Lac	Lac	Saguenay	Le Baillif	49 14 69 49	22 F/04W
Encerclé, Lac	Lac	Chicoutimi	Coquart	48 26 70 01	22 D/08E
Entre-Deux, Lac	Lac	Saguenay		49 25 68 29	22 F/08W
Épave, Étang de l'	Étang	Saguenay		49 09 61 41	12 F/04E
Épervier, Lac de l'	Lac	Saguenay	Janssoone	49 18 69 37	22 F/05E
Épervièrès, Rue des	Rue	Beauce		46 27 71 02	21 L/06E
Éperviers, Chemin des	Chemin	Brome	Sutton	45 05 72 35	31 H/02E
Épic, Lac	Lac	Champlain	Bisailon	47 25 73 32	31 P/05E
Épinette, Grand lac	Lac	Chicoutimi	La Brosse	48 23 70 08	22 D/08E
Épinette, L'	Fosse à saumon	Chicoutimi	La Brosse	48 22 70 08	22 D/08E
Épinette, Lac de l'	Lac	Saguenay		49 38 68 42	22 F/10E

NOM	ENTITÉ	DIVISION DE RECENSEMENT	CANTON	POSITION	CARTE
ÉpINETTE, Petit lac	Lac	Chicoutimi	Coquart	48 25 70 09	22 D/08E
ÉpINETTE, Ruisseau	Ruisseau	Chicoutimi	La Brosse	48 22 70 08	22 D/08E
ÉpINETTE ROUGE, Lac de l'	Lac	Gaspé-Est	Fox	49 02 64 29	22 H/01W
ÉPINETTES, Rue des	Rue	Québec		46 51 71 21	21 L/14W
ÉPINOCHE, Lac de l'	Lac	Saguenay	Janssoone	49 19 69 41	22 F/05E
ÉPIPHANE, Lac	Lac	Chicoutimi	Couillard	48 27 70 14	22 D/08E
ÉPONGES, Falaise aux	Falaise	Saguenay		49 21 61 56	12 F/05W
ÉQUERRE, Lac	Lac	Terrebonne	Wexford	46 05 74 02	31 J/01E
ÉQUERRES-À-CAMPBELL, Les	Lieu-dit	Lotbinière		46 21 71 22	21 L/06W
ÉQUIPE EST, Lac de l'	Lac	Saguenay	Du Thet	49 11 69 47	22 F/04W
ÉRABLES, Boulevard des	Boulevard	Richelieu		46 01 73 09	31 I/03E
ÉRABLES, Cours d'eau des	Ruisseau	Charlevoix-Ouest		47 22 70 23	21 M/08W
ÉRABLES, Lac des	Lac	Terrebonne	Doncaster	46 11 74 10	31 J/01E
ÉRABLES, Montée des	Chemin	Gatineau	Aumond	46 30 75 50	31 J/05W
ÉRABLES, Route des	Chemin	Portneuf		46 51 71 37	21 L/13E
ÉRABLES, Rue des	Rue	Chambly		45 32 73 21	31 H/11W
ÉRABLES, Rue des	Rue	Wolfe	Weedon	45 42 71 27	21 E/11W
ÉRABLES, Rue des	Rue	Montcalm	Lussier	46 19 74 13	31 J/08E
ÉRABLES, Rue des	Rue	Beauce		46 24 71 04	21 L/06E
ÉRABLES, Rue des	Rue	Québec		46 51 71 21	21 L/14W
ÉRABLIÈRE, Chemin de l'	Chemin	Montcalm	Lussier	46 19 74 13	31 J/08E
ÉRIC, Rue	Rue	Québec		46 52 71 26	21 L/14W
ÉRIÉ, Rue d'	Rue	Québec		46 52 71 26	21 L/14W
ERMIITE, Anse de l'	Anse	Chicoutimi	Champigny	48 20 70 13	22 D/08W
ERMIITE, Ruisseau de l'	Ruisseau	Chicoutimi	Champigny	48 20 70 17	22 D/08W
ERNEST-PROVENCHE, Cours d'eau	Ruisseau	Nicolet		46 18 72 18	31 I/08W
ESCARMOUCHE, Lac	Lac	Champlain	Dupuis	47 26 73 41	31 P/05E
ESCUMINAC EAST	Hameau	Bonaventure	Nouvelle	48 08 66 26	22 B/01W
ESCUMINAC FLATS	Hameau	Bonaventure	Nouvelle	48 07 66 27	22 B/01W
ESCUMINAC GLEN	Lieu-dit	Bonaventure	Nouvelle	48 08 66 30	22 B/02E
ESPLANADE, Rue de l'	Rue	Québec		46 52 71 26	21 L/14W
EST, Branche	Ruisseau	Matane	Matane	48 41 67 32	22 B/12E
EST, Branche de l'	Rivière	Gaspé-Est	Joncas	48 36 64 42	22 A/10E
ÉTAIN, Lac	Lac	Champlain	Dupuis	47 26 73 41	31 P/05E
ÉTANGS, Lac des	Lac	Portneuf	Colbert	46 58 72 03	31 I/16E
ÉTANGS, Les	Étang	Saguenay		49 38 68 43	22 F/10E
ÉTERNITÉ, Lac	Lac	Chicoutimi	Hébert	48 18 70 20	22 D/08W
ÉTIENNE, Rue	Rue	Québec		46 52 71 26	21 L/14W
ÉTIENNE-BRÛLÉ, Rue	Rue	Chambly		45 32 73 21	31 H/11W
ÉTIENNE-NOËL, Rue	Rue	Québec		46 45 71 21	21 L/14W
ETNA, Rue de l'	Rue	Québec		46 52 71 26	21 L/14W
ÉTOILE, Lac de l'	Lac	Champlain	Dupuis	47 22 73 41	31 P/05E
ÉTOURNEAU, Lac de l'	Lac	Champlain	Dupuis	47 24 73 42	31 P/05E
ÉTRANGLÉ, Lac	Lac	Saguenay	Iberville	48 32 69 24	22 C/11W
ÉTROIT, Lac	Lac	Québec	Neilson	47 17 71 52	21 M/05W
ÉTROIT, Lac	Lac	Chicoutimi		48 46 70 02	22 D/16E
ÉTROIT, Lac	Lac	Saguenay		49 37 68 41	22 F/10E
ÉTROITS, Les	Gorges	Gaspé-Est	Larforce	48 48 64 59	22 A/15W
ÉTROITS, Ruisseau des	Ruisseau	Gaspé-Est	Larocque	48 48 64 57	22 A/15W
ÉTUDIANTS, Boulevard des	Avenue	Québec		46 51 71 21	21 L/14W
EUDORE, Ruisseau à	Ruisseau	Gaspé-Est	Percé	48 32 64 21	22 A/09W
EULOGE, Fosse	Fosse à saumon	Chicoutimi	Champigny	48 24 70 15	22 D/08W
EURÉKA, Rue	Rue	Québec		46 52 71 26	21 L/14W

NOM	ENTITÉ	DIVISION DE RECENSEMENT	CANTON	POSITION	CARTE
Eusèbe, Lac	Lac	Saguenay		49 33 68 36	22 F/10E
Évangéline, Rue	Rue	Vaudreuil		45 24 74 02	31 G/08E
Évangéline, Rue	Rue	Richelieu		46 01 73 09	31 I/03E
Évangéline, Rue	Rue	Québec		46 52 71 26	21 L/14W
Ève, Lac	Lac	Saguenay		49 23 68 31	22 F/07E
Evergreen, Rue	Rue	Chambly		45 32 73 21	31 H/11W
Ézide, Fosse	Fosse à saumon	Chicoutimi	La Brosse	48 21 70 06	22 D/08E

F

F, Montagne du	Mont	Bonaventure	Garin	48 18 65 25	22 A/06W
Faber, Rue	Rue	Québec		46 51 71 21	21 L/14W
Fabien, Lac	Lac	Saguenay		48 34 69 37	22 C/12E
Fabreville, District électoral de	Circ. élect. municipale	Île-Jésus		45 35 73 46	31 H/12W
Fabrique, Cours d'eau de la	Ruisseau	Matapédia	Cabot	48 34 67 51	22 B/12W
Fabrique, Rue de la	Rue	Beauce	Jersey	46 01 70 37	21 L/02E
Fabrique, Rue de la	Rue	Bellechasse		46 44 70 43	21 L/10E
Fabrique, Rue de la	Rue	Rivière-du-Loup		47 55 69 26	21 N/14W
Fabrique, Rue de la	Rue	Matapédia	MacNider	48 38 67 48	22 B/12W
Fabrique, Rue de la	Rue	Matane	Cherbourg, Dalibaire, Romieu	49 00 66 59	22 G/02W
Fabrique, Rue de la	Rue	Gaspé-Est		49 13 65 08	22 H/03E
Facile, Lac	Lac	Saguenay		49 32 68 33	22 F/10E
Factory Point	Hameau	Saguenay	Archipel-du- Vieux-Fort	51 25 57 38	12 P/05E
Fadden Corner	Hameau	Missisquoi		45 03 73 18	31 H/03W
Falaise, Chemin de la	Chemin	Brome	Sutton	45 05 72 35	31 H/02E
Falaise, Lac de la	Lac	Chicoutimi	Pijart	48 35 70 08	22 D/09E
Falaise, Rue de la	Rue	Québec		46 51 71 21	21 L/14W
Falaise, Rue de la	Rue	Gaspé-Ouest	Christie	49 10 66 10	22 G/01E
Fame Point	Lieu-dit	Gaspé-Est	Sydenham	49 06 64 36	22 H/02E
Fanny, Lac	Lac	Saguenay		49 23 68 28	22 F/08W
Fantôme, Lac	Lac	Saguenay	Iberville	48 32 69 24	22 C/11W
Farceur, Lac	Lac	Saguenay		49 32 68 33	22 F/10E
Farewell Cove	Localité	Gaspé-Est	Baie-de-Gaspé- Nord	48 52 64 28	22 A/16W
Fatima, District électoral de	Circ. élect. municipale	Chambly		45 34 73 28	31 H/11W
Faubourg, District électoral du	Circ. élect. municipale	Québec		46 51 71 22	21 L/14W
Faubourg, Rue du	Rue	Québec		46 45 71 21	21 L/14W
Faucher, Cours d'eau	Ruisseau	Portneuf		46 47 71 40	21 L/13E
Faucon, Lac du	Lac	Chicoutimi	Pijart	48 39 70 10	22 D/09E
Faustin, Mont	Mont	Terrebonne	Wolfe	46 06 74 30	31 J/01W
Fayat, Lac	Lac	Saguenay	Janssoone	49 22 69 37	22 F/05E
Fecteau, Ruisseau	Ruisseau	Compton	Compton	45 11 71 53	21 E/04W

NOM	ENTITÉ	DIVISION DE RECENSEMENT	CANTON	POSITION	CARTE
Fées, Lac des	Lac	Saguenay		49 23 68 31	22 F/07E
Fées, Rue des	Rue	Gaspé-Ouest	Tourelle	49 09 66 25	22 G/01W
Félix, Branche	Ruisseau	Lévis		46 42 71 01	21 L/11E
Félix-Gabriel-Marchand, Pont	Pont	Iberville, Saint-Jean		45 20 73 16	31 H/06W
Femmes, Lac des	Lac	Québec	Gendron	47 46 72 20	31 P/16W
Fer à Cheval, Lac	Lac	Saguenay	Escoumins	48 30 69 26	22 C/11W
Fer à Cheval, Lac	Lac	Chicoutimi		48 51 70 17	22 D/16W
Fer à Cheval, Lac du	Lac	Chicoutimi	Couillard	48 30 70 17	22 D/09W
Ferguson, Cours d'eau	Ruisseau	Rouville		45 29 73 14	31 H/06E
Ferland, Cours d'eau	Ruisseau	Compton	Compton	45 13 71 50	21 E/04W
Ferland, Route	Chemin	Beauce		46 27 71 02	21 L/06E
Fermières, Rue des	Rue	Gaspé-Ouest	Christie	49 10 66 10	22 G/01E
Fernand-Bouffard, District électoral de	Circ. élect. municipale	Chambly		45 31 73 31	31 H/12W
Fernand-Dupuis, Ruisseau	Ruisseau	L'Islet		47 19 70 09	21 M/08E
Fernand-Taylor, Cours d'eau	Ruisseau	Shefford	Milton	45 28 72 43	31 H/07E
Ferré, Ruisseau	Ruisseau	Compton	Lingwick	45 38 71 16	21 E/11W
Fesses, Île aux	Île	Terbonne	Wexford	46 03 74 02	31 J/01E
Feuilles, Rue des	Rue	Pontiac	Mansfield	45 51 76 44	31 F/15E
Feuillus, Rue des	Rue	Québec		46 52 71 20	21 L/14W
Fèves, Lac des	Lac	Saguenay		49 28 68 37	22 F/07E
Fido, Lac	Lac	Champlain	Dupuis	47 25 73 40	31 P/05E
Fieldville, Chemin de	Chemin	Gatineau	Low	45 50 76 01	31 G/13W
Figure, Lac	Lac	Chicoutimi		48 49 70 05	22 D/16E
Filgate, District électoral du	Circ. élect. municipale	Châteauguay		45 22 73 43	31 H/05E
Filiatrault, Rue	Rue	Richelieu		46 01 73 09	31 I/03E
Filion, Rue des	Rue	Charlevoix-Ouest		47 27 70 30	21 M/07E
Fine, Pointe	Pointe	Terbonne	Beresford, Wolfe	46 03 74 24	31 J/01W
Fire Lake	Localité	Saguenay	Bergeron	52 20 67 22	23 B/06W
Fiset, Lac	Étang	Champlain	Dupuis	47 21 73 39	31 P/05E
Fitch Bay	Localité	Stanstead	Stanstead	45 07 72 11	31 H/01E
Flamand, Lac	Lac artificiel	Québec		46 54 71 18	21 L/14W
Flavio, Rue	Rue	Argenteuil	Wentworth	45 51 74 28	31 G/16W
Fleurant-Messier, Cours d'eau	Ruisseau	Shefford	Shefford	45 26 72 36	31 H/07E
Fleurie, Rue	Rue	L'Islet		47 05 70 21	21 M/01W
Fleury, Rang	Chemin	Saint-Hyacinthe		45 46 72 59	31 H/15W
Fleury, Rang	Chemin	Saint-Hyacinthe		45 50 73 04	31 H/14E
Fleury, Route	Chemin	Saint-Hyacinthe		45 50 73 04	31 H/14E
Fleury, Rue	Rue	Bellechasse		46 48 70 45	21 L/15W
Fleury, Rue	Rue	Charlevoix-Est		47 40 70 07	21 M/09E
Florence, Rue	Rue	Vaudreuil		45 24 74 02	31 G/08E
Florian-Tessier, Cours d'eau	Ruisseau	Portneuf		46 40 72 06	31 I/09E
Flottante, Île	Île	Terbonne	Wexford	46 02 74 01	31 J/01E
Foin, Lac	Lac	Saguenay	Iberville	48 35 69 23	22 C/11W
Foin, Lac à	Lac	Berthier	Charland	46 55 74 10	31 J/16E
Foin, Lac à	Lac	Champlain	Laporte	47 31 73 24	31 P/11W
Foin, Lac à	Lac	Gaspé-Est		48 26 64 28	22 A/08W
Foin, Lac à	Lac	Matapédia	Cabot	48 34 67 58	22 B/12W
Fonds, Route des	Chemin	Matane	Cherbourg, Dalibaire, Romieu	49 00 66 59	22 G/02W
Fontaine, Cours d'eau	Ruisseau	Drummond	Kingsey	45 52 72 14	31 H/16E
Forand, Embranchement	Ruisseau	Shefford	Granby	45 24 72 47	31 H/07W
Forand-Martin, Embranchement	Ruisseau	Shefford	Granby	45 25 72 47	31 H/07W

NOM	ENTITÉ	DIVISION DE RECENSEMENT	CANTON	POSITION	CARTE
Fordyce Corners	Hameau	Missisquoi	Dunham	45 13 72 48	31 H/02W
Forest, Ruisseau	Ruisseau	Yamaska		45 58 72 45	31 H/15E
Forgé, Lac	Lac	Québec	Neilson	47 17 71 50	21 M/05W
Fortier, Rue	Rue	Richelieu		46 01 73 09	31 I/03E
Fortin, Rue	Rue	Québec		46 51 71 21	21 L/14W
Fortin, Branche	Ruisseau	Montmagny		47 02 70 24	21 M/01W
Fortin, Cours d'eau	Ruisseau	Montmagny		47 02 70 28	21 M/01W
Fortin, Cours d'eau	Ruisseau	Matane	Matane	48 42 67 37	22 B/12E
Fortin, Lac	Lac	Matane		48 36 67 59	22 B/12W
Fortin, Petit lac	Lac	Chicoutimi	Durocher	48 25 70 24	22 D/08W
Fortin, Petit lac	Lac	Chicoutimi	Durocher	48 25 70 24	22 D/08W
Fort-Sapin, Chemin du	Chemin	Gatineau	Egan	46 30 75 59	31 J/12W
Fortune, Chemin	Chemin	Témiscamingue	Beauchastel	48 12 79 15	32 D/03W
Fortune, Lac	Lac	Champlain	Picard	47 21 73 34	31 P/05E
Fossambault, Étang	Étang	Québec		46 45 71 23	21 L/11W
Fossiles, Falaise aux	Falaise	Saguenay		49 49 64 26	22 H/16W
Fourche, Lac la	Lac	Terrebonne	Morin	46 00 74 10	31 J/01E
Fourchette, Lac	Lac	Chicoutimi	Couillard	48 34 70 10	22 D/09E
Fourmi, Lac	Lac	Saguenay	Iberville	48 32 69 25	22 C/11W
Fournier, Cours d'eau	Ruisseau	Shefford	Granby	45 19 72 49	31 H/07W
Fournier, Cours d'eau	Ruisseau	Matapédia	Cabot	48 34 67 53	22 B/12W
Fournier, Rue	Rue	Gaspé-Est		49 13 65 08	22 H/03E
Foyer, Avenue du	Avenue	L'Islet	Gameau, LaFontaine	47 03 69 56	21 N/04W
Foyer, Rue du	Rue	Montcalm	Lussier	46 19 74 13	31 J/08E
Foyer, Rue du	Rue	Bellechasse		46 48 70 45	21 L/15W
Framboise, Lac	Lac	Gaspé-Est	Laforce, Sirois	48 46 65 03	22 A/14E
Français, Bois des	Bois	Terrebonne	Beresford	46 03 74 23	31 J/01W
Français, Petit lac	Lac	Terrebonne	Wolfe	46 10 74 29	31 J/01W
France, Ruisseau	Ruisseau	Matane	Matane	48 42 67 33	22 B/12E
Franchiseville	Mun. régionale de comté	Champlain		46 30 72 25	31 I/09W
Franciscains, Rue des	Rue	Québec		46 51 71 21	21 L/14W
Francis-Ingalls, Chemin	Chemin	Brome	Sutton	45 05 72 35	31 H/02E
Francoeur, Lac	Lac	Saguenay	Janssoone	49 16 69 37	22 F/05E
Francoeur, Rue	Rue	Pontiac	Mansfield	45 51 76 44	31 F/15E
François, Rue	Rue	Richelieu		46 01 73 09	31 I/03E
François-Gauthier, Cours d'eau	Ruisseau	Drummond	Wickham	45 46 72 33	31 H/15E
François-Tremblay, Cours d'eau	Ruisseau	L'Islet		47 07 70 20	21 M/01W
Fraser, Rue	Rue	Charlevoix-Est		47 39 70 08	21 M/09E
Frazer, Cours d'eau	Ruisseau	Matapédia	Cabot	48 31 67 53	22 B/12W
Fréchette, Rue	Rue	Richelieu		46 01 73 09	31 I/03E
Freddy-Gagnon, Cours d'eau	Ruisseau	Charlevoix-Ouest		47 22 70 37	21 M/07E
Fredette, Avenue	Avenue	Saint-Hyacinthe		45 37 72 57	31 H/10W
Fredette, Rue	Rue	Saint-Hyacinthe		45 50 73 04	31 H/14E
Frémont, Rue	Rue	Chambly		45 32 73 21	31 H/11W
Frène, Rue du	Rue	Chambly		45 32 73 21	31 H/11W
Frenette, Rue	Rue	Québec		46 51 71 21	21 L/14W
Frènière, Rue de la	Rue	L'Islet	Gameau, LaFontaine	47 03 69 56	21 N/04W
Frères, Cours d'eau des	Ruisseau	Huntingdon	Godmanchester	45 08 74 21	31 G/01W
Friches, Ruisseau des	Ruisseau	Québec		46 49 71 24	21 L/14W
Frigault, Rue	Rue	Gaspé-Est		49 13 65 08	22 H/03E

NOM	ENTITÉ	DIVISION DE RECENSEMENT	CANTON	POSITION	CARTE
Fripon, Lac	Lac	Saguenay		49 24 68 30	22 F/07E
Frobisher, Rue	Rue	Chambly		45 32 73 21	31 H/11W
Froid, Lac	Lac	Champlain	Laporte	47 26 73 32	31 P/05E
Froid, Ruisseau	Ruisseau	Portneuf		46 48 71 44	21 L/13E
Fromagerie, Ruisseau de la	Ruisseau	Charlevoix-Est		47 43 70 02	21 M/09E
Frontalière, Rue	Rue	Richmond	Brompton, Orford	45 27 72 05	31 H/08E
Fronteau, Branche du	Ruisseau	Matane	MacNider	48 43 67 50	22 B/12W
Fronteau, Cours d'eau du	Ruisseau	Matapédia	Cabot	48 32 67 50	22 B/12W
Fronteau de Val-Alain, Branche du	Ruisseau	Lotbinière		46 24 71 43	21 L/05E
Frontenac, Rue	Rue	Richelieu		46 01 73 09	31 I/03E
Frontenac Est, Rue	Rue	Chambly		45 32 73 21	31 H/11W
Frontenac Ouest, Rue	Rue	Chambly		45 32 73 21	31 H/11W
Frontière, Chemin de la	Chemin	Missisquoi		45 04 73 18	31 H/03W
Frost, Rue	Rue	Pontiac	Mansfield	45 51 76 44	31 F/15E
Frou-Frou, Lac	Lac	Berthier	Charland	46 55 74 09	31 J/16E
Fugère, Avenue	Avenue	Témiscamingue	Beauchastel	48 12 79 15	32 D/03W
Fugère, Mont	Colline	Terrebonne	Beresford	46 02 74 15	31 J/01W
Fulgence, Lac	Lac	Saguenay		49 37 68 45	22 F/10E
Fusiliers, Avenue des	Avenue	Rimouski		48 35 68 11	22 C/09E
Futé, Lac	Lac	Champlain	Laporte	47 27 73 32	31 P/05E
Fyon, Montagne à	Colline	Terrebonne	Beresford	46 04 74 22	31 J/01W
Fyon, Pointe à	Pointe	Terrebonne	Beresford	46 04 74 23	31 J/01W

G

Gabin, Rue	Rue	Québec		46 52 71 26	21 L/14W
Gaboriau, Rue	Rue	Québec		46 52 71 26	21 L/14W
Gaboury, Rue	Rue	Chambly		45 32 73 21	31 H/11W
Gaboury, Rue	Rue	Québec		46 52 71 26	21 L/14W
Gabriel-Lalemant, Rue	Rue	Québec		46 51 71 21	21 L/14W
Gabrielle-Roy, Rue	Rue	Québec		46 45 71 22	21 L/11W
Gaby, Lac à	Lac	Montcalm	Wexford	46 07 74 03	31 J/01E
Gaffe, Lac la	Lac	Saguenay		49 34 68 40	22 F/10E
Gagné, Branche	Ruisseau	Montmagny		47 01 70 29	21 M/01W
Gagné, Cours d'eau	Ruisseau	Stanstead	Magog	45 16 72 12	31 H/08E
Gagné, Cours d'eau	Ruisseau	Montmagny		47 00 70 27	21 L/16W
Gagné, Cours d'eau	Ruisseau	Matapédia	Cabot	48 34 67 48	22 B/12W
Gagné, Lac	Lac	Saguenay		49 27 68 34	22 F/07E
Gagné, Rue	Rue	Saint-Hyacinthe		45 50 73 04	31 H/14E
Gagné, Rue	Rue	Gaspé-Ouest	Christie	49 10 66 10	22 G/01E
Gagnon, Avenue	Avenue	Bellechasse		46 48 70 45	21 L/15W
Gagnon, Branche	Ruisseau	Montmorency No 1		47 03 70 56	21 M/02W
Gagnon, Cours d'eau	Ruisseau	Maskinongé		46 13 73 02	31 I/03E
Gagnon, Rivière des	Ruisseau	L'Islet		47 03 70 21	21 M/01W
Gagnon, Rue	Rue	Gatineau	Egan	46 26 76 00	31 J/05W
Gagnon, Rue	Rue	Gaspé-Ouest	Christie	49 10 66 10	22 G/01E

NOM	ENTITÉ	DIVISION DE RECENSEMENT	CANTON	POSITION	CARTE
Gaillard, Avenue	Avenue	Montmorency No 2		46 53 71 04	21 L/14E
Gaillard, Rue	Rue	Québec		46 52 71 26	21 L/14W
Galarneau, Lac à	Lac	Montcalm	Chilton	46 13 74 04	31 J/01E
Galendart, Chemin du	Chemin	Gatineau	Aumond	46 30 75 50	31 J/12W
Galère, Rue de la	Rue	Québec		46 52 71 26	21 L/14W
Galleries-d'Anjou, District électoral des	Circ. élect. municipale	Île-de-Montréal		45 36 73 34	31 H/12E
Galier, Rue	Rue	Québec		46 52 71 26	21 L/14W
Galinée, Rue	Rue	Chambly		45 32 73 21	31 H/11W
Galion, Rue	Rue	Québec		46 52 71 26	21 L/14W
Galipeault, Pont	Pont	Île-de-Montréal, Vaudreuil		45 24 73 57	31 H/05W
Galois, Rue	Rue	Québec		46 52 71 26	21 L/14W
Gamache, Lac	Lac	Saguenay		49 23 68 30	22 F/08W
Gamache, Rue	Rue	Rouville		45 28 73 16	31 H/06W
Gap, La	Lieu-dit	Matapédia		48 35 67 35	22 B/12E
Garand, Chemin	Chemin	Argenteuil	Wentworth	45 51 74 28	31 G/16W
Garde, Rue de la	Rue	Québec		46 51 71 21	21 L/14W
Garde-Feu, Montagne des	Mont	Chicoutimi		48 53 70 24	22 D/16W
Gardénias, Rue des	Rue	Montmorency No 2		46 53 71 04	21 L/14E
Gardenvale, Rue	Rue	Chambly		45 32 73 21	31 H/11W
Gardien, Lac du	Lac	Saguenay		49 38 68 40	22 F/10E
Gare, Rue de la	Rue	Bagot	Upton	45 39 72 41	31 H/10E
Gare, Rue de la	Rue	Saint-Maurice		46 16 72 50	31 I/07W
Gare, Rue de la	Rue	Rivière-du-Loup		47 55 69 26	21 N/14W
Gareau, Lac	Lac	Terrebonne	Doncaster	46 09 74 16	31 J/01W
Gariépy, Rue	Rue	Québec		46 52 71 26	21 L/14W
Garnade, La	Anse	Terrebonne	Beresford	46 04 74 22	31 J/01W
Garneau, Rue	Rue	Chambly		45 32 73 21	31 H/11W
Garneau, Rue	Rue	Richelieu		46 01 73 09	31 I/03E
Garneau, Rue	Rue	Québec		46 51 71 21	21 L/14W
Garrick Corners	Hameau	Missisquoi	Dunham	45 07 72 50	31 H/02W
Gascon, Chemin	Route	L'Assomption		45 47 73 46	31 H/13W
Gaspard-Fauteux, Impasse	Cul-de-sac	Saint-Hyacinthe		45 37 72 57	31 H/10W
Gaston, Lac	Lac	Champlain	Bisailon	47 28 73 24	31 P/06W
Gatineau, Cours d'eau	Ruisseau	Drummond	Wickham	45 48 72 33	31 H/15E
Gaucher, Étang	Étang	Portneuf		46 44 71 28	21 L/11W
Gaudar, Rue	Rue	Québec		46 52 71 26	21 L/14W
Gaudarville, Étang	Étang	Québec		46 45 71 23	21 L/11W
Gaudreau, Cours d'eau	Ruisseau	Matane	MacNider	48 41 67 57	22 B/12E
Gauger, Lac	Lac	Berthier	Charland	46 54 74 18	31 J/16W
Gaulin-Julien, Cours d'eau	Ruisseau	Portneuf		46 40 71 59	21 L/12W
Gauthier, Branche	Ruisseau	Portneuf		46 47 71 53	21 L/13W
Gauthier, Cours d'eau	Ruisseau	Charlevoix-Ouest		47 28 70 20	21 M/08W
Gauthier, Cours d'eau	Ruisseau	Charlevoix-Ouest		47 34 70 32	21 M/10E
Gauthier, Cours d'eau	Ruisseau	Matane		48 42 67 33	22 B/12E
Gauthier, Fosse	Fosse à saumon	Saguenay	Albert	48 19 69 58	22 C/05W
Gauthier, Petit lac	Lac	Saint-Maurice		47 24 74 10	31 O/08E
Gauthier, Rue	Rue	Chambly		45 32 73 21	31 H/11W
Gauvin, Rue	Rue	Québec		46 52 71 26	21 L/14W
Geai Bleu, Lac du	Lac	Saguenay	Janssoone	49 15 69 46	22 F/05W
Gélinotte, Lac	Lac	Saguenay		49 39 68 44	22 F/10E
Gémier, Rue	Rue	Québec		46 52 71 26	21 L/14W
Gemmi, Rue de la	Rue	Québec		46 52 71 26	21 L/14W

NOM	ENTITÉ	DIVISION DE RECENSEMENT	CANTON	POSITION	CARTE
Gendron, Cours d'eau	Ruisseau	Huntingdon	Godmanchester	45 10 74 19	31 G/01W
Gendron, Lac	Lac	Saguenay		49 40 68 40	22 F/10E
Général-Vanier, Rue du	Rue	Chambly		45 32 73 21	31 H/11W
Genest, Branche	Ruisseau	Lotbinière		46 40 71 30	21 L/12E
Gentilly, District électoral de	Circ. élect. municipale	Chambly		45 33 73 27	31 H/11W
Georges, Lac	Lac	Berthier	De Maisonneuve	46 51 74 03	31 J/16E
Georges, Lac	Lac	Chicoutimi	Coquart	48 24 70 06	22 D/08E
Georges, Lac	Lac	Chicoutimi		48 51 70 08	22 D/16E
Georges-Côté, Cours d'eau	Ruisseau	Yamaska		45 59 72 43	31 H/15E
Georges-Côté, Lac	Lac	Abitibi	Saint-Père	48 48 76 09	32 C/16E
Georges-Leclerc, Rue	Rue	Portneuf		46 45 71 30	21 L/11W
Gérard, Lac	Lac	Champlain	Bisailon	47 26 73 27	31 P/06W
Gérard, Rue	Rue	Missisquoi		45 04 73 18	31 H/03W
Gérard, Ruisseau à	Ruisseau	Charlevoix-Ouest		47 18 70 34	21 M/07E
Gérard-B.-Chouinard, Cours d'eau	Ruisseau	L'Islet		47 14 70 11	21 M/01E
Gervais, Rue	Rue	Chambly		45 32 73 21	31 H/11W
Gervais, Rue	Rue	Pontiac	Mansfield	45 51 76 44	31 F/15E
Gervais, Ruisseau	Ruisseau	Gaspé-Est	Pellegrin	48 31 64 48	22 A/10W
Ghislaine, Lac	Lac	Saguenay		49 40 68 52	22 F/10W
Giasson, Cours d'eau	Ruisseau	Montmagny, Bellechasse		46 50 70 45	21 L/15W
Gibier, Lac à	Lac	Chicoutimi	Pijart	48 41 70 11	22 D/09E
Gibier, Lac au	Lac	Matapédia	MacNider	48 37 67 52	22 B/12W
Gibraltar, Le	Île	Terrebonne	Wexford	46 03 74 02	31 J/01E
Giffard, Rue	Rue	Chambly		45 32 73 21	31 H/11W
Giguère, Branche	Ruisseau	Montmagny		46 37 70 05	21 L/09E
Giguère, Rue	Rue	Wolfe	Weedon	45 42 71 27	21 E/11W
Giguère, Rue	Rue	Montcalm	Lussier	46 19 74 13	31 J/08E
Gilbert, Rue	Rue	Gaspé-Ouest	Tourelle	49 08 66 30	22 G/01W
Gilbert-Caron, Lac à	Lac	Matapédia	MacNider	48 38 67 50	22 B/12W
Gilles, Lac	Lac	Saguenay	Janssoone	49 16 69 34	22 F/05E
Gilles, Rue	Rue	Napierville	Sherrington	45 14 73 34	31 H/04E
Gilles-D'Anjou, Rue	Rue	Québec		46 45 71 21	21 L/14W
Gilles-LaRochelle, Rue	Cul-de-sac	Québec		46 45 71 22	21 L/11W
Gillot, Rue	Rue	Québec		46 52 71 26	21 L/14W
Gin, Le	Fosse à saumon	Chicoutimi	La Brosse	48 20 70 03	22 D/08E
Gina, Lac	Lac	Chicoutimi	Coquart	48 27 70 09	22 D/08E
Gingras, Branche	Ruisseau	Lotbinière		46 40 71 30	21 L/12E
Girard, Lac	Lac	Chicoutimi	Couillard, Pijart	48 33 70 07	22 D/09E
Girouard, Cours d'eau	Ruisseau	Huntingdon	Godmanchester	45 10 74 16	31 G/01W
Girouard, Rue	Rue	Québec		46 52 71 26	21 L/14W
Giroux, Cours d'eau	Ruisseau	Stanstead	Barnston	45 06 71 50	21 E/04W
Giroux, Rue	Rue	Québec		46 51 71 21	21 L/14W
Glace, La	Fosse à saumon	Chicoutimi	Champigny	48 24 70 16	22 D/08W
Glaieuls, Rue des	Rue	Richelieu		46 01 73 09	31 I/03E
Glaise, La	Fosse à saumon	Chicoutimi	La Brosse	48 23 70 10	22 D/08E
Glazer, Coulée à	Ruisseau	Bonaventure	Reboul	48 23 65 30	22 A/06W
Glen Sutton	Localité	Brome	Sutton	45 02 72 33	31 H/02E
Glyne Corners	Hameau	Stanstead	Stanstead	45 01 72 11	31 H/01E
Gobeil, Canal à	Anse	Lac-Saint-Jean-Est	Taillon	48 39 71 50	22 D/12W
Gobeil, Cran à	Rocher	Lac-Saint-Jean-Est	Taillon	48 40 71 49	22 D/12W
Gobelet, Lac	Lac	Champlain	Dupuis	47 25 73 40	31 P/05E

NOM	ENTITÉ	DIVISION DE RECENSEMENT	CANTON	POSITION	CARTE
Gobineau, Rue	Rue	Québec		46 52 71 26	21 L/14W
Godbout, Avenue	Avenue	Montmorency No 2		46 53 71 04	21 L/14E
Godbout, Cours d'eau	Ruisseau	Richmond	Stoke	45 33 71 52	21 E/12W
Godbout, Embranchement	Ruisseau	Drummond	Wickham	45 45 72 25	31 H/09W
Godon, Chemin	Chemin	Montcalm	Lussier	46 19 74 13	31 J/08E
Godue, Chemin	Chemin	Brome	Sutton	45 05 72 35	31 H/02E
Goéland, Lac du	Lac	Champlain	Laporte	47 25 73 36	31 P/05E
Goélands, Lac des	Lac	Saguenay	Janssoone	49 22 69 37	22 F/05E
Gold, Lac	Lac	Terrebonne	Morin	46 02 74 13	31 J/01E
Golf, Chemin du	Chemin	Richelieu		46 01 73 09	31 L/03E
Golf, District électoral du	Circ. élect. municipale	Québec		46 45 71 22	21 L/11W
Golf, Rue du	Rue	Québec		46 51 71 21	21 L/14W
Gosselin, Branche	Ruisseau	Lotbinière		46 29 71 33	21 L/05E
Gosselin, Cours d'eau	Ruisseau	Dorchester, Beauce		46 30 71 03	21 L/11E
Gosselin, Cours d'eau	Ruisseau	Lévis		46 42 71 23	21 L/11W
Goudreau, Branche	Ruisseau	Stanstead	Hatley, Magog	45 13 72 05	31 H/01E
Gouin, Montée	Chemin	Labelle	Würtele	46 42 75 27	31 J/11W
Gouin, Pont	Pont	Iberville, Saint-Jean		45 18 73 15	31 H/06E
Gouin, Rue	Rue	Québec		46 52 71 26	21 L/14W
Goulet, Avenue	Avenue	Bellechasse		46 48 70 45	21 L/15W
Goulet, Cours d'eau	Ruisseau	Bellechasse	Armagh	46 42 70 34	21 L/10E
Goutte, Lac la	Lac	Saguenay		49 26 68 33	22 F/07E
Gouvernement, Ruisseau du	Ruisseau	Gaspé-Est	Cap-des-Rosiers	48 57 64 19	22 A/16W
Goyer, Rue	Rue	Chambly		45 32 73 21	31 H/11W
Goyette, Lacs	Lacs	Saguenay	Janssoone	49 19 69 37	22 F/05E
Graham-Bell, Rue	Rue	Chambly		45 32 73 21	31 H/11W
Grand Boulevard, Le	Rue	Vaudreuil		45 23 73 57	31 H/05W
Grand Brûlé, Cours d'eau du	Ruisseau	L'Islet		47 12 70 17	21 M/01W
Grande Allée, La	Rue	Chambly		45 32 73 21	31 H/11W
Grande Cavée, La	Ruisseau	Gaspé-Est	Baie-de-Gaspé- Nord	48 53 64 22	22 A/16W
Grande Côte, La	Coteau	Compton	Hereford	45 04 71 31	21 E/04E
Grande Île, La	Île	Montcalm	Wexford	46 06 74 02	31 J/01E
Grande Île, La	Île	Matapédia		48 32 67 31	22 B/12E
Grande-Ligne, Chemin de la	Chemin	Saint-Hyacinthe		45 46 72 59	31 H/15W
Grande Ligne Seigneuriale, Cours d'eau de la	Ruisseau	Lotbinière		46 33 71 42	21 L/12E
Grandes Baies, Lac des	Lac	Labelle	Loranger, Montigny	46 22 75 07	31 J/06E
Grand Fossé, Le	Fossé	Charlevoix-Ouest		47 23 70 22	21 M/08W
Grand-Lac-Baune, Chemin du	Chemin	Montcalm	Chilton	46 14 74 03	31 J/01E
Grand-Lac-Noir, Chemin du	Chemin	Argenteuil	Wentworth	45 51 74 28	31 G/16W
Grandmaison, Montée	Montée	Labelle	Décarie	46 53 75 20	31 J/14W
Grandpierre, Rue	Rue	Québec		46 52 71 26	21 L/14W
Grandpré, Rue de	Rue	Richelieu		46 01 73 09	31 L/03E
Grand-Pré, Rue du	Rue	Québec		46 51 71 21	21 L/14W
Grand Rapide, Le	Rapides	Chicoutimi	Champigny	48 24 70 15	22 D/08W
Grand-Remous—Sainte-Famille Chemin de	Chemin	Gatineau	Sicotte	46 37 75 54	31 J/12W
Grand Ruisseau, Lac du	Lac	Chicoutimi	Couillard	48 33 70 15	22 D/09E
Grand Ruisseau, Le	Ruisseau	Drummond	Durham	45 48 72 17	31 H/16W
Grand Ruisseau, Le	Ruisseau	Saint-Maurice		46 20 72 50	31 L/07W

NOM	ENTITÉ	DIVISION DE RECENSEMENT	CANTON	POSITION	CARTE
Grand Ruisseau, Le	Ruisseau	Montmorency No 1		46 53 71 09	21 L/14E
Grands-Champs, Rue des	Rue	Québec		46 51 71 21	21 L/14W
Grand Tronc, Branche du	Ruisseau	Laprairie, Napierville		45 10 73 27	31 H/03W
Grand-Village, Ruisseau du	Ruisseau	Portneuf		46 46 71 29	21 L/14W
Granger, Rue	Rue	Missisquoi		45 04 73 18	31 H/03W
Grant, Lac	Lac	Matane	Matane	48 42 67 34	22 B/12E
Grant, Ruisseau	Ruisseau	Gaspé-Est	Randin	48 29 65 03	22 A/06E
Grassy Narrow	Hameau	Témiscamingue	Bauneville	47 39 78 50	31 M/10W
Gratton, Petit lac	Lac	Terrebonne	Wolfe	46 11 74 29	31 J/01W
Gravel, Fosse	Fosse à saumon	Chicoutimi	Champigny	48 24 70 17	22 D/08W
Gravel, Lac	Lac	Terrebonne	Doncaster	46 04 74 10	31 J/01E
Gravel, Lac	Lac	Chicoutimi	Coquart	48 27 70 06	22 D/08E
Gravel, Rue	Rue	Québec		46 51 71 21	21 L/14W
Gravel-Harvey, Cours d'eau	Ruisseau	Charlevoix-Est		47 40 70 20	21 M/09W
Graves, Cours d'eau des	Ruisseau	Montmorency No 1		47 03 70 49	21 M/02W
Graviers, Lac des	Lac	Québec		46 54 71 26	21 L/14W
Gray, Baie	Baie	Terrebonne	Wolfe	46 09 74 23	31 J/01W
Gray, Rue	Rue	Chambly		45 32 73 21	31 H/11W
Greenshield, Pointe	Presqu'île	Terrebonne	Beresford	46 03 74 19	31 J/01W
Grégoire, Chemin	Chemin	Compton	Hereford	45 05 71 35	21 E/04E
Grégoire, Lac	Lac	Saguenay		49 36 68 37	22 F/10E
Grégoire, Rue	Rue	Napierville	Sherrington	45 14 73 34	31 H/04E
Grégoire, Rue	Rue	Saint-Hyacinthe		45 46 72 59	31 H/15W
Grêle, Lac de la	Lac	Saguenay		51 27 65 44	22 P/05E
Grenier, Cours d'eau	Ruisseau	Stanstead	Barford	45 06 71 45	21 E/04E
Grenier, Cours d'eau	Ruisseau	Lotbinière		46 26 71 47	21 L/05W
Grenon, Cours d'eau	Ruisseau	Charlevoix-Ouest		47 29 70 31	21 M/07E
Grenon, Ruisseau	Ruisseau	Gaspé-Est	Randin	48 27 65 02	22 A/06E
Grenouille, Lac de la	Lac	Chicoutimi	Couillard	48 29 70 15	22 D/08W
Grenville	Lieu-dit	Chicoutimi	Champigny	48 24 70 17	22 D/08W
Grèves, Cours d'eau des	Ruisseau	Charlevoix-Ouest		47 22 70 25	21 M/08W
Grimaldi, Rue	Rue	Québec		46 52 71 26	21 L/14W
Grise, Rue de la	Rue	Argenteuil	Wentworth	45 51 74 28	31 G/16W
Grob, Montagne du	Colline	Compton	Auckland	45 10 71 26	21 E/03W
Grosbois, Rue	Rue	Québec		46 52 71 26	21 L/14W
Grosse, Lac de la	Lac	Terrebonne	Wolfe	46 02 74 29	31 J/01W
Grosse-Roche, Camp de la	Camp forestier	Chicoutimi		48 51 70 22	22 D/16W
Grumes, Rue des	Rue	Québec		46 45 71 21	21 L/14W
Guay, Cours d'eau	Ruisseau	Lévis		46 44 71 09	21 L/11E
Guay, Cours d'eau	Ruisseau	Montmorency No 1		47 11 70 44	21 M/02E
Guay, Route	Chemin	Mégantic	Irlande	46 07 71 27	21 L/03W
Guénette, Chemin	Chemin	Gatineau	Aumond	46 30 75 50	31 J/12W
Guérêts, Rue des	Rue	Québec		46 45 71 21	21 L/14W
Guertin, Cours d'eau	Ruisseau	Verchères		45 33 73 14	31 H/11E
Guet, Lac du	Lac	Saguenay	Janssoone	49 15 69 47	22 F/04W
Guilbault, Cours d'eau	Ruisseau	Drummond	Grantham	45 52 72 31	31 H/15E
Guilbert, Rue	Rue	Chambly		45 32 73 21	31 H/11W
Guillaume, Ruisseau	Ruisseau	Portneuf		46 48 71 29	21 L/14W
Guillemette, Branche	Ruisseau	Montmagny		47 01 70 29	21 M/01W
Guillemette, Île à	Île	Compton	Westbury	45 28 71 42	21 E/05E
Guillet, Rue	Rue	Québec		46 52 71 26	21 L/14W
Gunter, Rue	Rue	Québec		46 52 71 26	21 L/14W
Guy, Lac	Lac	Saguenay		49 39 68 50	22 F/10W

NOM	ENTITÉ	DIVISION DE RECENSEMENT	CANTON	POSITION	CARTE
Guy, Rue	Rue	Napierville	Sherrington	45 14 73 34	31 H/04E
Guyaine, Chemin	Chemin	Argenteuil	Wentworth	45 51 74 28	31 G/16W
Guyaine, Lac	Lac	Saguenay		49 38 68 45	22 F/10E
H					
Halde-Renaud, Cours d'eau	Ruisseau	Rouville		45 32 73 12	31 H/11E
Haldimand East	Localité	Gaspé-Est	Douglas	48 47 64 24	22 A/16W
Haldimand West	Hameau	Gaspé-Est	Douglas	48 47 64 26	22 A/16W
Hamel, Branche	Ruisseau	Richmond	Windsor	45 40 71 54	21 E/12W
Hammond, Cours d'eau	Ruisseau	Matapédia		48 32 67 40	22 B/12E
Hamon, Rue	Rue	Québec		46 52 71 26	21 L/14W
Hannequin, Rue	Rue	Québec		46 52 71 26	21 L/14W
Hapatapakau, Lac	Lac	Saguenay	Margane	50 21 64 38	22 I/07E
Hardes, Lac des	Lac	Chicoutimi	Couillard	48 30 70 11	22 D/08E
Harel, Lac	Lac	Terrebonne	Wolfe	46 11 74 27	31 J/01W
Harto, Lac	Lac	Champlain	Laporte	47 25 73 34	31 P/05E
Harvey, Bras	Ruisseau	Chicoutimi	Durocher	48 27 70 27	22 D/08W
Harvey, Chemin	Chemin	Brome	Sutton	45 05 72 35	31 H/02E
Harvey, Ruisseau	Ruisseau	Charlevoix-Est		47 49 69 55	21 N/13W
Haseltine, Barrage	Barrage	Compton	Compton	45 14 71 47	21 E/04W
Haskell, Pont	Pont	Stanstead	Barnston	45 01 71 58	21 E/04W
Hatley, Lac	Lac	Stanstead	Hatley	45 10 71 57	21 E/04W
Hatley Centre	Hameau	Stanstead	Hatley	45 14 71 57	21 E/04W
Haut, Lac	Lac	Chicoutimi	Coquart	48 25 70 07	22 D/08E
Haut, Lac	Lac	Saguenay		49 30 68 35	22 F/07E
Haut, Lacs d'en	Lacs	Chicoutimi		48 49 70 17	22 D/16W
Haut de la Prairie, Cours d'eau du	Ruisseau	Charlevoix-Ouest		47 27 70 33	21 M/07E
Haut du Village, Cours d'eau du	Ruisseau	Nicolet		46 15 72 32	31 I/02E
Haute Jupiter, Canyon de la	Canyon	Saguenay		49 36 63 21	12 E/11W
Hauterive, Rue de	Rue	Québec		46 52 71 26	21 L/14W
Hauteurs, Lac des	Lac	Chicoutimi	Coquart	48 31 70 03	22 D/09E
Haut-Saint-Thomas, Rang du	Chemin	Beauce		46 24 71 04	21 L/06E
Havre, Le	Havre	Gaspé-Est	Cap-des-Rosiers	48 50 64 13	22 A/16E
Hazel, Ruisseau	Ruisseau	Matapédia		48 34 67 39	22 B/12E
Head, Chemin	Chemin	Îles-de-la-Madeleine		47 37 61 31	11 N/11W
Hébert, Rue	Rue	Rouville		45 28 73 16	31 H/06W
Hébert, Ruisseau	Ruisseau	Stanstead	Barford	45 10 71 42	21 E/04E
Hélène-Boullé, Rue	Rue	Québec		46 51 71 21	21 L/14W
Henley, Rue	Rue	Gaspé-Ouest	Christie	49 10 66 10	22 G/01E
Henriette, Rue	Rue	Vaudreuil		45 23 73 57	31 H/05W
Henrimond, Rue	Rue	Gaspé-Est		49 13 65 08	22 H/03E
Henry, Pointe	Pointe	Terrebonne		46 04 74 21	31 J/01W
Heppell, Route	Chemin	Matapédia	Casupscull, Humqui, Lepage, Matalik	48 23 67 15	22 B/06E

NOM	ENTITÉ	DIVISION DE RECENSEMENT	CANTON	POSITION	CARTE
Herbier, Rue de l'	Rue	Québec		46 52 71 26	21 L/14W
Hereford, Mont	Mont	Stanstead	Hereford	45 05 71 36	21 E/04E
Hereford Hill	Hameau	Compton	Hereford	45 03 71 33	21 E/04E
Hérelle, Rue	Rue	Québec		46 52 71 26	21 L/14W
Herly, Embranchement	Ruisseau	Richmond	Cleveland	45 39 72 06	31 H/09E
Hermine, Lac de l'	Lac	Chicoutimi	Couillard	48 27 70 15	22 D/08E
Héron, Lac du	Lac	Champlain	Bisailon	47 28 73 28	31 P/06W
Héron, Lac du	Lac	Saguenay		49 39 68 51	22 F/10W
Héroux, Rue	Rue	Chambly		45 32 73 21	31 H/11W
Héту, Lac	Lac	Montcalm	Archambault	46 11 74 18	31 J/01W
Hève, Rue de la	Rue	Québec		46 52 71 26	21 L/14W
Hiawatha, Camp	Colonie de vacances	Terrebonne	Doncaster	46 05 74 15	31 J/01W
Hibernia, Rue d'	Rue	Québec		46 52 71 26	21 L/14W
Hibou, Lac du	Lac	Champlain	Laporte	47 28 73 36	31 P/05E
Hibou, Lac du	Lac	Chicoutimi	Coquart	48 24 70 02	22 D/08E
Hibou, Lacs du	Lacs	Saguenay		49 27 68 34	22 F/07E
Hillcrest, Rue	Rue	Chambly		45 32 73 21	31 H/11W
Hillside, Rue	Rue	Chambly		45 32 73 21	31 H/11W
Hipahtuk, Ruisseau	Ruisseau	Saguenay	Ternet	50 19 63 39	12 L/05E
Hirondelles, Rue des	Rue	Chambly		45 32 73 21	31 H/11W
Hirondelles, Rue des	Rue	Argenteuil	Wentworth	45 51 74 28	31 G/16W
Hirondelles, Rue des	Rue	Richelieu		46 01 73 09	31 I/03E
Hivernon, Chemin	Chemin	Brome	Sutton	45 05 72 35	31 H/02E
Hocquart, Rue	Rue	Chambly		45 32 73 21	31 H/11W
Hoffman, Cours d'eau	Ruisseau	Montmagny		46 57 70 41	21 L/15E
Holland, Lacs	Lacs	Gaspé-Ouest	Holland	48 57 65 23	22 A/14W
Holmes, Chemin	Chemin	Brome	Sutton	45 05 72 35	31 H/02E
Holmes, Rue	Rue	Chambly		45 32 73 21	31 H/11W
Holt, Rue	Rue	Québec		46 52 71 26	21 L/14W
Honfleur, Rue de	Rue	Québec		46 52 71 26	21 L/14W
Hôpital, Rue de l'	Rue	Québec		46 51 71 21	21 L/14W
Horace, Lac à	Lac	Matane	Matane	48 41 67 33	22 B/12E
Horace-Marin, Rue	Rue	Gaspé-Ouest	Christie	49 10 66 10	22 G/01E
Horizon, Chemin de l'	Chemin	Brome	Bolton	45 16 72 22	31 H/08W
Hôtel-de-la-Ville, District électoral de l'	Circ. élect. municipale	Île-de-Montréal		45 36 73 33	31 H/12E
Hotu, Lacs de l'	Lacs	Saguenay		49 23 68 30	22 F/08W
Houle, Chemin	Chemin	Compton	Hereford	45 05 71 35	21 E/04E
Houle, Chemin	Chemin	Montcalm	Lussier	46 19 74 13	31 J/08E
Hovington, Fosse	Fosse à saumon	Chicoutimi		48 26 70 25	22 D/08W
H.-Rajotte, Cours d'eau	Ruisseau	Drummond	Wickham	45 46 72 33	31 H/15E
Huard, Lac à	Lac	Bonaventure	Reboul	48 22 65 27	22 A/06W
Huard, Lac du	Lac	Saguenay		49 23 69 48	22 F/05W
Huard, Rue	Rue	Saguenay	De Monts	49 25 67 18	22 G/06W
Huards, Rue des	Rue	Argenteuil	Wentworth	45 51 74 28	31 G/16W
Hubert-Perron, District électoral municipal d'	Circ. élect. municipale	Chambly		45 31 73 30	31 H/11W
Hudon, Cours d'eau	Ruisseau	Shefford	Roxton	45 30 72 31	31 H/10E
Hudson, Rue	Rue	Chambly		45 32 73 21	31 H/11W
Huet, Rue	Rue	Chambly		45 32 73 21	31 H/11W
Hugo, Rue	Rue	Québec		46 52 71 26	21 L/14W
Huit, Lac en	Lac	Chicoutimi	Coquart	48 26 70 08	22 D/08E

NOM	ENTITÉ	DIVISION DE RECENSEMENT	CANTON	POSITION	CARTE
Huit, Lac en	Lac	Saguenay		48 37 69 36	22 C/12E
Huitième Avenue	Avenue	Vaudreuil		45 23 73 57	31 H/05W
Huitième Avenue	Avenue	Wolfe	Weedon	45 42 71 27	21 E/11W
Huitième Avenue	Avenue	Labelle	Pope	46 42 75 27	31 J/11W
Huitième Rang	Chemin	Gatineau	Aumond	46 30 75 50	31 J/12W
Huitième Rue	Rue	Vaudreuil		45 23 73 57	31 H/05W
Huitième Rue	Rue	Argenteuil	Wentworth	45 51 74 28	31 G/16W
Huitième Rue	Rue	Labelle	Pope	46 42 75 27	31 J/11W
Hungry Bay	Hameau	Beauharnois		45 13 74 10	31 G/01E
Hunter, Cours d'eau	Ruisseau	Montmagny		47 03 70 24	21 M/01W
Hunter Mills	Hameau	Missisquoi		45 04 72 52	31 H/02W
Huppé, Lac	Lac	Saguenay		49 32 68 37	22 F/10E
Hurtubuse, Rue	Rue	Chambly		45 32 73 21	31 H/11W
Hyatt's Mills	Hameau	Compton	Compton	45 12 71 46	21 E/04W
Hyatt's Mills, Pont de	Pont	Compton	Compton	45 12 71 46	21 E/04W
Ibérie, Rue d'	Rue	Québec		46 52 71 26	21 L/14W
Iberville, Lac	Lac	Saguenay		48 37 69 31	22 C/12E
Iberville, Rue	Rue	Richelieu		46 01 73 09	31 I/03E
Iberville, Rue	Rue	Québec		46 52 71 26	21 L/14W
Idola-Saint-Jean, Rue	Rue	Chambly		45 32 73 21	31 H/11W
Iggiakutaq, Coude	Coude	Territoire-du-Nouveau-Québec		58 18 77 24	34 K/06W
Ikaarturiaq, Lac	Lac	Territoire-du-Nouveau-Québec		58 34 76 16	34 K/09W
Ikiniakuk	Lieu-dit	Territoire-du-Nouveau-Québec		58 16 77 37	34 K/05E
Ikiniapik, Île	Île	Territoire-du-Nouveau-Québec		58 18 77 38	34 K/05E
Ikiniakuk, Lac	Lac	Territoire-du-Nouveau-Québec		58 19 77 44	34 K/05E
Ikiniq, Pointe	Pointe	Territoire-du-Nouveau-Québec		58 19 77 44	34 K/05E
Ikkatujaaq, Batture	Batture	Territoire-du-Nouveau-Québec		58 17 77 43	34 K/05E
Ikkatujaaq, Lac	Lac	Territoire-du-Nouveau-Québec		58 26 76 34	34 K/07E
Ikkatujaaq, Hauts-fonds	Hauts-fonds	Territoire-du-Nouveau-Québec		58 50 77 40	34 K/13E
Ikkatujaaq, Lac	Lac	Territoire-du-Nouveau-Québec		58 49 76 28	34 K/16W
Île, Lac à l'	Lac	Montcalm	Archambault	46 12 74 20	31 J/01W
Île, Lac à l'	Lac	Saguenay		49 39 68 50	22 F/10W
Île aux Oies, Décharge de l'	Ruisseau	Montmagny		47 07 70 31	21 M/02E
Île-Bonaventure-et-du-Rocher- Percé, Parc de l'	Parc de conservation	Gaspé-Est		48 30 64 10	22 A/09E
Île-Claude, Chemin de l'	Chemin	Vaudreuil		45 23 73 57	31 H/05W
Îles, Lac des	Lac	Joliette		47 21 75 09	31 O/06E
Îles, Lac des	Lac	Saguenay	Escoumins	48 30 69 26	22 C/06W
Îles-de-Boucherville, Parc des	Parc de récréation	Chambly		45 37 73 29	31 H/11W
Îlet, L'	Îlot	Chicoutimi	Saint-Jean	48 14 70 06	22 D/01E
Îlets, Rue des	Rue	Matane	Cherbourg, Dalibaire, Romieu	49 00 66 59	22 G/02W

NOM	ENTITÉ	DIVISION DE RECENSEMENT	CANTON	POSITION	CARTE
Îlets, Ruisseau des	Ruisseau	Portneuf		46 43 71 31	21 L/12E
Illinois, Rue d'	Rue	Québec		46 52 71 26	21 L/14W
Illuvigartalik, Lac	Lac	Territoire-du-Nouveau-Québec		58 58 76 15	34 K/16W
Îlot, Lac à l'	Lac	Saguenay		49 24 69 48	22 F/05W
Îlot, Lac de l'	Lac	Chicoutimi	Pijart	48 34 70 06	22 D/09E
Îlots, Lac des	Lac	Chicoutimi	Liégeois	48 37 70 18	22 D/09W
Ilursakallak, Lac	Lac	Territoire-du-Nouveau-Québec		58 23 77 35	34 K/05E
Ilutjuq Milutjuq, Lac	Lac	Territoire-du-Nouveau-Québec		58 22 77 43	34 K/05E
Imbeault, Rue	Rue	Matane	Cherbourg, Dalibaire, Romieu	49 00 66 59	22 G/02W
Impériale, Rue	Rue	Québec		46 52 71 26	21 L/14W
Inconnue, Coulée	Ruisseau	Matapédia	Cabot, MacNider	48 36 67 55	22 B/12W
Industrie, Chemin de l'	Chemin	L'Assomption		45 47 73 46	31 H/13W
Industrielle, Avenue	Avenue	Québec		46 52 71 26	21 L/14W
Industrielle, Rue	Rue	Richelieu		46 01 73 09	31 I/03E
Industrielle, Rue	Rue	Gaspé-Est		49 13 65 08	22 H/03E
Innaalulik, Lac	Lac	Territoire-du-Nouveau-Québec		58 26 76 42	34 K/07E
Innaarualuk, Falaise	Falaise	Territoire-du-Nouveau-Québec		58 38 69 42	24 K/12E
Innaarulik, Lac	Lac	Territoire-du-Nouveau-Québec		58 17 77 36	34 K/05E
Innaarulikallak, Ruisseau	Ruisseau	Territoire-du-Nouveau-Québec		58 26 77 28	34 K/06W
Innaaruq, Colline	Colline	Territoire-du-Nouveau-Québec		58 17 77 36	34 K/05E
Inutjuap Kuunga, Rivière	Rivière	Territoire-du-Nouveau-Québec		58 32 76 35	34 K/10E
Inutsulialuk	Lieu-dit	Territoire-du-Nouveau-Québec		58 55 77 54	34 K/13W
Inutsulik, Colline	Colline	Territoire-du-Nouveau-Québec		58 26 77 27	34 K/06W
Inutsulik, Colline	Colline	Territoire-du-Nouveau-Québec		58 57 76 49	34 K/15W
Inutsuliup Tasinga, Lac	Lac	Territoire-du-Nouveau-Québec		58 55 77 54	34 K/13W
Inuttuvik, Lac	Lac	Territoire-du-Nouveau-Québec		58 34 76 27	34 K/09W
Iqalutsiuvialuk, Lac	Lac	Territoire-du-Nouveau-Québec		58 48 77 17	34 K/14W
Iqaluujalik, Lac	Lac	Territoire-du-Nouveau-Québec		58 26 76 37	34 K/07E
Iqaluujarvialuk, Lac	Lac	Territoire-du-Nouveau-Québec		58 31 77 02	34 K/11E
Iqaluujarvialuk, Passe	Passe	Territoire-du-Nouveau-Québec		58 47 77 18	34 K/14W
Iqaluujarviapik, Lac	Lac	Territoire-du-Nouveau-Québec		58 51 77 29	34 K/14W
Iqaluujarviapik, Lacs	Lacs	Territoire-du-Nouveau-Québec		58 40 77 51	34 K/12W
Iqaluujarviapik, Passe	Passe	Territoire-du-Nouveau-Québec		58 40 77 11	34 K/11E
Iqaluujarvik, Lac	Lac	Territoire-du-Nouveau-Québec		58 51 77 26	34 K/14W
Iquitos, Rue d'	Rue	Québec		46 52 71 26	21 L/14W
Iran, Rue d'	Rue	Québec		46 52 71 26	21 L/14W
Irénée, Rue	Rue	Québec		46 52 71 26	21 L/14W
Iris, Lac	Lac	Saguenay		49 36 68 36	22 F/10E
Irsuakutaaq, Pointe	Pointe	Territoire-du-Nouveau-Québec		58 46 76 18	34 K/16W
Irving, Rue	Rue	Québec		46 52 71 26	21 L/14W
Isère, Rue de l'	Rue	Québec		46 52 71 26	21 L/14W
Ishkuekuaniskueinh, Île	Île	Saguenay	Cugnet	50 18 63 50	12 L/05W
Isidore-Hardy, Rue	Rue	Rouville		45 28 73 16	31 H/06W
Isiuralittaalik, Lac	Lac	Territoire-du-Nouveau-Québec		58 28 77 25	34 K/06W
Iskuekuniskuain, Île	Île	Saguenay	Cugnet	50 18 63 49	12 L/05W
Island Brook	Localité	Compton	Newport	45 23 71 29	21 E/06W
Isle of Skye	Lieu-dit	Huntingdon	Dundee	45 02 74 27	31 G/01W
Iso, Lac	Lac	Champlain	Bisaillon	47 23 73 33	31 P/05E
Isolé, Lac	Lac	Chicoutimi	Couillard	48 28 70 13	22 D/08E
Isolé, Lac	Lac	Saguenay		49 31 68 36	22 F/10E
Israël, Rue d'	Rue	Québec		46 52 71 26	21 L/14W
Isurtuapik, Lac	Lac	Territoire-du-Nouveau-Québec		58 32 76 52	34 K/10W

NOM	ENTITÉ	DIVISION DE RECENSEMENT	CANTON	POSITION	CARTE
Isurtukallak, Ruisseau	Ruisseau	Territoire-du-Nouveau-Québec		58 29 77 12	34 K/06E
Isurtuq, Lac	Lac	Territoire-du-Nouveau-Québec		58 20 77 34	34 K/05E
Isurtuq, Lac	Lac	Territoire-du-Nouveau-Québec		58 37 77 53	34 K/12W
Isuulik, Lac	Lac	Territoire-du-Nouveau-Québec		58 52 76 54	34 K/15W
Isuursiuvik, Lac	Lac	Territoire-du-Nouveau-Québec		58 41 76 51	34 K/10W
Isuursiuvik, Rapides	Rapides	Territoire-du-Nouveau-Québec		58 49 77 11	34 K/14E
Isuursiuvip Kuugajaakallanga, Ruisseau	Ruisseau	Territoire-du-Nouveau-Québec		58 41 76 50	34 K/10W
Italie, Rue d'	Rue	Québec		46 52 71 26	21 L/14W
Itjukallak, Baie	Baie	Territoire-du-Nouveau-Québec		58 24 76 05	34 K/08E
Itillikutaq, Portage	Portage	Territoire-du-Nouveau-Québec		58 24 76 01	34 K/08E
Ivoire, Rue de l'	Rue	Québec		46 52 71 26	21 L/14W
Iyachasich, Lac	Lac	Territoire-du-Nouveau-Québec		56 41 67 45	24 B/12E
Iyachasich, Lac	Lac	Territoire-du-Nouveau-Québec		56 47 69 00	24 C/15W
Iyachasich, Lac	Lac	Territoire-du-Nouveau-Québec		57 51 68 57	24 F/15W

J

Jacinthe, Rue de la	Rue	Québec		46 52 71 26	21 L/14W
Jacinthes, Rue des	Rue	Richelieu		46 01 73 09	31 I/03E
Jack, Baie à	Baie	Matapédia		48 33 67 31	22 B/12E
Jack, Lac	Lac	Saguenay		49 35 68 35	22 F/10E
Jack, Ruisseau à	Ruisseau	Matapédia		48 33 67 31	22 B/12E
Jack, Ruisseau à	Ruisseau	Gaspé-Est	Sydenham	48 57 64 41	22 A/15E
Jacqueline, Rue	Rue	Argenteuil	Wentworth	45 51 74 28	31 G/16W
Jacques, Branche	Ruisseau	Lévis		46 42 71 02	21 L/11E
Jacques, Cours d'eau	Ruisseau	Richmond	Windsor	45 40 71 47	21 E/12W
Jacques, Cours d'eau	Ruisseau	Portneuf		46 41 71 45	21 L/12W
Jacques, Lac	Lac	Saguenay		49 33 68 38	22 F/10E
Jacques, Pont chez	Pont	Compton	Compton	45 12 71 49	21 E/04W
Jacques-Bizard, Pont	Pont	Île-de-Montréal		45 29 73 52	31 H/05W
Jacques-Cartier, Route	Route	Saguenay	Fitzpatrick	49 47 67 10	22 G/14E
Jacques-Cartier, Rue	Rue	Missisquoi	Stanbridge	45 07 72 59	31 H/02W
Jacques-Galarneau, Rue	Rue	Québec		46 45 71 21	21 L/14W
Jacques-Leblanc, Cours d'eau	Ruisseau	Nicolet	Aston	46 15 72 24	31 I/01W
Jacquot, Lac	Lac	Terrebonne	Beresford	46 01 74 18	31 J/01W
Jade, Rue du	Rue	Québec		46 52 71 26	21 L/14W
Jalbert, Coulee des	Ravin	Gaspé-Est	Fox	49 00 64 27	22 H/01W
Jalbert, Cours d'eau	Ruisseau	L'Islet	Casgrain, Dionne	46 59 69 47	21 K/13W
Jalbert, Ruisseau	Ruisseau	Gaspé-Est	Fox	49 02 64 27	22 H/01W
Jalobert, Rue	Rue	Québec		46 45 71 21	21 L/14W
Jardin, Rue du	Rue	Québec		46 51 71 21	21 L/14W
Jardin, Rue du	Rue	Québec		46 52 71 26	21 L/14W
Jardiniers, Rue des	Rue	Richelieu		46 01 73 09	31 I/03E
Jaseur, Lac	Lac	Champlain	Bisaillon	47 28 73 27	31 P/06W
Jasmin, Rue du	Rue	Québec		46 52 71 26	21 L/14W
Jasper in Québec	Hameau	Montcalm	Archambault	46 16 74 13	31 J/08E

NOM	ENTITÉ	DIVISION DE RECENSEMENT	CANTON	POSITION	CARTE
Jaune, Lac	Étang	Saguenay	Iberville	48 34 69 25	22 C/11W
Jaune, Lac	Lac	Saguenay		49 23 68 30	22 F/07E
Jaune, Ruisseau	Ruisseau	Portneuf		46 46 71 29	21 L/14W
J.-B.-Paquet, Cours d'eau	Ruisseau	Matane	Matane	48 44 67 35	22 B/12E
Jean, Branche	Ruisseau	Matane	MacNider	48 43 67 51	22 B/12W
Jean, Cours d'eau	Ruisseau	Matapédia		48 33 67 42	22 B/12E
Jean, Lac	Rue	Terrebonne	Wexford	46 01 74 08	31 J/01E
Jean-Baptiste, Rue	Rue	Napierville	Sherrington	45 15 73 34	31 H/04E
Jean-Baptiste-Simard, Branche	Ruisseau	Montmorency No 1		47 02 70 56	21 M/02W
Jean-De Brébeuf, Rue	Rue	Québec		46 51 71 21	21 L/14W
Jean-Gauvin, Chemin	Chemin	Québec		46 52 71 26	21 L/14W
Jean-Lebrun, Cours d'eau	Ruisseau	Matapédia		48 34 67 43	22 B/12E
Jean-Luc, Lac	Lac	Saguenay		49 37 68 44	22 F/10E
Jean-Marie, Étang	Étang	Stanstead	Barnston	45 03 71 49	21 E/04W
Jeanne-d'Arc, Rue	Rue	Portneuf		46 47 71 41	21 L/13E
Jeanne-d'Arc, Rue	Rue	Québec		46 51 71 21	21 L/14W
Jeanne-Mance, Rue	Rue	Richelieu		46 01 73 09	31 I/03E
Jeannine, Lac	Lac	Chicoutimi	Albert, Chauvin	48 21 70 00	22 D/08E
Jean-Talon, Rue	Rue	Chambly		45 32 73 21	31 H/11W
Jean-Talon, Rue	Rue	Richelieu		46 01 73 09	31 I/03E
Jensen, Pointe	Pointe	Stanstead	Hatley	45 13 72 00	21 E/04W
Jérémie, Lac	Lac	Saguenay		49 40 68 46	22 F/10W
Jersey Cove	Localité	Gaspé-Est	Cap-des-Rosiers	48 53 64 14	22 A/16E
Jésuites, Rue des	Rue	Québec		46 51 71 21	21 L/14W
Jetée, Lac de la	Lac	Chicoutimi	Durocher	48 22 70 28	22 D/08W
Jetté, Rue	Rue	Chambly		45 32 73 21	31 H/11W
Jewell, Rue	Rue	Pontiac	Mansfield	45 51 76 44	31 F/15E
Jim Lake	Hameau	Pontiac	Pontefract	46 06 76 46	31 K/02W
Jo-Anne, Lacs	Lacs	Saguenay	Du Thet	49 13 69 40	22 F/04E
Jocelyn, Lac	Lac	Saguenay		49 36 68 41	22 F/10E
Joconde, Rue de la	Rue	Québec		46 52 71 26	21 L/14W
Joffre, Rue	Rue	Québec		46 52 71 26	21 L/14W
Jofra, Rue	Rue	Gaspé-Ouest	Tourelle	49 08 66 30	22 G/01W
Jogues, Rue	Rue	Chambly		45 32 73 21	31 H/11W
Johann, Pont	Pont	Stanstead	Barford	45 05 71 47	21 E/04W
John, Lac	Lac	Chicoutimi	Hébert	48 18 70 23	22 D/08W
Johnny-Parent, Boulevard	Boulevard	Québec		46 51 71 21	21 L/14W
Johnson, Lacs	Lacs	Gaspé-Ouest	Fletcher	48 55 65 18	22 A/14W
Johnson, Rue	Rue	Missisquoi		45 04 73 18	31 H/03W
Johnson, Ruisseau	Ruisseau	Gaspé-Est	Sydenham	48 58 64 41	22 A/15E
Johnston, Branche	Ruisseau	Richmond	Melbourne	45 36 72 13	31 H/09E
Jolicoeur, Rue	Rue	Pontiac	Mansfield	45 51 76 44	31 F/15E
Joliette	Mun. régionale de comté	Joliette	Kildare	46 01 73 27	31 I/03W
Joliette, Cours d'eau	Ruisseau	Verchères		45 41 73 15	31 H/11E
Joliette, Rue	Rue	Richelieu		46 01 73 09	31 I/03E
Jolin, Rue	Rue	Bellechasse		46 48 70 45	21 L/15W
Jolliet, Rue	Rue	Chambly		45 32 73 21	31 H/11W
Jolliet, Rue	Rue	Beauce		46 27 71 02	21 L/06E
Joly, Rue	Rue	Richelieu		46 01 73 09	31 I/03E
Joly, Rue	Rue	Québec		46 52 71 26	21 L/14W
Joly De Lotbinière, Domaine	Domaine	Lotbinière		46 40 71 51	21 L/12W
Jonathan, Ruisseau	Ruisseau	Yamaska		45 58 72 52	31 H/15W

NOM	ENTITÉ	DIVISION DE RECENSEMENT	CANTON	POSITION	CARTE
Jonquille, Lac	Lac	Champlain	Laporte	47 28 73 32	31 P/05E
Jonquille, Rue de la	Rue	Québec		46 52 71 26	21 L/14W
Jordon, Rue	Rue	Québec		46 52 71 26	21 L/14W
Jos, Lac	Lac	Saguenay		49 37 68 47	22 F/10W
Josaphat-Gagnon, Cours d'eau	Ruisseau	Dorchester		46 31 70 54	21 L/10W
Josée, Lac	Lac	Saguenay		49 40 68 49	22 F/10W
Joseph, Lac	Lac	Chicoutimi	Champigny, Couillard	48 26 70 14	22 D/08E
Joseph-Albert, Avenue	Avenue	Bellechasse		46 48 70 45	21 L/15W
Joseph-Bélanger, Cours d'eau	Ruisseau	L'Islet		47 03 70 15	21 M/01W
Joseph-David-Déziel, District électoral de	Circ. élect. municipale	Lévis		46 48 71 11	21 L/14E
Joseph-Langlois, Cours d'eau	Ruisseau	Brome, Shefford	Granby	45 21 72 48	31 H/07W
Jourdain, Lac	Lac	Chicoutimi	Couillard	48 27 70 13	22 D/08E
Jourdain, Rue	Rue	Saguenay	De Monts	49 25 67 18	22 G/06W
Jouvence, Rue de	Rue	Québec		46 52 71 26	21 L/14W
Jovette-Bernier, Mont	Mont	Rimouski		48 18 69 55	22 C/07W
Jovial, Lac	Lac	Champlain	Dupuis	47 25 73 40	31 P/05E
Joviale, Rue	Rue	Québec		46 52 71 26	21 L/14W
J.-P.-H.-Massicotte, District électoral de	Circ. élect. municipale	Arthabaska	Arthabaska	46 04 71 58	21 L/04W
Judd's Mills	Lieu-dit	Stanstead	Stanstead	45 02 72 04	31 H/01E
Judée, Cours d'eau de la	Ruisseau	Lotbinière		46 31 71 20	21 L/11W
Judith-Jasmin, Rue	Rue	Chambly		45 32 73 21	31 H/11W
Jules-Léger, Rue	Rue	Chambly		45 32 73 21	31 H/11W
Jules-Phaneuf, Rue	Rue	Verchères		45 41 73 26	31 H/11W
Juliana, Rue	Rue	Québec		46 52 71 26	21 L/14W
Julie, Lac	Lac	Saguenay		49 34 68 36	22 F/10E
Juliette, Rue	Rue	Portneuf		46 47 71 41	21 L/13E
Juliette, Rue	Rue	Matane	Cherbourg, Dalibaire, Romieu	49 00 66 59	22 G/02W
Juliette-Béliveau, Rue	Rue	Chambly		45 32 73 21	31 H/11W
Jumeaux, Lacs	Lacs	Chicoutimi		48 43 70 01	22 D/09E
Jumeaux, Lacs	Lacs	Saguenay		49 38 68 50	22 F/10W
Jumelés, Pointes	Pointes	Saguenay		49 07 61 41	12 F/04E
Junéau, Rue	Rue	Québec		46 52 71 26	21 L/14W
Jupiter, Canyon de la	Canyon	Saguenay		49 36 63 28	12 E/11W
Juusiup Tasiialua, Lac	Lac	Territoire-du-Nouveau-Québec		58 43 77 19	34 K/11W

K

Kaaiakwanapiskwakamak, Lac	Lac	Abitibi	Marceau	48 56 74 58	32 B/15W
Kaanakapehanakamat, Lac	Lac	Saguenay		50 34 64 06	22 L/09E
Kaanngitunik Iqalulik, Anse	Anse	Territoire-du-Nouveau-Québec		58 24 76 03	34 K/08E
Kaanngitunik Iqalulik, Île	Île	Territoire-du-Nouveau-Québec		58 24 76 03	34 K/08E
Kaatcipekinikatek, Lac	Lac	Abitibi	Mathieu	48 51 74 43	32 B/15E
Kaatikamekoskak, Lac	Lac	Abitibi	Perrier	48 53 74 53	32 B/15W

NOM	ENTITÉ	DIVISION DE RECENSEMENT	CANTON	POSITION	CARTE
Kachatach, Lac	Lac	Territoire-du-Nouveau-Québec		57 14 69 31	24 F/04E
Kachinukamach, Lac	Lac	Territoire-du-Nouveau-Québec		55 41 69 09	23 N/11E
Kachinukamach, Lac	Lac	Territoire-du-Nouveau-Québec		56 30 66 50	24 B/10W
Kachinukimach, Lac	Lac	Territoire-du-Nouveau-Québec		57 33 68 40	24 F/10E
Kacicipickacik, Lac	Lac	Champlain	Verreau	48 53 74 31	32 B/15E
Kacipaapiskak, Passe	Passe	Saint-Maurice		47 23 74 19	31 O/08W
Kahakauht, Portage	Portage	Saguenay		50 48 64 05	22 I/16E
Kahapuaatshitihk, Lac	Lac	Saguenay		50 31 63 58	12 L/12W
Kahihikuahitet	Lieu-dit	Saguenay		50 28 63 57	12 L/05W
Kahihikuahitet, Ruisseau	Ruisseau	Saguenay		50 28 63 57	12 L/05W
Kahihtau Natiskaht, Portage	Portage	Saguenay		50 54 64 00	22 I/16E
Kahihtuht, Portage	Portage	Saguenay		51 16 63 44	12 M/05E
Kahikuhui, Lac	Lac	Saguenay		52 36 64 08	23 A/09E
Kahipeuiapiskaht, Passe	Passe	Saguenay	Cugnet	50 18 63 56	12 L/05W
Kahipuahtepakaht, Portage	Portage	Saguenay		50 46 64 06	22 I/16E
Kahiuakamist, Lac	Lac	Saguenay	Mingan	50 20 64 10	22 I/08E
Kahkamehtan, Portage	Portage	Saguenay		50 56 64 01	22 I/16E
Kahkam Petshunan, Piste	Piste	Saguenay	Mingan	50 30 64 04	22 I/08E
Kahnawake, Réserve indienne de	Réserve indienne	Laprairie		45 25 73 41	31 H/05E
Kahtsheupitshunan, Sentier	Sentier	Saguenay	Cugnet	50 26 63 56	12 L/05W
Kahtsheuiapuhshuenakan, Portage	Portage	Saguenay		52 27 64 08	23 A/08E
Kaiakuatshukuenant, Pointe	Pointe	Saguenay	Cugnet	50 16 63 50	12 L/05W
Kaiatau Kupetahk, Lac	Lac	Saguenay		52 02 64 17	23 A/01W
Kaiatuakamat, Lac	Lac	Saguenay	Mingan	50 27 63 58	12 L/05W
Kaiatuakamat, Lac	Lac	Saguenay		50 30 63 51	12 L/12W
Kainepekutest, Île	Île	Saguenay		51 38 63 42	12 M/12E
Kaiskuateu, Lacs	Lacs	Saguenay	Cugnet	50 22 63 57	12 L/05W
Kakactanowok	Lieu-dit	Abitibi	Mathieu	48 50 74 48	32 B/15W
Kakahtshekauh, Rapides	Rapides	Saguenay		50 51 63 51	12 L/13W
Kakahtshekaut, Chutes	Chutes	Saguenay	Cugnet, Mingan	50 21 64 04	22 I/08E
Kakahtsheuatakant, Sentier	Sentier	Saguenay	Mingan	50 17 64 00	12 L/05W
Kakahtsheuenant, Passe	Passe	Saguenay	Cugnet, Mingan	50 18 64 02	22 I/08E
Kakahtsheupetnant, Piste	Piste	Saguenay		50 40 63 40	12 L/12E
Kakanimasuwach, Lac	Lac	Territoire-du-Nouveau-Québec		56 36 68 39	24 C/10E
Kakaschakau, Rapides	Rapides	Territoire-du-Nouveau-Québec		57 27 68 17	24 F/08W
Kakastsheuatakant, Portage	Portage	Saguenay	Cugnet	50 20 64 04	22 I/08E
Kakayatomich, Confluent	Confluent	Territoire-du-Nouveau-Québec		55 30 68 00	23 N/09W
Kakickapiskakama, Rivière	Rivière	Saint-Maurice		47 25 74 11	31 O/08E
Kakickapiskakama Matawak, Baie	Baie	Saint-Maurice		47 25 74 11	31 O/08E
Kakinokokamak, Lac	Lac	Saint-Maurice		47 23 74 08	31 O/08E
Kakiskeaskoparinaniwok, Rivière	Rivière	Champlain	Verreau	48 47 74 39	32 B/15E
Kakitcackotcecik, Île	Île	Saint-Maurice		47 25 74 12	31 O/08E
Kakospitkweak, Rivière	Rivière	Abitibi	Mathieu	48 47 74 45	32 B/15E
Kakuahkuepaniuhit, Lac	Lac	Saguenay	Têtu	50 30 63 08	12 L/11E
Kakuahkuetshuaht, Source	Source	Saguenay	Mingan	50 17 64 00	22 I/08E
Kakuanaihetshitihk, Lac	Lac	Saguenay	Mingan	50 26 64 01	22 I/08E
Kakuanat, Ruisseau	Ruisseau	Saguenay		50 45 63 33	12 L/13E
Kakuian Ekutnt	Lieu-dit	Saguenay	Mingan	50 27 64 01	22 I/08E
Kakwapitinau, Colline	Colline	Territoire-du-Nouveau-Québec		57 30 68 14	24 F/09E
Kalimazoo, Camping	Terrain de camping	Saguenay		49 47 63 33	12 E/13E

NOM	ENTITÉ	DIVISION DE RECENSEMENT	CANTON	POSITION	CARTE
Kalimazoo, Ruisseau	Ruisseau	Saguenay		49 46 63 34	12 E/13E
Kallala, Chemin	Chemin	Gatineau	Low	45 50 76 01	31 F/16E
Kamackociwakamak, Lac	Lac	Champlain	Verreau	48 54 74 39	32 B/15E
Kamahkakunikau, Île	Île	Territoire-du-Nouveau-Québec		57 10 68 24	24 F/01W
Kamanatnikatest, Îles	Îles	Saguenay	Ternet	50 15 63 42	12 L/05E
Kamanistikuch, Lac	Lac	Territoire-du-Nouveau-Québec		57 37 66 58	24 G/10W
Kamatcimiskowok, Lac	Lac	Abitibi	Perrier	48 50 74 56	32 B/15W
Kamatiusich	Lieu-dit	Territoire-du-Nouveau-Québec		57 35 70 05	24 E/09E
Kamemenatikoskak, Lac	Lac	Abitibi	Perrier, Toussaint	48 46 74 59	32 B/15W
Kamenakapeu, Portage	Portage	Saguenay	Puyjalon	50 27 63 28	12 L/06W
Kamenakapeu, Ruisseau	Ruisseau	Saguenay	Cugnet	50 19 63 51	12 L/05W
Kamickekotokkakamacik, Lac	Lac	Saint-Maurice		47 23 74 16	31 O/08W
Kamickekwanakacik, Lac	Lac	Champlain	Lortie	47 39 74 15	31 O/09W
Kamikikanikamacik, Lac	Lac	Saint-Maurice		47 20 74.07	31 O/08E
Kamikuapiskat	Lieu-dit	Saguenay	Rocamadour	50 19 64 15	22 I/08E
Kamikuapiskat, Île	Île	Saguenay	Mingan	50 18 64 17	22 I/08W
Kaminapiskwasi, Lac	Lac	Territoire-du-Nouveau-Québec		56 05 71 55	24 D/04W
Kaminashkuakamatsh, Lac	Lac	Chicoutimi		49 38 71 06	22 E/11E
Kaminaskuakamau, Ruisseau	Ruisseau	Saguenay		51 06 61 53	12 N/04W
Kaminatimiu, Lac	Lac	Territoire-du-Nouveau-Québec		56 32 67 34	24 B/12E
Kaminichikapwanaskwaniuch	Lieu-dit	Territoire-du-Nouveau-Québec		56 45 66 19	24 B/09W
Kaminikatau	Lieu-dit	Territoire-du-Nouveau-Québec		57 20 67 21	24 G/06W
Kaminiskutau, Mont	Mont	Territoire-du-Nouveau-Québec		57 03 69 01	24 F/03E
Kaministikapusich, Île	Île	Territoire-du-Nouveau-Québec		56 50 67 26	24 B/14W
Kaministnahkuteht	Lieu-dit	Saguenay	Mingan	50 27 64 11	22 I/08E
Kaministnahkuteht, Pointe	Pointe	Saguenay		50 30 64 08	22 I/09E
Kaministukuhkaht, Île	Île	Saguenay	Cugnet	50 16 63 48	12 L/05W
Kaminstakapuuch, Colline	Colline	Territoire-du-Nouveau-Québec		57 38 68.47	24 F/10W
Kaminuaskuiast	Lieu-dit	Saguenay		51 48 57 43	12 P/13E
Kaminuatauakaht, Portage	Portage	Saguenay		50 50 64 06	22 I/16E
Kamirakatocciwok, Lac	Lac	Abitibi	Mathieu	48 47 74 49	32 B/15W
Kamirokotek, Lac	Lac	Champlain, Abitibi	Mathieu, Verreau	48 49 74 41	32 B/15E
Kamiskominanatikwanakak, Île	Île	Saint-Maurice		47 24 74 19	31 O/08W
Kamista Atikamekoskak, Lac	Lac	Abitibi	Balète	48 57 74 51	32 B/15W
Kamitaskokamak, Lac	Lac	Saint-Maurice		47 27 74 03	31 O/08E
Kamitciteeminahikoskak, Pointe	Pointe	Saint-Maurice		47 25 74 18	31 O/08W
Kamitshetiht Matamekuat, Lac	Lac	Saguenay		50 27 64 35	22 I/07E
Kamitusanikanuch	Lieu-dit	Territoire-du-Nouveau-Québec		57 07 69 14	24 F/03E
Kamiywach, Lac	Lac	Territoire-du-Nouveau-Québec		56 34 68 17	24 C/09W
Kamouraska	Mun. régionale de comté	Kamouraska		47 32 69 49	21 N/12W
Kamuhauakamat, Lac	Lac	Saguenay		50 29 64 14	22 I/08E
Kamuskuchinanuch, Lac	Lac	Territoire-du-Nouveau-Québec		56 45 68 12	24 C/16E
Kamwakowok, Lac	Lac	Champlain	Verreau	48 49 74 38	32 B/15E
Kanamasuschi, Lac	Lac	Territoire-du-Nouveau-Québec		57 14 69 01	24 F/03E
Kanamasuschi, Lac	Lac	Territoire-du-Nouveau-Québec		57 34 68 50	24 F/10W
Kanamekosiwak, Lac	Lac	Champlain, Territoire-du-Nouveau-Québec	Pfister	48 59 74 39	32 B/15E
Kanapakanakak, Île	Île	Saint-Maurice		47 24 74 12	31 O/08E
Kanasuta, Chemin	Chemin	Témiscamingue	Beauchastel	48 12 79 15	32 D/03W
Kanatshekakamat, Lac	Lac	Saguenay		50 58 63 34	12 L/13E
Kanehkuahuakat Messepenuku, Pointe	Pointe	Saguenay	Cugnet	50 17 63 49	12 L/05W

NOM	ENTITÉ	DIVISION DE RECENSEMENT	CANTON	POSITION	CARTE
Kanehkuahuakau, Îles	Îles	Saguenay	Cugnet	50 17 63 50	12 L/05W
Kanehkuemiskaht, Haut-fond	Haut-fond	Saguenay		51 24 63 46	12 M/05W
Kanehkuemiskaht, Pointe	Pointe	Saguenay		51 27 63 48	12 M/05W
Kanehkuemiskau, Ruisseau	Ruisseau	Saguenay		51 26 63 48	12 M/05W
Kanehkuhukau Hipis, Îles	Îles	Saguenay	Cugnet	50 18 63 50	12 L/05W
Kanetnaht, Pointe	Pointe	Saguenay		51 36 63 41	12 M/12E
Kanetnau, Ruisseau	Ruisseau	Saguenay		51 37 63 41	12 M/12E
Kangkittuq, Pointe	Pointe	Territoire-du-Nouveau-Québec		58 20 77 58	34 K/05W
Kangillikutaq, Lac	Lac	Territoire-du-Nouveau-Québec		58 23 77 31	34 K/05W
Kangilliq, Lac	Lac	Territoire-du-Nouveau-Québec		58 28 76 51	34 K/07W
Kangiriaq, Sentier	Sentier	Territoire-du-Nouveau-Québec		58 16 77 39	34 K/05E
Kangirsukallak, Baie	Baie	Territoire-du-Nouveau-Québec		58 16 77 39	34 K/05E
Kaniahkuiau Ministukuapiskau, Rocher	Rocher	Saguenay	Cugnet	50 18 63 55	12 L/05W
Kanicokohotew, Lac	Lac	Abitibi	Balète	48 56 74 51	32 B/15W
Kanico Sakiwok, Lac	Lac	Saint-Maurice	La Poterie	47 13 73 43	31 P/04E
Kanictotcekohotek, Laes	Laes	Abitibi	Perrier	48 54 74 54	32 B/15W
Kanihuahtehiti, Portage	Portage	Saguenay		51 46 63 43	12 M/13E
Kanihuakapauti	Lac	Saguenay		50 29 64 36	22 I/07E
Kutukuanitshuapa, Lac					
Kanikwikwaua, Lac	Lac	Territoire-du-Nouveau-Québec		56 49 67 57	24 B/13W
Kanimasuch, Lac	Lac	Territoire-du-Nouveau-Québec		57 37 68 24	24 F/09W
Kanimasusch, Lac	Lac	Territoire-du-Nouveau-Québec		56 42 68 34	24 C/10E
Kanimasusch, Lac	Lac	Territoire-du-Nouveau-Québec		56 48 68 29	24 C/16W
Kanimasusch, Lac	Lac	Territoire-du-Nouveau-Québec		56 24 68 07	24 C/08E
Kanimepirickacik, Petit lac	Lac	Abitibi	Mathieu	48 53 74 49	32 B/15W
Kanimepiriskak, Lac	Lac	Abitibi	Balète, Mathieu	48 55 74 45	32 B/15W
Kanipitasachitich, Lac	Lac	Territoire-du-Nouveau-Québec		57 39 70 04	24 E/09E
Kanisuskumikach, Laes	Laes	Territoire-du-Nouveau-Québec		57 51 68 39	24 F/15E
Kanocemwakowok, Lac	Lac	Abitibi	McSweeney	48 45 74 46	32 B/15W
Kanunaukunant, Lac	Lac	Saguenay	Margane	50 21 64 38	22 I/07E
Kaokashiskak, Lac	Lac	Lac-Saint-Jean-Ouest	Verreau	48 54 74 31	32 B/15E
Kaopitciwok, Passe	Passe	Abitibi	Perrier	48 47 74 56	32 B/15W
Kaokiskakamak, Lac	Lac	Saint-Maurice		47 24 74 02	31 O/08E
Kaotamictikwatinacik, Colline	Colline	Champlain	Verreau	48 53 74 40	32 B/15E
Kaotasinimiskowok, Lac	Lac	Saint-Maurice		47 23 74 00	31 O/08E
Kapahapakahiu, Lac	Lac	Saguenay	Laurin	50 34 63 10	12 L/11E
Kapapanachipiskatinau, Mont	Mont	Territoire-du-Nouveau-Québec		55 37 69 12	23 N/11E
Kapapikwamischipiuiu	Lieu-dit	Territoire-du-Nouveau-Québec		57 04 67 10	24 G/03E
Kapatahkatnahiu, Monts	Monts	Saguenay		51 25 64 04	22 P/08E
Kapatahkatnahiu, Ruisseau	Ruisseau	Saguenay		51 16 64 09	22 P/08E
Kapatahkatnahiu Uauahk, Lac	Lac	Saguenay		51 30 64 05	22 P/08E
Kapemistauatshetsuan, Rapides	Rapides	Saguenay	Mingan, Rocamadour	50 25 64 12	22 I/08E
Kapenakhkueu Uhtukuan, Colline	Colline	Saguenay	Longfellow	50 37 63 42	12 L/12E
Kapenepeu Etsuaneu, Ruisseau	Ruisseau	Saguenay		50 37 64 03	22 I/09E
Kapesset, Portage	Portage	Saguenay		50 45 64 06	22 I/09E
Kapihtuakaupet, Baie	Baie	Saguenay	Mingan	50 17 64 02	22 I/08E
Kapikasuw, Lac	Lac	Territoire-du-Nouveau-Québec		57 09 68 54	24 F/02W
Kapikuahenenant, Coteau	Coteau	Saguenay	Mingan	50 19 64 05	22 I/08E
Kapikupiyich, Abrupt	Abrupt	Territoire-du-Nouveau-Québec		57 14 69 19	24 F/03W
Kapikwatimu, Lac	Lac	Territoire-du-Nouveau-Québec		56 41 68 47	24 C/10W

NOM	ENTITÉ	DIVISION DE RECENSEMENT	CANTON	POSITION	CARTE
Kapikwatimu, Ruisseau	Ruisseau	Territoire-du-Nouveau-Québec		56 43 68 44	24 C/10E
Kapimichiusich, Presqu'île	Presqu'île	Territoire-du-Nouveau-Québec		57 04 68 22	24 F/01W
Kapimitiskumikach, Lac	Lac	Territoire-du-Nouveau-Québec		56 50 68 48	24 C/15W
Kapinekupat, Lacs	Lacs	Saguenay	Mingan	50 27 64 03	22 I/08E
Kapinekupat, Ruisseau	Ruisseau	Saguenay		50 28 64 02	22 I/08E
Kapituaatshinant, Portage	Portage	Saguenay		50 38 64 34	22 I/10E
Kapischitapiskwau, Lac	Lac	Territoire-du-Nouveau-Québec		55 41 69 36	23 N/12E
Kapisillialuk, Pointe	Pointe	Territoire-du-Nouveau-Québec		58 25 76 14	34 K/08E
Kapisilliapik Anginirsaq, Lac	Lac	Territoire-du-Nouveau-Québec		58 28 77 52	34 K/05W
Kapisilliapik Mikinirsaq, Lac	Lac	Territoire-du-Nouveau-Québec		58 28 77 51	34 K/05W
Kapisillik, Lac	Lac	Territoire-du-Nouveau-Québec		58 19 77 48	34 K/05W
Kapisillik, Lac	Lac	Territoire-du-Nouveau-Québec		58 52 77 17	34 K/14W
Kapisillualik, Lac	Lac	Territoire-du-Nouveau-Québec		58 25 77 34	34 K/05E
Kapisichayau, Ruisseau	Ruisseau	Territoire-du-Nouveau-Québec		56 49 66 29	24 B/16W
Kapistawastakaniuch, Portage	Portage	Territoire-du-Nouveau-Québec		56 34 67 08	24 B/11E
Kapistawastakaniuch, Portage	Portage	Territoire-du-Nouveau-Québec		56 45 67 10	24 B/14E
Kapitachuuch, Portage	Portage	Territoire-du-Nouveau-Québec		55 44 71 21	23 M/11W
Kapitachuwach, Rivière	Rivière	Territoire-du-Nouveau-Québec		56 08 68 03	24 C/01E
Kapitiskutaukau, Rapides	Rapides	Territoire-du-Nouveau-Québec		57 30 69 52	24 F/12W
Kapiyupayau, Lac	Lac	Territoire-du-Nouveau-Québec		57 42 68 11	24 F/09E
Kapmithekakamat, Lac	Lac	Saguenay		50 29 64 15	22 I/08E
Kapokweatakasoniwok, Lac	Lac	Saint-Maurice		47 21 74 09	31 O/08E
Kararokokaneparik, Lac	Lac	Saint-Maurice		47 22 74 08	31 O/08E
Kasakamis, Lac	Lac	Territoire-du-Nouveau-Québec		56 48 68 10	24 C/16E
Kasakaskupasiu, Lac	Lac	Territoire-du-Nouveau-Québec		56 49 67 31	24 B/13E
Kasakitohikatek, Lac	Lac	Saint-Maurice		47 23 74 07	31 O/08E
Kasasiki Minictikowok, Lac	Lac	Saint-Maurice		47 27 74 22	31 O/08W
Kasasistim	Lieu-dit	Territoire-du-Nouveau-Québec		56 10 66 18	24 B/01W
Kaschitkayikan, Ruisseau	Ruisseau	Territoire-du-Nouveau-Québec		56 48 67 28	24 B/14W
Kasichipiskasich, Petit lac	Lac	Territoire-du-Nouveau-Québec		57 44 70 06	24 E/09E
Kasikachit Atat, Lac	Lac	Territoire-du-Nouveau-Québec		57 20 67 03	24 G/06E
Kasikaschi, Lac	Lac	Territoire-du-Nouveau-Québec		57 43 68 54	24 F/10W
Kasipwasikan, Lac	Lac	Territoire-du-Nouveau-Québec		57 09 69 08	24 F/03E
Kaskanus, Lac	Lac	Territoire-du-Nouveau-Québec		56 48 68 58	24 C/15W
Kaskiak, Bassin	Fosse	Richelieu		46 03 73 08	31 I/03E
Kasokohotekamacik, Lacs	Lacs	Abitibi	Mathieu	48 52 74 44	32 B/15E
Kastayasi, Rapides	Rapides	Territoire-du-Nouveau-Québec		55 57 68 34	23 N/15E
Kastunaniuch	Lieu-dit	Territoire-du-Nouveau-Québec		56 56 69 06	24 C/14E
Kastunawatinau, Lac	Lac	Territoire-du-Nouveau-Québec		56 57 70 00	24 D/16E
Kasuwakwaniuch, Colline	Colline	Territoire-du-Nouveau-Québec		57 21 68 56	24 F/07W
Kataaluttalik, Colline	Colline	Territoire-du-Nouveau-Québec		58 18 77 26	34 K/06W
Katahtauatshupunan, Lac	Lac	Saguenay		51 38 63 57	12 M/12W
Katahtauatshupunant, Ruisseau	Ruisseau	Saguenay		51 31 63 46	12 M/12W
Katakusik Musus, Lac	Lac	Territoire-du-Nouveau-Québec		56 13 66 52	24 B/02W
Katakutawachitich, Lac	Lac	Territoire-du-Nouveau-Québec		56 31 68 42	24 C/10E
Katakutawachitich, Lac	Lac	Territoire-du-Nouveau-Québec		56 35 67 15	24 B/11W
Katakutawachitich, Lac	Lac	Territoire-du-Nouveau-Québec		56 42 69 23	24 C/11W
Katakutawachitich, Lac	Lac	Territoire-du-Nouveau-Québec		57 02 66 10	24 G/01E
Katatukuatauakaht, Portage	Portage	Saguenay		50 38 64 02	22 I/09E
Katatukuatauakau, Ruisseau	Ruisseau	Saguenay		50 39 64 02	22 I/09E
Katickawe Seka, Lac	Lac	Abitibi	Mathieu	48 53 74 51	32 B/15W
Katehamauapatakant, Lac	Lac	Saguenay		50 40 64 07	22 I/09E
Katehamauapatakant, Portage	Portage	Saguenay		50 40 64 06	22 I/09E

NOM	ENTITÉ	DIVISION DE RECENSEMENT	CANTON	POSITION	CARTE
Katou, Lac	Lac	Champlain	Dupuis	47 26 73 40	31 P/05E
Katsheuatan, Sentier	Sentier	Saguenay	Mingan	50 15 64 01	22 I/01E
Katshihsekakamat, Lac	Lac	Saguenay		50 31 64 00	22 I/09E
Katshinahkuah, Île	Île	Saguenay	Cugnet	50 17 63 48	12 L/05W
Katshinuapishkatsh, Rivière	Ruisseau	Lac-Saint-Jean-Ouest	Lidice	49 55 71 22	22 E/14W
Katwasinut, Lac	Lac	Territoire-du-Nouveau-Québec		55 34 69 35	23 N/12E
Kauahat, Baie	Baie	Saguenay	Mingan	50 17 64 00	22 I/08E
Kauahatshhekakamat, Lac	Lac	Saguenay		50 38 64 13	22 I/09E
Kauahatshuahk	Lieu-dit	Saguenay		50 33 63 53	12 L/12W
Kauapauakaht, Passe	Passe	Saguenay	Cugnet, Mingan	50 25 63 58	12 L/05W
Kauapauakaht, Passe	Passe	Saguenay		50 32 63 52	12 L/12W
Kauapehekat, Pointe	Pointe	Saguenay	Mingan	50 17 64 02	22 I/08E
Kauashekamatsh, Lac	Lac	Lac-Saint-Jean-Ouest	Lidice	49 52 71 18	22 E/14W
Kauashetesh, Rivière	Ruisseau	Lac-Saint-Jean-Ouest		49 46 71 27	22 E/14W
Kauatshikamatsh, Lac	Lac	Lac-Saint-Jean-Ouest		49 37 71 31	22 E/12E
Kauauiekamatsh, Lac	Lac	Lac-Saint-Jean-Ouest		49 39 71 13	22 E/11E
Kaupistetshi, Ruisseau	Ruisseau	Saguenay		51 17 60 12	12 N/08E
Kauhitnakuhihkaht, Portage	Portage	Saguenay		50 49 64 05	22 I/16E
Kauihahtauat, Passe	Passe	Saguenay	Margane	50 23 64 39	22 I/07E
Kauihtut, Lac	Lac	Saguenay		51 20 63 49	12 M/05W
Kauikuiauatshitest, Lacs	Lacs	Saguenay	Cugnet	50 22 63 46	12 L/05W
Kaupuhkat, Lac	Lac	Saguenay	Rocamadour	50 27 64 15	22 I/08W
Kaupuskat, Lac	Lac	Saguenay	Rocamadour	50 24 64 15	22 I/08E
Kaumitshistukuaneu, Petit lac	Lac	Saguenay	Puyjalon, Têtu	50 30 63 17	12 L/06W
Kaumuapuhenant, Lac	Lac	Saguenay		50 31 64 04	22 I/09E
Kaumutshistukuaneu, Lacs	Lacs	Saguenay	Puyjalon, Têtu	50 27 63 18	12 L/06W
Kaunakauan, Lacs	Lacs	Saguenay		50 35 64 00	12 L/12W
Kaunakauan, Petit lac	Lac	Saguenay		50 36 63 59	12 L/12W
Kaunakauan, Ruisseau	Ruisseau	Saguenay		50 35 64 02	22 I/09E
Kausapachuun, Pointe	Pointe	Territoire-du-Nouveau-Québec		54 59 69 50	23 K/13W
Kaususwapaskau	Lieu-dit	Territoire-du-Nouveau-Québec		57 37 70 17	24 E/09W
Kautamisachich, Rapides	Rapides	Territoire-du-Nouveau-Québec		55 05 69 24	23 N/03W
Kautaniskusanischis, Lac	Lac	Territoire-du-Nouveau-Québec		56 40 68 44	24 C/10E
Kautayatinau, Colline	Colline	Territoire-du-Nouveau-Québec		57 09 69 32	24 F/04E
Kautnukuatihunant, Lac	Lac	Saguenay		50 32 64 11	22 I/09E
Kautshistuamani Mihit, Pointe	Pointe	Saguenay	Cugnet	50 18 63 49	12 L/05W
Kawaapusikaach Sich, Lac	Lac	Territoire-du-Nouveau-Québec		53 29 72 41	33 H/07E
Kawachinakaniskastiku, Rivière	Rivière	Territoire-du-Nouveau-Québec		56 34 66 10	24 B/09E
Kawarahateakamacik, Petit lac	Lac	Saint-Maurice		47 24 74 04	31 O/08E
Kawasachuun	Lieu-dit	Territoire-du-Nouveau-Québec		57 03 69 14	24 F/03E
Kawasachuun, Chutes	Chutes	Territoire-du-Nouveau-Québec		57 41 68 37	24 F/10E
Kawaschayamiskau, Lac	Lac	Territoire-du-Nouveau-Québec		55 29 71 30	23 M/05W
Kawaskustau, Colline	Colline	Territoire-du-Nouveau-Québec		57 54 69 10	24 F/14E
Kawaskakapu Kunanuwich, Lac	Lac	Territoire-du-Nouveau-Québec		56 43 67 34	24 B/12E
Kawaskorek Acicki, Lac	Lac	Saint-Maurice	Galifet	47 11 73 56	31 P/04W
Kawawachikamach	Localité	Territoire-du-Nouveau-Québec		54 52 66 46	23 J/15W
Kawawachipatach, Lac	Lac	Territoire-du-Nouveau-Québec		56 52 67 32	24 B/13E
Kawawaschukau, Lacs	Lacs	Territoire-du-Nouveau-Québec		57 45 68 12	24 F/09E
Kawawiyakamach, Lac	Lac	Territoire-du-Nouveau-Québec		55 12 69 32	23 N/04E
Kawawiyakanau, Lac	Lac	Territoire-du-Nouveau-Québec		56 58 66 03	24 B/16E
Kawawiyapachuunis, Rapides	Rapides	Territoire-du-Nouveau-Québec		55 01 69 40	23 N/04E
Kawipapach Michiwap	Lieu-dit	Territoire-du-Nouveau-Québec		57 12 69 18	24 F/03W
Kawipuskach, Lac	Lac	Territoire-du-Nouveau-Québec		57 17 68 02	24 F/08E

NOM	ENTITÉ	DIVISION DE RECENSEMENT	CANTON	POSITION	CARTE
Kawisaskopek, Lac	Lac	Abitibi	Perrier	48 50 74 57	32 B/15W
Kawisikimactecik, Lac	Lac	Saint-Maurice		47 25 74 02	31 O/08E
Kawitceak Amiskopi, Étang	Étang	Saint-Maurice		47 22 74 05	31 O/08E
Kayakawakamau, Rivière	Rivière	Territoire-du-Nouveau-Québec		55 15 68 17	23 N/08W
Kayakutawakamau, Lac	Lac	Territoire-du-Nouveau-Québec		56 33 67 01	24 B/11E
Keable, Avenue	Avenue	Gaspé-Ouest	Christie	49 10 66 10	22 G/01E
Keable, Rue	Rue	Matane	Cherbourg, Dalibaire, Romieu	49 00 66 59	22 G/02W
Kerley-Côté, Cours d'eau	Ruisseau	Rouville		45 26 72 53	31 H/07W
Kéroack, Rue	Rue	Chambly		45 32 73 21	31 H/11W
Kice Matawanikak, Bras	Bras	Abitibi	Le May	48 35 74 58	32 B/10W
Kiggalutsiuvik, Ruisseau	Ruisseau	Territoire-du-Nouveau-Québec		58 15 77 32	34 K/05E
Kiggalutsiuvip Nuvunga, Pointe	Pointe	Territoire-du-Nouveau-Québec		58 17 77 46	34 K/05W
Kikikwapiskok, Lac	Lac	Abitibi	Mathieu	48 54 74 42	32 B/15E
Kilburn Mills	Hameau	Stanstead	Barnston	45 05 71 56	21 E/04W
Killilittaviup Tasinga, Lac	Lac	Territoire-du-Nouveau-Québec		58 17 77 20	34 K/06W
Kingulliq, Lac	Lac	Territoire-du-Nouveau-Québec		58 19 77 48	34 K/05W
Kinkora, Camp	Colonie de vacances	Argenteuil	Howard	46 00 74 19	31 J/01W
Kirouac, Cours d'eau	Ruisseau	L'Islet		47 03 70 15	21 M/01W
Kisarviapik, Baie	Baie	Territoire-du-Nouveau-Québec		58 19 77 51	34 K/05W
Kiti, Lac	Lac	Territoire-du-Nouveau-Québec		56 43 67 29	24 B/11W
Kitturiartuq, Pointe	Pointe	Territoire-du-Nouveau-Québec		58 20 77 57	34 K/05W
Knowlton Landing	Hameau	Brome	Bolton, Potton	45 09 72 18	31 H/01W
Kpiwesi, Bois	Bois	Yamaska		46 05 72 49	31 I/02W
Kukuh Katshihtauant, Lac	Lac	Saguenay		51 21 63 50	12 M/05W
Kukumau Patauan, Lac	Lac	Saguenay		52 13 64 10	23 A/01E
Kupitan, Rapides	Rapides	Saguenay	Cugnet, Mingan	50 23 63 59	12 L/05W
Kuskananis, Lac	Lac	Territoire-du-Nouveau-Québec		56 55 69 10	24 C/14E
Kuugaapik, Ruisseau	Ruisseau	Territoire-du-Nouveau-Québec		58 15 77 38	34 K/05E
Kuugajaakallak, Ruisseau	Ruisseau	Territoire-du-Nouveau-Québec		58 16 77 41	34 K/05E
Kuugajaakallak, Ruisseau	Ruisseau	Territoire-du-Nouveau-Québec		58 33 77 36	34 K/12E
Kuugajaakallaup Tasinga, Lac	Lac	Territoire-du-Nouveau-Québec		58 18 77 40	34 K/05E
Kuugajaakallaup Tasinga, Lac	Lac	Territoire-du-Nouveau-Québec		58 34 77 36	34 K/12E
Kuugajaq, Rivière	Rivière	Territoire-du-Nouveau-Québec		58 33 76 21	34 K/08W
Kuugajaq Pamiurtuutaqasuq, Ruisseau	Ruisseau	Territoire-du-Nouveau-Québec		58 41 76 53	34 K/10W
Kuugajaq Urpilik, Ruisseau	Ruisseau	Territoire-du-Nouveau-Québec		58 40 77 50	34 K/12W
Kuugajaaraaluk, Ruisseau	Ruisseau	Territoire-du-Nouveau-Québec		58 18 77 28	34 K/06W
Kuugajaaraapik, Lacs	Lacs	Territoire-du-Nouveau-Québec		58 28 77 18	34 K/06W
Kuugajakallak, Ruisseau	Ruisseau	Territoire-du-Nouveau-Québec		58 41 76 57	34 K/10W
Kuuk Avinninga	Lieu-dit	Territoire-du-Nouveau-Québec		58 37 77 40	34 K/12E
Kuukutaq, Passe	Passe	Territoire-du-Nouveau-Québec		58 25 76 14	34 K/08E
Kuulakaat, Ruisseau	Ruisseau	Territoire-du-Nouveau-Québec		58 25 76 11	34 K/08E
Kuutsitalik, Lac	Lac	Territoire-du-Nouveau-Québec		58 36 77 01	34 K/11E
Kwekohake, Lac	Lac	Saint-Maurice		47 22 74 05	31 O/08E

NOM	ENTITÉ	DIVISION DE RECENSEMENT	CANTON	POSITION	CARTE
L					
Labarre, Rue	Rue	Verchères		45 41 73 26	31 H/11W
Labbé, Branche	Ruisseau	Bellechasse		46 44 70 49	21 L/10W
Labbé, Cours d'eau	Ruisseau	Drummond	Upton	45 55 72 41	31 H/15E
Labelle, District électoral de	Circ. élect. municipale	Île-Jésus		45 33 73 44	31 H/12E
Labelle, Lac à	Lac	Terrebonne	Wolfe	46 04 74 28	31 J/01W
Labelle, Rue	Rue	Gatineau	Egan	46 26 76 00	31 J/05W
Labonté, Cours d'eau	Ruisseau	Drummond	Kingsey	45 45 72 13	31 H/16E
Labonté, Cours d'eau	Ruisseau	Bellechasse		46 50 70 46	21 L/15W
Labonté-Desmarais, Ruisseau	Ruisseau	Yamaska		45 58 72 44	31 H/15E
Labonté-Smith, Cours d'eau	Ruisseau	Nicolet	Blandford	46 19 71 55	21 L/05W
L'Abord-à-Plouffe, District électoral de	Circ. élect. municipale	Île-Jésus		45 32 73 45	31 H/12W
Labossière, Lac	Lac	Saguenay	Du Thet	49 12 69 41	22 F/04E
Labrecque, Chemin	Chemin	Frontenac	Lambton	45 50 71 05	21 E/14E
Labrecque, Cours d'eau	Ruisseau	Bellechasse	Armagh	46 44 70 36	21 L/10E
Labrie, Rue	Rue	Richelieu		46 01 73 09	31 I/03E
Labrie, Rue	Rue	Saguenay	De Monts	49 25 67 18	22 G/06W
Lac, Avenue du	Rue	Montcalm	Lussier	46 19 74 13	31 J/08E
Lac, Décharge du	Ruisseau	Matapédia		48 31 67 35	22 B/12E
Lac, Rue du	Rue	Chambly		45 32 73 21	31 H/11W
Lac à Foin, Crique du	Ruisseau	Montcalm	Chilton	46 13 74 03	31 J/01E
Lac-à-la-Croix, Chemin du	Chemin	Argenteuil	Wentworth	45 51 74 28	31 G/16W
Lac à la Loutre, Décharge du	Ruisseau	Matane	Matane	48 40 67 33	22 B/12E
Lac-à-l'Île, Chemin du	Chemin	Montcalm	Archambault	46 13 74 23	31 J/01W
Lac-Anne, Chemin du	Chemin	Argenteuil	Wentworth	45 51 74 28	31 G/16W
Lacasse, Baie à	Baie	Terrebonne	Beresford	46 04 74 21	31 J/01W
Lacasse, Branche	Ruisseau	Bellechasse		46 38 70 55	21 L/10W
Lacasse, Cours d'eau	Ruisseau	Yamaska		46 01 72 45	31 I/02W
Lacasse, Cours d'eau	Ruisseau	Bellechasse		46 45 70 53	21 L/10W
Lacasse, Montagne à	Colline	Terrebonne	Wexford	46 03 74 05	31 J/01E
Lac Astle, Décharge du	Ruisseau	Matane	MacNider	48 41 68 00	22 B/12W
Lac-au-Chasseur, Chemin du	Chemin	Argenteuil	Wentworth	45 51 74 28	31 G/16W
Lac au Foin, Décharge du	Ruisseau	Matapédia	MacNider	48 39 67 47	22 B/12W
Lac-Azur, Chemin du	Chemin	Terrebonne	Beresford	46 03 74 17	31 J/01W
Lac Bélanger, Décharge du	Ruisseau	Matapédia	MacNider	48 42 67 46	22 B/12W
Lac Boniface, Décharge du	Ruisseau	Matapédia	MacNider	48 36 67 47	22 B/12W
Lac Boucher, Décharge du	Ruisseau	Matapédia	MacNider	48 39 67 47	22 B/12W
Lac-Chaput, Chemin du	Chemin	Argenteuil	Wentworth	45 51 74 28	31 G/16W
Lac Côté, Décharge du	Ruisseau	Matane		48 37 67 58	22 B/12W
Lac-Dansereau, Chemin du	Chemin	Argenteuil	Wentworth	45 51 74 28	31 G/16W
Lac Davis, Ruisseau du	Ruisseau	Gaspé-Est	Sydenham	48 56 64 39	22 A/15E
Lac-d'Écorces, Chemin du	Chemin	Gatineau	Egan	46 30 75 59	31 J/12W
Lac Delage, Décharge du	Ruisseau	Québec		46 57 71 24	21 L/14W
Lac-de-la-Montagne-Noire, Chemin du	Chemin	Montcalm	Archambault	46 13 74 23	31 J/01W

NOM	ENTITÉ	DIVISION DE RECENSEMENT	CANTON	POSITION	CARTE
Lac-de-la-Montagne-Noire, Chemin du	Chemin	Montcalm	Lussier	46 19 74 13	31 J/08E
Lac-des-Feuilles, Chemin du	Chemin	Argenteuil	Wentworth	45 51 74 28	31 G/16W
Lac-Désormeaux, Chemin du	Chemin	Gatineau	Northfield	46 06 75 54	31 J/04W
Lac-des-Pins, Chemin du	Chemin	Gatineau	Aumond	46 30 75 50	31 J/05W
Lac des Quinze Milles, Décharge du	Ruisseau	Matapédia	Cabot	48 33 67 52	22 B/12W
Lac-des-Roches, Chemin du	Chemin	Argenteuil	Wentworth	45 51 74 28	31 G/16W
Lac des Roy, Étangs du	Étangs	Matapédia	MacNider	48 39 67 40	22 B/12E
Lac-Double-R, Chemin du	Chemin	Argenteuil	Wentworth	45 51 74 28	31 G/16W
Lac-Dufresne	Hameau	Terrebonne	Doncaster	46 12 74 13	31 J/01E
Lac-du-Portage	Localité	Matane	Matane	48 39 67 36	22 B/12E
Lac Duquette, Décharge du	Ruisseau	Stanstead	Barford	45 08 71 42	21 E/04E
Lac-du-Rocher, Chemin du	Chemin	Montcalm	Archambault	46 13 74 23	31 J/01W
Lac-Édouard, Chemin du	Chemin	Argenteuil	Wentworth	45 51 74 28	31 G/16W
Lacerte, Cours d'eau	Ruisseau	Saint-Maurice		46 23 72 55	31 I/07W
Lacet, Lac du	Lac	Saguenay	Bayfield	49 13 69 49	22 F/04W
Lac-Gougeon, Chemin du	Chemin	Argenteuil	Wentworth	45 51 74 28	31 G/16W
Lac-Gustave, Chemin du	Chemin	Argenteuil	Wentworth	45 51 74 28	31 G/16W
Lachance, Branche	Ruisseau	Compton	Compton	45 14 71 51	21 E/04W
Lachapelle, Cours d'eau	Ruisseau	Shefford	Milton	45 30 72 48	31 H/07W
Lachapelle, Cours d'eau	Ruisseau	Wolfe	Wotton	45 42 71 45	21 E/12W
Lachapelle, Pont	Pont	Île-Jésus, Île-de-Montréal		45 32 73 44	31 H/12E
Lachapelle, Ruisseau	Ruisseau	Stanstead	Hatley	45 11 71 59	21 E/04W
Lac-La Fantaisie, Chemin du	Chemin	Argenteuil	Wentworth	45 51 74 28	31 G/16W
Lac-La Rivière, Chemin du	Chemin	Argenteuil	Wentworth	45 51 74 28	31 G/16W
Lac Leclerc, Décharge du	Ruisseau	Matapédia		48 34 67 43	22 B/12E
Lac-Legault	Centre de villégiature	Terrebonne	Doncaster	46 13 74 12	31 J/01E
Lac-Louisa, Chemin du	Chemin	Argenteuil	Wentworth	45 51 74 28	31 G/16W
Lac Lyster, Décharge du	Ruisseau	Stanstead	Barnston	45 05 71 55	21 E/04W
Lac Lyster, Plage du	Plage	Stanstead	Barnston	45 02 71 55	21 E/04W
Lac-Marois, Chemin du	Chemin	Gatineau	Aumond	46 30 75 50	31 J/05W
Lac Michaud, Décharge du	Ruisseau	Matapédia	MacNider	48 35 67 48	22 B/12W
Lac-Miroir, Chemin du	Chemin	Argenteuil	Wentworth	45 51 74 28	31 G/16W
Lac-Nantel	Centre de villégiature	Terrebonne	Wolfe	46 07 74 25	31 J/01W
Lacombe, Rue	Rue	Chambly		45 32 73 21	31 H/11W
La Corne, Rue	Rue	Chambly		45 32 73 21	31 H/11W
La Côte-de-Beaupré	Mun. régionale de comté	Montmorency No 1		47.03 70 54	21 M/02W
La Côte-de-Gaspé	Mun. régionale de comté	Gaspé-Est	Baie-de-Gaspé- Sud, Cloridorme	49 10 64 55	22 H/02W
Lac Ouellet, Décharge du	Ruisseau	Matapédia	MacNider	48 40 67 46	22 B/12W
Lacourse, Cours d'eau	Ruisseau	Yamaska		45 57 72 51	31 H/15W
Lac-Paradis, Chemin du	Chemin	Argenteuil	Wentworth	45 51 74 28	31 G/16W
Lac Paradis, Décharge du	Ruisseau	Matapédia	Cabot	48 34 67 54	22 B/12W
Lac-Perreault, Chemin du	Chemin	Montcalm	Lussier	46 19 74 13	31 J/08E
Lac-Provost, Chemin du	Chemin	Montcalm	Lussier	46 19 74 13	31 J/08E
Lac-Richer, Chemin du	Chemin	Argenteuil	Wentworth	45 51 74 28	31 G/16W
Lac-Riel, Chemin du	Chemin	Gatineau	Egan	46 30 75 59	31 J/12W
Lacroix, Rue	Rue	Portneuf		46 47 71 41	21 L/13E
Lacroix-Messier, Branche	Ruisseau	Saint-Hyacinthe		45 39 73 11	31 H/11E

NOM	ENTITÉ	DIVISION DE RECENSEMENT	CANTON	POSITION	CARTE
Lac-Rossignol	Hameau	Terrebonne	Wolfe	46 10 74 27	31 J/01W
Lac-Saint-Jean-Est	Mun. régionale de comté	Lac-Saint-Jean-Est	La Barre, Signay	48 33 71 39	22 D/12E
Lac-Saint-Louis, Chemin du	Chemin	Argenteuil	Wentworth	45 51 74 28	31 G/16W
Lac-Saint-Victor, Chemin du	Chemin	Argenteuil	Wentworth	45 51 74 28	31 G/16W
Lac-Sarrazin	Hameau	Terrebonne	Doncaster	46 07 74 12	31 J/01E
Lac Sauvagesse, Décharge du	Ruisseau	Matapédia	MacNider	48 36 67 46	22 B/12W
Lacs Bouchard, Décharge des	Ruisseau	Gaspé-Est	Sydenham	48 56 64 37	22 A/15E
Lac-Seigneurial, Chemin du	Chemin	Chambly		45 32 73 21	31 H/11W
Lacs Maltais, Coulée des	Ruisseau	Chicoutimi	Coquart	48 28 70 04	22 D/08E
Lac-Swell	Localité	Terrebonne	Doncaster	46 05 74 11	31 J/01E
Lac-Théodore, Chemin du	Chemin	Argenteuil	Wentworth	45 51 74 28	31 G/16W
Lac-Tomkin, Chemin du	Chemin	Labelle	Dudley	46 18 75 30	31 J/05E
Lac-Violon	Centre de villégiature	Terrebonne	Wexford	46 06 74 04	31 J/01E
Lac-William-Henry, Chemin du	Chemin	Argenteuil	Wentworth	45 51 74 28	31 G/16W
Ladd's Mills, Ruisseau de	Ruisseau	Stanstead	Barford	45 06 71 48	21 E/04W
Ladouceur, Rue	Rue	Argenteuil		45 34 74 20	31 G/09W
Ladurantaye, Cours d'eau	Ruisseau	Montmagny		47 01 70 30	21 M/01W
Lafayette, Rue	Rue	Richelieu		46 01 73 09	31 I/03E
Lafèche, Rue	Rue	Richelieu		46 01 73 09	31 I/03E
Lafleur, Cours d'eau	Ruisseau	Lotbinière		46 31 71 22	21 L/11W
Lafond, Chemin	Chemin	Montcalm	Lussier	46 19 74 13	31 J/08E
Lafond, Cours d'eau	Ruisseau	Stanstead	Barnston	45 01 71 48	21 E/04W
Lafond, Lacs à	Lacs	Terrebonne	Doncaster	46 04 74 01	31 J/01E
Lafontaine, Rue	Rue	Chambly		45 32 73 21	31 H/11W
Lafontaine, Rue	Rue	Richelieu		46 01 73 09	31 I/03E
Lafrenière, Chemin	Chemin	Témiscamingue	Beauchastel	48 12 79 15	32 D/03W
Laganière-Gariépy, Cours d'eau	Ruisseau	Portneuf		46 38 72 00	31 I/09E
Lagué, Cours d'eau	Ruisseau	Missisquoi	Farnham, Stanbridge	45 13 72 57	31 H/02W
La Haute-Côte-Nord	Mun. régionale de comté	Saguenay	Albert, Bourdon, Iberville	48 34 69 14	22 C/11E
La Haute-Yamaska	Mun. régionale de comté	Shefford	Granby	45 24 72 44	31 H/07E
La Jacques-Cartier	Mun. régionale de comté	Québec	Stoneham, Tewkesbury	47 02 71 35	21 M/04E
Lajemmerais	Mun. régionale de comté	Verchères		45 41 73 26	31 H/11W
Lajoie, Rue	Rue	Rivière-du-Loup		47 55 69 26	21 N/14W
Lake View	Hameau	Portneuf		46 54 71 37	21 L/13E
Lakeview, Rue	Rue	Chambly		45 32 73 21	31 H/11W
Lakomanek, Camping	Terrain de camping	Yamaska		46 04 72 50	31 I/02W
Lalande, Rue	Rue	Québec		46 51 71 21	21 L/14W
Lalanne, Cours d'eau	Ruisseau	Missisquoi	Farnham	45 18 73 00	31 H/07W
Laliberté, Branche	Ruisseau	Bellechasse		46 38 70 54	21 L/10W
Laliberté, Branche	Ruisseau	Lévis		46 41 71 02	21 L/11E
Lalime, Rue	Rue	Richelieu		46 01 73 09	31 I/03E
Lamarche, Rue	Rue	Chambly		45 32 73 21	31 H/11W
Lamarche, Rue	Rue	Richelieu		46 01 73 09	31 I/03E
Lamarre, Baie	Baie	Matapédia		48 34 67 33	22 B/12E
Lamarre, Cours d'eau	Ruisseau	Saint-Jean		45 18 73 21	31 H/06W

NOM	ENTITÉ	DIVISION DE RECENSEMENT	CANTON	POSITION	CARTE
Lamartine, Rue	Rue	Québec		46 52 71 26	21 L/14W
La Matapédia	Mun. régionale de comté	Matapédia	Casuspull, MacNider	48 18 67 34	22 B/05E
Lambert, Branche	Ruisseau	Dorchester		46 31 70 58	21 L/10W
Lambert, Chemin	Chemin	Compton	Hereford	45 05 71 35	21 E/04E
Lambert, Cours d'eau	Ruisseau	Drummond	Grantham, Upton	45 54 72 41	31 H/15E
Lambert, Rue	Rue	Montcalm	Lussier	46 19 74 13	31 J/08E
Lambert-Boutin, Cours d'eau	Ruisseau	Lotbinière		46 23 71 27	21 L/06W
Lambert-Closse, Rue	Rue	Richelieu		46 01 73 09	31 I/03E
L'Amiante	Mun. régionale de comté	Mégantic	Thetford	46 05 71 18	21 L/03W
La Mitis	Mun. régionale de comté	Rimouski	Massé	48 32 68 05	22 C/09E
Lamontagne, Rue	Rue	Beauce		46 27 71 02	21 L/06E
Lamontagne, Ruisseau	Ruisseau	Stanstead	Hatley	45 15 72 04	31 H/08E
Lamoureux, Rue	Rue	Saint-Hyacinthe		45 46 72 59	31 H/15W
Lamoureux, Rue	Rue	Saint-Hyacinthe		45 50 73 04	31 H/14E
Lanciaux, Étang	Étang	Stanstead	Barford	45 05 71 42	21 E/04E
Landreau, Rue	Rue	Québec		46 52 71 26	21 L/14W
Landry, Branche	Ruisseau	Matane	MacNider	48 44 67 51	22 B/12W
Landry, Cours d'eau	Ruisseau	Richmond	Brompton	45 29 72 00	21 E/05W
Landry, Cours d'eau	Ruisseau	Montmagny		47 02 70 25	21 M/01W
Landry, Embranchement	Ruisseau	Brome	Granby	45 20 72 42	31 H/07E
Lang, District électoral de	Circ. élect. municipale	Châteauguay		45 22 73 45	31 H/05W
Langevin, Rue	Rue	Richelieu		46 01 73 09	31 I/03E
Langlais, Cours d'eau	Ruisseau	Portneuf		46 39 72 10	31 I/09E
L'Anglais, Rue	Rue	Matane	Cherbourg, Dalibaire, Romieu	49 00 66 59	22 G/02W
Langlois, Cours d'eau	Ruisseau	Matapédia		48 34 67 38	22 B/12E
Langlois, Rue	Rue	Montmorency No 2		46 53 71 04	21 L/14E
La Noue, District électoral de	Circ. élect. municipale	Châteauguay		45 23 73 45	31 H/05W
La Nouvelle-Beauce	Mun. régionale de comté	Beauce		46 27 71 02	21 L/06E
Lansdowne, Rue	Rue	Chambly		45 32 73 21	31 H/11W
Lansdowne, Rue	Rue	Pontiac	Mansfield	45 51 76 44	31 F/15E
Lanthier, Chemin	Chemin	Argenteuil	Wentworth	45 51 74 28	31 G/16W
Lantier, Rue	Rue	Québec		46 51 71 21	21 L/14W
Laperrière, Rue	Rue	Richelieu		46 01 73 09	31 I/03E
La Petite-France	Localité	Gaspé-Est		48 25 64 29	22 A/08W
Lapierre, Rue	Rue	Saguenay	Manicouagan	49 10 68 12	22 F/01E
Lapinot, Lac	Lac	Champlain	Bisaillon	47 23 73 33	31 P/05E
Laplante, Avenue	Avenue	Témiscamingue	Beauchastel	48 12 79 15	32 D/03W
Laplume, Rue	Rue	Richelieu		46 01 73 09	31 I/03E
Lapointe, Ruisseau	Ruisseau	Nicolet		46 25 72 15	31 I/08E
Lapointe-Ruel, Coulée	Ruisseau	Wolfe	Wotton	45 44 71,47	21 E/12W
Laporte, Rue	Rue	Pontiac	Mansfield	45 51 76 44	31 F/15E
Laprade, Rue	Rue	Richelieu		46 01 73 09	31 I/03E
Laprise, Lac	Lac	Chicoutimi	Couillard	48 33 70 08	22 D/09E
Lareau, Cours d'eau	Ruisseau	Chambly		45 27 73 17	31 H/06W
Larivière, Chemin	Chemin	Argenteuil	Wentworth	45 51 74 28	31 G/16W
La Rivière-du-Nord	Mun. régionale de comté	Terrebonne	Kilkenny	45 49 74 01	31 G/16E

NOM	ENTITÉ	DIVISION DE RECENSEMENT	CANTON	POSITION	CARTE
Laroche, Cours d'eau	Ruisseau	Portneuf		46 43 71 43	21 L/12E
Laroche, Lac	Lac	Portneuf	Colbert	46 59 72 04	31 I/16E
Larochelle, Rue	Rue	Québec		46 51 71 21	21 L/14W
Larocque, Lac	Lac	Terrebonne	Doncaster	46 11 74 09	31 J/01E
Larocque, Rue	Rue	Richelieu		46 01 73 09	31 I/03E
Larouche, Lac	Lac	Saguenay	Janssoone	49 16 69 38	22 F/05E
Larrivée, Lac à	Lac	Rimouski	Fleuriau	48 31 68 00	22 B/12W
Larue, Rue	Rue	Québec		46 51 71 21	21 L/14W
La Salle, Rue	Rue	Chambly		45 32 73 21	31 H/11W
La Salle, Rue	Rue	Deux-Montagnes		45 34 73 54	31 H/12W
La Salle, Rue	Rue	Richelieu		46 01 73 09	31 I/03E
Lasallienne, Rue	Rue	Québec		46 51 71 21	21 L/14W
Lasauge, Lac	Lac	Saguenay		49 24 69 46	22 F/05W
Lasouche, Lac	Lac	Saguenay		49 24 69 46	22 F/05W
L'Assomption	Mun. régionale de comté	L'Assomption		45 48 73 26	31 H/14W
L'Assomption, District électoral de	Circ. élect. municipale	Arthabaska	Arthabaska	46 04 71 59	21 L/04W
Latreille, Petit lac	Lac	Saguenay	Janssoone	49 15 69 41	22 F/05E
Latulippe, Cours d'eau	Ruisseau	Bellechasse		46 50 70 46	21 L/15W
Lauda, Lac	Lac	Chicoutimi		48 49 70 06	22 D/16E
Laura-Plamondon, Mont	Colline	Portneuf		46 55 71 48	21 L/13W
Lauréat, Lac à	Lac	Chicoutimi	Couillard	48 32 70 08	22 D/09E
Laure-Conan, Rue	Rue	Chambly		45 32 73 21	31 H/11W
Laure-Gaudreault, Rue	Rue	Chambly		45 32 73 21	31 H/11W
Laurent, Rue	Rue	Montcalm	Lussier	46 19 74 13	31 J/08E
Laurentides, Centre éducatif forestier des	Centre d'int. de la nature	Terrebonne	Wolfe	46 03 74 28	31 J/01W
Laurentides, Réserve écologique des	Réserve écologique	Argenteuil	Montcalm	46 01 74 28	31 J/01W
Laurentides, Rue des	Rue	Québec		46 51 71 21	21 L/14W
Laurentien, Chemin	Chemin	Gatineau	Aumond	46 30 75 50	31 J/12W
Laurentien, Ruisseau	Ruisseau	Québec		46 53 71 18	21 L/14W
Laurentienne, Route	Route	L'Assomption		45 47 73 46	31 H/13W
Laurier, Rue	Rue	Richelieu		46 01 73 09	31 I/03E
Laurier, Rue	Rue	Portneuf		46 51 71 37	21 L/13E
Laurier, Rue du	Rue	Rouville		45 28 73 16	31 H/06W
Lauzé, Pointe à	Pointe	Montcalm	Archambault	46 11 74 23	31 J/01W
Lauzon, Rue	Rue	Soulanges		45 21 74 13	31 G/08E
Laval	Mun. régionale de comté	Île-Jésus		45 35 73 45	31 H/12W
Laval, Rue	Rue	Richelieu		46 01 73 09	31 I/03E
Laval-des-Rapides, District électoral de	Circ. élect. municipale	Île-Jésus		45 33 73 43	31 H/12E
Lavallée, Cours d'eau	Ruisseau	Drummond	Wickham	45 46 72 33	31 H/15E
Lavallée, Rue	Rue	Québec		46 51 71 21	21 L/14W
La Vallée-de-la-Gatineau	Mun. régionale de comté	Gatineau, Pontiac	Denholm, Egan, Sicotte	46 32 76 03	31 K/09E
La Vallée-du-Richelieu	Mun. régionale de comté	Chambly, Verchères		45 34 73 12	31 H/11E
La Vérendrye, Rue	Rue	Richelieu		46 01 73 09	31 I/03E
Laverrrière, Chemin	Chemin	Témiscouata	Cabano	47 35 69 06	21 N/11E
Lavolette, Petit lac	Lac	Terrebonne	Wexford	46 00 74 08	31 J/01E

NOM	ENTITÉ	DIVISION DE RECENSEMENT	CANTON	POSITION	CARTE
Lavolette, Rue	Rue	Richelieu		46 01 73 09	31 I/03E
Lavoie, Branche	Ruisseau	Montmagny	Panet	46 36 70 03	21 L/09E
Lavoie, Cours d'eau	Ruisseau	Charlevoix-Est	De Sales	47 41 70 23	21 M/09W
Lavoie, Cours d'eau	Ruisseau	Matapédia	Cabot	48 34 67 51	22 B/12W
Lavoie, Lac	Lac	Chicoutimi		48 57 70 29	22 D/16W
Lavoie, Rue	Rue	Richelieu		46 01 73 09	31 I/03E
Lavoie, Rue	Rue	Montcalm	Lussier	46 19 74 13	31 J/08E
Lavoie, Rue	Rue	Matapédia	MacNider	48 38 67 48	22 B/12W
Léandre, Lac	Lac	Saguenay		49 36 68 36	22 F/10E
Le Bas-Richelieu	Mun. régionale de comté	Richelieu		45 58 73 00	31 H/14E
Lebeau, Chemin	Chemin	Argenteuil	Wentworth	45 51 74 28	31 G/16W
Lebel, Avenue	Avenue	Matapédia	MacNider	48 38 67 48	22 B/12W
Lebel, Rue	Rue	Rivière-du-Loup		47 55 69 26	21 N/14W
Lebel, Ruisseau	Ruisseau	Gaspé-Est	Pellegrin	48 33 64 52	22 A/10W
Leblanc, Cours d'eau	Ruisseau	Huntingdon	Godmanchester	45 09 74 21	31 G/01W
Leblond, Cours d'eau	Ruisseau	Matapédia	Cabot	48 35 67 50	22 B/12W
Leblond, Rue	Rue	Québec		46 52 71 26	21 L/14W
Lebreux, Rue	Rue	Gaspé-Est		49 13 65 08	22 H/03E
Lebrun, Cours d'eau	Ruisseau	Richmond	Brompton	45 27 72 04	31 H/08E
Lebrun, Cours d'eau	Ruisseau	Richmond	Brompton	45 29 71 59	21 E/05W
Le Centre-de-la-Mauricie	Mun. régionale de comté	Champlain, Saint-Maurice	Saint-Maurice, Shawinigan	46 36 72 49	31 I/10W
Lechasseur, Petit lac	Lac	Matapédia		48 35 67 42	22 B/12E
Leclaire, Rue	Rue	Richelieu		46 01 73 09	31 I/03E
Leclerc, Avenue	Avenue	Montmorency No 2		46 53 71 04	21 L/14E
Leclerc, Lac	Lac	Matapédia	Awantjish	48 34 67 46	22 B/12W
Leclerc, Rue	Rue	Charlevoix-Est		47 39 70 08	21 M/09E
Le Coin-des-Anglais	Hameau	Montcalm, Terrebonne	Wexford	46 05 74 01	31 J/01E
Lecompte, Chemin	Chemin	Terrebonne	Wolfe	46 08 74 29	31 J/01W
Lécuyer, Cours d'eau	Ruisseau	Saint-Jean		45 23 73 22	31 H/06W
Le Domaine-du-Roy	Mun. régionale de comté	Lac-Saint-Jean-Ouest	Parent, Roberval	48 29 72 21	32 A/08W
Leduc, Cours d'eau	Ruisseau	Huntingdon	Godmanchester	45 07 74 18	31 G/01W
Leduc, Rue	Rue	Chambly		45 32 73 21	31 H/11W
Lee's Corner	Hameau	Huntingdon	Godmanchester	45 03 74 20	31 G/01W
Lefebvre, Cours d'eau	Ruisseau	Huntingdon	Godmanchester	45 10 74 11	31 G/01E
Lefebvre-Sévigny, Cours d'eau	Ruisseau	Wolfe	Saint-Camille	45 41 71 44	21 E/12E
Le Fjord-du-Saguenay	Mun. régionale de comté	Chicoutimi	Bagot, Bégin, Dumas	48 20 70 52	22 D/07W
Lefort, Cours d'eau	Ruisseau	Châteauguay		45 08 73 46	31 H/04W
Lefrançois, Rue	Rue	Gaspé-Ouest	Christie	49 10 66 10	22 G/01E
Le Gallais, Rue	Rue	Saguenay	De Monts	49 25 67 18	22 G/06W
Le Gardeur, Pont	Pont	L'Assomption, Île-de-Montréal		45 42 73 29	31 H/11W
Légaré, Lac	Lac	Terrebonne	Beresford	46 03 74 17	31 J/01W
Légaré, Rue	Rue	Québec		46 51 71 21	21 L/14W
Legrand, Cours d'eau	Ruisseau	Stanstead	Barnston	45 04 71 55	21 E/04W
Le Granit	Mun. régionale de comté	Frontenac	Ditchfield, Spalding, Whitton	45 35 70 53	21 E/10W
Legros, Lac à	Lac	Gaspé-Ouest	Fletcher	48 56 65 17	22 A/14W
Leguerrier, Lac à	Lac	Montcalm	Chilton	46 15 74 07	31 J/01E
Le Haut-Richelieu	Mun. régionale de comté	Iberville, Missisquoi, Saint-Jean		45 12 73 14	31 H/03E

NOM	ENTITÉ	DIVISION DE RECENSEMENT	CANTON	POSITION	CARTE
Le Haut-Saint-François	Mun. régionale de comté	Compton, Wolfe, Sherbrooke	Ascot, Bury, Weedon	45 28 71 30	21 E/05E
Le Haut-Saint-Laurent	Mun. régionale de comté	Huntingdon	Dundee, Godmanchester, Havelock	45 05 74 10	31 G/01E
Le Haut-Saint-Maurice	Mun. régionale de comté	Champlain	Lamy, Malhiot	47 26 72 47	31 P/07W
Lehoux, Chemin	Chemin	Mégantic	Irlande	46 11 71 28	21 L/03W
Lejeune, Coulée	Ravin	Gaspé-Est	Randin	48 25 65 05	22 A/06E
Lekau, Rivière	Ruisseau	Lac-Saint-Jean-Ouest		49 48 71 20	22 E/14W
Lemaire, Rue	Rue	Missisquoi		45 04 73 18	31 H/03W
Lemay, Rue	Rue	Richelieu		46 01 73 09	31 I/03E
Le Mercier, Rue	Rue	Chambly		45 32 73 21	31 H/11W
Lemieux, Cours d'eau	Ruisseau	Saint-Jean		45 22 73 22	31 H/06W
Lemieux, Cours d'eau	Ruisseau	Matane	Matane	48 40 67 33	22 B/12E
Lemieux, Rue	Rue	Gaspé-Est		49 13 65 08	22 H/03E
Lemieux-Fortin, Cours d'eau	Ruisseau	Montmagny		47 02 70 24	21 M/01W
Lemonde, Rue	Rue	Chambly		45 32 73 21	31 H/11W
Le Moyne, District électoral de	Circ. élect. municipale	Châteauguay		45 21 73 45	31 H/05W
Lenoir, Rue	Rue	Chambly		45 32 73 21	31 H/11W
Lenoir, Rue	Rue	Québec		46 52 71 26	21 L/14W
Léo-Dumais, Cours d'eau	Ruisseau	Matapédia		48 33 67 41	22 B/12E
Léo-Hamel, Cours d'eau	Ruisseau	Lotbinière		46 31 71 21	21 L/11W
Léon, Lac	Lac	Saguenay		49 39 68 44	22 F/10E
Léon, Lac à	Lac	Chicoutimi	Dumas	48 14 70 05	22 D/01E
Léonard-Drouin, Cours d'eau	Ruisseau	Stanstead	Hatley	45 16 72 06	31 H/08E
Léonard-Lavoie, Cours d'eau	Ruisseau	Matapédia	MacNider	48 39 67 47	22 B/12W
Léonide-Tétreault, Ruisseau	Ruisseau	Rouville		45 30 73 09	31 H/06E
Léopold, Lac	Lac	Saguenay		49 35 68 37	22 F/10E
Léopold, Rue	Rue	Québec		46 52 71 26	21 L/14W
Léopold-Martin, Cours d'eau	Ruisseau	Drummond	Simpson, Wendover	46 00 72 19	31 H/16W
Lepage, Lac	Lac	Saguenay		49 37 68 50	22 F/10W
Lepage, Lac à	Lac	Matane	MacNider	48 42 67 52	22 B/12W
Lepage, Rue	Rue	Rimouski	Biencourt	47 59 68 41	21 N/15E
Lepage, Rue	Rue	Gaspé-Ouest	Tourelle	49 08 66 30	22 G/01W
Lepage-Gagnon, Cours d'eau	Ruisseau	Matapédia	Cabot	48 33 67 52	22 B/12W
L'Érable	Mun. régionale de comté	Mégantic	Halifax, Nelson, Somerset	46 15 71 45	21 L/05W
Lesage, Rue	Rue	Portneuf		46 47 71 41	21 L/13E
Les Basques	Mun. régionale de comté	Rivière-du-Loup	Denonville	48 06 69 04	22 C/03E
Les Chutes-de-la-Chaudière	Mun. régionale de comté	Lévis		46 42 71 17	21 L/11W
Les Etchemins	Mun. régionale de comté	Dorchester	Langevin, Metgermette-Nord	46 24 70 21	21 L/08W
Les Îles-de-la-Madeleine	Mun. régionale de comté	Îles-de-la-Madeleine		47 24 61 48	11 N/05W
Les Jardins-de-Napierville	Mun. régionale de comté	Saint-Jean, Laprairie, Napierville,	Hemmingford	45 10 73 31	31 H/04E
Les Laurentides	Mun. régionale de comté	Terrebonne	De Salaberry	46 07 74 36	31 J/02E
Leslie, Cours d'eau	Ruisseau	Huntingdon	Elgin	45 03 74 15	31 G/01E

NOM	ENTITÉ	DIVISION DE RECENSEMENT	CANTON	POSITION	CARTE
Les Maskoutains	Mun. régionale de comté	Bagot, Richelieu, Saint-Hyacinthe		45 37 72 57	31 H/10W
Les Moulins	Mun. régionale de comté	L'Assomption, Terrebonne		45 45 73 36	31 H/13E
Les Pays-d'en-Haut	Mun. régionale de comté	Montcalm, Terrebonne, Argenteuil	Abercromby, Wentworth	45 57 74 08	31 G/16E
Lessard, Rue	Rue	Bagot	Upton	45 39 72 41	31 H/10E
Lessard, Rue	Rue	Québec		46 45 71 21	21 L/14W
Lessard, Rue	Rue	Québec		46 51 71 21	21 L/14W
Letellier, Rue	Rue	Québec		46 52 71 20	21 L/14W
Letendre, Branche	Ruisseau	Richmond	Windsor	45 40 71 53	21 E/12W
Letendre, Rue	Rue	Richelieu		46 01 73 09	31 I/03E
Létourneau, Cours d'eau	Ruisseau	Montmagny		46 55 70 37	21 L/15E
Létourneau, Montée	Chemin	Missisquoi		45 04 73 18	31 H/03W
Létourneau-Beaudoin, Cours d'eau	Ruisseau	Iberville		45 22 73 06	31 H/06E
Levallon, Lac	Lac	Saguenay		49 24 69 48	22 F/05W
Le Val-Saint-François	Mun. régionale de comté	Richmond, Shefford	Brompton, Cleveland, Stukely	45 34 72 01	31 H/09E
Levasseur, Branche	Ruisseau	Matane	MacNider	48 44 67 51	22 B/12W
Levasseur, Rue	Rue	Québec		46 45 71 21	21 L/14W
Lévesque, Cours d'eau	Ruisseau	Matane		48 39 67 59	22 B/12W
Lévesque, Rue	Rue	Rouville		45 21 72 54	31 H/07W
Lévis, Rue	Rue	Chambly		45 32 73 21	31 H/11W
Lévis, Rue	Rue	Richelieu		46 01 73 09	31 I/03E
L'Heureux, Cours d'eau	Ruisseau	Shefford	Farnham	45 18 72 50	31 H/07W
L'Heureux, Rue	Rue	Gatineau	Egan	46 26 76 00	31 J/05W
Liban, Rue du	Rue	Québec		46 52 71 26	21 L/14W
Liboire, Ruisseau	Ruisseau	Beauce		46 16 70 50	21 L/07W
Lidia, Lac	Lac	Champlain	Laporte	47 26 73 34	31 P/05E
Lido, Rue du	Rue	Québec		46 52 71 26	21 L/14W
Lièvre, Lac du	Lac	Saguenay		49 31 68 36	22 F/10E
Lièvre, Le	Fosse à saumon	Chicoutimi	La Brosse	48 21 70 07	22 D/08E
Ligne, Fossé de la	Fossé	Portneuf		46 44 71 36	21 L/12E
Ligne, Lac de la	Lac	Saguenay	Le Baillif	49 14 69 50	22 F/04W
Ligne Nord, Décharge de la	Ruisseau	Montmagny		46 59 70 33	21 L/15E
Lilas, Rue des	Rue	Chambly		45 32 73 21	31 H/11W
Lilas, Rue des	Rue	Richelieu		46 01 73 09	31 I/03E
L'Île-d'Orléans	Mun. régionale de comté	Montmorency No 2		46 55 70 54	21 L/15W
Lima, Rue de	Rue	Québec		46 52 71 26	21 L/14W
Lime Ridge	Hameau	Wolfe	Dudswell	45 37 71 36	21 E/12E
Limite, Lac de la	Lac	Chicoutimi	Couillard	48 30 70 17	22 D/08W
Limite, Lac de la	Lac	Saguenay		49 24 69 45	22 F/05E
Limon, Lac du	Lac	Saguenay		49 34 68 36	22 F/10E
Lin, Rue du	Rue	Portneuf		46 45 71 30	21 L/11W
Lina, Lac	Lac	Saguenay		48 31 69 40	22 C/12E
Linda, Chemin	Chemin	Argenteuil	Wentworth	45 51 74 28	31 G/16W
Lindsay, Cours d'eau	Ruisseau	Huntingdon	Godmanchester	45 08 74 21	31 G/01W
Line, Étang	Étang	Stanstead	Barnston	45 00 71 55	21 E/04W
Lingot, Lac	Lac	Champlain	Dupuis	47 23 73 38	31 P/05E
Lionel, Lac	Lac	Chicoutimi		48 58 70 28	22 D/16W

NOM	ENTITÉ	DIVISION DE RECENSEMENT	CANTON	POSITION	CARTE
Lionel-Groulx, District électoral de	Circ. élect. municipale	Chambly		45 32 73 28	31 H/11W
Lionel-Groulx, Rue	Rue	Chambly		45 32 73 21	31 H/11W
Lionel-H.-Grisé, Rue	Rue	Chambly		45 32 73 21	31 H/11W
Lise, Lac	Lac	Saguenay		49 39 68 41	22 F/10E
L'Islet	Mun. régionale de comté	L'Islet	Ashford. Fournier. LaFontaine	47 06 69 59	21 N/04W
Lizotte, Cours d'eau	Ruisseau	Portneuf		46 44 71 42	21 L/12E
Lizotte, Ruisseau	Ruisseau	L'Islet		47 20 70 06	21 M/08E
Lobel, Chemin	Chemin	Argenteuil	Wentworth	45 51 74 28	31 G/16W
Lobsiger, Cours d'eau	Ruisseau	Drummond	Durham	45 40 72 17	31 H/09W
Locatte, Lac	Lac	Saguenay		49 24 69 47	22 F/05W
Loin, Étangs	Étangs	Québec		47 07 71 36	21 M/04E
Loin, Lac	Lac	Chicoutimi	Couillard	48 33 70 13	22 D/09E
Lointain, Lac	Lac	Saguenay		48 31 69 37	22 C/12E
Loire, Rue de la	Rue	Richelieu		46 01 73 09	31 I/03E
Loisirs, Rue des	Rue	Saint-Hyacinthe		45 50 73 04	31 H/14E
Loisirs, Rue des	Rue	Beauce		46 24 71 04	21 L/06E
Loisirs, Rue des	Rue	L'Islet	Garneau. LaFontaine	47 03 69 56	21 N/04W
Long, Lac	Lac	Terrebonne	Wolfe	46 04 74 27	31 J/01W
Longeron, Avenue de	Avenue	Témiscouata		47 33 68 39	21 N/10W
Longs, Lacs	Lacs	Gaspé-Ouest	Holland	49 00 65 20	22 A/14W
Longueuil, Rue	Rue	Chambly		45 32 73 21	31 H/11W
Lopes, Cours d'eau	Ruisseau	Yamaska		46 00 72 33	31 I/02E
Loranger, Rue	Rue	Québec		46 51 71 21	21 L/14W
L'Or-Blanc	Mun. régionale de comté	Wolfe, Richmond	Ham-Sud, Shipton. Wotton	45 44 71 48	21 E/12E
Lord, Cours d'eau	Ruisseau	L'Islet		47 15 70 14	21 M/08E
Lord-Oligny, Ruisseau	Ruisseau	Saint-Jean		45 17 73 16	31 H/06W
Lorenzo, Lac	Lac	Saguenay		49 40 68 50	22 F/10W
Lorenzo-Angers, Lac	Lac	Chicoutimi	Hébert	48 20 70 23	22 D/08W
Lorraine, Rue de	Rue	Chambly		45 32 73 21	31 H/11W
Losange, Lac	Lac	Chicoutimi		48 50 70 05	22 D/16E
Lotbinière	Mun. régionale de comté	Lotbinière		46 31 71 36	21 L/12E
Lots, Coulée des	Ravin	Gaspé-Est	Fox	49 01 64 28	22 H/01W
Lotus, Lac du	Lac	Saguenay	Janssoone	49 18 69 42	22 F/05E
Louis, Gros lac	Lac	Gaspé-Est	Laforce	48 47 64 55	22 A/15W
Louis, Lac	Lac	Chicoutimi	Couillard	48 30 70 16	22 D/08W
Louis, Petit lac	Lac	Gaspé-Est	Laforce	48 47 64 54	22 A/15W
Louisa Beach	Hameau	Argenteuil	Wentworth	45 46 74 25	31 G/16W
Louis-Boudreault, Cours d'eau	Ruisseau	Charlevoix-Ouest		47 25 70 25	21 M/08W
Louis-Cabot, Coulée	Ravin	Gaspé-Est	Power	48 37 64 52	22 A/10W
Louise, Lac	Lac	Chicoutimi	Couillard	48 29 70 14	22 D/08E
Louise, Rue	Rue	Argenteuil	Wentworth	45 51 74 28	31 G/16W
Louis-Fréchette, District électoral de	Circ. élect. municipale	Lévis		46 47 71 10	21 L/14E
Louis-Gilbert, Cours d'eau	Ruisseau	Nicolet	Wendover	46 03 72 25	31 I/01W
Louis-Hébert, Rue	Rue	Richelieu		46 01 73 09	31 I/03E
Louis-Hébert, Rue	Rue	Québec		46 51 71 21	21 L/14W
Louis-Hémon, Route	Route	Lac-Saint-Jean-Ouest	Dalmas	48 46 72 03	32 A/16E

NOM	ENTITÉ	DIVISION DE RECENSEMENT	CANTON	POSITION	CARTE
Louis-Hémon, Rue	Rue	Richelieu		46 01 73 09	31 I/03E
Louis-Hippolyte-LaFontaine, Port tunnel	Tunnel	Chambly, Île-de-Montréal		45 35 73 30	31 H/11W
Louis-Marie-Tremblay, Cours d'eau	Ruisseau	Charlevoix-Est		47 42 70 12	21 M/09E
Louis-Morin, Cours d'eau	Ruisseau	Drummond	Wendover	46 01 72 24	31 I/01W
Louis-Pasteur, Rue	Rue	Québec		46 51 71 21	21 L/14W
Louis-Riel, Rue	Rue	Richelieu		46 01 73 09	31 I/03E
Louis-Verreault, Route	Chemin	Matane	Cherbourg, Dalibaire, Romieu	49 00 66 59	22 G/02W
Loups, Lac aux	Lac	Chicoutimi	Couillard	48 28 70 15	22 D/08E
Loups, Lac aux	Lac	Saguenay		49 37 68 50	22 F/10W
Loups, Lac des	Lac	Berthier		47 16 74 51	31 O/07W
Loups, Lac des	Lac	Chicoutimi	Pijart	48 36 70 15	22 D/09W
Loups, Lac des	Lac	Saguenay		48 37 69 36	22 C/12E
Loups, Petit lac aux	Lac	Chicoutimi	Couillard	48 28 70 15	22 D/08E
Loutre, Décharge de la	Ruisseau	Gaspé-Ouest	Holland	48 51 65 19	22 A/14W
Loutre, Lac à la	Lac	Matane	Matane	48 39 67 30	22 B/11W
Loutre, Lac de la	Lac	Gaspé-Ouest	Holland	48 54 65 21	22 A/14W
Loyseau, Rue	Rue	Chambly		45 32 73 21	31 H/11W
L.-Roberge, Embranchement	Ruisseau	Drummond	Wendover	46 01 72 24	31 I/01W
Luc, Lac	Lac	Chicoutimi		48 57 70 30	22 D/16W
Luc, Rue	Rue	Napierville	Sherrington	45 14 73 34	31 H/04E
Lucette, Lac	Lac	Saguenay		49 41 68 43	22 F/10E
Lucie-Bruneau, District électoral de	Circ. élect. municipale	Île-de-Montréal		45 37 73 35	31 H/12E
Lucien, Lac	Lac	Champlain	Dupuis	47 22 73 38	31 P/05E
Lucien-Giasson, Cours d'eau	Ruisseau	L'Islet		47 06 70 21	21 M/01W
Luçon, Bras	Ruisseau	Chicoutimi	Pijart	48 33 70 04	22 D/09E
Ludger, Coulée	Ravin	Gaspé-Est	Randin	48 26 65 04	22 A/06E
Lundon, Chemin	Chemin	Argenteuil	Wentworth	45 51 74 28	31 G/16W
Lussier, Branche	Ruisseau	Napierville		45 15 73 36	31 H/05E
Lussier, Cours d'eau	Ruisseau	Richmond, Shefford	Brompton, Ely	45 32 72 15	31 H/09E
Lynx, Lac du	Lac	Saguenay	Le Baillif	49 14 69 53	22 F/04W
Lynx, Lac du	Lac	Saguenay		49 21 68 29	22 F/08W
Lyre, Lac de la	Lac	Saguenay		49 28 68 34	22 F/07E
Lys, Avenue des	Avenue	Montmorency No 2		46 53 71 04	21 L/14E

M

Mabou, Lac	Lac	Maskinongé	Laviolette	46 51 74 02	31 J/16E
Macaire Nord, Chute	Chute	Saguenay		49 24 62 11	12 E/08E
Macaire Sud, Chute	Chute	Saguenay		49 23 62 12	12 E/08E
Macdonald, Rue	Rue	Chambly		45 32 73 21	31 H/11W
Maclure, Cours d'eau	Ruisseau	Yamaska		46 03 72 53	31 I/02W
Madeleine, Ruisseau	Ruisseau	Gaspé-Est	Randin	48 30 65 12	22 A/06E
Madelin, Rue	Rue	Québec		46 52 71 26	21 L/14W

NOM	ENTITÉ	DIVISION DE RECENSEMENT	CANTON	POSITION	CARTE
Mado, Lac	Lac	Champlain	Bisaillon	47 26 73 28	31 P/06W
Mado, Lac	Lac	Saguenay		49 39 68 43	22 F/10E
Mado, Rue	Rue	Napierville	Sherrington	45 14 73 34	31 H/04E
Madore, Étangs	Étangs	Stanstead	Barnston	45 06 71 54	21 E/04W
Madore, Ruisseau	Ruisseau	Compton	Clifton	45 11 71 33	21 E/04E
Maggie, Camping	Terrain de camping	Québec	Gendron	47 48 72 23	31 P/16W
Magoon Point	Lieu-dit	Stanstead	Stanstead	45 06 72 15	31 H/01W
Mahikanistikwan, Lac	Lac	Territoire-du-Nouveau-Québec		56 19 71 51	24 D/05W
Mahkuatuk, Lac	Lac	Saguenay	Laurin	50 35 63 15	12 L/11W
Mahtihk Niapaut	Lieu-dit	Saguenay	Cugnet	50 13 63 48	12 L/04W
Maillot, Cours d'eau	Ruisseau	Maskinongé		46 16 72 54	31 I/07W
Maindreu, Rue	Rue	Québec		46 52 71 26	21 L/14W
Mairie, Boulevard de la	Boulevard	Richelieu		46 01 73 09	31 I/03E
Mairie, Rue de la	Rue	Argenteuil		45 34 74 20	31 G/09W
Maisonneuve, Rue	Rue	Richelieu		46 01 73 09	31 I/03E
Maison-Rouge, Chemin de la	Chemin	Argenteuil	Wentworth	45 51 74 28	31 G/16W
Major, Baie	Baie	Terrebonne	Beresford	46 02 74 17	31 J/01W
Major, Ruisseau	Ruisseau	Stanstead	Barnston	45 01 71 58	21 E/04W
Majuaqqaq, Lac	Lac	Territoire-du-Nouveau-Québec		58 18 77 27	34 K/06W
Majuqqaaluk, Collines	Collines	Territoire-du-Nouveau-Québec		58 28 77 20	34 K/06W
Majuqqaaluk, Sentier	Sentier	Territoire-du-Nouveau-Québec		58 41 76 44	34 K/10E
Majuqqakallak, Versant	Versant	Territoire-du-Nouveau-Québec		58 28 76 47	34 K/07W
Makwachau Upikwayipanan, Lac	Lac	Territoire-du-Nouveau-Québec		57 14 66 41	24 G/02E
Malfait, Lac	Lac	Chicoutimi		48 48 70 15	22 D/16E
Maltais, Deuxième lac	Lac	Chicoutimi	Coquart	48 27 70 04	22 D/08E
Maltais, Fosse	Fosse à saumon	Saguenay	Albert	48 18 69 57	22 C/05W
Maltais, Grand lac	Lac	Chicoutimi	Coquart	48 27 70 04	22 D/08E
Maltais, Quatrième lac	Lac	Chicoutimi	Coquart	48 27 70 04	22 D/08E
Maltais, Troisième lac	Lac	Chicoutimi	Coquart	48 27 70 04	22 D/08E
Malvina, Rivière	Ruisseau	Compton	Auckland	45 10 71 26	21 E/03W
Mamaittulik, Lac	Lac	Territoire-du-Nouveau-Québec		58 52 77 27	34 K/14W
Mamikuskatauch, Lac	Lac	Territoire-du-Nouveau-Québec		57 02 69 11	24 F/03E
Manapakuaniskau, Lac	Lac	Saguenay		50 41 63 05	12 L/11E
Manatinau, Lac	Lac	Territoire-du-Nouveau-Québec		56 15 66 31	24 B/02E
Manche-d'Épée, Réserve écologique de	Réserve écologique	Gaspé-Ouest	Taschereau	49 13 65 27	22 H/03W
Mandeville, Rue	Rue	Richelieu		46 01 73 09	31 I/03E
Mandeville, Rue	Rue	Québec		46 52 71 26	21 L/14W
Manic, Lac	Lac	Saguenay		49 32 68 38	22 F/10E
Manicouagan	Mun. régionale de comté	Saguenay	Lafleche, De Monts	49 13 68 09	22 F/01E
Manikanis	Lieu-dit	Territoire-du-Nouveau-Québec		56 13 67 24	24 B/03W
Manoir, Rue du	Rue	Québec		46 45 71 21	21 L/14W
Manoune, Lac	Lac	Chicoutimi	Couillard	48 28 70 10	22 D/08E
Mantas, Lac	Lac	Territoire-du-Nouveau-Québec		56 54 66 05	24 B/16E
Mantuiahk, Ruisseau	Ruisseau	Saguenay		50 32 63 41	12 L/12E
Mantuihahkutshiu, Lac	Lac	Saguenay	Longfellow	50 32 63 39	12 L/12E
Mantupeukus, Petits lacs	Lacs	Saguenay		51 43 61 17	12 N/11W
Manu, Lac	Lac	Saguenay		49 22 68 30	22 F/08W
Maple Leaf	Hameau	Compton	Newport	45 20 71 29	21 E/06W
Marachois, Ruisseau	Ruisseau	Beauce		46 23 70 53	21 L/07W
Marais, Lac du	Lac	Saguenay		49 24 68 30	22 F/08W

NOM	ENTITÉ	DIVISION DE RECENSEMENT	CANTON	POSITION	CARTE
Marais, Ruisseau des	Ruisseau	Québec		46 52 71 19	21 L/14W
Marbre, Pointe de	Pointe	Saguenay		49 23 63 32	12 E/05E
Marc, Fosse	Fosse à saumon	Chicoutimi	Durocher	48 26 70 26	22 D/08W
Marc-Aurèle, Lac	Lac	Saguenay		49 23 68 31	22 F/07E
Marc-Aurèle-Fortin, District électoral de	Circ. élect. municipale	Île-Jésus		45 35 73 48	31 H/12W
Marc-Denis, Lac	Lac	Chicoutimi		48 43 70 02	22 D/09E
Marceau, Cours d'eau	Ruisseau	Drummond	Kingsey	45 46 72 13	31 H/16E
Marcel, Lac	Lac	Chicoutimi		48 58 70 29	22 D/16W
Marcel, Rue	Rue	Argenteuil	Wentworth	45 51 74 28	31 G/16W
Marcelle-Barthe, Rue	Rue	Chambly		45 32 73 21	31 H/11W
Marcellin, Montée	Chemin	Gatineau	Aumond	46 30 75 50	31 J/05W
Marchand, Route	Chemin	Mégantic	Irlande	46 07 71 27	21 L/03W
Marchand, Rue	Rue	Québec		46 51 71 21	21 L/14W
Marche, Lac de la	Lac	Saguenay		49 37 68 45	22 F/10E
Marche Serrée, Lac	Lac	Chicoutimi, Saguenay		48 45 70 00	22 D/16E
Marconi, Chemin du	Chemin	Îles-de-la-Madeleine		47 23 61 52	11 N/05W
Marcotte, Cours d'eau	Ruisseau	Portneuf		46 42 71 53	21 L/12W
Marcotte, Cours d'eau	Ruisseau	Portneuf		46 46 71 58	21 L/13W
Marcotte, Rue	Rue	Portneuf		46 47 71 41	21 L/13E
Marcoux, Cours d'eau	Ruisseau	Lotbinière		46 31 71 20	21 L/11W
Mare à la Truite, Cours d'eau de la	Ruisseau	Charlevoix-Ouest		47 29 70 31	21 M/07E
Mare des Champs, Cours d'eau de la	Ruisseau	Charlevoix-Ouest		47 27 70 31	21 M/07E
Mare Jaune, Cours d'eau de la	Ruisseau	Charlevoix-Ouest		47 33 70 31	21 M/10E
Mare Noire, Cours d'eau de la	Ruisseau	Nicolet		46 18 72 31	31 I/07E
Mare Plate, Cours d'eau de la	Ruisseau	Charlevoix-Ouest		47 28 70 30	21 M/07E
Mares, Cours d'eau des	Ruisseau	Charlevoix-Ouest		47 26 70 21	21 M/08W
Margaulx, Pointe à	Pointe	Gaspé-Est		48 30 64 09	22 A/08E
Marguerite, Chemin de la	Chemin	Montcalm	Lussier	46 19 74 13	31 J/08E
Marguerite-Bourgeois, Avenue	Avenue	Beauce		46 27 71 02	21 L/06E
Marguerite-Bourgeois, Rue	Rue	Richelieu		46 01 73 09	31 I/03E
Marguerite-Bourgeois, Rue	Rue	Québec		46 51 71 21	21 L/14W
Maria-Chapdelaine	Mun. régionale de comté	Lac-Saint-Jean-Ouest	Dalmas, Girard, Pelletier	48 59 72 17	32 A/16W
Maria-Chapdelaine, Route	Route	Lac-Saint-Jean-Ouest	Dalmas	48 46 72 03	32 A/16E
Marie-Anne, Rue	Rue	Chambly		45 27 73 19	31 H/06W
Marielle, Lac	Lac	Saguenay		49 37 68 45	22 F/10E
Marie-Noël, Lac	Lac	Saguenay		49 30 68 34	22 F/10E
Marie-Paule, Lacs	Lacs	Saguenay		49 37 68 41	22 F/10E
Marier, Lac	Lac	Terrebonne	Wexford	46 05 74 06	31 J/01E
Marie-Rollet, Rue	Rue	Chambly		45 32 73 21	31 H/11W
Marie-Rollet, Rue	Rue	Richelieu		46 01 73 09	31 I/03E
Marie-Rollet, Rue	Rue	Québec		46 51 71 21	21 L/14W
Marie-Victorin, Cours d'eau	Ruisseau	Lotbinière		46 40 71 34	21 L/12E
Marie-Victorin, Route	Route	Richelieu		46 01 73 09	31 I/03E
Marie-Victorin, Rue	Rue	Chambly		45 32 73 21	31 H/11W
Marigot, Cours d'eau	Ruisseau	Maskinongé		46 13 72 57	31 I/02W
Marigot, District électoral du	Circ. élect. municipale	Île-Jésus		45 34 73 42	31 H/12E
Marigot, Route	Chemin	Lotbinière		46 35 71 37	21 L/12E
Marin, Rue	Rue	Gaspé-Ouest	Christie	49 10 66 10	22 G/01E
Marion, Rue	Rue	Pontiac	Mansfield	45 51 76 44	31 F/15E

NOM	ENTITÉ	DIVISION DE RECENSEMENT	CANTON	POSITION	CARTE
Marjo, Lac	Lac	Saguenay		49 38 68 42	22 F/10E
Marmen, Rue	Rue	Montcalm	Lussier	46 19 74 13	31 J/08E
Marmotte, Lac de la	Lac	Champlain	Bisailon	47 22 73 32	31 P/05E
Marois, Cours d'eau	Ruisseau	Montmagny		47 00 70 30	21 M/02E
Marquette, Rue	Rue	Chambly		45 32 73 21	31 H/11W
Marquette, Rue	Rue	Richelieu		46 01 73 09	31 I/03E
Marquis, Cours d'eau	Ruisseau	Bagot, Drummond	Acton, Durham	45 39 72 25	31 H/09W
Marquis, Rue du	Rue	Richelieu		46 01 73 09	31 I/03E
Marteau, Lac	Lac	Chicoutimi	Couillard	48 26 70 12	22 D/08E
Martel, Cours d'eau	Ruisseau	Yamaska		46 00 72 45	31 I/02W
Martel, Cours d'eau	Ruisseau	Lotbinière		46 31 72 01	31 I/09E
Martel, Étang	Étang	Portneuf		46 47 71 34	21 L/13E
Martel, Rue	Rue	Richelieu		46 01 73 09	31 I/03E
Martel, Rue	Rue	Québec		46 51 71 21	21 L/14W
Martel-Besette, Cours d'eau	Ruisseau	Rouville		45 25 73 08	31 H/06E
Marthe, Lac	Lac	Saguenay		49 34 68 37	22 F/10E
Martial, Ruisseau à	Ruisseau	Gaspé-Est	Percé	48 32 64 22	22 A/09W
Martin, Branche	Ruisseau	Lotbinière		46 40 71 30	21 L/11W
Martin, Lac	Lac	Saguenay		49 37 68 45	22 F/10E
Martin, Rue	Rue	Argenteuil		45 34 74 20	31 G/09W
Martindale, Chemin de	Chemin	Gatineau	Low	45 50 76 01	31 G/13W
Martine, Boulevard	Boulevard	Richelieu		46 01 73 09	31 I/03E
Martre, Lac de la	Lac	Chicoutimi	Couillard	48 28 70 15	22 D/08E
Martre, Ruisseau à la	Ruisseau	Gaspé-Est	Pellegrin	48 32 64 51	22 A/10W
Masebo, Rue	Rue	Gatineau	Egan	46 26 76 00	31 J/05W
Mashimekus, Lac	Lac	Saguenay	Janssoone, Le Baillif	49 14 69 47	22 F/04W
Mashteuiatsh, Réserve indienne de	Réserve indienne	Lac-Saint-Jean-Ouest	Ouiatchouan	48 34 72 14	32 A/09E
Maskinongé	Mun. régionale de comté	Champlain, Maskinongé	Belleau, De Calonne, Caxton	46 19 72 56	31 I/07W
Maskoskanaw, Rivière	Rivière	Lac-Saint-Jean-Ouest	Huard	48 54 74 05	32 B/16E
Maskotci, Rivière	Ruisseau	Champlain	Lortie	47 39 74 14	31 O/09E
Maskwa	Lac	Saint-Maurice		47 24 74 05	31 O/08E
Kawacakameatakopatatic, Lac					
Maskwanagaik, Île	Île	Yamaska		46 01 72 43	31 I/02E
Maskw Kapimutat, Mont	Mont	Territoire-du-Nouveau-Québec		57 01 69 20	24 F/03W
Massé, Chemin	Chemin	Témiscouata	Cabano	47 35 69 06	21 N/11E
Masson, Cours d'eau	Ruisseau	Portneuf		46 39 72 01	31 I/09E
Mat, Lac	Lac	Portneuf	Colbert	46 57 72 00	21 L/13W
Matamakw, Ruisseau	Ruisseau	Territoire-du-Nouveau-Québec		57 35 69 30	24 F/11W
Matamek, Rivière	Rivière	Saguenay		50 51 63 53	12 L/13W
Matane	Mun. régionale de comté	Matane	Dalibaire, MacNider, Saint- Denis	48 51 67 17	22 B/14W
Matane, Île	Île	Matapédia		48 35 67 36	22 B/12E
Matane, Rivière	Rivière	Matapédia		48 35 67 35	22 B/12E
Matane-sur-Mer	Localité	Matane		48 50 67 35	22 B/13E
Matawanikacik, Bras	Bras	Abitibi	Le May	48 35 74 59	32 B/10W
Matawinie	Mun. régionale de comté	Berthier, Joliette	Cathcart, Provost	46 16 73 47	31 I/05W
Matcimos, Lac	Lac	Abitibi	Mathieu	48 54 74 46	32 B/15W
Mathieu, Lac à	Étang	Stanstead	Barnston	45 05 71 46	21 E/04W
Mathieu, Pont	Pont	Terrebonne, Île-Jésus		45 42 73 39	31 H/12E

NOM	ENTITÉ	DIVISION DE RECENSEMENT	CANTON	POSITION	CARTE
Matjuartalik, Lac	Lac	Territoire-du-Nouveau-Québec		58 26 77 55	34 K/05W
Matta, Lac	Lac	Saguenay	Janssoone	49 18 69 38	22 F/05E
Matteau, Cours d'eau	Ruisseau	Bellechasse	Armagh	46 44 70 35	21 L/10E
Maupas, Colline	Colline	Terrebonne	Morin	46 01 74 10	31 J/01E
Maurice, Lac	Lac	Terrebonne	Beresford	46 04 74 20	31 J/01W
Maurice, Lac	Lac	Saguenay		49 41 68 45	22 F/10E
Maurice, Rue	Rue	Argenteuil		45 34 74 20	31 G/09W
Maurice, Rue	Rue	Argenteuil	Wentworth	45 51 74 28	31 G/16W
Maurice-Thivierge, Cours d'eau	Ruisseau	Montmagny		46 59 70 35	21 L/15E
Mausunan, Colline	Colline	Territoire-du-Nouveau-Québec		57 08 69 15	24 F/03W
Mauves, Lac des	Lac	Joliette, Montcalm	Chopin	47 10 75 16	31 O/03W
Max, Lac	Lac	Champlain	Dupuis	47 24 73 40	31 P/05E
Maxime, Cours d'eau	Ruisseau	Montmagny		47 03 70 24	21 M/01W
May, Lacs à	Lacs	Montcalm	Chertsey, Wexford	46 09 74 02	31 J/01E
Mayette, Branche	Ruisseau	Richmond	Cleveland	45 43 72 09	31 H/09E
Mayette, Cours d'eau	Ruisseau	Richmond	Shipton	45 44 71 59	21 E/12W
Mayna Atat, Lac	Lac	Territoire-du-Nouveau-Québec		56 10 71 53	24 D/04W
Mayrand, Cours d'eau	Ruisseau	Portneuf		46 39 71 55	21 L/12W
McCallum, Ruisseau	Ruisseau	Bonaventure	Weir	48 24 65 12	22 A/06E
McCarthy, Rue	Rue	Richelieu		46 01 73 09	31 L/03E
McCormick, Ruisseau	Ruisseau	Saguenay		49 29 63 37	12 E/05E
McDuff, Rue	Rue	Saint-Hyacinthe		45 46 72 59	31 H/15W
Mckenzie, Embranchement	Ruisseau	Richmond	Cleveland	45 40 72 07	31 H/09E
McKenzie-Chaloux, Cours d'eau	Ruisseau	Châteauguay		45 07 73 46	31 H/04W
McLaughlin, Chemin	Chemin	Gatineau	Low	45 50 76 01	31 F/16E
McLean, Cours d'eau	Ruisseau	Châteauguay		45 19 73 46	31 H/05W
McLeod, Lac	Lac	Terrebonne	Doncaster	46 06 74 14	31 J/01E
McMullen, Lac	Lac	Matane	Matane	48 42 67 38	22 B/12E
McNeil, Lac	Lac	Saguenay	Janssoone	49 15 69 40	22 F/04E
McTavish, Rue	Rue	Chambly		45 32 73 21	31 H/11W
Mdawakwamek, Terrasse	Terrasse	Yamaska		46 04 72 50	31 I/02W
Méandres, Lac aux	Lac	Saguenay		51 18 65 46	22 P/05W
Meder, La	Marécages	Stanstead	Barnston	45 05 71 52	21 E/04W
Meder, Ruisseau de la	Ruisseau	Stanstead	Barnston	45 03 71 54	21 E/04W
Méduse, Rue de la	Rue	Québec		46 52 71 26	21 L/14W
Meigs Corners	Hameau	Missisquoi	Dunham	45 07 72 51	31 H/02W
Mékinac	Mun. régionale de comté	Champlain		46 49 72 31	31 I/15E
Melba, Rue	Rue	Chambly		45 32 73 21	31 H/11W
Mélé, Lac	Lac	Saguenay		48 31 69 36	22 C/12E
Mélèzes, Chemin des	Chemin	Montcalm	Lussier	46 19 74 13	31 J/08E
Mélèzes, Rue des	Rue	Richelieu		46 01 73 09	31 L/03E
Mélèzes, Rue des	Rue	Québec		46 51 71 21	21 L/14W
Mélèzes, Rue des	Rue	L'Islet	Garneau, LaFontaine	47 03 69 56	21 N/04W
Memekuauekiau, Lacs	Lacs	Saguenay		50 51 63 31	12 L/13E
Memertehesiw, Rivière	Ruisseau	Saint-Maurice		47 24 74 15	31 O/08W
Memphrémagog	Mun. régionale de comté	Stanstead, Brome	Bolton, Farnham, Stanstead	45 12 72 21	31 H/01W
Ménard, Cours d'eau	Ruisseau	Stanstead	Barnston	45 05 71 57	21 E/04W
Ménard, Cours d'eau	Ruisseau	Drummond	Wickham	45 45 72 27	31 H/16W
Ménard, Embranchement	Ruisseau	Drummond	Wickham	45 44 72 28	31 H/09W
Ménard, Lacs	Lacs	Montcalm	Archambault	46 09 74 20	31 J/01W
Ménard, Rue	Rue	Saint-Hyacinthe		45 46 72 59	31 H/15W

NOM	ENTITÉ	DIVISION DE RECENSEMENT	CANTON	POSITION	CARTE
Ménardville	Hameau	Iberville		45 17 73 04	31 H/06E
Méno, Poste d'accueil	Poste d'accueil	Québec	Borgia	47 48 72 29	31 P/16W
Méo, Écore à	Ravin	Mégantic	Irlande	46 05 71 27	21 L/03W
Mer, Lac de la	Lac	Chicoutimi	Champigny	48 21 70 19	22 D/08W
Mer, Rue de la	Rue	Matane	Cherbourg, Dalibaire, Romieu	49 00 66 59	22 G/02W
Mercier, Branche	Ruisseau	Lévis		46 42 71 02	21 L/11E
Mercier, Rue	Rue	Gaspé-Est		49 13 65 08	22 H/03E
Mercier-Tanguay, Cours d'eau	Ruisseau	Bellechasse		46 47 70 47	21 L/15W
Mercure, Cours d'eau	Ruisseau	Missisquoi	Farnham	45 20 72 59	31 H/07W
Mercure, Rue	Rue	Rouville		45 21 72 54	31 H/07W
Mercure-Paquette, Embranchement	Ruisseau	Rouville		45 19 72 54	31 H/07W
Merisier, Lac	Lac	Terrebonne	Beresford	46 02 74 21	31 J/01W
Merisier, Petit lac	Lac	Terrebonne	Beresford	46 02 74 22	31 J/01W
Merisiers, Rue des	Avenue	Beauce		46 27 71 02	21 L/06E
Merles, Chemin des	Chemin	Montcalm	Lussier	46 19 74 13	31 J/08E
Mésanges, Rue des	Rue	Chambly		45 32 73 21	31 H/11W
Mesnard, Rue	Rue	Chambly		45 32 73 21	31 H/11W
Meunier, Cours d'eau	Ruisseau	Rouville		45 28 73 01	31 H/06E
Michaud, Rue	Rue	Rivière-du-Loup		47 55 69 26	21 N/14W
Michaudville, Route de	Route	Saint-Hyacinthe		45 46 72 59	31 H/15W
Michaudville, Route de	Route	Saint-Hyacinthe		45 50 73 04	31 H/14E
Miche, Lac de la	Lac	Champlain	Picard	47 21 73 38	31 P/05E
Michel, Fosse	Fosse à saumon	Saguenay	Albert	48 18 69 56	22 C/05W
Michel, Lac	Lac	Joliette		47 17 75 09	31 O/06E
Michel, Lac	Lac	Saguenay		49 28 68 37	22 F/07E
Michel, Rue	Rue	Soulanges		45 21 74 13	31 G/08E
Michel-Gagnon, Cours d'eau	Ruisseau	Dorchester		46 33 71 01	21 L/11E
Michinaskus, Lac	Lac	Territoire-du-Nouveau-Québec		56 12 66 09	24 B/01E
Michisnikus, Île	Île	Territoire-du-Nouveau-Québec		57 57 69 00	24 F/15W
Mickekew, Rivière	Ruisseau	Saint-Maurice	La Poterie	47 11 73 50	31 P/04W
Micta Nimepar, Lac	Lac	Lac-Saint-Jean-Ouest	Pfister	48 56 74 33	32 B/15E
Middle Bay	Localité	Saguenay	Phélypeaux	51 28 57 30	12 P/06W
Midi, Lac	Lac	Champlain	Laporte	47 31 73 30	31 P/12E
Mignault, Rue	Rue	Chambly		45 32 73 21	31 H/11W
Migneault, Cours d'eau	Ruisseau	Matane		48 38 67 58	22 B/12W
Mikigiartalik, Ruisseau	Ruisseau	Territoire-du-Nouveau-Québec		58 26 76 30	34 K/08W
Mikiwamatiko, Ruisseau	Ruisseau	Saint-Maurice		47 25 74 21	31 O/08W
Mikumakuch, Lac	Lac	Territoire-du-Nouveau-Québec		57 10 69 12	24 F/03E
Mikwasau, Lac	Lac	Territoire-du-Nouveau-Québec		56 09 71 17	24 D/03W
Mikwasich Pikwayipahan, Lac	Lac	Territoire-du-Nouveau-Québec		57 01 68 55	24 F/02W
Milieu, Cours d'eau du	Ruisseau	Montmagny		46 57 70 35	21 L/15E
Mille Cent, Lacs	Lacs	Saguenay		49 27 68 36	22 F/07E
Miller, Mont	Mont	Gaspé-Ouest	Holland	48 58 65 29	22 A/14W
Milou, Lac	Lac	Saguenay		49 33 68 37	22 F/10E
Mimi, Lac	Lac	Saguenay		49 33 68 35	22 F/10E
Mine, Chemin de la	Chemin	Argenteuil	Wentworth	45 51 74 28	31 G/16W
Mine, Lac à la	Lac	Chicoutimi	La Brosse	48 22 70 04	22 D/08E
Minganie	Mun. régionale de comté	Saguenay	Margane, Natashquan, Ternet	50 14 63 36	12 L/04E
Minictikw, Île	Île	Saint-Maurice		47 27 74 12	31 O/08E
Ministukupisk, Rocher	Rocher	Saguenay	Mingan	50 17 64 02	22 I/08E

NOM	ENTITÉ	DIVISION DE RECENSEMENT	CANTON	POSITION	CARTE
Ministukuapisk, Rocher	Rocher	Saguenay	Cugnet	50 18 63 56	12 L/05W
Ministukuauauk Uinuait Hipiht, Île	Île	Saguenay	Mingan	50 17 63 59	12 L/05W
Ministukueuetshuan, Îles	Îles	Saguenay	Cugnet, Mingan	50 18 64 00	22 I/08E
Mink Lake	Arrêt	Lac-Saint-Jean-Ouest	Malherbe	48 08 72 11	32 A/01E
Minouche, Lac	Lac	Matane	Matane	48 45 67 39	22 B/13E
Minville, Rue	Rue	Gaspé-Est		49 13 65 08	22 H/03E
Mirabel	Mun. régionale de comté	Deux-Montagnes		45 39 74 05	31 G/09E
Miron, Rue	Rue	Pontiac	Mansfield	45 51 76 44	31 F/15E
Miskumayikan, Lac	Lac	Territoire-du-Nouveau-Québec		56 25 68 44	24 C/07E
Miss-Robert, Ruisseau de	Ruisseau	Gaspé-Est	Baie-de-Gaspé-Sud	48 53 64 33	22 A/15E
Mista Hatshu, Ruisseau	Ruisseau	Saguenay		50 33 63 54	12 L/12W
Mista Kahtsheupitshunan, Piste	Piste	Saguenay		50 51 64 09	22 I/16E
Mista Nutshauhemukuan, Chutes	Chutes	Saguenay		50 44 64 08	22 I/09E
Mistapukuahtshipek, Lac	Lac	Saguenay	Natashquan	50 14 61 50	12 K/04W
Mista Sakahikan Matawak, Lac	Lac	Abitibi	Balète	48 59 74 49	32 B/15W
Mistasipis, Rivière	Rivière	Territoire-du-Nouveau-Québec		57 49 68 18	24 F/16W
Mistuk, Lac	Lac	Saguenay		48 32 69 31	22 C/12E
Mitshem Kutshieu, Rivière	Rivière	Saguenay		50 41 63 40	12 L/12E
Mitshim Mukustshiau, Lac	Lac	Saguenay		50 40 63 50	12 L/12W
Mitusich, Ruisseau	Ruisseau	Territoire-du-Nouveau-Québec		56 19 69 10	24 C/06E
Miyikanisich Kamustinakanich, Lac	Lac	Territoire-du-Nouveau-Québec		57 07 66 01	24 G/01E
Mkwókwsek, Rapides	Rapides	Drummond	Wickham	45 48 72 22	31 H/16W
Modène, Rue de	Rue	Québec		46 52 71 26	21 L/14W
Moes, Rivière	Rivière	Sherbrooke	Ascot	45 19 71 49	21 E/05W
Moes River	Hameau	Compton	Compton	45 14 71 47	21 E/04W
Moes River, Pont de	Pont	Compton	Compton	45 14 71 47	21 E/04W
Moffet, Cours d'eau	Ruisseau	Portneuf		46 40 71 55	21 L/12W
Moisan, Rue	Rue	Québec		46 51 71 21	21 L/14W
Moïse, Montagne	Mont	Charlevoix-Est	Chauveau	47 49 70 14	21 M/16E
Molard, Rue	Rue	Québec		46 52 71 26	21 L/14W
Molina, Rue	Rue	Québec		46 52 71 26	21 L/14W
Mondou, Chemin	Chemin	Deux-Montagnes		45 33 74 12	31 G/09E
Monère, Rue de la	Rue	Québec		46 52 71 26	21 L/14W
Monette, Ruisseau à	Ruisseau	Québec		46 56 71 13	21 L/14E
Monfette, Branche	Ruisseau	Lotbinière		46 28 71 35	21 L/05E
Mongrain, Branche	Ruisseau	Maskinongé		46 11 73 03	31 I/03E
Monic, Lac	Lac	Champlain	Bisaillon	47 28 73 26	31 P/06W
Monique, Rue	Rue	Argenteuil	Wentworth	45 51 74 28	31 G/16W
Monique, Rue	Rue	Saguenay	De Monts	49 25 67 18	22 G/06W
Monnoir, Rue	Rue	Chambly		45 32 73 21	31 H/11W
Monseigneur-Alphonse-Roux, District électoral de	Circ. élect. municipale	Arthabaska	Arthabaska	46 03 71 57	21 L/04W
Monseigneur-Bernier, Rue	Rue	L'Islet		47 05 70 21	21 M/01W
Monseigneur-Desmarais, Rue de	Rue	Bagot	Upton	45 39 72 41	31 H/10E
Monseigneur-Dumas, Rue	Rue	Québec		46 51 71 21	21 L/14W
Monseigneur-Origène-Grenier, District électoral de	Circ. élect. municipale	Arthabaska	Arthabaska	46 03 71 59	21 L/04W
Mont, Rue du	Rue	Chambly		45 32 73 21	31 H/11W
Montagne, Chemin de la	Chemin	Labelle	Dudley	46 18 75 30	31 J/05E

NOM	ENTITÉ	DIVISION DE RECENSEMENT	CANTON	POSITION	CARTE
Montagne, Décharge de la	Ruisseau	L'Islet		47 18 70 07	21 M/08E
Montagne, Lac de la	Lac	Matapédia	MacNider	48 38 67 45	22 B/12E
Montagne, Rapide de la	Rapide	Chicoutimi	La Brosse	48 21 70 07	22 D/08E
Montagne, Route de la	Chemin	Témiscouata	Cabano	47 35 69 06	21 N/11E
Montagne, Rue de la	Rue	Compton	Hereford	45 05 71 35	21 E/04E
Montagne Blanche, Coulée de la	Ravin	Gaspé-Est	Power	48 38 64 56	22 A/10W
Montagne de Roche, Lac de la	Lac	Gaspé-Est	Fox	48 56 64 27	22 A/16W
Montagne Est, Avenue de la	Avenue	Québec		46 52 71 26	21 L/14W
Montagne Ouest, Avenue de la	Avenue	Québec		46 52 71 26	21 L/14W
Montagne Ronde, Lac de la	Lac	Chicoutimi	Coquart	48 23 70 02	22 D/08E
Montagnette, Rue de la	Rue	Québec		46 51 71 21	21 L/14W
Montarville, Montée	Montée	Chambly		45 32 73 21	31 H/11W
Montarville, Rue	Rue	Chambly		45 32 73 21	31 H/11W
Mont-Bélair, Chemin du	Chemin	Québec		46 52 71 26	21 L/14W
Montcalm	Mun. régionale de comté	Montcalm	Kilkenny, Rawdon	45 54 73 40	31 H/13E
Montcalm, Route	Chemin	Portneuf		46 51 71 37	21 L/13E
Montcalm, Rue	Rue	Chambly		45 32 73 21	31 H/11W
Mont Châtel, Ruisseau du	Ruisseau	Québec		46 49 71 22	21 L/14W
Montclair, Rue	Rue	Chambly		45 32 73 21	31 H/11W
Montfort, Chemin de	Chemin	Argenteuil	Wentworth	45 51 74 28	31 G/16W
Montfortains, Chemin des	Chemin	Argenteuil	Wentworth	45 51 74 28	31 G/16W
Mont-Girard Nord, Chemin du	Chemin	Richmond	Brompton, Orford	45 27 72 05	31 H/08E
Mont-Girard Sud, Chemin du	Chemin	Richmond	Brompton, Orford	45 27 72 05	31 H/08E
Mont-Kanasuta, Chemin du	Chemin	Témiscamingue	Beauchastel	48 12 79 15	32 D/03W
Montmagny	Mun. régionale de comté	Montmagny	Ashburton, Panet	46 50 70 24	21 L/16W
Montmagny, Rue	Rue	Richelieu		46 01 73 09	31 I/03E
Montolieu, Rue de	Rue	Québec		46 52 71 26	21 L/14W
Montpellier, Rue de	Rue	Chambly		45 32 73 21	31 H/11W
Montpetit, Rue	Rue	Argenteuil	Wentworth	45 51 74 28	31 G/16W
Monts, Chemin des	Chemin	Brome	Sutton	45 05 72 35	31 H/02E
Montzelac, Presqu'île	Presqu'île	Terrebonne	Beresford	46 03 74 18	31 J/01W
Morassee, Cours d'eau	Ruisseau	Portneuf		46 47 71 48	21 L/13W
Moreau, Lac	Lac	Chicoutimi	Couillard	48 33 70 07	22 D/09E
Moreau, Lac	Lac	Chicoutimi		48 59 70 29	22 D/16W
Moreau, Ruisseau	Ruisseau	Compton	Clifton	45 11 71 33	21 E/04E
Moreault, Route	Chemin	Rivière-du-Loup		47 55 69 26	21 N/14W
Morency, Avenue	Avenue	Bellechasse		46 48 70 45	21 L/15W
Morin, Branche	Ruisseau	Richmond	Windsor	45 40 71 54	21 E/12W
Morin, Bras	Ruisseau	Chicoutimi	La Brosse	48 20 70 04	22 D/08E
Morin, Canal à	Étang	Lac-Saint-Jean-Est	Taillon	48 41 71 54	22 D/12W
Morin, Lac à	Lac	Chicoutimi	Coquart	48 25 70 05	22 D/08E
Morisset, Rue	Rue	Dorchester		46 34 70 59	21 L/10W
Morissette, Rue	Rue	Québec		46 51 71 21	21 L/14W
Morissette, Ruisseau	Ruisseau	Yamaska		45 58 72 53	31 H/15W
Morneau, Lac	Lac	Chicoutimi	Coquart	48 32 70 05	22 D/09E
Morneau, Route	Chemin	Rivière-du-Loup		47 55 69 26	21 N/14W
Morneau, Rue	Rue	L'Islet	Garneau, LaFontaine	47 03 69 56	21 N/04W
Morses, Plage des	Plage	Saguenay		49 06 61 42	12 F/04E
Morse's Line	Hameau	Missisquoi		45 01 72 59	31 H/02W
Mort, Étang	Étang	Stanstead	Barnston	45 02 71 57	21 E/04W
Mortadelle, Lac	Lac	Saguenay		49 32 68 36	22 F/10E

NOM	ENTITÉ	DIVISION DE RECENSEMENT	CANTON	POSITION	CARTE
Mos Sakik	Lieu-dit	Pontiac	Lorimier	47 01 77 51	31 N/04W
Motté, Baie	Baie	Terrebonne	Beresford, Wolfe	46 03 74 24	31 J/01W
Mouchерolle, Lac du	Lac	Champlain	Bisaillon	47 28 73 26	31 P/06W
Moulin, Baie du	Baie	Terrebonne	Beresford, Wolfe	46 04 74 24	31 J/01W
Moulin, Étang du	Étang	Québec		46 53 71 09	21 L/14E
Moulin, Lac du	Lac	Gaspé-Est	Fox	49 03 64 30	22 H/01W
Moulin, Rigolet du	Rigole	Maskinongé		46 10 73 02	31 I/03E
Moulin, Rue du	Rue	Argenteuil		45 34 74 20	31 G/09W
Moulin, Rue du	Rue	L'Islet	Garneau, LaFontaine	47 03 69 56	21 N/04W
Moulin, Ruisseau du	Ruisseau	Portneuf		46 42 71 42	21 L/12E
Moulin Ouest, Rue du	Rue	Québec		46 45 71 21	21 L/14W
Moulin Rue du	Rue	Chambly		45 32 73 21	31 H/11W
Mouron, Lac	Lac	Saguenay		49 23 68 30	22 F/07E
Mousse, Cap de la	Pointe	Terrebonne	Beresford	46 04 74 21	31 J/01W
Mousseau, Rue	Rue	Québec		46 52 71 26	21 L/14W
Mousseux, Lac	Lac	Terrebonne, Argenteuil	Montcalm, Wolfe	46 01 74 27	31 J/01W
Moustiques, Lac des	Lac	Saguenay		49 23 68 31	22 F/07E
Mouton, Décharge du	Ruisseau	Chicoutimi		48 46 70 17	22 D/16W
Mouton, Lac	Lac	Chicoutimi		48 47 70 12	22 D/16E
Muapumteu, Lac	Lac	Lac-Saint-Jean-Ouest		49 39 71 33	22 E/12E
Muguet, Rue du	Rue	Québec		46 51 71 21	21 L/14W
Muguets, Rue des	Rue	Chambly		45 32 73 21	31 H/11W
Muguets, Rue des	Rue	Richelieu		46 01 73 09	31 I/03E
Muguets, Rue des	Rue	Montmorency No 2		46 53 71 04	21 L/14E
Muh Amatsuatun, Portage	Portage	Saguenay		50 47 64 05	22 I/16E
Muir-Bruce, Cours d'eau	Ruisseau	Huntingdon	Godmanchester	45 03 74 14	31 G/01E
Mukwanis, Lac	Lac	Territoire-du-Nouveau-Québec		57 05 67 02	24 G/03E
Mulet, Lac	Lac	Terrebonne	Wolfe	46 03 74 26	31 J/01W
Mulets, Baie à	Baie	Montcalm, Terrebonne	Archambault, Doncaster	46 12 74 16	31 J/01W
Mulligan Ferry	Hameau	Gatineau	Hincks	46 01 76 01	31 K/01E
Murailles, Bras des	Rivière	Chicoutimi	Champigny	48 24 70 17	22 D/08W
Murailles, Île des	Île	Chicoutimi	Champigny	48 24 70 17	22 D/08W
Muriel, Lac	Lac	Saguenay		49 36 68 39	22 F/10E
Murray, Rue	Rue	Chambly		45 32 73 21	31 H/11W
Mush, Lac	Lac	Lac-Saint-Jean-Ouest		49 37 71 24	22 E/11W
Musus, Lac	Lac	Territoire-du-Nouveau-Québec		56 08 67 27	24 B/03W
Mwakotcicton, Lac	Lac	Champlain	Verreau	48 47 74 30	32 B/15E
Mwakotcictona, Lac	Lac	Champlain	Verreau	48 48 74 30	32 B/15E
Myriam, Lac	Lac	Saguenay		49 37 68 41	22 F/10E
Myrtilles, Lac des	Lac	Saguenay	Janssoone	49 15 69 47	22 F/05W
Myrtilles, Rue des	Rue	Québec		46 51 71 21	21 L/14W

N

Naarittukallalik, Lac	Lac	Territoire-du-Nouveau-Québec		58 26 77 27	34 K/06W
Nadeau, Chemin	Chemin	Gatineau	Sicotte	46 37 75 54	31 J/12W

NOM	ENTITÉ	DIVISION DE RECENSEMENT	CANTON	POSITION	CARTE
Nadeau, Rivière à	Rivière	Gaspé-Est	Fortin	48 35 64 35	22 A/10E
Nadeau, Rue	Rue	Pontiac	Mansfield	45 51 76 44	31 F/15E
Nadeau, Rue	Rue	Mégantic	Somerset, Stanford	46 19 71 49	21 L/05W
Nadia, Lac	Lac	Champlain	Bisaillon	47 28 73 27	31 P/06W
Nadon, Rue	Rue	Montcalm	Lussier	46 19 74 13	31 J/08E
Nahapatan, Portage	Portage	Saguenay		50 40 64 04	22 I/09E
Naingajuup Tasinga, Lac	Lac	Territoire-du-Nouveau-Québec		58 39 77 49	34 K/12W
Nakatshuan Mantu Hipis, Chutes	Chutes	Saguenay	Cugnet, Mingan	50 19 64 03	22 I/08E
Nalluapik, Passe	Passe	Territoire-du-Nouveau-Québec		58 20 77 55	34 K/05W
Namehat Katshakakuataniht, Rapides	Rapides	Saguenay		50 42 64 03	22 I/09E
Namesh, Lac	Lac	Lac-Saint-Jean-Ouest		49 36 71 21	22 E/11W
Nangiarnatuq, Ruisseau	Ruisseau	Territoire-du-Nouveau-Québec		58 27 76 44	34 K/07E
Nanti, Lac	Lac	Champlain	Bisaillon	47 27 73 26	31 P/06W
Napaartuup Tasinga, Lac	Lac	Territoire-du-Nouveau-Québec		58 19 77 38	34 K/05E
Napahatikwau, Lac	Lac	Territoire-du-Nouveau-Québec		56 42 67 49	24 B/12W
Napoléon, Rue	Rue	Napierville	Sherrington	45 14 73 34	31 H/04E
Napoléon-Laplante, Rue	Rue	Richelieu		46 01 73 09	31 I/03E
Narcisses, Rue des	Rue	Richelieu		46 01 73 09	31 I/03E
Naskapis	Lieu-dit	Territoire-du-Nouveau-Québec		56 59 66 40	24 B/15E
Natickewciw, Baie	Baie	Abitibi	Mathieu	48 48 74 41	32 B/15E
Nationale, La	Marais	Bonaventure	Guéguen	48 26 65 14	22 A/06E
Natirnaaraaluk	Lieu-dit	Territoire-du-Nouveau-Québec		58 39 77 50	34 K/12W
Naticotec, Chute	Chute	Saguenay		49 28 62 31	12 E/07E
Natowew, Lac	Lac	Abitibi	Mathieu	48 47 74 45	32 B/15E
Natuaiahu, Lac	Lac	Saguenay		52 34 64 01	23 A/09E
Naturaliste, Rue du	Rue	Québec		46 45 71 21	21 L/14W
Natwayasiu, Lac	Lac	Territoire-du-Nouveau-Québec		56 53 67 46	24 B/13W
Natwayasu, Lac	Lac	Territoire-du-Nouveau-Québec		57 18 69 45	24 F/05E
Natwaysu, Lac	Lac	Territoire-du-Nouveau-Québec		57 07 69 11	24 F/03E
Naud, Cours d'eau	Ruisseau	Portneuf		46 38 71 58	21 L/12W
Nault, Branche	Ruisseau	Wolfe	Wotton	45 44 71 47	21 E/12W
Navvaataaq, Lac	Lac	Territoire-du-Nouveau-Québec		58 18 77 39	34 K/05E
Nazaire, Chemin	Chemin	Argenteuil	Wentworth	45 51 74 28	31 G/16W
Nebesis, Étang	Étang	Yamaska		46 05 72 50	31 I/02W
Neil, Fosse	Fosse à saumon	Chicoutimi	Albert	48 20 70 02	22 D/08E
Nelligan, Rue	Rue	Chambly		45 32 73 21	31 H/11W
Nelson, Cours d'eau	Ruisseau	Richmond	Melbourne	45 37 72 14	31 H/09E
Nénuphar, Lac du	Lac	Gaspé-Est	Baillargeon	48 47 64 47	22 A/15W
Nénuphar, Lac du	Lac	Saguenay		49 40 68 48	22 F/10W
Nénuphars, Lac aux	Lac	Chicoutimi	Coquart	48 26 70 08	22 D/08E
Nénuphars, Petit lac aux	Lac	Chicoutimi	Coquart	48 27 70 08	22 D/08E
Nénuphars, Rue des	Rue	Argenteuil	Wentworth	45 51 74 28	31 G/16W
Neuvième Avenue	Avenue	Vaudreuil		45 23 73 57	31 H/05W
Neuvième Avenue	Avenue	Wolfe	Weedon	45 42 71 27	21 E/11W
Neuvième Avenue	Avenue	Labelle	Pope	46 42 75 27	31 J/11W
Neuvième Avenue Nord	Avenue	Rimouski		48 18 68 52	22 C/07W
Neuvième Avenue Sud	Avenue	Rimouski		48 18 68 52	22 C/07W
Neuvième Rang	Chemin	Mégantic	Irlande	46 07 71 27	21 L/03W
Neuvième Rue Est	Rue	Gaspé-Ouest	Tourelle	49 08 66 30	22 G/01W
Neveu, Ruisseau	Ruisseau	Saint-Maurice		46 18 72 49	31 I/07W
Neville, Rue	Rue	Pontiac	Mansfield	45 51 76 44	31 F/15E

NOM	ENTITÉ	DIVISION DE RECENSEMENT	CANTON	POSITION	CARTE
New Mexico	Hameau	Compton	Newport	45 21 71 27	21 E/06W
New Richmond	Canton	Bonaventure		48 15 65 45	22 A/05W
New Richmond West	Hameau	Bonaventure	New Richmond	48 11 65 54	22 A/04W
Nicolas, Lac	Lac	Berthier		47 26 75 05	31 O/06E
Nicole, Fosse	Fosse à saumon	Chicoutimi	Durocher	48 26 70 25	22 D/08W
Nicolet-Yamaska	Mun. régionale de comté	Nicolet, Yamaska		46 10 72 32	31 I/02E
Nid, Lac du	Lac	Chicoutimi	Coquart	48 23 70 02	22 D/08E
Nih, Chute	Chute	Saguenay	Duval, Natashquan	50 14 61 35	12 K/04E
Niki, Lac	Lac	Champlain	Bisaillon	47 29 73 25	31 P/06W
Nil, Lac à	Lac	Matane	Matane	48 41 67 36	22 B/12E
Nimasich Kawichich, Lac	Lac	Territoire-du-Nouveau-Québec		57 36 68 39	24 F/10E
Nimepiranan, Lac	Lac	Lac-Saint-Jean-Ouest	Ventadour	48 56 74 18	32 B/16W
Nine Holes	Lieu-dit	Brome	Potton	45 07 72 28	31 H/01W
Nipis, Lac	Lac	Saguenay	Cugnet	50 21 63 59	12 L/05W
Nirlugiaraaluk, Piste	Piste	Territoire-du-Nouveau-Québec		55 44 77 04	33 N/11E
Noël, Fosse	Fosse à saumon	Chicoutimi	Champigny	48 24 70 17	22 D/08W
Noël, Ruisseau des	Ruisseau	Gaspé-Est	Fox	48 59 64 25	22 A/16W
Noémi, Lac	Lac	Saguenay		49 36 68 36	22 F/10E
Noir, Lac	Lac	Terrebonne	Wexford	46 06 74 04	31 J/01E
Noir, Lac	Lac	Gaspé-Ouest	Holland	48 56 65 20	22 A/14W
Noir, Lac	Lac	Saguenay		49 40 68 45	22 F/10W
Noir, Rapide	Rapide	Bonaventure	Garin	48 19 65 28	22 A/06W
Noir, Ruisseau	Ruisseau	Compton	Hereford	45 03 71 34	21 E/04E
Noir, Ruisseau	Ruisseau	Terrebonne	De Salaberry	46 08 74 36	31 J/02E
Noir, Ruisseau	Ruisseau	L'Islet		47 17 70 09	21 M/08E
Noir, Second fossé	Ruisseau	Saint-Hyacinthe		45 48 73 07	31 H/14E
Noire, Rivière	Ruisseau	Terrebonne	Beresford	46 04 74 17	31 J/01W
Nolin, Buttes à	Buttes	Compton	Compton	45 11 71 49	21 E/04W
Nomade, Lac	Lac	Montcalm	Chilton	46 14 74 04	31 J/01E
Norbert, Lac	Lac	Saguenay		49 39 68 46	22 F/10W
Nord, Chemin	Chemin	Shefford	Shefford	45 21 72 34	31 H/07E
Nord, Chemin	Chemin	Shefford	Roxton, Shefford	45 27 72 31	31 H/07E
Nord, Lac du	Lac	Terrebonne	Wexford	46 03 74 02	31 J/01E
Nord, Lac du	Lac	Gaspé-Est	Randin	48 33 65 14	22 A/11E
Normand, Cours d'eau	Ruisseau	Montmagny		46 58 70 34	21 L/15E
Normand, Lac	Lac	Saguenay		49 22 68 30	22 F/08W
Normandie, Rue de	Rue	Chambly		45 32 73 21	31 H/11W
North Georgetown	Lieu-dit	Châteauguay		45 12 73 52	31 H/04W
North Sutton	Hameau	Brome	Sutton	45 09 72 40	31 H/02E
Norton Creek	Hameau	Châteauguay		45 10 73 43	31 H/04E
Notre-Dame, Cours d'eau	Ruisseau	Portneuf		46 55 71 49	21 L/13W
Notre-Dame, District électoral de	Circ. élect. municipale	Lévis		46 49 71 11	21 L/14E
Notre-Dame, Ruisseau	Ruisseau	Québec		46 48 71 22	21 L/14W
Notre-Dame-de-Fatima, Rue	Rue	Québec		46 51 71 21	21 L/14W
Notre-Dame-du-Saguenay	Lieu-dit	Chicoutimi	Hébert	48 19 70 19	22 D/08W
Notre-Dame Nord, Chemin	Chemin	Argenteuil	Wentworth	45 51 74 28	31 G/16W
Notre-Dame Sud, Chemin	Chemin	Argenteuil	Wentworth	45 51 74 28	31 G/16W
Noyan, Rue	Rue	Chambly		45 32 73 21	31 H/11W
Nukuahkan Ehtet, Pointe	Pointe	Saguenay		51 54 63 47	12 M/13W
Nuluarniavialuk, Chenal	Chenal	Territoire-du-Nouveau-Québec		58 26 76 17	34 K/08W
Nuluarniavialuk, Lac	Lac	Territoire-du-Nouveau-Québec		58 33 76 01	34 K/09E

NOM	ENTITÉ	DIVISION DE RECENSEMENT	CANTON	POSITION	CARTE
Nuluarniavialuk, Lac	Lac	Territoire-du-Nouveau-Québec		58 38 77 43	34 K/12W
Nuluarniaviapik, Lac	Lac	Territoire-du-Nouveau-Québec		58 26 77 34	34 K/05E
Nuluarniavik, Baie	Baie	Territoire-du-Nouveau-Québec		55 46 77 04	33 N/14E
Nuluarniavik, Lac	Lac	Territoire-du-Nouveau-Québec		58 37 77 54	34 K/12W
Nuluarniavik, Lac	Lac	Territoire-du-Nouveau-Québec		58 52 77 45	34 K/13W
Nuluarniavik, Lac	Lac	Territoire-du-Nouveau-Québec		58 57 76 48	34 K/15W
Nuluarniaviup Kuugajaanga, Ruisseau	Ruisseau	Territoire-du-Nouveau-Québec		58 39 77 42	34 K/12E
Nuluarniaviup Tungalinga, Lac	Lac	Territoire-du-Nouveau-Québec		58 36 77 55	34 K/12W
Nunainnaaluk, Lacs	Lacs	Territoire-du-Nouveau-Québec		58 40 77 33	34 K/12E
Nunainnaq	Lieu-dit	Territoire-du-Nouveau-Québec		58 52 76 41	34 K/15E
Nunainnaq, Plateau	Plateau	Territoire-du-Nouveau-Québec		58 52 77 13	34 K/14E
Nunatsiqittuup Kangia, Pointe	Pointe	Territoire-du-Nouveau-Québec		58 17 77 45	34 K/05E
Nutapanatsheuan, Ruisseau	Ruisseau	Saguenay	Mingan	50 24 64 12	22 I/08E
Nuvvuagittuup Tasinga, Lac	Lac	Territoire-du-Nouveau-Québec		58 18 77 43	34 K/05E
Nuvvuagittuq, Colline	Colline	Territoire-du-Nouveau-Québec		58 18 77 43	34 K/05E
Nymphes, Lac des	Lac	Saguenay	Janssoone	49 16 69 45	22 F/05E

O

Oak Bay	Localité	Bonaventure	Mann	48 03 66 38	22 B/02E
Oakwood, Rue	Rue	Chambly		45 32 73 21	31 H/11W
Observation, Chute de l'	Chute	Saguenay		49 37 62 50	12 E/10W
Octave-Delisle, Cours d'eau	Ruisseau	Portneuf		46 39 71 55	21 L/12W
Octave-Girard, Coulée à	Ravin	Gaspé-Est	Fox	49 01 64 28	22 H/01W
Octavien-Vincent, District électoral d'	Circ. élect. municipale	Chambly		45 31 73 30	31 H/11W
Ohomisiw, Lac	Lac	Champlain	Verreau	48 53 74 39	32 B/15E
Ohomisiw, Rivière	Ruisseau	Champlain	Verreau	48 50 74 37	32 B/15E
Oïes, Lac aux	Lac	Terrebonne	Wexford	46 04 74 04	31 J/01E
Olivier, Rue	Rue	Saguenay	De Monts	49 25 67 18	22 G/06W
Olivier-Perreault, District électoral d'	Circ. élect. municipale	Arthabaska	Arthabaska	46 03 71 57	21 L/04W
Ollier, Chemin	Chemin	Témiscamingue	Beauchastel	48 12 79 15	32 D/03W
Omble, Lac de l'	Lac	Portneuf	Colbert	46 57 72 00	21 L/13W
Omble, Lac de l'	Lac	Saguenay	Le Baillif	49 17 69 48	22 F/05W
Onésime, Deuxième lac	Lac	Saguenay	Albert	48 21 69 59	22 C/05W
Onésime, Étang	Étang	Chicoutimi	Hébert	48 18 70 21	22 D/08W
Onésime, Premier lac	Lac	Saguenay	Albert	48 20 69 58	22 C/05W
Onésime, Quatrième lac	Lac	Saguenay	Albert	48 21 70 00	22 C/05W
Onésime, Troisième lac	Lac	Saguenay	Albert	48 21 69 59	22 C/05W
Onzième Avenue	Avenue	Labelle	Pope	46 42 75 27	31 J/11W
Onzième Avenue	Avenue	Rimouski		48 18 68 52	22 C/07W
Onzième-Rang, Route du	Chemin	Mégantic	Irlande	46 07 71 27	21 L/03W
Onzième Rue	Rue	Labelle	Pope, Würtele	46 42 75 27	31 J/11W
Oolahwan, Camp	Colonie de vacances	Terrebonne	Wexford	46 03 74 04	31 J/01E

NOM	ENTITÉ	DIVISION DE RECENSEMENT	CANTON	POSITION	CARTE
Opasatica, Montée	Montée	Témiscamingue	Beauchastel	48 12 79 15	32 D/03W
Opwaiacik, Passe	Passe	Saint-Maurice		47 22 74 14	31 O/08E
Orange, Montagne	Mont	Chicoutimi	Saint-Jean	48 14 70 16	22 D/01W
Orchard, Rue	Rue	Chambly		45 32 73 21	31 H/11W
Orchidée, Rue de l'	Rue	Québec		46 51 71 21	21 L/14W
Orée-des-Bois, District électoral de l'	Circ. élect. municipale	Île-Jésus		45 33 73 51	31 H/12W
Orford Lake	Hameau	Brome	Bolton	45 18 72 17	31 H/08W
Orignal, Chemin de l'	Chemin	Montcalm	Lussier	46 19 74 13	31 J/08E
Orignal, L'	Fosse à saumon	Chicoutimi	La Brosse	48 20 70 02	22 D/08E
Orignal, Lac	Lac	Portneuf	Colbert	46 58 72 03	31 I/16E
Orignal, Lac	Lac	Saguenay		49 43 63 12	12 E/11E
Orignal, Lac	Lac	Saguenay		51 28 65 44	22 P/05E
Orignal, Lac à l'	Lac	Matapédia		48 31 67 35	22 B/12E
Orignal, Lac à l'	Lac	Gaspé-Ouest	Fletcher	48 55 65 09	22 A/14E
Orignal, Ruisseau	Ruisseau	Gaspé-Est	Randin	48 27 65 01	22 A/06E
Orme, District électoral de l'	Circ. élect. municipale	Québec		46 51 71 21	21 L/14W
Ormes, Rue des	Rue	Chambly		45 32 73 21	31 H/11W
Ormes, Rue des	Avenue	Beauce		46 27 71 02	21 L/06E
Ormes, Rue des	Rue	Québec		46 51 71 21	21 L/14W
Ornière, Boulevard de l'	Boulevard	Québec		46 51 71 21	21 L/14W
Oscar-Fournier, Ruisseau à	Ruisseau	Gaspé-Est	Sydenham	48 54 64 35	22 A/15E
Oskotim Kaopiparik, Ruisseau	Ruisseau	Saint-Maurice		47 17 74 05	31 O/08E
Ostiguy, Cours d'eau	Ruisseau	Rouville		45 24 73 00	31 H/06E
Ostiguy, Embranchement	Ruisseau	Rouville		45 28 73 14	31 H/06E
Otcorpi Matawak, Baie	Baie	Saint-Maurice		47 23 74 11	31 O/08E
Otis, Cours d'eau	Ruisseau	Matapédia	Awantjish	48 34 67 44	22 B/12E
Otis-Mongeon, Cours d'eau	Ruisseau	Matapédia		48 34 67 43	22 B/12E
Ouananiche, Lac	Lac	Saguenay		49 32 68 39	22 F/10E
Ouaouaron, Lac du	Lac	Saguenay		49 37 68 39	22 F/10E
Oublié, Lac	Lac	Saguenay	Le Baillif	49 14 69 48	22 F/04W
Ouellet, Cours d'eau	Ruisseau	Matapédia	Cabot	48 37 67 55	22 B/12W
Ouellet, Lac	Lac	Matapédia	MacNider	48 40 67 46	22 B/12W
Ouellet, Rue	Rue	Mégantic	Somerset. Stanford	46 19 71 49	21 L/05W
Ouellette, Embranchement	Ruisseau	Nicolet	Aston	46 08 72 15	31 I/01W
Ouellette, Lac	Lac	Terrebonne	Morin	46 01 74 10	31 J/01E
Ouest, Branche	Ruisseau	Matapédia		48 34 67 38	22 B/12E
Ouest, Lac de l'	Lac	Saguenay	Le Baillif	49 14 69 53	22 F/04W
Ouimet, Lacs à	Lacs	Terrebonne	Wexford	46 03 74 06	31 J/01E
Ouimet, Petit lac	Lac	Stanstead	Barnston	45 04 71 49	21 E/04W
Ours, L'	Fosse à saumon	Saguenay	Albert	48 18 69 56	22 C/05W
Ours, Lac à l'	Lac	Chicoutimi	Hébert	48 18 70 24	22 D/08W
Ours, Lac à l'	Lac	Gaspé-Est	Sirois	48 49 65 15	22 A/14W
Outaouais, Rue des	Rue	Vaudreuil		45 23 73 57	31 H/05W
Outardes, Lac aux	Lac	Saguenay	Du Thet	49 13 69 44	22 F/04E
Outardes, Lac aux	Lac	Saguenay		49 32 68 37	22 F/10E
Outardes, Rue des	Rue	Argenteuil	Wentworth	45 51 74 28	31 G/16W
Ozias-Lavoie, Ruisseau	Ruisseau	Charlevoix-Ouest		47 19 70 34	21 M/07E

NOM	ENTITÉ	DIVISION DE RECENSEMENT	CANTON	POSITION	CARTE
P					
Pabok	Mun. régionale de comté	Gaspé-Est, Bonaventure	Percé, Port- Daniel	48 22 64 37	22 A/07W
Padoue, Ruisseau	Ruisseau	Portneuf		46 48 71 56	21 L/13W
Padoue, Ruisseau	Ruisseau	Gaspé-Est	Randin	48 29 65 10	22 A/06E
Pageau, Cours d'eau	Ruisseau	Portneuf		46 47 71 40	21 L/13E
Pageau, Rue	Rue	Québec		46 51 71 21	21 L/14W
Pages, Cours d'eau des	Ruisseau	Matane	MacNider	48 44 67 51	22 B/12W
Pahtauau Tshuap	Lieu-dit	Saguenay	Cugnet	50 18 63 57	12 L/05W
Paige, Chemin	Chemin	Brome	Bolton	45 14 72 27	31 H/01W
Painchaud, Cours d'eau	Ruisseau	Montmagny		47 03 70 32	21 M/02E
Paix, Lac de la	Lac	Saguenay	Escoumins	48 30 69 26	22 C/06W
Paix, Rue de la	Rue	Terbonne	Wolfe	46 08 74 29	31 J/01W
Pakakuan, Portage	Portage	Saguenay	Parker	50 38 63 22	12 L/11W
Pakuhpahtuk, Îles	Îles	Saguenay	Cugnet	50 17 63 48	12 L/05W
Pakukuwasu, Lac	Lac	Territoire-du-Nouveau-Québec		57 23 68 58	24 F/07W
Palan, Le	Fosse à saumon	Chicoutimi	La Brosse	48 22 70 08	22 D/08E
Palardy, Rue	Rue	Chambly		45 32 73 21	31 H/11W
Pamiurtuuqasuq, Lacs	Lacs	Territoire-du-Nouveau-Québec		58 26 76 40	34 K/07E
Panet, Rue	Rue	Chambly		45 32 73 21	31 H/11W
Pangalartalik, Lac	Lac	Territoire-du-Nouveau-Québec		58 51 77 36	34 K/13E
Papastikw, Rapides	Rapides	Territoire-du-Nouveau-Québec		54 50 69 47	23 K/13W
Pape, Lac du	Lac	Matane	Matane	48 39 67 33	22 B/12E
Papineau	Mun. régionale de comté	Papineau	Bowman, Ponsonby, Preston	45 53 75 03	31 G/14E
Papineau, Rue	Rue	Chambly		45 32 73 21	31 H/11W
Papineau, Rue	Rue	Richelieu		46 01 73 09	31 I/03E
Papineau-Leblanc, Pont	Pont	Île-Jésus, Île-de-Montréal		45 35 73 40	31 H/12E
Paquet, Lacs	Lacs	Matapédia		48 36 67 40	22 B/12E
Paquet, Rivière	Ruisseau	Matapédia		48 35 67 40	22 B/12E
Paquet, Rue	Rue	Québec		46 51 71 21	21 L/14W
Paquette, Lac	Lac	Montcalm	Archambault	46 13 74 23	31 J/01W
Paquin, Chemin	Chemin	Témiscamingue		48 12 79 15	32 D/03W
Paradis, Branche	Ruisseau	Matapédia	MacNider	48 38 67 49	22 B/12W
Paradis, Chemin	Chemin	Témiscouata	Cabano	47 35 69 06	21 N/11E
Paradis, Cours d'eau	Ruisseau	Drummond	Grantham	45 53 72 41	31 H/15E
Paradis, Lac	Lac	Terbonne	Wexford	46 05 74 01	31 J/01E
Paradis, Rue	Rue	Argenteuil	Wentworth	45 51 74 28	31 G/16W
Paradis, Rue	Rue	Bellechasse		46 48 70 45	21 L/15W
Parc, Chemin du	Chemin	Montcalm	Lussier	46 19 74 13	31 J/08E
Parc, Rue du	Rue	Brome	Bolton	45 16 72 22	31 H/08W
Parc, Rue du	Rue	Chambly		45 32 73 21	31 H/11W
Parc, Rue du	Rue	Richelieu		46 01 73 09	31 I/03E
Parc, Rue du	Rue	Champlain		46 44 72 34	31 I/10E
Parc, Rue du	Rue	Québec		46 51 71 21	21 L/14W
Parc, Rue du	Rue	L'Islet	Garneau, LaFontaine	47 03 69 56	21 N/04W
Parc-Belvoir	Hameau	Terbonne	Beresford	46 02 74 19	31 J/01W

NOM	ENTITÉ	DIVISION DE RECENSEMENT	CANTON	POSITION	CARTE
Parc Nord, Rue du	Rue	Québec		46 51 71 21	21 L/14W
Parc Sud, Rue du	Rue	Québec		46 51 71 21	21 L/14W
Parc-Terre-des-Jeunes, District électoral du	Circ. élect. municipale	Arthabaska	Arthabaska	46 03 71 57	21 L/04W
Parent, Cours d'eau	Ruisseau	Drummond	Wickham	45 48 72 31	31 H/15E
Parent, Pont	Pont	Terrebonne	Beresford	46 03 74 19	31 J/01W
Parent, Rue	Rue	Québec		46 51 71 21	21 L/14W
Parent, Rue	Rue	Matane	Cherbourg, Dalibaire, Romieu	49 00 66 59	22 G/02W
Parenté, Lac de la	Lac	Stanstead	Barford	45 07 71 44	21 E/04E
Parenteau, Cours d'eau	Ruisseau	Nicolet	Aston	46 15 72 24	31 I/08W
Parenteau, Embranchement	Ruisseau	Drummond	Wickham	45 44 72 28	31 H/09W
Parot, Lac	Étang	Champlain	Bisaillon	47 29 73 24	31 P/06W
Paskasuch, Lac	Lac	Territoire-du-Nouveau-Québec		56 42 68 37	24 C/10E
Passe, Lac de la	Lac	Berthier	De Maisonneuve	46 52 74 04	31 J/16E
Passe, Lac de la	Lac	Chicoutimi	La Brosse	48 21 70 01	22 D/08E
Passe, Lac la	Lac	Saguenay		49 24 68 33	22 F/07E
Passe-Partout, Lac	Lac	Saguenay		49 30 68 35	22 F/10E
Passerelle, Rue de la	Rue	Québec		46 51 71 21	21 L/14W
Patate, Canyon à la	Canyon	Saguenay		49 41 62 58	12 E/10W
Patate, Caverne à la	Caverne	Saguenay		49 39 62 57	12 E/10W
Patsi, Lac	Lac	Territoire-du-Nouveau-Québec		56 44 68 49	24 C/10W
Paugan, Chemin	Chemin	Gatineau	Low	45 50 76 01	31 G/13W
Paul, Lac	Lac	Joliette		47 21 75 10	31 O/06E
Paul, Lac	Lac	Champlain	Bisaillon	47 28 73 24	31 P/06W
Paul, Lac	Lac	Saguenay		49 22 68 33	22 F/07E
Paul, Lacs à	Lacs	Chicoutimi	Durocher	48 24 70 22	22 D/08W
Paul-Borduas, Rue	Rue	Québec		46 51 71 21	21 L/14W
Paul-Émile-Roy, Cours d'eau	Ruisseau	Matapédia	MacNider	48 39 67 47	22 B/12W
Pauline, Lac	Lac	Gaspé-Est	Baillargeon	48 46 64 48	22 A/15W
Paul-Lessard, Cours d'eau	Ruisseau	Beauce		46 28 71 03	21 L/06E
Pauttuvik, Île	Île	Territoire-du-Nouveau-Québec		58 54 68 37	24 K/15E
Paysan, Rue du	Rue	Terrebonne	Wolfe	46 08 74 29	31 J/01W
Pednaud, Côte	Côte	Charlevoix-Est		47 39 70 08	21 M/09E
Pedro, Lac	Lac	Champlain	Dupuis	47 24 73 43	31 P/05E
Pékan, Lac du	Lac	Chicoutimi	Couillard	48 26 70 11	22 D/08E
Pékan, Ruisseau au	Ruisseau	Gaspé-Est	Pellegrin	48 33 64 52	22 A/10W
Pelchat, Cours d'eau	Ruisseau	Châteauguay		45 06 74 04	31 G/01E
Pelchat, Rue	Rue	Bellechasse		46 48 70 45	21 L/15W
Pélicans, Rue des	Rue	Richmond	Brompton, Orford	45 27 72 05	31 H/08E
Pellerin, Avenue	Avenue	L'Islet	Gameau, LaFontaine	47 03 69 56	21 N/04W
Pellerin, Rue	Rue	Saint-Maurice	Saint-Maurice	46 18 72 50	31 I/07W
Pellerin, Rue	Rue	L'Islet	Gameau, LaFontaine	47 03 69 56	21 N/04W
Pelletier, Avenue	Avenue	Bellechasse		46 48 70 45	21 L/15W
Pelletier, Cours d'eau	Ruisseau	Richmond	Melbourne	45 37 72 11	31 H/09E
Pelletier, Cours d'eau	Ruisseau	L'Islet		47 02 70 18	21 M/01W
Pelletier, Cours d'eau	Ruisseau	Montmagny		47 03 70 28	21 M/01W
Pelletier, Cours d'eau	Ruisseau	L'Islet	Ashford	47 08 70 03	21 M/01E
Pelletier, Cours d'eau	Ruisseau	L'Islet		47 15 70 10	21 M/08E
Pelletier, Cours d'eau	Ruisseau	Matapédia		48 33 67 37	22 B/12E
Pelletier, Lac à	Lac	Montcalm	Chilton	46 13 74 02	31 J/01E

NOM	ENTITÉ	DIVISION DE RECENSEMENT	CANTON	POSITION	CARTE
Pelletier, Route	Chemin	Rivière-du-Loup		47 55 69 26	21 N/14W
Pelletier, Rue	Rue	Chambly		45 32 73 21	31 H/11W
Pelletier, Rue	Rue	Montcalm	Lussier	46 19 74 13	31 J/08E
Pelletier, Rue	Rue	Matane	Cherbourg, Dalibaire, Romieu	49 00 66 59	22 G/02W
Pelletier, Rue	Rue	Gaspé-Ouest	Tourelle	49 08 66 30	22 G/01W
Péloquin, Cours d'eau	Ruisseau	Drummond	Grantham	45 49 72 33	31 H/15E
Pelton, Décharge	Ruisseau	Huntingdon	Elgin	45 03 74 16	31 G/01W
Penagök, Falaise	Falaise	Yamaska		46 04 72 50	31 I/02W
Penagök, Coteau	Coteau	Yamaska		46 04 72 50	31 I/02W
Penché, Lac	Lac	Saguenay		49 30 68 36	22 F/10E
Peneutshis, Butte	Butte	Saguenay	Courtemanche	50 15 63 09	12 L/06E
Peneutshu, Colline	Colline	Saguenay	Courtemanche	50 17 63 06	12 L/06E
Penney's Room	Lieu-dit	Saguenay	Archipel-de- Blanc-Sablon	51 24 57 09	12 P/06E
Penouille, Lacs de	Lacs	Gaspé-Est	Baie-de-Gaspé- Nord	48 54 64 25	22 A/16W
Pensées, Rue des	Rue	Richelieu		46 01 73 09	31 I/03E
Pente-Douce, Chemin de la	Chemin	Montcalm	Lussier	46 19 74 13	31 J/08E
Pente-Douce, Rue de la	Rue	Richelieu		46 01 73 09	31 I/03E
Pépin, Rue	Rue	Chambly		45 32 73 21	31 H/11W
Pêrdrix, Chemin des	Chemin	Brome	Sutton	45 05 72 35	31 H/02E
Pêrdrix, Coulée de la	Ravin	Gaspé-Est	Pellegrin	48 32 64 51	22 A/10W
Pêrdrix, La	Fosse à saumon	Chicoutimi	La Brosse	48 22 70 10	22 D/08E
Pêrdrix, Lac	Lac	Saguenay		51 20 65 45	22 P/05W
Pêrdrix, Lac de la	Lac	Chicoutimi	Couillard	48 31 70 11	22 D/09E
Perdu, Deuxième lac	Lac	Berthier	De Maisonneuve	46 49 74 10	31 J/16E
Perdu, Lac	Lac	Québec	Neilson	47 19 71 48	21 M/05W
Perdu, Lac	Lac	Chicoutimi	Hébert	48 17 70 26	22 D/08W
Perdu, Lac	Lac	Saguenay	Iberville	48 34 69 25	22 C/11W
Perdu, Lac	Lac	Saguenay		49 31 68 36	22 F/10E
Perdu, Premier lac	Lac	Berthier	De Maisonneuve	46 48 74 10	31 J/16E
Perdu, Troisième lac	Lac	Berthier	De Maisonneuve	46 49 74 11	31 J/16E
Père-Chabanel, Rue du	Rue	Québec		46 51 71 21	21 L/14W
Père-Daniel, Rue du	Rue	Québec		46 51 71 21	21 L/14W
Père-Élie, Baie du	Baie	Matapédia		48 35 67 37	22 B/12E
Père-Gonthier, Rue	Rue	Bellechasse		46 48 70 45	21 L/15W
Père-Jogues, Rue du	Rue	Québec		46 51 71 21	21 L/14W
Père-Lavoie, Étang du	Étang	Chicoutimi	Durocher	48 23 70 24	22 D/08W
Père-Le Jeune, Rue	Rue	Richelieu		46 01 73 09	31 I/03E
Pères, Pointe des	Presqu'île	Terrebonne	Beresford	46 02 74 18	31 J/01W
Perkins, Baie	Baie	Stanstead	Hatley	45 12 72 00	21 E/04W
Perle, Lac de la	Lac	Maskinongé	Laviolette	46 51 74 03	31 J/16E
Perras, Rue	Rue	Bellechasse		46 48 70 45	21 L/15W
Perreault, Baie	Baie	Terrebonne	Beresford	46 04 74 22	31 J/01W
Perreault, Cours d'eau	Ruisseau	Matane	MacNider	48 43 67 50	22 B/12W
Perreault, Lac	Lac	Saguenay		49 23 68 29	22 F/08W
Perreault, Rue	Rue	Chambly		45 27 73 19	31 H/06W
Perreault, Ruisseau	Ruisseau	Compton	Compton	45 11 71 51	21 E/04W
Perreault-Delisle, Cours d'eau	Ruisseau	Nicolet		46 31 72 11	31 I/09E
Perrier, Chemin	Chemin	Argenteuil	Wentworth	45 51 74 28	31 G/16W
Perron, Cours d'eau	Ruisseau	Charlevoix-Ouest		47 22 70 25	21 M/08W
Perrot, Boulevard	Rue	Vaudreuil		45 23 73 57	31 H/05W

NOM	ENTITÉ	DIVISION DE RECENSEMENT	CANTON	POSITION	CARTE
Petrot, Rue	Rue	Chambly		45 32 73 21	31 H/11W
Petit, Ruisseau	Ruisseau	Matane	Matane	48 41 67 33	22 B/12E
Petit Bois, Cours d'eau du	Ruisseau	Maskinongé		46 15 72 57	31 I/02W
Petit-Bois, Rue du	Rue	Québec		46 51 71 21	21 L/14W
Petit-Bonheur, Le	Camp de vacances	Terrebonne	Beresford	46 09 74 22	31 J/01W
Petit Brochet, Lac	Lac	Berthier	Charland	46 50 74 17	31 J/16W
Petit Cap, Cours d'eau du	Ruisseau	Montmorency No 1		47 03 70 48	21 M/02W
Petit-Capsa, Butte du	Butte	Portneuf		46 46 71 32	21 L/13E
Petit-Capsa, Ruisseau du	Ruisseau	Portneuf		46 46 71 35	21 L/13E
Petit-Chapelaine, Cours d'eau	Ruisseau	Yamaska	Upton	45 57 72 39	31 H/15E
Petit-Cinquième Rang	Chemin	Saint-Hyacinthe		45 50 73 04	31 H/14E
Petit-Cinquième-Rang, Route du	Chemin	Saint-Hyacinthe		45 46 72 59	31 H/15W
Petit-Cinquième-Rang, Route du	Chemin	Saint-Hyacinthe		45 50 73 04	31 H/14E
Petitclerc, Branche	Ruisseau	Portneuf		46 44 71 47	21 L/12W
Petite-Baie, Chemin de la	Chemin	Deux-Montagnes		45 32 74 13	31 G/09E
Petite Décharge, La	Ruisseau	Saint-Maurice		46 21 72 50	31 I/07W
Petite Fourche, La	Ruisseau	Gaspé-Est	Galt	48 49 64 44	22 A/15E
Petite Rivière, La	Ruisseau	Québec		46 55 71 26	21 L/14W
Petite Roche, La	Fosse à saumon	Saguenay	Albert	48 19 70 00	22 C/05W
Petites Alpes, Les	Colline	Terrebonne	Beresford	46 02 74 17	31 J/01W
Petites Mares, Les	Lac	Québec		47 05 71 44	21 M/04E
Petit-Gaspé, Ruisseau de	Ruisseau	Gaspé-Est	Cap-des-Rosiers	48 48 64 15	22 A/16E
Petit Lac, Décharge du	Ruisseau	Charlevoix-Est	De Sales	47 39 70 25	21 M/09W
Petit Lac, Le	Lac	Terrebonne	Beresford	46 01 74 21	31 J/01W
Petit Lac, Le	Étang	Champlain	Laporte	47 30 73 30	31 P/11W
Petit Lac, Le	Lac	Gaspé-Est	Newport	48 22 64 46	22 A/07W
Petit-Lac-de-l'Orignal, Chemin du	Chemin	Montcalm	Archambault	46 13 74 23	31 J/01W
Petit-Mai, Rue du	Rue	Saguenay	De Monts	49 25 67 18	22 G/06W
Petit-Montréal, Le	Lieu-dit	Gaspé-Est	Percé	48 32 64 20	22 A/09W
Petit-Québec, Le	Lieu-dit	Gaspé-Est	Percé	48 31 64 19	22 A/09W
Petit Rang Nord	Chemin	Lac-Saint-Jean-Ouest	Parent	48 44 72 25	32 A/09W
Petit Rat, Cours d'eau du	Ruisseau	Charlevoix-Ouest		47 30 70 31	21 M/07E
Petit Rocher, Lac du	Lac	Gaspé-Est	Fox	49 01 64 29	22 H/01W
Petit Ruisseau, Le	Ruisseau	Lotbinière		46 31 71 59	21 L/12W
Petit Sauvage, Lac du	Lac	Saguenay		49 39 68 49	22 F/10W
Petits Bouleaux, Lac des	Lac	Chicoutimi	Coquart	48 24 70 03	22 D/08E
Petit-Vieux, Ruisseau du	Ruisseau	Gaspé-Est	Baie-de-Gaspé-Sud	48 51 64 30	22 A/15E
Peupliers, Rue des	Rue	Chambly		45 32 73 21	31 H/11W
Peupliers, Rue des	Rue	Québec		46 51 71 21	21 L/14W
Pfeuti, Ruisseau	Ruisseau	Stanstead	Barnston	45 08 71 50	21 E/04W
Pharand, Rue	Rue	Soulanges		45 21 74 13	31 G/08E
Phare, Avenue du	Avenue	Gaspé-Ouest	Christie	49 10 66 10	22 G/01E
Philémon, Lac	Lac	Saguenay		49 32 68 36	22 F/10E
Philippe, Étang à	Étang	Chicoutimi	Durocher	48 25 70 28	22 D/08W
Philippe, Lac	Lac	Saguenay		49 40 68 51	22 F/10W
Phoque, Ruisseau du	Ruisseau	Saguenay		49 25 63 35	12 E/05E
Picard, Branche	Ruisseau	Wolfe	Saint-Camille	45 44 71 43	21 E/12E
Picard, Lac	Lac	Berthier		47 20 74 57	31 O/07W
Piché, Lac	Lac	Terrebonne	Beresford	46 05 74 16	31 J/01W
Pichituwakanis, Lac	Lac	Territoire-du-Nouveau-Québec		57 40 69 48	24 F/12W
Picikickewaw, Baie	Baie	Abitibi	Balète, Mathieu	48 55 74 49	32 B/15W
Picw Kakanawapatak, Lac	Lac	Saint-Maurice		47 17 74 07	31 O/08E

NOM	ENTITÉ	DIVISION DE RECENSEMENT	CANTON	POSITION	CARTE
Picotin, Lac du	Lac	Saguenay		49 24 69 47	22 F/05W
Picotine, Lac	Lac	Champlain	Dupuis	47 24 73 41	31 P/05E
Pied, Lac	Lac	Saguenay	Iberville	48 36 69 23	22 C/11W
Pied-de-la-Montagne, Chemin du	Chemin	Rivière-du-Loup	Viger	47 54 69 20	21 N/14W
Pied de la Montagne, Lac du	Lac artificiel	Québec		46 53 71 25	21 L/14W
Pied d'Ours, Lac	Lac	Chicoutimi	Coquart	48 30 70 05	22 D/09E
Pie-IX, Pont	Pont	Île-Jésus, Île-de-Montréal		45 36 73 39	31 H/12E
Pierre, Lac	Lac	Maskinongé, Berthier	Légaré, De Maisonneuve	46 53 74 06	31 J/16E
Pierre, Lac	Lac	Chicoutimi		48 46 70 12	22 D/16E
Pierre, Lac à	Lac	Matapédia	Cabot	48 32 67 50	22 B/12W
Pierre, Rue	Rue	Champlain		46 44 72 34	31 I/10E
Pierre-Alexis-Tremblay, Rue	Rue	Charlevoix-Est		47 39 70 08	21 M/09E
Pierre-Curie, Rue	Rue	Québec		46 51 71 21	21 L/14W
Pierre-De Froment, Rue	Rue	Chambly		45 27 73 19	31 H/06W
Pierre-D'Iberville, District électoral de	Circ. élect. municipale	Chambly		45 32 73 31	31 H/12W
Pierre-Dugal, Rue	Rue	Québec		46 45 71 21	21 L/14W
Pierre-Girard, Lac	Lac	Saguenay		50 48 66 52	22 J/15W
Pierre-Laporte, Rue	Rue	Chambly		45 32 73 21	31 H/11W
Pierre-Laporte, Rue	Rue	Québec		46 51 71 21	21 L/14W
Pierre-Picard, Cours d'eau	Ruisseau	Matane	MacNider	48 44 67 53	22 B/12W
Pierre-Rémy, District électoral de	Circ. élect. municipale	Île-de-Montréal		45 25 73 40	31 H/05E
Piette, Rue	Rue	Chambly		45 32 73 21	31 H/11W
Pie-XI Nord, Boulevard	Boulevard	Québec		46 52 71 26	21 L/14W
Pie-XI Sud, Boulevard	Boulevard	Québec		46 52 71 26	21 L/14W
Pigeon, Avenue	Avenue	Témiscamingue	Beauchastel	48 12 79 15	32 D/03W
Pigeon, Lac du	Lac	Chicoutimi	Pijart	48 34 70 09	22 D/09E
Pigeon Hill	Hameau	Missisquoi		45 03 72 56	31 H/02W
Pihu, Lacs	Lacs	Saguenay		51 28 63 19	12 M/06W
Pihu Títshih, Chutes	Chutes	Saguenay		50 45 64 09	22 I/09E
Piitauip Nuluarniavinga, Lac	Lac	Territoire-du-Nouveau-Québec		58 26 76 16	34 K/08W
Pike River	Localité	Missisquoi	Stanbridge	45 07 73 04	31 H/03E
Pikwaipanan, Lac	Lac	Territoire-du-Nouveau-Québec		55 02 69 49	23 N/04W
Pikwatakanis, Lac	Lac	Territoire-du-Nouveau-Québec		57 29 68 31	24 F/07E
Pikwayipan, Lac	Lac	Territoire-du-Nouveau-Québec		56 24 67 36	24 B/05E
Pikwayipanan, Lac	Lac	Territoire-du-Nouveau-Québec		56 47 68 18	24 C/16W
Pikwayipanan, Lac	Lac	Territoire-du-Nouveau-Québec		56 52 66 47	24 B/15W
Pikwayipananis, Lac	Lac	Territoire-du-Nouveau-Québec		56 33 68 43	24 C/10E
Pikwayipananis, Lac	Lac	Territoire-du-Nouveau-Québec		57 03 68 49	24 F/02W
Pilon, Rue	Rue	Labelle	Clyde	46 09 74 42	31 J/02E
Pilote, Bras	Ruisseau	Chicoutimi	Pijart	48 35 70 06	22 D/09E
Pilote, Lac	Lac	Chicoutimi	Pijart	48 42 70 07	22 D/09E
Pinard, Cours d'eau	Ruisseau	Richmond	Shipton	45 44 71 58	21 E/12W
Pinceau, Lac	Lac	Champlain	Bisaillon	47 31 73 24	31 P/11W
Pincourt, District électoral de	Circ. élect. municipale	Québec		46 51 71 21	21 L/14W
Pineault, Cours d'eau	Ruisseau	Matapédia		48 34 67 39	22 B/12E
Pine Beach	Gare	Île-de-Montréal		45 27 73 46	31 H/05W
Pine Croft	Lieu-dit	Terrebonne	Kilkenny	45 54 73 57	31 H/13W
Pinguk, Colline	Colline	Territoire-du-Nouveau-Québec		58 22 77 28	34 K/06W
Pinguk, Colline	Colline	Territoire-du-Nouveau-Québec		58 42 77 47	34 K/12W

NOM	ENTITÉ	DIVISION DE RECENSEMENT	CANTON	POSITION	CARTE
Pinguup Tasiyalunga, Lac	Lac	Territoire-du-Nouveau-Québec		58 42 77 40	34 K/12E
Pinguup Tasikutaanga, Lac	Lac	Territoire-du-Nouveau-Québec		58 22 77 24	34 K/06W
Pinguup Tasinga, Lac	Lac	Territoire-du-Nouveau-Québec		58 24 77 30	34 K/06W
Pinguup Tasinga, Lac	Lac	Territoire-du-Nouveau-Québec		58 40 77 45	34 K/12E
Pin-Rouge, Route du	Chemin	Bonaventure	Patapédia	47 56 67 15	21 O/14W
Pin-Rouge Nord, Rang du	Chemin	Bonaventure	Patapédia	47 56 67 15	21 O/14W
Pin-Rouge Sud, Rang du	Chemin	Bonaventure	Patapédia	47 56 67 15	21 O/14W
Pins, Lac des	Lac	Terrebonne	Wolfe	46 09 74 24	31 J/01W
Pins, Lac des	Lac	Gatineau	Aumond	46 29 75 49	31 J/05W
Pins, Rue des	Rue	Vaudreuil		45 23 73 57	31 H/05W
Pins, Rue des	Rue	Chambly		45 32 73 21	31 H/11W
Pins, Rue des	Rue	Québec		46 51 71 21	21 L/14W
Pinson, Lac du	Lac	Québec	Neilson	47 12 71 55	21 M/04W
Pinsons, Chemin des	Chemin	Brome	Sutton	45 05 72 35	31 H/02E
Pinsons, Chemin des	Chemin	Montcalm	Lussier	46 19 74 13	31 J/08E
Pinsons, Rue des	Rue	Richelieu		46 01 73 09	31 I/03E
Pinto, Lac	Étang	Champlain	Bisaillon	47 29 73 25	31 P/06W
Pionniers, Chemin des	Chemin	Rivière-du-Loup		47 55 69 26	21 N/14W
Pionniers, Rue des	Rue	Montcalm	Lussier	46 19 74 13	31 J/08E
Pionniers, Rue des	Rue	Beauce		46 24 71 04	21 L/06E
Pioui, Cap	Colline	Matapédia		48 34 67 32	22 B/12E
Pipe, Rivière à la	Ruisseau	Lac-Saint-Jean-Est	Taillon	48 39 71 49	22 D/12W
Pique-Nique, Lac du	Lac	Saguenay	Janssoone	49 17 69 39	22 F/05E
Piresiw, Lac	Lac	Abitibi	Balète	48 55 74 44	32 B/15E
Piscine, Avenue de la	Avenue	L'Islet	Garneau, LaFontaine	47 03 69 56	21 N/04W
Piscine à Tarzan, La	Fosse	Stanstead	Barnston	45 06 71 49	21 E/04W
Pisiministikw, Île	Île	Territoire-du-Nouveau-Québec		56 39 68 12	24 C/09E
Pisichis, Colline	Colline	Territoire-du-Nouveau-Québec		56 44 68 56	24 C/10W
Piskwachu, Lac	Lac	Territoire-du-Nouveau-Québec		57 35 68 44	24 F/10E
Piste, Lac de la	Lac	Saguenay		49 21 68 31	22 F/07E
Pisuinnavik, Colline	Colline	Territoire-du-Nouveau-Québec		58 26 76 33	34 K/07E
Pisuinnaviup Tasinga, Lac	Lac	Territoire-du-Nouveau-Québec		58 26 76 32	34 K/07E
Pitapekua, Bras mort	Bras mort	Saguenay		51 48 63 43	12 M/13E
Piyaskwastikw Anatwayach, Lac	Lac	Territoire-du-Nouveau-Québec		55 51 69 01	23 N/14E
Pkwabagöik, Bassin	Fosse	Yamaska		46 00 72 38	31 I/02E
Plage, Chemin de la	Chemin	Argenteuil	Wentworth	45 51 74 28	31 G/16W
Plage, Chemin de la	Chemin	Gatineau	Aumond, Robertson	46 30 75 50	31 J/05W
Plage, Rue de la	Rue	Richelieu		46 01 73 09	31 I/03E
Plage, Rue de la	Rue	Terrebonne	Wolfe	46 08 74 29	31 J/01W
Plage-Wilson	Centre de villégiature	Lac-Saint-Jean-Est	Taillon	48 38 71 48	22 D/12W
Plaines, Montée des	Chemin	Gatineau	Aumond	46 30 75 50	31 J/05W
Plaines, Rue des	Rue	Vaudreuil		45 23 73 57	31 H/05W
Plamondon, Cours d'eau	Ruisseau	Missisquoi	Farnham	45 17 72 59	31 H/07W
Plante, Avenue	Avenue	Montmorency No 2		46 53 71 04	21 L/14E
Plante, Rue	Rue	Lac-Saint-Jean-Ouest	Dalmas	48 46 72 03	32 A/16E
Plantes, Lac des	Lac	Saguenay		49 38 68 50	22 F/10W
Plaque, Lac de la	Lac	Chicoutimi	Coquart	48 26 70 03	22 D/08E
Plat, Cours d'eau	Ruisseau	Portneuf		46 42 71 45	21 L/12W
Plat, Lac	Lac	Maskinongé	Légaré	46 53 74 05	31 J/16E
Plat, Lac	Lac	Portneuf	Roquemont	47 06 71 48	21 M/04W
Plat, Ruisseau	Ruisseau	Gaspé-Est	Percé	48 26 64 28	22 A/08W

NOM	ENTITÉ	DIVISION DE RECENSEMENT	CANTON	POSITION	CARTE
Plateau, District électoral du	Circ. élect. municipale	Québec		46 45 71 21	21 L/11W
Plaza, Rue	Rue	Rouville		45 28 73 16	31 H/06W
Pleau, Rue	Rue	Québec		46 51 71 21	21 L/14W
Plessis, Rue	Rue	Richelieu		46 01 73 09	31 I/03E
Plourde, Ruisseau	Ruisseau	Matane	MacNider	48 41 67 58	22 B/12W
Poètes, Rue des	Rue	Québec		46 51 71 21	21 L/14W
Poilue, Route	Chemin	Gaspé-Ouest	Tourelle	49 08 66 30	22 G/01W
Point Comfort	Hameau	Gatineau	Blake	46 05 75 51	31 J/04W
Point Comfort, Chemin de	Chemin	Gatineau	Northfield	46 06 75 54	31 J/04W
Pointe, La	Lieu-dit	Compton	Auckland	45 12 71 27	21 E/03W
Pointe, La	Fosse à saumon	Chicoutimi	La Brosse	48 23 70 12	22 D/08E
Pointe-à-la-Croix, Route de	Chemin	Bonaventure	Port-Daniel	48 11 64 58	22 A/02W
Pointe-de-la-Michel, Chemin de la	Chemin	Montcalm	Lussier	46 19 74 13	31 J/08E
Pointu, Lac	Lac	Champlain	Dupuis	47 24 73 40	31 P/05E
Poire, Lac de la	Lac	Berthier	Charland	46 54 74 10	31 J/16E
Poisson, Lac	Lac	Chicoutimi	Couillard	48 28 70 17	22 D/08W
Poisson-Blanc, Chemin du	Chemin	Gatineau	Northfield	46 06 75 54	31 J/04W
Poisson Blanc, Lac du	Lac	Matapédia	Langis	48 39 67 29	22 B/11W
Poissonneux, Étang	Étang	Québec		47 05 71 38	21 M/04W
Poissons, Lac des	Lac	Saguenay		49 25 68 29	22 F/08W
Poitras, Lac à	Lac	Matane	MacNider	48 39 67 56	22 B/12W
Poitras, Rue	Rue	Matapédia	Humqui	48 25 67 21	22 B/06W
Pokotciminikew, Rivière	Rivière	Abitibi	Mathieu	48 54 74 42	32 B/15E
Poléon-Michaud, Lac à	Lac	Matapédia		48 34 67 31	22 B/12E
Polices, Lac des	Lac	Chicoutimi	Couillard	48 28 70 12	22 D/08E
Pôltegok, Rapides	Rapides	Yamaska		46 02 72 46	31 I/02W
Pommiers, Rue des	Rue	Chambly		45 32 73 21	31 H/11W
Pont Est, Avenue du	Avenue	Labelle	Campbell	46 34 75 22	31 J/11W
Pontgravé, Rue	Rue	Chambly		45 32 73 21	31 H/11W
Pontiac	Mun. régionale de comté	Pontiac	Aberdeen. Cawood. Waltham	46 03 76 55	31 K/02W
Pont Ouest, Avenue du	Avenue	Labelle	Campbell	46 34 75 22	31 J/11W
Pont-Rouge, Chemin du	Chemin	Gatineau	Sicotte	46 37 75 54	31 J/12W
Pont Rouge, Coulee du	Ruisseau	Matapédia	Cabot	48 37 67 55	22 B/12W
Pont Rouge, Ruisseau du	Ruisseau	Stanstead	Barnston	45 09 71 48	21 E/04W
Pool, Chemin	Chemin	Montcalm	Lussier	46 19 74 13	31 J/08E
Pope, Anse des	Anse	Saguenay		49 24 63 36	12 E/05E
Porc-Épic, Décharge du	Ruisseau	L'Islet		47 05 70 17	21 M/01W
Porc-Épic, Ruisseau du	Ruisseau	Gaspé-Est	Pellegrin	48 31 64 47	22 A/10W
Portage, Lac	Lac	Saguenay		49 37 68 42	22 F/10E
Portage, Lac du	Lac	Saguenay		49 24 69 49	22 F/05W
Portage, Le	Fosse à saumon	Chicoutimi	La Brosse	48 21 70 05	22 D/08E
Porte de l'Enfer, La	Gorge	Bonaventure	Weir	48 20 65 03	22 A/06E
Portneuf	Mun. régionale de comté	Portneuf		46 53 71 55	21 L/13W
Potton Springs	Hameau	Brome	Potton	45 09 72 22	31 H/01W
Potvin, Cours d'eau	Ruisseau	Matane	MacNider	48 42 67 50	22 B/12W
Poudrier, Rue	Rue	Montcalm	Lussier	46 19 74 13	31 J/08E
Poule d'Eau, Lac de la	Lac	Saguenay		49 23 68 30	22 F/07E
Poulette Nord, Cours d'eau	Ruisseau	Verchères		45 46 73 11	31 H/14E
Poulin-Latulippe, Ruisseau	Ruisseau	Beauce		46 10 70 54	21 L/02W

NOM	ENTITÉ	DIVISION DE RECENSEMENT	CANTON	POSITION	CARTE
Powter, Île	Île	Montcalm	Lussier	46 20 74 14	31 J/08E
Pratt, Ruisseau	Ruisseau	Stanstead	Barnston	45 08 71 48	21 E/04W
Pré-Court, Rue du	Rue	Québec		46 51 71 21	21 L/14W
Première Avenue	Avenue	Vaudreuil		45 23 73 57	31 H/05W
Première Avenue	Avenue	Wolfe	Weedon	45 42 71 27	21 E/11W
Première Avenue	Avenue	Bellechasse		46 48 70 45	21 L/15W
Première Avenue	Avenue	Lac-Saint-Jean-Ouest	Dalmas	48 46 72 03	32 A/16E
Première Avenue Est	Avenue	Gaspé-Ouest	Tourelle	49 08 66 30	22 G/01W
Première Route du Bas-de-la- Paroisse, Cours d'eau	Ruisseau	L'Islet		47 07 70 18	21 M/01W
Première Rue	Rue	Rimouski		48 18 68 52	22 C/07W
Premier Lac	Lac	Gaspé-Est	Fox	49 02 64 29	22 H/01W
Premier Rang du Gouffre, Cours d'eau du	Ruisseau	Charlevoix-Ouest		47 27 70 30	21 M/08W
Prés, Rue des	Rue	Wolfe	Weedon	45 42 71 27	21 E/11W
Prés, Rue des	Rue	Beauce		46 24 71 04	21 L/06E
Prés, Rue des	Rue	Gaspé-Ouest	Tourelle	49 08 66 30	22 G/01W
Presqu'île, La	Pointe	Montcalm	Archambault	46 11 74 17	31 J/01W
Preston, Ruisseau des	Ruisseau	Gaspé-Est	Fox	49 00 64 24	22 A/16W
Prêtre, Lac du	Lac	Champlain	Bisaillon, Laporte	47 24 73 34	31 P/05E
Prévert, Avenue	Avenue	Montmorency No 2		46 53 71 04	21 L/14E
Pré-Vert, Rue du	Rue	Québec		46 51 71 21	21 L/14W
Prévost, Cours d'eau	Ruisseau	Bellechasse		46 52 70 56	21 L/15W
Prévost, Lacs	Lacs	Saguéay	Janssoone	49 16 69 39	22 F/05E
Prévost, Rue	Rue	Chambly		45 32 73 21	31 H/11W
Price, Lac	Lac	Matane	Matane	48 42 67 32	22 B/12E
Price, Petit lac des	Lac	Matapédia	Pinault	48 24 67 33	22 B/05E
Prime, Lac	Lac	Chicoutimi		48 54 70 24	22 D/16W
Prince, Ruisseau	Ruisseau	Compton	Compton	45 14 71 46	21 E/04W
Prince, Ruisseau	Ruisseau	Gaspé-Est	Pellegrin	48 33 64 53	22 A/10W
Principal, Chemin	Chemin	Témiscouata	Cabano	47 35 69 06	21 N/11E
Principale, Avenue	Avenue	L'Islet	Garneau, LaFontaine	47 03 69 56	21 N/04W
Principale, Avenue	Avenue	Matapédia	MacNider	48 38 67 48	22 B/12W
Principale, Route	Chemin	Argenteuil	Wentworth	45 51 74 28	31 G/16W
Principale, Route	Route	Beauce	Jersey	46 01 70 37	21 L/02E
Principale, Route	Chemin	Bellechasse	Buckland	46 37 70 33	21 L/10E
Principale, Route	Chemin	Bellechasse		46 44 70 43	21 L/10E
Principale, Route	Route	Rivière-du-Loup		47 55 69 26	21 N/14W
Principale, Rue	Rue	Compton	Hereford	45 05 71 35	21 E/04E
Principale, Rue	Rue	Brome	Bolton	45 16 72 22	31 H/08W
Principale, Rue	Rue	Rouville		45 21 72 54	31 H/07W
Principale, Rue	Rue	Bagot	Upton	45 39 72 41	31 H/10E
Principale, Rue	Rue	Saint-Hyacinthe		45 50 73 04	31 H/14E
Principale, Rue	Rue	Pontiac	Mansfield	45 51 76 44	31 F/15E
Principale, Rue	Rue	Yamaska		45 57 72 51	31 H/15W
Principale, Rue	Rue	Mégantic	Somerset, Stanford	46 19 71 49	21 L/05W
Principale, Rue	Rue	Montcalm	Lussier	46 19 74 13	31 J/08E
Principale, Rue	Rue	Beauce		46 24 71 04	21 L/06E
Principale, Rue	Rue	Dorchester		46 34 70 59	21 L/10W
Principale, Rue	Rue	Bellechasse	Buckland	46 37 70 33	21 L/10E

NOM	ENTITÉ	DIVISION DE RECENSEMENT	CANTON	POSITION	CARTE
Principale, Rue	Rue	Bellechasse		46 48 70 45	21 L/15W
Principale, Rue	Rue	L'Islet		47 17 70 08	21 M/08E
Principale, Rue	Rue	Rimouski	Biencourt	47 59 68 41	21 N/15E
Principale, Rue	Rue	Témiscamingue	Beauchastel	48 12 79 15	32 D/03W
Principale, Rue	Rue	Matane	MacNider	48 41 67 58	22 B/12W
Principale, Rue	Rue	Matane	Cherbourg, Dalibaire, Romieu	49 00 66 59	22 G/02W
Prinsta, Chute	Chute	Saguenay		49 21 61 59	12 F/05W
Prises d'Eau, Ruisseau des	Ruisseau	Québec		46 53 71 24	21 L/14W
Proche, Lac	Lac	Saguenay	Iberville	48 33 69 19	22 C/11W
Progrès, Rue du	Rue	Charlevoix-Est		47 40 70 07	21 M/09E
Promenade, Rue de la	Rue	Montmorency No 2		46 53 71 04	21 L/14E
Promenades, Boulevard des	Boulevard	Chambly		45 32 73 21	31 H/11W
Promenades, Montée des	Montée	Chambly		45 32 73 21	31 H/11W
Promontoire, District électoral du	Circ. élect. municipale	Québec		46 45 71 21	21 L/11W
Prospecteurs, Lac des	Lac	Chicoutimi		48 51 70 16	22 D/16W
Proudfoot, Rue	Rue	Pontiac	Mansfield	45 51 76 44	31 F/15E
Proulx, Boulevard	Rue	Deux-Montagnes		45 30 73 58	31 H/12W
Proulx, Cours d'eau	Ruisseau	Saint-Maurice		46 16 72 49	31 I/07W
Proulx, Cours d'eau	Ruisseau	Montmagny		47 00 70 32	21 L/15E
Proulx-Trinque, Ruisseau	Ruisseau	Yamaska	Upton	45 56 72 44	31 H/15E
Prouville, Rue	Rue	Richelieu		46 01 73 09	31 I/03E
Provancher, District électoral de	Circ. élect. municipale	Québec		46 45 71 20	21 L/11W
Provence, Rue de	Rue	Chambly		45 32 73 21	31 H/11W
Provencher, Chemin	Chemin	Argenteuil	Wentworth	45 51 74 28	31 G/16W
Provencher Nord, Avenue	Avenue	Témiscamingue	Beauchastel	48 12 79 15	32 D/03W
Provencher Sud, Avenue	Avenue	Témiscamingue	Beauchastel	48 12 79 15	32 D/03W
Province Hill	Hameau	Brome	Potton	45 01 72 21	31 H/01W
Prudhomme, Lacs à	Lacs	Montcalm	Chilton	46 13 74 02	31 J/01E
Pruniers, Rue des	Rue	Richelieu		46 01 73 09	31 I/03E
Psakaigan, Ruisseau	Ruisseau	Yamaska		46 04 72 49	31 I/02W
Puits, Rue du	Rue	Montcalm	Lussier	46 19 74 13	31 J/08E
Pukkitujaq, Ruisseau	Ruisseau	Territoire-du-Nouveau-Québec		58 31 76 11	34 K/08E
Pukuahshipek, Étang	Étang	Saguenay	Mingan	50 17 64 00	12 L/05W
Pukuatamistan, Portage	Portage	Saguenay		50 40 64 07	22 I/09E
Puskwastikusu Upikwayipanan, Lac	Lac	Territoire-du-Nouveau-Québec		57 41 68 23	24 F/09W

Q

Qakurtaaluup Kangilinga, Lac	Lac	Territoire-du-Nouveau-Québec		58 23 77 30	34 K/06W
Qakurtaaluup Ungallinga, Lac	Lac	Territoire-du-Nouveau-Québec		58 23 77 33	34 K/05E
Qalliujaaluk, Lac	Lac	Territoire-du-Nouveau-Québec		58 54 77 46	34 K/13W
Qamanirjuap Itillinga, Sentier	Sentier	Territoire-du-Nouveau-Québec		58 40 77 22	34 K/11W
Qamanirjuaq, Lac	Lac	Territoire-du-Nouveau-Québec		58 36 77 13	34 K/11E

NOM	ENTITÉ	DIVISION DE RECENSEMENT	CANTON	POSITION	CARTE
Qanilik, Lac	Lac	Territoire-du-Nouveau-Québec		58 38 77 53	34 K/12W
Qaqaaluk, Colline	Colline	Territoire-du-Nouveau-Québec		58 23 76 16	34 K/08W
Qaqaalukallak, Colline	Colline	Territoire-du-Nouveau-Québec		58 17 77 38	34 K/05E
Qaqqakallaapik, Colline	Colline	Territoire-du-Nouveau-Québec		58 57 76 20	34 K/16W
Qaqqakallak, Colline	Colline	Territoire-du-Nouveau-Québec		58 32 76 17	34 K/09W
Qasigiarsiuviapiup Tasinga, Lac	Lac	Territoire-du-Nouveau-Québec		58 19 77 50	34 K/05W
Qattaakuluup Tasinga, Lac	Lac	Territoire-du-Nouveau-Québec		58 31 77 56	34 K/12W
Qattaujartalik, Lac	Lac	Territoire-du-Nouveau-Québec		58 41 76 19	34 K/09W
Qattaujartalik, Pointe	Pointe	Territoire-du-Nouveau-Québec		58 25 76 23	34 K/08W
Qikirtaliapik, Lac	Lac	Territoire-du-Nouveau-Québec		58 21 77 37	34 K/05E
Qikirtalik, Lac	Lac	Territoire-du-Nouveau-Québec		58 27 77 59	34 K/05W
Qikirtamarik, Île	Île	Territoire-du-Nouveau-Québec		58 26 76 20	34 K/08W
Qinngiturvialuk, Pointe	Pointe	Territoire-du-Nouveau-Québec		58 33 76 22	34 K/09W
Quai, Rue du	Rue	Rimouski	Biencourt	47 59 68 41	21 N/15E
Quai, Rue du	Rue	Matane	Cherbourg, Dalibaire, Romieu	49 00 66 59	22 G/02W
Quai, Rue du	Rue	Gaspé-Est		49 13 65 08	22 H/03E
Quai-de-la-Pipe	Lieu-dit	Lac-Saint-Jean-Est	Taillon	48 39 71 50	22 D/12W
Quarante-Huit, Rang des	Route	Saint-Hyacinthe		45 46 72 59	31 H/15W
Quarante-Quatrième Avenue	Avenue	Deux-Montagnes		45 30 73 58	31 H/12W
Quarante-Septième Avenue	Avenue	Deux-Montagnes		45 30 73 58	31 H/12W
Quartel, Branche	Ruisseau	Saint-Jean		45 17 73 22	31 H/06W
Quartier-De Quen	Localité	Lac-Saint-Jean-Est	De l'île	48 34 71 38	22 D/12E
Quatorzième Rue	Rue	Montmagny	Montminy	46 45 70 20	21 L/09W
Quatre-Goyette, Chemin des	Chemin	Brome	Bolton	45 16 72 22	31 H/08W
Quatre-Vents, Rue des	Rue	L'Islet		47 17 70 08	21 M/08E
Quatrième Avenue	Avenue	Vaudreuil		45 23 73 57	31 H/05W
Quatrième Avenue	Avenue	Wolfe	Weedon	45 42 71 27	21 E/11W
Quatrième Avenue	Avenue	Rimouski		48 18 68 52	22 C/07W
Quatrième Avenue	Avenue	Lac-Saint-Jean-Ouest	Dalmas	48 46 72 03	32 A/16E
Quatrième Mille, Ruisseau du	Ruisseau	Gaspé-Est	Baie-de-Gaspé-Sud	48 52 64 32	22 A/15E
Quatrième Rang	Chemin	Saint-Hyacinthe		45 50 73 04	31 H/14E
Quatrième Rang, Cours d'eau du	Ruisseau	Huntingdon	Elgin	45 04 74 11	31 G/01E
Quatrième Rang, Cours d'eau du	Ruisseau	Bellechasse		46 46 70 42	21 L/15E
Quatrième Rang, Ruisseau du	Ruisseau	Portneuf		46 41 72 00	21 L/12W
Quatrième Rang Est	Chemin	Bellechasse		46 44 70 43	21 L/10E
Quatrième Rang Ouest	Chemin	Bellechasse		46 44 70 43	21 L/10E
Quatrième Rue	Rue	Vaudreuil		45 23 73 57	31 H/05W
Quatrième Rue	Rue	Rouville		45 27 73 15	31 H/06W
Quatrième Rue	Rue	Argenteuil	Wentworth	45 51 74 28	31 G/16W
Quatrième Rue	Rue	Rimouski		48 18 68 52	22 C/07W
Quenouilles, Rue des	Rue	Argenteuil	Wentworth	45 51 74 28	31 G/16W
Queue d'Avion, Lac de la	Lac	Chicoutimi		48 49 70 15	22 D/16E
Quevillon, Lac	Lac	Terrebonne	Wexford	46 00 74 06	31 G/16E
Quimper, Cours d'eau	Ruisseau	Matane	MacNider	48 45 67 49	22 B/13W
Quintin, Rue	Rue	Chambly		45 32 73 21	31 H/11W
Quinze, Décharge des	Ruisseau	Saint-Maurice		46 21 72 52	31 I/07W
Quinze, Embranchement des	Ruisseau	Rouville		45 31 73 06	31 H/11E
Quinze Arpents, Branche des	Ruisseau	Verchères		45 33 73 15	31 H/11E
Quinzième Rue	Rue	Argenteuil	Wentworth	45 51 74 28	31 G/16W
Qullisajarniaviup Tasiapinga, Lac	Lac	Territoire-du-Nouveau-Québec		58 16 77 35	34 K/05E

NOM	ENTITÉ	DIVISION DE RECENSEMENT	CANTON	POSITION	CARTE
Qumartalik, Lac	Lac	Territoire-du-Nouveau-Québec		58 25 77 45	34 K/05E
Qupuattuq, Pointe	Pointe	Territoire-du-Nouveau-Québec		58 17 77 44	34 K/05E
Quukittukutaq, Lacs	Lacs	Territoire-du-Nouveau-Québec		58 29 77 07	34 K/06E
Quurngualuk, Passe	Passe	Territoire-du-Nouveau-Québec		58 30 77 44	34 K/12E
Quurngualuk, Passe	Passe	Territoire-du-Nouveau-Québec		58 34 77 04	34 K/11E
Quurngulik, Lac	Lac	Territoire-du-Nouveau-Québec		58 29 77 56	34 K/05W
Quurngulik, Lac	Lac	Territoire-du-Nouveau-Québec		58 41 77 02	34 K/11E
Quurngulik, Lac	Lac	Territoire-du-Nouveau-Québec		58 46 77 15	34 K/14E
Quurnguup Tasialunga, Lac	Lac	Territoire-du-Nouveau-Québec		58 29 77 46	34 K/05W

R

Rabiner, Baie	Baie	Terrebonne	Beresford	46 03 74 19	31 J/01W
Racette, Lac	Lac	Terrebonne	Wexford	46 05 74 00	31 J/01E
Racicot, Rue	Rue	Verchères		45 41 73 26	31 H/11W
Racine, Rue	Rue	Québec		46 51 71 21	21 L/14W
Rainville, Branche	Ruisseau	Bellechasse		46 38 70 56	21 L/10W
Rambaux, Lac	Lac	Saguenay	Le Baillif	49 14 69 53	22 F/04W
Rambaux, Lac	Lac	Saguenay		49 21 68 32	22 F/07E
Rame, Lac de la	Lac	Chicoutimi	Couillard	48 29 70 15	22 D/08E
Rang du Nord, Ruisseau du	Ruisseau	Portneuf		46 56 71 49	21 L/13W
Ranger, Rue	Rue	Vaudreuil		45 23 73 57	31 H/05W
Rang Saint-Joseph, Cours d'eau du	Ruisseau	Lotbinière		46 28 71 32	21 L/05E
Rang Saint-Pierre, Décharge du	Ruisseau	Portneuf		46 49 71 57	21 L/13W
Rangs Huit et Quinze, Décharge des	Ruisseau	Wolfe	Wotton	45 45 71 44	21 E/13E
Rangs Saint-Georges et Séraphine, Embranchement des	Ruisseau	Rouville		45 20 72 53	31 H/07W
Rang Taché Ouest, Cours d'eau du	Ruisseau	Bellechasse	Mailloux	46 39 70 30	21 L/09W
Ranvozyé, Rue	Rue	Québec		46 51 71 21	21 L/14W
Rapide de la Montagne, Le	Fosse à saumon	Chicoutimi	La Brosse	48 21 70 07	22 D/08E
Rapide Vert, Lac du	Lac	Chicoutimi	Durocher	48 25 70 23	22 D/08W
Raquette, Lac	Lac	Joliette		47 08 75 09	31 O/03E
Raquette, Lac de la	Lac	Terrebonne	Wolfe	46 04 74 28	31 J/01W
Rat Musqué, Lac du	Lac	Chicoutimi	La Brosse	48 20 70 11	22 D/08E
Rats Musqués, Lac aux	Lac	Chicoutimi	Coquart	48 27 70 09	22 D/08E
Ravage, Lac du	Lac	Chicoutimi	Coquart	48 23 70 01	22 D/08E
Ray, Chemin des	Chemin	Wolfe	Price	45 54 71 15	21 E/14W
Raymond, Cours d'eau	Ruisseau	Drummond	Wickham	45 44 72 24	31 H/09W
Raymond, Deuxième lac	Lac	Chicoutimi, Saguenay		48 42 70 01	22 D/09E
Raymond, Lac	Lac	Saguenay		49 34 68 35	22 F/10E
Raymond, Premier lac	Lac	Saguenay		48 42 70 00	22 D/09E
Raymond, Rue	Rue	Napierville	Sherrington	45 14 73 34	31 H/04E
Raymond, Rue	Rue	Chambly		45 32 73 21	31 H/11W

NOM	ENTITÉ	DIVISION DE RECENSEMENT	CANTON	POSITION	CARTE
Réal, Lac	Lac	Saguenay		49 38 68 47	22 F/10W
Réal-Bouvier, Cours d'eau	Ruisseau	Dorchester		46 34 71 08	21 L/11E
Réal-Houle, Cours d'eau	Ruisseau	Drummond	Wickham	45 48 72 31	31 H/15E
Rébé, Lac	Lac	Champlain	Bisailon	47 26 73 26	31 P/06W
Récifs, Lac des	Lac	Chicoutimi	Coquart	48 26 70 08	22 D/08E
Récollets, Rue des	Rue	Québec		46 51 71 21	21 L/14W
Rectangle, Lac	Lac	Chicoutimi	Pijart	48 34 70 06	22 D/09E
Rectory Hill	Lieu-dit	Mégantic	Inverness	46 19 71 31	21 L/05E
Red, Chemin	Chemin	Îles-de-la-Madeleine		47 37 61 31	11 N/12E
Régence, Rue de la	Rue	Chambly		45 32 73 21	31 H/11W
Régis, Lac à	Lac	Chicoutimi	Coquart	48 26 70 06	22 D/08E
Reine, Lac de la	Lac	Chicoutimi	Coquart	48 28 70 09	22 D/08E
Reine, Rue de la	Rue	Pontiac	Mansfield	45 51 76 44	31 F/15E
Réjean, Rue	Rue	Napierville	Sherrington	45 14 73 34	31 H/04E
Rémi, Lac	Lac	Champlain	Picard	47 21 73 33	31 P/05E
Rémi, Lac	Lac	Chicoutimi	Coquart	48 24 70 07	22 D/08E
Rémillard, Branche	Ruisseau	Montmagny		46 49 70 42	21 L/15E
Rémillard, Cours d'eau	Ruisseau	Laprairie		45 18 73 24	31 H/06W
Rémillard, Lac	Lac	Stanstead	Hereford	45 05 71 39	21 E/04E
Rémillard, Route	Chemin	Bellechasse		46 44 70 43	21 L/10E
Rémillard, Rue	Rue	Missisquoi		45 04 73 18	31 H/03W
Remous d'Onésime, Lac du	Lac	Chicoutimi	Durocher	48 27 70 29	22 D/08W
Renard, Lac	Lac	Chicoutimi		48 50 70 11	22 D/16E
Renard, Le	Fosse à saumon	Chicoutimi	La Brosse	48 22 70 10	22 D/08E
Renaud, District électoral de	Circ. élect. municipale	Île-Jésus		45 35 73 43	31 H/12E
Renaud, Rue	Rue	Québec		46 51 71 21	21 L/14W
Renault, Lac	Lac	Témiscamingue	Beauchastel	48 11 79 17	32 D/03W
Renault, Route	Route	Témiscamingue	Beauchastel	48 12 79 15	32 D/03W
René, Anse à	Anse	Chicoutimi	La Brosse	48 16 70 07	22 D/08E
René, Lac	Lac	Champlain	Dupuis	47 26 73 40	31 P/05E
René-Goupil, Rue	Rue	Québec		46 51 71 21	21 L/14W
Rennie, Branche	Ruisseau	Huntingdon	Hinchinbrook	45 00 74 02	31 G/01E
Requin, Étang	Étang	Saguenay		49 19 61 51	12 F/05W
Réservoir, Ruisseau du	Ruisseau	Charlevoix-Est		47 33 70 13	21 M/09E
Résimond, Fosse	Fosse à saumon	Chicoutimi	Durocher	48 26 70 26	22 D/08W
Rheault, Cours d'eau	Ruisseau	Nicolet		46 23 72 20	31 I/08W
Richard, Cours d'eau	Ruisseau	Montmagny		47 00 70 26	21 M/01W
Richard, Décharge	Ruisseau	Yamaska		46 00 72 50	31 I/02W
Richard, Étangs	Étangs	Stanstead	Barnston	45 09 71 55	21 E/04E
Richard, Lac	Lac	Chicoutimi		48 59 70 29	22 D/16W
Richard, Lac	Lac	Saguenay		49 25 68 30	22 F/08W
Richard, Lacs	Lacs	Saguenay	Janssoone	49 20 69 40	22 F/05E
Richard, Rue	Rue	Gaspé-Est		49 13 65 08	22 H/03E
Richard-Gagnon, Cours d'eau	Ruisseau	L'Islet		47 17 70 09	21 M/08E
Richardson, Lac	Lac	Saguenay		49 09 61 41	12 F/04E
Richelieu, Rue	Rue	Chambly		45 32 73 21	31 H/11W
Richer, Chemin	Chemin	Argenteuil	Wentworth	45 51 74 28	31 G/16W
Riendeau, Branche	Ruisseau	Châteauguay		45 08 74 03	31 G/01E
Riendeau, Cours d'eau	Ruisseau	Stanstead	Barnston	45 06 71 56	21 E/04W
Riendeau, Lac	Lac	Champlain	Dupuis	47 23 73 41	31 P/05E
Rimouski-Neigette	Mun. régionale de comté	Rimouski	La Roche	48 20 68 40	22 C/07E

NOM	ENTITÉ	DIVISION DE RECENSEMENT	CANTON	POSITION	CARTE
Ringuet, Rue	Rue	Chambly		45 32 73 21	31 H/11W
Rire, Lac du	Lac	Saguenay		48 34 69 33	22 C/12E
Ritchie, Rue	Rue	Montcalm	Lussier	46 19 74 13	31 J/08E
Ritchie, Ruisseau	Ruisseau	Gaspé-Est	Randin	48 28 65 02	22 A/06E
Rivard, Rue	Rue	Richelieu		46 01 73 09	31 I/03E
Rivard, Rue	Rue	Montcalm	Lussier	46 19 74 13	31 J/08E
Rivet, Rue	Rue	Pontiac	Mansfield	45 51 76 44	31 F/15E
Rivière, Lac de la	Lac	Saguenay		48 43 70 00	22 D/09E
Rivière, Route de la	Chemin	Gaspé-Ouest	Christie	49 10 66 10	22 G/01E
Rivière, Rue de la	Rue	Compton	Hereford	45 05 71 35	21 E/04E
Rivière, Rue de la	Rue	Québec		46 51 71 21	21 L/14W
Rivière à la Barbue, Tête de la	Ruisseau	Rouville		45 21 72 54	31 H/07W
Rivière aux Chiens, Branche Nord de la	Ruisseau	Montmorency No 1		47 02 70 58	21 M/02W
Rivière Carmel, Embranchement de la	Ruisseau	Nicolet		46 06 72 31	31 I/02E
Rivière-du-Loup	Mun. régionale de comté	Rivière-du-Loup	Viger	47 54 69 20	21 N/14W
Rivière Gagnon, Bras Est de la	Ruisseau	Nicolet		46 19 72 26	31 I/08W
Rivière Gagnon, Bras Ouest de la	Ruisseau	Nicolet		46 19 72 26	31 I/08W
Rivière-Gatineau, Chemin de la	Chemin	Gatineau	Northfield	46 06 75 54	31 J/04W
Rivière-Gatineau, Chemin de la	Chemin	Gatineau	Sicotte	46 37 75 54	31 J/12W
Rivière Huron, Tête de la	Ruisseau	Lotbinière		46 34 71 39	21 L/12E
Rivière-Joseph, Chemin de la	Chemin	Gatineau	Egan	46 30 75 59	31 J/12W
Rivière Matane, Baie de la	Baie	Matapédia		48 35 67 36	22 B/12E
Rivière-Morris	Localité	Gaspé-Est	Fox	48 58 64 28	22 A/16W
Rivière-Perdue, Chemin de la	Chemin	Argenteuil	Wentworth	45 51 74 28	31 G/16W
Rivière-Rouge Sud, Chemin de la	Chemin	Argenteuil		45 34 74 20	31 G/09W
Rivières, Rue des	Rue	Chambly		45 32 73 21	31 H/11W
Rivière Sainte-Marguerite, Vallée de la	Vallée	Chicoutimi	Champigny, Durocher, La Brosse	48 24 70 18	22 D/08W
Rivière Tartigou, Branche de la	Ruisseau	Matapédia	Cabot	48 33 67 52	22 B/12W
Robert, Cours d'eau	Ruisseau	Portneuf		46 40 71 55	21 L/12W
Robert, Lac	Lac	Saguenay		49 39 68 53	22 F/10W
Robert, Lac à	Lac	Stanstead	Barford	45 07 71 47	21 E/04W
Robert, Rue	Rue	Napierville	Sherrington	45 14 73 34	31 H/04E
Robert, Rue	Rue	Chambly		45 32 73 21	31 H/11W
Robert-Cliche	Mun. régionale de comté	Beauce	Cranbourne, Tring	46 12 70 49	21 L/02W
Robert-Otis, Cours d'eau	Ruisseau	Matapédia	MacNider	48 38 67 47	22 B/12W
Robertson, Ruisseau	Ruisseau	Bonaventure	Weir	48 20 65 07	22 A/06E
Robertson, Ruisseau	Ruisseau	Gaspé-Est	Randin	48 25 65 00	22 A/06E
Roberval, Rue	Rue	Chambly		45 32 73 21	31 H/11W
Robichaud, Branche	Ruisseau	Matapédia	MacNider	48 39 67 49	22 B/12W
Robillard, Lac	Lac	Terrebonne	Doncaster	46 06 74 12	31 J/01E
Robinson, Rue	Rue	Gaspé-Est		49 13 65 08	22 H/03E
Robitaille, Montée	Montée	Deux-Montagnes		45 33 74 12	31 G/09E
Robitaille, Rue	Rue	Québec		46 51 71 21	21 L/14W

NOM	ENTITÉ	DIVISION DE RECENSEMENT	CANTON	POSITION	CARTE
Robitaille, Ruisseau	Ruisseau	Beauce		46 13 70 49	21 L/02W
Robutel, District électoral de	Circ. élect. municipale	Châteauguay		45 22 73 43	31 H/05E
Rocaille, Lac	Lac	Champlain	Laporte	47 24 73 35	31 P/05E
Roche, Anse de	Anse	Saguenay	Albert	48 13 69 52	22 C/04W
Roche, La	Fosse à saumon	Chicoutimi	Champigny	48 23 70 13	22 D/08E
Roche, Lac de	Lac	Chicoutimi	La Brosse	48 22 70 04	22 D/08E
Roche, Lac de la	Lac	Matane	Matane	48 40 67 38	22 B/12E
Roche, Lac de la	Lac	Saguenay		51 26 65 45	22 P/05E
Roche, Montagne de	Mont	Gaspé-Est	Fox	48 56 64 26	22 A/16W
Rochefort, Rue de	Rue	Richelieu		46 01 73 09	31 I/03E
Rocher, Lac	Lac	Saguenay	Iberville	48 34 69 26	22 C/11W
Rocher, Lac du	Lac	Montcalm	Archambault	46 14 74 20	31 J/01W
Rocher, Rue du	Rue	Québec		46 51 71 21	21 L/14W
Rocher, Rue du	Rue	L'Islet	Garneau, LaFontaine	47 03 69 56	21 N/04W
Rochers, Lac aux	Lac	Saguenay		49 23 69 47	22 F/05W
Roches, Cascade des	Cascade	Portneuf		46 44 71 31	21 L/12E
Roches, Coulée des	Ravin	Gaspé-Est	Rameau	48 31 64 36	22 A/10E
Roches, Petit lac des	Réservoir	Québec		46 55 71 16	21 L/14W
Roches, Petit lac des	Lac	Portneuf	Colbert	46 59 72 03	31 I/16E
Roches Noires, Les	Roches	Matane	Matane	48 49 67 37	22 B/13E
Rocheuse, La	Fosse à saumon	Chicoutimi	La Brosse	48 23 70 12	22 D/08E
Rock Mountain, Chemin	Chemin	Îles-de-la-Madeleine		47 37 61 31	11 N/12E
Rodrigue, Cours d'eau	Ruisseau	Compton	Compton	45 11 71 49	21 E/04W
Roger-Bélisle, Parc	Parc public	Rouville		45 29 73 16	31 H/06W
Roger-Castonguay, Lac à	Lac artificiel	Matane	MacNider	48 40 67 56	22 B/12W
Roger-Pellerin, Cours d'eau	Ruisseau	Nicolet	Aston	46 13 72 20	31 I/01W
Roger-Pelletier, Cours d'eau	Ruisseau	Montmorency No 1		46 54 71 06	21 L/14E
Roggan River	Hameau	Territoire-du-Nouveau-Québec		54 24 79 25	33 L/06W
Roitelets, Rue des	Rue	Chambly		45 32 73 21	31 H/11W
Roland, Lac	Lac	Saguenay		49 41 68 43	22 F/10E
Roland-Pinard, Cours d'eau	Ruisseau	Nicolet		46 09 72 32	31 I/02E
Rolland, Rue	Rue	Napierville	Sherrington	45 15 73 34	31 H/04E
Rollande, Rue	Rue	Argenteuil	Wentworth	45 51 74 28	31 G/16W
Romain, Rue	Rue	Pontiac	Mansfield	45 51 76 44	31 F/15E
Rond, Lac	Lac	Portneuf	Tonty	47 13 71 59	21 M/04W
Rond, Lac	Lac	Chicoutimi	La Brosse	48 20 70 07	22 D/08E
Rond, Lac	Lac	Saguenay	Iberville	48 32 69 27	22 C/11W
Rond, Lac	Lac	Gaspé-Ouest	Holland	49 00 65 21	22 A/14W
Ronde, Île	Île	Matapédia		48 32 67 31	22 B/12E
Ronde, Montagne	Mont	Chicoutimi	Coquart	48 23 70 03	22 D/08E
Rondeau, Ruisseau	Ruisseau	Gaspé-Est	Pellegrin	48 34 64 54	22 A/10W
Rondeau-Rousseau, Branche	Ruisseau	Lotbinière		46 41 71 30	21 L/12E
Rosaire, Deuxième lac à	Lac	Chicoutimi		48 48 70 13	22 D/16E
Rosaire, Premier lac à	Lac	Chicoutimi		48 49 70 12	22 D/16E
Rosaire, Troisième lac à	Lac	Chicoutimi		48 48 70 14	22 D/16E
Rosario-Massé, Cours d'eau	Ruisseau	Rouville		45 25 72 57	31 H/07W
Rose, Lac	Lac	Saguenay		49 39 68 46	22 F/10W
Rose, Rue	Rue	Pontiac	Mansfield	45 51 76 44	31 F/15E
Roseau, Lac du	Lac	Saguenay	Janssoone	49 16 69 38	22 F/05E
Roseaies, District électoral des	Circ. élect. municipale	Île-de-Montréal		45 36 73 33	31 H/12E

NOM	ENTITÉ	DIVISION DE RECENSEMENT	CANTON	POSITION	CARTE
Roseraies, Rue des	Rue	Richelieu		46 01 73 09	31 I/03E
Rosier, Lac	Lac	Champlain	Bisailion	47 24 73 33	31 P/05E
Rosiers, Rue des	Rue	Beauce		46 24 71 04	21 L/06E
Rosiers, Rue des	Rue	Québec		46 51 71 21	21 L/14W
Ross, Lac	Lac	Matane	Matane	48 42 67 39	22 B/12E
Ross, Lac à	Lac	Matapédia	Cabot	48 31 68 00	22 B/12W
Rossignols, Chemin des	Chemin	Brome	Sutton	45 05 72 35	31 H/02E
Roturier, Lac	Lac	Champlain	Bisailion	47 24 73 31	31 P/05E
Rouge, Cap	Rocher	Matapédia		48 34 67 34	22 B/12E
Rouge, Lac	Lac	Chicoutimi	Coquart	48 24 70 06	22 D/08E
Rouge, Pont	Pont	Stanstead	Barford	45 08 71 47	21 E/04W
Rouge, Pont	Pont	Matane	MacNider	48 38 67 54	22 B/12W
Rouge, Rue de la	Rue	Argenteuil	Wentworth	45 51 74 28	31 G/16W
Rouge, Ruisseau	Ruisseau	L'Islet		47 19 70 10	21 M/08E
Rouge des Mares, Fossé	Fossé	Charlevoix-Ouest		47 27 70 31	21 M/07E
Rouillard, Branche	Ruisseau	Bellechasse, Dorchester		46 38 70 56	21 L/10W
Rouleau, Rue	Rue	Richelieu		46 01 73 09	31 I/03E
Rouleaux, Pont	Pont	Terrebonne	Wexford	46 02 74 02	31 J/01E
Rousseau, Avenue	Avenue	Montmorency No 2		46 53 71 04	21 L/14E
Rousseau, Branche	Ruisseau	Lotbinière		46 40 71 30	21 L/11W
Rousseau, Cours d'eau	Ruisseau	Montmagny		46 57 70 34	21 L/15E
Rousseau, Cours d'eau	Ruisseau	Montmagny		47 01 70 30	21 M/01W
Rousseau, Route	Chemin	Mégantic	Irlande	46 07 71 27	21 L/03W
Roussel, Cours d'eau	Ruisseau	Matapédia		48 32 67 37	22 B/12E
Roussillon	Mun. régionale de comté	Laprairie, Châteauguay		45 22 73 34	31 H/05E
Route Sainte-Marguerite, Décharge de la	Ruisseau	Lotbinière		46 21 71 13	21 L/06E
Routhier, Ruisseau	Ruisseau	Stanstead	Barnston	45 08 71 54	21 E/04W
Rouville	Mun. régionale de comté	Rouville		45 26 73 03	31 H/06E
Roux, Embranchement	Ruisseau	Nicolet		46 26 72 05	31 I/08E
Rouyn-Noranda	Mun. régionale de comté	Témiscamingue, Abitibi	Cadillac, Desandrouins, Rouyn	48 15 79 02	32 D/06E
Roy, Branche	Ruisseau	Montmagny	Talon	46 44 70 04	21 L/09E
Roy, Cours d'eau	Ruisseau	Iberville, Missisquoi	Stanbridge	45 09 73 05	31 H/03E
Roy, Cours d'eau	Ruisseau	Rouville		45 28 72 58	31 H/07W
Roy, Cours d'eau	Ruisseau	Richmond	Melbourne	45 37 72 10	31 H/09E
Roy, Cours d'eau	Ruisseau	Bellechasse	Armagh	46 44 70 36	21 L/10E
Roy, Cours d'eau	Ruisseau	Matapédia	MacNider	48 40 67 46	22 B/12W
Roy, Lac	Lac	Saguenay		49 22 68 32	22 F/07E
Roy, Montée	Chemin	Gatineau	Aumond	46 30 75 50	31 J/05W
Roy, Rue	Rue	Pontiac	Mansfield	45 51 76 44	31 F/15E
Royer, Ruisseau	Ruisseau	Wolfe	Ham-Sud, Saint- Camille	45 43 71 38	21 E/12E
Roy-Leroux, Cours d'eau	Ruisseau	Shefford	Granby, Milton	45 27 72 44	31 H/07E
Rozon, Chemin	Chemin	Argenteuil	Wentworth	45 51 74 28	31 G/16W
Ruel, Cours d'eau	Ruisseau	Richmond	Orford	45 26 72 04	31 H/08E
Ruisseau, Avenue du	Avenue	Labelle	Campbell	46 34 75 22	31 J/11W
Ruisseau, Chemin du	Chemin	Compton	Hereford	45 05 71 35	21 E/04E
Ruisseau, Lac du	Lac	Chicoutimi	Coquart	48 27 70 03	22 D/08E
Ruisseau, Le	Ruisseau	Nicolet	Maddington	46 17 72 20	31 I/08W

NOM	ENTITÉ	DIVISION DE RECENSEMENT	CANTON	POSITION	CARTE
Ruisseau, Petit lac du	Lac	Chicoutimi	Coquart	48 27 70 03	22 D/08E
Ruisseau, Route du	Chemin	Gaspé-Ouest	Christie	49 10 66 10	22 G/01E
Ruisseau, Rue du	Rue	Chambly		45 32 73 21	31 H/11W
Ruisseau Bédard, Branche Sud du	Ruisseau	Nicolet	Aston	46 11 72 22	31 I/01W
Ruisseau-de-l'Achigan, Chemin du	Chemin	L'Assomption		45 47 73 46	31 H/13W
Ruiters Corners	Lieu-dit	Stanstead	Stanstead	45 03 72 07	31 H/01E
Russell, Rue	Rue	Pontiac	Mansfield	45 51 76 44	31 F/15E
Russeltown Flats	Localité	Huntingdon, Châteauguay	Havelock	45 04 73 46	31 H/04W

S

Saaliklut Nuluarniavngat, Lac	Lac	Territoire-du-Nouveau-Québec		58 50 77 54	34 K/13W
Sabine, Lac	Lac	Chicoutimi	Pijart	48 37 70 08	22 D/09E
Sable, Lac au	Lac	Chicoutimi	Couillard	48 32 70 14	22 D/09E
Sable Blanc, Baie du	Baie	Matapédia		48 35 67 38	22 B/12E
Sables, Lac des	Lac	Joliette		47 20 75 13	31 O/06E
Sables, Petit lac des	Lac	Terrebonne	Beresford	46 01 74 18	31 J/01W
Sables, Rue des	Rue	Argenteuil	Wentworth	45 51 74 28	31 G/16W
Sableuse, Rivière	Rivière	Matapédia, Matane	Langis, Matane	48 37 67 34	22 B/12E
Sabrevois, Rue	Rue	Chambly		45 32 73 21	31 H/11W
Sacré-Coeur, Rue	Rue	Bagot	Upton	45 39 72 41	31 H/10E
Sadler, Cours d'eau	Ruisseau	Châteauguay		45 07 74 04	31 G/01E
Sagala, Montée	Rue	Vaudreuil		45 23 73 57	31 H/05W
Sagard, Rue	Rue	Chambly		45 32 73 21	31 H/11W
Sailasiup Tasinga, Lac	Lac	Territoire-du-Nouveau-Québec		58 24 77 28	34 K/06W
Saint-Alexandre, Ruisseau	Ruisseau	Beauce		46 19 71 03	21 L/06E
Saint-Amand, Cours d'eau	Ruisseau	Matapédia	Cabot	48 33 67 51	22 B/12W
Saint-Amand, Lac	Lac	Matapédia	Cabot	48 33 67 55	22 B/12W
Saint-Amand, Rue	Rue	Québec		46 51 71 21	21 L/14W
Saint-Amant, Rue	Rue	Deux-Montagnes		45 33 74 12	31 G/09E
Saint-Amour, Rue	Rue	Montcalm	Lussier	46 19 74 13	31 J/08E
Saint-André, Cours d'eau	Ruisseau	Lévis		46 35 71 13	21 L/11E
Saint-André, Rue	Rue	Argenteuil		45 34 74 20	31 G/09W
Saint-André, Rue	Rue	Richelieu		46 01 73 09	31 I/03E
Saint-Antoine, District électoral de	Circ. élect. municipale	Chambly		45 33 73 30	31 H/11W
Saint-Antoine, Rue	Rue	Portneuf		46 39 71 56	21 L/12W
Saint-Antoine, Rue	Rue	Québec		46 51 71 21	21 L/14W
Saint-Arthur, Avenue	Avenue	Bellechasse		46 48 70 45	21 L/15W
Saint-Basile, Décharge	Ruisseau	Bellechasse		46 49 71 01	21 L/14E
Saint-Benoit, Rue	Rue	Québec		46 51 71 21	21 L/14W
Saint-Bruno, Boulevard	Boulevard	Chambly		45 32 73 21	31 H/11W
Saint-Charles, Rue	Rue	Saint-Hyacinthe		45 46 72 59	31 H/15W
Saint-Coeur-de-Marie, Plage de	Plage	Lac-Saint-Jean-Est	Taillon	48 38 71 48	22 D/12W
Saint-Cyr, Cours d'eau	Ruisseau	Richmond	Cleveland	45 42 72 03	31 H/09E

NOM	ENTITÉ	DIVISION DE RECENSEMENT	CANTON	POSITION	CARTE
Saint-Cyrille Est, Rue	Rue	Bagot	Upton	45 39 72 41	31 H/10E
Saint-Cyrille Ouest, Boulevard	Boulevard	Québec		46 46 71 15	21 L/14W
Saint-Cyrille Ouest, Rue	Rue	Bagot	Upton	45 39 72 41	31 H/10E
Saint-Denis, Rue	Rue	Richelieu		46 01 73 09	31 L/03E
Saint-Denis-Garneau, Route	Route	Portneuf		46 51 71 37	21 L/13E
Saint-Donat, Rue	Rue	Montcalm	Lussier	46 19 74 13	31 J/08E
Sainte-Anne, Ruisseau	Ruisseau	Charlevoix-Est		47 49 69 56	21 N/13W
Sainte-Augustine, Rue	Rue	Chambly		45 32 73 21	31 H/11W
Sainte-Catherine, Rue	Rue	Saint-Hyacinthe		45 46 72 59	31 H/15W
Sainte-Cécile, Rue	Rue	Champlain		46 44 72 34	31 I/10E
Sainte-Dorothée, District électoral de	Circ. élect. municipale	Île-Jésus		45 32 73 49	31 H/12W
Saint-Édouard, Rue	Rue	Saint-Hyacinthe		45 46 72 59	31 H/15W
Sainte-Famille, District électoral de	Circ. élect. municipale	Arthabaska	Arthabaska	46 04 71 57	21 L/04W
Sainte-Foy, Rue de	Rue	Chambly		45 32 73 21	31 H/11W
Sainte-Geneviève, Rue	Rue	Québec		46 52 71 26	21 L/14W
Sainte-Geneviève, Ruisseau	Ruisseau	Dorchester		46 37 71 05	21 L/11E
Sainte-Jeanne, Ruisseau	Ruisseau	Portneuf		46 46 71 38	21 L/13E
Sainte-Louise, Rue	Rue	Joliette		46 14 73 32	31 I/04E
Sainte-Lucie, Plage	Plage	Terrebonne	Beresford	46 03 74 18	31 J/01W
Sainte-Marguerite, Décharge de	Ruisseau	Dorchester		46 30 70 58	21 L/10W
Sainte-Marie, Branche	Ruisseau	Napierville		45 18 73 36	31 H/05E
Sainte-Marie, Cours d'eau	Ruisseau	Joliette		46 01 73 30	31 I/03W
Sainte-Marie, Montée	Montée	Argenteuil	Wentworth	45 51 74 28	31 G/16W
Sainte-Marie, Petit lac	Lac	Québec		46 56 71 13	21 L/14E
Sainte-Marie, Rivière	Ruisseau	Lotbinière		46 24 71 21	21 L/06W
Saint-Éphrem, Chemin de	Chemin	Bagot	Upton	45 39 72 41	31 H/10E
Sainte-Rose, District électoral de	Circ. élect. municipale	Île-Jésus		45 37 73 47	31 H/12W
Sainte-Rose, Rue	Rue	Deux-Montagnes		45 28 74 06	31 G/08E
Sainte-Sophie—Sainte-Julie, Ruisseau	Ruisseau	Yamaska		45 58 72 52	31 H/15W
Saint-Étienne, Rang	Chemin	Deux-Montagnes		45 33 74 12	31 G/09E
Saint-François, District électoral de	Circ. élect. municipale	Île-Jésus		45 40 73 35	31 H/12E
Saint-François, Rue	Rue	Montcalm	Lussier	46 19 74 13	31 J/08E
Saint-François-Xavier Est, Route	Route	Gaspé-Est		49 13 65 08	22 H/03E
Saint-François-Xavier Ouest, Route	Route	Gaspé-Est		49 13 65 08	22 H/03E
Saint-Gérard, Rue	Rue	Richelieu		46 01 73 09	31 I/03E
Saint-Gilles, Rue	Rue	Argenteuil		45 34 74 20	31 G/09W
Saint-Henri, Rue	Rue	Compton	Hereford	45 05 71 35	21 E/04E
Saint-Hyacinthe, Route	Route	Compton	Emberton	45 18 71 12	21 E/06E
Saint-Hyacinthe, Rue	Rue	Compton	Emberton	45 18 71 12	21 E/06E
Saint-Jacques, Branche	Ruisseau	Saint-Jean, Laprairie		45 16 73 24	31 H/06W
Saint-Jacques, Route	Route	Québec		46 51 71 21	21 L/14W
Saint-Jacques, Rue	Rue	Chambly		45 32 73 21	31 H/11W
Saint-Jacques, Rue	Rue	Richelieu		46 01 73 09	31 I/03E
Saint-Janvier, Rue	Rue	Wolfe	Weedon	45 42 71 27	21 E/11W
Saint-Jean, Rang	Chemin	Deux-Montagnes		45 33 74 12	31 G/09E
Saint-Jean, Rue	Rue	Terrebonne	Wolfe	46 08 74 29	31 J/01W
Saint-Jean-Baptiste, Route	Route	Compton	Emberton	45 18 71 12	21 E/06E

NOM	ENTITÉ	DIVISION DE RECENSEMENT	CANTON	POSITION	CARTE
Saint-Jean-Baptiste, Rue	Rue	Compton	Emberton	45 18 71 12	21 E/06E
Saint-Jean-Baptiste, Rue	Rue	Matane	Cherbourg, Dalibaire, Romieu	49 00 66 59	22 G/02W
Saint-Jean-Eudes, District électoral de	Circ. élect. municipale	Île-de-Montréal		45 37 73 34	31 H/12E
Saint-Joseph, Cours d'eau	Ruisseau	Nicolet	Aston	46 07 72 23	31 I/01W
Saint-Joseph, Rue	Rue	Bagot	Upton	45 39 72 41	31 H/10E
Saint-Joseph, Rue	Rue	Saint-Hyacinthe		45 46 72 59	31 H/15W
Saint-Joseph, Rue	Rue	Richelieu		46 01 73 09	31 I/03E
Saint-Joseph, Rue	Rue	Bellechasse		46 44 70 43	21 L/10E
Saint-Joseph, Rue	Rue	Québec		46 51 71 21	21 L/14W
Saint-Joseph, Rue	Rue	Saguenay	De Monts	49 25 67 18	22 G/06W
Saint-Joseph-des-Monts, Route de	Chemin	Gaspé-Ouest	Tourelle	49 08 66 30	22 G/01W
Saint-Laurent, Baie	Baie	Matapédia		48 30 67 28	22 B/11W
Saint-Laurent, Branche	Ruisseau	Matane	MacNider	48 42 67 52	22 B/12W
Saint-Laurent, District électoral du	Circ. élect. municipale	Lévis		46 47 71 12	21 L/14E
Saint-Laurent, Rue	Rue	Richelieu		46 01 73 09	31 I/03E
Saint-Laurent, Rue	Rue	Saguenay	De Monts	49 25 67 18	22 G/06W
Saint-Louis, Boulevard	Boulevard	Richelieu		46 01 73 09	31 I/03E
Saint-Louis, Chemin	Chemin	Vaudreuil		45 24 74 02	31 G/08E
Saint-Louis, Cours d'eau	Ruisseau	Nicolet	Blandford, Maddington	46 18 72 09	31 I/08E
Saint-Louis, Lac	Lac	Terrebonne	Doncaster, Wexford	46 05 74 08	31 J/01E
Saint-Louis, Lac	Lac	Québec		46 56 71 15	21 L/14W
Saint-Louis, Rue	Rue	Saint-Hyacinthe		45 46 72 59	31 H/15W
Saint-Louis, Rue	Rue	Québec		46 51 71 21	21 L/14W
Saint-Louis Est, Rang	Chemin	Mégantic	Somerset, Stanford	46 19 71 49	21 L/05W
Saint-Louis Ouest, Rang	Chemin	Mégantic	Somerset, Stanford	46 19 71 49	21 L/05W
Saint-Luc, Rue	Rue	Montcalm	Lussier	46 19 74 13	31 J/08E
Saint-Luc, Rue	Avenue	Beauce		46 27 71 02	21 L/06E
Saint-Luc, Rue	Rue	Québec		46 51 71 21	21 L/14W
Saint-Marc, Rue	Rue	Richelieu		46 01 73 09	31 I/03E
Saint-Marc, Rue	Rue	Montcalm	Lussier	46 19 74 13	31 J/08E
Saint-Martin, District électoral de	Circ. élect. municipale	Île-Jésus		45 33 73 46	31 H/12W
Saint-Maurice, Rue	Rue	Québec		46 51 71 21	21 L/14W
Saint-Maurice-de-l'Échouerie	Localité	Gaspé-Est	Fox	49 03 64 29	22 H/01W
Saint-Michel, Rue	Rue	Montcalm	Lussier	46 19 74 13	31 J/08E
Saint-Nicolas, Cours d'eau	Ruisseau	Yamaska		45 57 72 51	31 H/15W
Saint-Patrick, Rue	Rue	Portneuf		46 47 71 41	21 L/13E
Saint-Paul, Avenue	Avenue	Bellechasse		46 48 70 45	21 L/15W
Saint-Paul, Chemin	Chemin	Compton	Emberton	45 18 71 12	21 E/06E
Saint-Paul, Rue	Rue	Compton	Emberton	45 18 71 12	21 E/06E
Saint-Paul, Rue	Rue	Montcalm	Lussier	46 19 74 13	31 J/08E
Saint-Paulin, Route de	Chemin	Matane	Cherbourg, Dalibaire, Romieu	49 00 66 59	22 G/02W
Saint-Pierre, Cours d'eau	Ruisseau	Nicolet	Blandford	46 21 72 00	21 L/05W
Saint-Pierre, Cours d'eau	Ruisseau	Matapédia	Cabot	48 35 67 51	22 B/12W
Saint-Pierre, Cours d'eau	Ruisseau	Matane	Matane	48 40 67 36	22 B/12E

NOM	ENTITÉ	DIVISION DE RECENSEMENT	CANTON	POSITION	CARTE
Saint-Pierre, Décharge	Ruisseau	L'Islet		47 17 70 09	21 M/08E
Saint-Pierre, Rue	Rue	Vaudreuil		45 23 73 57	31 H/05W
Saint-Pierre, Rue	Rue	Saint-Hyacinthe		45 46 72 59	31 H/15W
Saint-Pierre, Rue	Rue	Montcalm	Lussier	46 19 74 13	31 J/08E
Saint-Pierre, Ruisseau	Ruisseau	L'Islet		47 16 70 14	21 M/08E
Saint-Pierre, Ruisseau	Ruisseau	Gaspé-Est	Randin	48 30 65 12	22 A/06E
Saint-Pierre-Apôtre, District électoral de	Circ. élect. municipale	Chambly		45 32 73 30	31 H/12W
Saint-Pierre Est, Rang	Chemin	Mégantic	Somerset. Stanford	46 19 71 49	21 L/05W
Saint-Pierre Ouest, Rang	Chemin	Mégantic	Somerset. Stanford	46 19 71 49	21 L/05W
Saint-Pie-X, District électoral de	Circ. élect. municipale	Chambly		45 32 73 29	31 H/11W
Saint-Placide, Boulevard	Rue	Deux-Montagnes		45 32 74 13	31 G/09E
Saint-Raphaël, Rue	Rue	Charlevoix-Est		47 40 70 07	21 M/09E
Saint-Roch, Chemin	Route	Richelieu		46 01 73 09	31 I/03E
Saint-Roch, Rue	Rue	Saint-Hyacinthe		45 46 72 59	31 H/15W
Saint-Roch, Rue	Rue	Montcalm	Lussier	46 19 74 13	31 J/08E
Saint-Sébastien, Rue du	Rue	Richelieu		46 01 73 09	31 I/03E
Saint-Tite, Lac	Lac	Montmorency No 1		47 07 70 45	21 M/02W
Saint-Vallier, Route de	Route	Bellechasse		46 52 70 48	21 L/15W
Saint-Viateur, Rue	Rue	Québec		46 51 71 21	21 L/14W
Saint-Vincent, Rang	Chemin	Deux-Montagnes		45 33 74 12	31 G/09E
Saint-Vincent-de-Paul, District électoral de	Circ. élect. municipale	Chambly		45 31 73 29	31 H/11W
Saint-Vincent-de-Paul, District électoral de	Circ. élect. municipale	Île-Jésus		45 38 73 42	31 H/12E
Sakaskwapin, Lac	Lac	Territoire-du-Nouveau-Québec		57 38 67 13	24 G/11E
Sakiciw, Rivière	Ruisseau	Champlain	Verreau	48 46 74 31	32 B/15E
Salaberry, District électoral de	Circ. élect. municipale	Châteauguay		45 22 73 44	31 H/05E
Salamandre, Lac	Lac	Saguenay		49 32 68 37	22 F/10E
Salat, Lac	Lac	Territoire-du-Nouveau-Québec		52 27 78 05	33 D/08E
Salé, Lac	Lac	Chicoutimi	Coquart	48 24 70 01	22 D/08E
Salé, Petit lac	Lac	Chicoutimi	Coquart	48 24 70 01	22 D/08E
Sallulik, Lac	Lac	Territoire-du-Nouveau-Québec		58 24 77 25	34 K/06W
Salmon Bay	Localité	Saguenay	Bonne-Espérance	51 25 57 37	12 P/05E
Salômizibo, Rivière	Rivière	Saint-Maurice	Bréhaut	47 03 73 46	31 P/04W
Salvail Nord, Rang	Chemin	Saint-Hyacinthe		45 46 72 59	31 H/15W
Salvail Sud, Rang	Chemin	Saint-Hyacinthe		45 46 72 59	31 H/15W
Samapinu, Lac	Lac	Territoire-du-Nouveau-Québec		57 21 69 16	24 F/06W
Sandra, Lac	Lac	Saguenay		49 24 68 35	22 F/07E
Sandy Beach	Localité	Gaspé-Est	Douglas	48 49 64 26	22 A/16W
Sangsue, Lac de la	Lac	Berthier	De Maisonneuve	46 49 74 04	31 J/16E
Sanguialikallak, Ruisseau	Ruisseau	Territoire-du-Nouveau-Québec		58 29 77 11	34 K/06E
Saniqqamatik, Ruisseau	Ruisseau	Territoire-du-Nouveau-Québec		58 37 77 47	34 K/12W
Sanningajuq, Lac	Lac	Territoire-du-Nouveau-Québec		58 17 77 37	34 K/05E
Sanningajuq, Rapide	Rapide	Territoire-du-Nouveau-Québec		58 37 77 44	34 K/12E
Sans Eau, Lac	Lac	Saguenay		49 29 68 32	22 F/07E
Santerre-Miller, Cours d'eau	Ruisseau	Matapédia		48 34 67 42	22 B/12E
Sapachun, Ruisseau	Ruisseau	Territoire-du-Nouveau-Québec		56 07 68 52	24 C/02W
Sapin, Le	Fosse à saumon	Chicoutimi	La Brosse	48 22 70 09	22 D/08E
Sapinière, Chemin de la	Chemin	Montcalm	Lussier	46 19 74 13	31 J/08E

NOM	ENTITÉ	DIVISION DE RECENSEMENT	CANTON	POSITION	CARTE
Sapinière, District électoral de la	Circ. élect. municipale	Québec		46 45 71 20	21 L/14W
Sapinière, Rue de la	Rue	Argenteuil	Wentworth	45 51 74 28	31 G/16W
Sapinière, Rue de la	Rue	Québec		46 51 71 21	21 L/14W
Sapins, Rue des	Rue	Richelieu		46 01 73 09	31 I/03E
Sardine, La	Fosse à saumon	Saguenay	Albert	48 19 69 59	22 C/05W
Sarrazin, Chemin	Chemin	Gatineau	Aumond	46 30 75 50	31 J/05W
Sarrazin, Lac	Lac	Terrebonne	Doncaster	46 07 74 12	31 J/01E
Saucisse, Lac	Lac	Berthier		47 17 74 49	31 O/07W
Saules, Rue des	Rue	Richelieu		46 01 73 09	31 I/03E
Sault, Lac du	Lac	Matapédia	MacNider	48 41 67 45	22 B/12W
Saumon, Le	Fosse à saumon	Saguenay	Albert	48 19 69 59	22 C/05W
Saumons, Canyon aux	Canyon	Saguenay		49 24 62 25	12 E/08W
Saumons, Rapides aux	Rapides	Saguenay		49 24 62 27	12 E/08W
Sauriol, Rue	Rue	Pontiac	Mansfield	45 51 76 44	31 F/15E
Sauterelle, Lac de la	Lac	Champlain	Bisaillon	47 29 73 25	31 P/06W
Sauteux, Lac des	Lac	Saguenay		49 24 69 46	22 F/05W
Sauvagesse, Lac	Lac	Matapédia	MacNider	48 37 67 43	22 B/12E
Savane, Branche de la	Ruisseau	Verchères		45 46 73 14	31 H/14E
Savane, Chute à la	Chute	Lac-Saint-Jean-Ouest, Lac-Saint-Jean-Est	Dalmas, Taillon	48 45 71 51	22 D/13W
Savane, Cours d'eau de la	Ruisseau	L'Islet		47 07 70 17	21 M/01W
Savane, Fossé de la	Fossé	Portneuf		46 42 71 42	21 L/12E
Savane, Lac	Lac	Québec		47 03 71 42	21 M/04E
Savane, Lac	Lac	Chicoutimi	La Brosse	48 18 70 10	22 D/08E
Savane, Lac	Lac	Saguenay		49 27 68 36	22 F/07E
Savane, Mont de la	Colline	Québec		46 57 71 26	21 L/14W
Savane, Rang de la	Chemin	Saint-Hyacinthe		45 50 73 04	31 H/14E
Savane, Rue de la	Rue	Saguenay	Bergeronnes	48 15 69 32	22 C/04E
Savane, Ruisseau de la	Ruisseau	Portneuf		46 42 71 41	21 L/12E
Savane, Ruisseau de la	Ruisseau	Portneuf		46 47 71 46	21 L/13W
Savane, Ruisseau de la	Ruisseau	Charlevoix-Ouest		47 28 70 34	21 M/07E
Savard, Cours d'eau	Ruisseau	Charlevoix-Est		47 48 69 54	21 N/13W
Savard, Lac	Lac	Chicoutimi	Coquart	48 24 70 08	22 D/08E
Savard, Lac	Lac	Saguenay		49 41 68 41	22 F/10E
Sayabec, Île	Île	Matapédia		48 34 67 40	22 B/12E
Schmitt, Chute	Chute	Saguenay		49 22 62 05	12 E/08E
Schuchert, Lac	Lac	Saguenay		49 08 61 41	12 F/04E
Scie, Ruisseau de la	Ruisseau	Bonaventure	Weir	48 20 65 12	22 A/06E
Scrosati, Ruisseau	Ruisseau	Richmond	Windsor	45 37 71 55	21 E/12W
Seacow, Chemin	Chemin	Îles-de-la-Madeleine		47 37 61 31	11 N/11W
Seal Cove	Hameau	Gaspé-Est	Douglas	48 44 64 20	22 A/09W
Sébastien-Cholet, Anse	Anse	Île-de-Montréal		45 26 73 46	31 H/05W
Sec, Lac	Lac	Bonaventure	Guéguen	48 26 65 18	22 A/06W
Séguin, Étangs	Étangs	Stanstead	Barnston	45 01 71 55	21 E/04E
Séguin, Rue	Rue	Chambly		45 32 73 21	31 H/11W
Séguin, Rue	Rue	Deux-Montagnes		45 34 73 54	31 H/12W
Seigneurial Est, Boulevard	Boulevard	Chambly		45 32 73 21	31 H/11W
Seigneurial Ouest, Boulevard	Boulevard	Chambly		45 32 73 21	31 H/11W
Seigneurie, Chemin de la	Chemin	Rivière-du-Loup		47 55 69 26	21 N/14W
Seigneurie, District électoral de la	Circ. élect. municipale	Québec		46 45 71 21	21 L/11W
Seigneur-Jolliet, Rivière du	Rivière	Saguenay		49 39 62 41	12 E/10E
Seize-Îles, Rue des	Rue	Argenteuil	Wentworth	45 51 74 28	31 G/16W

NOM	ENTITÉ	DIVISION DE RECENSEMENT	CANTON	POSITION	CARTE
Seizième Avenue	Avenue	Labelle	Pope	46 42 75 27	31 J/11W
Sénéchal, Branche	Ruisseau	Matapédia	MacNider	48 37 67 51	22 B/12W
Sénéchal, Chemin	Chemin	Gatineau	Aumond	46 30 75 50	31 J/12W
Sentiers-du-Sommet	Hameau	Terrebonne	Wexford	46 02 74 03	31 J/01E
Sept, Lac	Lac	Berthier		47 14 74 47	31 O/02W
Septième Avenue	Avenue	Vaudreuil		45 23 73 57	31 H/05W
Septième Avenue	Avenue	Wolf	Weedon	45 42 71 27	21 E/11W
Septième Avenue	Avenue	Labelle	Pope	46 42 75 27	31 J/11W
Septième Avenue	Avenue	Rimouski		48 18 68 52	22 C/07W
Septième Rang	Chemin	Saint-Hyacinthe		45 46 72 59	31 H/15W
Septième Rang	Chemin	Mégantic	Irlande	46 07 71 27	21 L/03W
Septième Rue	Rue	Vaudreuil		45 23 73 57	31 H/05W
Septième Rue	Rue	Labelle	Pope	46 42 75 27	31 J/11W
Sept Lacs, Les	Lacs	Saguenay		49 38 68 41	22 F/10E
Sept-Rivières	Mun. régionale de comté	Saguenay	Blanche, Fitzpatrick, Leneuf	50 08 66 37	22 J/02E
Sept Soeurs, Les	Îlots	Île-de-Montréal		45 25 73 35	31 H/05E
Serge, Lac	Lac	Saguenay		49 37 68 46	22 F/10W
Serge, Rue	Rue	Argenteuil	Wentworth	45 51 74 28	31 G/16W
Serpent, Le	Fosse à saumon	Saguenay	Albert	48 20 70 00	22 D/08E
Serré, Lac	Lac	Chicoutimi	Couillard	48 27 70 13	22 D/08E
Serré, Petit lac	Lac	Chicoutimi	Couillard	48 27 70 13	22 D/08E
Setteccasi, Rue	Rue	Saint-Hyacinthe		45 46 72 59	31 H/15W
Seuil, Le	Fosse à saumon	Chicoutimi	Champigny	48 23 70 13	22 D/08E
Sévigny, Ruisseau	Ruisseau	Compton	Compton	45 15 71 51	21 E/05W
Shand, Rue	Rue	Missisquoi		45 04 73 18	31 H/03W
Sheehy, Étang	Étang	Stanstead	Barnston	45 02 71 48	21 E/04W
Sherbrooke	Mun. régionale de comté	Sherbrooke	Ascot, Orford	45 25 71 54	21 E/05W
Shonyo, Cours d'eau	Ruisseau	Stanstead	Magog	45 17 72 10	31 H/08E
Sibosek, Ruisseau	Ruisseau	Yamaska		46 04 72 49	31 I/02W
Sieur-De Roberval, District électoral du	Circ. élect. municipale	Chambly		45 31 73 27	31 H/11W
Sieur-des-Monts, Rue du	Rue	Gaspé-Ouest	Tourelle	49 08 66 30	22 G/01W
Signori, Rue	Rue	Missisquoi		45 04 73 18	31 H/03W
Sigouin, Chemin	Chemin	Montcalm	Lussier	46 19 74 13	31 J/08E
Siirtitaaraaluk, Lac	Lac	Territoire-du-Nouveau-Québec		58 24 76 07	34 K/08E
Sikutaapik, Baie	Baie	Territoire-du-Nouveau-Québec		58 18 77 47	34 K/05W
Simard, Cours d'eau	Ruisseau	Charlevoix-Ouest		47 28 70 31	21 M/07E
Simard, Fosse	Fosse à saumon	Chicoutimi	La Brosse	48 23 70 12	22 D/08E
Simard, Lac	Lac	Saguenay		49 22 68 30	22 F/07E
Simard, Lac à	Lac	Terrebonne	Doncaster	46 09 74 14	31 J/01E
Simard, Rue	Rue	Montcalm	Lussier	46 19 74 13	31 J/08E
Sinotte, Branche	Ruisseau	Richmond	Windsor	45 40 71 53	21 E/12W
Sipatakan, Lac	Lac	Territoire-du-Nouveau-Québec		57 58 67 38	24 G/13E
Sipuyakan, Roches	Roches	Territoire-du-Nouveau-Québec		57 14 68 26	24 F/01W
Siqinirsîq, Colline	Colline	Territoire-du-Nouveau-Québec		58 41 77 07	34 K/11E
Sirois, Avenue	Avenue	Montmorency No 2		46 53 71 04	21 L/14E
Sirois, Branche	Ruisseau	Matapédia	Cabot	48 32 67 51	22 B/12W
Sirois, Petit lac	Lac	Gaspé-Est	Sirois	48 47 65 07	22 A/14E
Sirois, Rue	Rue	Rimouski	Biencourt	47 59 68 41	21 N/15E
Sirois, Rue	Rue	Matane	Cherbourg, Dalibaire, Romieu	49 00 66 59	22 G/02W

NOM	ENTITÉ	DIVISION DE RECENSEMENT	CANTON	POSITION	CARTE
Sir-Wilfrid-Laurier, Boulevard	Boulevard	Chambly		45 32 73 21	31 H/11W
Sitaluit	Lieu-dit	Territoire-du-Nouveau-Québec		58 40 76 13	34 K/09E
Sitiapiit	Lieu-dit	Territoire-du-Nouveau-Québec		58 25 76 10	34 K/08E
Sitiapiit, Coteau	Coteau	Territoire-du-Nouveau-Québec		58 47 76 22	34 K/16W
Sitiapiit, Pointe	Pointe	Territoire-du-Nouveau-Québec		58 25 76 24	34 K/08W
Sitiapiit, Pointe	Pointe	Territoire-du-Nouveau-Québec		58 40 76 09	34 K/09E
Sitiapiit Tasinga, Lac	Lac	Territoire-du-Nouveau-Québec		58 46 76 18	34 K/16W
Sitiguluit	Lieu-dit	Territoire-du-Nouveau-Québec		58 41 77 29	34 K/11W
Sitiit	Lieu-dit	Territoire-du-Nouveau-Québec		58 43 76 09	34 K/09E
Sitiit, Pointe	Pointe	Territoire-du-Nouveau-Québec		58 54 76 53	34 K/15W
Sitiit Ivigaarittuit	Lieu-dit	Territoire-du-Nouveau-Québec		58 41 76 40	34 K/10E
Sititartuq, Lac	Lac	Territoire-du-Nouveau-Québec		58 25 76 26	34 K/08W
Sittelle, Lac de la	Lac	Champlain	Bisaillon	47 30 73 25	31 P/06W
Situqqaaluk	Lieu-dit	Territoire-du-Nouveau-Québec		58 28 77 17	34 K/06W
Siukkakallak, Colline	Colline	Territoire-du-Nouveau-Québec		58 06 77 23	34 K/03W
Six, Ruisseau des	Ruisseau	Shefford	Granby	45 23 72 49	31 H/07W
Sixième Avenue	Avenue	Vaudreuil		45 23 73 57	31 H/05W
Sixième Avenue	Avenue	Wolfe	Weedon	45 42 71 27	21 E/11W
Sixième Avenue	Avenue	Rimouski		48 18 68 52	22 C/07W
Sixième Rang	Chemin	Saint-Hyacinthe		45 46 72 59	31 H/15W
Sixième Rang	Chemin	Rimouski		48 35 68 10	22 C/09E
Sixième Rue	Rue	Rimouski		48 18 68 52	22 C/07W
Sixième Rue Ouest	Rue	Gaspé-Ouest	Tourelle	49 08 66 30	22 G/01W
Slouce, La	Lieu-dit	Stanstead	Hereford	45 03 71 37	21 E/04E
Smith, Pointe à	Pointe	Matapédia		48 35 67 40	22 B/12E
Smith Hill, Chemin de	Chemin	Brome	Sutton	45 05 72 35	31 H/02E
Smith-Wallace, Cours d'eau	Ruisseau	Saint-Jean		45 03 73 30	31 H/03W
Snake Creek	Gare	Témiscamingue	Boisclerc	46 26 78 49	31 L/07W
Soeurs, Ruisseau des	Ruisseau	Portneuf		46 42 71 35	21 L/12E
Sögenatak Nebi, Bassin	Fosse	Yamaska		46 02 72 44	31 I/02E
Soleil, Le	Fosse à saumon	Chicoutimi	Champigny	48 24 70 16	22 D/08W
Soleils, Boulevard des	Boulevard	Richelieu		46 01 73 09	31 I/03E
Sombre, Lac	Lac	Saguenay		49 23 68 31	22 F/07E
Sommet-Trinité, Rue du	Rue	Chambly		45 32 73 21	31 H/11W
Sommet-Vert	Hameau	Terrebonne	Wexford	46 02 74 04	31 J/01E
Sorbiers, Rue des	Rue	Chambly		45 32 73 21	31 H/11W
Sorel, Cours d'eau	Ruisseau	Rouville		45 30 73 13	31 H/06E
Sorel, Rue de	Rue	Chambly		45 32 73 21	31 H/11W
Soucie, Rue	Rue	Pontiac	Mansfield	45 51 76 44	31 F/15E
Soucy, Petit lac à	Lac	Matapédia		48 37 67 37	22 B/12E
Source, Branche de la	Ruisseau	Charlevoix-Est		47 43 70 02	21 M/09E
Source, La	Fosse à saumon	Chicoutimi	La Brosse	48 21 70 06	22 D/08E
Source-de-la-Loutre, La	Lieu-dit	Saguenay		49 41 63 43	12 E/12E
Source d'en Haut, La	Fosse à saumon	Chicoutimi	Champigny	48 24 70 17	22 D/08W
Source-de-Saumure-de-la-Chaloupe, La	Lieu-dit	Saguenay		49 12 62 29	12 E/01W
Sources, Baie des	Baie	Montcalm	Archambault	46 12 74 17	31 J/01W
Sources, Les	Lacs	Terrebonne	Doncaster	46 11 74 11	31 J/01E
Souris, Lac	Lac	Berthier		47 27 75 01	31 O/06E
Sous-Bois, Rue des	Rue	Portneuf		46 51 71 37	21 L/13E
Sous-Bois, Rue du	Rue	Richelieu		46 01 73 09	31 I/03E
South Barnston	Hameau	Stanstead	Barnston	45 03 71 59	21 E/04W
South Bolton	Localité	Brome	Bolton	45 09 72 22	31 H/01W
Southmount, Rue	Rue	Chambly		45 32 73 21	31 H/11W

NOM	ENTITÉ	DIVISION DE RECENSEMENT	CANTON	POSITION	CARTE
Sphérique, Pointe	Pointe	Lac-Saint-Jean-Ouest	Malherbe	48 07 72 15	32 A/01W
Sphinx, Rocher du	Rocher	Stanstead	Hereford	45 03 71 38	21 E/04E
Spicer, Chemin	Chemin	Brome	Bolton	45 14 72 27	31 H/01W
Sports, Avenue des	Avenue	Montmorency No 2		46 53 71 04	21 L/14E
Spring, Colline	Colline	Stanstead	Barford	45 05 71 41	21 E/04E
St-Amour, Chemin	Chemin	Gatineau	Low	45 50 76 01	31 F/16E
Stanbridge East	Localité	Missisquoi	Stanbridge	45 07 72 55	31 H/02W
Stanley, Ruisseau	Ruisseau	Gaspé-Est	Sydenham	48 54 64 34	22 A/15E
Station, Pont de la	Pont	Compton	Compton	45 15 71 51	21 E/04W
Station, Ruelle de la	Ruelle	Rimouski		48 18 68 52	22 C/07W
Staveley, Rue	Rue	Chambly		45 32 73 21	31 H/11W
Steevens, Lac	Lac	Saguenay		49 29 68 36	22 F/07E
Stéphane, Rue	Rue	Napierville	Sherrington	45 15 73 34	31 H/04E
Stick Point	Hameau	Saguenay	Archipel-du- Vieux-Fort	51 25 57 40	12 P/05E
St-James, Cours d'eau	Ruisseau	Stanstead	Barford	45 07 71 41	21 E/04E
St-Louis, Étang	Étang	Stanstead	Barnston	45 09 71 55	21 E/04W
Stoney, Ruisseau	Ruisseau	Gaspé-Est	Sydenham	48 56 64 40	22 A/15E
St-Onge, Rue	Rue	Rouville		45 28 73 16	31 H/06W
Stukely, Chemin de	Chemin	Brome	Bolton	45 14 72 27	31 H/01W
Sud, Branche du	Ruisseau	Lévis		46 36 71 15	21 L/11W
Sugar Loaf Pond	Hameau	Brome	Potton	45 07 72 20	31 H/01W
Suluppagalik, Lac	Lac	Territoire-du-Nouveau-Québec		58 23 77 46	34 K/05W
Summit, Chemin	Chemin	Brome	Bolton	45 16 72 22	31 H/08W
Sun, Lac	Lac	Champlain	Laporte	47 30 73 29	31 P/11W
Sunatuinnanik Iqalulik, Lac	Lac	Territoire-du-Nouveau-Québec		58 19 77 25	34 K/06W
Sunny Side, Chemin	Chemin	Argenteuil	Wentworth	45 51 74 28	31 G/16W
Sunset, Rue	Rue	Argenteuil		45 34 74 20	31 G/09W
Surprise, Lac	Lac	Berthier		47 20 74 47	31 O/07W
Susau Pacituwakan, Bras	Bras	Territoire-du-Nouveau-Québec		57 51 69 12	24 F/14E
Sutton, Ruisseau	Ruisseau	Gaspé-Est	Randin	48 26 65 05	22 A/06E
Sutton Junction	Hameau	Brome	Sutton	45 09 72 36	31 H/02E
Sylva, Chemin	Chemin	Gatineau	Aumond	46 30 75 50	31 J/05W
Sylvain, Rue	Rue	Napierville	Sherrington	45 14 73 34	31 H/04E
Sylvestre, Cours d'eau	Ruisseau	Stanstead	Barnston	45 02 71 51	21 E/04W
Sylvie, Lac	Lac	Saguenay		49 39 68 42	22 F/10E
Sylvio-Lacharité, Mont	Mont	Shefford	Stukely	45 19 72 16	31 H/08W

T

Tableau, Lac du	Lac	Chicoutimi	Otis	48 20 70 28	22 D/08W
Taché, Chemin	Chemin	Portneuf		46 51 71 37	21 L/13E
Taché, Rue	Rue	Richelieu		46 01 73 09	31 I/03E
Tailhandier, Rue	Rue	Chambly		45 32 73 21	31 H/11W
Taillon, Branche	Ruisseau	Montmorency No 1		47 03 70 56	21 M/02W
Taillon, Marina	Port de plaisance	Lac-Saint-Jean-Est	Taillon	48 40 71 49	22 D/12W

NOM	ENTITÉ	DIVISION DE RECENSEMENT	CANTON	POSITION	CARTE
Taillon, Pointe	Pointe	Lac-Saint-Jean-Est	Taillon	48 42 71 58	22 D/12W
Takuahkuaiat Mantu Hipis, Confluent	Confluent	Saguenay	Cugnet, Mingan	50 18 64 01	22 I/08E
Takuahkuaiat Umitshiu Hipis, Confluent	Confluent	Saguenay	Mingan	50 20 64 06	22 I/08E
Takuahkuaiat Upuat'n Hipis, Confluent	Confluent	Saguenay	Mingan	50 19 64 05	22 I/08E
Talon, Lac	Lac	Saguenay		49 34 68 37	22 F/10E
Tammaaviturlik, Pointe	Pointe	Territoire-du-Nouveau-Québec		58 24 76 03	34 K/08E
Tanguay, Chemin	Chemin	Richmond	Brompton, Orford	45 27 72 05	31 H/08E
Tanguay, Cours d'eau	Ruisseau	Bellechasse	Buckland	46 37 70 34	21 L/10E
Tanguay, Mont	Mont	Stanstead	Barford	45 03 71 42	21 E/04E
Tapageurs, Lacs	Lacs	Saguenay		49 42 68 49	22 F/10W
Taqulittalik, Lac	Lac	Territoire-du-Nouveau-Québec		58 53 76 40	34 K/15E
Tartigou	Hameau	Matane	Matane	48 45 67 48	22 B/13W
Tasalukutaaq, Confluent	Confluent	Territoire-du-Nouveau-Québec		58 32 77 39	34 K/12E
Taschereau, Pont	Pont	Vaudreuil		45 23 74 00	31 G/08E
Taschereau, Rue	Rue	Richelieu		46 01 73 09	31 I/03E
Tasialuaruq, Lac	Lac	Territoire-du-Nouveau-Québec		58 28 77 43	34 K/05E
Tasialuk, Lac	Lac	Territoire-du-Nouveau-Québec		58 19 77 32	34 K/05E
Tasialuk, Lac	Lac	Territoire-du-Nouveau-Québec		58 42 76 47	34 K/10W
Tasialukallak, Lac	Lac	Territoire-du-Nouveau-Québec		58 30 77 38	34 K/05E
Tasialukutaaq, Lac	Lac	Territoire-du-Nouveau-Québec		58 21 77 50	34 K/05W
Tasialuup Itillinga	Lieu-dit	Territoire-du-Nouveau-Québec		58 41 77 42	34 K/12E
Tasialuup Kangilinga, Lac	Lac	Territoire-du-Nouveau-Québec		58 41 76 44	34 K/10E
Tasikallaapik, Lac	Lac	Territoire-du-Nouveau-Québec		58 25 76 03	34 K/08E
Tasikallaapik, Lac	Lac	Territoire-du-Nouveau-Québec		58 25 77 56	34 K/05W
Tasikallak, Lac	Lac	Territoire-du-Nouveau-Québec		58 34 77 31	34 K/12E
Tasikutaaq, Lac	Lac	Territoire-du-Nouveau-Québec		58 28 76 58	34 K/07W
Tasikutaaq, Lac	Lac	Territoire-du-Nouveau-Québec		58 29 77 10	34 K/06E
Tasikutaaq, Lac	Lac	Territoire-du-Nouveau-Québec		58 43 77 53	34 K/12W
Tasikutaaq, Lac	Lac	Territoire-du-Nouveau-Québec		58 47 76 59	34 K/15W
Tasikutaaq Kangirsulik, Lac	Lac	Territoire-du-Nouveau-Québec		58 38 77 53	34 K/12W
Tasikutaaq Tarrasiq, Lac	Lac	Territoire-du-Nouveau-Québec		58 34 77 59	34 K/12W
Tasikutaaraaluk, Lac	Lac	Territoire-du-Nouveau-Québec		58 42 76 32	34 K/10E
Tasikutaaraaluk Qikirtatuq, Lac	Lac	Territoire-du-Nouveau-Québec		58 45 76 50	34 K/10W
Tasikutaaraaluup Sitalungit	Lieu-dit	Territoire-du-Nouveau-Québec		58 41 76 35	34 K/10E
Tasikutaaraapik, Lac	Lac	Territoire-du-Nouveau-Québec		58 35 77 56	34 K/12W
Tasikutaaraapik, Lac	Lac	Territoire-du-Nouveau-Québec		58 43 77 33	34 K/12E
Tasikutaat, Lacs	Lacs	Territoire-du-Nouveau-Québec		58 34 77 58	34 K/12W
Tasiqajuirutik, Lac	Lac	Territoire-du-Nouveau-Québec		58 17 77 39	34 K/05E
Tasiq Sitalik, Lac	Lac	Territoire-du-Nouveau-Québec		58 42 76 40	34 K/10E
Tasirruaraaluk, Lac	Lac	Territoire-du-Nouveau-Québec		58 23 76 14	34 K/08E
Tasiujaaluk, Baie	Baie	Territoire-du-Nouveau-Québec		58 15 77 31	34 K/05E
Tasiulitainnatuq, Lac	Lac	Territoire-du-Nouveau-Québec		58 57 76 24	34 K/16W
Tauchisikupin, Lac	Lac	Territoire-du-Nouveau-Québec		57 17 68 11	24 F/08E
Taukam Itetsheu, Pointe	Pointe	Saguenay	Mingan	50 13 63 59	12 L/04W
Taure, Lac de la	Lac	Québec		47 07 71 45	21 M/04W
Taylor, Embranchement	Ruisseau	Richmond	Cleveland	45 40 72 05	31 H/09E
Témiscamingue	Mun. régionale de comté	Témiscamingue	Baby, Gendreau, Réminy	47 33 79 14	31 M/11E
Témiscouata	Mun. régionale de comté	Rimouski, Témiscouata	Biencourt	47 41 68 53	21 N/10W

NOM	ENTITÉ	DIVISION DE RECENSEMENT	CANTON	POSITION	CARTE
Tempe, Étang de la	Étang	Portneuf	Tonty	47 09 71 55	21 M/04W
Tente, Lac de la	Lac	Chicoutimi	Couillard	48 30 70 15	22 D/08E
Terrebonne, Pont de	Pont	Terrebonne, Île-Jésus		45 41 73 38	31 H/12E
Terrebonne, Rue	Rue	L'Islet	Garneau, LaFontaine	47 03 69 56	21 N/04W
Terre-Neuviens, Pointe des	Pointe	Saguenay		49 18 61 50	12 F/05W
Terre-Neuviens, Ruisseau des	Ruisseau	Saguenay		49 17 61 50	12 F/05W
Terre Noire, Ruisseau de la	Ruisseau	Montmorency No 1		46 56 71 05	21 L/14E
Terres Noires, Cours d'eau des	Ruisseau	Charlevoix-Ouest		47 28 70 31	21 M/07E
Tessier, Chemin	Chemin	Gatineau		46 30 75 50	31 J/05W
Tessier, Plage	Plage	Terrebonne	Beresford	46 02 74 17	31 J/01W
Têtard, Lac du	Lac	Chicoutimi	Couillard	48 29 70 15	22 D/08W
Tête, Lac de la	Lac	Berthier	De Maisonneuve	46 54 74 07	31 J/16E
Tête, Lac de la	Lac	Saguenay	Le Baillif	49 14 69 53	22 F/04W
Tête, Petit lac de la	Lac	Chicoutimi		48 47 70 05	22 D/16E
Tétrás, Lac	Lac	Saguenay		49 27 68 36	22 F/07E
Teuaikan, Lac	Lac	Saguenay		51 38 63 11	12 M/11E
Texel, Rue	Rue	Beauce		46 24 71 04	21 L/06E
Théberge, Cours d'eau	Ruisseau	Bellechasse	Armagh	46 42 70 34	21 L/10E
Théberge, Cours d'eau	Ruisseau	Bellechasse		46 50 70 45	21 L/15W
Théodule, Cours d'eau	Ruisseau	Charlevoix-Est	De Sales	47 41 70 24	21 M/09W
Thérèse, Rue	Rue	Vaudreuil		45 23 73 57	31 H/05W
Thérèse-De Blainville	Mun. régionale de comté	Terrebonne		45 40 73 53	31 H/12W
Thérien, Mont	Mont	Terrebonne	Wexford	46 02 74 11	31 J/01E
Therrien, Branche	Ruisseau	Stanstead	Hatley	45 13 72 05	31 H/01E
Therrien, Cours d'eau	Ruisseau	Bellechasse		46 53 70 52	21 L/15W
Therrien, Cours d'eau	Ruisseau	L'Islet	Ashford	47 13 70 07	21 M/01E
Therrien, Rue	Rue	Saguenay	De Monts	49 25 67 18	22 G/06W
Therrien-Goudreau, Branche	Ruisseau	Stanstead	Hatley	45 13 72 06	31 H/01E
Thetford Mines, Aéroport de	Aéroport	Mégantic	Thetford	46 03 71 15	21 L/03W
Thibault, Chemin	Chemin	Montcalm	Lussier	46 19 74 13	31 J/08E
Thibault, Chemin	Chemin	Témiscouata	Cabano	47 35 69 06	21 N/11E
Thibault-Salvas, Ruisseau	Ruisseau	Yamaska	Upton	46 00 72 43	31 H/15E
Thibodeau, Ruisseau	Ruisseau	Beauce		46 08 70 46	21 L/02W
Thiersant, Petite décharge	Ruisseau	Richelieu		45 57 72 57	31 H/15W
Thivierge, Cours d'eau	Ruisseau	Drummond	Grantham	45 50 72 33	31 H/15E
Thivierge, Cours d'eau	Ruisseau	Montmorency No 1		46 59 70 59	21 L/15W
Thomas, Lac à	Lac	Chicoutimi	Durocher	48 23 70 27	22 D/08W
Thomas, Rue	Rue	Napierville	Sherrington	45 14 73 34	31 H/04E
Thomas-Chapais, Rue	Rue	Québec		46 51 71 21	21 L/14W
Thompson, Baie	Baie	Terrebonne	Beresford	46 03 74 21	31 J/01W
Ti-Blasse, Lac à	Lac	Matapédia	Cabot	48 30 67 53	22 B/05W
Ticehurst Corners	Hameau	Stanstead	Stanstead	45 05 72 07	31 H/01E
Tikiraaluk, Pointe	Pointe	Territoire-du-Nouveau-Québec		58 26 76 15	34 K/08W
Tikiraaluruaraaluk Qaqqaaluk, Pointe	Pointe	Territoire-du-Nouveau-Québec		58 23 76 15	34 K/08W
Tikiraapik, Pointe	Pointe	Territoire-du-Nouveau-Québec		58 37 77 43	34 K/12E
Tikirakallaaluk, Pointe	Pointe	Territoire-du-Nouveau-Québec		58 26 76 22	34 K/08W
Tikirakutaaq, Pointe	Pointe	Territoire-du-Nouveau-Québec		58 21 77 59	34 K/05W
Tikiraujaaq, Pointe	Pointe	Territoire-du-Nouveau-Québec		58 19 77 53	34 K/05W
Ti-Kiss, Pont chez	Pont	Compton	Compton	45 12 71 50	21 E/04W
Tikutimápin, Lac	Lac	Territoire-du-Nouveau-Québec		57 12 68 17	24 F/01W
Tikwanukus, Lac	Lac	Territoire-du-Nouveau-Québec		57 31 68 44	24 F/10E

NOM	ENTITÉ	DIVISION DE RECENSEMENT	CANTON	POSITION	CARTE
Tilleuls, Rue des	Rue	Chambly		45 32 73 21	31 H/11W
Ti-Père, Lac	Lac	Saguenay		49 39 68 41	22 F/10E
Tiposak, Quai	Quai	Yamaska		46 04 72 50	31 I/02W
Tire, Lac	Lac	Champlain	Dupuis	47 24 73 38	31 P/05E
Tkebizek, Source	Source	Yamaska		46 04 72 50	31 I/02W
Todoro, Chemin	Chemin	Brome	Sutton	45 05 72 35	31 H/02E
Tom, Lacs	Lacs	Gaspé-Ouest	Fletcher	48 51 65 09	22 A/14E
Tomahawk, Lac	Lac	Chicoutimi		48 49 70 07	22 D/16E
Tomahawk, Lac du	Lac	Chicoutimi	Couillard	48 31 70 14	22 D/09E
Tomanek, Bois	Bois	Yamaska		46 02 72 48	31 I/02W
Tomansizek, Bois	Bois	Yamaska		46 03 72 41	31 I/02E
Tonti, Lac	Lac	Québec	Neilson	47 17 71 52	21 M/05W
Tortue, Lac à la	Lac	Lac-Saint-Jean-Est	Taillon	48 41 71 58	22 D/12W
Touladi, Lac	Lac	Saguenay		51 29 65 44	22 P/05E
Toulouse, Branche	Ruisseau	Montmagny	Panet	46 38 70 04	21 L/09E
Toupié, Lac	Lac	Champlain	Laporte	47 30 73 32	31 P/05E
Tour, Deuxième lac de la	Lac	Berthier	Charland	46 55 74 12	31 J/16E
Tour, Lac de la	Lac	Chicoutimi	Durocher	48 24 70 26	22 D/08W
Tour, Montagne de la	Mont	Montcalm	Archambault	46 13 74 25	31 J/01W
Tour, Montagne de la	Mont	Chicoutimi		48 51 70 22	22 D/16W
Tour, Premier lac de la	Lac	Berthier	Charland	46 55 74 12	31 J/16E
Tour, Troisième lac de la	Lac	Berthier	Charland	46 55 74 11	31 J/16E
Touradi, Lac	Lac	Matapédia, Matane	Matane	48 38 67 34	22 B/12E
Tour-du-Lac, Chemin du	Chemin	Labelle	Décarie	46 53 75 20	31 J/14W
Townshend, Rue	Rue	Chambly		45 32 73 21	31 H/11W
Tracel, Rue du	Rue	Québec		46 45 71 22	21 L/11W
Trachy, Cours d'eau	Ruisseau	Dorchester		46 29 70 56	21 L/07W
Tracy, Rue	Rue	Chambly		45 32 73 21	31 H/11W
Trait Carré, Branche du	Ruisseau	Bellechasse		46 37 70 55	21 L/10W
Trait Carré, Branche du	Ruisseau	Montmagny		46 50 70 43	21 L/15E
Trait Carré, Branche du	Ruisseau	Montmagny		46 56 70 35	21 L/15E
Trait-Carré, Chemin du	Chemin	L'Assomption		45 47 73 46	31 H/13W
Trait Carré, Cours d'eau du	Ruisseau	Huntingdon	Godmanchester	45 07 74 19	31 G/01W
Tranquille, Lac	Lac	Chicoutimi	Couillard	48 25 70 11	22 D/08E
Trappe, Lac de la	Lac	Maskinongé	Légaré	46 52 74 04	31 J/16E
Trappeur, Le	Fosse à saumon	Chicoutimi	Champigny	48 24 70 16	22 D/08W
Travers, Cours d'eau de	Ruisseau	Portneuf		46 43 71 34	21 L/12E
Travers, Lac	Lac	Chicoutimi	Coquart	48 29 70 06	22 D/08E
Travers, Lac de	Lac	Saguenay		48 37 69 36	22 C/12E
Traverse, La	Fosse à saumon	Saguenay	Albert	48 18 69 57	22 C/05W
Travor Road	Hameau	Brome	Potton	45 06 72 22	31 H/01W
Trébo, Lac	Lac	Saguenay		49 40 68 47	22 F/10W
Tréfle, Lac	Lac	Saguenay		49 21 68 31	22 F/07E
Treizième Rue	Rue	Argenteuil	Wentworth	45 51 74 28	31 G/16W
Tremblay, Branche	Ruisseau	Montmorency No 1		47 03 70 56	21 M/02W
Tremblay, Branche	Ruisseau	Charlevoix-Est		47 49 69 56	21 N/13W
Tremblay, Cours d'eau	Ruisseau	Matapédia		48 34 67 39	22 B/12E
Tremblay, Embranchement	Ruisseau	Richmond	Cleveland	45 40 72 05	31 H/09E
Tremblay, Pont	Pont	Compton	Compton	45 14 71 50	21 E/04W
Tremblay, Rue	Rue	Saguenay	De Monts	49 25 67 18	22 G/06W
Tremblay, Ruisseau	Ruisseau	Stanstead	Barford	45 04 71 46	21 E/04W
Trembles, Rue des	Rue	Argenteuil		45 34 74 20	31 G/09W
Trembles, Rue des	Rue	L'Islet	Dionne	47 03 69 43	21 N/04E

NOM	ENTITÉ	DIVISION DE RECENSEMENT	CANTON	POSITION	CARTE
Trente, Branche des	Ruisseau	Verchères		45 33 73 14	31 H/11E
Trente, Petit ruisseau des	Ruisseau	Verchères		45 43 73 13	31 H/11E
Trente-Cinq, Chutes du	Chutes	Chicoutimi	Pijart	48 35 70 06	22 D/09E
Trente-Cinq, Lac	Lac	Terrebonne	Wexford	46 05 74 05	31 J/01E
Trente-Deuxième Rue	Rue	Argenteuil	Wentworth	45 51 74 28	31 G/16W
Trente-et-Unième Rue	Rue	Argenteuil	Wentworth	45 51 74 28	31 G/16W
Trente Milles, Chute du	Chute	Chicoutimi	Coquart	48 32 70 01	22 D/09E
Trente-Quatrième Avenue	Avenue	Vaudreuil		45 23 73 57	31 H/05W
Trentième Rue Ouest	Rue	Gaspé-Ouest	Tourelle	49 08 66 30	22 G/01W
Triangle, Le	Fosse à saumon	Chicoutimi	La Brosse	48 23 70 12	22 D/08E
Trifolié, Lac	Lac	Saguenay		49 37 68 38	22 F/10E
Trinité, Lacs	Lacs	Saguenay		49 29 68 33	22 F/07E
Triplesia, Ruisseau du	Ruisseau	Saguenay		49 30 63 38	12 E/12E
Triton, Lac	Lac	Saguenay		49 27 68 37	22 F/07E
Trois Chenaux, Les	Chenal	Bonaventure	Garin	48 19 65 29	22 A/06W
Trois-Branches, Les	Lieu-dit	Gaspé-Est	Joncas	48 36 64 42	22 A/10E
Troisième Avenue	Avenue	Vaudreuil		45 23 73 57	31 H/05W
Troisième Avenue	Avenue	Wolfe	Weedon	45 42 71 27	21 E/11W
Troisième Avenue	Avenue	Bellechasse		46 48 70 45	21 L/15W
Troisième Avenue	Avenue	Lac-Saint-Jean-Ouest		48 46 72 03	32 A/16E
Troisième Rang, Cours d'eau du	Ruisseau	Lévis		46 40 71 25	21 L/11W
Troisième Rang Est	Chemin	L'Islet		47 17 70 08	21 M/08E
Troisième Rang Est	Chemin	Rivière-du-Loup	Viger	47 54 69 20	21 N/14W
Troisième Rang Ouest	Chemin	L'Islet		47 17 70 08	21 M/08E
Troisième Rue	Rue	Vaudreuil		45 23 73 57	31 H/05W
Troisième Rue	Rue	Rimouski		48 18 68 52	22 C/07W
Trois Îles, Lac aux	Lac	Saguenay		49 34 68 40	22 F/10E
Trois Îles, Lac des	Lac	Saguenay		51 21 65 48	22 P/05W
Trois Lacs, Les	Lacs	Saguenay		49 37 68 51	22 F/10W
Trois-Maisons, Avenue des	Avenue	Bellechasse		46 48 70 45	21 L/15W
Trois Roches, Lac des	Lac	Saguenay		48 33 69 43	22 C/12E
Trois Trous, Lac des	Lac	Berthier	Charland	46 51 74 17	31 J/16W
Trottier, Rue	Rue	Chambly		45 32 73 21	31 H/11W
Trou, Lac du	Lac	Berthier	De Maisonneuve	46 53 74 07	31 J/16E
Trout River	Hameau	Huptingdon	Godmanchester	45 03 74 17	31 G/01W
Trouvé, Lac	Lac	Berthier		47 21 74 47	31 O/07W
Truite, La	Fosse à saumon	Chicoutimi	Champigny	48 24 70 15	22 D/08E
Truite, Lac à la	Lac	Champlain	Laporte	47 33 73 26	31 P/11W
Tshiahtunekamak	Lieu-dit	Saguenay		50 40 64 04	22 I/09E
Tshiahk, Lac	Lac	Saguenay		50 44 64 28	22 I/09W
Tshiahk, Lac	Lac	Saguenay		51 15 63 43	12 M/04E
Tshiahkuehiat, Peniauiht	Lieu-dit	Saguenay	Mingan	50 14 64 00	12 L/04E
Tshinuheu, Lac	Lac	Saguenay		50 52 64 08	22 I/16E
Tshipaihkuhan, Pointe	Pointe	Saguenay	Cugnet	50 17 63 47	12 L/05W
Tshuiou Umahtshekum, Plaine	Tourbière	Saguenay	Cugnet	50 18 63 50	12 L/05W
Tshuiou Upukahtshepekum, Étang	Étang	Saguenay	Cugnet	50 18 63 50	12 L/05W
Tulipe, Lac	Lac	Champlain	Laporte	47 28 73 32	31 P/05E
Tulugarnaq, Rocher	Rocher	Territoire-du-Nouveau-Québec		62 12 74 49	35 J/02W
Tuma, Mont	Mont	Territoire-du-Nouveau-Québec		57 05 66 30	24 G/01W
Tumiqanggisuittuq, Colline	Colline	Territoire-du-Nouveau-Québec		58 50 76 15	34 K/16W
Tupirviapik, Camp	Camp saisonnier	Territoire-du-Nouveau-Québec		58 16 77 39	34 K/05E
Tupirvitaliapik, Camp	Camp saisonnier	Territoire-du-Nouveau-Québec		58 28 77 16	34 K/06W
Tupirviturlik	Lieu-dit	Territoire-du-Nouveau-Québec		58 20 77 53	34 K/05W

NOM	ENTITÉ	DIVISION DE RECENSEMENT	CANTON	POSITION	CARTE
Tupirviturlik, Baie	Baie	Territoire-du-Nouveau-Québec		58 20 77 53	34 K/05W
Tupirviturlik, Pointe	Pointe	Territoire-du-Nouveau-Québec		58 20 77 52	34 K/05W
Turcotte, Branche	Ruisseau	Lotbinière		46 28 71 35	21 L/05E
Turcotte, Lac	Lac	Gaspé-Est	Randin	48 33 65 04	22 A/11E
Turcotte, Rue	Rue	Mégantic	Irlande	46 07 71 27	21 L/03W
Turgeon, Branche	Ruisseau	Lotbinière		46 32 71 34	21 L/12E
Turgeon, Branche	Ruisseau	Lévis		46 41 71 01	21 L/11E
Turgeon, Cours d'eau	Ruisseau	Lotbinière		46 29 71 44	21 L/05E
Turner, Cours d'eau	Ruisseau	Drummond	Wickham	45 47 72 32	31 H/15E
Tuurngaup Illuvininga	Lieu-dit	Territoire-du-Nouveau-Québec		58 17 77 27	34 K/06W
Twamis, Lac	Lac	Territoire-du-Nouveau-Québec		56 40 67 43	24 B/12E
Twenhofel, Lac	Lac	Saguenay		49 08 61 41	12 F/04E
Twyman, Ruisseau	Ruisseau	Bonaventure	Weir	48 20 65 10	22 A/06E
Twyman, Ruisseau	Ruisseau	Gaspé-Est	Pellegrin	48 34 64 54	22 A/10W
Tyrol, Lac	Lac	Terrebonne	Doncaster	46 10 74 16	31 J/01W

U

Uahaihtshuakat, Baie	Baie	Saguenay	Cugnet	50 18 63 59	12 L/05W
Uahaihtshuakat, Baie	Baie	Saguenay		52 22 64 02	23 A/08E
Uahekamiu, Petit portage	Portage	Saguenay		50 54 64 01	22 I/16E
Uahekamiu, Portage	Portage	Saguenay		50 53 64 03	22 I/16E
Uahkaiapiskan, Pointe	Pointe	Saguenay	Cugnet	50 17 63 46	12 L/05W
Uanahkuan, Colline	Colline	Saguenay	Cugnet	50 22 63 55	12 L/05W
Uatnakantuk, Petit lac	Lac	Saguenay	Courtemanche, Têtu	50 23 63 10	12 L/06E
Uatnantuk, Lacs	Lacs	Saguenay	Têtu	50 26 63 10	12 L/06E
Uauahk, Lac	Lac	Saguenay		50 42 63 37	12 L/12E
Uauahk, Lac	Lac	Saguenay		51 18 63 45	12 M/05E
Uauahk, Lac	Lac	Saguenay		51 41 63 39	12 M/12E
Uauahk, Lac	Lac	Saguenay		51 56 63 48	12 M/13W
Uauahk, Ruisseau	Ruisseau	Saguenay		51 58 63 46	12 M/13W
Uchasumaku Pikwayipanan	Lieu-dit	Territoire-du-Nouveau-Québec		56 31 71 05	24 D/11E
Uchisitiki, Lac	Lac	Territoire-du-Nouveau-Québec		56 45 71 34	24 D/12E
Ueht Ka Tshitaikant	Lieu-dit	Saguenay	Mingan	50 21 64 14	22 I/08E
Uepahshekat, Passe	Passe	Saguenay	Cugnet	50 23 63 51	12 L/05W
Uepapiskat, Passe	Passe	Saguenay	Cugnet, Mingan	50 18 64 00	22 I/08E
Uepitshuan, Îlots	Îlots	Saguenay	Courtemanche	50 14 63 12	12 L/03E
Ueut'n'tu, Portage	Portage	Saguenay		50 42 63 19	12 L/11W
Uhatshimatakahp	Lieu-dit	Saguenay	Ternet	50 16 63 42	12 L/05E
Uhkatsheuah, Mont	Mont	Saguenay		51 46 63 58	12 M/13W
Uhtshisk, Ruisseau	Ruisseau	Saguenay		50 45 64 02	22 I/09E
Uhtshiskat Napuiht, Rapides	Rapides	Saguenay		50 45 64 01	22 I/16E
Uhu, Lac	Lac	Saguenay	Johan-Beetz	50 24 62 44	12 L/07E
Uhukanatshehu	Lieu-dit	Saguenay		50 48 63 55	12 L/13W
Uhuti, Colline	Colline	Territoire-du-Nouveau-Québec		56 28 68 31	24 C/07E
Uigursinga, Lac	Lac	Territoire-du-Nouveau-Québec		58 23 77 49	34 K/05W

NOM	ENTITÉ	DIVISION DE RECENSEMENT	CANTON	POSITION	CARTE
Uigursiq, Lac	Lac	Territoire-du-Nouveau-Québec		58 41 77 50	34 K/12W
Uihak, Ruisseau	Ruisseau	Saguenay		51 26 63 47	12 M/05W
Uinipek, Chute	Chute	Saguenay	Duval, Natashquan	50 11 61 35	12 K/04E
Uinipeku, Portage	Portage	Saguenay	Cugnet	50 18 63 48	12 L/05W
Ujarallak	Lieu-dit	Territoire-du-Nouveau-Québec		58 25 76 23	34 K/08W
Ujarallaliapik, Îlot	Îlot	Territoire-du-Nouveau-Québec		58 52 77 21	34 K/14W
Ujarallaliapik, Lac	Lac	Territoire-du-Nouveau-Québec		58 52 77 21	34 K/14W
Ujarasutjulialuk, Hauts-fonds	Hauts-fonds	Territoire-du-Nouveau-Québec		58 46 76 17	34 K/16W
Ujarasutjulik, Île	Île	Territoire-du-Nouveau-Québec		58 18 77 49	34 K/05W
Ujarasutjulik, Lac	Lac	Territoire-du-Nouveau-Québec		58 26 76 30	34 K/08W
Ujarasutjulik, Lac	Lac	Territoire-du-Nouveau-Québec		58 26 77 33	34 K/05E
Ujarasutjulik, Pointe	Pointe	Territoire-du-Nouveau-Québec		58 16 77 40	34 K/05E
Ukkuaq, Colline	Colline	Territoire-du-Nouveau-Québec		58 53 77 01	34 K/14E
Uldéric-Grisé, Cours d'eau	Ruisseau	Drummond	Grantham	45 51 72 32	31 H/15E
Ulimanniq, Rapides	Rapides	Territoire-du-Nouveau-Québec		58 56 76 36	34 K/15E
Ulimanniup Qaqqagik, Collines	Collines	Territoire-du-Nouveau-Québec		58 56 76 31	34 K/15E
Ulliq, Pointe	Pointe	Territoire-du-Nouveau-Québec		58 18 77 48	34 K/05W
Ullugumitarvik, Plage	Plage	Territoire-du-Nouveau-Québec		58 25 77 44	34 K/05E
Ulric-Bérubé, Lac à	Lac	Matapédia	MacNider	48 38 67 52	22 B/12W
Ulric-Charland, Rue	Rue	Argenteuil	Wentworth	45 51 74 28	31 G/16W
Umaykatikusa, Lac	Lac	Territoire-du-Nouveau-Québec		56 22 66 45	24 B/07W
Umitshiu, Portage	Portage	Saguenay	Mingan	50 22 64 11	22 I/08E
Umuaihiu Miskumi, Lac	Lac	Saguenay		50 40 63 54	12 L/12W
Umuaihiu Miskumi, Petits lacs	Lacs	Saguenay		50 39 63 53	12 L/12W
Ungummuangajuq, Baie	Baie	Territoire-du-Nouveau-Québec		58 19 77 52	34 K/05W
Union, Rue de l'	Rue	Richelieu		46 01 73 09	31 I/03E
Unnusiutilik, Lac	Lac	Territoire-du-Nouveau-Québec		58 22 77 58	34 K/05W
Upaskwayasiu, Lacs	Lacs	Territoire-du-Nouveau-Québec		56 48 67 34	24 B/13E
Urpilik, Bois	Bois	Territoire-du-Nouveau-Québec		58 39 76 17	34 K/09W
Ursulines, Rue des	Rue	Québec		46 51 71 21	21 L/14W
Ushetaukan, Ruisseau	Ruisseau	Saguenay		51 44 60 07	12 N/09E
Uspwakanasinich Kamiyusich, Ruisseau	Ruisseau	Territoire-du-Nouveau-Québec		56 30 69 22	24 C/11W
Utapanaskwatikuch, Rivière	Rivière	Territoire-du-Nouveau-Québec		56 29 69 16	24 C/06W
Utimiskinau Astach	Lieu-dit	Territoire-du-Nouveau-Québec		56 01 71 03	24 D/03E
Utitshipeu Amisk, Ruisseau	Ruisseau	Saguenay	Mingan	50 18 64 16	22 I/08W
Utshimau, Lacs	Lacs	Saguenay		50 31 64 06	22 I/09E
Utshimau, Ruisseau	Ruisseau	Saguenay		50 32 64 07	22 I/09E
Utshinahkuhiu, Ruisseau	Ruisseau	Saguenay		50 42 64 06	22 I/09E
Utshinahkuhu, Remous	Remous	Saguenay		50 42 64 06	22 I/09E
Utukuaihek, Lac	Lac	Saguenay		51 48 64 02	22 P/16E
Ugarsiuviq, Passe	Passe	Territoire-du-Nouveau-Québec		58 13 77 34	34 K/04E
Uuttuuviturlik, Baie	Baie	Territoire-du-Nouveau-Québec		58 20 77 52	34 K/05W

V

V, Lacs en	Lacs	Chicoutimi		48 43 70 02	22 D/09E
Vachon, Cours d'eau	Ruisseau	Montmagny	Panet	46 36 70 03	21 L/09E

NOM	ENTITÉ	DIVISION DE RECENSEMENT	CANTON	POSITION	CARTE
Vaillancourt, Branche	Ruisseau	Wolfe	Wotton	45 46 71 46	21 E/13W
Vaillancourt, Chemin	Chemin	Montcalm	Lussier	46 19 74 13	31 J/08E
Vaillancourt, Cours d'eau	Ruisseau	Stanstead	Barnston	45 07 71 51	21 E/04W
Vaillancourt, Cours d'eau	Ruisseau	Matapédia	MacNider	48 38 67 48	22 B/12W
Vaillancourt, Lac à	Lac	Chicoutimi	Coquart	48 31 70 05	22 D/09E
Vaillancourt, Ruisseau à	Ruisseau	Chicoutimi	Coquart	48 29 70 01	22 D/08E
Vaillancourt-Anfousse, Cours d'eau	Ruisseau	Wolfe	Ham-Nord	45 46 71 43	21 E/13E
Valcartier, Route de	Rue	Québec		46 51 71 21	21 L/14W
Val-des-Arbres, District électoral du	Circ. élect. municipale	Île-Jésus		45 36 73 40	31 H/12E
Vale Perkins	Hameau	Brome	Potton	45 05 72 18	31 H/01W
Valérie, Lac	Lac	Saguenay		49 26 68 34	22 F/07E
Vallée, Lac de la	Lac	Saguenay		49 26 69 47	22 F/05W
Vallée, Rue	Rue	Gaspé-Ouest	Christie	49 10 66 10	22 G/01E
Vallée, Rue de la	Rue	Gaspé-Est		49 13 65 08	22 H/03E
Vallée-de-l'Or	Mun. régionale de comté	Abitibi	Malartic, Senneterre, Senneville	48 23 77 14	32 C/06E
Vallée-Missisquoi, Chemin de la	Chemin	Brome	Sutton	45 05 72 35	31 H/02E
Valléville, Chemin de	Route	Bellechasse		46 52 70 48	21 L/15W
Vallières, Rue	Rue	Portneuf		46 47 71 41	21 L/13E
Vallon, Avenue du	Avenue	L'Islet	Gameau, LaFontaine	47 03 69 56	21 N/04W
Vallon, Chemin du	Chemin	Québec		46 52 71 26	21 L/14W
Vallon, Lac du	Lac	Chicoutimi	Couillard	48 26 70 12	22 D/08E
Valois, Rue	Rue	Chambly		45 32 73 21	31 H/11W
Valois, Rue	Rue	Richelieu		46 01 73 09	31 I/03E
Valvue, Rue	Rue	Québec		46 51 71 21	21 L/14W
Vandal, Rue	Rue	Richelieu		46 01 73 09	31 I/03E
Van Horne, Rue	Rue	Chambly		45 32 73 21	31 H/11W
Vanier, Rue	Rue	Richelieu		46 01 73 09	31 I/03E
Varenes, Rue	Rue	Chambly		45 32 73 21	31 H/11W
Vaseux, Deuxième lac	Lac	Saguenay	Iberville	48 33 69 21	22 C/11W
Vaseux, Premier lac	Lac	Saguenay	Iberville	48 33 69 21	22 C/11W
Vaudreuil, Rue de	Rue	Chambly		45 32 73 21	31 H/11W
Vaudreuil-Soulanges	Mun. régionale de comté	Soulanges		45 21 74 13	31 G/08E
Vauréal, Canyon de la	Canyon	Saguenay		49 34 62 41	12 E/10E
Veillette, Ruisseau	Ruisseau	Compton	Compton	45 12 71 49	21 E/04W
Vendette, Mont	Colline	Terrebonne	Wexford	46 02 74 10	31 J/01E
Vendôme, Rue	Rue	Chambly		45 32 73 21	31 H/11W
Vents, Rue des	Rue	Gaspé-Ouest	Tourelle	49 08 66 30	22 G/01W
Vénus, Lac	Lac	Champlain	Dupuis	47 22 73 41	31 P/05E
Vénus, Mont	Colline	Terrebonne	Wexford	46 02 74 03	31 J/01E
Verchères, Route	Route	Compton	Emberton	45 18 71 12	21 E/06E
Verchères, Rue	Rue	Compton	Emberton	45 18 71 12	21 E/06E
Verchères, Rue	Rue	Chambly		45 32 73 21	31 H/11W
Verdelles, District électoral de	Circ. élect. municipale	Île-de-Montréal		45 36 73 33	31 H/12E
Verdi, Rue	Rue	Montmorency No 2		46 53 71 04	21 L/14E
Verdun, Rue de	Rue	Chambly		45 32 73 21	31 H/11W
Verger, Rue du	Rue	Chambly		45 32 73 21	31 H/11W

NOM	ENTITÉ	DIVISION DE RECENSEMENT	CANTON	POSITION	CARTE
Verger, Rue du	Rue	Beauce		46 24 71 04	21 L/06E
Vermette, Cours d'eau	Ruisseau	Bellechasse		46 42 70 56	21 L/10W
Verreault, Lac	Lac	Gaspé-Ouest	Holland	48 56 65 20	22 A/14W
Verreault, Lac	Lac	Saguenay		49 40 68 44	22 F/10E
Verreault, Rue	Rue	Matane	Cherbourg, Dalibaire, Romieu	49 00 66 59	22 G/02W
Verret, Rue	Rue	Québec		46 51 71 21	21 L/14W
Versailles, District électoral de	Circ. élect. municipale	Arthabaska	Arthabaska	46 04 71 57	21 L/04W
Vert, Lac	Lac	Gaspé-Est	Vondenvelden	48 36 65 04	22 A/11E
Vert, Petit lac	Lac	Berthier	De Maisonneuve	46 43 74 08	31 J/09E
Vert, Rapide	Rapide	Chicoutimi	Durocher	48 25 70 22	22 D/08W
Verulam, Fosse	Fosse à saumon	Saguenay	Albert	48 17 69 56	22 C/05W
Vétérans, Rue des	Rue	Gaspé-Ouest	Tourelle	49 08 66 30	22 G/01W
Vézina, Rue	Rue	Québec		46 51 71 21	21 L/14W
Viau, Baie	Baie	Terrebonne	Beresford	46 03 74 19	31 J/01W
Vic, Lac	Lac	Saguenay		49 29 68 35	22 F/07E
Victo, Lac à	Lac	Matapédia	MacNider	48 37 67 51	22 B/12W
Victor, Lac	Lac	Saguenay		49 32 68 39	22 F/10E
Victoria, Rue	Rue	Pontiac	Mansfield	45 51 76 44	31 F/15E
Vieille Maison, La	Fosse à saumon	Chicoutimi	La Brosse	48 21 70 05	22 D/08E
Vieille-Ménard, Lac de la	Lac	Terrebonne	Morin	46 01 74 14	31 J/01E
Vieil Ours, Lac au	Lac	Saguenay		49 33 68 36	22 F/10E
Viel, Rue	Rue	Chambly		45 32 73 21	31 H/11W
Viens, Cours d'eau	Ruisseau	Stanstead	Barnston	45 09 71 58	21 E/04W
Viens, Lac	Lac	Saguenay		49 42 68 45	22 F/10W
Vieux Chemin, Le	Chemin	Portneuf		46 51 71 37	21 L/13E
Vieux-Phare, Chemin du	Chemin	Saguenay	De Monts	49 25 67 18	22 G/06W
Vieux-Pont, Avenue du	Avenue	L'Islet	Gameau, LaFontaine	47 03 69 56	21 N/04W
Vieux-Pont, Rue du	Rue	Gaspé-Est		49 13 65 08	22 H/03E
Viger, Branche	Ruisseau	Lotbinière		46 28 71 34	21 L/05E
Viger, Rue	Rue	Richelieu		46 01 73 09	31 I/03E
Vignau, Rue	Rue	Chambly		45 32 73 21	31 H/11W
Villa, Rue de la	Rue	Matane	Cherbourg, Dalibaire, Romieu	49 00 66 59	22 G/02W
Village, Baie du	Baie	Montcalm	Wexford	46 06 74 01	31 J/01E
Village, Cours d'eau du	Ruisseau	Brome	Farnham	45 17 72 47	31 H/07W
Village, Cours d'eau du	Ruisseau	Wolfe	Wotton	45 44 71 48	21 E/12W
Village-de-la-Madeleine, Cours d'eau de	Ruisseau	Portneuf		46 44 71 40	21 L/12E
Village de Sainte-Barbe, Décharge du	Ruisseau	Huntingdon	Godmanchester	45 10 74 11	31 G/01E
Villa-Saint-Benoit, Chemin de la	Chemin	Montcalm	Lussier	46 19 74 13	31 J/08E
Villeneuve, Cours d'eau	Ruisseau	Charlevoix-Est		47 41 70 11	21 M/09E
Villeneuve, Lac	Lac	Terrebonne	Wolfe	46 09 74 25	31 J/01W
Villeneuve, Rue	Rue	Richelieu		46 01 73 09	31 I/03E
Villeneuve, Rue	Rue	Lac-Saint-Jean-Ouest	Dalmas	48 46 72 03	32 A/16E
Vilmont, Lac	Lac	Chicoutimi	Coquart	48 29 70 03	22 D/08E
Vilot, Lac	Lac	Champlain	Dupuis	47 24 73 43	31 P/05E
Vimont, District électoral de	Circ. élect. municipale	Île-Jésus		45 36 73 44	31 H/12E

NOM	ENTITÉ	DIVISION DE RECENSEMENT	CANTON	POSITION	CARTE
Vimy, Rue de	Rue	Chambly		45 32 73 21	31 H/11W
Vincent, Fosse	Fosse à saumon	Chicoutimi	Durocher	48 26 70 25	22 D/08W
Vingt, Décharge des	Ruisseau	Rouville		45 23 72 53	31 H/07W
Vingt-Cinq Est, Rang des	Chemin	Chambly		45 32 73 21	31 H/11W
Vingt-Cinq Minutes, Lac	Lac	Berthier		47 19 74 46	31 O/07W
Vingt-Cinq Ouest, Rang des	Chemin	Chambly		45 32 73 21	31 H/11W
Vingt-Cinquième Avenue	Avenue	Vaudreuil		45 23 73 57	31 H/05W
Vingt-Deuxième Avenue	Avenue	Vaudreuil		45 23 73 57	31 H/05W
Vingt-Deuxième Avenue	Avenue	Labelle	Würtele	46 42 75 27	31 J/11W
Vingt-Deuxième Rue	Rue	Argenteuil	Wentworth	45 51 74 28	31 G/16W
Vingt-et-Unième Avenue	Avenue	Vaudreuil		45 23 73 57	31 H/05W
Vingt-et-Unième Rue	Rue	Argenteuil	Wentworth	45 51 74 28	31 G/16W
Vingt-Huitième Avenue	Avenue	Vaudreuil		45 23 73 57	31 H/05W
Vingtième Avenue	Avenue	Vaudreuil		45 23 73 57	31 H/05W
Vingtième Rue	Rue	Argenteuil	Wentworth	45 51 74 28	31 G/16W
Vingt-Quatrième Avenue	Avenue	Vaudreuil		45 23 73 57	31 H/05W
Vingt-Septième Avenue	Avenue	Vaudreuil		45 23 73 57	31 H/05W
Vingt Sud, Décharge des	Ruisseau	Richelieu		46 01 73 01	31 L/03E
Vingt-Troisième Avenue	Avenue	Vaudreuil		45 23 73 57	31 H/05W
Vingt-Troisième Rue	Rue	Argenteuil	Wentworth	45 51 74 28	31 G/16W
Violon, Lac	Lac	Terrebonne	Doncaster	46 13 74 10	31 J/01E
Violon, Lac du	Lac	Maskinongé	Légaré	46 53 74 06	31 J/16E
Visitation, Rue de la	Rue	Bagot	Upton	45 39 72 41	31 H/10E
Visons, Lac aux	Lac	Chicoutimi	Coquart	48 27 70 09	22 D/08E
Voile, Lac de la	Lac	Chicoutimi	Champigny	48 21 70 19	22 D/08W
Voiliers, Rue des	Rue	Argenteuil	Wentworth	45 51 74 28	31 G/16W
Voltigeurs, Rue des	Rue	Chambly		45 32 73 21	31 H/11W
Voulligny, Cours d'eau	Ruisseau	Nicolet	Aston	46 12 72 24	31 I/01W

W

Wacapiskak, Baie	Baie	Maskinongé		47 24 74 24	31 O/08W
Wacapiskite, Ruisseau	Ruisseau	Saint-Maurice		47 23 74 17	31 O/08W
Wacawka, Baie	Baie	Saint-Maurice		47 25 74 01	31 O/08E
Wacawka, Baie	Baie	Saint-Maurice		47 25 74 19	31 O/08W
Wacawka, Lac	Lac	Saint-Maurice		47 25 74 02	31 O/08E
Wackeciwi, Lac	Lac	Abitibi	Balète	48 59 74 43	32 B/15E
Wackeciwi, Rivière	Rivière	Abitibi	Balète	48 56 74 43	32 B/15E
Wackeka, Baie	Baie	Saint-Maurice		47 22 74 10	31 O/08E
Wadzigwezit Msaskok, Crevasse	Crevasse	Yamaska		46 04 72 50	31 I/02W
Wales, Chemin	Chemin	Argenteuil		45 34 74 20	31 G/09W
Wallace, Cours d'eau	Ruisseau	Huntingdon	Hinchinbrook	45 01 74 06	31 G/01E
Wapikarotciwi, Ruisseau	Ruisseau	Champlain	Verreau	48 53 74 39	32 B/15E
Wapisiunipis, Lac	Lac	Territoire-du-Nouveau-Québec		57 19 69 17	24 F/06W
Wapistanschipan	Lieu-dit	Territoire-du-Nouveau-Québec		57 29 68 22	24 F/08W
Wapus Kamuskusut, Lac	Lac	Territoire-du-Nouveau-Québec		56 43 68 12	24 C/09E
Warren, Lac	Lac	Chicoutimi	Durocher	48 25 70 26	22 D/08W

NOM	ENTITÉ	DIVISION DE RECENSEMENT	CANTON	POSITION	CARTE
Wasapachistuwakan, Baie	Baie	Territoire-du-Nouveau-Québec		56 29 66 28	24 B/08W
Waunusiwau, Lac	Lac	Territoire-du-Nouveau-Québec		56 02 69 32	24 C/04E
Wawakus, Coude	Coude	Territoire-du-Nouveau-Québec		56 45 69 04	24 C/14E
Ways Mills	Hameau	Stanstead	Barnston	45 06 71 58	21 E/04W
Wdamôganapskok, Pointe	Pointe	Yamaska		45 58 72 33	31 H/15E
Wdaskwinek, Butte	Butte	Yamaska		46 04 72 50	31 I/02W
Weaver, Cours d'eau	Ruisseau	Huntingdon	Godmanchester	45 03 74 15	31 G/01W
Weisbord Acres	Hameau	Terrebonne	Abercromby	45 55 74 03	31 G/16E
Wellie, Lac	Lac	Terrebonne	Wolfe	46 03 74 25	31 J/01W
Wellie-Huot, Lac à	Lac	Terrebonne	Doncaster	46 06 74 13	31 J/01E
Welly, Lac	Lac	Saguenay	Janssoone	49 15 69 42	22 F/04E
Wener, Lac	Lac	Terrebonne	Doncaster	46 05 74 15	31 J/01W
West Ditton	Hameau	Compton	Ditton	45 24 71 18	21 E/06W
Westhill, Rue	Rue	Chambly		45 32 73 21	31 H/11W
Whalen, Pointe des	Pointe	Gaspé-Est	Cap-des-Rosiers	48 50 64 13	22 A/16E
Whitcomb, Plage	Plage	Stanstead	Hatley	45 14 71 59	21 E/04W
Whitty, Ruisseau des	Ruisseau	Gaspé-Est	Cap-des-Rosiers	48 55 64 16	22 A/16W
Wickenden, Lac	Lac	Champlain	Dupuis	47 24 73 38	31 P/05E
Wide, Chemin	Chemin	Îles-de-la-Madeleine		47 37 61 31	11 N/12E
Wilfrid-Dionne, Cours d'eau	Ruisseau	Matapédia, Matane	MacNider	48 41 67 51	22 B/12W
Wilfrid-Duhaime, Cours d'eau	Ruisseau	Maskinongé		46 23 72 57	31 I/07W
Wilfrid-Legault, Rue	Rue	Labelle	Campbell	46 34 75 22	31 J/11W
Wilfrid-Pelletier, District électoral de	Circ. élect. municipale	Île-de-Montréal		45 36 73 33	31 H/12E
William-Birks, Rue	Rue	Chambly		45 32 73 21	31 H/11W
William-MacDonald, District électoral de	Circ. élect. municipale	Île-de-Montréal		45 26 73 42	31 H/05E
Williams, Cours d'eau	Ruisseau	Rouville		45 22 72 59	31 H/07W
Willoughby, Lac	Lac	Champlain	Bisaillon	47 26 73 27	31 P/06W
Wilson, Lac	Lac	Terrebonne	Doncaster	46 08 74 12	31 J/01E
Wilson, Plage	Plage	Lac-Saint-Jean-Est	Taillon	48 38 71 48	22 D/12W
Wilson, Rue	Rue	Rouville		45 28 73 16	31 H/06W
Wimin Nipi Sipis	Lieu-dit	Territoire-du-Nouveau-Québec		57 30 69 27	24 F/06W
Wiswapakus, Lac	Lac	Territoire-du-Nouveau-Québec		56 33 67 52	24 B/12W
Witiko, Lac	Lac	Champlain	Verreau	48 50 74 37	32 B/15E
Wöldzebagok, Marécage	Marécage	Yamaska		46 04 72 50	31 I/02W
Wolf Bay	Hameau	Saguenay	Liénard	50 16 60 08	12 K/08E
Wolfe, Rue	Rue	Chambly		45 32 73 21	31 H/11W
Wölinak, Baie	Baie	Yamaska		46 05 72 50	31 I/02W
Wölinak, Réserve indienne de	Réserve indienne	Nicolet		46 19 72 25	31 I/08W
Woodland, Baie	Baie	Stanstead	Hatley	45 13 71 59	21 E/04W
Würtele, Premier rang de	Chemin	Labelle	Würtele	46 42 75 27	31 J/11W

Y

Y, Lac	Lac	Saguenay	Iberville	48 34 69 26	22 C/11W
Yamaska, Route	Route	Saint-Hyacinthe		45 47 73 09	31 H/14E

NOM	ENTITÉ	DIVISION DE RECENSEMENT	CANTON	POSITION	CARTE
Yamaska, Rue	Rue	Saint-Hyacinthe		45 37 72 57	31 H/10W
Yeareck, Lac	Lac	Pontiac	Clapham	45 57 76 27	31 F/16W
Yelle, Rue	Rue	Laprairie		45 18 73 41	31 H/05E
Yetts, Lac à	Lac	Gatineau	Aldfield	45 44 76 13	31 F/09E
Yetts, Petit lac à	Lac	Gatineau	Aldfield	45 44 76 13	31 F/09E
Yolande, Rue	Rue	L'Assomption		45 48 73 26	31 H/14W
Yole, Lac	Lac	Territoire-du-Nouveau-Québec		52 07 71 19	23 D/03W
York, Rue	Rue	Huntingdon	Godmanchester	45 05 74 15	31 G/01E
Youville, District électoral d'	Circ. élect. municipale	Châteauguay		45 23 73 46	31 H/05W
Yvan, Lac	Lac	Chicoutimi	Hébert	48 18 69 23	22 D/08W
Yves, Lac	Lac	Saguenay	Beauvais	50 30 66 49	22 J/10W
Yves, Rue	Rue	Deux-Montagnes		45 34 73 54	31 H/12W
Yvon, Branche	Ruisseau	Matane	MacNider	48 42 67 50	22 B/12W
Yvon, Lac	Lac	Chicoutimi	Couillard	48 29 70 16	22 D/08W
Yvon, Lac	Lac	Chicoutimi		48 58 70 26	22 D/16W
Yvonne-Duckett, Rue	Rue	Chambly		45 32 73 21	31 H/11W
Yvon-Pelletier, Cours d'eau	Ruisseau	Rivière-du-Loup		48 00 69 24	22 C/03W

Z

Z, Lac	Lac	Saguenay	Iberville	48 34 69 27	22 C/11W
Zélé, Lac	Lac	Montcalm		47 14 75 53	31 O/04W
Zémilda, Lac	Lac	Charlevoix-Ouest		47 49 70 44	21 M/15E
Zénon, Baie à	Baie	Matapédia		48 34 67 34	22 B/12E
Zigzag, Lac	Lac	Saguenay	Escoumins	48 31 69 30	22 C/12E
Zoël, Lac	Lac	Chicoutimi	Coquart. Couillard	48 27 70 09	22 D/08E
Zoné, Lac	Étang	Montcalm		47 17 75 52	31 O/05W
Zouave, Lac	Étang	Gatineau	Froidevaux	47 03 76 00	31 N/01E
Zouave, Rue du	Rue	Beauharnois		45 15 74 08	31 G/08E
Zoulou, Lac	Lac	Montcalm		47 13 75 42	31 O/04E

CHAPITRE 2.
CHANGEMENTS D'IDENTITÉS

CHAPTER 2
CHARACTERISTICS OF THE

NOM	ENTITÉ	DIVISION DE RECENSEMENT	CANTON	POSITION	CARTE
Chemin-Guay	Lieu-dit	Montcalm	Archambault	46 13 74 15	31 J/01W
Dozois	Lieu-dit	Terrebonne	Beresford	46 02 74 18	31 J/01W
Église, Route de l'	Route	Rivière-du-Loup		47 55 69 26	21 N/14W
Ivry	Lieu-dit	Terrebonne	Beresford	46 05 74 20	31 J/01W
Laberge	Lieu-dit	Terrebonne	Wolfe	46 07 74 26	31 J/01W
Lac-Paquin	Localité	Terrebonne	Morin	46 00 74 14	31 J/01E
McNeil	Lieu-dit	Terrebonne	Morin	46 01 74 11	31 J/01E
Mont-Castor	Localité	Terrebonne	Beresford	46 04 74 18	31 J/01W
Richelieu, Vallée du	Vallée	Richelieu, Missisquoi, Saint-Jean	Huguenin, Sulte	45 27 73 16	31 H/06W
Rivière-Blanche	Localité	Matane	Matane	48 47 67 42	22 B/13E
Sabourin, Montée	Montée	Chambly		45 32 73 21	31 H/11W
Saint-François, Rang	Route	Mégantic	Somerset, Stanford	46 19 71 49	21 L/05W
Saint-Gabriel-de-Gaspé	Lieu-dit	Gaspé-Est	Rameau	48 31 64 32	22 A/10E
Summit	Lieu-dit	Terrebonne	Wolfe	46 08 74 27	31 J/01W
Yamaska, Parc de la	Parc de récréation	Shefford	Shefford	45 25 72 36	31 H/07E

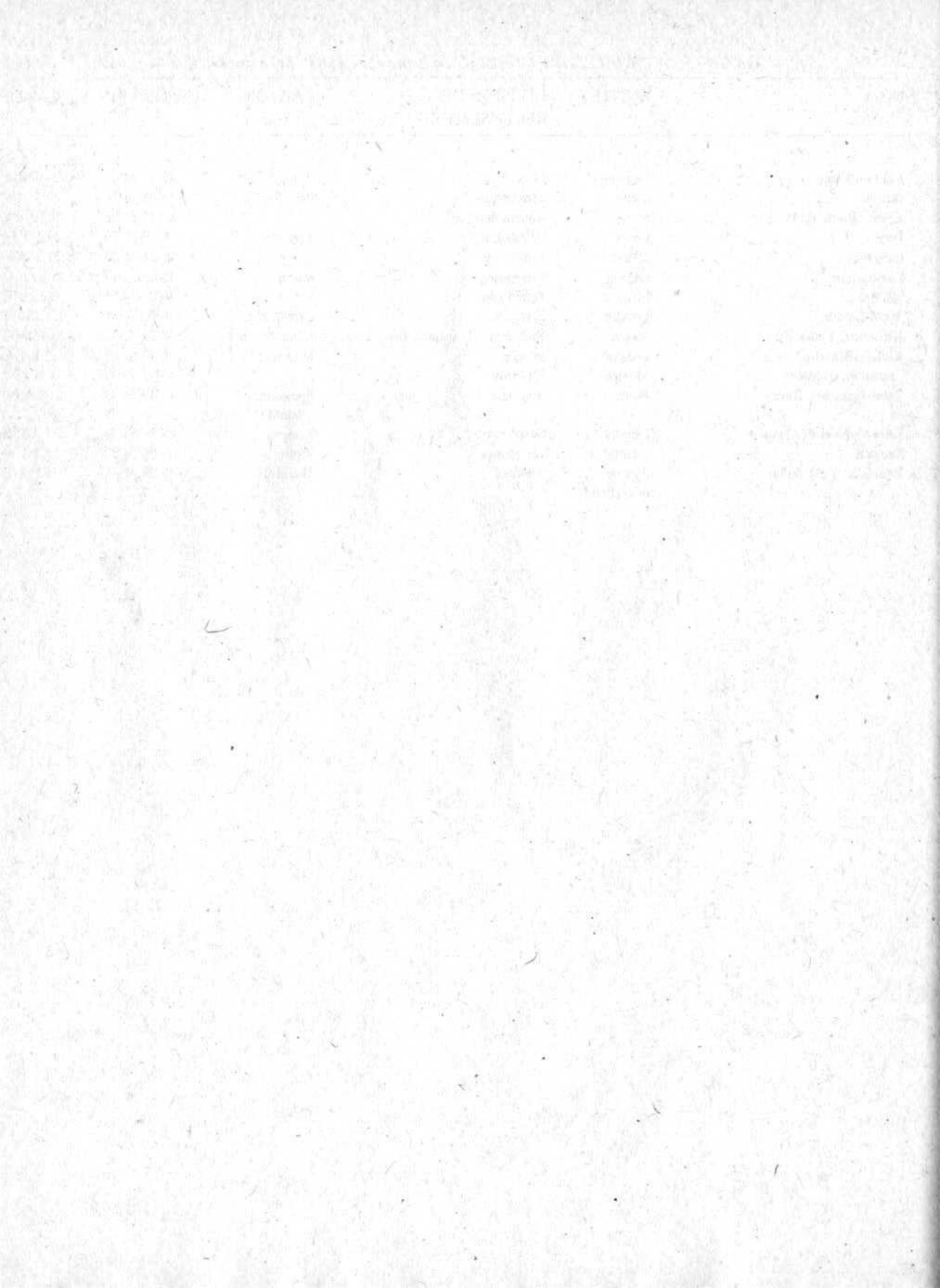

**CHAPITRE 3.
VARIANTES**

CHARLES
LAWRENCE

VARIANTE	ENTITÉ	NOM OFFICIEL	POSITION	CARTE
A				
Adhémard-Vallée, Route	Rue	VOIR Adhémard, Rue	49 10 66 10	22 G/01E
Allaire, Ruisseau	Ruisseau	VOIR Allen, Bras d'	48 21 70 07	22 D/08E
Alphéda, Lac	Lac	VOIR Ross, Lac	48 42 67 39	22 B/12E
Amy-Corners	Lieu-dit	VOIR Amy Corners	45 07 72 09	31 H/01E
Amyot Est, Rang	Chemin	VOIR Amyot, Rang	45 50 73 04	31 H/14E
Angemma, Lac	Lac	VOIR Croche, Lac	46 04 74 00	31 J/01E
Antuiahkuhiu, Lac	Lac	VOIR Mantuihahkutshiu, Lac	50 32 63 39	12 L/12E
Argenteuil, Réserve écologique d'	Réserve écologique	VOIR Laurentides, Réserve écologique des	46 01 74 28	31 J/01W
Arthur, Lac	Lac	VOIR Roturier, Lac	47 24 73 31	31 P/05E
Aulnière, Chemin de l'	Chemin	VOIR Bras, Chemin du	47 54 69 20	21 N/14W
Azure, Lac	Lac	VOIR Azur, Lac	46 01 74 23	31 J/01W

B

Bacon's-Bay	Hameau	VOIR Bacon's Bay	45 11 72 02	31 H/01E
Baldwin-Mills	Hameau	VOIR Baldwin Mills	45 02 71 55	21 E/04W
Baldwin Pond	Lac	VOIR Baldwin, Petit Lac	45 01 71 53	21 E/04W
Baptiste, Lac	Lac	VOIR Harel, Lac	46 11 74 27	31 J/01W
Barnston Hill	Mont	VOIR Barnston, Mont	45 01 71 56	21 E/04W
Baune, Lac	Lac	VOIR Baune, Grand lac	46 11 74 00	31 J/01E
Bayette, Lac	Lac	VOIR Baguette, Lac de la	46 00 74 24	31 J/01W
Beaumier, Lac	Lac	VOIR Wickenden, Lac	47 24 73 38	31 P/05E
Beaupré, Route à	Chemin	VOIR Principal, Chemin	47 35 69 06	21 N/11E
Beauséjour, Rang	Chemin	VOIR Beauséjour, Chemin	47 35 69 06	21 N/11E
Beaver-Crossing	Lieu-dit	VOIR Beaver Crossing	45 01 74 22	31 G/01W
Beazly, Chemin du	Chemin	VOIR Beazley, Chemin du	47 46 68 34	21 N/15E
Bélangier, Ruisseau	Ruisseau	VOIR Chamard, Cours d'eau	47 14 70 15	21 M/01E
Béliveau, Route	Chemin	VOIR Béliveau, Chemin	45 18 71 12	21 E/06E
Belle Île, Lac de la	Lac	VOIR Belisle, Lac	49 40 68 49	22 F/10W
Bell-Mount	Lieu-dit	VOIR Bell Mount	45 51 76 31	31 F/15E
Bertrand, Lac	Lac	VOIR Bertrand, Premier lac	46 58 72 00	21 L/13W
Blague, Lac à la	Lac	VOIR Bague, Lac	48 50 70 08	22 D/16E
Boeufs, Lac aux	Lac	VOIR Boeufs, Premier lac aux	48 34 69 27	22 C/11W

VARIANTE	ENTITÉ	NOM OFFICIEL	POSITION	CARTE
Bolton-Forest	Hameau	VOIR Bolton Forest	45 18 72 17	31 H/08W
Bolton-Glen	Hameau	VOIR Bolton Glen	45 13 72 26	31 H/01W
Bonnet, Lac	Lac	VOIR Grosse, Lac de la	46 02 74 29	31 J/01W
Bordeleau, Lac	Lac	VOIR Bourdeau, Lac	46 01 74 25	31 J/01W
Boswell, Troisième lac	Lac	VOIR Banane, Lac	48 20 64 54	22 A/07W
Bouchette, Lac	Lac	VOIR May, Lacs à (Lacs)	46 09 74 02	31 J/01E
Bourgoin, Lac	Lac	VOIR Oies, Lac aux	46 04 74 04	31 J/01E
Brady, Lac	Lac	VOIR Lidia, Lac	47 26 73 34	31 P/05E
Bressani, Lac	Lac	VOIR Chiens, Grand lac des	47 06 75 10	31 O/03E
Bressani, Petit lac	Lac	VOIR Chiens, Petit lac des	47 08 75 11	31 O/03E
Brise-Culottes, Rang	Chemin	VOIR Brise-Culotte, Chemin	45 18 71 12	21 E/06E
Britannia-Mills	Gare	VOIR Britannia Mills	45 39 72 48	31 H/10W
Broué, Île	Île	VOIR Broët, Île	48 45 71 52	22 D/12W
Broughton-Station	Localité	VOIR Broughton Station	46 10 71 08	21 L/03E
Brouillé, Lac	Lac	VOIR Cèdres, Lac des	46 07 74 03	31 J/01E
Bruchési, Lac	Lac	VOIR Grandes Baies, Lac des	46 22 75 07	31 J/06E
Burnt-Creek	Hameau	VOIR Burnt Creek	54 49 66 53	23 J/15W
Busby, Lac	Lac	VOIR Busby, Premier lac	47 01 75 16	31 O/03W

C

Cabine, Lac de la	Lac	VOIR Mistuk, Lac	48 32 69 31	22 C/12E
Call's-Mills	Hameau	VOIR Call's Mills	45 11 72 37	31 H/02E
Calvaire, Pointe au	Pointe	VOIR Calvaire, Pointe du	46 44 71 25	21 L/11W
Campbell-Corners	Lieu-dit	VOIR Campbell Corners	45 03 72 58	31 H/02W
Camp-Kinkora	Colonie de vacances	VOIR Kinkora, Camp	46 00 74 19	31 J/01W
Canard, Lac du	Lac	VOIR Canard, Lac	46 13 74 20	31 J/01W
Carpe, Ruisseau à la	Ruisseau	VOIR Jack, Ruisseau à	48 33 67 31	22 B/12E
Cartierville, Pont de	Pont	VOIR Lachapelle, Pont	45 32 73 44	31 H/12E
Castor, Lac du	Lac	VOIR Castor, Lac	48 39 67 37	22 B/12E
Castor, Ruisseau du	Ruisseau	VOIR Lac à Foin, Crique du	46 13 74 03	31 J/01E
Caughnawaga, Réserve indienne de	Réserve indienne	VOIR Kahnawake, Réserve indienne de	45 25 73 41	31 H/05E
Cedar-Park	Gare	VOIR Cedar Park	45 27 73 49	31 H/05W
Chagrin, Lac au	Lac	VOIR Albert-Maltais, Lac	48 15 65 29	22 A/06W
Chalets, Chemin des	Rue	VOIR Édouard-Niquet, Rue	48 46 72 03	32 A/16E
Chapelle, Lac de la	Lac	VOIR Wener, Lac	46 05 74 15	31 J/01W
Charles-Lesieur, Route	Chemin	VOIR Charles-Lesieur, Chemin	46 18 72 50	31 I/07W
Châtillon, Lac	Lac	VOIR Drummond, Lac	46 06 74 21	31 J/01W
Cinquième Rang	Chemin	VOIR Cinquième Rang Est	46 44 70 43	21 L/10E
Cinquième Rang	Chemin	VOIR Laverrière, Chemin	47 35 69 06	21 N/11E
Cinquième Rang	Chemin	VOIR Seigneurie, Chemin de la	47 55 69 26	21 N/14W
Cinquième-Rang, Route du	Chemin	VOIR Montagne, Route de la	47 35 69 06	21 N/11E
Clara, Lac	Lac	VOIR Clair, Lac	46 12 74 09	31 J/01E
Clearwater, Ruisseau	Ruisseau	VOIR Eau Claire, Ruisseau à l'	48 38 64 23	22 A/09W
Clouthier, Lac	Lac	VOIR Clouthier, Lac	46 11 74 14	31 J/01E

VARIANTE	ENTITÉ	NOM OFFICIEL	POSITION	CARTE
Clyde-Corners	Lieu-dit	VOIR Clyde Corners	45 05 74 15	31 G/01W
Cochand, Lac	Lac	VOIR Cochand, Petit lac à	46 01 74 07	31 J/01E
Cohoes, Rang	Chemin	VOIR Cohoes, Chemin de	45 18 71 12	21 E/06E
Colline-Browns, Chemin de la	Chemin	VOIR Colline-Brown, Chemin de la	45 06 72 03	31 H/01E
Colonie-de-Sainte-Marthe, Route de la	Chemin	VOIR Rivière, Route de la	49 10 66 10	22 G/01E
Comins-Mills	Hameau	VOIR Comins Mills	45 01 71 30	21 E/04E
Congrès, Rue des	Rue	VOIR Congrès, Rue du	47 39 70 09	21 M/09E
Côte-Sainte-Catherine, Écluses de de	Écluse	VOIR Côte-Sainte-Catherine, Écluse	45 24 73 34	31 H/05E
Courge, Lac en	Lac	VOIR Femmes, Lac des	47 46 72 20	31 P/16W
Courtois, Lac	Lac	VOIR Bella, Lac	47 13 71 57	21 M/04W
Cross-Point-Station	Hameau	VOIR Cross Point Station	48 02 66 42	22 B/02E
Cullens-Brook	Hameau	VOIR Cullens Brook	48 03 65 26	22 A/03W
Cuvette, Étang de la	Lac	VOIR Barnston, Lac	45 07 71 53	21 E/04W

D

Dalila, Lac	Lac	VOIR Caribou, Lac	47 05 71 59	21 M/04W
Damas, Lac à	Lac	VOIR Étang, Lac des	46 58 72 03	31 I/16E
Dammes, Lac des	Lac	VOIR Dames, Lac des	48 38 69 49	22 C/12W
De La Bidière	Lac	VOIR Nicolas, Lac	47 26 75 05	31 O/06E
Dépotoir, Chemin du	Chemin	VOIR Premier Rang	45 16 72 22	31 H/08W
Dequen, Îlets	Îlots	VOIR De Quen, Îlets	50 07 66 26	22 J/01W
Desautels, Chemin	Chemin	VOIR Quatre-Goyette, Chemin des	45 16 72 22	31 H/08W
Desserte, Route de	Chemin	VOIR Desserte, Chemin de	46 27 71 02	21 L/06E
Deuxième-et-Troisième Rang	Route	VOIR Principale, Route	47 55 69 26	21 N/14W
Deuxième Rang	Chemin	VOIR Deuxième Rang Est	47 54 69 20	21 N/14W
Devonshire-Park	Gare	VOIR Devonshire Park	45 54 76 49	31 F/15W
Dieppe, Lac	Lac	VOIR Mauves, Lac des	47 10 75 16	31 O/03W
Domaine-Beauchêne	Hameau	VOIR Domaine-Beauchesne	46 29 73 16	31 I/06W
Domino, Lac	Lac	VOIR Prêtre, Lac du	47 24 73 34	31 P/05E
Drapeau, Route à	Chemin	VOIR Drapeau, Route	47 21 70 00	21 M/08E
Dufferin-Heights	Lieu-dit	VOIR Dufferin Heights	45 04 72 04	31 H/01E
Dufort, Lac	Lac	VOIR Canard, Lac	46 11 74 11	31 J/01E
Dugal, Lac	Lac	VOIR Horace, Lac à	48 41 67 33	22 B/12E
Dulac, Ruisseau	Ruisseau	VOIR Lacs Maltais, Coulée des	48 28 70 04	22 D/08E
Dunn, Ruisseau	Ruisseau	VOIR Jalbert, Ruisseau	49 02 64 27	22 H/01W
Duplain, Lac	Lac	VOIR Labossière, Lac	49 12 69 41	22 F/04E
Dupuis, Lac	Lac	VOIR Encadré, Lac	49 14 69 49	22 F/04W
Durocher, Lac	Lac	VOIR Rocher, Lac du	46 14 74 20	31 J/01W
Durocher, Ruisseau	Ruisseau	VOIR Harvey, Bras	48 27 70 27	22 D/08W

VARIANTE	ENTITÉ	NOM OFFICIEL	POSITION	CARTE
E				
East-Cape	Hameau	VOIR East Cape	47 37 61 28	11 N/11W
East-Dunham	Hameau	VOIR East Dunham	45 07 72 45	31 H/02E
East-Hereford	Localité	VOIR East Hereford	45 05 71 30	21 E/04E
East-Hill	Hameau	VOIR East Hill	45 09 72 29	31 H/01W
East-Pinnacle	Lieu-dit	VOIR East Pinnacle	45 02 72 43	31 H/02E
Eccles-Hill	Hameau	VOIR Eccles Hill	45 01 72 54	31 H/02W
Écorce, Lac de l'	Lac	VOIR Tente, Lac de la	48 30 70 15	22 D/08E
Écore à Méo, L'	Ravin	VOIR Méo, Écore à	46 05 71 27	21 L/03W
Eddy, Lac	Lac	VOIR Bataille, Lac	47 27 73 29	31 P/06W
Édouard, Lac	Lac	VOIR Liliane, Lac	46 43 74 07	31 J/09E
Egg, Rocher	Rocher	VOIR Tulugarnaq, Rocher	62 12 74 49	35 J/02W
Église, Chemin de l'	Avenue	VOIR Chapelle, Avenue de la	49 10 66 10	22 G/01E
Éléphant, L'	Mont	VOIR Éléphant, Mont	46 14 74 29	31 J/01W
Élevé, Lac	Lac	VOIR Saint-Louis, Lac	46 05 74 08	31 J/01E
Elm-Park	Secteur résidentiel	VOIR Elm Park	45 28 73 50	31 H/05W
Embarras, Lac de l'	Lac	VOIR Barras, Lac	48 33 67 59	22 B/12W
Émile, Lac	Lac	VOIR Candiac, Lac	47 25 73 31	31 P/05E
Eny, Lac	Lac	VOIR Outardes, Lac aux	49 13 69 44	22 F/04E
Épinette, Rivière	Ruisseau	VOIR Épinette, Ruisseau	48 22 70 08	22 D/08E
Équipe, Lac de l'	Lac	VOIR Équipe Est, Lac de l'	49 11 69 47	22 F/04W
Escuminac-East	Hameau	VOIR Escuminac East	48 08 66 26	22 B/01W
Escuminac-Flats	Hameau	VOIR Escuminac Flats	48 07 66 27	22 B/01W
Escuminac-Glen	Lieu-dit	VOIR Escuminac Glen	48 08 66 30	22 B/02E
Espas, Lac	Lac	VOIR Brault, Lac	47 07 71 44	21 M/04E
F				
Factory-Point	Hameau	VOIR Factory Point	51 25 57 38	12 P/05E
Fadden-Corner	Hameau	VOIR Fadden Corner	45 03 73 18	31 H/03W
Fame-Point	Lieu-dit	VOIR Fame Point	49 06 64 36	22 H/02E
Farewell-Cove	Localité	VOIR Farewell Cove	48 52 64 28	22 A/16W
Figure, Lac de la	Lac	VOIR Figure, Lac	48 49 70 05	22 D/16E
Fire-Lake	Localité	VOIR Fire Lake	52 20 67 22	23 B/06W
Fitch-Bay	Localité	VOIR Fitch Bay	45 07 72 11	31 H/01E
Flossy, Lac	Lac	VOIR Brillon, Lac	49 13 69 41	22 F/04E
Fordyce-Corners	Hameau	VOIR Fordyce Corners	45 13 72 48	31 H/02W
Forest, Chemin	Chemin	VOIR Industrie, Chemin de l'	45 47 73 46	31 H/13W
Fortin, Lac	Lac	VOIR Côté, Lac	48 36 67 59	22 B/12W
Français, Ruisseau	Ruisseau	VOIR Noir, Ruisseau	46 08 74 36	31 J/02E

VARIANTE	ENTITÉ	NOM OFFICIEL	POSITION	CARTE
Fronteau-de-la-Seigneurie, Chemin du	Chemin	VOIR Troisième Rang Est	47 17 70 08	21 M/08E

G

Galt, Ruisseau	Ruisseau	VOIR Petite Fourche, La	48 49 64 44	22 A/15E
Garrick-Corners	Hameau	VOIR Garrick Corners	45 07 72 50	31 H/02W
Gauthier, Chemin	Route	VOIR Laurentienne, Route	45 47 73 46	31 H/13W
Gendin, Lac	Lac	VOIR Charette, Lac à	46 02 74 21	31 J/01W
Georges, Lacs	Lacs	VOIR Mabou, Lac	46 51 74 02	31 J/16E
Georges, Lacs	Lacs	VOIR Coulée, Lac de la	46 51 74 02	31 J/16E
Georges, Lacs	Lacs	VOIR Georges, Lac	46 51 74 03	31 J/16E
Gerem, Lac	Lac	VOIR Jérémie, Lac	49 40 68 46	22 F/10W
Glen-Sutton	Localité	VOIR Glen Sutton	45 02 72 33	31 H/02E
Glyne-Corners	Hameau	VOIR Glyne Corners	45 01 72 11	31 H/01E
Golden, Lac	Lac	VOIR Doré, Lac	46 01 74 12	31 J/01E
Gougeon, Petit lac	Lac	VOIR Roches, Petit lac des	46 59 72 03	31 I/16E
Goyette, Lac	Lac	VOIR Goyette, Lacs (Lacs)	49 19 69 37	22 F/05E
Grande-Rivière, Route de la de	Chemin	VOIR Saint-Joseph-des-Monts, Route	49 08 66 30	22 G/01W
Grants, Ruisseau	Ruisseau	VOIR Bleu, Ruisseau	48 28 65 02	22 A/06E
Grassy-Narrow	Hameau	VOIR Grassy Narrow	47 39 78 50	31 M/10W
Grenon, Lac	Lac	VOIR Île, Lac à l'	46 12 74 20	31 J/01W
Grenon, Ruisseau	Ruisseau	VOIR Sutton, Ruisseau	48 26 65 05	22 A/06E
Grignon, Lac	Lac	VOIR Sables, Petit lac des	46 01 74 18	31 J/01W
Gris, Lac des	Lac	VOIR Désiré, Lac	48 40 67 44	22 B/12E
Grise, Montagne	Mont	VOIR Tour, Montagne de la	46 13 74 25	31 J/01W
Grosse Roche, Anse à la	Anse	VOIR Roche, Anse de	48 13 69 52	22 C/04W
Guillemette, Îles à	Île	VOIR Guillemette, Île à	45 28 71 42	21 E/05E
Gull, Lac	Lac	VOIR Goéland, Lac du	47 25 73 36	31 P/05E
Gus, Route à	Chemin	VOIR Fonds, Route des	49 00 66 59	22 G/02W
Gustave, Route à	Chemin	VOIR Tartigou, Route	48 45 67 41	22 B/13E

H

Habitants, Lac des	Lac	VOIR Tour, Lac de la	48 24 70 26	22 D/08W
Haldimand-East	Localité	VOIR Haldimand East	48 47 64 24	22 A/16W
Haldimand-West	Hameau	VOIR Haldimand West	48 47 64 26	22 A/16W
Halfway, Ruisseau	Ruisseau	VOIR Kennedy, Ruisseau	48 47 64 25	22 A/16W
Hatley-Centre	Hameau	VOIR Hatley Centre	45 14 71 57	21 E/04W

VARIANTE	ENTITÉ	NOM OFFICIEL	POSITION	CARTE
Haute-Ville, Rang de la	Chemin	VOIR Troisième Rang Ouest	47 17 70 08	21 M/08E
Heppel, Route	Chemin	VOIR Heppell, Route	48 23 67 15	22 B/06E
Hereford-Hill	Hameau	VOIR Hereford Hill	45 03 71 33	21 E/04E
Hereford Mountain	Mont	VOIR Hereford, Mont	45 05 71 36	21 E/04E
Hermine, Lac	Lac	VOIR Roche, Lac de la	48 40 67 38	22 B/12E
High, Chemin	Chemin	VOIR Wide, Chemin	47 37 61 31	11 N/12E
Holland, Lac	Lac	VOIR Holland, Lacs	48 57 65 23	22 A/14W
Hood, Lac	Lac	VOIR Sept, Lac	47 14 74 47	31 O/02W
Howe, Chemin	Chemin	VOIR Côtes, Chemin des	45 06 71 40	21 E/04E
Hungry-Bay	Hameau	VOIR Hungry Bay	45 13 74 10	31 G/01E
Hunter-Mills	Hameau	VOIR Hunter Mills	45 04 72 52	31 H/02W

Îlets, Côte des	Chemin	VOIR Îlets, Rue des	49 00 66 59	22 G/02W
Iskwateo, Petit lac	Lacs	VOIR Kaiskwateu, Lacs	50 22 63 57	12 L/05W
Island-Brook	Localité	VOIR Island Brook	45 23 71 29	21 E/06W
Isle, Lac de l'	Lac	VOIR Delisle, Lac	48 56 70 24	22 D/16W
Isle-of-Skye	Lieu-dit	VOIR Isle of Skye	45 02 74 27	31 G/01W
Isursiuvik, Lac	Lac	VOIR Isuursiuvik, Lac	58 41 76 51	34 K/10W

Jaquot, Lac	Lac	VOIR Jaquot, Lac	46 01 74 18	31 J/01W
Jasper-in-Québec	Hameau	VOIR Jasper in Québec	46 16 74 13	31 J/08E
Jeannine, Lac	Lac	VOIR Brochu, Lac	49 13 69 42	22 F/04E
Jersey-Cove	Localité	VOIR Jersey Cove	48 53 64 14	22 A/16E
Jim-Lake	Hameau	VOIR Jim Lake	46 06 76 46	31 K/02W
Joanne, Lac	Lac	VOIR Jo-Anne, Lacs (Lacs)	49 13 69 40	22 F/04E
Josée, Lac	Lac	VOIR Picard, Lac	47 20 74 57	31 O/07W
Judd's-Mills	Lieu-dit	VOIR Judd's Mills	45 02 72 04	31 H/01E
Jusiup Tasiialua, Lac	Lac	VOIR Juusiup Tasiialua, Lac	58 43 77 19	34 K/11W

VARIANTE	ENTITÉ	NOM OFFICIEL	POSITION	CARTE
K				
Kakahtsheauh, Rapides	Rapides	VOIR Kakahtshekauh, Rapides	50 51 63 51	12 L/13W
Kapinekopat, Lac	Lac	VOIR Kapinekupat, Lacs (Lacs)	50 27 64 03	22 I/08E
Kauikuiauatshitest, Lac	Lacs	VOIR Kauikuiauatshitest, Lacs	50 22 63 46	12 L/05W
Kaunakaunant, Lac	Lac	VOIR Umuaihiu Miskumi, Lac	50 40 63 54	12 L/12W
Kawaapusikaach Sich, Lac	Lac	VOIR Kawaapusikaach Sich, Lac	53 29 72 41	33 H/07E
Kilburn-Mill	Hameau	VOIR Kilburn Mills	45 05 71 56	21 E/04W
Knowlton, Chemin de	Chemin	VOIR Spicer, Chemin	45 14 72 27	31 H/01W
Knowlton-Landing	Hameau	VOIR Knowlton Landing	45 09 72 18	31 H/01W
Kuukallak, Rivière	Rivière	VOIR Inutjuap Kuunga, Rivière	58 32 76 35	34 K/10E
L				
Labrosse, Lac	Lac	VOIR Morin, Lac à	48 25 70 05	22 D/08E
Labrosse, Ruisseau	Ruisseau	VOIR Morin, Bras	48 20 70 04	22 D/08E
Lac-Azure, Chemin du	Chemin	VOIR Lac-Azur, Chemin du	46 03 74 17	31 J/01W
Lac-du-Pin, Chemin du	Chemin	VOIR Lac-des-Pins, Chemin du	46 30 75 50	31 J/05W
Lac-Durocher, Chemin du	Chemin	VOIR Lac-du-Rocher, Chemin du	46 13 74 23	31 J/01W
Lac-Grenon, Chemin du	Chemin	VOIR Lac-à-l'Île, Chemin du	46 13 74 23	31 J/01W
Lac-Noir, Chemin du	Chemin	VOIR Lac-de-la-Montagne-Noire,	46 13 74 23	31 J/01W
Lac Paradis, Charge du	Ruisseau	VOIR Lac Paradis, Décharge	48 34 67 54	22 B/12W
Lacroix, Lac	Lac	VOIR Croix, Lac de la	46 02 74 06	31 J/01E
La Gorgendière, Chemin de	Chemin	VOIR De La Gorgendière, Chemin	46 39 71 56	21 L/12W
Lairdain, Lac	Lac	VOIR Savane, Lac	47 03 71 42	21 M/04E
Lake-View	Hameau	VOIR Lake View	46 54 71 37	21 L/13E
La Résurrection, Route de	Chemin	VOIR Blier, Route	47 35 69 06	21 N/11E
Larin, Lac	Lac	VOIR Long, Lac	46 04-74 27	31 J/01W
Lavoie, Lac	Lac	VOIR Duminy, Lac	47 23 75 08	31 O/06E
Lebreux, Route	Rue	VOIR Lebreux, Rue	49 13 65 08	22 H/03E
Le Caron, Pont	Pont	VOIR Pie-IX, Pont	45 36 73 39	31 H/12E
L'Échouerie	Localité	VOIR Saint-Maurice-de-l'Échouerie	49 03 64 29	22 H/01W
Lécuyer, Ruisseau	Ruisseau	VOIR Lemieux, Cours d'eau	45 22 73 22	31 H/06W
Leduc, District électoral de	Circ. élect. municipale	VOIR Edgar-Leduc, District électoral d'	45 26 73 41	31 H/05E
Lee's-Corner	Hameau	VOIR Lee's Corner	45 03 74 20	31 G/01W
Léon, Lac	Lac	VOIR Jean, Lac	46 01 74 08	31 J/01E
Lime-Ridge	Hameau	VOIR Lime Ridge	45 37 71 36	21 E/12E
Line Pond	Étang	VOIR Line, Étang	45 00 71 55	21 E/04W
Lorenzo, Lac	Lac	VOIR Nénuphar, Lac du	49 40 68 48	22 F/10W
Lorris, Lac	Lac	VOIR Forgé, Lac	47 17 71 50	21 M/05W
Lottinville, Lac	Lac	VOIR Willoughby, Lac	47 26 73 27	31 P/06W

VARIANTE	ENTITÉ	NOM OFFICIEL	POSITION	CARTE
Louisa-Beach	Hameau	VOIR Louisa Beach	45 46 74 25	31 G/16W
Luçon, Rivière	Ruisseau	VOIR Luçon, Bras	48 33 70 04	22 D/09E

M

MacDonald, District électoral de	Circ. élect. municipale	VOIR William-MacDonald, District électoral de	45 26 73 42	31 H/05E
MacNeil, Lac	Lac	VOIR McNeil, Lac	49 15 69 40	22 F/04E
Magnan, Chemin	Avenue	VOIR Première Avenue	45 42 71 27	21 E/11W
Magoon-Point	Lieu-dit	VOIR Magoon Point	45 06 72 15	31 H/01W
Major, Montée du	Chemin	VOIR Ruisseau-de-l'Achigan, Chemin	45 47 73 46	31 H/13W
Maple, Lac	Lac	VOIR Érables, Lac des	46 11 74 10	31 J/01E
Maple-Leaf	Hameau	VOIR Maple Leaf	45 20 71 29	21 E/06W
Marconi, Chemin	Chemin	VOIR Marconi, Chemin du	47 23 61 52	11 N/05W
Margault, Pointe à	Pointe	VOIR Margaulx, Pointe à	48 30 64 09	22 A/08E
Marier, Lac	Lac	VOIR Merisier, Lac	46 02 74 21	31 J/01W
Marigot, Route du	Chemin	VOIR Marigot, Route	46 35 71 37	21 L/12E
Mathieu, Montée	Route	VOIR Gascon, Chemin	45 47 73 46	31 H/13W
Méchins, Route des	Chemin	VOIR Saint-Paulin, Route de	49 00 66 59	22 G/02W
Méduse, Lac	Lac	VOIR Vieille-Ménard, Lac de la	46 01 74 14	31 J/01E
Meigs-Corners	Hameau	VOIR Meigs Corners	45 07 72 51	31 H/02W
Mer, Chemin de la	Rue	VOIR Principale, Rue	48 41 67 58	22 B/12W
Merisier, Lac à	Lac	VOIR Merisier, Petit lac	46 02 74 22	31 J/01W
Michaudville, Rang	Route	VOIR Michaudville, Route de	45 46 72 59	31 H/15W
Michaudville, Rang	Route	VOIR Michaudville, Route de	45 50 73 04	31 H/14E
Michel, Route à	Chemin	VOIR Principal, Chemin	47 35 69 06	21 N/11E
Middle-Bay	Localité	VOIR Middle Bay	51 28 57 30	12 P/06W
Mink-Lake	Arrêt	VOIR Mink Lake	48 08 72 11	32 A/01E
Mistapukuahtshipeku, Lac	Lac	VOIR Mistapukuahtshipek, Lac	50 14 61 50	12 K/04W
Mitsim Mukustshiau, Lac	Lac	VOIR Mitsim Mukustshiau, Lac	50 40 63 50	12 L/12W
Moe, Rivière	Rivière	VOIR Moes, Rivière	45 19 71 49	21 E/05W
Moes-River	Hameau	VOIR Moes River	45 14 71 47	21 E/04W
Moreau, Lac	Lac	VOIR Marier, Lac	46 05 74 06	31 J/01E
Moreau, Route	Chemin	VOIR Moreault, Route	47 55 69 26	21 N/14W
Morissette, Rang	Chemin	VOIR Sixième Rang	48 35 68 10	22 C/09E
Morris	Localité	VOIR Rivière-Morris	48 58 64 28	22 A/16W
Morse's-Line	Hameau	VOIR Morse's Line	45 01 72 59	31 H/02W
Moulin, Rang du	Chemin	VOIR Pin-Rouge Nord, Rang du	47 56 67 15	21 O/14W
Moulin, Route du	Chemin	VOIR Morneau, Route	47 55 69 26	21 N/14W
Mountain, Chemin	Chemin	VOIR Rock Mountain, Chemin	47 37 61 31	11 N/12E
Mouton, Lac du	Lac	VOIR Mouton, Lac	48 47 70 12	22 D/16E
Mulligan-Ferry	Hameau	VOIR Mulligan Ferry	46 01 76 01	31 K/01E

VARIANTE	ENTITÉ	NOM OFFICIEL	POSITION	CARTE
N				
Naingajuup Tasinga	Lac	VOIR Naingajuup Tasinga, Lac	58 39 77 49	34 K/12W
Najoua, Lac	Lac	VOIR Bob, Lac	47 03 72 05	31 P/01E
Narrows, Ruisseau	Ruisseau	VOIR Étroits, Ruisseau des	48 48 64 57	22 A/15W
New-Mexico	Hameau	VOIR New Mexico	45 21 71 27	21 E/06W
New-Richmond	Canton	VOIR New Richmond	48 15 65 45	22 A/05W
New-Richmond-West	Hameau	VOIR New Richmond West	48 11 65 54	22 A/04W
Nihu, Chute	Chute	VOIR Nih, Chute	50 14 61 35	12 K/04E
Nine-Holes	Lieu-dit	VOIR Nine Holes	45 07 72 28	31 H/01W
Noir, Lac	Lac	VOIR Blanc, Lac	48 40 67 38	22 B/12E
Noir, Ruisseau	Ruisseau	VOIR Noire, Rivière	46 04 74 17	31 J/01W
Nomad, Lac	Lac	VOIR Nomade, Lac	46 14 74 04	31 J/01E
Nord, Baie du	Lac	VOIR Nord, Lac du	46 03 74 02	31 J/01E
North-Georgetown	Lieu-dit	VOIR North Georgetown	45 12 73 52	31 H/04W
North-Sutton	Hameau	VOIR North Sutton	45 09 72 40	31 H/02E
Norton-Creek	Hameau	VOIR Norton Creek	45 10 73 43	31 H/04E
Nuluarniavik, Lac	Lacs	VOIR Tasirruaraaluk, Lac (Lac)	58 23 76 14	34 K/08E
Nuluarniavik, Lac (Lac)	Lacs	VOIR Piitau Nuluarniavinga, Lac	58 26 76 16	34 K/08W

O				
Oak-Bay	Localité	VOIR Oak Bay	48 03 66 38	22 B/02E
Ogilnicks, Lac	Lac	VOIR Maurice, Lac	46 04 74 20	31 J/01W
Onésime, Lacs	Lacs	VOIR Onésime, Troisième lac (Lac)	48 21 69 59	22 C/05W
Onésime, Lacs	Lacs	VOIR Onésime, Deuxième lac (Lac)	48 21 69 59	22 C/05W
Onésime, Lacs	Lacs	VOIR Onésime, Premier lac (Lac)	48 21 69 59	22 C/05W
Onésime, Lacs	Lacs	VOIR Onésime, Quatrième lac (Lac)	48 21 69 59	22 C/05W
Orford-Lake	Hameau	VOIR Orford Lake	45 18 72 17	31 H/08W
Ouiatchouan, Réserve indienne de de	Réserve indienne	VOIR Mashteuiaish, Réserve indienne	48 34 72 14	32 A/09E
Ovale, Lac	Lac	VOIR Charbonneau, Lac	46 03 74 04	31 J/01E
Owen, Chemin	Chemin	VOIR Bolton, Chemin	45 05 71 35	21 E/04E

VARIANTE	ENTITÉ	NOM OFFICIEL	POSITION	CARTE
P				
Pakakuan, Portage	Portage	VOIR Pakakuan, Portage	50 38 63 22	12 L/11W
Paul, Lac	Lac	VOIR Îles, Lac des	47 21 75 09	31 O/06E
Paul, Lac	Lac	VOIR Chevalier, Lac	47 24 73 30	31 P/05E
Penney's-Room	Lieu-dit	VOIR Penney's Room	51 24 57 09	12 P/06E
Petit-Deuxième Rang	Rue	VOIR Michaud, Rue	47 55 69 26	21 N/14W
Petite Chute, La	Chute	VOIR Dame Blanche, Chute de la	46 53 71 09	21 L/14E
Petite-France	Localité	VOIR La Petite-France	48 25 64 29	22 A/08W
Petite Roche, Lac de la	Lac	VOIR Grosse Roche, Lac de la	48 51 70 22	22 D/16W
Petit-Gaspé, Ruisseau	Ruisseau	VOIR Petit-Gaspé, Ruisseau de	48 48 64 15	22 A/16E
Petit-Paul, Lacs à	Lacs	VOIR Paul, Lacs à	48 24 70 22	22 D/08W
Petit-Québec	Lieu-dit	VOIR Petit-Québec, Le	48 31 64 19	22 A/09W
Petit-Troisième Rang	Chemin	VOIR Caillouette, Chemin	47 55 69 26	21 N/14W
Phare, Route du	Avenue	VOIR Phare, Avenue du	49 10 66 10	22 G/01E
Pigeon-Hill	Hameau	VOIR Pigeon Hill	45 03 72 56	31 H/02W
Pike-River	Localité	VOIR Pike River	45 07 73 04	31 H/03E
Pilote, Rivière	Ruisseau	VOIR Pilote, Bras	48 35 70 06	22 D/09E
Pin, Lac du	Lac	VOIR Pins, Lac des	46 29 75 49	31 J/05W
Pine-Beach	Gare	VOIR Pine Beach	45 27 73 46	31 H/05W
Pine-Croft	Lieu-dit	VOIR Pine Croft	45 54 73 57	31 H/13W
Pinguq, Colline	Colline	VOIR Pinguq, Colline	58 42 77 47	34 K/12W
Pinguuq Tasialua, Lac	Lac	VOIR Pinguuq Tasialunga, Lac	58 42 77 40	34 K/12E
Pin-Rouge, Chemin du	Chemin	VOIR Pin-Rouge, Route du	47 56 67 15	21 O/14W
Pin-Rouge, Rang du	Chemin	VOIR Pin-Rouge Sud, Rang du	47 56 67 15	21 O/14W
Pipe, Ruisseau à la	Ruisseau	VOIR Pipe, Rivière à la	48 39 71 49	22 D/12W
Pitt, Lac	Lac	VOIR Castor, Lac	46 01 74 02	31 J/01E
Plat, Lac	Lac	VOIR Lina, Lac	48 31 69 40	22 C/12E
Poilus, Route des	Chemin	VOIR Poilue, Route	49 08 66 30	22 G/01W
Point-Comfort	Hameau	VOIR Point Comfort	46 05 75 51	31 J/04W
Pointe, Chemin de la	Chemin	VOIR Red, Chemin	47 37 61 31	11 N/12E
Pointe-Old-Harry, Chemin de la	Chemin	VOIR Head, Chemin	47 37 61 31	11 N/11W
Pont, Avenue du	Avenue	VOIR Pont Ouest, Avenue du	46 34 75 22	31 J/11W
Pont, Avenue du	Avenue	VOIR Pont Est, Avenue du	46 34 75 22	31 J/11W
Porter, Île	Île	VOIR Powter, Île	46 20 74 14	31 J/08E
Potton-Springs	Hameau	VOIR Potton Springs	45 09 72 22	31 H/01W
Préfontaine-Prévost, Pont	Pont	VOIR Terrebonne, Pont de	45 41 73 38	31 H/12E
Premier Rang	Chemin	VOIR Thibault, Chemin	47 35 69 06	21 N/11E
Prévost, Lac	Lac	VOIR Prévost, Lacs (Lacs)	49 16 69 39	22 F/05E
Principal, Chemin	Rue	VOIR Principale, Rue	45 57 72 51	31 H/15W
Province-Hill	Hameau	VOIR Province Hill	45 01 72 21	31 H/01W
Provost, District électoral de	Circ. élect. municipale	VOIR Émery-Provost, District électoral d'	45 26 73 39	31 H/05E
Provost Nord, Chemin	Chemin	VOIR Lac-Provost, Chemin du	46 19 74 13	31 J/08E

VARIANTE	ENTITÉ	NOM OFFICIEL	POSITION	CARTE
Q				
Quai, Route du	Chemin	VOIR Pointe-à-la-Croix, Route de	48 11 64 58	22 A/02W
Quai, Route du	Rue	VOIR Quai, Rue du	49 00 66 59	22 G/02W
Quai, Route du	Rue	VOIR Quai, Rue du	49 13 65 08	22 H/03E
Quai, Rue du	Rue	VOIR Irénée-Ladouceur, Rue	45 15 74 13	31 G/08E
Quartier-Dequen	Localité	VOIR Quartier-De Quen	48 34 71 38	22 D/12E
Quatrième Rang	Chemin	VOIR Quatrième Rang Ouest	46 44 70 43	21 L/15E
Quatrième Rang	Chemin	VOIR Quatrième Rang Est	46 44 70 43	21 L/15E
Quatrième Rang	Chemin	VOIR Paradis, Chemin	47 35 69 06	21 N/11E
Quatrième Rang	Chemin	VOIR Pionniers, Chemin des	47 55 69 26	21 N/14W
Quatrième-Rang, Côte du	Chemin	VOIR Montagne, Route de la	47 35 69 06	21 N/11E
Quévillon, Lac	Lac	VOIR Quévillon, Lac	46 00 74 06	31 G/16E
Qurngulik, Lac	Lac	VOIR Qurngulik, Lac	58 29 77 56	34 K/05W

R				
Rang-A, Route du	Chemin	VOIR Pelletier, Route	47 55 69 26	21 N/14W
Rang-Saint-Hilaire, Traverse du	Chemin	VOIR Massé, Chemin	47 35 69 06	21 N/11E
Rangs-B-et-C, Chemin des	Chemin	VOIR B-et-C, Rang	45 54 71 15	21 E/14W
Rankin, Chemin	Chemin	VOIR Seacow, Chemin	47 37 61 31	11 N/11W
Raoul, Côte à	Chemin	VOIR Deschênes, Chemin	47 35 69 06	21 N/11E
Raquetteur, Lac du	Lac	VOIR Raquette, Lac de la	46 04 74 28	31 J/01W
Raté, Lac	Lac	VOIR Larrivée, Lac à	48 31 68 00	22 B/12W
Rat Musqué, Lac du	Lac	VOIR Alexis, Lac	48 20 70 09	22 D/08E
Rectory-Hill	Lieu-dit	VOIR Rectory Hill	46 19 71 31	-21 L/05E
Rémy, District électoral de	Circ. élect. municipale	VOIR Pierre-Rémy, District électoral de	45 25 73 40	31 H/05E
Renard, Lac au	Lac	VOIR Montagne de Roche, Lac de la	48 56 64 27	22 A/16W
Renaud, Lac	Lac	VOIR Renault, Lac	48 11 79 17	32 D/03W
Richard, Lac	Lac	VOIR Richard, Lacs (Lacs)	49 20 69 40	22 F/05E
Rieman, Lac	Lac	VOIR Tulipe, Lac	47 28 73 32	31 P/05E
Ristigouche, Lac	Lac	VOIR Pape, Lac du	48 39 67 33	22 B/12E
Rivière, Lac de la	Lac	VOIR David, Lac à	48 19 70 02	22 D/08E
Rivière-à-la-Martre, Route de la	Chemin	VOIR Écoliers, Route des	49 10 66 10	22 G/01E
Rivière-Rouge, Chemin Sud de la	Chemin	VOIR Rivière-Rouge Sud, Chemin de la	45 34 74 20	31 G/09W
Roche, Lac à la	Lac	VOIR Trois Roches, Lac des	48 33 69 43	22 C/12E
Roches, Deuxième lac des	Lac	VOIR Laroche, Lac	46 59 72 04	31 I/16E
Roches, Troisième lac des	Lac	VOIR Durocher, Lac	47 00 72 04	31 I/16E

VARIANTE	ENTITÉ	NOM OFFICIEL	POSITION	CARTE
Roggan-River	Hameau	VOIR Roggan River	54 24 79 25	33 L/06W
Rond, Lac	Lac	VOIR Creux, Lac	48 41 67 37	22 B/12E
Rosati, Ruisseau	Ruisseau	VOIR Scrosati, Ruisseau	45 37 71 55	21 E/12W
Roy, Chemin des	Chemin	VOIR Ray, Chemin des	45 54 71 15	21 E/14W
Ruisseau à la Carpe, Baie du	Baie	VOIR Jack, Baie à	48 33 67 31	22 B/12E
Ruiters-Corners	Lieu-dit	VOIR Ruiters Corners	45 03 72 07	31 H/01E
Russeltown-Flats	Localité	VOIR Russeltown Flats	45 04 73 46	31 H/04W

S

Sableux, Ruisseau	Rivière	VOIR Sableuse, Rivière	48 37 67 34	22 B/12E
Sailasiup, Lac	Lac	VOIR Sailasiup Tasinga, Lac	58 24 77 28	34 K/06W
Sainte-Famille, Traverse de	Chemin	VOIR Grand-Remous—Sainte-Famille, Chemin de	46 37 75 54	31 J/12W
Saint-Elzéar, Chemin de	Chemin	VOIR Principal, Chemin	47 35 69 06	21 N/11E
Sainte-Marguerite Nord-Ouest, Rivière	Rivière	VOIR Murailles, Bras des	48 24 70 17	22 D/08W
Saint-François-d'Assise, Chemin	Chemin	VOIR Chamberland, Route du	47 56 67 15	21 O/14W
Saint-François-Xavier, Route de Route	Route	VOIR Saint-François-Xavier Ouest,	49 13 65 08	22 H/03E
Saint-François-Xavier, Route de Route	Route	VOIR Saint-François-Xavier Est,	49 13 65 08	22 H/03E
Saint-Hyacinthe, Rang	Route	VOIR Saint-Hyacinthe, Route	45 18 71 12	21 E/06E
Saint-Joachim, Lac	Lac	VOIR Saint-Tite, Lac	47 07 70 45	21 M/02W
Saint-Joseph, Rang	Chemin	VOIR Principale, Route	46 37 70 33	21 L/10E
Saint-Louis, Rang	Chemin	VOIR Saint-Louis Ouest, Rang	46 19 71 49	21 L/05W
Saint-Louis, Rang	Chemin	VOIR Saint-Louis Est, Rang	46 19 71 49	21 L/05W
Saint-Paul, Rang	Chemin	VOIR Saint-Paul, Chemin	45 18 71 12	21 E/06E
Saint-Pierre, Rang	Chemin	VOIR Saint-Pierre Ouest, Rang	46 19 71 49	21 L/05W
Saint-Pierre, Rang	Chemin	VOIR Saint-Pierre Est, Rang	46 19 71 49	21 L/05W
Saint-Thomas, Route	Chemin	VOIR Saint-Thomas, Route de	49 00 66 59	22 G/02W
Salmon-Bay	Localité	VOIR Salmon Bay	51 25 57 37	12 P/05E
Sandy-Beach-Centre	Localité	VOIR Sandy Beach	48 49 64 26	22 A/16W
Sanguinet, Lac	Lac	VOIR Noir, Lac	46 06 74 04	31 J/01E
Sarasin, Lac	Lac	VOIR Sarrazin, Lac	46 07 74 12	31 J/01E
Seal-Cove	Hameau	VOIR Seal Cove	48 44 64 20	22 A/09W
Séguin, Ruisseau	Ruisseau	VOIR Bessette-Tétreault, Cours d'eau	45 23 73 13	31 H/06E
Serpent, Pointe du	Pointe	VOIR Échouerie, Pointe de l'	49 03 64 28	22 H/01W
Serres, Lac	Lac	VOIR Marche Serrée, Lac	48 45 70 00	22 D/16E
Simard, Lac	Lac	VOIR Noir, Lac	49 40 68 45	22 F/10W
Sixième-et-Septième Rang	Chemin	VOIR Massé, Chemin	47 35 69 06	21 N/11E
Smith, Lac	Lac	VOIR Busby, Deuxième lac	47 00 75 16	31 O/03W
Snake-Creek	Gare	VOIR Snake Creek	46 26 78 49	31 L/07W
South-Barnston	Hameau	VOIR South Barnston	45 03 71 59	21 E/04W
South-Bolton	Localité	VOIR South Bolton	45 09 72 22	31 H/01W
Squaw, Lac de la	Lac	VOIR Sauvagesse, Lac	48 37 67 43	22 B/12E

VARIANTE	ENTITÉ	NOM OFFICIEL	POSITION	CARTE
Stanbridge-East	Localité	VOIR Stanbridge East	45 07 72 55	31 H/02W
Stick-Point	Hameau	VOIR Stick Point	51 25 57 40	12 P/05E
Stukely, Chemin	Chemin	VOIR Stukely, Chemin de	45 14 72 27	31 H/01W
Sugar-Loaf-Pond	Hameau	VOIR Sugar Loaf Pond	45 07 72 20	31 H/01W
Sutton-Junction	Hameau	VOIR Sutton Junction	45 09 72 36	31 H/02E

T

Talbot, Route	Chemin	VOIR Montagne, Route de la	47 35 69 06	21 N/11E
Thetford-Mines, Aéroport de	Aéroport	VOIR Thetford Mines, Aéroport de	46 03 71 15	21 L/03W
Thibault, Lac	Lac	VOIR Foin, Lac à	48 34 67 58	22 B/12W
Thiersant, Rang	Route	VOIR Quarante-Huit, Rang des	45 46 72 59	31 H/15W
Ti-Bras, Lac à	Lac	VOIR Ti-Blasse, Lac à	48 30 67 53	22 B/05W
Ticehurst-Corners	Hameau	VOIR Ticehurst Corners	45 05 72 07	31 H/01E
Tomahawk, Lac du	Lac	VOIR Tomahawk, Lac	48 49 70 07	22 D/16E
Tour, Lac de la	Lac	VOIR Poire, Lac de la	46 54 74 10	31 J/16E
Towago, Lac	Lac	VOIR Touradi, Lac	48 38 67 34	22 B/12E
Travor-Road	Hameau	VOIR Travor Road	45 06 72 22	31 H/01W
Trébert, Chemin	Chemin	VOIR Pied-de-la-Montagne, Chemin du	47 54 69 20	21 N/14W
Tremblay, Lac	Lac	VOIR Agis, Petit lac	48 35 69 32	22 C/12E
Trente-Cinq, Lac du	Lac	VOIR Trente-Cinq, Lac	46 05 74 05	31 J/01E
Troisième Rang	Chemin	VOIR Troisième Rang Est	47 54 69 20	21 N/14W
Trout-River	Hameau	VOIR Trout River	45 03 74 17	31 G/01W
Tulugarnaq, Île	Rocher	VOIR Tulugarnaq, Rocher	62 12 74 49	35 J/02W

U

Uhukanatshehu, Mont	Mont	VOIR Uhukanatshehu (Lieu-dit)	50 48 63 55	12 L/13W
Unipeku, Chute	Chute	VOIR Unipek, Chute	50 11 61 35	12 K/04E
Umuaihiu Miskumi, Lac (Lacs)	Lac	VOIR Umuaihiu Miskumi, Petits lacs	50 39 63 53	12 L/12W
Utukuaiheku, Lac	Lac	VOIR Utukuaihek, Lac	51 48 64 02	22 P/16E

VARIANTE	ENTITÉ	NOM OFFICIEL	POSITION	CARTE
V				
Vale-Perkins	Hameau	VOIR Vale Perkins	45 05 72 18	31 H/01W
Vallée-du-Cap-au-Renard, Route de la Vaseux, Lac	Chemin	VOIR Ruisseau, Route du	49 10 66 10	22 G/01E
Vaseux, Lacs	Lac	VOIR Charette, Lac	46 14 74 08	31 J/01E
Vaseux, Lacs	Lacs	VOIR Vaseux, Deuxième lac(Lac)	48 33 69 21	22 C/11W
Vaseux, Lacs	Lacs	VOIR Vaseux, Premier lac (Lac)	48 33 69 21	22 C/11W
Verchères, Rang	Route	VOIR Verchères, Route	45 18 71 12	21 E/06E
Vieux-Pont, Route du	Rue	VOIR Vieux-Pont, Rue du	49 13 65 08	22 H/03E
Village, Route du	Rue	VOIR Église, Rue de l'	45 05 71 35	21 E/04E
Village, Route du	Rue	VOIR Principale, Rue	45 05 71 35	21 E/04E
Village, Route du	Chemin	VOIR Anse, Rue de l'	49 00 66 59	22 G/02W
Vingt-Cinq, Rang des	Chemin	VOIR Vingt-Cinq Est, Rang des	45 32 73 21	31 H/11W
Vingt-Cinq, Rang des	Chemin	VOIR Vingt-Cinq Ouest, Rang des	45 32 73 21	31 H/11W

W

Ways-Mills	Hameau	VOIR Ways Mills	45 06 71	E/04W
Weisbord-Acres	Hameau	VOIR Weisbord Acres	45 55 74	G/16E
West-Ditton	Hameau	VOIR West Ditton	45 24 71	E/06W
West-Hill, Chemin	Chemin	VOIR West Hill, Chemin	45 05 72	H/01W
White-Deer	Hameau	VOIR White Deer	45 57 75	G/13E
White Pear, Lac	Lac	VOIR Carré, Lac	48 06 68	C/02E
William, Lac	Lac	VOIR Williams, Lac	45 44 74	G/09E
William, Ruisseau	Ruisseau	VOIR Williams, Ruisseau	45 40 74	G/09W
Wilson, Chemin	Chemin	VOIR Noël, Chemin	45 07 72	H/01E
Wilson's-Corners	Localité	VOIR Wilson's Corners	45 37 75	G/12W
Witson, Lac	Lac	VOIR McCarthy, Lac	45 56 76	F/16E
Wolf-Bay	Hameau	VOIR Wolf Bay	50 16 60	K/08E
Worrell, Baie	Lac	VOIR Bertrand, Crique à	45 41 76	F/10E

Y

Yamaska, Réserve de chasse et de pêche de la	Réserve de chasse et pêche	VOIR Yamaska, Parc de la (Parc de récréation)	45 25 72	H/07E
---	-------------------------------	--	----------	-------

**CHAPITRE 4.
LISTE DES TERMES
GÉOGRAPHIQUES NORMALISÉS
ET RECOMMANDÉS**

CHAPITRE I
LISTES DE TERRES
GEOGRAPHIQUES NORMALES
ET RECOMMANDÉES

NOTE

Ce chapitre contient quatre listes de termes géographiques dont les définitions ont été, soit normalisés, soit recommandées par l'Office de la langue française, en collaboration avec la Commission de toponymie. Chacun de ces termes a déjà fait l'objet d'une publication à la *Gazette officielle du Québec*. À toutes fins on rappelle ici les coordonnées de chacun.

TERMINOLOGIE GÉOGRAPHIQUE

Avis de normalisation

Liste des génériques de type odonymique normalisés

Allée	G.O.Q., 4 octobre 1980, p. 9746.
Autoroute	G.O.Q., 6 décembre 1980, p. 11826.
Avenue	G.O.Q., 6 décembre 1980, p. 11826.
Boulevard	G.O.Q., 6 décembre 1980, p. 11826.
Carrefour	G.O.Q., 14 mars 1981, p. 4512.
Chemin	G.O.Q., 14 mars 1981, p. 4512.
Côte	G.O.Q., 14 mars 1981, p. 4512.
Cours	G.O.Q., 24 janvier 1981, p. 593.
Croissant	G.O.Q., 14 mars 1981, p. 4510.
Échangeur	G.O.Q., 24 janvier 1981, p. 593.
Impasse	G.O.Q., 24 janvier 1981, p. 593.
Montée	G.O.Q., 14 mars 1981, p. 4512.
Passage	G.O.Q., 24 janvier 1981, p. 593.
Passerelle	G.O.Q., 14 mars 1981, p. 4518.
Piste	G.O.Q., 14 mars 1981, p. 4518.
Place	G.O.Q., 4 octobre 1980, p. 9747.
Pont	G.O.Q., 14 mars 1981, p. 4512.
Promenade	G.O.Q., 14 mars 1981, p. 4512.
Rang	G.O.Q., 14 mars 1981, p. 4512.
Route	G.O.Q., 14 mars 1981, p. 4512.
Rue	G.O.Q., 6 décembre 1980, p. 11826.
Ruelle	G.O.Q., 24 janvier 1981, p. 593.
Sentier	G.O.Q., 24 janvier 1981, p. 593.
Square	G.O.Q., 4 octobre 1980, p. 9747.

Liste des autres termes normalisés

Abrupt	G.O.Q., 12 février 1983, p. 692.
Anse	G.O.Q., 20 août 1983, p. 3786.
Archipel	G.O.Q., 12 février 1983, p. 691.
Baie	G.O.Q., 12 février 1983, p. 692.
Banc	G.O.Q., 13 novembre 1982, p. 8615.
Banc de pêche	G.O.Q., 13 novembre 1982, p. 8615.
Banc de sable	G.O.Q., 13 novembre 1982, p. 8615.
Barre	G.O.Q., 13 novembre 1982, p. 8615.
Batture	G.O.Q., 12 février 1983, p. 692.
Branche	G.O.Q., 19 juin 1982, p. 5617.
Bras	G.O.Q., 19 juin 1982, p. 5617.
Brisant	G.O.Q., 12 février 1983, p. 692.
Canal	G.O.Q., 13 novembre 1982, p. 8615.
Canyon	G.O.Q., 20 août 1983, p. 3786.

Chaîne de montagnes	G.O.Q., 19 mars 1983, p. 1266.
Chenal	G.O.Q., 13 novembre 1982, p. 8615.
Chute	G.O.Q., 19 juin 1982, p. 5617.
Col	G.O.Q., 19 mars 1983, p. 1266.
Confluent	G.O.Q., 13 novembre 1982, p. 8616.
Cordon littoral	G.O.Q., 19 mars 1983, p. 1266.
Corniche	G.O.Q., 12 février 1983, p. 692.
Coude	G.O.Q., 19 juin 1982, p. 5617.
Courant	G.O.Q., 19 juin 1982, p. 5617.
Courbe	G.O.Q., 19 juin 1982, p. 5617.
Crevasse	G.O.Q., 20 août 1983, p. 3786.
Crique	G.O.Q., 12 février 1983, p. 692.
Détroit	G.O.Q., 13 novembre 1982, p. 8616.
Dune	G.O.Q., 19 mars 1983, p. 1267.
Écueil	G.O.Q., 12 février 1983, p. 692.
Escarpement	G.O.Q., 12 février 1983, p. 692.
Esker	G.O.Q., 19 mars 1983, p. 1266.
Estran	G.O.Q., 12 février 1983, p. 692.
Fjord	G.O.Q., 19 mars 1983, p. 1266.
Flèche	G.O.Q., 13 novembre 1982, p. 8615.
Fleuve	G.O.Q., 13 novembre 1982, p. 8616.
Fosse	G.O.Q., 13 novembre 1982, p. 8615.
Fossé	G.O.Q., 13 novembre 1982, p. 8616.
Fosse à saumon	G.O.Q., 12 février 1983, p. 692.
Golfe	G.O.Q., 13 novembre 1982, p. 8616.
Gorge	G.O.Q., 20 août 1983, p. 3786.
Goulet	G.O.Q., 13 novembre 1982, p. 8615.
Haut-fond	G.O.Q., 13 novembre 1982, p. 8615.
Île	G.O.Q., 13 novembre 1982, p. 8615.
Îlot	G.O.Q., 12 février 1983, p. 692.
Lac	G.O.Q., 21 janvier 1984, p. 247.
Lac artificiel	G.O.Q., 21 janvier 1984, p. 247.
Lagune	G.O.Q., 19 mars 1983, p. 1266.
Méandre	G.O.Q., 19 juin 1982, p. 5617.
Mer	G.O.Q., 13 novembre 1982, p. 8615.
Mouillage	G.O.Q., 13 novembre 1982, p. 8615.
Passé	G.O.Q., 13 novembre 1982, p. 8615.
Péninsule	G.O.Q., 12 février 1983, p. 692.
Pic	G.O.Q., 19 mars 1983, p. 1267.
Piémont	G.O.Q., 19 mars 1983, p. 1266.

Plaine	G.O.Q., 20 août 1983, p. 3786.
Plateau	G.O.Q., 20 août 1983, p. 3786.
Presqu'île	G.O.Q., 12 février 1983, p. 692.
Puits artésien	G.O.Q., 20 août 1983, p. 3786.
Rapide	G.O.Q., 19 juin 1982, p. 5617.
Ravin	G.O.Q., 20 août 1983, p. 3786.
Ravine	G.O.Q., 20 août 1983, p. 3786.
Récif	G.O.Q., 12 février 1983, p. 692.
Remous	G.O.Q., 19 juin 1982, p. 5617.
Réservoir	G.O.Q., 21 janvier 1984, p. 247.
Rigole	G.O.Q., 12 février 1983, p. 691.
Rivière	G.O.Q., 12 février 1983, p. 691.
Roche	G.O.Q., 12 février 1983, p. 692.
Rocher	G.O.Q., 12 février 1983, p. 692.
Ruisseau	G.O.Q., 12 février 1983, p. 691.
Sommet	G.O.Q., 19 mars 1983, p. 1266.
Source	G.O.Q., 12 février 1983, p. 692.
Vallée	G.O.Q., 21 janvier 1984, p. 247.

Avis de recommandation

Liste 1 — Termes recommandés et en instance de normalisation

Aérodrome	G.O.Q., 25 août 1984, p. 3952.
Aéroport	G.O.Q., 25 août 1984, p. 3952.
Arboretum	G.O.Q., 25 août 1984, p. 3952.
Arrêt ferroviaire	G.O.Q., 25 août 1984, p. 3952.
Bleuetière	G.O.Q., 25 août 1984, p. 3952.
Camp forestier	G.O.Q., 26 janvier 1985, p. 268.
Camp saisonnier	G.O.Q., 26 janvier 1985, p. 268.
Cédrière	G.O.Q., 25 août 1984, p. 3952.
Commune	G.O.Q., 25 août 1984, p. 3952.
Domaine	G.O.Q., 25 août 1984, p. 3952.
Estuaire	G.O.Q., 25 août 1984, p. 3952.
Gare ferroviaire	G.O.Q., 26 janvier 1985, p. 268.
Grève	G.O.Q., 25 août 1984, p. 3952.
Hydrobase	G.O.Q., 25 août 1984, p. 3952.
Jardin zoologique	G.O.Q., 25 août 1984, p. 3952.
Parc public	G.O.Q., 25 août 1984, p. 3952.
Plage	G.O.Q., 25 août 1984, p. 3952.
Poste d'accueil	G.O.Q., 26 janvier 1985, p. 268.
Savane	G.O.Q., 25 août 1984, p. 3952.
Secteur résidentiel	G.O.Q., 26 janvier 1985, p. 268.
Station de chemin de fer	G.O.Q., 26 janvier 1985, p. 268.

Liste 2 — Termes recommandés

About	G.O.Q., 25 août 1984, p. 3958.
Base militaire	G.O.Q., 26 janvier 1985, p. 268.
Bois	G.O.Q., 25 août 1984, p. 3958.
Bosquet	G.O.Q., 25 août 1984, p. 3958.
Bras-mort	G.O.Q., 25 août 1984, p. 3958.
Bureau de poste	G.O.Q., 25 août 1984, p. 3958.

Bureau de poste militaire	G.O.Q., 25 août 1984, p. 3958.
Butte	G.O.Q., 26 novembre 1983, p. 5416.
Cairn	G.O.Q., 26 janvier 1985, p. 268.
Camp militaire	G.O.Q., 26 janvier 1985, p. 268.
Cap	G.O.Q., 12 février 1983, p. 697.
Cascade	G.O.Q., 19 juin 1982, p. 5617.
Cascatelle	G.O.Q., 19 juin 1982, p. 5617.
Cataracte	G.O.Q., 19 juin 1982, p. 5617.
Caverne	G.O.Q., 1 ^{er} octobre 1983, p. 4493.
Centre de ski	G.O.Q., 25 août 1984, p. 3958.
Centre de villégiature	G.O.Q., 25 août 1984, p. 3958.
Champ	G.O.Q., 25 août 1984, p. 3958.
Colline	G.O.Q., 26 novembre 1983, p. 5416.
Coteau	G.O.Q., 26 novembre 1983, p. 5416.
Cratère météorique	G.O.Q., 1 ^{er} octobre 1983, p. 4493.
Crête	G.O.Q., 19 mars 1983, p. 1267.
Débarcadère	G.O.Q., 26 janvier 1985, p. 268.
Défilé	G.O.Q., 19 mars 1983, p. 1267.
Dépôt forestier	G.O.Q., 25 août 1984, p. 3959.
District judiciaire	G.O.Q., 26 janvier 1985, p. 268.
Division de recensement	G.O.Q., 26 janvier 1985, p. 268.
Ensemble résidentiel	G.O.Q., 25 août 1984, p. 3959.
Étang	G.O.Q., 21 janvier 1984, p. 247.
Falaise	G.O.Q., 12 février 1983, p. 697.
Fleuve côtier	G.O.Q., 19 mars 1983, p. 1267.
Fondrière	G.O.Q., 25 août 1984, p. 3958.
Forêt	G.O.Q., 25 août 1984, p. 3958.
Forêt domaniale	G.O.Q., 26 janvier 1985, p. 268.
Forêt expérimentale	G.O.Q., 25 août 1984, p. 3959.
Fort	G.O.Q., 25 août 1984, p. 3959.
Grotte	G.O.Q., 1 ^{er} octobre 1983, p. 4493.
Kettle	G.O.Q., 25 août 1984, p. 3958.
Lac salé	G.O.Q., 21 janvier 1984, p. 247.
Langue de terre	G.O.Q., 12 février 1983, p. 697.
Marais	G.O.Q., 25 août 1984, p. 3958.
Mare	G.O.Q., 21 janvier 1984, p. 247.
Marécage	G.O.Q., 25 août 1984, p. 3958.
Massif	G.O.Q., 19 mars 1983, p. 1267.
Mont	G.O.Q., 26 novembre 1983, p. 5416.
Montagne	G.O.Q., 26 novembre 1983, p. 5416.
Niche	G.O.Q., 1 ^{er} octobre 1983, p. 4493.
Parc de récréation	G.O.Q., 25 août 1984, p. 3959.
Pépinière	G.O.Q., 25 août 1984, p. 3958.
Pointe	G.O.Q., 12 février 1983, p. 697.
Pont naturel	G.O.Q., 20 août 1982, p. 3786.
Portage	G.O.Q., 26 janvier 1985, p. 268.
Promontoire	G.O.Q., 12 février 1983, p. 697.
Puits naturel	G.O.Q., 20 août 1983, p. 3786.
Région	G.O.Q., 26 janvier 1985, p. 268.
Région administrative	G.O.Q., 26 janvier 1985, p. 268.

- Réserve militaire G.O.Q., 26 janvier 1985, p. 268.
Sentier de
migration G.O.Q., 9 mars 1985, p. 1137.
Station de ski G.O.Q., 25 août 1984, p. 3959.
Station forestière G.O.Q., 25 août 1984, p. 3959.
Station
météorologique G.O.Q., 26 janvier 1985, p. 268.
Station militaire G.O.Q., 26 janvier 1985, p. 268.
Station radar G.O.Q., 25 août 1984, p. 3959.
Terrain de
camping G.O.Q., 25 août 1984, p. 3959.
Terrasse G.O.Q., 19 mars 1983, p. 1267.
Tourbière G.O.Q., 25 août 1984, p. 3958.
Versant G.O.Q., 1^{er} octobre 1983, p. 4493.
Village forestier G.O.Q., 25 août 1984, p. 3959.
Zone d'exploitation
contrôlée G.O.Q., 26 janvier 1985, p. 268.

Port de retour garanti
Gazette officielle du Québec
1279, boulevard Charest ouest
Québec
G1N 4K7

ISSN 0703-5756

116005 623
LIBRAIRIE DE L'ÉDITEUR
OFFICIEL DU QUÉBEC
NIVEAU DE LA PROMENADE
COMPLEXE DES JARDINS
MONTREAL, PQ

8301

Canada Post
Postes Canada
 postage paid / Port payé

Bulk En nombre
hird troisième
lass classe
ermis No. 2614
Québec

H5B 1B8

Les PUBLICATIONS DU QUÉBEC

Le Saint-Laurent

une ressource nationale prioritaire



Par sa situation géographique et par son histoire, le Québec constitue une grande région maritime du monde, à fortiori des Amériques. Du Canada - les faits le démontrent - c'est la province maritime par excellence. N'y a-t-il pas lieu dès lors que le Québec se comporte comme un chef de file du secteur maritime, à l'instar de ce qu'il est devenu dans le domaine hydro-électrique? C'est à cette question que tente de répondre le groupe de travail du projet Saint-Laurent, chargé de conseiller le gouvernement en ce qui a trait à la mise en valeur des potentialités du fleuve Saint-Laurent.

Le Saint-Laurent ressource nationale prioritaire
1985, XIV + 192 pages.
EQO 22244-8
34 photos noir et blanc
9,95 \$

En vente dans nos librairies ou par commande postale à :
Ministère des Communications
Case postale 1005
Québec (Québec) G1K 7B5
(418) 643-5150

Paiement par chèque ou mandat-poste à l'ordre de **Les Publications du Québec**.

Québec 

Librairies de l'Éditeur officiel:

Québec Centre administratif «G» Tél.: 643-3895	Sainte-Foy Place Sainte-Foy Tél.: 651-4202	Montréal Complexe Desjardins Tél.: 873-6101	Hull 662, boulevard Saint-Joseph Tél.: 770-0111
---	---	--	--

Concessionnaires:

Trois-Rivières Librairie Multi-Service enr. Tél.: 378-1525	Chicoutimi Librairie Régionale Tél.: 549-7135	Sherbrooke Bibrairie G.G.C. Tél.: 566-0344
---	--	---

Commande postale:

Ministère des Communications
Direction des ventes
C.P. 1005
Québec (Québec)
G1K 7B5



Éditeur officiel
Québec