



Département des Techniques d'Aménagement Cynégétique et Halieutique

INVENTAIRE DE NIDS D'OISEAUX MARINS ET COLONIAUX DE L'ARCHIPEL DE
RAGUENEAU, ESTUAIRE MARITIME DU SAINT-LAURENT
MAI 2018

Présenté aux

Service canadien de la faune
Région de Québec
et

Ministère des Forêts, de la Faune et des Parcs
Direction régionale de la Côte-Nord
et

Municipalité de Ragueneau

par

Dominic Francoeur
Professeur au département de TACH

MAI 2018

ISBN 978-2-9817090-2-8

ISBN 978-2-9817090-3-5 (PDF)

TABLES DES MATIÈRES

TABLES DES MATIÈRES	i
LISTE DES TABLEAUX.....	ii
LISTE DES FIGURES	iii
1. INTRODUCTION	1
2. MÉTHODOLOGIE.....	2
2.1 Archipel de Ragueneau.....	2
2.1.1 Technique « couloirs-strates » : île de la Mine	5
2.1.2 Technique « couloirs-strates » : île la Boule	7
2.1.3 Technique « recouvrement total avec un transect mobile » : île la Petite Boule et Récif Boulay	8
2.1.4 Dénombrement de petit pingouin et de mouette tridactyle	9
3. RÉSULTATS	12
3.1 Habitat.....	12
3.2 Espèces présentes et abondance relative	26
3.3 Bihoreau gris	29
3.4 Cormoran à aigrettes	32
3.5 Eider à duvet.....	34
3.6 Petit pingouin	36
3.7 Mouette tridactyle.....	36
3.8 Bernache du Canada	36
4. CONCLUSION	37
5. BIBLIOGRAPHIE	38
6. ANNEXE	41

LISTE DES TABLEAUX

- Tableau 1 : Dénombrement et composition des nids de bihoreau gris, de cormoran à aigrettes, d'eider à duvet, de grand héron, de mouette tridactyle et de petit pingouin des îles de la Mine, de la Boule, de la Petite boule et du Récif Boulay, archipel de Ragueneau, les 28 et 29 mai 2018.....27
- Tableau 2 : Dénombrement de nids occupés d'oiseaux marins et coloniaux de l'archipel de Ragueneau, 1986 à 2018. 28
- Tableau 3 : Caractérisation des nids actifs de bihoreau gris des îles de la Mine et de la Petite Boule de l'archipel de Ragueneau les 28 et 29 mai 2018.....31
- Tableau 4 : Caractérisation des nids actifs de cormoran à aigrettes de l'île de la Mine et du Récif Boulay de l'archipel de Ragueneau les 28 et 29 mai 2018.33
- Tableau 5 : Caractérisation des nids actifs d'eider à duvet des îles de la Mine, de la Boule, de la Petite Boule et du Récif Boulay de l'archipel de Ragueneau, les 28 et 29 mai 2018.35

LISTE DES FIGURES

Figure 1 : Carte de localisation des îles de l'archipel de Ragueneau, estuaire de la rivière aux Outardes, MRC de Manicouagan.....	3
Figure 2 : Illustration de la technique « couloirs-strates » dans le secteur situé au centre de l'île de la Mine, archipel de Ragueneau, le 28 mai 2018.	6
Figure 3 : Illustration de la technique « couloirs-strates » dans le secteur situé au Nord-Ouest de l'île la Boule, archipel de Ragueneau, le 29 mai 2018.	7
Figure 4 : Illustration de la technique « recouvrement total avec un transect mobile » dans le secteur Sud-Ouest de l'île la Petite Boule, archipel de Ragueneau, le 29 mai 2018.....	8
Figure 5 : Petit pingouin en mer à l'Est de l'île de la Mine, archipel de Ragueneau, le 28 mai 2018.....	9
Figure 6 : Mouette tridactyle, 28 mai 2018.....	10
Figure 7 : Nids de mouette tridactyle, 28 mai 2018.	11
Figure 8 : Sureau rouge, 28 mai 2018.	13
Figure 9 : Framboisier, 28 mai 2018.....	13
Figure 10 : Épilobe à feuilles étroites, 28 mai 2018.....	14
Figure 11 : Secteur de cormoran à aigrettes, 28 mai 2018.....	14
Figure 12 : Concentration de nids de cormoran à aigrettes, 28 mai 2018.	15
Figure 13 : Nid d'eider à duvet, 28 mai 2018.	15
Figure 14 : Nid de bihoreau gris, 28 mai 2018.....	16
Figure 15 : Vue d'ensemble de la végétation de l'île la Boule, 29 mai 2018.....	17
Figure 16 : Végétation dans le secteur Nord de l'île la Boule, 29 mai 2018.	17
Figure 17 : Végétation dans le secteur Ouest de l'île la Boule, 29 mai 2018.....	18
Figure 18 : Framboisier présent à l'île la Boule, 29 mai 2018.....	18
Figure 19 : Vestiges desséchés des arbres sur l'île de la Boule, 29 mai 2018.....	19
Figure 20 : Bouleau à papier, en pleine croissance, sur l'île la Boule, 29 mai 2018.	19

Figure 21 : Couverture végétale de l'île la Petite Boule (vue à partir de l'île la Boule), 29 mai 2018.	20
Figure 22 : Framboisier, herbacées et sureau rouge sur l'île la Petite Boule, 29 mai 2018.	21
Figure 23 : Récif Boulay (vue à partir de l'île la Boule), 29 mai 2018.	22
Figure 24 : Récif Boulay (vue à partir du Nord-Est vers les Sud-Ouest), 29 mai 2018. .	22
Figure 25 : Rumex crépu, Récif Boulay, 29 mai 2018.	23
Figure 26 : Angélique pourpre, Récif Boulay, 29 mai 2018.	23
Figure 27 : Couverture végétale dense, Récif Boulay, 29 mai 2018.	24
Figure 28 : Nid d'eider à duvet, Récif Boulay, 29 mai 2018.	24
Figure 29 : Nid de bihoreau, Récif Boulay, 29 mai 2018.	25

1. INTRODUCTION

Depuis 1986, dans le cadre des travaux pratiques du cours d'ornithologie appliquée de 5^e session du programme de TACH (Techniques d'Aménagement Cynégétique et Halieutique) du Cégep de Baie-Comeau, les élèves investiguent l'archipel de Ragueneau. En 2018, c'est les 28 et 29 mai qu'un inventaire et une caractérisation des nids occupés d'oiseaux marins et coloniaux ont été réalisés. Ces îles sont localisées au niveau de la batture aux Outardes de la rivière aux Outardes, près de la Rive-Nord de l'estuaire marin du fleuve Saint-Laurent. Plus précisément, l'archipel se situe à l'intérieur des limites de la municipalité de Ragueneau, soit à environ 22 km à l'ouest de Baie-Comeau dans la MRC de Manicouagan. Ses coordonnées sont : 49°2'55,72" Nord et 68°33'5,49" Ouest (île de la Mine) ainsi que 49°3'18,12" Nord et 68°31'22,8" Ouest (Les Trois Sœurs).

Ce document rendra compte sommairement des principaux résultats découlant de ces inventaires effectués à la fin du mois de mai 2018 (deux groupes d'élèves).

2. MÉTHODOLOGIE

2.1 Archipel de Ragueneau

Au printemps 2018, 35 élèves et un technicien d'expérience ont effectué les recensements aviaires de l'archipel de Ragueneau (figure 1) durant deux journées, soit les 28 et 29 mai. Le 28, l'inventaire complet de l'île de la Mine a été effectué. Ensuite, le 29, l'inventaire du petit archipel Les Trois Sœurs constitué par les îles La Boule, La Petite Boule et le Récif Boulay a été fait.

Afin de réduire au minimum le temps de notre présence sur ces îles, l'investigation terrestre n'a pas pris en compte les nombreux nids de goéland argenté (*Larus argentatus*) et de goéland marin (*Larus marinus*). Les espèces recherchées par les inventaires demeurent tous les autres oiseaux marins et coloniaux nicheurs dont notamment : le bihoreau gris (*Nycticorax nycticorax*), le cormoran à aigrettes (*Phalacrocorax auritus*), le grand héron (*Ardea herodias*) et l'eider à duvet (*Somateria mollissima*).

À ces espèces s'ajoutent annuellement depuis 2002, le petit pingouin (*Alca torda*), qui semblerait fréquenter que l'île de la Mine. Aussi, depuis 2010, la mouette tridactyle (*Rissa tridactyla*) complète ces espèces toujours sur cette même île (Bisaillon, 2010, 2011, 2012, 2013 et 2014. Francoeur, 2015, 2016 et 2017).

Depuis plusieurs années, dans nos suivis aviaires, seuls les « nids occupés » (**NO**) sont calculés. Ce sont des nids ayant manifestement été fréquentés par un couple durant la saison de nidification cela même si aucun œuf n'y a été pondu ou qu'aucun jeune n'y a été produit au moment de l'inventaire (Des Granges et Laporte, 1983). Les fientes fraîches sur le rebord du nid, la présence de duvet et de déchets dans le nid (ex. objets en plastique ou nylon, feuillage vert, présence de membranes et de fragments de coquilles), la structure du nid bien entretenue ou rafraîchie sont des indices qui confirment ce diagnostic de « nid occupé (**NO**) » en l'absence d'œuf, de jeune ou d'adulte sur le nid.

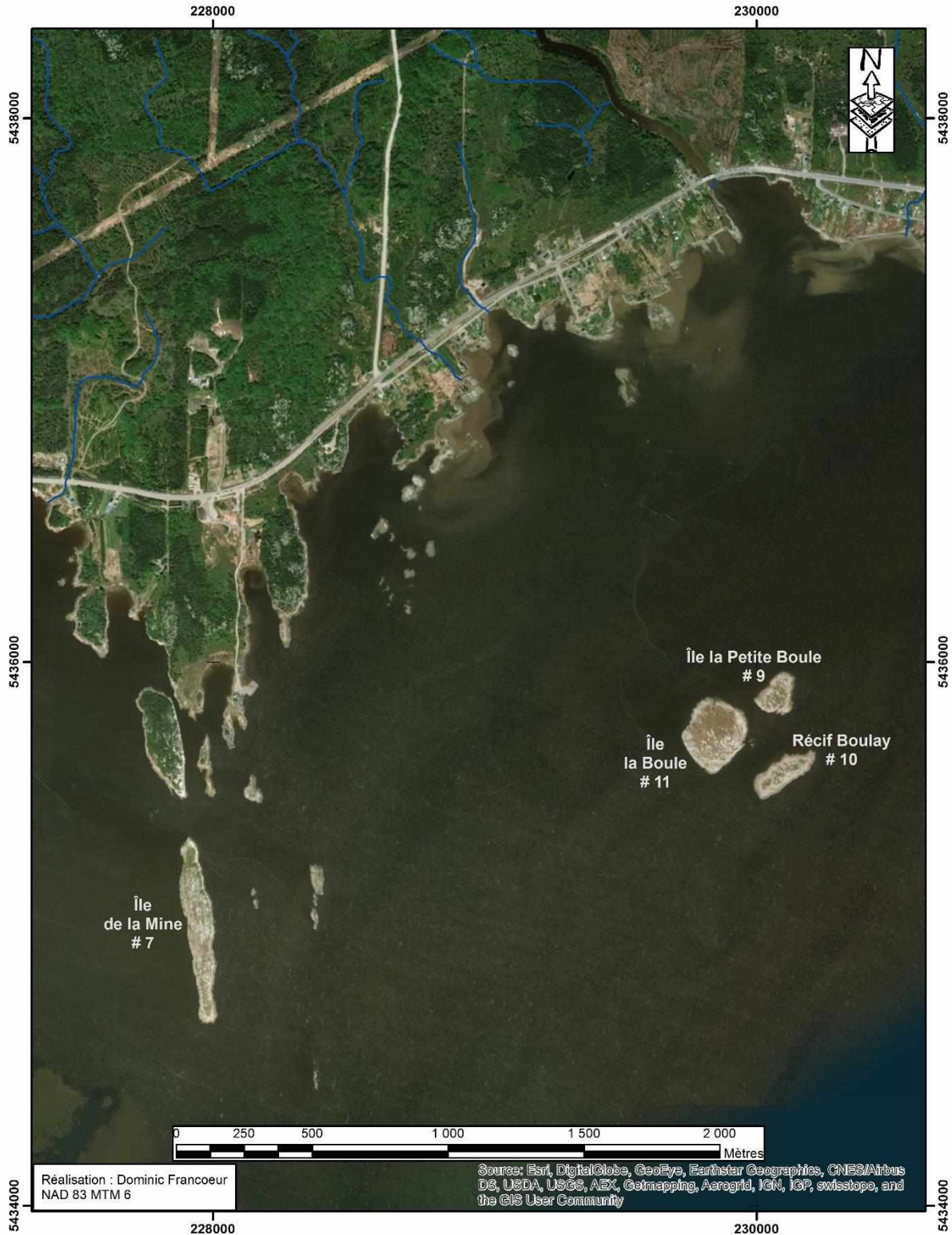

Figure 1 : Carte de localisation des îles de l'archipel de Ragueneau, estuaire de la rivière aux Outardes, MRC de Manicouagan

Ces « nids occupés (**NO**) » peuvent être par la suite sous-divisés en 4 types d'occupation de nid. Les nids « actifs » (**A**) sont des nids non prédatés, dont on a pu voir tout son contenu et ce dernier contenait au moins un œuf ou un jeune. Les nids « indéterminés » (?) sont ceux dont on n'a pu voir la totalité du contenu (ex. sommet d'un arbre, la canne couve, etc.). Les nids « prédatés » (**P**) sont ceux ayant été de toute évidence prédatés, en partie ou en totalité, ce qui implique que leur contenu a été altéré (ex. au moins un œuf cassé (dans ou près du nid) par un prédateur (généralement un goéland, mais parfois un renard), présence d'épanchement d'albumine dans ou à proximité du nid (ex. sur le duvet, fragments de coquilles)). Enfin le quatrième type, les nids « vacants » (**V**), sont des nids sans contenu (œuf, jeune) vivant, car : **1** - les jeunes sont éclos et ont quitté le nid (ex. eider), souvent la présence de membranes et de fragments de coquilles en témoigne; **2** - la ponte n'a pas débuté. Ce dernier type de nid peut aussi avoir un contenu (œuf, jeune), mais sans vie. Des indices tels qu'œufs froids ponctués de débris sur la coquille et présence de membranes corroborent que les jeunes ont quitté le nid (cas de l'eider) et/ou que le nid a été abandonné. Les nids actifs peuvent être par la suite caractérisés au niveau du nombre d'œufs, de jeunes et du stade de ces derniers (cuir, duvet, plume). En aucun temps, nous ne forçons un adulte couvant un nid à quitter ce dernier afin que nous puissions y caractériser son contenu. Ces nids sont classés alors comme **NO?** Lorsque présente, la couverture de duvet est toujours remise en place sur le nid (Bisaillon, 2014).

Bien que nous avons couvert et inventorié 100% de la surface de chacune des îles investiguées par voie terrestre, pour des raisons de logistiques et de topographies de terrain, pour le repérage des nids nous employons deux techniques d'inventaires, toujours les mêmes depuis plusieurs années. La première, est celle qui fait appel à l'approche « **couloirs-strates** » que nous utilisons pour les deux plus importantes îles, soit l'île de la Mine et l'île la Boule. La deuxième est celle qui fait appel à un « **recouvrement total avec un transect mobile** » couvrant la largeur totale de l'île. Cette approche est adoptée pour les îles la Petite Boule et le Récif Boulay. Chacune de ces techniques est décrite ci-après (Bisaillon, 2014).

2.1.1 Technique « **couloirs-strates** » : île de la Mine

L'accès à la zone du début d'inventaire, soit la pointe Sud de l'île, se fait en deux temps. Dans un premier temps, tous les passagers de chaque embarcation sont débarqués sur cette pointe, zone comportant le moins de nids. Par la suite, les conducteurs d'embarcation vont déposer, sauf pour une, celle-ci sur la plage Nord-Nord-Ouest de l'île. Une fois cette opération effectuée, ils reviennent dans une seule embarcation à la pointe Sud où les attend le reste du groupe afin d'entreprendre l'inventaire. À la fin de l'inventaire, alors rendus à la pointe Nord de l'île, à l'aide d'une des chaloupes rangées sur cette plage, les conducteurs retournent chercher la chaloupe laissée en début d'inventaire à la pointe Sud.

Cette stratégie vise à n'effectuer qu'un seul passage anthropique sur l'île, soit Sud vers le Nord, et ainsi réduire au maximum nos déplacements sur l'île, et par conséquent les perturbations aviaires. L'expérience démontre que généralement en moins d'une heure après notre passage les géniteurs, du moins les cormorans à aigrettes, car facilement visibles à distance, sont de retour sur leur nid (Bisaillon, 2014).

Sur le plan de la technique d'inventaire, l'approche méthodologique utilisée depuis plusieurs années pour cette île est celle utilisant sept couloirs orientés dans l'axe Sud-Nord. Par contre, pour l'inventaire 2018, l'approche utilisée a été d'utiliser 9 couloirs, car il y avait un nombre élevé d'élèves. On délimite chacun en tronçons de 30m, à l'aide de deux cordes jaunes de 30 mètres que l'on déplace simultanément en direction Nord, une fois l'inventaire de chacun des neuf tronçons de 30 mètres, d'une même strate, terminée. Le couloir # 1 est celui situé du côté Est, et le # 9, celui du côté Ouest. Évidemment, seul le côté terrestre des couloirs # 1 et # 9 est balisé par une corde. L'inventaire de chaque couloir est sous la responsabilité de 2 personnes (c.-à-d. une équipe). La figure 2 illustre cette procédure qui en est une en somme de transects (9) et de quadrats systématiques.

Comme l'île présente une topographie, une largeur et des densités de nids très variables tout au long de son parcours, c'est au chargé de projet (enseignant) que revient la responsabilité de faire passer simultanément les 9 équipes d'une strate donnée à la strate suivante. Il doit aussi adapter, lors de chaque progression de 30 mètres (c.-à-d. longueur d'une strate), la largeur des tronçons de couloirs afin que ceux-ci soient toujours, pour

une même strate, d'une largeur et d'une longueur relativement égales. Pour ce faire, il s'assure notamment que le couloir # 5 se situe pour l'essentiel toujours au centre de l'axe Sud-Nord de l'île (figure 2). Ainsi, chaque progression simultanée de 30 m constitue une « **strate** ». La strate # 1 étant celle du départ, au niveau de la pointe Sud de l'île. La dernière strate est celle située à la pointe Nord de l'île, soit la strate # 22.

Cette méthode de « **couloirs-strates** » délimités par des cordages permet une couverture terrestre totale des zones accessibles de l'île, réduit les risques de doublons et, lorsque désirée, autorise une localisation spatiale par parcelle (ou quadrat) de chaque nid, le tout avec un seul passage sur l'île. En 2018, l'inventaire a débuté vers 8h et s'est terminé, sans aucune pose, vers 13h, soit un total de 5 heures.



Figure 2 : Illustration de la technique « couloirs-strates » dans le secteur situé au centre de l'île de la Mine, archipel de Ragueneau, le 28 mai 2018.

2.1.2 Technique « couloirs-strates » : île la Boule

La méthodologie est identique à celle utilisée pour l'île de la Mine sauf qu'il y a 8 couloirs, orientés dans un angle de 220° , et un total de 7 strates (figure 3). La progression de l'inventaire s'effectue cette fois du Nord-Est (strate # 1) vers le Sud-Ouest (dernière strate) de l'île. Le couloir # 1 longe le versant Sud-Est, le couloir # 8 le versant Nord-Ouest. Compte tenu de la largeur de l'île, et des effectifs dont nous disposons, l'inventaire se fait en deux temps. Dans un premier temps, on effectue l'inventaire des couloirs # 5 à # 8 inclusivement. Une fois terminé, on passe à celui des couloirs # 1 à # 4. Exceptionnellement dans le cas du couloir # 4, côté Ouest, des rubans sismiques sont fixés à la végétation à la fin de chaque strate afin de servir de repère lors de la délimitation, côté Est, du couloir # 5 (Bisaillon, 2014).



Figure 3 : Illustration de la technique « couloirs-strates » dans le secteur situé au Nord-Ouest de l'île la Boule, archipel de Ragueneau, le 29 mai 2018.

2.1.3 Technique « **recouvrement total avec un transect mobile** » : île la Petite Boule et Récif Boulay

Pour ces deux îles, la couverture terrestre est toujours de 100% de la superficie de l'île. Compte tenu de la taille de l'île, l'inventaire s'effectue par une progression coordonnée des élèves sur une ligne (transect) couvrant la largeur totale de l'île (figure 4) du Sud-Ouest vers le Nord-Est. Il n'y a donc pas ici utilisation de parcelle ou de couloir.



Figure 4 : Illustration de la technique « recouvrement total avec un transect mobile » dans le secteur Sud-Ouest de l'île la Petite Boule, archipel de Ragueneau, le 29 mai 2018.

2.1.4 Dénombrement de petit pingouin et de mouette tridactyle

Pour l'instant, ces deux espèces ne se retrouvent que sur les falaises Est de l'île de la Mine. Dans le cas du petit pingouin, comme nous sommes en présence ici d'une petite colonie, donc fragile, et localisée en des endroits difficiles d'accès, la directive d'inventaire pour les nids de cette espèce en était une de prudence et du moindre dérangement. La recherche de nids ne devait pas être exhaustive. Seulement les nids évidents et faciles d'accès devaient faire l'objet d'une caractérisation. Compte tenu du comportement cryptique de nidification chez cet alcidé, notamment dans des failles de falaises escarpées, et compte tenu de la difficulté d'accès et d'inventaire en de tels lieux, notre suivi de cette espèce est principalement basé sur le dénombrement d'adultes (en vol ou sur la mer (figure 5)) à proximité des nids (21 en 2006, 30 en 2007, 22 en 2008, 28 en 2009, 41 en 2010, 47 en 2011, 48 en 2012, 48 en 2013 (Bisaillon, 2014), 50 en 2015, 50 en 2016, 49 en 2017 et entre 85 et 95 en 2018 (Francoeur, 2015, 2016, 2017 et 2018)).



Figure 5 : Petit pingouin en mer à l'Est de l'île de la Mine, archipel de Ragueneau, le 28 mai 2018.

Étant donné que l'alcidé pour l'instant ne niche selon nos inventaires passés que dans la zone littorale Est de l'île de la Mine, l'équipe ayant la charge de l'inventaire du couloir longeant la rive Est (couloir # 1) de cette île, et l'équipe ayant la charge du couloir longeant la rive Ouest (couloir # 9), avaient aussi pour mission en plus du dénombrement de nids, celui du dénombrement aux jumelles des individus de cette espèce. À ces équipes, l'enseignant complétait l'effort d'investigation. Notre surveillance d'adulte à l'aide de jumelles s'est aussi effectuée lors de l'inventaire des nids de l'archipel Les Trois Sœurs, au cas où il y aurait eu expansion spatiale de la colonie.

Pour ce qui est de la mouette tridactyle, étant donné sa présence toute récente dans l'archipel, soit 2010, et ses effectifs très bas (5 nids en 2015, 18 nids en 2016, 37 nids en 2017 et 117 nids en 2018), son implantation est donc pour l'instant très fragile, mais en croissance. Bien que le comportement cryptique ne soit pas ici en cause, elle niche cependant aussi dans des endroits escarpés difficiles d'accès (figure 6 et 7). Par conséquent, notre approche d'inventaire pour ce laridé fut la même que celle retenue pour le petit pingouin (Bisaillon, 2014).



Figure 6 : Mouette tridactyle, 28 mai 2018.

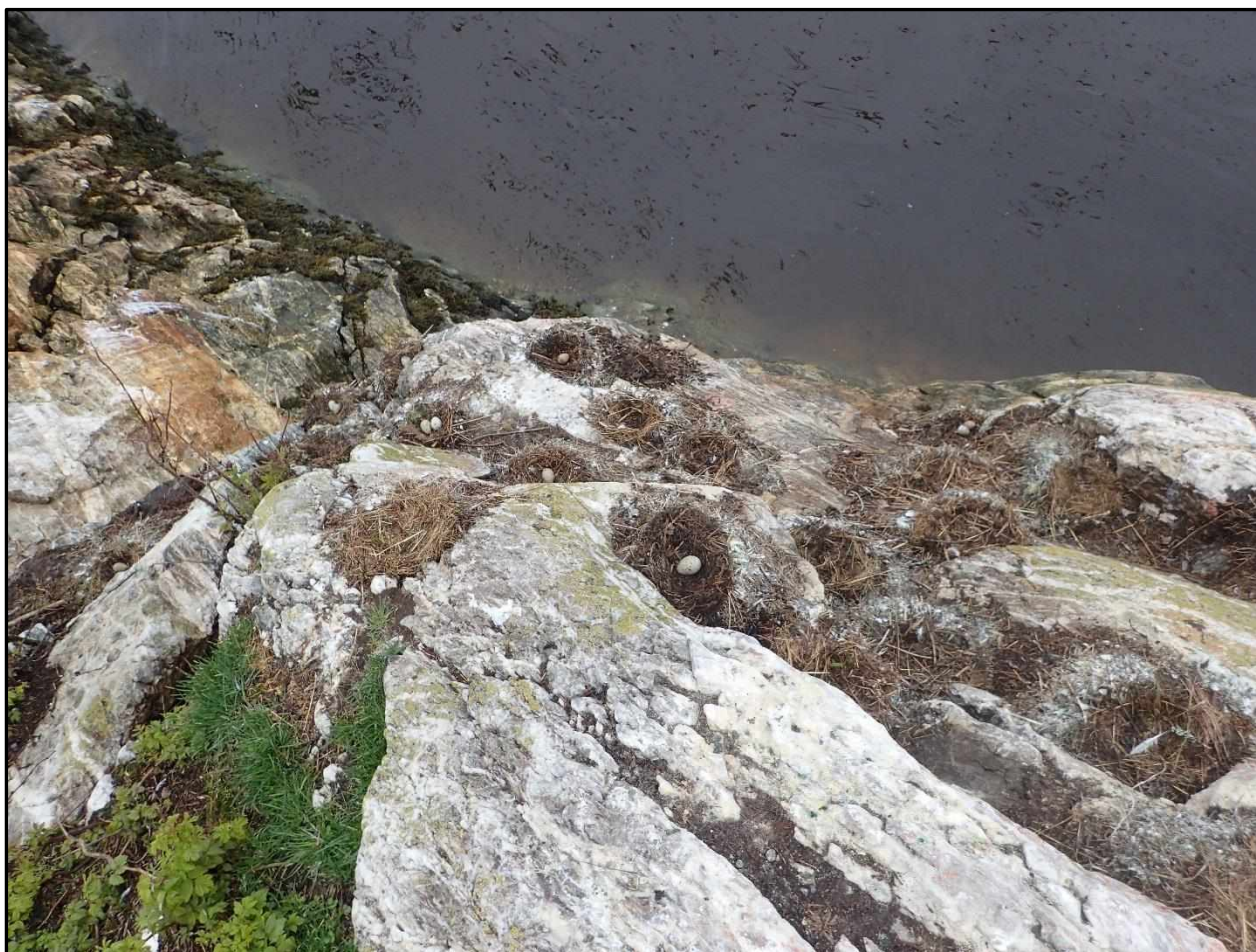

Figure 7 : Nids de mouette tridactyle, 28 mai 2018.

3. RÉSULTATS

Tel que mentionné auparavant, l'inventaire de l'île de la Mine fut réalisé le 28 mai et le 29 mai nous procédions à celui du petit archipel Les Trois Sœurs. Cela correspond à la période habituelle des inventaires passés.

3.1 Habitat

Chacune des îles mentionnées dans le présent document a déjà fait sommairement l'objet d'une description antérieure par M. Serge R. Bisailon (enseignant à la retraite du département de TACH). Le lecteur trouvera notamment dans Bisailon (2010) ces informations pour les îles de l'archipel Les Trois Sœurs, et dans Bisailon (2011, 2012 et 2013), pour celles des îles de la Mine et Blanche.

Île de la Mine

Le sureau rouge (*Sambucus pubens*), le framboisier (*Rubus idaeus*) et l'épilobe à feuilles étroites (*Epilobium angustifolium*) (figure 8, 9 et 10) constituent les principales espèces qui assurent le recouvrement végétal de cette île. Malgré des secteurs de densité très forte, leurs croissances en hauteur demeurent toujours limitées à moins de deux mètres. Les graminées viennent compléter pour l'essentiel cette couverture végétale. Aucun signe pour l'instant d'un rétablissement de la strate arborescente.

Depuis 2012 (Bisailon, 2014), nous avons constaté une forte concentration des sites de nidifications denses du cormoran à aigrettes. Cette progression s'est évidemment faite aux dépens du couvert végétal en ces endroits, comme on peut le constater aux figures 11 et 12. Malgré cette présence de phalacrocoracidés, cette île présente toujours d'excellents sites pour la nidification de l'eider à duvet et du bihoreau gris comme en témoignent notamment les figures 13 et 14.



Figure 8 : Sureau rouge, 28 mai 2018.



Figure 9 : Framboisier, 28 mai 2018.



Figure 10 : Épilobe à feuilles étroites, 28 mai 2018.



Figure 11 : Secteur de cormoran à aigrettes, 28 mai 2018.



Figure 12 : Concentration de nids de cormoran à aigrettes, 28 mai 2018.



Figure 13 : Nid d'eider à duvet, 28 mai 2018.



Figure 14 : Nid de bihoreau gris, 28 mai 2018.

L'archipel les Trois sœurs

Le 29 mai 2018, en plus de la caractérisation des nids d'oiseaux marins, plusieurs photographies ont été prises (figures 15 à 18) permettant ainsi de suivre l'évolution de la couverture végétale sur l'île La Boule.



Figure 15 : Vue d'ensemble de la végétation de l'île la Boule, 29 mai 2018.



Figure 16 : Végétation dans le secteur Nord de l'île la Boule, 29 mai 2018.



Figure 17 : Végétation dans le secteur Ouest de l'île la Boule, 29 mai 2018.



Figure 18 : Framboisier présent à l'île la Boule, 29 mai 2018.

La figure 19 nous permet de constater les vestiges desséchés d'arbres dans le secteur Ouest de l'île.



Figure 19 : Vestiges desséchés des arbres sur l'île de la Boule, 29 mai 2018.

Par contre, nous avons remarqué une amélioration de la couverture végétale de moins de 0,5 m de hauteur, et ici et là, la présence de jeunes tiges de bouleau à papier (*Betula papyrifera*) en pleine croissance, de même que l'existence de quelques bouleaux en très bonne santé (figure 20).

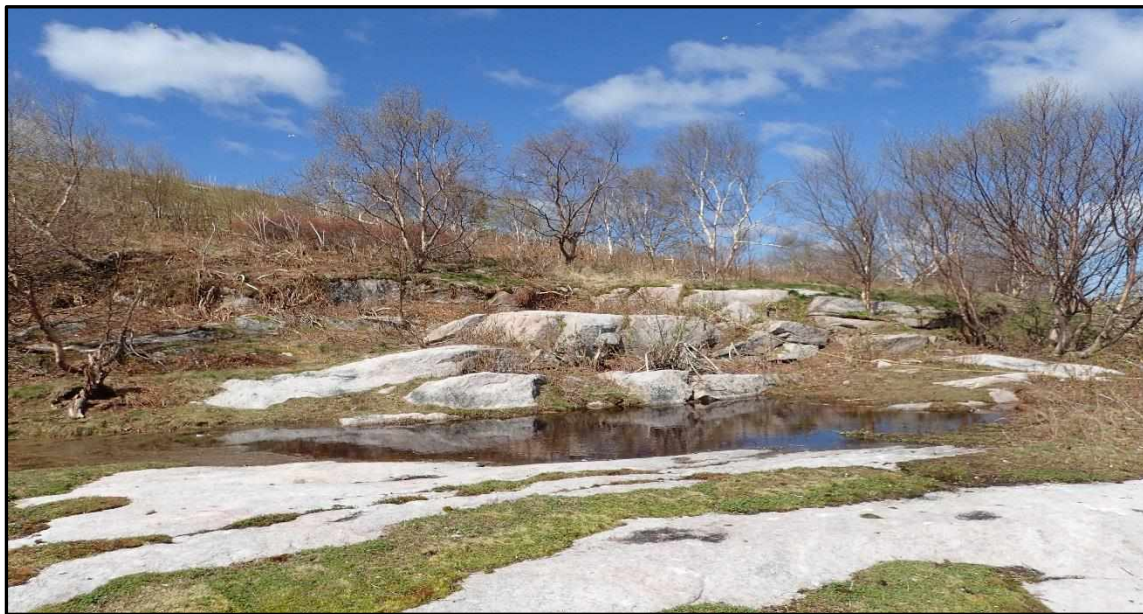

Figure 20 : Bouleau à papier, en pleine croissance, sur l'île la Boule, 29 mai 2018.

Sur l'île la Petite Boule, la couverture végétale se retrouve en haut de la ligne des grandes marées et elle est végétalisée à plus de 80% (figure 21). Cette végétation a cependant moins d'un mètre de hauteur et est constituée principalement de framboisier, d'herbacées et de sureau rouge (figure 22). Ce type de couvert offre un abri adéquat surtout pour la nidification de l'eider à duvet.



Figure 21 : Couverture végétale de l'île la Petite Boule (vue à partir de l'île la Boule), 29 mai 2018.



Figure 22 : Framboisier, herbacées et sureau rouge sur l'île la Petite Boule, 29 mai 2018.

Le Récif Boulay est illustré aux figures 23 et 24. On y retrouve sensiblement la même composition végétale que pour l'île la Petite Boule et aussi la présence de plusieurs plants de Rumex crépu (*Rumex crispus*) et d'Angélique Pourpre (*Angelica atropurpurea*) (figure 25 et 26). Certaines parties de l'île présentent une couverture assez dense, tel que l'illustre la figure 27. Cette couverture végétale constitue une zone utilisée par l'eider (figure 28), le cormoran et le bihoreau (figure 29) pour sa nidification.



Figure 23 : Récif Boulay (vue à partir de l'île la Boule), 29 mai 2018.



Figure 24 : Récif Boulay (vue à partir du Nord-Est vers les Sud-Ouest), 29 mai 2018.



Figure 25 : Rumex crépu, Récif Boulay, 29 mai 2018.

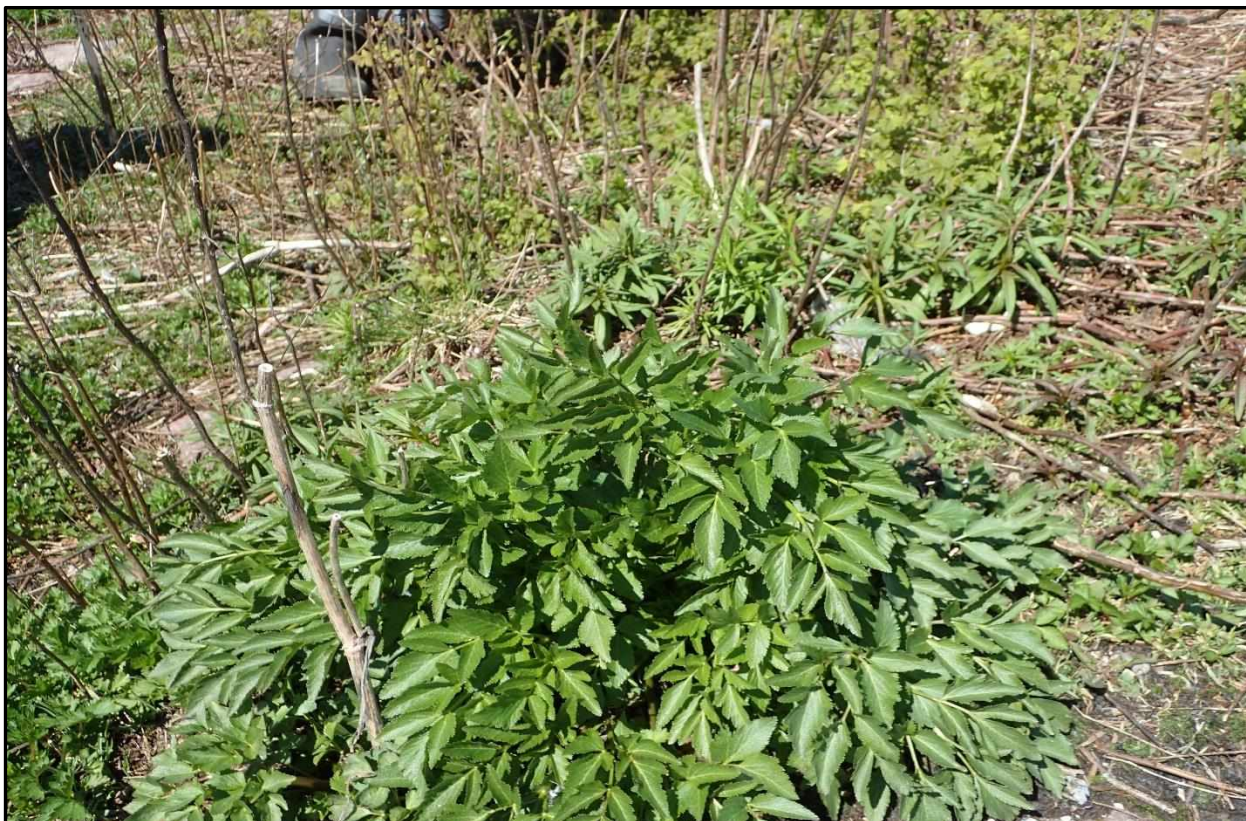

Figure 26 : Angélique pourpre, Récif Boulay, 29 mai 2018.



Figure 27 : Couverture végétale dense, Récif Boulay, 29 mai 2018.



Figure 28 : Nid d'eider à duvet, Récif Boulay, 29 mai 2018.



Figure 29 : Nid de bihoreau, Récif Boulay, 29 mai 2018.

3.2 Espèces présentes et abondance relative

À l'annexe I, on trouvera les résultats colligés pour chacun des **3 549 nids occupés (NO)** inventoriés pour l'ensemble de l'archipel de Ragueneau en 2018. Le tableau 1 présente une synthèse de ces données par île et par espèce. Afin de favoriser une analyse spatio-temporelle de la dynamique des colonies, au tableau 2 il est présenté une synthèse des résultats des dénombrements annuels que M. Serge R. Bisailon a effectués depuis 1986 dans cet archipel (Bisailon, 2014) ainsi que les résultats de 2015 à 2018.

Pour les quatre îles (la Mine, la Boule, la Petite Boule et le Récif Boulay) de l'archipel de Ragueneau, des sept (7) espèces cibles nicheuses recensées par le passé, on constate au tableau I qu'en mai 2018 nous avons localisé des nids occupés pour quatre (4) de ces espèces. Il s'agit par ordre d'importance du nombre de « nids occupés (NO) » le cormoran à aigrettes avec **2 206 nids** (62,2 %), l'eider à duvet avec **1 169 nids** (32,9 %), la mouette tridactyle avec **117 nids** (3,3 %) et le bihoreau gris avec **55 nids** (1,5 %). À ces quatre espèces s'ajoute le dénombrement du petit pingouin sur l'île de la Mine. **49 individus** furent dénombrés en mer. Notons aussi la présence de la bernache du Canada (*Branta canadensis*), qui depuis 2 ans niche sur les îles, mais avec un effectif de seulement **2 nids** (0,1 %). Cette année encore, et depuis plusieurs années, on remarque toujours l'absence du retour du grand héron et de la sterne pierregarin. Chacune des espèces cibles sera abordée dans les sections suivantes du présent chapitre.

En 2018, cet effectif de **3 549 nids occupés**, toutes espèces confondues, représente une diminution de **310 nids**, soit de **8 %**, par rapport aux **3 859 nids recensés** en 2017 (Francoeur, 2017). Au tableau 2, vous pourrez consulter la compilation faite pour la période de 1986 à 2018.

Île de la Mine

Au tableau 1, nous observons **2 768 nids occupés** dénombrés en 2018, soit **78 %** des nids occupés dénombrés pour l'ensemble de l'archipel de Ragueneau. Par ordre d'abondance ces espèces sont : le cormoran à aigrettes avec **2 146 nids** (77,5 %), l'eider à duvet avec **450 nids** (16,26 %), la mouette tridactyle avec **117 nids** (4,2 %), le bihoreau gris avec **54 nids** (2 %) et la bernache du Canada avec **1 nid** (0,04). S'ajoute à ces derniers, entre **85 et 95** petits pingouins dénombrés à proximité (en vol et sur la mer).

Ces **2 768 nids occupés (NO)** recensés en 2018 constituent une diminution par rapport à 2017 où nous avons dénombré **2 862 nids**. Cette légère diminution de **94 nids** (3,3 %) par rapport à 2017 est principalement attribuable à la diminution de 24,5 % (**146 nids**) d'eider à duvet, à la diminution de 34,1 % (**28 nids**) des bihoreaux gris, malgré l'augmentation de 216 % (**80 nids**) de mouette tridactyle.

Archipel Les Trois Sœurs

En 2018, on constate au tableau 1, **781 nids occupés**, soit **22 %** des nids occupés dénombrés pour l'ensemble de l'archipel de Ragueneau. Cela se dénombre par la présence de l'eider à duvet (**719 nids** (92,1 %)), du cormoran à aigrettes (**60 nids** (7,7 %)), du bihoreau gris (**1 nid** (0,1 %)) et de la bernache du Canada (**1 nid** (0.1 %)).

Ces **nids occupés (NO)** recensés en 2018 constituent une diminution par rapport à 2017 où nous avons dénombré **997 nids**. Cette diminution de **216 nids** (**21,7 %**) par rapport à 2017 est principalement attribuable à la diminution de 40,6 % (**41 nids**) des cormorans à aigrettes et à la diminution de 19,5 % (**174 nids**) des eiders à duvet.

3.3 Bihoreau gris

Les données du tableau 1 indiquent que les **56 nids recensés** se retrouvaient pratiquement tous sur l'île de la Mine (**55 nids** (**98,2 %**)). Le **nid** restants (**1,8 %**), occupés avec seulement un ou des œufs, a été recensé sur l'île Petite Boule. Le recensement sur l'île de la Mine nous a permis de constater que 11 nids (**20 %**) étaient localisés dans la partie Sud (strates de 1 à 11); que 43 nids (**78,2 %**) étaient localisés au centre (strates de 12 à 19) et qu'un nid (**1,8 %**) était localisé dans la partie Nord (strates 20 à 22). Sur ces 56 nids, **43 (NOO)** étaient occupés avec seulement un ou des œufs, **2 (NOV)** étaient vacants, **10 (NOP)** étaient prédatés et **1 (NOI)**

était inoccupé. Sur l'ensemble des espèces dénombrées sur ces deux îles, le bihoreau gris représentait **2 %** des nids recensés.

Pour l'ensemble de l'archipel des îles de Ragueneau, le bihoreau gris occupait **1,6 %** des nids recensés. Cela représente une très légère diminution comparativement à 2017, où le bihoreau gris occupait **2 %** des nids recensés.

Le tableau 3 nous démontre, pour les îles de la Mine et de la Petite Boule, que **43 nids** (sur un effectif de 53) comportaient **133 œufs** représentant **81,1 % d'occupation**. En moyenne, il y avait **3,1 œufs par nid**, pour l'île de la Mine et **3 œufs par nid**, pour l'île de la Petite Boule. Pour terminer, sur l'île de la Mine, **10 nids prédatés**, avec **31 œufs**, **deux nids vacants** et **1 nid inoccupé** ont été dénombrés. Les résultats nous indiquent qu'à ces dates, nous étions toujours en période d'incubation pour cette espèce.

Tableau 3 : Caractérisation des nids actifs de bihoreau gris des îles de la Mine et de la Petite Boule de l'archipel de Ragueneau les 28 et 29 mai 2018.

		NA						NOO		NOJ	
		N	Oeuf	Jeune				N	Oeuf	N	Jeune
				N	cuir	duvet	plume				
La Mine	N	52	161	0	0	0	0	42	130	0	0
	%				0	0	0	80,8	80,7	0	0
	Moy		3,1	0	0	0	0		3,1		0
	Min		1	0	0	0	0		1		0
	Max		8	0	0	0	0		8		0
La Boule	N	0	0	0	0	0	0	0	0	0	0
	%				0	0	0	0	0	0	0
	Moy		0	0	0	0	0		0		0
	Min		0	0	0	0	0		0		0
	Max		0	0	0	0	0		0		0
Petite Boule	N	1	3	0	0	0	0	1	3	0	0
	%				0	0	0	100	100	0	0
	Moy		3	0	0	0	0		3		0
	Min		3	0	0	0	0		3		0
	Max		3	0	0	0	0		3		0
Récif Boulay	N	0	0	0	0	0	0	0	0	0	0
	%				0	0	0	0	0	0	0
	Moy		0	0	0	0	0		0		0
	Min		0	0	0	0	0		0		0
	Max		0	0	0	0	0		0		0
Légende:											
N :	Effectif (total des nids de type A, P et ? à l'annexe 1);										
NA :	Nid actif;										
Œuf :	Total d'œufs présent dans les nids de type A, P et ? de l'Annexe 1;										
NOO :	Nid occupé avec seulement un ou des œuf (s) et excluant les NOP et NO?;										
NOJ :	Nid occupé avec seulement un ou des jeune (s) et excluant les NOP et NO?;										
MOY :	Moyenne;										
MIN :	Minimum;										
MAX :	Maximum;										

3.4 Cormoran à aigrettes

Tel que déjà mentionné et montré au tableau 1, cette espèce constituait la deuxième espèce en abondance de l'archipel Les Trois Sœurs avec ses 64 nids (**8,1 %**) et la première espèce en abondance de l'île de la Mine avec 2 148 nids (**77,2 %**). Pour l'archipel Les Trois Sœurs, sur les 64 nids, **29 (NOO)** étaient occupés avec seulement un ou des œufs, **31 (NOV)** étaient vacants et **4 (NOI)** étaient inoccupés. Pour l'île de la Mine, sur les 2 148 nids, **1 774 (NOO)** étaient occupés avec seulement un ou des œufs, **337 (NOV)** étaient vacants, **un (NO?)** était occupé, mais dont on n'a pu voir la totalité du contenu, **34 (NOP)** étaient prédatés et **2 (NOI)** étaient inoccupés.

Pour l'ensemble de l'archipel des îles de Ragueneau, le cormoran à aigrettes occupait **62 %** des nids recensés. Cela représente une augmentation minimale comparativement à 2017, où le cormoran à aigrettes occupait **61,5 %** des nids recensés.

Le tableau 4 nous démontre, pour l'île de la Mine, que **1 774 nids** (sur un effectif de 1 809) comportaient **4 897 œufs** représentant **98,6 % d'occupation**. En moyenne, il y avait **2,8 œufs par nid**. Les **34 nids prédatés**, représentaient **1,4 % d'œufs** (71) caractérisés.

Pour l'archipel Le Récif Boulay, les données du tableau 4 indiquent que **29 nids** comptaient **79 œufs** représentant **100 % d'occupation**. En moyenne, il y avait **2,7 œufs par nid**.

Tableau 4 : Caractérisation des nids actifs de cormoran à aigrettes de l'île de la Mine et du Récif Boulay de l'archipel de Ragueneau les 28 et 29 mai 2018.

		NA						NOO		NOJ	
		N	Oeuf	Jeune				N	Oeuf	N	Jeune
				N	cuir	duvet	plume				
La Mine	N	1809	4969	0	0	0	0	1774	4897	0	0
	%				0	0	0	98,1	98,6	0	0
	Moy		2,7	0	0	0	0		2,8		0
	Min		1	0	0	0	0		1		0
	Max		6	0	0	0	0		6		0
La Boule	N	0	0	0	0	0	0	0	0	0	0
	%				0	0	0	0	0	0	0
	Moy		0	0	0	0	0		0		0
	Min		0	0	0	0	0		0		0
	Max		0	0	0	0	0		0		0
Petite Boule	N	0	0	0	0	0	0	0	0	0	0
	%				0	0	0	0	0	0	0
	Moy		0	0	0	0	0		0		0
	Min		0	0	0	0	0		0		0
	Max		0	0	0	0	0		0		0
Récif Boulay	N	29	79	0	0	0	0	29	79	0	0
	%				0	0	0	100	100	0	0
	Moy		2,7	0	0	0	0		2,7		0
	Min		1	0	0	0	0		1		0
	Max		8	0	0	0	0		8		0
Légende:											
N :	Effectif (total des nids de type A, P et ? à l'annexe 1);										
NA :	Nid actif;										
Œuf :	Total d'œufs présent dans les nids de type A, P et ? de l'Annexe 1;										
NOO :	Nid occupé avec seulement un ou des œuf (s) et excluant les NOP et NO?;										
NOJ :	Nid occupé avec seulement un ou des jeune (s) et excluant les NOP et NO?;										
MOY :	Moyenne;										
MIN :	Minimum;										
MAX :	Maximum;										

3.5 Eider à duvet

Tel que démontré au tableau 1, cette espèce constituait la première espèce en abondance de l'archipel Les Trois Sœurs avec ses 720 nids (**91,6 %**) et la deuxième espèce en abondance de l'île de la Mine avec 461 nids (**16,6 %**). Pour l'archipel Les Trois Sœurs, sur les 720 nids, **666 (NOO)** étaient occupés avec seulement un ou des œufs, **un (NOJ)** était occupé avec seulement un ou des jeunes, **deux (NOOJ)** était occupé avec au moins un œuf et au moins un jeune, **1 (NOV)** était vacant, **cinq (NO?)** était occupé, mais dont on a pu voir la totalité, **44 (NOP)** étaient prédatés et **un (NOI)** était inoccupé. Pour l'île de la Mine, sur les 461 nids, **387 (NOO)** étaient occupés avec seulement un ou des œufs, **un (NOOJ)** était occupé avec au moins un œuf et au moins un jeune, **9 (NOV)** étaient vacants, **10 (NO?)** étaient occupés, mais dont on a pu voir la totalité du contenu, **43 (NOP)** étaient prédatés et **11 (NOI)** était inoccupé.

Pour l'ensemble de l'archipel des îles de Ragueneau, l'eider à duvet occupait **33,1 %** des nids recensés. Cela représente une légère diminution comparativement à 2017, où le l'eider à duvet occupait **35,6 %** des nids recensés.

Le tableau 5 nous démontre, pour l'île de la Mine, que **387 nids** (sur un effectif de 441) comportaient **1 446 œufs** représentant **87,8 % d'occupation**. En moyenne, il y avait **3,7 œufs** par nid. Les **43 nids prédatés**, représentaient **10,1 % d'œufs** (165) caractérisés et les **10 nids** occupés, mais dont on a pu voir la totalité du contenu, représentaient **1 % d'œufs** (17) caractérisés.

Pour l'archipel Les Trois Sœurs, les données du tableau 5 indiquent que **666 nids** (sur un effectif de 718) comptaient **2 762 œufs** représentant **92,4 % d'occupation** pour l'île La Boule, **94,6 % d'occupation** pour l'île la Petite Boule et **93,1 % d'occupation** pour le Récif Boulay. En moyenne, il y avait **4,1 œufs** par nid (île La Boule), **4,4 œufs** par nid (île la Petite Boule) et **4,3 œufs** par nid (Récif Boulay). Les **44 nids prédatés**, représentaient **7,7 % d'œufs** (214) caractérisés.

Notons qu'**un seul nid** avec **quatre jeunes** (stade duvet), pour le Récif Boulay a été recensé.

Tableau 5 : Caractérisation des nids actifs d'eider à duvet des îles de la Mine, de la Boule, de la Petite Boule et du Récif Boulay de l'archipel de Ragueneau, les 28 et 29 mai 2018.

Île		NA						NOO		NOJ	
		N	Oeuf	Jeune				N	Oeuf	N	Jeune
				N	cuir	duvet	plume				
la Mine	N	441	1628	1	0	1	0	387	1446	0	0
	%				0	100	0	87,8	88,8	0	0
	Moy		3,7	0,0023	0	0,0023	0		3,7		0
	Min		1	1	0	1	0		1		0
	Max		10	1	0	1	0		8		0
La Boule	N	543	2231	7	0	7	0	502	2049	0	0
	%				0	100	0	92,4	91,8	0	0
	Moy		4,1	0,01	0	0,01	0		4,1		0
	Min		1	2	0	2	0		1		0
	Max		8	5	0	5	0		8		0
Petite Boule	N	74	318	0	0	0	0	70	306	0	0
	%				0	0	0	94,6	96,2	0	0
	Moy		4,3	0	0	0	0		4,4		0
	Min		2	0	0	0	0		2		0
	Max		8	0	0	0	0		8		0
Récif Boulay	N	101	435	4	0	4	0	94	407	1	4
	%				0	100	0	93,1	93,6	1	100
	Moy		4,3	0,04	0	0,04	0		4,3		4
	Min		2	4	0	4	0		2		4
	Max		7	4	0	4	0		8		4
Légende:											
N :	Effectif (total des nids de type A, P et ? à l'annexe 1);										
NA :	Nid actif;										
Œuf :	Total d'œufs présent dans les nids de type A, P et ? de l'Annexe 1;										
NOO :	Nid occupé avec seulement un ou des œuf (s) et excluant les NOP et NO?;										
NOJ :	Nid occupé avec seulement un ou des jeune (s) et excluant les NOP et NO?;										
MOY :	Moyenne;										
MIN :	Minimum;										
MAX :	Maximum;										

3.6 Petit pingouin

Comme on peut le constater au tableau 2, dans l'archipel de Ragueneau, **90 individus** ont été recensés sur l'eau. Cela représente pratiquement le double d'augmentation, car depuis les trois dernières années, le nombre d'individus recensés étaient de 50 en 2015, de 50 en 2016 et de 49 en 2017. Il sera intéressant de voir si cette tendance se maintient au printemps 2019!

3.7 Mouette tridactyle

C'est seulement depuis 2010 (tableau 2) que la mouette tridactyle a été recensée dans l'archipel de Ragueneau. En 2018, le recensement a permis de dénombrer **117 nids occupés** de mouette tridactyle, représentant une augmentation majeure comparativement à 2017 (37 nids occupés). Cette augmentation marquée peut s'expliquer par le fait que les observateurs ont descendu plus bas dans la falaise, où nichent les mouettes, que les dernières années. Tel qu'inscrit au tableau 1, malgré nos inventaires terrestres (NO = 117) et question de difficulté d'accès et de limiter le dérangement, nous avons observés, en passant en embarcation, entre 130 et 150 nids (avec femelle dessus) sur la falaise de la rive Est de l'île de la Mine.

3.8 Bernache du Canada

Cette année, **deux nids (11 œufs)** ont été recensés sur l'île de la Mine (1) et sur l'île La Boule (1). La bernache n'est pas une espèce que l'on recherche spécifiquement, mais lorsqu'on observe des nids, nous les prenons en notes. La dernière fois qu'il y a eu observation d'un nid, c'était en 2015.

4. CONCLUSION

Des espèces ciblées par l'inventaire du 28 et 29 mai 2018, les quatre plus importantes sont, par ordre d'importance, le cormoran à aigrettes, l'eider à duvet, la mouette tridactyle et le bihoreau gris. Leur abondance reste dans les limites observées lors des années antérieures. En 2018, **3 549 nids occupés** ont été recensés, toutes espèces confondues, représentant une diminution de **310 nids**, soit de **8 %**, par rapport aux **3 859 nids occupés** en 2017 (Francoeur, 2017).

Donc, d'une année à l'autre, l'occupation des îles de l'archipel de Ragueneau par les oiseaux marins et coloniaux varie (entre 2015 et 2016, augmentation de 25,7% et entre 2016 et 2017, diminution de 23,7%) et malgré une diminution, en 2018, des nids occupés, rien ne permet de conclure que l'effectif des espèces présentes est problématique.

5. BIBLIOGRAPHIE

- BÉDARD, J. 1995. L'application du plan de gestion du cormoran à aigrettes dans l'estuaire du Saint-Laurent 1989-1993. Rapport de la Société Duvetnor Ltée pour le Ministère de l'Environnement et de la Faune du Québec, 25 p.
- BISAILLON, S.R. 2010. Inventaire et caractérisation des nids occupés de bighoreau ris, de cormoran à aigrettes, d'eider à duvet, de grand héron et de petit pingouin des îles la Boule, Petite Boule et du Récif Boulay de l'archipel de Ragueneau, estuaire du Saint-Laurent, mai 2009. Rapport du département des Techniques d'Aménagement Cynégétique et Halieutique (TACH) du Cégep de Baie-Comeau à la Municipalité de Ragueneau, Québec, 13 p. et annexe.
- BISAILLON, S.R. 2011. Inventaire de nids d'oiseaux marins et coloniaux de l'archipel de Ragueneau, estuaire du Saint-Laurent, juin 2010. Rapport du département des Techniques d'Aménagement Cynégétique et Halieutique (TACH) du Cégep de Baie-Comeau au Service canadien de la Faune, région du Québec, 27 p. et annexe.
- BISAILLON, S.R. 2012. Inventaire de nids d'oiseaux marins et coloniaux de l'archipel de Ragueneau, estuaire du Saint-Laurent, juin 2011. Rapport du département des Techniques d'Aménagement Cynégétique et Halieutique (TACH) du Cégep de Baie-Comeau au Service canadien de la Faune, région du Québec, au Ministère des Ressources naturelles et de la faune, direction Côte-Nord et à la Municipalité de Ragueneau, 34 p. et annexe.
- BISAILLON, S.R. 2013. Inventaire de nids d'oiseaux marins et coloniaux de l'archipel de Ragueneau et du littoral marin de la municipalité de Baie-Comeau, estuaire du Saint-Laurent, juin 2012. Rapport du département des Techniques d'Aménagement Cynégétique et Halieutique (TACH) du Cégep de Baie-Comeau au Service canadien de la Faune, région du Québec, au Ministère des Ressources naturelles, Direction des opérations intégrées de la Côte- Nord, et à la Municipalité de Ragueneau, 51 p. et annexe.

- BISAILLON, S.R. 2014. Inventaire de nids d'oiseaux marins et coloniaux de l'archipel de Ragueneau et du littoral marin de la municipalité de Baie-Comeau, estuaire du Saint-Laurent, juin 2013 et bilan 1986 à 2013. Rapport du département des Techniques d'Aménagement Cynégétique et Halieutique (TACH) du Cégep de Baie-Comeau au Service canadien de la Faune, région du Québec, au Ministère des Ressources naturelles, Direction des opérations intégrées de la Côte- Nord, et à la Municipalité de Ragueneau, 60 p. et annexe.
- COTTER, R. and J.-F. RAIL. 2007. Third census of seabird populations of the Gaspé Peninsula, Québec, 2002. *Can. Field-Naturalist* 121 (3): 274-286.
- DESGRANGES, J.-L., ET P. LAPORTE. 1983. Quatrième et cinquième tournées d'inspection des héronnières du Québec, 1980-1981. Service canadien de la faune, région du Québec. *Cahiers de biologie* 139: 1-11.
- FRANCOEUR, D. 2017. Inventaire de nids d'oiseaux marins et coloniaux de l'archipel de Ragueneau, estuaire maritime du Saint-Laurent, juin 2017. Rapport du département des Techniques d'Aménagement Cynégétique et Halieutique (TACH) du Cégep de Baie-Comeau au Service canadien de la Faune, région de Québec, au Ministère des Forêts, de la Faune et des Parcs, Direction régionale de la Côte- Nord, et à la Municipalité de Ragueneau, 39 p. et annexe.
- FRANCOEUR, D. 2016. Inventaire de nids d'oiseaux marins et coloniaux de l'archipel de Ragueneau, estuaire maritime du Saint-Laurent, mai 2016. Rapport du département des Techniques d'Aménagement Cynégétique et Halieutique (TACH) du Cégep de Baie-Comeau au Service canadien de la Faune, région de Québec, au Ministère des Forêts, de la Faune et des Parcs, Direction régionale de la Côte- Nord, et à la Municipalité de Ragueneau, 38 p. et annexe.
- FRANCOEUR, D. 2015. Inventaire de nids d'oiseaux marins et coloniaux de l'archipel de Ragueneau, estuaire maritime du Saint-Laurent, juin 2015. Rapport du département des Techniques d'Aménagement Cynégétique et Halieutique (TACH) du Cégep de Baie-Comeau au Service canadien de la Faune, région de Québec, au Ministère des Forêts, de la Faune et des Parcs, Direction régionale de la Côte- Nord, et à la Municipalité de Ragueneau, 34 p. et annexe.

- GAUTHIER, J. ET Y. AUBRY. 1995 (sous la direction de). Les Oiseaux nicheurs du Québec : Atlas des oiseaux nicheurs du Québec méridional. Association québécoise de protection des oiseaux, région du Québec, Montréal, xviii + 1295 p.
- PETERSON, R.T. ET V.M. PETERSON. 2004. Les oiseaux du Québec et de l'est de l'Amérique du Nord. Cinquième édition, Éditions Broquet inc., 431 p.
- RAIL, J.-F. and R. COTTER. 2007. Sixteenth census of seabird populations in the sanctuaries of the North Shore of the Gulf of St-Lawrence, 2005. Can. Field Naturaliste, 121 (3): 287-294.
- RAIL, J.-F. 2009. Les oiseaux marins et coloniaux des Îles-de-la-Madeleine: statuts et tendances des populations. Série de rapports techniques No. XXX. Service canadien de la faune, région du Québec, Environnement Canada, Sainte-Foy, Vi + 65 p.

6. ANNEXE

ANNEXE 1

Résultat des inventaires et de la caractérisation des nids occupés
des oiseaux marins et coloniaux des îles de la Mine, la Boule, la Petite
Boule et le Récif Boulay, archipel de Ragueneau.

28 et 29 mai 2018

56	11	7	180528	3	7	-	-	-	-	-	-	-	-	-	3	CHDA
57	8	7	180528	4	7	-	-	-	-	-	-	-	-	-	1	MAMI
58	7	7	180528	3	7	-	-	-	-	-	-	-	-	-	3	GRJO
59	9	7	180528	8	7	-	-	-	-	-	-	-	-	-	1	MACL
60	12	7	180528	3	8	-	-	-	-	-	-	-	-	-	3	CHDA
61	11	7	180528	2	8	-	-	-	-	-	-	-	-	-	1	LAGA
62	17	7	180528	7	8	-	-	-	-	-	-	-	-	-	4	LEDA
63	10	7	180528	8	8	-	-	-	-	-	-	-	-	-	1	REMI
64	33	7	180528	7	8	-	-	-	-	-	-	-	-	-	4	DOMA
65	11	7	180528	2	8	-	-	-	-	-	-	-	-	-	2	GAOL
66	8	7	180528	3	8	-	-	-	-	-	-	-	-	-	3	GRJO
67	10	7	180528	8	8	-	-	-	-	-	-	-	-	-	1	MACL
68	13	7	180528	3	9	-	-	-	-	-	-	-	-	-	3	CHDA
69	12	7	180528	2	9	-	-	-	-	-	-	-	-	-	2	GAOL
70	14	7	180528	3	10	-	-	-	-	-	-	-	-	-	3	CHDA
71	13	7	180528	2	10	-	-	-	-	-	-	-	-	-	1	LAGA
72	81	7	180528	5	10	-	-	-	-	-	-	-	-	-	4	DSSO
73	13	7	180528	2	10	-	-	-	-	-	-	-	-	-	2	GAOL
74	127	7	180528	5	10	-	-	-	-	-	-	-	-	-	4	HDMI
75	15	7	180528	3	11	-	-	-	-	-	-	-	-	-	3	CHDA
76	14	7	180528	2	11	-	-	-	-	-	-	-	-	-	1	LAGA
77	43	7	180528	4	11	-	-	-	-	-	-	-	-	-	1	MAMI
78	54	7	180528	4	11	-	-	-	-	-	-	-	-	-	3	PGCC
79	82	7	180528	5	11	-	-	-	-	-	-	-	-	-	4	DSSO
80	14	7	180528	2	11	-	-	-	-	-	-	-	-	-	2	GAOL
81	12	7	180528	3	11	-	-	-	-	-	-	-	-	-	3	GRJO
82	17	7	180528	2	13	-	-	-	-	-	-	-	-	-	1	LAGA
83	16	7	180528	2	13	-	-	-	-	-	-	-	-	-	2	GAOL
84	130	7	180528	8	13	-	-	-	-	-	-	-	-	-	1	MACL
85	179	7	180528	9	14	-	-	-	-	-	-	-	-	-	3	DIST
86	134	7	180528	1	14	-	-	-	-	-	-	-	-	-	2	FRJE
87	57	7	180528	4	15	-	-	-	-	-	-	-	-	-	1	MAMI
88	65	7	180528	4	15	-	-	-	-	-	-	-	-	-	3	PGCC
89	58	7	180528	4	16	-	-	-	-	-	-	-	-	-	1	MAMI
90	66	7	180528	4	16	-	-	-	-	-	-	-	-	-	3	PGCC
91	93	7	180528	8	16	-	-	-	-	-	-	-	-	-	1	REMI
92	197	7	180528	8	16	-	-	-	-	-	-	-	-	-	1	MACL
93	67	7	180528	4	17	-	-	-	-	-	-	-	-	-	3	PGCC
94	145	7	180528	6	17	-	-	-	-	-	-	-	-	-	2	POAN
95	198	7	180528	8	17	-	-	-	-	-	-	-	-	-	1	MACL
96	36	7	180528	3	18	-	-	-	-	-	-	-	-	-	3	CHDA
97	39	7	180528	2	18	-	-	-	-	-	-	-	-	-	1	LAGA
98	64	7	180528	4	18	-	-	-	-	-	-	-	-	-	1	MAMI
99	68	7	180528	4	18	-	-	-	-	-	-	-	-	-	3	PGCC
100	114	7	180528	8	18	-	-	-	-	-	-	-	-	-	1	REMI
101	38	7	180528	3	18	-	-	-	-	-	-	-	-	-	3	GRJO
102	199	7	180528	8	18	-	-	-	-	-	-	-	-	-	1	MACL
103	37	7	180528	3	19	-	-	-	-	-	-	-	-	-	3	CHDA
104	40	7	180528	2	19	-	-	-	-	-	-	-	-	-	1	LAGA
105	65	7	180528	4	19	-	-	-	-	-	-	-	-	-	1	MAMI
106	189	7	180528	1	19	-	-	-	-	-	-	-	-	-	2	FRJE
107	36	7	180528	1	19	-	-	-	-	-	-	-	-	-	2	GAOL
108	39	7	180528	3	19	-	-	-	-	-	-	-	-	-	3	GRJO
109	203	7	180528	5	19	-	-	-	-	-	-	-	-	-	4	HDMI
110	41	7	180528	2	20	-	-	-	-	-	-	-	-	-	1	LAGA
111	245	7	180528	9	20	-	-	-	-	-	-	-	-	-	3	DIST
112	280	7	180528	7	21	-	-	-	-	-	-	-	-	-	4	LEDA
113	178	7	180528	9	21	-	-	-	-	-	-	-	-	-	1	ARRP
114	246	7	180528	9	21	-	-	-	-	-	-	-	-	-	3	DIST
115	48	7	180528	3	22	-	-	-	-	-	-	-	-	-	4	CHDA
116	247	7	180528	9	22	-	-	-	-	-	-	-	-	-	3	DIST
117	47	7	180528	3	22	-	-	-	-	-	-	-	-	-	3	GRJO
118	234	7	180528	8	22	-	-	-	-	-	-	-	-	-	1	MACL
119	1	7	180528	3	1	1	A	BECA	7	0	0	0	0	N	3	CHDA
120	7	7	180528	6	5	3	A	BIGR	2	0	0	0	0	N	2	GEMA
121	23	7	180528	9	7	1	A	BIGR	4	0	0	0	0	N	3	DIST

122	13	7	180528	1	8	1	A	BIGR	2	0	0	0	0	N	2	FRJE
123	14	7	180528	1	8	2	A	BIGR	4	0	0	0	0	N	2	FRJE
124	15	7	180528	1	8	3	A	BIGR	2	0	0	0	0	N	2	FRJE
125	16	7	180528	1	8	4	A	BIGR	4	0	0	0	0	N	2	FRJE
126	17	7	180528	1	8	5	A	BIGR	8	0	0	0	0	N	2	FRJE
127	18	7	180528	1	9	1	A	BIGR	8	0	0	0	0	N	2	FRJE
128	60	7	180528	9	11	9	A	BIGR	1	0	0	0	0	N	1	ARRP
129	62	7	180528	9	12	2	A	BIGR	3	0	0	0	0	N	1	ARRP
130	66	7	180528	9	12	6	A	BIGR	1	0	0	0	0	N	1	ARRP
131	67	7	180528	9	12	7	A	BIGR	1	0	0	0	0	N	1	ARRP
132	101	7	180528	5	12	19	A	BIGR	3	0	0	0	0	N	4	DSSO
133	142	7	180528	7	13	3	A	BIGR	3	0	0	0	0	N	4	LEDA
134	128	7	180528	6	13	2	A	BIGR	4	0	0	0	0	N	2	POAN
135	89	7	180528	9	13	1	A	BIGR	5	0	0	0	0	N	1	ARRP
136	163	7	180528	5	13	8	A	BIGR	4	0	0	0	0	N	4	HDMI
137	164	7	180528	5	13	9	A	BIGR	2	0	0	0	0	N	4	HDMI
138	22	7	180528	3	14	1	A	BIGR	4	0	0	0	0	N	3	CHDA
139	174	7	180528	7	14	28	A	BIGR	3	0	0	0	0	N	4	LEDA
140	175	7	180528	7	14	29	A	BIGR	3	0	0	0	0	N	4	LEDA
141	56	7	180528	4	14	1	A	BIGR	3	0	0	0	0	N	1	MAMI
142	63	7	180528	4	14	1	A	BIGR	4	0	0	0	0	N	3	PGCC
143	19	7	180528	2	14	3	A	BIGR	3	0	0	0	0	N	2	GAOL
144	27	7	180528	3	15	1	A	BIGR	2	0	0	0	0	N	3	CHDA
145	228	7	180528	6	15	9	A	BIGR	3	0	0	0	0	N	2	GEMA
146	203	7	180528	7	15	1	A	BIGR	4	0	0	0	0	N	4	LEDA
147	173	7	180528	5	15	3	A	BIGR	4	0	0	0	0	N	4	HDMI
148	229	7	180528	6	16	1	A	BIGR	3	0	0	0	0	N	2	GEMA
149	230	7	180528	6	16	2	A	BIGR	3	0	0	0	0	N	2	GEMA
150	143	7	180528	6	16	1	A	BIGR	4	0	0	0	0	N	2	POAN
151	34	7	180528	2	17	4	A	BIGR	2	0	0	0	0	N	1	LAGA
152	78	7	180528	1	17	5	A	BIGR	3	0	0	0	0	N	2	NATR
153	173	7	180528	1	17	8	A	BIGR	2	0	0	0	0	N	2	FRJE
154	247	7	180528	6	18	2	A	BIGR	3	0	0	0	0	N	2	GEMA
155	251	7	180528	6	18	6	A	BIGR	1	0	0	0	0	N	2	GEMA
156	258	7	180528	6	18	13	A	BIGR	4	0	0	0	0	N	2	GEMA
157	232	7	180528	7	18	4	A	BIGR	2	0	0	0	0	N	4	DOMA
158	202	7	180528	5	18	1	A	BIGR	1	0	0	0	0	N	4	HDMI
159	70	7	180528	4	19	2	A	BIGR	2	0	0	0	0	N	3	PGCC
160	238	7	180528	9	19	3	A	BIGR	2	0	0	0	0	N	3	DIST
161	177	7	180528	9	20	6	A	BIGR	4	0	0	0	0	N	1	ARRP
162	21	7	180528	3	13	3	I	BIGR	-	-	-	-	-	-	3	CHDA
163	8	7	180528	6	5	3	P	BIGR	1+1P	0	0	0	0	N	2	POAN
164	7	7	180528	7	6	2	P	BIGR	1P	0	0	0	0	N	4	LEDA
165	80	7	180528	7	12	1	P	BIGR	3+1P	0	0	0	0	N	4	DOMA
166	19	7	180528	3	13	1	P	BIGR	2+2P	0	0	0	0	N	3	CHDA
167	144	7	180528	7	13	5	P	BIGR	2+1P	0	0	0	0	N	4	LEDA
168	145	7	180528	7	13	6	P	BIGR	2+1P	0	0	0	0	N	4	LEDA
169	23	7	180528	3	14	2	P	BIGR	2+2P	0	0	0	0	N	3	CHDA
170	18	7	180528	2	14	2	P	BIGR	2+1P	0	0	0	0	N	2	GAOL
171	19	7	180528	3	14	3	P	BIGR	2+1P	0	0	0	0	N	3	GRJO
172	23	7	180528	3	15	3	P	BIGR	4P	0	0	0	0	N	3	GRJO
173	64	7	180528	4	14	2	V	BIGR	0	0	0	0	0	-	3	PGCC
174	24	7	180528	3	15	4	V	BIGR	0	0	0	0	0	-	3	GRJO
175	95	7	180528	1	18	2	?	COAI	≥1	0	0	0	0	N	2	NATR
176	11	7	180528	6	7	1	A	COAI	2	0	0	0	0	N	2	GEMA
177	12	7	180528	6	7	2	A	COAI	4	0	0	0	0	N	2	GEMA
178	13	7	180528	6	7	3	A	COAI	3	0	0	0	0	N	2	GEMA
179	14	7	180528	6	7	4	A	COAI	4	0	0	0	0	N	2	GEMA
180	15	7	180528	6	7	5	A	COAI	3	0	0	0	0	N	2	GEMA
181	16	7	180528	6	7	6	A	COAI	4	0	0	0	0	N	2	GEMA
182	17	7	180528	6	7	7	A	COAI	4	0	0	0	0	N	2	GEMA
183	18	7	180528	6	7	8	A	COAI	2	0	0	0	0	N	2	GEMA
184	19	7	180528	6	7	9	A	COAI	2	0	0	0	0	N	2	GEMA
185	20	7	180528	6	7	10	A	COAI	3	0	0	0	0	N	2	GEMA
186	21	7	180528	6	7	11	A	COAI	1	0	0	0	0	N	2	GEMA
187	22	7	180528	6	7	12	A	COAI	1	0	0	0	0	N	2	GEMA

188	23	7	180528	6	7	13	A	COAI	2	0	0	0	0	N	2	GEMA
189	24	7	180528	6	7	14	A	COAI	3	0	0	0	0	N	2	GEMA
190	25	7	180528	6	7	15	A	COAI	4	0	0	0	0	N	2	GEMA
191	26	7	180528	6	7	16	A	COAI	4	0	0	0	0	N	2	GEMA
192	27	7	180528	6	7	17	A	COAI	1	0	0	0	0	N	2	GEMA
193	28	7	180528	6	7	18	A	COAI	3	0	0	0	0	N	2	GEMA
194	29	7	180528	6	7	19	A	COAI	2	0	0	0	0	N	2	GEMA
195	30	7	180528	6	7	20	A	COAI	3	0	0	0	0	N	2	GEMA
196	31	7	180528	6	7	21	A	COAI	1	0	0	0	0	N	2	GEMA
197	32	7	180528	6	7	22	A	COAI	3	0	0	0	0	N	2	GEMA
198	33	7	180528	6	7	23	A	COAI	3	0	0	0	0	N	2	GEMA
199	34	7	180528	6	7	24	A	COAI	2	0	0	0	0	N	2	GEMA
200	35	7	180528	6	7	25	A	COAI	3	0	0	0	0	N	2	GEMA
201	36	7	180528	6	7	26	A	COAI	2	0	0	0	0	N	2	GEMA
202	37	7	180528	6	7	27	A	COAI	2	0	0	0	0	N	2	GEMA
203	38	7	180528	6	7	28	A	COAI	1	0	0	0	0	N	2	GEMA
204	21	7	180528	7	7	4	A	COAI	3	0	0	0	0	N	4	DOMA
205	22	7	180528	7	7	5	A	COAI	4	0	0	0	0	N	4	DOMA
206	23	7	180528	7	7	6	A	COAI	1	0	0	0	0	N	4	DOMA
207	24	7	180528	7	7	7	A	COAI	1	0	0	0	0	N	4	DOMA
208	25	7	180528	7	7	8	A	COAI	2	0	0	0	0	N	4	DOMA
209	26	7	180528	7	7	9	A	COAI	2	0	0	0	0	N	4	DOMA
210	27	7	180528	7	7	10	A	COAI	2	0	0	0	0	N	4	DOMA
211	28	7	180528	7	7	11	A	COAI	2	0	0	0	0	N	4	DOMA
212	29	7	180528	7	7	12	A	COAI	1	0	0	0	0	N	4	DOMA
213	30	7	180528	7	7	13	A	COAI	3	0	0	0	0	N	4	DOMA
214	31	7	180528	7	7	14	A	COAI	2	0	0	0	0	N	4	DOMA
215	32	7	180528	7	7	15	A	COAI	1	0	0	0	0	N	4	DOMA
216	7	7	180528	5	7	1	A	COAI	4	0	0	0	0	N	4	HDMI
217	8	7	180528	5	7	2	A	COAI	3	0	0	0	0	N	4	HDMI
218	9	7	180528	5	7	3	A	COAI	4	0	0	0	0	N	4	HDMI
219	10	7	180528	5	7	4	A	COAI	3	0	0	0	0	N	4	HDMI
220	11	7	180528	5	7	5	A	COAI	3	0	0	0	0	N	4	HDMI
221	12	7	180528	5	7	6	A	COAI	2	0	0	0	0	N	4	HDMI
222	13	7	180528	5	7	7	A	COAI	4	0	0	0	0	N	4	HDMI
223	14	7	180528	5	7	8	A	COAI	3	0	0	0	0	N	4	HDMI
224	15	7	180528	5	7	9	A	COAI	3	0	0	0	0	N	4	HDMI
225	16	7	180528	5	7	10	A	COAI	1	0	0	0	0	N	4	HDMI
226	21	7	180528	5	7	15	A	COAI	1	0	0	0	0	N	4	HDMI
227	41	7	180528	6	8	1	A	COAI	3	0	0	0	0	N	2	GEMA
228	42	7	180528	6	8	2	A	COAI	3	0	0	0	0	N	2	GEMA
229	43	7	180528	6	8	3	A	COAI	3	0	0	0	0	N	2	GEMA
230	44	7	180528	6	8	4	A	COAI	3	0	0	0	0	N	2	GEMA
231	45	7	180528	6	8	5	A	COAI	2	0	0	0	0	N	2	GEMA
232	46	7	180528	6	8	6	A	COAI	3	0	0	0	0	N	2	GEMA
233	47	7	180528	6	8	7	A	COAI	4	0	0	0	0	N	2	GEMA
234	48	7	180528	6	8	8	A	COAI	3	0	0	0	0	N	2	GEMA
235	49	7	180528	6	8	9	A	COAI	3	0	0	0	0	N	2	GEMA
236	50	7	180528	6	8	10	A	COAI	4	0	0	0	0	N	2	GEMA
237	51	7	180528	6	8	11	A	COAI	4	0	0	0	0	N	2	GEMA
238	52	7	180528	6	8	12	A	COAI	3	0	0	0	0	N	2	GEMA
239	53	7	180528	6	8	13	A	COAI	4	0	0	0	0	N	2	GEMA
240	54	7	180528	6	8	14	A	COAI	2	0	0	0	0	N	2	GEMA
241	55	7	180528	6	8	15	A	COAI	4	0	0	0	0	N	2	GEMA
242	56	7	180528	6	8	16	A	COAI	4	0	0	0	0	N	2	GEMA
243	57	7	180528	6	8	17	A	COAI	4	0	0	0	0	N	2	GEMA
244	58	7	180528	6	8	18	A	COAI	4	0	0	0	0	N	2	GEMA
245	59	7	180528	6	8	19	A	COAI	4	0	0	0	0	N	2	GEMA
246	60	7	180528	6	8	20	A	COAI	4	0	0	0	0	N	2	GEMA
247	61	7	180528	6	8	21	A	COAI	4	0	0	0	0	N	2	GEMA
248	62	7	180528	6	8	22	A	COAI	4	0	0	0	0	N	2	GEMA
249	63	7	180528	6	8	23	A	COAI	3	0	0	0	0	N	2	GEMA
250	64	7	180528	6	8	24	A	COAI	3	0	0	0	0	N	2	GEMA
251	65	7	180528	6	8	25	A	COAI	3	0	0	0	0	N	2	GEMA
252	66	7	180528	6	8	26	A	COAI	3	0	0	0	0	N	2	GEMA
253	67	7	180528	6	8	27	A	COAI	2	0	0	0	0	N	2	GEMA

254	68	7	180528	6	8	28	A	COAI	4	0	0	0	0	N	2	GEMA
255	69	7	180528	6	8	29	A	COAI	4	0	0	0	0	N	2	GEMA
256	70	7	180528	6	8	30	A	COAI	4	0	0	0	0	N	2	GEMA
257	71	7	180528	6	8	31	A	COAI	2	0	0	0	0	N	2	GEMA
258	72	7	180528	6	8	32	A	COAI	2	0	0	0	0	N	2	GEMA
259	73	7	180528	6	8	33	A	COAI	2	0	0	0	0	N	2	GEMA
260	74	7	180528	6	8	34	A	COAI	3	0	0	0	0	N	2	GEMA
261	75	7	180528	6	8	35	A	COAI	1	0	0	0	0	N	2	GEMA
262	9	7	180528	4	8	1	A	COAI	1	0	0	0	0	N	1	MAMI
263	10	7	180528	4	8	2	A	COAI	2	0	0	0	0	N	1	MAMI
264	11	7	180528	4	8	3	A	COAI	2	0	0	0	0	N	1	MAMI
265	14	7	180528	4	8	6	A	COAI	1	0	0	0	0	N	1	MAMI
266	15	7	180528	4	8	7	A	COAI	2	0	0	0	0	N	1	MAMI
267	16	7	180528	4	8	8	A	COAI	1	0	0	0	0	N	1	MAMI
268	17	7	180528	4	8	9	A	COAI	3	0	0	0	0	N	1	MAMI
269	18	7	180528	4	8	10	A	COAI	3	0	0	0	0	N	1	MAMI
270	20	7	180528	4	8	12	A	COAI	3	0	0	0	0	N	1	MAMI
271	22	7	180528	4	8	14	A	COAI	3	0	0	0	0	N	1	MAMI
272	23	7	180528	4	8	15	A	COAI	3	0	0	0	0	N	1	MAMI
273	24	7	180528	4	8	16	A	COAI	3	0	0	0	0	N	1	MAMI
274	25	7	180528	4	8	17	A	COAI	4	0	0	0	0	N	1	MAMI
275	26	7	180528	4	8	18	A	COAI	1	0	0	0	0	N	1	MAMI
276	27	7	180528	4	8	19	A	COAI	3	0	0	0	0	N	1	MAMI
277	28	7	180528	4	8	20	A	COAI	4	0	0	0	0	N	1	MAMI
278	11	7	180528	4	8	3	A	COAI	1	0	0	0	0	N	3	PGCC
279	13	7	180528	4	8	5	A	COAI	3	0	0	0	0	N	3	PGCC
280	14	7	180528	4	8	6	A	COAI	2	0	0	0	0	N	3	PGCC
281	15	7	180528	4	8	7	A	COAI	4	0	0	0	0	N	3	PGCC
282	16	7	180528	4	8	8	A	COAI	3	0	0	0	0	N	3	PGCC
283	17	7	180528	4	8	9	A	COAI	2	0	0	0	0	N	3	PGCC
284	18	7	180528	4	8	10	A	COAI	3	0	0	0	0	N	3	PGCC
285	19	7	180528	4	8	11	A	COAI	3	0	0	0	0	N	3	PGCC
286	20	7	180528	4	8	12	A	COAI	2	0	0	0	0	N	3	PGCC
287	21	7	180528	4	8	13	A	COAI	1	0	0	0	0	N	3	PGCC
288	22	7	180528	4	8	14	A	COAI	2	0	0	0	0	N	3	PGCC
289	23	7	180528	4	8	15	A	COAI	4	0	0	0	0	N	3	PGCC
290	24	7	180528	4	8	16	A	COAI	1	0	0	0	0	N	3	PGCC
291	25	7	180528	4	8	17	A	COAI	2	0	0	0	0	N	3	PGCC
292	26	7	180528	4	8	18	A	COAI	4	0	0	0	0	N	3	PGCC
293	27	7	180528	4	8	19	A	COAI	3	0	0	0	0	N	3	PGCC
294	28	7	180528	4	8	20	A	COAI	2	0	0	0	0	N	3	PGCC
295	29	7	180528	4	8	21	A	COAI	2	0	0	0	0	N	3	PGCC
296	30	7	180528	4	8	22	A	COAI	2	0	0	0	0	N	3	PGCC
297	31	7	180528	4	8	23	A	COAI	3	0	0	0	0	N	3	PGCC
298	32	7	180528	4	8	24	A	COAI	2	0	0	0	0	N	3	PGCC
299	33	7	180528	4	8	25	A	COAI	2	0	0	0	0	N	3	PGCC
300	34	7	180528	4	8	26	A	COAI	2	0	0	0	0	N	3	PGCC
301	35	7	180528	4	8	27	A	COAI	4	0	0	0	0	N	3	PGCC
302	36	7	180528	4	8	28	A	COAI	3	0	0	0	0	N	3	PGCC
303	38	7	180528	4	8	30	A	COAI	3	0	0	0	0	N	3	PGCC
304	39	7	180528	4	8	31	A	COAI	2	0	0	0	0	N	3	PGCC
305	41	7	180528	4	8	33	A	COAI	4	0	0	0	0	N	3	PGCC
306	20	7	180528	6	8	1	A	COAI	1	0	0	0	0	N	2	POAN
307	21	7	180528	6	8	2	A	COAI	2	0	0	0	0	N	2	POAN
308	22	7	180528	6	8	3	A	COAI	3	0	0	0	0	N	2	POAN
309	23	7	180528	6	8	4	A	COAI	2	0	0	0	0	N	2	POAN
310	24	7	180528	6	8	5	A	COAI	3	0	0	0	0	N	2	POAN
311	25	7	180528	6	8	6	A	COAI	4	0	0	0	0	N	2	POAN
312	26	7	180528	6	8	7	A	COAI	4	0	0	0	0	N	2	POAN
313	27	7	180528	6	8	8	A	COAI	4	0	0	0	0	N	2	POAN
314	29	7	180528	6	8	10	A	COAI	3	0	0	0	0	N	2	POAN
315	30	7	180528	6	8	11	A	COAI	3	0	0	0	0	N	2	POAN
316	31	7	180528	6	8	12	A	COAI	2	0	0	0	0	N	2	POAN
317	32	7	180528	6	8	13	A	COAI	1	0	0	0	0	N	2	POAN
318	33	7	180528	6	8	14	A	COAI	2	0	0	0	0	N	2	POAN
319	34	7	180528	6	8	15	A	COAI	4	0	0	0	0	N	2	POAN

320	35	7	180528	6	8	16	A	COAI	2	0	0	0	0	N	2	POAN
321	36	7	180528	6	8	17	A	COAI	4	0	0	0	0	N	2	POAN
322	37	7	180528	6	8	18	A	COAI	4	0	0	0	0	N	2	POAN
323	38	7	180528	6	8	19	A	COAI	4	0	0	0	0	N	2	POAN
324	39	7	180528	6	8	20	A	COAI	3	0	0	0	0	N	2	POAN
325	27	7	180528	9	8	1	A	COAI	4	0	0	0	0	N	3	DIST
326	28	7	180528	9	8	2	A	COAI	4	0	0	0	0	N	3	DIST
327	29	7	180528	9	8	3	A	COAI	4	0	0	0	0	N	3	DIST
328	30	7	180528	9	8	4	A	COAI	4	0	0	0	0	N	3	DIST
329	31	7	180528	9	8	5	A	COAI	4	0	0	0	0	N	3	DIST
330	32	7	180528	9	8	6	A	COAI	4	0	0	0	0	N	3	DIST
331	33	7	180528	9	8	7	A	COAI	3	0	0	0	0	N	3	DIST
332	37	7	180528	9	8	11	A	COAI	3	0	0	0	0	N	3	DIST
333	38	7	180528	9	8	12	A	COAI	3	0	0	0	0	N	3	DIST
334	39	7	180528	9	8	13	A	COAI	4	0	0	0	0	N	3	DIST
335	14	7	180528	5	8	1	A	COAI	1	0	0	0	0	N	4	DSSO
336	15	7	180528	5	8	2	A	COAI	3	0	0	0	0	N	4	DSSO
337	16	7	180528	5	8	3	A	COAI	1	0	0	0	0	N	4	DSSO
338	17	7	180528	5	8	4	A	COAI	3	0	0	0	0	N	4	DSSO
339	18	7	180528	5	8	5	A	COAI	1	0	0	0	0	N	4	DSSO
340	19	7	180528	5	8	6	A	COAI	3	0	0	0	0	N	4	DSSO
341	20	7	180528	5	8	7	A	COAI	4	0	0	0	0	N	4	DSSO
342	21	7	180528	5	8	8	A	COAI	2	0	0	0	0	N	4	DSSO
343	22	7	180528	5	8	9	A	COAI	3	0	0	0	0	N	4	DSSO
344	24	7	180528	5	8	11	A	COAI	1	0	0	0	0	N	4	DSSO
345	25	7	180528	5	8	12	A	COAI	2	0	0	0	0	N	4	DSSO
346	26	7	180528	5	8	13	A	COAI	3	0	0	0	0	N	4	DSSO
347	27	7	180528	5	8	14	A	COAI	3	0	0	0	0	N	4	DSSO
348	28	7	180528	5	8	15	A	COAI	1	0	0	0	0	N	4	DSSO
349	29	7	180528	5	8	16	A	COAI	3	0	0	0	0	N	4	DSSO
350	30	7	180528	5	8	17	A	COAI	3	0	0	0	0	N	4	DSSO
351	33	7	180528	5	8	20	A	COAI	2	0	0	0	0	N	4	DSSO
352	36	7	180528	5	8	23	A	COAI	3	0	0	0	0	N	4	DSSO
353	37	7	180528	5	8	24	A	COAI	2	0	0	0	0	N	4	DSSO
354	38	7	180528	5	8	25	A	COAI	3	0	0	0	0	N	4	DSSO
355	39	7	180528	5	8	26	A	COAI	3	0	0	0	0	N	4	DSSO
356	40	7	180528	5	8	27	A	COAI	2	0	0	0	0	N	4	DSSO
357	41	7	180528	5	8	28	A	COAI	4	0	0	0	0	N	4	DSSO
358	42	7	180528	5	8	29	A	COAI	4	0	0	0	0	N	4	DSSO
359	43	7	180528	5	8	30	A	COAI	4	0	0	0	0	N	4	DSSO
360	44	7	180528	5	8	31	A	COAI	4	0	0	0	0	N	4	DSSO
361	45	7	180528	5	8	32	A	COAI	2	0	0	0	0	N	4	DSSO
362	46	7	180528	5	8	33	A	COAI	4	0	0	0	0	N	4	DSSO
363	47	7	180528	5	8	34	A	COAI	2	0	0	0	0	N	4	DSSO
364	48	7	180528	5	8	35	A	COAI	3	0	0	0	0	N	4	DSSO
365	49	7	180528	5	8	36	A	COAI	2	0	0	0	0	N	4	DSSO
366	50	7	180528	5	8	37	A	COAI	3	0	0	0	0	N	4	DSSO
367	51	7	180528	5	8	38	A	COAI	2	0	0	0	0	N	4	DSSO
368	52	7	180528	5	8	39	A	COAI	2	0	0	0	0	N	4	DSSO
369	24	7	180528	5	8	1	A	COAI	1	0	0	0	0	N	4	HDMI
370	25	7	180528	5	8	2	A	COAI	3	0	0	0	0	N	4	HDMI
371	26	7	180528	5	8	3	A	COAI	3	0	0	0	0	N	4	HDMI
372	27	7	180528	5	8	4	A	COAI	2	0	0	0	0	N	4	HDMI
373	28	7	180528	5	8	5	A	COAI	2	0	0	0	0	N	4	HDMI
374	29	7	180528	5	8	6	A	COAI	2	0	0	0	0	N	4	HDMI
375	30	7	180528	5	8	7	A	COAI	2	0	0	0	0	N	4	HDMI
376	31	7	180528	5	8	8	A	COAI	3	0	0	0	0	N	4	HDMI
377	32	7	180528	5	8	9	A	COAI	4	0	0	0	0	N	4	HDMI
378	33	7	180528	5	8	10	A	COAI	4	0	0	0	0	N	4	HDMI
379	34	7	180528	5	8	11	A	COAI	3	0	0	0	0	N	4	HDMI
380	35	7	180528	5	8	12	A	COAI	2	0	0	0	0	N	4	HDMI
381	36	7	180528	5	8	13	A	COAI	3	0	0	0	0	N	4	HDMI
382	38	7	180528	5	8	15	A	COAI	4	0	0	0	0	N	4	HDMI
383	39	7	180528	5	8	16	A	COAI	3	0	0	0	0	N	4	HDMI
384	40	7	180528	5	8	17	A	COAI	1	0	0	0	0	N	4	HDMI
385	41	7	180528	5	8	18	A	COAI	2	0	0	0	0	N	4	HDMI

386	42	7	180528	5	8	19	A	COAI	2	0	0	0	0	N	4	HDMI
387	43	7	180528	5	8	20	A	COAI	2	0	0	0	0	N	4	HDMI
388	44	7	180528	5	8	21	A	COAI	3	0	0	0	0	N	4	HDMI
389	45	7	180528	5	8	22	A	COAI	3	0	0	0	0	N	4	HDMI
390	46	7	180528	5	8	23	A	COAI	1	0	0	0	0	N	4	HDMI
391	47	7	180528	5	8	24	A	COAI	4	0	0	0	0	N	4	HDMI
392	48	7	180528	5	8	25	A	COAI	2	0	0	0	0	N	4	HDMI
393	49	7	180528	5	8	26	A	COAI	4	0	0	0	0	N	4	HDMI
394	50	7	180528	5	8	27	A	COAI	3	0	0	0	0	N	4	HDMI
395	51	7	180528	5	8	28	A	COAI	5	0	0	0	0	N	4	HDMI
396	52	7	180528	5	8	29	A	COAI	3	0	0	0	0	N	4	HDMI
397	53	7	180528	5	8	30	A	COAI	3	0	0	0	0	N	4	HDMI
398	54	7	180528	5	8	31	A	COAI	3	0	0	0	0	N	4	HDMI
399	55	7	180528	5	8	32	A	COAI	3	0	0	0	0	N	4	HDMI
400	56	7	180528	5	8	33	A	COAI	3	0	0	0	0	N	4	HDMI
401	57	7	180528	5	8	34	A	COAI	2	0	0	0	0	N	4	HDMI
402	58	7	180528	5	8	35	A	COAI	3	0	0	0	0	N	4	HDMI
403	59	7	180528	5	8	36	A	COAI	3	0	0	0	0	N	4	HDMI
404	60	7	180528	5	8	37	A	COAI	4	0	0	0	0	N	4	HDMI
405	61	7	180528	5	8	38	A	COAI	3	0	0	0	0	N	4	HDMI
406	62	7	180528	5	8	39	A	COAI	3	0	0	0	0	N	4	HDMI
407	63	7	180528	5	8	40	A	COAI	3	0	0	0	0	N	4	HDMI
408	64	7	180528	5	8	41	A	COAI	3	0	0	0	0	N	4	HDMI
409	65	7	180528	5	8	42	A	COAI	4	0	0	0	0	N	4	HDMI
410	66	7	180528	5	8	43	A	COAI	2	0	0	0	0	N	4	HDMI
411	67	7	180528	5	8	44	A	COAI	3	0	0	0	0	N	4	HDMI
412	68	7	180528	5	8	45	A	COAI	3	0	0	0	0	N	4	HDMI
413	69	7	180528	5	8	46	A	COAI	3	0	0	0	0	N	4	HDMI
414	70	7	180528	5	8	47	A	COAI	2	0	0	0	0	N	4	HDMI
415	71	7	180528	5	8	48	A	COAI	1	0	0	0	0	N	4	HDMI
416	72	7	180528	5	8	49	A	COAI	3	0	0	0	0	N	4	HDMI
417	73	7	180528	5	8	50	A	COAI	3	0	0	0	0	N	4	HDMI
418	74	7	180528	5	8	51	A	COAI	2	0	0	0	0	N	4	HDMI
419	75	7	180528	5	8	52	A	COAI	3	0	0	0	0	N	4	HDMI
420	76	7	180528	5	8	53	A	COAI	4	0	0	0	0	N	4	HDMI
421	77	7	180528	5	8	54	A	COAI	2	0	0	0	0	N	4	HDMI
422	78	7	180528	5	8	55	A	COAI	3	0	0	0	0	N	4	HDMI
423	79	7	180528	5	8	56	A	COAI	2	0	0	0	0	N	4	HDMI
424	80	7	180528	5	8	57	A	COAI	4	0	0	0	0	N	4	HDMI
425	81	7	180528	5	8	58	A	COAI	2	0	0	0	0	N	4	HDMI
426	82	7	180528	5	8	59	A	COAI	3	0	0	0	0	N	4	HDMI
427	83	7	180528	5	8	60	A	COAI	2	0	0	0	0	N	4	HDMI
428	84	7	180528	5	8	61	A	COAI	3	0	0	0	0	N	4	HDMI
429	85	7	180528	5	8	62	A	COAI	3	0	0	0	0	N	4	HDMI
430	86	7	180528	5	8	63	A	COAI	3	0	0	0	0	N	4	HDMI
431	87	7	180528	5	8	64	A	COAI	3	0	0	0	0	N	4	HDMI
432	88	7	180528	5	8	65	A	COAI	3	0	0	0	0	N	4	HDMI
433	89	7	180528	5	8	66	A	COAI	2	0	0	0	0	N	4	HDMI
434	90	7	180528	5	8	67	A	COAI	1	0	0	0	0	N	4	HDMI
435	91	7	180528	5	8	68	A	COAI	4	0	0	0	0	N	4	HDMI
436	92	7	180528	5	8	69	A	COAI	4	0	0	0	0	N	4	HDMI
437	93	7	180528	5	8	70	A	COAI	3	0	0	0	0	N	4	HDMI
438	94	7	180528	5	8	71	A	COAI	3	0	0	0	0	N	4	HDMI
439	95	7	180528	5	8	72	A	COAI	3	0	0	0	0	N	4	HDMI
440	96	7	180528	5	8	73	A	COAI	2	0	0	0	0	N	4	HDMI
441	97	7	180528	5	8	74	A	COAI	1	0	0	0	0	N	4	HDMI
442	30	7	180528	8	9	20	A	COAI	1	0	0	0	0	N	1	MACL
443	76	7	180528	6	9	1	A	COAI	3	0	0	0	0	N	2	GEMA
444	77	7	180528	6	9	2	A	COAI	1	0	0	0	0	N	2	GEMA
445	78	7	180528	6	9	3	A	COAI	2	0	0	0	0	N	2	GEMA
446	79	7	180528	6	9	4	A	COAI	3	0	0	0	0	N	2	GEMA
447	80	7	180528	6	9	5	A	COAI	4	0	0	0	0	N	2	GEMA
448	81	7	180528	6	9	6	A	COAI	3	0	0	0	0	N	2	GEMA
449	82	7	180528	6	9	7	A	COAI	3	0	0	0	0	N	2	GEMA
450	83	7	180528	6	9	8	A	COAI	3	0	0	0	0	N	2	GEMA
451	84	7	180528	6	9	9	A	COAI	3	0	0	0	0	N	2	GEMA

452	85	7	180528	6	9	10	A	COAI	3	0	0	0	0	N	2	GEMA
453	86	7	180528	6	9	11	A	COAI	2	0	0	0	0	N	2	GEMA
454	87	7	180528	6	9	12	A	COAI	4	0	0	0	0	N	2	GEMA
455	88	7	180528	6	9	13	A	COAI	3	0	0	0	0	N	2	GEMA
456	31	7	180528	4	9	3	A	COAI	2	0	0	0	0	N	1	MAMI
457	33	7	180528	4	9	5	A	COAI	1	0	0	0	0	N	1	MAMI
458	39	7	180528	4	9	11	A	COAI	2	0	0	0	0	N	1	MAMI
459	40	7	180528	4	9	12	A	COAI	1	0	0	0	0	N	1	MAMI
460	50	7	180528	4	9	9	A	COAI	1	0	0	0	0	N	3	PGCC
461	51	7	180528	4	9	10	A	COAI	1	0	0	0	0	N	3	PGCC
462	40	7	180528	6	9	1	A	COAI	4	0	0	0	0	N	2	POAN
463	41	7	180528	6	9	2	A	COAI	1	0	0	0	0	N	2	POAN
464	42	7	180528	6	9	3	A	COAI	4	0	0	0	0	N	2	POAN
465	43	7	180528	6	9	4	A	COAI	4	0	0	0	0	N	2	POAN
466	45	7	180528	6	9	6	A	COAI	4	0	0	0	0	N	2	POAN
467	46	7	180528	6	9	7	A	COAI	1	0	0	0	0	N	2	POAN
468	47	7	180528	6	9	8	A	COAI	3	0	0	0	0	N	2	POAN
469	48	7	180528	6	9	9	A	COAI	1	0	0	0	0	N	2	POAN
470	49	7	180528	6	9	10	A	COAI	3	0	0	0	0	N	2	POAN
471	50	7	180528	6	9	11	A	COAI	3	0	0	0	0	N	2	POAN
472	51	7	180528	6	9	12	A	COAI	4	0	0	0	0	N	2	POAN
473	52	7	180528	6	9	13	A	COAI	1	0	0	0	0	N	2	POAN
474	53	7	180528	6	9	14	A	COAI	3	0	0	0	0	N	2	POAN
475	11	7	180528	8	9	1	A	COAI	4	0	0	0	0	N	1	REMI
476	12	7	180528	8	9	2	A	COAI	4	0	0	0	0	N	1	REMI
477	13	7	180528	8	9	3	A	COAI	4	0	0	0	0	N	1	REMI
478	14	7	180528	8	9	4	A	COAI	4	0	0	0	0	N	1	REMI
479	15	7	180528	8	9	5	A	COAI	4	0	0	0	0	N	1	REMI
480	16	7	180528	8	9	6	A	COAI	4	0	0	0	0	N	1	REMI
481	17	7	180528	8	9	7	A	COAI	1	0	0	0	0	N	1	REMI
482	18	7	180528	8	9	8	A	COAI	2	0	0	0	0	N	1	REMI
483	19	7	180528	8	9	9	A	COAI	2	0	0	0	0	N	1	REMI
484	20	7	180528	8	9	10	A	COAI	3	0	0	0	0	N	1	REMI
485	21	7	180528	8	9	11	A	COAI	2	0	0	0	0	N	1	REMI
486	22	7	180528	8	9	12	A	COAI	1	0	0	0	0	N	1	REMI
487	23	7	180528	8	9	13	A	COAI	3	0	0	0	0	N	1	REMI
488	24	7	180528	9	9	1	A	COAI	4	0	0	0	0	N	1	ARRP
489	25	7	180528	9	9	2	A	COAI	3	0	0	0	0	N	1	ARRP
490	26	7	180528	9	9	3	A	COAI	4	0	0	0	0	N	1	ARRP
491	27	7	180528	9	9	4	A	COAI	2	0	0	0	0	N	1	ARRP
492	28	7	180528	9	9	5	A	COAI	4	0	0	0	0	N	1	ARRP
493	29	7	180528	9	9	6	A	COAI	4	0	0	0	0	N	1	ARRP
494	30	7	180528	9	9	7	A	COAI	2	0	0	0	0	N	1	ARRP
495	31	7	180528	9	9	8	A	COAI	3	0	0	0	0	N	1	ARRP
496	32	7	180528	9	9	9	A	COAI	4	0	0	0	0	N	1	ARRP
497	33	7	180528	9	9	10	A	COAI	4	0	0	0	0	N	1	ARRP
498	34	7	180528	9	9	11	A	COAI	2	0	0	0	0	N	1	ARRP
499	35	7	180528	9	9	12	A	COAI	4	0	0	0	0	N	1	ARRP
500	41	7	180528	9	9	2	A	COAI	4	0	0	0	0	N	3	DIST
501	42	7	180528	9	9	3	A	COAI	3	0	0	0	0	N	3	DIST
502	43	7	180528	9	9	4	A	COAI	1	0	0	0	0	N	3	DIST
503	44	7	180528	9	9	5	A	COAI	1	0	0	0	0	N	3	DIST
504	45	7	180528	9	9	6	A	COAI	2	0	0	0	0	N	3	DIST
505	46	7	180528	9	9	7	A	COAI	3	0	0	0	0	N	3	DIST
506	49	7	180528	9	9	10	A	COAI	4	0	0	0	0	N	3	DIST
507	34	7	180528	7	9	1	A	COAI	3	0	0	0	0	N	4	DOMA
508	53	7	180528	5	9	1	A	COAI	2	0	0	0	0	N	4	DSSO
509	54	7	180528	5	9	2	A	COAI	1	0	0	0	0	N	4	DSSO
510	55	7	180528	5	9	3	A	COAI	2	0	0	0	0	N	4	DSSO
511	56	7	180528	5	9	4	A	COAI	2	0	0	0	0	N	4	DSSO
512	57	7	180528	5	9	5	A	COAI	3	0	0	0	0	N	4	DSSO
513	58	7	180528	5	9	6	A	COAI	3	0	0	0	0	N	4	DSSO
514	59	7	180528	5	9	7	A	COAI	3	0	0	0	0	N	4	DSSO
515	60	7	180528	5	9	8	A	COAI	1	0	0	0	0	N	4	DSSO
516	61	7	180528	5	9	9	A	COAI	3	0	0	0	0	N	4	DSSO
517	62	7	180528	5	9	10	A	COAI	3	0	0	0	0	N	4	DSSO

518	63	7	180528	5	9	11	A	COAI	3	0	0	0	0	N	4	DSSO
519	67	7	180528	5	9	15	A	COAI	3	0	0	0	0	N	4	DSSO
520	68	7	180528	5	9	16	A	COAI	3	0	0	0	0	N	4	DSSO
521	69	7	180528	5	9	17	A	COAI	4	0	0	0	0	N	4	DSSO
522	70	7	180528	5	9	18	A	COAI	2	0	0	0	0	N	4	DSSO
523	71	7	180528	5	9	19	A	COAI	1	0	0	0	0	N	4	DSSO
524	72	7	180528	5	9	20	A	COAI	3	0	0	0	0	N	4	DSSO
525	75	7	180528	5	9	23	A	COAI	3	0	0	0	0	N	4	DSSO
526	76	7	180528	5	9	24	A	COAI	3	0	0	0	0	N	4	DSSO
527	77	7	180528	5	9	25	A	COAI	2	0	0	0	0	N	4	DSSO
528	78	7	180528	5	9	26	A	COAI	2	0	0	0	0	N	4	DSSO
529	115	7	180528	5	9	18	A	COAI	1	0	0	0	0	N	4	HDMI
530	116	7	180528	5	9	19	A	COAI	2	0	0	0	0	N	4	HDMI
531	117	7	180528	5	9	20	A	COAI	4	0	0	0	0	N	4	HDMI
532	118	7	180528	5	9	21	A	COAI	3	0	0	0	0	N	4	HDMI
533	119	7	180528	5	9	22	A	COAI	3	0	0	0	0	N	4	HDMI
534	122	7	180528	5	9	25	A	COAI	2	0	0	0	0	N	4	HDMI
535	123	7	180528	5	9	26	A	COAI	3	0	0	0	0	N	4	HDMI
536	124	7	180528	5	9	27	A	COAI	2	0	0	0	0	N	4	HDMI
537	125	7	180528	5	9	28	A	COAI	3	0	0	0	0	N	4	HDMI
538	126	7	180528	5	9	29	A	COAI	2	0	0	0	0	N	4	HDMI
539	11	7	180528	8	9	1	A	COAI	4	0	0	0	0	N	1	MACL
540	12	7	180528	8	9	2	A	COAI	3	0	0	0	0	N	1	MACL
541	13	7	180528	8	9	3	A	COAI	4	0	0	0	0	N	1	MACL
542	14	7	180528	8	9	4	A	COAI	3	0	0	0	0	N	1	MACL
543	15	7	180528	8	9	5	A	COAI	3	0	0	0	0	N	1	MACL
544	16	7	180528	8	9	6	A	COAI	1	0	0	0	0	N	1	MACL
545	17	7	180528	8	9	7	A	COAI	1	0	0	0	0	N	1	MACL
546	18	7	180528	8	9	8	A	COAI	2	0	0	0	0	N	1	MACL
547	19	7	180528	8	9	9	A	COAI	3	0	0	0	0	N	1	MACL
548	20	7	180528	8	9	10	A	COAI	3	0	0	0	0	N	1	MACL
549	21	7	180528	8	9	11	A	COAI	3	0	0	0	0	N	1	MACL
550	22	7	180528	8	9	12	A	COAI	1	0	0	0	0	N	1	MACL
551	23	7	180528	8	9	13	A	COAI	3	0	0	0	0	N	1	MACL
552	24	7	180528	8	9	14	A	COAI	3	0	0	0	0	N	1	MACL
553	25	7	180528	8	9	15	A	COAI	2	0	0	0	0	N	1	MACL
554	26	7	180528	8	9	16	A	COAI	1	0	0	0	0	N	1	MACL
555	27	7	180528	8	9	17	A	COAI	3	0	0	0	0	N	1	MACL
556	28	7	180528	8	9	18	A	COAI	2	0	0	0	0	N	1	MACL
557	29	7	180528	8	9	19	A	COAI	3	0	0	0	0	N	1	MACL
558	89	7	180528	6	10	1	A	COAI	4	0	0	0	0	N	2	GEMA
559	90	7	180528	6	10	2	A	COAI	3	0	0	0	0	N	2	GEMA
560	92	7	180528	6	10	4	A	COAI	2	0	0	0	0	N	2	GEMA
561	93	7	180528	6	10	5	A	COAI	1	0	0	0	0	N	2	GEMA
562	94	7	180528	6	10	6	A	COAI	1	0	0	0	0	N	2	GEMA
563	95	7	180528	6	10	7	A	COAI	2	0	0	0	0	N	2	GEMA
564	98	7	180528	6	10	10	A	COAI	3	0	0	0	0	N	2	GEMA
565	99	7	180528	6	10	11	A	COAI	3	0	0	0	0	N	2	GEMA
566	100	7	180528	6	10	12	A	COAI	3	0	0	0	0	N	2	GEMA
567	101	7	180528	6	10	13	A	COAI	2	0	0	0	0	N	2	GEMA
568	102	7	180528	6	10	14	A	COAI	4	0	0	0	0	N	2	GEMA
569	103	7	180528	6	10	15	A	COAI	5	0	0	0	0	N	2	GEMA
570	104	7	180528	6	10	16	A	COAI	3	0	0	0	0	N	2	GEMA
571	105	7	180528	6	10	17	A	COAI	1	0	0	0	0	N	2	GEMA
572	106	7	180528	6	10	18	A	COAI	2	0	0	0	0	N	2	GEMA
573	107	7	180528	6	10	19	A	COAI	3	0	0	0	0	N	2	GEMA
574	108	7	180528	6	10	20	A	COAI	3	0	0	0	0	N	2	GEMA
575	109	7	180528	6	10	21	A	COAI	1	0	0	0	0	N	2	GEMA
576	110	7	180528	6	10	22	A	COAI	3	0	0	0	0	N	2	GEMA
577	111	7	180528	6	10	23	A	COAI	4	0	0	0	0	N	2	GEMA
578	113	7	180528	6	10	25	A	COAI	4	0	0	0	0	N	2	GEMA
579	114	7	180528	6	10	26	A	COAI	4	0	0	0	0	N	2	GEMA
580	115	7	180528	6	10	27	A	COAI	3	0	0	0	0	N	2	GEMA
581	116	7	180528	6	10	28	A	COAI	3	0	0	0	0	N	2	GEMA
582	117	7	180528	6	10	29	A	COAI	3	0	0	0	0	N	2	GEMA
583	118	7	180528	6	10	30	A	COAI	1	0	0	0	0	N	2	GEMA

584	120	7	180528	6	10	32	A	COAI	1	0	0	0	0	N	2	GEMA
585	121	7	180528	6	10	33	A	COAI	3	0	0	0	0	N	2	GEMA
586	122	7	180528	6	10	34	A	COAI	3	0	0	0	0	N	2	GEMA
587	124	7	180528	6	10	36	A	COAI	3	0	0	0	0	N	2	GEMA
588	125	7	180528	6	10	37	A	COAI	3	0	0	0	0	N	2	GEMA
589	126	7	180528	6	10	38	A	COAI	4	0	0	0	0	N	2	GEMA
590	127	7	180528	6	10	39	A	COAI	4	0	0	0	0	N	2	GEMA
591	129	7	180528	6	10	41	A	COAI	3	0	0	0	0	N	2	GEMA
592	19	7	180528	7	10	1	A	COAI	4	0	0	0	0	N	4	LEDA
593	20	7	180528	7	10	2	A	COAI	2	0	0	0	0	N	4	LEDA
594	21	7	180528	7	10	3	A	COAI	2	0	0	0	0	N	4	LEDA
595	22	7	180528	7	10	4	A	COAI	3	0	0	0	0	N	4	LEDA
596	23	7	180528	7	10	5	A	COAI	3	0	0	0	0	N	4	LEDA
597	24	7	180528	7	10	6	A	COAI	3	0	0	0	0	N	4	LEDA
598	25	7	180528	7	10	7	A	COAI	4	0	0	0	0	N	4	LEDA
599	26	7	180528	7	10	8	A	COAI	4	0	0	0	0	N	4	LEDA
600	27	7	180528	7	10	9	A	COAI	4	0	0	0	0	N	4	LEDA
601	28	7	180528	7	10	10	A	COAI	3	0	0	0	0	N	4	LEDA
602	29	7	180528	7	10	11	A	COAI	3	0	0	0	0	N	4	LEDA
603	30	7	180528	7	10	12	A	COAI	3	0	0	0	0	N	4	LEDA
604	31	7	180528	7	10	13	A	COAI	3	0	0	0	0	N	4	LEDA
605	32	7	180528	7	10	14	A	COAI	2	0	0	0	0	N	4	LEDA
606	33	7	180528	7	10	15	A	COAI	1	0	0	0	0	N	4	LEDA
607	34	7	180528	7	10	16	A	COAI	2	0	0	0	0	N	4	LEDA
608	35	7	180528	7	10	17	A	COAI	2	0	0	0	0	N	4	LEDA
609	36	7	180528	7	10	18	A	COAI	3	0	0	0	0	N	4	LEDA
610	37	7	180528	7	10	19	A	COAI	3	0	0	0	0	N	4	LEDA
611	38	7	180528	7	10	20	A	COAI	2	0	0	0	0	N	4	LEDA
612	39	7	180528	7	10	21	A	COAI	2	0	0	0	0	N	4	LEDA
613	40	7	180528	7	10	22	A	COAI	2	0	0	0	0	N	4	LEDA
614	41	7	180528	7	10	23	A	COAI	2	0	0	0	0	N	4	LEDA
615	42	7	180528	7	10	24	A	COAI	3	0	0	0	0	N	4	LEDA
616	43	7	180528	7	10	25	A	COAI	3	0	0	0	0	N	4	LEDA
617	44	7	180528	7	10	26	A	COAI	1	0	0	0	0	N	4	LEDA
618	45	7	180528	7	10	27	A	COAI	4	0	0	0	0	N	4	LEDA
619	46	7	180528	7	10	28	A	COAI	1	0	0	0	0	N	4	LEDA
620	47	7	180528	7	10	29	A	COAI	3	0	0	0	0	N	4	LEDA
621	48	7	180528	7	10	30	A	COAI	3	0	0	0	0	N	4	LEDA
622	49	7	180528	7	10	31	A	COAI	3	0	0	0	0	N	4	LEDA
623	50	7	180528	7	10	32	A	COAI	2	0	0	0	0	N	4	LEDA
624	51	7	180528	7	10	33	A	COAI	2	0	0	0	0	N	4	LEDA
625	52	7	180528	7	10	34	A	COAI	3	0	0	0	0	N	4	LEDA
626	53	7	180528	7	10	35	A	COAI	4	0	0	0	0	N	4	LEDA
627	54	7	180528	7	10	36	A	COAI	1	0	0	0	0	N	4	LEDA
628	55	7	180528	7	10	37	A	COAI	3	0	0	0	0	N	4	LEDA
629	56	7	180528	7	10	38	A	COAI	3	0	0	0	0	N	4	LEDA
630	57	7	180528	7	10	39	A	COAI	4	0	0	0	0	N	4	LEDA
631	58	7	180528	7	10	40	A	COAI	3	0	0	0	0	N	4	LEDA
632	62	7	180528	7	10	44	A	COAI	1	0	0	0	0	N	4	LEDA
633	63	7	180528	7	10	45	A	COAI	3	0	0	0	0	N	4	LEDA
634	64	7	180528	7	10	46	A	COAI	4	0	0	0	0	N	4	LEDA
635	65	7	180528	7	10	47	A	COAI	3	0	0	0	0	N	4	LEDA
636	66	7	180528	7	10	48	A	COAI	4	0	0	0	0	N	4	LEDA
637	67	7	180528	7	10	49	A	COAI	4	0	0	0	0	N	4	LEDA
638	68	7	180528	7	10	50	A	COAI	3	0	0	0	0	N	4	LEDA
639	69	7	180528	7	10	51	A	COAI	4	0	0	0	0	N	4	LEDA
640	70	7	180528	7	10	52	A	COAI	2	0	0	0	0	N	4	LEDA
641	72	7	180528	7	10	54	A	COAI	1	0	0	0	0	N	4	LEDA
642	73	7	180528	7	10	55	A	COAI	3	0	0	0	0	N	4	LEDA
643	74	7	180528	7	10	56	A	COAI	4	0	0	0	0	N	4	LEDA
644	75	7	180528	7	10	57	A	COAI	4	0	0	0	0	N	4	LEDA
645	76	7	180528	7	10	58	A	COAI	4	0	0	0	0	N	4	LEDA
646	77	7	180528	7	10	59	A	COAI	1	0	0	0	0	N	4	LEDA
647	78	7	180528	7	10	60	A	COAI	3	0	0	0	0	N	4	LEDA
648	80	7	180528	7	10	62	A	COAI	2	0	0	0	0	N	4	LEDA
649	81	7	180528	7	10	63	A	COAI	4	0	0	0	0	N	4	LEDA

650	82	7	180528	7	10	64	A	COAI	4	0	0	0	0	N	4	LEDA
651	83	7	180528	7	10	65	A	COAI	4	0	0	0	0	N	4	LEDA
652	84	7	180528	7	10	66	A	COAI	3	0	0	0	0	N	4	LEDA
653	86	7	180528	7	10	68	A	COAI	3	0	0	0	0	N	4	LEDA
654	87	7	180528	7	10	69	A	COAI	3	0	0	0	0	N	4	LEDA
655	54	7	180528	6	10	1	A	COAI	3	0	0	0	0	N	2	POAN
656	55	7	180528	6	10	2	A	COAI	1	0	0	0	0	N	2	POAN
657	56	7	180528	6	10	3	A	COAI	3	0	0	0	0	N	2	POAN
658	57	7	180528	6	10	4	A	COAI	4	0	0	0	0	N	2	POAN
659	58	7	180528	6	10	5	A	COAI	2	0	0	0	0	N	2	POAN
660	59	7	180528	6	10	6	A	COAI	1	0	0	0	0	N	2	POAN
661	60	7	180528	6	10	7	A	COAI	2	0	0	0	0	N	2	POAN
662	61	7	180528	6	10	8	A	COAI	3	0	0	0	0	N	2	POAN
663	62	7	180528	6	10	9	A	COAI	3	0	0	0	0	N	2	POAN
664	63	7	180528	6	10	10	A	COAI	4	0	0	0	0	N	2	POAN
665	64	7	180528	6	10	11	A	COAI	3	0	0	0	0	N	2	POAN
666	65	7	180528	6	10	12	A	COAI	4	0	0	0	0	N	2	POAN
667	66	7	180528	6	10	13	A	COAI	2	0	0	0	0	N	2	POAN
668	68	7	180528	6	10	15	A	COAI	2	0	0	0	0	N	2	POAN
669	69	7	180528	6	10	16	A	COAI	4	0	0	0	0	N	2	POAN
670	70	7	180528	6	10	17	A	COAI	1	0	0	0	0	N	2	POAN
671	71	7	180528	6	10	18	A	COAI	3	0	0	0	0	N	2	POAN
672	72	7	180528	6	10	19	A	COAI	3	0	0	0	0	N	2	POAN
673	73	7	180528	6	10	20	A	COAI	4	0	0	0	0	N	2	POAN
674	74	7	180528	6	10	21	A	COAI	4	0	0	0	0	N	2	POAN
675	75	7	180528	6	10	22	A	COAI	3	0	0	0	0	N	2	POAN
676	77	7	180528	6	10	24	A	COAI	4	0	0	0	0	N	2	POAN
677	78	7	180528	6	10	25	A	COAI	4	0	0	0	0	N	2	POAN
678	80	7	180528	6	10	27	A	COAI	4	0	0	0	0	N	2	POAN
679	81	7	180528	6	10	28	A	COAI	1	0	0	0	0	N	2	POAN
680	82	7	180528	6	10	29	A	COAI	1	0	0	0	0	N	2	POAN
681	83	7	180528	6	10	30	A	COAI	2	0	0	0	0	N	2	POAN
682	84	7	180528	6	10	31	A	COAI	2	0	0	0	0	N	2	POAN
683	85	7	180528	6	10	32	A	COAI	3	0	0	0	0	N	2	POAN
684	86	7	180528	6	10	33	A	COAI	3	0	0	0	0	N	2	POAN
685	87	7	180528	6	10	34	A	COAI	2	0	0	0	0	N	2	POAN
686	28	7	180528	8	10	1	A	COAI	4	0	0	0	0	N	1	REMI
687	29	7	180528	8	10	2	A	COAI	2	0	0	0	0	N	1	REMI
688	30	7	180528	8	10	3	A	COAI	3	0	0	0	0	N	1	REMI
689	31	7	180528	8	10	4	A	COAI	3	0	0	0	0	N	1	REMI
690	33	7	180528	8	10	6	A	COAI	3	0	0	0	0	N	1	REMI
691	35	7	180528	8	10	8	A	COAI	4	0	0	0	0	N	1	REMI
692	36	7	180528	8	10	9	A	COAI	4	0	0	0	0	N	1	REMI
693	37	7	180528	8	10	10	A	COAI	4	0	0	0	0	N	1	REMI
694	38	7	180528	8	10	11	A	COAI	4	0	0	0	0	N	1	REMI
695	39	7	180528	8	10	12	A	COAI	4	0	0	0	0	N	1	REMI
696	40	7	180528	8	10	13	A	COAI	3	0	0	0	0	N	1	REMI
697	41	7	180528	8	10	14	A	COAI	3	0	0	0	0	N	1	REMI
698	42	7	180528	8	10	15	A	COAI	3	0	0	0	0	N	1	REMI
699	43	7	180528	8	10	16	A	COAI	3	0	0	0	0	N	1	REMI
700	44	7	180528	8	10	17	A	COAI	2	0	0	0	0	N	1	REMI
701	45	7	180528	8	10	18	A	COAI	2	0	0	0	0	N	1	REMI
702	46	7	180528	8	10	19	A	COAI	1	0	0	0	0	N	1	REMI
703	36	7	180528	9	10	1	A	COAI	4	0	0	0	0	N	1	ARRP
704	37	7	180528	9	10	2	A	COAI	2	0	0	0	0	N	1	ARRP
705	38	7	180528	9	10	3	A	COAI	3	0	0	0	0	N	1	ARRP
706	39	7	180528	9	10	4	A	COAI	2	0	0	0	0	N	1	ARRP
707	40	7	180528	9	10	5	A	COAI	1	0	0	0	0	N	1	ARRP
708	41	7	180528	9	10	6	A	COAI	3	0	0	0	0	N	1	ARRP
709	42	7	180528	9	10	7	A	COAI	3	0	0	0	0	N	1	ARRP
710	43	7	180528	9	10	8	A	COAI	2	0	0	0	0	N	1	ARRP
711	44	7	180528	9	10	9	A	COAI	3	0	0	0	0	N	1	ARRP
712	45	7	180528	9	10	10	A	COAI	3	0	0	0	0	N	1	ARRP
713	46	7	180528	9	10	11	A	COAI	3	0	0	0	0	N	1	ARRP
714	47	7	180528	9	10	12	A	COAI	4	0	0	0	0	N	1	ARRP
715	48	7	180528	9	10	13	A	COAI	4	0	0	0	0	N	1	ARRP

716	51	7	180528	9	10	16	A	COAI	4	0	0	0	0	N	1	ARRP
717	52	7	180528	9	10	1	A	COAI	3	0	0	0	0	N	3	DIST
718	53	7	180528	9	10	2	A	COAI	4	0	0	0	0	N	3	DIST
719	54	7	180528	9	10	3	A	COAI	3	0	0	0	0	N	3	DIST
720	55	7	180528	9	10	4	A	COAI	2	0	0	0	0	N	3	DIST
721	58	7	180528	9	10	7	A	COAI	4	0	0	0	0	N	3	DIST
722	60	7	180528	9	10	9	A	COAI	3	0	0	0	0	N	3	DIST
723	61	7	180528	9	10	10	A	COAI	3	0	0	0	0	N	3	DIST
724	62	7	180528	9	10	11	A	COAI	4	0	0	0	0	N	3	DIST
725	65	7	180528	9	10	14	A	COAI	1	0	0	0	0	N	3	DIST
726	67	7	180528	9	10	16	A	COAI	3	0	0	0	0	N	3	DIST
727	35	7	180528	7	10	1	A	COAI	3	0	0	0	0	N	4	DOMA
728	36	7	180528	7	10	2	A	COAI	1	0	0	0	0	N	4	DOMA
729	37	7	180528	7	10	3	A	COAI	3	0	0	0	0	N	4	DOMA
730	38	7	180528	7	10	4	A	COAI	3	0	0	0	0	N	4	DOMA
731	39	7	180528	7	10	5	A	COAI	2	0	0	0	0	N	4	DOMA
732	40	7	180528	7	10	6	A	COAI	1	0	0	0	0	N	4	DOMA
733	41	7	180528	7	10	7	A	COAI	3	0	0	0	0	N	4	DOMA
734	42	7	180528	7	10	8	A	COAI	4	0	0	0	0	N	4	DOMA
735	43	7	180528	7	10	9	A	COAI	3	0	0	0	0	N	4	DOMA
736	44	7	180528	7	10	10	A	COAI	2	0	0	0	0	N	4	DOMA
737	45	7	180528	7	10	11	A	COAI	3	0	0	0	0	N	4	DOMA
738	46	7	180528	7	10	12	A	COAI	2	0	0	0	0	N	4	DOMA
739	47	7	180528	7	10	13	A	COAI	4	0	0	0	0	N	4	DOMA
740	48	7	180528	7	10	14	A	COAI	2	0	0	0	0	N	4	DOMA
741	49	7	180528	7	10	15	A	COAI	3	0	0	0	0	N	4	DOMA
742	50	7	180528	7	10	16	A	COAI	3	0	0	0	0	N	4	DOMA
743	51	7	180528	7	10	17	A	COAI	4	0	0	0	0	N	4	DOMA
744	52	7	180528	7	10	18	A	COAI	3	0	0	0	0	N	4	DOMA
745	53	7	180528	7	10	19	A	COAI	4	0	0	0	0	N	4	DOMA
746	54	7	180528	7	10	20	A	COAI	2	0	0	0	0	N	4	DOMA
747	55	7	180528	7	10	21	A	COAI	3	0	0	0	0	N	4	DOMA
748	56	7	180528	7	10	22	A	COAI	2	0	0	0	0	N	4	DOMA
749	57	7	180528	7	10	23	A	COAI	3	0	0	0	0	N	4	DOMA
750	58	7	180528	7	10	24	A	COAI	4	0	0	0	0	N	4	DOMA
751	59	7	180528	7	10	25	A	COAI	2	0	0	0	0	N	4	DOMA
752	60	7	180528	7	10	26	A	COAI	4	0	0	0	0	N	4	DOMA
753	61	7	180528	7	10	27	A	COAI	4	0	0	0	0	N	4	DOMA
754	62	7	180528	7	10	28	A	COAI	4	0	0	0	0	N	4	DOMA
755	63	7	180528	7	10	29	A	COAI	4	0	0	0	0	N	4	DOMA
756	64	7	180528	7	10	30	A	COAI	4	0	0	0	0	N	4	DOMA
757	33	7	180528	8	10	1	A	COAI	2	0	0	0	0	N	1	MACL
758	34	7	180528	8	10	2	A	COAI	2	0	0	0	0	N	1	MACL
759	35	7	180528	8	10	3	A	COAI	2	0	0	0	0	N	1	MACL
760	36	7	180528	8	10	4	A	COAI	2	0	0	0	0	N	1	MACL
761	37	7	180528	8	10	5	A	COAI	4	0	0	0	0	N	1	MACL
762	38	7	180528	8	10	6	A	COAI	3	0	0	0	0	N	1	MACL
763	39	7	180528	8	10	7	A	COAI	3	0	0	0	0	N	1	MACL
764	40	7	180528	8	10	8	A	COAI	3	0	0	0	0	N	1	MACL
765	41	7	180528	8	10	9	A	COAI	3	0	0	0	0	N	1	MACL
766	42	7	180528	8	10	10	A	COAI	2	0	0	0	0	N	1	MACL
767	43	7	180528	8	10	11	A	COAI	2	0	0	0	0	N	1	MACL
768	44	7	180528	8	10	12	A	COAI	2	0	0	0	0	N	1	MACL
769	45	7	180528	8	10	13	A	COAI	4	0	0	0	0	N	1	MACL
770	46	7	180528	8	10	14	A	COAI	4	0	0	0	0	N	1	MACL
771	47	7	180528	8	10	15	A	COAI	1	0	0	0	0	N	1	MACL
772	48	7	180528	8	10	16	A	COAI	1	0	0	0	0	N	1	MACL
773	49	7	180528	8	10	17	A	COAI	3	0	0	0	0	N	1	MACL
774	50	7	180528	8	10	18	A	COAI	3	0	0	0	0	N	1	MACL
775	51	7	180528	8	10	19	A	COAI	3	0	0	0	0	N	1	MACL
776	52	7	180528	8	10	20	A	COAI	3	0	0	0	0	N	1	MACL
777	53	7	180528	8	10	21	A	COAI	3	0	0	0	0	N	1	MACL
778	54	7	180528	8	10	22	A	COAI	4	0	0	0	0	N	1	MACL
779	55	7	180528	8	10	23	A	COAI	3	0	0	0	0	N	1	MACL
780	56	7	180528	8	10	24	A	COAI	3	0	0	0	0	N	1	MACL
781	57	7	180528	8	10	25	A	COAI	3	0	0	0	0	N	1	MACL

782	58	7	180528	8	10	26	A	COAI	3	0	0	0	0	N	1	MACL
783	59	7	180528	8	10	27	A	COAI	3	0	0	0	0	N	1	MACL
784	60	7	180528	8	10	28	A	COAI	1	0	0	0	0	N	1	MACL
785	61	7	180528	8	10	29	A	COAI	2	0	0	0	0	N	1	MACL
786	130	7	180528	6	11	1	A	COAI	4	0	0	0	0	N	2	GEMA
787	132	7	180528	6	11	3	A	COAI	2	0	0	0	0	N	2	GEMA
788	133	7	180528	6	11	4	A	COAI	1	0	0	0	0	N	2	GEMA
789	136	7	180528	6	11	7	A	COAI	1	0	0	0	0	N	2	GEMA
790	137	7	180528	6	11	8	A	COAI	4	0	0	0	0	N	2	GEMA
791	138	7	180528	6	11	9	A	COAI	3	0	0	0	0	N	2	GEMA
792	139	7	180528	6	11	10	A	COAI	3	0	0	0	0	N	2	GEMA
793	140	7	180528	6	11	11	A	COAI	3	0	0	0	0	N	2	GEMA
794	141	7	180528	6	11	12	A	COAI	2	0	0	0	0	N	2	GEMA
795	142	7	180528	6	11	13	A	COAI	2	0	0	0	0	N	2	GEMA
796	143	7	180528	6	11	14	A	COAI	1	0	0	0	0	N	2	GEMA
797	144	7	180528	6	11	15	A	COAI	4	0	0	0	0	N	2	GEMA
798	145	7	180528	6	11	16	A	COAI	2	0	0	0	0	N	2	GEMA
799	146	7	180528	6	11	17	A	COAI	2	0	0	0	0	N	2	GEMA
800	147	7	180528	6	11	18	A	COAI	2	0	0	0	0	N	2	GEMA
801	148	7	180528	6	11	19	A	COAI	3	0	0	0	0	N	2	GEMA
802	88	7	180528	7	11	1	A	COAI	2	0	0	0	0	N	4	LEDA
803	89	7	180528	7	11	2	A	COAI	2	0	0	0	0	N	4	LEDA
804	90	7	180528	7	11	3	A	COAI	3	0	0	0	0	N	4	LEDA
805	91	7	180528	7	11	4	A	COAI	3	0	0	0	0	N	4	LEDA
806	92	7	180528	7	11	5	A	COAI	2	0	0	0	0	N	4	LEDA
807	93	7	180528	7	11	6	A	COAI	4	0	0	0	0	N	4	LEDA
808	94	7	180528	7	11	7	A	COAI	3	0	0	0	0	N	4	LEDA
809	95	7	180528	7	11	8	A	COAI	3	0	0	0	0	N	4	LEDA
810	96	7	180528	7	11	9	A	COAI	1	0	0	0	0	N	4	LEDA
811	98	7	180528	7	11	11	A	COAI	3	0	0	0	0	N	4	LEDA
812	99	7	180528	7	11	12	A	COAI	2	0	0	0	0	N	4	LEDA
813	101	7	180528	7	11	14	A	COAI	3	0	0	0	0	N	4	LEDA
814	102	7	180528	7	11	15	A	COAI	1	0	0	0	0	N	4	LEDA
815	103	7	180528	7	11	16	A	COAI	1	0	0	0	0	N	4	LEDA
816	104	7	180528	7	11	17	A	COAI	3	0	0	0	0	N	4	LEDA
817	105	7	180528	7	11	18	A	COAI	3	0	0	0	0	N	4	LEDA
818	106	7	180528	7	11	19	A	COAI	3	0	0	0	0	N	4	LEDA
819	107	7	180528	7	11	20	A	COAI	3	0	0	0	0	N	4	LEDA
820	88	7	180528	6	11	1	A	COAI	3	0	0	0	0	N	2	POAN
821	89	7	180528	6	11	2	A	COAI	3	0	0	0	0	N	2	POAN
822	91	7	180528	6	11	4	A	COAI	3	0	0	0	0	N	2	POAN
823	92	7	180528	6	11	5	A	COAI	3	0	0	0	0	N	2	POAN
824	93	7	180528	6	11	6	A	COAI	4	0	0	0	0	N	2	POAN
825	94	7	180528	6	11	7	A	COAI	3	0	0	0	0	N	2	POAN
826	47	7	180528	8	11	1	A	COAI	3	0	0	0	0	N	1	REMI
827	48	7	180528	8	11	2	A	COAI	3	0	0	0	0	N	1	REMI
828	49	7	180528	8	11	3	A	COAI	3	0	0	0	0	N	1	REMI
829	50	7	180528	8	11	4	A	COAI	3	0	0	0	0	N	1	REMI
830	51	7	180528	8	11	5	A	COAI	3	0	0	0	0	N	1	REMI
831	52	7	180528	8	11	6	A	COAI	3	0	0	0	0	N	1	REMI
832	53	7	180528	8	11	7	A	COAI	3	0	0	0	0	N	1	REMI
833	54	7	180528	8	11	8	A	COAI	3	0	0	0	0	N	1	REMI
834	55	7	180528	8	11	9	A	COAI	3	0	0	0	0	N	1	REMI
835	56	7	180528	8	11	10	A	COAI	3	0	0	0	0	N	1	REMI
836	57	7	180528	8	11	11	A	COAI	4	0	0	0	0	N	1	REMI
837	58	7	180528	8	11	12	A	COAI	4	0	0	0	0	N	1	REMI
838	59	7	180528	8	11	13	A	COAI	1	0	0	0	0	N	1	REMI
839	60	7	180528	8	11	14	A	COAI	2	0	0	0	0	N	1	REMI
840	52	7	180528	9	11	1	A	COAI	4	0	0	0	0	N	1	ARRP
841	53	7	180528	9	11	2	A	COAI	3	0	0	0	0	N	1	ARRP
842	54	7	180528	9	11	3	A	COAI	2	0	0	0	0	N	1	ARRP
843	55	7	180528	9	11	4	A	COAI	1	0	0	0	0	N	1	ARRP
844	57	7	180528	9	11	6	A	COAI	4	0	0	0	0	N	1	ARRP
845	58	7	180528	9	11	7	A	COAI	3	0	0	0	0	N	1	ARRP
846	59	7	180528	9	11	8	A	COAI	1	0	0	0	0	N	1	ARRP
847	70	7	180528	9	11	1	A	COAI	4	0	0	0	0	N	3	DIST

848	71	7	180528	9	11	2	A	COAI	3	0	0	0	0	N	3	DIST
849	72	7	180528	9	11	3	A	COAI	3	0	0	0	0	N	3	DIST
850	73	7	180528	9	11	4	A	COAI	2	0	0	0	0	N	3	DIST
851	74	7	180528	9	11	5	A	COAI	3	0	0	0	0	N	3	DIST
852	75	7	180528	9	11	6	A	COAI	1	0	0	0	0	N	3	DIST
853	76	7	180528	9	11	7	A	COAI	3	0	0	0	0	N	3	DIST
854	77	7	180528	9	11	8	A	COAI	4	0	0	0	0	N	3	DIST
855	79	7	180528	9	11	10	A	COAI	4	0	0	0	0	N	3	DIST
856	80	7	180528	9	11	11	A	COAI	3	0	0	0	0	N	3	DIST
857	81	7	180528	9	11	12	A	COAI	4	0	0	0	0	N	3	DIST
858	83	7	180528	9	11	14	A	COAI	3	0	0	0	0	N	3	DIST
859	84	7	180528	9	11	15	A	COAI	3	0	0	0	0	N	3	DIST
860	85	7	180528	9	11	16	A	COAI	3	0	0	0	0	N	3	DIST
861	87	7	180528	9	11	18	A	COAI	2	0	0	0	0	N	3	DIST
862	88	7	180528	9	11	19	A	COAI	3	0	0	0	0	N	3	DIST
863	89	7	180528	9	11	20	A	COAI	2	0	0	0	0	N	3	DIST
864	90	7	180528	9	11	21	A	COAI	3	0	0	0	0	N	3	DIST
865	91	7	180528	9	11	22	A	COAI	4	0	0	0	0	N	3	DIST
866	92	7	180528	9	11	23	A	COAI	4	0	0	0	0	N	3	DIST
867	93	7	180528	9	11	24	A	COAI	3	0	0	0	0	N	3	DIST
868	94	7	180528	9	11	25	A	COAI	3	0	0	0	0	N	3	DIST
869	95	7	180528	9	11	26	A	COAI	3	0	0	0	0	N	3	DIST
870	96	7	180528	9	11	27	A	COAI	3	0	0	0	0	N	3	DIST
871	97	7	180528	9	11	28	A	COAI	3	0	0	0	0	N	3	DIST
872	98	7	180528	9	11	29	A	COAI	1	0	0	0	0	N	3	DIST
873	99	7	180528	9	11	30	A	COAI	3	0	0	0	0	N	3	DIST
874	100	7	180528	9	11	31	A	COAI	1	0	0	0	0	N	3	DIST
875	101	7	180528	9	11	32	A	COAI	2	0	0	0	0	N	3	DIST
876	102	7	180528	9	11	33	A	COAI	4	0	0	0	0	N	3	DIST
877	103	7	180528	9	11	34	A	COAI	3	0	0	0	0	N	3	DIST
878	104	7	180528	9	11	35	A	COAI	3	0	0	0	0	N	3	DIST
879	105	7	180528	9	11	36	A	COAI	2	0	0	0	0	N	3	DIST
880	106	7	180528	9	11	37	A	COAI	3	0	0	0	0	N	3	DIST
881	107	7	180528	9	11	38	A	COAI	1	0	0	0	0	N	3	DIST
882	66	7	180528	7	11	1	A	COAI	3	0	0	0	0	N	4	DOMA
883	67	7	180528	7	11	2	A	COAI	3	0	0	0	0	N	4	DOMA
884	68	7	180528	7	11	3	A	COAI	3	0	0	0	0	N	4	DOMA
885	69	7	180528	7	11	4	A	COAI	4	0	0	0	0	N	4	DOMA
886	70	7	180528	7	11	5	A	COAI	3	0	0	0	0	N	4	DOMA
887	71	7	180528	7	11	6	A	COAI	3	0	0	0	0	N	4	DOMA
888	72	7	180528	7	11	7	A	COAI	3	0	0	0	0	N	4	DOMA
889	73	7	180528	7	11	8	A	COAI	3	0	0	0	0	N	4	DOMA
890	74	7	180528	7	11	9	A	COAI	3	0	0	0	0	N	4	DOMA
891	75	7	180528	7	11	10	A	COAI	3	0	0	0	0	N	4	DOMA
892	76	7	180528	7	11	11	A	COAI	2	0	0	0	0	N	4	DOMA
893	77	7	180528	7	11	12	A	COAI	3	0	0	0	0	N	4	DOMA
894	78	7	180528	7	11	13	A	COAI	4	0	0	0	0	N	4	DOMA
895	62	7	180528	8	11	1	A	COAI	3	0	0	0	0	N	1	MACL
896	63	7	180528	8	11	2	A	COAI	3	0	0	0	0	N	1	MACL
897	64	7	180528	8	11	3	A	COAI	2	0	0	0	0	N	1	MACL
898	65	7	180528	8	11	4	A	COAI	2	0	0	0	0	N	1	MACL
899	66	7	180528	8	11	5	A	COAI	3	0	0	0	0	N	1	MACL
900	67	7	180528	8	11	6	A	COAI	3	0	0	0	0	N	1	MACL
901	68	7	180528	8	11	7	A	COAI	3	0	0	0	0	N	1	MACL
902	69	7	180528	8	11	8	A	COAI	3	0	0	0	0	N	1	MACL
903	70	7	180528	8	11	9	A	COAI	3	0	0	0	0	N	1	MACL
904	71	7	180528	8	11	10	A	COAI	3	0	0	0	0	N	1	MACL
905	72	7	180528	8	11	11	A	COAI	2	0	0	0	0	N	1	MACL
906	73	7	180528	8	11	12	A	COAI	2	0	0	0	0	N	1	MACL
907	74	7	180528	8	11	13	A	COAI	4	0	0	0	0	N	1	MACL
908	75	7	180528	8	11	14	A	COAI	4	0	0	0	0	N	1	MACL
909	76	7	180528	8	11	15	A	COAI	4	0	0	0	0	N	1	MACL
910	77	7	180528	8	11	16	A	COAI	1	0	0	0	0	N	1	MACL
911	78	7	180528	8	11	17	A	COAI	3	0	0	0	0	N	1	MACL
912	79	7	180528	8	11	18	A	COAI	4	0	0	0	0	N	1	MACL
913	80	7	180528	8	11	19	A	COAI	4	0	0	0	0	N	1	MACL

914	151	7	180528	6	12	1	A	COAI	4	0	0	0	0	N	2	GEMA
915	152	7	180528	6	12	2	A	COAI	3	0	0	0	0	N	2	GEMA
916	153	7	180528	6	12	3	A	COAI	3	0	0	0	0	N	2	GEMA
917	154	7	180528	6	12	4	A	COAI	3	0	0	0	0	N	2	GEMA
918	155	7	180528	6	12	5	A	COAI	3	0	0	0	0	N	2	GEMA
919	156	7	180528	6	12	6	A	COAI	3	0	0	0	0	N	2	GEMA
920	157	7	180528	6	12	7	A	COAI	4	0	0	0	0	N	2	GEMA
921	158	7	180528	6	12	8	A	COAI	4	0	0	0	0	N	2	GEMA
922	159	7	180528	6	12	9	A	COAI	4	0	0	0	0	N	2	GEMA
923	160	7	180528	6	12	10	A	COAI	1	0	0	0	0	N	2	GEMA
924	161	7	180528	6	12	11	A	COAI	2	0	0	0	0	N	2	GEMA
925	162	7	180528	6	12	12	A	COAI	3	0	0	0	0	N	2	GEMA
926	163	7	180528	6	12	13	A	COAI	3	0	0	0	0	N	2	GEMA
927	164	7	180528	6	12	14	A	COAI	1	0	0	0	0	N	2	GEMA
928	165	7	180528	6	12	15	A	COAI	4	0	0	0	0	N	2	GEMA
929	166	7	180528	6	12	16	A	COAI	2	0	0	0	0	N	2	GEMA
930	167	7	180528	6	12	17	A	COAI	3	0	0	0	0	N	2	GEMA
931	168	7	180528	6	12	18	A	COAI	1	0	0	0	0	N	2	GEMA
932	170	7	180528	6	12	20	A	COAI	2	0	0	0	0	N	2	GEMA
933	171	7	180528	6	12	21	A	COAI	4	0	0	0	0	N	2	GEMA
934	172	7	180528	6	12	22	A	COAI	3	0	0	0	0	N	2	GEMA
935	173	7	180528	6	12	23	A	COAI	3	0	0	0	0	N	2	GEMA
936	174	7	180528	6	12	24	A	COAI	3	0	0	0	0	N	2	GEMA
937	175	7	180528	6	12	25	A	COAI	3	0	0	0	0	N	2	GEMA
938	176	7	180528	6	12	26	A	COAI	3	0	0	0	0	N	2	GEMA
939	177	7	180528	6	12	27	A	COAI	1	0	0	0	0	N	2	GEMA
940	178	7	180528	6	12	28	A	COAI	1	0	0	0	0	N	2	GEMA
941	179	7	180528	6	12	29	A	COAI	4	0	0	0	0	N	2	GEMA
942	180	7	180528	6	12	30	A	COAI	1	0	0	0	0	N	2	GEMA
943	182	7	180528	6	12	32	A	COAI	2	0	0	0	0	N	2	GEMA
944	183	7	180528	6	12	33	A	COAI	3	0	0	0	0	N	2	GEMA
945	184	7	180528	6	12	34	A	COAI	3	0	0	0	0	N	2	GEMA
946	189	7	180528	6	12	39	A	COAI	1	0	0	0	0	N	2	GEMA
947	190	7	180528	6	12	40	A	COAI	2	0	0	0	0	N	2	GEMA
948	191	7	180528	6	12	41	A	COAI	2	0	0	0	0	N	2	GEMA
949	193	7	180528	6	12	43	A	COAI	1	0	0	0	0	N	2	GEMA
950	194	7	180528	6	12	44	A	COAI	3	0	0	0	0	N	2	GEMA
951	197	7	180528	6	12	47	A	COAI	3	0	0	0	0	N	2	GEMA
952	198	7	180528	6	12	48	A	COAI	4	0	0	0	0	N	2	GEMA
953	108	7	180528	7	12	1	A	COAI	4	0	0	0	0	N	4	LEDA
954	109	7	180528	7	12	2	A	COAI	3	0	0	0	0	N	4	LEDA
955	110	7	180528	7	12	3	A	COAI	3	0	0	0	0	N	4	LEDA
956	111	7	180528	7	12	4	A	COAI	4	0	0	0	0	N	4	LEDA
957	112	7	180528	7	12	5	A	COAI	1	0	0	0	0	N	4	LEDA
958	113	7	180528	7	12	6	A	COAI	5	0	0	0	0	N	4	LEDA
959	114	7	180528	7	12	7	A	COAI	4	0	0	0	0	N	4	LEDA
960	115	7	180528	7	12	8	A	COAI	3	0	0	0	0	N	4	LEDA
961	116	7	180528	7	12	9	A	COAI	3	0	0	0	0	N	4	LEDA
962	117	7	180528	7	12	10	A	COAI	3	0	0	0	0	N	4	LEDA
963	119	7	180528	7	12	12	A	COAI	3	0	0	0	0	N	4	LEDA
964	120	7	180528	7	12	13	A	COAI	3	0	0	0	0	N	4	LEDA
965	121	7	180528	7	12	14	A	COAI	3	0	0	0	0	N	4	LEDA
966	122	7	180528	7	12	15	A	COAI	2	0	0	0	0	N	4	LEDA
967	123	7	180528	7	12	16	A	COAI	3	0	0	0	0	N	4	LEDA
968	125	7	180528	7	12	18	A	COAI	3	0	0	0	0	N	4	LEDA
969	127	7	180528	7	12	20	A	COAI	3	0	0	0	0	N	4	LEDA
970	128	7	180528	7	12	21	A	COAI	4	0	0	0	0	N	4	LEDA
971	129	7	180528	7	12	22	A	COAI	4	0	0	0	0	N	4	LEDA
972	130	7	180528	7	12	23	A	COAI	2	0	0	0	0	N	4	LEDA
973	131	7	180528	7	12	24	A	COAI	1	0	0	0	0	N	4	LEDA
974	132	7	180528	7	12	25	A	COAI	3	0	0	0	0	N	4	LEDA
975	133	7	180528	7	12	26	A	COAI	3	0	0	0	0	N	4	LEDA
976	134	7	180528	7	12	27	A	COAI	3	0	0	0	0	N	4	LEDA
977	135	7	180528	7	12	28	A	COAI	4	0	0	0	0	N	4	LEDA
978	136	7	180528	7	12	29	A	COAI	3	0	0	0	0	N	4	LEDA
979	137	7	180528	7	12	30	A	COAI	4	0	0	0	0	N	4	LEDA

980	138	7	180528	7	12	31	A	COAI	4	0	0	0	0	N	4	LEDA
981	139	7	180528	7	12	32	A	COAI	3	0	0	0	0	N	4	LEDA
982	44	7	180528	4	12	1	A	COAI	4	0	0	0	0	N	1	MAMI
983	46	7	180528	4	12	3	A	COAI	2	0	0	0	0	N	1	MAMI
984	50	7	180528	4	12	7	A	COAI	1	0	0	0	0	N	1	MAMI
985	51	7	180528	4	12	8	A	COAI	1	0	0	0	0	N	1	MAMI
986	98	7	180528	6	12	4	A	COAI	3	0	0	0	0	N	2	POAN
987	100	7	180528	6	12	6	A	COAI	3	0	0	0	0	N	2	POAN
988	101	7	180528	6	12	7	A	COAI	4	0	0	0	0	N	2	POAN
989	102	7	180528	6	12	8	A	COAI	3	0	0	0	0	N	2	POAN
990	103	7	180528	6	12	9	A	COAI	4	0	0	0	0	N	2	POAN
991	107	7	180528	6	12	13	A	COAI	1	0	0	0	0	N	2	POAN
992	109	7	180528	6	12	15	A	COAI	3	0	0	0	0	N	2	POAN
993	110	7	180528	6	12	16	A	COAI	4	0	0	0	0	N	2	POAN
994	111	7	180528	6	12	17	A	COAI	3	0	0	0	0	N	2	POAN
995	112	7	180528	6	12	18	A	COAI	3	0	0	0	0	N	2	POAN
996	113	7	180528	6	12	19	A	COAI	3	0	0	0	0	N	2	POAN
997	114	7	180528	6	12	20	A	COAI	3	0	0	0	0	N	2	POAN
998	117	7	180528	6	12	23	A	COAI	3	0	0	0	0	N	2	POAN
999	118	7	180528	6	12	24	A	COAI	4	0	0	0	0	N	2	POAN
1000	119	7	180528	6	12	25	A	COAI	2	0	0	0	0	N	2	POAN
1001	120	7	180528	6	12	26	A	COAI	1	0	0	0	0	N	2	POAN
1002	121	7	180528	6	12	27	A	COAI	3	0	0	0	0	N	2	POAN
1003	122	7	180528	6	12	28	A	COAI	4	0	0	0	0	N	2	POAN
1004	123	7	180528	6	12	29	A	COAI	3	0	0	0	0	N	2	POAN
1005	124	7	180528	6	12	30	A	COAI	2	0	0	0	0	N	2	POAN
1006	125	7	180528	6	12	31	A	COAI	3	0	0	0	0	N	2	POAN
1007	126	7	180528	6	12	32	A	COAI	3	0	0	0	0	N	2	POAN
1008	62	7	180528	8	12	1	A	COAI	1	0	0	0	0	N	1	REMI
1009	63	7	180528	8	12	2	A	COAI	1	0	0	0	0	N	1	REMI
1010	64	7	180528	8	12	3	A	COAI	1	0	0	0	0	N	1	REMI
1011	65	7	180528	8	12	4	A	COAI	3	0	0	0	0	N	1	REMI
1012	66	7	180528	8	12	5	A	COAI	3	0	0	0	0	N	1	REMI
1013	67	7	180528	8	12	6	A	COAI	3	0	0	0	0	N	1	REMI
1014	68	7	180528	8	12	7	A	COAI	3	0	0	0	0	N	1	REMI
1015	61	7	180528	9	12	1	A	COAI	4	0	0	0	0	N	1	ARRP
1016	63	7	180528	9	12	3	A	COAI	1	0	0	0	0	N	1	ARRP
1017	64	7	180528	9	12	4	A	COAI	2	0	0	0	0	N	1	ARRP
1018	68	7	180528	9	12	8	A	COAI	3	0	0	0	0	N	1	ARRP
1019	69	7	180528	9	12	9	A	COAI	3	0	0	0	0	N	1	ARRP
1020	70	7	180528	9	12	10	A	COAI	3	0	0	0	0	N	1	ARRP
1021	71	7	180528	9	12	11	A	COAI	3	0	0	0	0	N	1	ARRP
1022	72	7	180528	9	12	12	A	COAI	3	0	0	0	0	N	1	ARRP
1023	73	7	180528	9	12	13	A	COAI	3	0	0	0	0	N	1	ARRP
1024	74	7	180528	9	12	14	A	COAI	3	0	0	0	0	N	1	ARRP
1025	75	7	180528	9	12	15	A	COAI	3	0	0	0	0	N	1	ARRP
1026	76	7	180528	9	12	16	A	COAI	3	0	0	0	0	N	1	ARRP
1027	77	7	180528	9	12	17	A	COAI	3	0	0	0	0	N	1	ARRP
1028	78	7	180528	9	12	18	A	COAI	3	0	0	0	0	N	1	ARRP
1029	79	7	180528	9	12	19	A	COAI	3	0	0	0	0	N	1	ARRP
1030	80	7	180528	9	12	20	A	COAI	3	0	0	0	0	N	1	ARRP
1031	82	7	180528	9	12	22	A	COAI	6	0	0	0	0	N	1	ARRP
1032	83	7	180528	9	12	23	A	COAI	6	0	0	0	0	N	1	ARRP
1033	84	7	180528	9	12	24	A	COAI	3	0	0	0	0	N	1	ARRP
1034	85	7	180528	9	12	25	A	COAI	2	0	0	0	0	N	1	ARRP
1035	86	7	180528	9	12	26	A	COAI	2	0	0	0	0	N	1	ARRP
1036	87	7	180528	9	12	27	A	COAI	3	0	0	0	0	N	1	ARRP
1037	88	7	180528	9	12	28	A	COAI	3	0	0	0	0	N	1	ARRP
1038	114	7	180528	9	12	5	A	COAI	4	0	0	0	0	N	3	DIST
1039	81	7	180528	7	12	2	A	COAI	1	0	0	0	0	N	4	DOMA
1040	85	7	180528	7	12	6	A	COAI	3	0	0	0	0	N	4	DOMA
1041	86	7	180528	7	12	7	A	COAI	3	0	0	0	0	N	4	DOMA
1042	87	7	180528	7	12	8	A	COAI	1	0	0	0	0	N	4	DOMA
1043	88	7	180528	7	12	9	A	COAI	3	0	0	0	0	N	4	DOMA
1044	89	7	180528	7	12	10	A	COAI	1	0	0	0	0	N	4	DOMA
1045	90	7	180528	7	12	11	A	COAI	3	0	0	0	0	N	4	DOMA

1046	91	7	180528	7	12	12	A	COAI	3	0	0	0	0	N	4	DOMA
1047	92	7	180528	7	12	13	A	COAI	3	0	0	0	0	N	4	DOMA
1048	93	7	180528	7	12	14	A	COAI	3	0	0	0	0	N	4	DOMA
1049	94	7	180528	7	12	15	A	COAI	1	0	0	0	0	N	4	DOMA
1050	95	7	180528	7	12	16	A	COAI	4	0	0	0	0	N	4	DOMA
1051	96	7	180528	7	12	17	A	COAI	5	0	0	0	0	N	4	DOMA
1052	97	7	180528	7	12	18	A	COAI	4	0	0	0	0	N	4	DOMA
1053	98	7	180528	7	12	19	A	COAI	3	0	0	0	0	N	4	DOMA
1054	99	7	180528	7	12	20	A	COAI	4	0	0	0	0	N	4	DOMA
1055	100	7	180528	7	12	21	A	COAI	2	0	0	0	0	N	4	DOMA
1056	101	7	180528	7	12	22	A	COAI	4	0	0	0	0	N	4	DOMA
1057	102	7	180528	7	12	23	A	COAI	3	0	0	0	0	N	4	DOMA
1058	103	7	180528	7	12	24	A	COAI	3	0	0	0	0	N	4	DOMA
1059	104	7	180528	7	12	25	A	COAI	2	0	0	0	0	N	4	DOMA
1060	105	7	180528	7	12	26	A	COAI	2	0	0	0	0	N	4	DOMA
1061	106	7	180528	7	12	27	A	COAI	3	0	0	0	0	N	4	DOMA
1062	107	7	180528	7	12	28	A	COAI	2	0	0	0	0	N	4	DOMA
1063	108	7	180528	7	12	29	A	COAI	2	0	0	0	0	N	4	DOMA
1064	83	7	180528	5	12	1	A	COAI	3	0	0	0	0	N	4	DSSO
1065	85	7	180528	5	12	3	A	COAI	3	0	0	0	0	N	4	DSSO
1066	86	7	180528	5	12	4	A	COAI	2	0	0	0	0	N	4	DSSO
1067	87	7	180528	5	12	5	A	COAI	2	0	0	0	0	N	4	DSSO
1068	88	7	180528	5	12	6	A	COAI	2	0	0	0	0	N	4	DSSO
1069	89	7	180528	5	12	7	A	COAI	4	0	0	0	0	N	4	DSSO
1070	90	7	180528	5	12	8	A	COAI	4	0	0	0	0	N	4	DSSO
1071	91	7	180528	5	12	9	A	COAI	4	0	0	0	0	N	4	DSSO
1072	92	7	180528	5	12	10	A	COAI	2	0	0	0	0	N	4	DSSO
1073	93	7	180528	5	12	11	A	COAI	3	0	0	0	0	N	4	DSSO
1074	94	7	180528	5	12	12	A	COAI	3	0	0	0	0	N	4	DSSO
1075	95	7	180528	5	12	13	A	COAI	3	0	0	0	0	N	4	DSSO
1076	96	7	180528	5	12	14	A	COAI	3	0	0	0	0	N	4	DSSO
1077	97	7	180528	5	12	15	A	COAI	4	0	0	0	0	N	4	DSSO
1078	98	7	180528	5	12	16	A	COAI	1	0	0	0	0	N	4	DSSO
1079	99	7	180528	5	12	17	A	COAI	3	0	0	0	0	N	4	DSSO
1080	100	7	180528	5	12	18	A	COAI	1	0	0	0	0	N	4	DSSO
1081	102	7	180528	5	12	20	A	COAI	2	0	0	0	0	N	4	DSSO
1082	139	7	180528	5	12	10	A	COAI	1	0	0	0	0	N	4	HDMI
1083	140	7	180528	5	12	11	A	COAI	1	0	0	0	0	N	4	HDMI
1084	141	7	180528	5	12	12	A	COAI	1	0	0	0	0	N	4	HDMI
1085	142	7	180528	5	12	13	A	COAI	2	0	0	0	0	N	4	HDMI
1086	143	7	180528	5	12	14	A	COAI	2	0	0	0	0	N	4	HDMI
1087	144	7	180528	5	12	15	A	COAI	3	0	0	0	0	N	4	HDMI
1088	145	7	180528	5	12	16	A	COAI	1	0	0	0	0	N	4	HDMI
1089	146	7	180528	5	12	17	A	COAI	3	0	0	0	0	N	4	HDMI
1090	147	7	180528	5	12	18	A	COAI	3	0	0	0	0	N	4	HDMI
1091	148	7	180528	5	12	19	A	COAI	2	0	0	0	0	N	4	HDMI
1092	149	7	180528	5	12	20	A	COAI	1	0	0	0	0	N	4	HDMI
1093	150	7	180528	5	12	21	A	COAI	2	0	0	0	0	N	4	HDMI
1094	151	7	180528	5	12	22	A	COAI	3	0	0	0	0	N	4	HDMI
1095	152	7	180528	5	12	23	A	COAI	2	0	0	0	0	N	4	HDMI
1096	153	7	180528	5	12	24	A	COAI	1	0	0	0	0	N	4	HDMI
1097	85	7	180528	8	12	1	A	COAI	2	0	0	0	0	N	1	MACL
1098	86	7	180528	8	12	2	A	COAI	2	0	0	0	0	N	1	MACL
1099	87	7	180528	8	12	3	A	COAI	2	0	0	0	0	N	1	MACL
1100	88	7	180528	8	12	4	A	COAI	4	0	0	0	0	N	1	MACL
1101	89	7	180528	8	12	5	A	COAI	4	0	0	0	0	N	1	MACL
1102	90	7	180528	8	12	6	A	COAI	4	0	0	0	0	N	1	MACL
1103	91	7	180528	8	12	7	A	COAI	3	0	0	0	0	N	1	MACL
1104	92	7	180528	8	12	8	A	COAI	3	0	0	0	0	N	1	MACL
1105	93	7	180528	8	12	9	A	COAI	3	0	0	0	0	N	1	MACL
1106	94	7	180528	8	12	10	A	COAI	3	0	0	0	0	N	1	MACL
1107	95	7	180528	8	12	11	A	COAI	3	0	0	0	0	N	1	MACL
1108	96	7	180528	8	12	12	A	COAI	3	0	0	0	0	N	1	MACL
1109	97	7	180528	8	12	13	A	COAI	3	0	0	0	0	N	1	MACL
1110	98	7	180528	8	12	14	A	COAI	3	0	0	0	0	N	1	MACL
1111	99	7	180528	8	12	15	A	COAI	3	0	0	0	0	N	1	MACL

1112	100	7	180528	8	12	16	A	COAI	3	0	0	0	0	N	1	MACL
1113	101	7	180528	8	12	17	A	COAI	3	0	0	0	0	N	1	MACL
1114	102	7	180528	8	12	18	A	COAI	3	0	0	0	0	N	1	MACL
1115	103	7	180528	8	12	19	A	COAI	4	0	0	0	0	N	1	MACL
1116	104	7	180528	8	12	20	A	COAI	4	0	0	0	0	N	1	MACL
1117	105	7	180528	8	12	21	A	COAI	3	0	0	0	0	N	1	MACL
1118	106	7	180528	8	12	22	A	COAI	3	0	0	0	0	N	1	MACL
1119	107	7	180528	8	12	23	A	COAI	3	0	0	0	0	N	1	MACL
1120	108	7	180528	8	12	24	A	COAI	3	0	0	0	0	N	1	MACL
1121	109	7	180528	8	12	25	A	COAI	3	0	0	0	0	N	1	MACL
1122	110	7	180528	8	12	26	A	COAI	3	0	0	0	0	N	1	MACL
1123	111	7	180528	8	12	27	A	COAI	3	0	0	0	0	N	1	MACL
1124	112	7	180528	8	12	28	A	COAI	3	0	0	0	0	N	1	MACL
1125	113	7	180528	8	12	29	A	COAI	1	0	0	0	0	N	1	MACL
1126	114	7	180528	8	12	30	A	COAI	4	0	0	0	0	N	1	MACL
1127	115	7	180528	8	12	31	A	COAI	4	0	0	0	0	N	1	MACL
1128	116	7	180528	8	12	32	A	COAI	4	0	0	0	0	N	1	MACL
1129	117	7	180528	8	12	33	A	COAI	4	0	0	0	0	N	1	MACL
1130	118	7	180528	8	12	34	A	COAI	4	0	0	0	0	N	1	MACL
1131	119	7	180528	8	12	35	A	COAI	4	0	0	0	0	N	1	MACL
1132	120	7	180528	8	12	36	A	COAI	3	0	0	0	0	N	1	MACL
1133	121	7	180528	8	12	37	A	COAI	3	0	0	0	0	N	1	MACL
1134	122	7	180528	8	12	38	A	COAI	3	0	0	0	0	N	1	MACL
1135	123	7	180528	8	12	39	A	COAI	3	0	0	0	0	N	1	MACL
1136	124	7	180528	8	12	40	A	COAI	3	0	0	0	0	N	1	MACL
1137	125	7	180528	8	12	41	A	COAI	4	0	0	0	0	N	1	MACL
1138	199	7	180528	6	13	1	A	COAI	2	0	0	0	0	N	2	GEMA
1139	200	7	180528	6	13	2	A	COAI	1	0	0	0	0	N	2	GEMA
1140	201	7	180528	6	13	3	A	COAI	1	0	0	0	0	N	2	GEMA
1141	204	7	180528	6	13	6	A	COAI	1	0	0	0	0	N	2	GEMA
1142	140	7	180528	7	13	1	A	COAI	1	0	0	0	0	N	4	LEDA
1143	143	7	180528	7	13	4	A	COAI	4	0	0	0	0	N	4	LEDA
1144	90	7	180528	9	13	2	A	COAI	4	0	0	0	0	N	1	ARRP
1145	115	7	180528	9	13	1	A	COAI	1	0	0	0	0	N	3	DIST
1146	116	7	180528	9	13	2	A	COAI	1	0	0	0	0	N	3	DIST
1147	117	7	180528	9	13	3	A	COAI	1	0	0	0	0	N	3	DIST
1148	118	7	180528	9	13	4	A	COAI	3	0	0	0	0	N	3	DIST
1149	119	7	180528	9	13	5	A	COAI	3	0	0	0	0	N	3	DIST
1150	120	7	180528	9	13	6	A	COAI	3	0	0	0	0	N	3	DIST
1151	121	7	180528	9	13	7	A	COAI	3	0	0	0	0	N	3	DIST
1152	122	7	180528	9	13	8	A	COAI	3	0	0	0	0	N	3	DIST
1153	123	7	180528	9	13	9	A	COAI	3	0	0	0	0	N	3	DIST
1154	124	7	180528	9	13	10	A	COAI	3	0	0	0	0	N	3	DIST
1155	125	7	180528	9	13	11	A	COAI	3	0	0	0	0	N	3	DIST
1156	126	7	180528	9	13	12	A	COAI	3	0	0	0	0	N	3	DIST
1157	127	7	180528	9	13	13	A	COAI	4	0	0	0	0	N	3	DIST
1158	128	7	180528	9	13	14	A	COAI	4	0	0	0	0	N	3	DIST
1159	129	7	180528	9	13	15	A	COAI	4	0	0	0	0	N	3	DIST
1160	130	7	180528	9	13	16	A	COAI	4	0	0	0	0	N	3	DIST
1161	131	7	180528	9	13	17	A	COAI	4	0	0	0	0	N	3	DIST
1162	132	7	180528	9	13	18	A	COAI	4	0	0	0	0	N	3	DIST
1163	133	7	180528	9	13	19	A	COAI	4	0	0	0	0	N	3	DIST
1164	134	7	180528	9	13	20	A	COAI	2	0	0	0	0	N	3	DIST
1165	135	7	180528	9	13	21	A	COAI	2	0	0	0	0	N	3	DIST
1166	136	7	180528	9	13	22	A	COAI	2	0	0	0	0	N	3	DIST
1167	137	7	180528	9	13	23	A	COAI	2	0	0	0	0	N	3	DIST
1168	138	7	180528	9	13	24	A	COAI	4	0	0	0	0	N	3	DIST
1169	139	7	180528	9	13	25	A	COAI	4	0	0	0	0	N	3	DIST
1170	140	7	180528	9	13	26	A	COAI	4	0	0	0	0	N	3	DIST
1171	145	7	180528	9	13	31	A	COAI	4	0	0	0	0	N	3	DIST
1172	146	7	180528	9	13	32	A	COAI	4	0	0	0	0	N	3	DIST
1173	147	7	180528	9	13	33	A	COAI	4	0	0	0	0	N	3	DIST
1174	148	7	180528	9	13	34	A	COAI	4	0	0	0	0	N	3	DIST
1175	149	7	180528	9	13	35	A	COAI	4	0	0	0	0	N	3	DIST
1176	150	7	180528	9	13	36	A	COAI	3	0	0	0	0	N	3	DIST
1177	151	7	180528	9	13	37	A	COAI	3	0	0	0	0	N	3	DIST

1178	152	7	180528	9	13	38	A	COAI	3	0	0	0	0	N	3	DIST
1179	153	7	180528	9	13	39	A	COAI	3	0	0	0	0	N	3	DIST
1180	154	7	180528	9	13	40	A	COAI	3	0	0	0	0	N	3	DIST
1181	155	7	180528	9	13	41	A	COAI	3	0	0	0	0	N	3	DIST
1182	156	7	180528	9	13	42	A	COAI	2	0	0	0	0	N	3	DIST
1183	157	7	180528	9	13	43	A	COAI	2	0	0	0	0	N	3	DIST
1184	158	7	180528	9	13	44	A	COAI	4	0	0	0	0	N	3	DIST
1185	159	7	180528	9	13	45	A	COAI	4	0	0	0	0	N	3	DIST
1186	160	7	180528	9	13	46	A	COAI	4	0	0	0	0	N	3	DIST
1187	161	7	180528	9	13	47	A	COAI	4	0	0	0	0	N	3	DIST
1188	162	7	180528	9	13	48	A	COAI	4	0	0	0	0	N	3	DIST
1189	163	7	180528	9	13	49	A	COAI	4	0	0	0	0	N	3	DIST
1190	164	7	180528	9	13	50	A	COAI	3	0	0	0	0	N	3	DIST
1191	165	7	180528	9	13	51	A	COAI	3	0	0	0	0	N	3	DIST
1192	166	7	180528	9	13	52	A	COAI	3	0	0	0	0	N	3	DIST
1193	167	7	180528	9	13	53	A	COAI	3	0	0	0	0	N	3	DIST
1194	168	7	180528	9	13	54	A	COAI	3	0	0	0	0	N	3	DIST
1195	169	7	180528	9	13	55	A	COAI	3	0	0	0	0	N	3	DIST
1196	170	7	180528	9	13	56	A	COAI	3	0	0	0	0	N	3	DIST
1197	171	7	180528	9	13	57	A	COAI	3	0	0	0	0	N	3	DIST
1198	172	7	180528	9	13	58	A	COAI	3	0	0	0	0	N	3	DIST
1199	173	7	180528	9	13	59	A	COAI	3	0	0	0	0	N	3	DIST
1200	174	7	180528	9	13	60	A	COAI	2	0	0	0	0	N	3	DIST
1201	175	7	180528	9	13	61	A	COAI	2	0	0	0	0	N	3	DIST
1202	176	7	180528	9	13	62	A	COAI	2	0	0	0	0	N	3	DIST
1203	177	7	180528	9	13	63	A	COAI	2	0	0	0	0	N	3	DIST
1204	178	7	180528	9	13	64	A	COAI	1	0	0	0	0	N	3	DIST
1205	109	7	180528	7	13	1	A	COAI	3	0	0	0	0	N	4	DOMA
1206	110	7	180528	7	13	2	A	COAI	3	0	0	0	0	N	4	DOMA
1207	111	7	180528	7	13	3	A	COAI	4	0	0	0	0	N	4	DOMA
1208	112	7	180528	7	13	4	A	COAI	3	0	0	0	0	N	4	DOMA
1209	113	7	180528	7	13	5	A	COAI	3	0	0	0	0	N	4	DOMA
1210	114	7	180528	7	13	6	A	COAI	1	0	0	0	0	N	4	DOMA
1211	115	7	180528	7	13	7	A	COAI	1	0	0	0	0	N	4	DOMA
1212	116	7	180528	7	13	8	A	COAI	1	0	0	0	0	N	4	DOMA
1213	117	7	180528	7	13	9	A	COAI	2	0	0	0	0	N	4	DOMA
1214	118	7	180528	7	13	10	A	COAI	3	0	0	0	0	N	4	DOMA
1215	119	7	180528	7	13	11	A	COAI	3	0	0	0	0	N	4	DOMA
1216	120	7	180528	7	13	12	A	COAI	2	0	0	0	0	N	4	DOMA
1217	121	7	180528	7	13	13	A	COAI	2	0	0	0	0	N	4	DOMA
1218	122	7	180528	7	13	14	A	COAI	2	0	0	0	0	N	4	DOMA
1219	123	7	180528	7	13	15	A	COAI	2	0	0	0	0	N	4	DOMA
1220	124	7	180528	7	13	16	A	COAI	3	0	0	0	0	N	4	DOMA
1221	125	7	180528	7	13	17	A	COAI	3	0	0	0	0	N	4	DOMA
1222	126	7	180528	7	13	18	A	COAI	4	0	0	0	0	N	4	DOMA
1223	127	7	180528	7	13	19	A	COAI	2	0	0	0	0	N	4	DOMA
1224	128	7	180528	7	13	20	A	COAI	1	0	0	0	0	N	4	DOMA
1225	129	7	180528	7	13	21	A	COAI	1	0	0	0	0	N	4	DOMA
1226	130	7	180528	7	13	22	A	COAI	2	0	0	0	0	N	4	DOMA
1227	131	7	180528	7	13	23	A	COAI	3	0	0	0	0	N	4	DOMA
1228	104	7	180528	5	13	2	A	COAI	1	0	0	0	0	N	4	DSSO
1229	105	7	180528	5	13	3	A	COAI	1	0	0	0	0	N	4	DSSO
1230	107	7	180528	5	13	5	A	COAI	1	0	0	0	0	N	4	DSSO
1231	110	7	180528	5	13	8	A	COAI	1	0	0	0	0	N	4	DSSO
1232	157	7	180528	5	13	2	A	COAI	1	0	0	0	0	N	4	HDMI
1233	158	7	180528	5	13	3	A	COAI	2	0	0	0	0	N	4	HDMI
1234	159	7	180528	5	13	4	A	COAI	1	0	0	0	0	N	4	HDMI
1235	160	7	180528	5	13	5	A	COAI	1	0	0	0	0	N	4	HDMI
1236	161	7	180528	5	13	6	A	COAI	1	0	0	0	0	N	4	HDMI
1237	162	7	180528	5	13	7	A	COAI	2	0	0	0	0	N	4	HDMI
1238	212	7	180528	6	14	7	A	COAI	2	0	0	0	0	N	2	GEMA
1239	213	7	180528	6	14	8	A	COAI	1	0	0	0	0	N	2	GEMA
1240	215	7	180528	6	14	10	A	COAI	4	0	0	0	0	N	2	GEMA
1241	216	7	180528	6	14	11	A	COAI	3	0	0	0	0	N	2	GEMA
1242	217	7	180528	6	14	12	A	COAI	2	0	0	0	0	N	2	GEMA
1243	218	7	180528	6	14	13	A	COAI	3	0	0	0	0	N	2	GEMA

1244	219	7	180528	6	14	14	A	COAI	4	0	0	0	0	N	2	GEMA
1245	150	7	180528	7	14	4	A	COAI	1	0	0	0	0	N	4	LEDA
1246	152	7	180528	7	14	6	A	COAI	1	0	0	0	0	N	4	LEDA
1247	154	7	180528	7	14	8	A	COAI	1	0	0	0	0	N	4	LEDA
1248	155	7	180528	7	14	9	A	COAI	2	0	0	0	0	N	4	LEDA
1249	156	7	180528	7	14	10	A	COAI	2	0	0	0	0	N	4	LEDA
1250	158	7	180528	7	14	12	A	COAI	3	0	0	0	0	N	4	LEDA
1251	160	7	180528	7	14	14	A	COAI	2	0	0	0	0	N	4	LEDA
1252	161	7	180528	7	14	15	A	COAI	4	0	0	0	0	N	4	LEDA
1253	162	7	180528	7	14	16	A	COAI	1	0	0	0	0	N	4	LEDA
1254	163	7	180528	7	14	17	A	COAI	4	0	0	0	0	N	4	LEDA
1255	164	7	180528	7	14	18	A	COAI	4	0	0	0	0	N	4	LEDA
1256	165	7	180528	7	14	19	A	COAI	2	0	0	0	0	N	4	LEDA
1257	166	7	180528	7	14	20	A	COAI	4	0	0	0	0	N	4	LEDA
1258	167	7	180528	7	14	21	A	COAI	1	0	0	0	0	N	4	LEDA
1259	168	7	180528	7	14	22	A	COAI	3	0	0	0	0	N	4	LEDA
1260	170	7	180528	7	14	24	A	COAI	1	0	0	0	0	N	4	LEDA
1261	176	7	180528	7	14	30	A	COAI	1	0	0	0	0	N	4	LEDA
1262	178	7	180528	7	14	32	A	COAI	1	0	0	0	0	N	4	LEDA
1263	182	7	180528	7	14	36	A	COAI	1	0	0	0	0	N	4	LEDA
1264	183	7	180528	7	14	37	A	COAI	2	0	0	0	0	N	4	LEDA
1265	184	7	180528	7	14	38	A	COAI	4	0	0	0	0	N	4	LEDA
1266	185	7	180528	7	14	39	A	COAI	2	0	0	0	0	N	4	LEDA
1267	186	7	180528	7	14	40	A	COAI	1	0	0	0	0	N	4	LEDA
1268	187	7	180528	7	14	41	A	COAI	1	0	0	0	0	N	4	LEDA
1269	188	7	180528	7	14	42	A	COAI	2	0	0	0	0	N	4	LEDA
1270	189	7	180528	7	14	43	A	COAI	2	0	0	0	0	N	4	LEDA
1271	191	7	180528	7	14	45	A	COAI	3	0	0	0	0	N	4	LEDA
1272	193	7	180528	7	14	47	A	COAI	1	0	0	0	0	N	4	LEDA
1273	194	7	180528	7	14	48	A	COAI	2	0	0	0	0	N	4	LEDA
1274	195	7	180528	7	14	49	A	COAI	4	0	0	0	0	N	4	LEDA
1275	196	7	180528	7	14	50	A	COAI	3	0	0	0	0	N	4	LEDA
1276	197	7	180528	7	14	51	A	COAI	3	0	0	0	0	N	4	LEDA
1277	198	7	180528	7	14	52	A	COAI	4	0	0	0	0	N	4	LEDA
1278	199	7	180528	7	14	53	A	COAI	3	0	0	0	0	N	4	LEDA
1279	200	7	180528	7	14	54	A	COAI	2	0	0	0	0	N	4	LEDA
1280	202	7	180528	7	14	56	A	COAI	4	0	0	0	0	N	4	LEDA
1281	130	7	180528	6	14	1	A	COAI	2	0	0	0	0	N	2	POAN
1282	131	7	180528	6	14	2	A	COAI	2	0	0	0	0	N	2	POAN
1283	135	7	180528	6	14	6	A	COAI	3	0	0	0	0	N	2	POAN
1284	136	7	180528	6	14	7	A	COAI	1	0	0	0	0	N	2	POAN
1285	137	7	180528	6	14	8	A	COAI	2	0	0	0	0	N	2	POAN
1286	138	7	180528	6	14	9	A	COAI	3	0	0	0	0	N	2	POAN
1287	139	7	180528	6	14	10	A	COAI	4	0	0	0	0	N	2	POAN
1288	140	7	180528	6	14	11	A	COAI	3	0	0	0	0	N	2	POAN
1289	141	7	180528	6	14	12	A	COAI	3	0	0	0	0	N	2	POAN
1290	71	7	180528	8	14	1	A	COAI	4	0	0	0	0	N	1	REMI
1291	72	7	180528	8	14	2	A	COAI	4	0	0	0	0	N	1	REMI
1292	73	7	180528	8	14	3	A	COAI	3	0	0	0	0	N	1	REMI
1293	74	7	180528	8	14	4	A	COAI	3	0	0	0	0	N	1	REMI
1294	75	7	180528	8	14	5	A	COAI	3	0	0	0	0	N	1	REMI
1295	76	7	180528	8	14	6	A	COAI	3	0	0	0	0	N	1	REMI
1296	77	7	180528	8	14	7	A	COAI	1	0	0	0	0	N	1	REMI
1297	93	7	180528	9	14	1	A	COAI	1	0	0	0	0	N	1	ARRP
1298	94	7	180528	9	14	2	A	COAI	4	0	0	0	0	N	1	ARRP
1299	95	7	180528	9	14	3	A	COAI	2	0	0	0	0	N	1	ARRP
1300	96	7	180528	9	14	4	A	COAI	3	0	0	0	0	N	1	ARRP
1301	97	7	180528	9	14	5	A	COAI	3	0	0	0	0	N	1	ARRP
1302	98	7	180528	9	14	6	A	COAI	4	0	0	0	0	N	1	ARRP
1303	99	7	180528	9	14	7	A	COAI	2	0	0	0	0	N	1	ARRP
1304	100	7	180528	9	14	8	A	COAI	4	0	0	0	0	N	1	ARRP
1305	101	7	180528	9	14	9	A	COAI	4	0	0	0	0	N	1	ARRP
1306	102	7	180528	9	14	10	A	COAI	3	0	0	0	0	N	1	ARRP
1307	103	7	180528	9	14	11	A	COAI	3	0	0	0	0	N	1	ARRP
1308	104	7	180528	9	14	12	A	COAI	3	0	0	0	0	N	1	ARRP
1309	152	7	180528	7	14	8	A	COAI	1	0	0	0	0	N	4	DOMA

1310	153	7	180528	7	14	9	A	COAI	2	0	0	0	0	N	4	DOMA
1311	154	7	180528	7	14	10	A	COAI	3	0	0	0	0	N	4	DOMA
1312	155	7	180528	7	14	11	A	COAI	3	0	0	0	0	N	4	DOMA
1313	156	7	180528	7	14	12	A	COAI	3	0	0	0	0	N	4	DOMA
1314	157	7	180528	7	14	13	A	COAI	2	0	0	0	0	N	4	DOMA
1315	158	7	180528	7	14	14	A	COAI	1	0	0	0	0	N	4	DOMA
1316	159	7	180528	7	14	15	A	COAI	2	0	0	0	0	N	4	DOMA
1317	160	7	180528	7	14	16	A	COAI	4	0	0	0	0	N	4	DOMA
1318	161	7	180528	7	14	17	A	COAI	2	0	0	0	0	N	4	DOMA
1319	162	7	180528	7	14	18	A	COAI	3	0	0	0	0	N	4	DOMA
1320	163	7	180528	7	14	19	A	COAI	3	0	0	0	0	N	4	DOMA
1321	164	7	180528	7	14	20	A	COAI	3	0	0	0	0	N	4	DOMA
1322	165	7	180528	7	14	21	A	COAI	3	0	0	0	0	N	4	DOMA
1323	166	7	180528	7	14	22	A	COAI	2	0	0	0	0	N	4	DOMA
1324	167	7	180528	7	14	23	A	COAI	3	0	0	0	0	N	4	DOMA
1325	168	7	180528	7	14	24	A	COAI	2	0	0	0	0	N	4	DOMA
1326	169	7	180528	7	14	25	A	COAI	3	0	0	0	0	N	4	DOMA
1327	170	7	180528	7	14	26	A	COAI	3	0	0	0	0	N	4	DOMA
1328	171	7	180528	7	14	27	A	COAI	3	0	0	0	0	N	4	DOMA
1329	172	7	180528	7	14	28	A	COAI	1	0	0	0	0	N	4	DOMA
1330	173	7	180528	7	14	29	A	COAI	3	0	0	0	0	N	4	DOMA
1331	174	7	180528	7	14	30	A	COAI	1	0	0	0	0	N	4	DOMA
1332	175	7	180528	7	14	31	A	COAI	3	0	0	0	0	N	4	DOMA
1333	176	7	180528	7	14	32	A	COAI	3	0	0	0	0	N	4	DOMA
1334	177	7	180528	7	14	33	A	COAI	4	0	0	0	0	N	4	DOMA
1335	178	7	180528	7	14	34	A	COAI	3	0	0	0	0	N	4	DOMA
1336	179	7	180528	7	14	35	A	COAI	4	0	0	0	0	N	4	DOMA
1337	116	7	180528	5	14	3	A	COAI	1	0	0	0	0	N	4	DSSO
1338	169	7	180528	5	14	5	A	COAI	1	0	0	0	0	N	4	HDMI
1339	131	7	180528	8	14	1	A	COAI	4	0	0	0	0	N	1	MACL
1340	132	7	180528	8	14	2	A	COAI	4	0	0	0	0	N	1	MACL
1341	133	7	180528	8	14	3	A	COAI	4	0	0	0	0	N	1	MACL
1342	134	7	180528	8	14	4	A	COAI	4	0	0	0	0	N	1	MACL
1343	135	7	180528	8	14	5	A	COAI	3	0	0	0	0	N	1	MACL
1344	136	7	180528	8	14	6	A	COAI	3	0	0	0	0	N	1	MACL
1345	137	7	180528	8	14	7	A	COAI	3	0	0	0	0	N	1	MACL
1346	138	7	180528	8	14	8	A	COAI	2	0	0	0	0	N	1	MACL
1347	139	7	180528	8	14	9	A	COAI	2	0	0	0	0	N	1	MACL
1348	140	7	180528	8	14	10	A	COAI	1	0	0	0	0	N	1	MACL
1349	141	7	180528	8	14	11	A	COAI	1	0	0	0	0	N	1	MACL
1350	142	7	180528	8	14	12	A	COAI	1	0	0	0	0	N	1	MACL
1351	143	7	180528	8	14	13	A	COAI	1	0	0	0	0	N	1	MACL
1352	144	7	180528	8	14	14	A	COAI	1	0	0	0	0	N	1	MACL
1353	145	7	180528	8	14	15	A	COAI	1	0	0	0	0	N	1	MACL
1354	146	7	180528	8	14	16	A	COAI	3	0	0	0	0	N	1	MACL
1355	147	7	180528	8	14	17	A	COAI	3	0	0	0	0	N	1	MACL
1356	148	7	180528	8	14	18	A	COAI	3	0	0	0	0	N	1	MACL
1357	149	7	180528	8	14	19	A	COAI	3	0	0	0	0	N	1	MACL
1358	150	7	180528	8	14	20	A	COAI	3	0	0	0	0	N	1	MACL
1359	151	7	180528	8	14	21	A	COAI	3	0	0	0	0	N	1	MACL
1360	152	7	180528	8	14	22	A	COAI	3	0	0	0	0	N	1	MACL
1361	153	7	180528	8	14	23	A	COAI	2	0	0	0	0	N	1	MACL
1362	154	7	180528	8	14	24	A	COAI	2	0	0	0	0	N	1	MACL
1363	155	7	180528	8	14	25	A	COAI	2	0	0	0	0	N	1	MACL
1364	156	7	180528	8	14	26	A	COAI	2	0	0	0	0	N	1	MACL
1365	157	7	180528	8	14	27	A	COAI	2	0	0	0	0	N	1	MACL
1366	158	7	180528	8	14	28	A	COAI	4	0	0	0	0	N	1	MACL
1367	159	7	180528	8	14	29	A	COAI	4	0	0	0	0	N	1	MACL
1368	160	7	180528	8	14	30	A	COAI	4	0	0	0	0	N	1	MACL
1369	161	7	180528	8	14	31	A	COAI	1	0	0	0	0	N	1	MACL
1370	222	7	180528	6	15	3	A	COAI	1	0	0	0	0	N	2	GEMA
1371	223	7	180528	6	15	4	A	COAI	4	0	0	0	0	N	2	GEMA
1372	224	7	180528	6	15	5	A	COAI	4	0	0	0	0	N	2	GEMA
1373	225	7	180528	6	15	6	A	COAI	2	0	0	0	0	N	2	GEMA
1374	226	7	180528	6	15	7	A	COAI	3	0	0	0	0	N	2	GEMA
1375	227	7	180528	6	15	8	A	COAI	1	0	0	0	0	N	2	GEMA

1376	204	7	180528	7	15	2	A	COAI	3	0	0	0	0	N	4	LEDA
1377	205	7	180528	7	15	3	A	COAI	2	0	0	0	0	N	4	LEDA
1378	206	7	180528	7	15	4	A	COAI	2	0	0	0	0	N	4	LEDA
1379	209	7	180528	7	15	7	A	COAI	2	0	0	0	0	N	4	LEDA
1380	211	7	180528	7	15	9	A	COAI	1	0	0	0	0	N	4	LEDA
1381	213	7	180528	7	15	11	A	COAI	3	0	0	0	0	N	4	LEDA
1382	214	7	180528	7	15	12	A	COAI	3	0	0	0	0	N	4	LEDA
1383	215	7	180528	7	15	13	A	COAI	2	0	0	0	0	N	4	LEDA
1384	216	7	180528	7	15	14	A	COAI	2	0	0	0	0	N	4	LEDA
1385	217	7	180528	7	15	15	A	COAI	3	0	0	0	0	N	4	LEDA
1386	218	7	180528	7	15	16	A	COAI	3	0	0	0	0	N	4	LEDA
1387	219	7	180528	7	15	17	A	COAI	3	0	0	0	0	N	4	LEDA
1388	222	7	180528	7	15	20	A	COAI	4	0	0	0	0	N	4	LEDA
1389	26	7	180528	1	15	1	A	COAI	3	0	0	0	0	N	2	NATR
1390	27	7	180528	1	15	2	A	COAI	3	0	0	0	0	N	2	NATR
1391	28	7	180528	1	15	3	A	COAI	4	0	0	0	0	N	2	NATR
1392	29	7	180528	1	15	4	A	COAI	2	0	0	0	0	N	2	NATR
1393	30	7	180528	1	15	5	A	COAI	4	0	0	0	0	N	2	NATR
1394	31	7	180528	1	15	6	A	COAI	4	0	0	0	0	N	2	NATR
1395	32	7	180528	1	15	7	A	COAI	4	0	0	0	0	N	2	NATR
1396	34	7	180528	1	15	9	A	COAI	4	0	0	0	0	N	2	NATR
1397	35	7	180528	1	15	10	A	COAI	3	0	0	0	0	N	2	NATR
1398	36	7	180528	1	15	11	A	COAI	3	0	0	0	0	N	2	NATR
1399	37	7	180528	1	15	12	A	COAI	3	0	0	0	0	N	2	NATR
1400	38	7	180528	1	15	13	A	COAI	3	0	0	0	0	N	2	NATR
1401	39	7	180528	1	15	14	A	COAI	1	0	0	0	0	N	2	NATR
1402	40	7	180528	1	15	15	A	COAI	3	0	0	0	0	N	2	NATR
1403	41	7	180528	1	15	16	A	COAI	1	0	0	0	0	N	2	NATR
1404	42	7	180528	1	15	17	A	COAI	3	0	0	0	0	N	2	NATR
1405	43	7	180528	1	15	18	A	COAI	3	0	0	0	0	N	2	NATR
1406	44	7	180528	1	15	19	A	COAI	3	0	0	0	0	N	2	NATR
1407	46	7	180528	1	15	21	A	COAI	3	0	0	0	0	N	2	NATR
1408	47	7	180528	1	15	22	A	COAI	2	0	0	0	0	N	2	NATR
1409	48	7	180528	1	15	23	A	COAI	4	0	0	0	0	N	2	NATR
1410	78	7	180528	8	15	1	A	COAI	4	0	0	0	0	N	1	REMI
1411	79	7	180528	8	15	2	A	COAI	4	0	0	0	0	N	1	REMI
1412	80	7	180528	8	15	3	A	COAI	4	0	0	0	0	N	1	REMI
1413	81	7	180528	8	15	4	A	COAI	4	0	0	0	0	N	1	REMI
1414	82	7	180528	8	15	5	A	COAI	4	0	0	0	0	N	1	REMI
1415	83	7	180528	8	15	6	A	COAI	3	0	0	0	0	N	1	REMI
1416	84	7	180528	8	15	7	A	COAI	3	0	0	0	0	N	1	REMI
1417	85	7	180528	8	15	8	A	COAI	3	0	0	0	0	N	1	REMI
1418	86	7	180528	8	15	9	A	COAI	3	0	0	0	0	N	1	REMI
1419	87	7	180528	8	15	10	A	COAI	3	0	0	0	0	N	1	REMI
1420	88	7	180528	8	15	11	A	COAI	3	0	0	0	0	N	1	REMI
1421	89	7	180528	8	15	12	A	COAI	3	0	0	0	0	N	1	REMI
1422	90	7	180528	8	15	13	A	COAI	2	0	0	0	0	N	1	REMI
1423	91	7	180528	8	15	14	A	COAI	2	0	0	0	0	N	1	REMI
1424	105	7	180528	9	15	1	A	COAI	1	0	0	0	0	N	1	ARRP
1425	106	7	180528	9	15	2	A	COAI	1	0	0	0	0	N	1	ARRP
1426	107	7	180528	9	15	3	A	COAI	1	0	0	0	0	N	1	ARRP
1427	108	7	180528	9	15	4	A	COAI	4	0	0	0	0	N	1	ARRP
1428	109	7	180528	9	15	5	A	COAI	4	0	0	0	0	N	1	ARRP
1429	110	7	180528	9	15	6	A	COAI	4	0	0	0	0	N	1	ARRP
1430	111	7	180528	9	15	7	A	COAI	4	0	0	0	0	N	1	ARRP
1431	112	7	180528	9	15	8	A	COAI	2	0	0	0	0	N	1	ARRP
1432	113	7	180528	9	15	9	A	COAI	2	0	0	0	0	N	1	ARRP
1433	114	7	180528	9	15	10	A	COAI	2	0	0	0	0	N	1	ARRP
1434	115	7	180528	9	15	11	A	COAI	4	0	0	0	0	N	1	ARRP
1435	116	7	180528	9	15	12	A	COAI	4	0	0	0	0	N	1	ARRP
1436	117	7	180528	9	15	13	A	COAI	4	0	0	0	0	N	1	ARRP
1437	118	7	180528	9	15	14	A	COAI	4	0	0	0	0	N	1	ARRP
1438	119	7	180528	9	15	15	A	COAI	2	0	0	0	0	N	1	ARRP
1439	120	7	180528	9	15	16	A	COAI	4	0	0	0	0	N	1	ARRP
1440	121	7	180528	9	15	17	A	COAI	3	0	0	0	0	N	1	ARRP
1441	122	7	180528	9	15	18	A	COAI	4	0	0	0	0	N	1	ARRP

1442	123	7	180528	9	15	19	A	COAI	4	0	0	0	0	N	1	ARRP
1443	124	7	180528	9	15	20	A	COAI	4	0	0	0	0	N	1	ARRP
1444	125	7	180528	9	15	21	A	COAI	3	0	0	0	0	N	1	ARRP
1445	126	7	180528	9	15	22	A	COAI	3	0	0	0	0	N	1	ARRP
1446	127	7	180528	9	15	23	A	COAI	3	0	0	0	0	N	1	ARRP
1447	180	7	180528	9	15	1	A	COAI	4	0	0	0	0	N	3	DIST
1448	181	7	180528	9	15	2	A	COAI	4	0	0	0	0	N	3	DIST
1449	182	7	180528	9	15	3	A	COAI	4	0	0	0	0	N	3	DIST
1450	183	7	180528	9	15	4	A	COAI	4	0	0	0	0	N	3	DIST
1451	184	7	180528	9	15	5	A	COAI	3	0	0	0	0	N	3	DIST
1452	185	7	180528	9	15	6	A	COAI	3	0	0	0	0	N	3	DIST
1453	186	7	180528	9	15	7	A	COAI	3	0	0	0	0	N	3	DIST
1454	187	7	180528	9	15	8	A	COAI	3	0	0	0	0	N	3	DIST
1455	188	7	180528	9	15	9	A	COAI	3	0	0	0	0	N	3	DIST
1456	189	7	180528	9	15	10	A	COAI	3	0	0	0	0	N	3	DIST
1457	190	7	180528	9	15	11	A	COAI	3	0	0	0	0	N	3	DIST
1458	191	7	180528	9	15	12	A	COAI	2	0	0	0	0	N	3	DIST
1459	192	7	180528	9	15	13	A	COAI	2	0	0	0	0	N	3	DIST
1460	193	7	180528	9	15	14	A	COAI	1	0	0	0	0	N	3	DIST
1461	194	7	180528	9	15	15	A	COAI	1	0	0	0	0	N	3	DIST
1462	195	7	180528	9	15	16	A	COAI	1	0	0	0	0	N	3	DIST
1463	196	7	180528	9	15	17	A	COAI	4	0	0	0	0	N	3	DIST
1464	197	7	180528	9	15	18	A	COAI	4	0	0	0	0	N	3	DIST
1465	198	7	180528	9	15	19	A	COAI	4	0	0	0	0	N	3	DIST
1466	199	7	180528	9	15	20	A	COAI	4	0	0	0	0	N	3	DIST
1467	200	7	180528	9	15	21	A	COAI	4	0	0	0	0	N	3	DIST
1468	201	7	180528	9	15	22	A	COAI	3	0	0	0	0	N	3	DIST
1469	202	7	180528	9	15	23	A	COAI	3	0	0	0	0	N	3	DIST
1470	203	7	180528	9	15	24	A	COAI	3	0	0	0	0	N	3	DIST
1471	204	7	180528	9	15	25	A	COAI	3	0	0	0	0	N	3	DIST
1472	205	7	180528	9	15	26	A	COAI	3	0	0	0	0	N	3	DIST
1473	206	7	180528	9	15	27	A	COAI	3	0	0	0	0	N	3	DIST
1474	207	7	180528	9	15	28	A	COAI	3	0	0	0	0	N	3	DIST
1475	208	7	180528	9	15	29	A	COAI	3	0	0	0	0	N	3	DIST
1476	209	7	180528	9	15	30	A	COAI	2	0	0	0	0	N	3	DIST
1477	210	7	180528	9	15	31	A	COAI	2	0	0	0	0	N	3	DIST
1478	211	7	180528	9	15	32	A	COAI	1	0	0	0	0	N	3	DIST
1479	180	7	180528	7	15	1	A	COAI	1	0	0	0	0	N	4	DOMA
1480	181	7	180528	7	15	2	A	COAI	3	0	0	0	0	N	4	DOMA
1481	182	7	180528	7	15	3	A	COAI	1	0	0	0	0	N	4	DOMA
1482	183	7	180528	7	15	4	A	COAI	3	0	0	0	0	N	4	DOMA
1483	184	7	180528	7	15	5	A	COAI	3	0	0	0	0	N	4	DOMA
1484	185	7	180528	7	15	6	A	COAI	3	0	0	0	0	N	4	DOMA
1485	187	7	180528	7	15	8	A	COAI	2	0	0	0	0	N	4	DOMA
1486	188	7	180528	7	15	9	A	COAI	3	0	0	0	0	N	4	DOMA
1487	189	7	180528	7	15	10	A	COAI	1	0	0	0	0	N	4	DOMA
1488	190	7	180528	7	15	11	A	COAI	1	0	0	0	0	N	4	DOMA
1489	191	7	180528	7	15	12	A	COAI	2	0	0	0	0	N	4	DOMA
1490	192	7	180528	7	15	13	A	COAI	2	0	0	0	0	N	4	DOMA
1491	193	7	180528	7	15	14	A	COAI	4	0	0	0	0	N	4	DOMA
1492	194	7	180528	7	15	15	A	COAI	3	0	0	0	0	N	4	DOMA
1493	195	7	180528	7	15	16	A	COAI	2	0	0	0	0	N	4	DOMA
1494	196	7	180528	7	15	17	A	COAI	4	0	0	0	0	N	4	DOMA
1495	197	7	180528	7	15	18	A	COAI	3	0	0	0	0	N	4	DOMA
1496	20	7	180528	2	15	1	A	COAI	3	0	0	0	0	N	2	GAOL
1497	164	7	180528	8	15	1	A	COAI	3	0	0	0	0	N	1	MACL
1498	165	7	180528	8	15	2	A	COAI	3	0	0	0	0	N	1	MACL
1499	166	7	180528	8	15	3	A	COAI	3	0	0	0	0	N	1	MACL
1500	167	7	180528	8	15	4	A	COAI	3	0	0	0	0	N	1	MACL
1501	168	7	180528	8	15	5	A	COAI	3	0	0	0	0	N	1	MACL
1502	169	7	180528	8	15	6	A	COAI	4	0	0	0	0	N	1	MACL
1503	170	7	180528	8	15	7	A	COAI	4	0	0	0	0	N	1	MACL
1504	171	7	180528	8	15	8	A	COAI	4	0	0	0	0	N	1	MACL
1505	172	7	180528	8	15	9	A	COAI	4	0	0	0	0	N	1	MACL
1506	173	7	180528	8	15	10	A	COAI	1	0	0	0	0	N	1	MACL
1507	174	7	180528	8	15	11	A	COAI	2	0	0	0	0	N	1	MACL

1508	175	7	180528	8	15	12	A	COAI	2	0	0	0	0	N	1	MACL
1509	176	7	180528	8	15	13	A	COAI	2	0	0	0	0	N	1	MACL
1510	177	7	180528	8	15	14	A	COAI	2	0	0	0	0	N	1	MACL
1511	178	7	180528	8	15	15	A	COAI	2	0	0	0	0	N	1	MACL
1512	179	7	180528	8	15	16	A	COAI	2	0	0	0	0	N	1	MACL
1513	180	7	180528	8	15	17	A	COAI	3	0	0	0	0	N	1	MACL
1514	181	7	180528	8	15	18	A	COAI	3	0	0	0	0	N	1	MACL
1515	182	7	180528	8	15	19	A	COAI	3	0	0	0	0	N	1	MACL
1516	183	7	180528	8	15	20	A	COAI	3	0	0	0	0	N	1	MACL
1517	184	7	180528	8	15	21	A	COAI	3	0	0	0	0	N	1	MACL
1518	185	7	180528	8	15	22	A	COAI	3	0	0	0	0	N	1	MACL
1519	186	7	180528	8	15	23	A	COAI	4	0	0	0	0	N	1	MACL
1520	187	7	180528	8	15	24	A	COAI	4	0	0	0	0	N	1	MACL
1521	188	7	180528	8	15	25	A	COAI	2	0	0	0	0	N	1	MACL
1522	189	7	180528	8	15	26	A	COAI	2	0	0	0	0	N	1	MACL
1523	190	7	180528	8	15	27	A	COAI	2	0	0	0	0	N	1	MACL
1524	191	7	180528	8	15	28	A	COAI	3	0	0	0	0	N	1	MACL
1525	192	7	180528	8	15	29	A	COAI	3	0	0	0	0	N	1	MACL
1526	193	7	180528	8	15	30	A	COAI	3	0	0	0	0	N	1	MACL
1527	194	7	180528	8	15	31	A	COAI	3	0	0	0	0	N	1	MACL
1528	195	7	180528	8	15	32	A	COAI	3	0	0	0	0	N	1	MACL
1529	196	7	180528	8	15	33	A	COAI	4	0	0	0	0	N	1	MACL
1530	31	7	180528	3	16	1	A	COAI	1	0	0	0	0	N	3	CHDA
1531	32	7	180528	3	16	2	A	COAI	1	0	0	0	0	N	3	CHDA
1532	33	7	180528	3	16	3	A	COAI	3	0	0	0	0	N	3	CHDA
1533	27	7	180528	2	16	1	A	COAI	4	0	0	0	0	N	1	LAGA
1534	28	7	180528	2	16	2	A	COAI	2	0	0	0	0	N	1	LAGA
1535	29	7	180528	2	16	3	A	COAI	2	0	0	0	0	N	1	LAGA
1536	30	7	180528	2	16	4	A	COAI	1	0	0	0	0	N	1	LAGA
1537	224	7	180528	7	16	1	A	COAI	1	0	0	0	0	N	4	LEDA
1538	49	7	180528	1	16	1	A	COAI	2	0	0	0	0	N	2	NATR
1539	50	7	180528	1	16	2	A	COAI	2	0	0	0	0	N	2	NATR
1540	51	7	180528	1	16	3	A	COAI	4	0	0	0	0	N	2	NATR
1541	52	7	180528	1	16	4	A	COAI	4	0	0	0	0	N	2	NATR
1542	53	7	180528	1	16	5	A	COAI	4	0	0	0	0	N	2	NATR
1543	55	7	180528	1	16	7	A	COAI	2	0	0	0	0	N	2	NATR
1544	56	7	180528	1	16	8	A	COAI	3	0	0	0	0	N	2	NATR
1545	57	7	180528	1	16	9	A	COAI	2	0	0	0	0	N	2	NATR
1546	58	7	180528	1	16	10	A	COAI	4	0	0	0	0	N	2	NATR
1547	59	7	180528	1	16	11	A	COAI	3	0	0	0	0	N	2	NATR
1548	60	7	180528	1	16	12	A	COAI	3	0	0	0	0	N	2	NATR
1549	61	7	180528	1	16	13	A	COAI	2	0	0	0	0	N	2	NATR
1550	62	7	180528	1	16	14	A	COAI	3	0	0	0	0	N	2	NATR
1551	63	7	180528	1	16	15	A	COAI	3	0	0	0	0	N	2	NATR
1552	65	7	180528	1	16	17	A	COAI	3	0	0	0	0	N	2	NATR
1553	67	7	180528	1	16	19	A	COAI	4	0	0	0	0	N	2	NATR
1554	68	7	180528	1	16	20	A	COAI	2	0	0	0	0	N	2	NATR
1555	69	7	180528	1	16	21	A	COAI	4	0	0	0	0	N	2	NATR
1556	70	7	180528	1	16	22	A	COAI	4	0	0	0	0	N	2	NATR
1557	71	7	180528	1	16	23	A	COAI	4	0	0	0	0	N	2	NATR
1558	72	7	180528	1	16	24	A	COAI	2	0	0	0	0	N	2	NATR
1559	73	7	180528	1	16	25	A	COAI	5	0	0	0	0	N	2	NATR
1560	130	7	180528	9	16	2	A	COAI	5	0	0	0	0	N	1	ARRP
1561	131	7	180528	9	16	3	A	COAI	5	0	0	0	0	N	1	ARRP
1562	132	7	180528	9	16	4	A	COAI	5	0	0	0	0	N	1	ARRP
1563	133	7	180528	9	16	5	A	COAI	5	0	0	0	0	N	1	ARRP
1564	134	7	180528	9	16	6	A	COAI	5	0	0	0	0	N	1	ARRP
1565	135	7	180528	9	16	7	A	COAI	3	0	0	0	0	N	1	ARRP
1566	212	7	180528	9	16	1	A	COAI	4	0	0	0	0	N	3	DIST
1567	213	7	180528	9	16	2	A	COAI	4	0	0	0	0	N	3	DIST
1568	214	7	180528	9	16	3	A	COAI	4	0	0	0	0	N	3	DIST
1569	215	7	180528	9	16	4	A	COAI	4	0	0	0	0	N	3	DIST
1570	216	7	180528	9	16	5	A	COAI	3	0	0	0	0	N	3	DIST
1571	217	7	180528	9	16	6	A	COAI	3	0	0	0	0	N	3	DIST
1572	218	7	180528	9	16	7	A	COAI	3	0	0	0	0	N	3	DIST
1573	219	7	180528	9	16	8	A	COAI	3	0	0	0	0	N	3	DIST

1574	220	7	180528	9	16	9	A	COAI	3	0	0	0	0	N	3	DIST
1575	221	7	180528	9	16	10	A	COAI	4	0	0	0	0	N	3	DIST
1576	222	7	180528	9	16	11	A	COAI	4	0	0	0	0	N	3	DIST
1577	223	7	180528	9	16	12	A	COAI	3	0	0	0	0	N	3	DIST
1578	224	7	180528	9	16	13	A	COAI	3	0	0	0	0	N	3	DIST
1579	225	7	180528	9	16	14	A	COAI	5	0	0	0	0	N	3	DIST
1580	226	7	180528	9	16	15	A	COAI	3	0	0	0	0	N	3	DIST
1581	227	7	180528	9	16	16	A	COAI	3	0	0	0	0	N	3	DIST
1582	228	7	180528	9	16	17	A	COAI	3	0	0	0	0	N	3	DIST
1583	229	7	180528	9	16	18	A	COAI	4	0	0	0	0	N	3	DIST
1584	126	7	180528	5	16	2	A	COAI	3	0	0	0	0	N	4	DSSO
1585	127	7	180528	5	16	3	A	COAI	3	0	0	0	0	N	4	DSSO
1586	128	7	180528	5	16	4	A	COAI	3	0	0	0	0	N	4	DSSO
1587	139	7	180528	1	16	1	A	COAI	3	0	0	0	0	N	2	FRJE
1588	140	7	180528	1	16	2	A	COAI	3	0	0	0	0	N	2	FRJE
1589	141	7	180528	1	16	3	A	COAI	3	0	0	0	0	N	2	FRJE
1590	142	7	180528	1	16	4	A	COAI	3	0	0	0	0	N	2	FRJE
1591	143	7	180528	1	16	5	A	COAI	1	0	0	0	0	N	2	FRJE
1592	144	7	180528	1	16	6	A	COAI	6	0	0	0	0	N	2	FRJE
1593	145	7	180528	1	16	7	A	COAI	4	0	0	0	0	N	2	FRJE
1594	147	7	180528	1	16	9	A	COAI	2	0	0	0	0	N	2	FRJE
1595	148	7	180528	1	16	10	A	COAI	4	0	0	0	0	N	2	FRJE
1596	149	7	180528	1	16	11	A	COAI	4	0	0	0	0	N	2	FRJE
1597	150	7	180528	1	16	12	A	COAI	3	0	0	0	0	N	2	FRJE
1598	151	7	180528	1	16	13	A	COAI	2	0	0	0	0	N	2	FRJE
1599	152	7	180528	1	16	14	A	COAI	4	0	0	0	0	N	2	FRJE
1600	153	7	180528	1	16	15	A	COAI	1	0	0	0	0	N	2	FRJE
1601	154	7	180528	1	16	16	A	COAI	3	0	0	0	0	N	2	FRJE
1602	155	7	180528	1	16	17	A	COAI	4	0	0	0	0	N	2	FRJE
1603	156	7	180528	1	16	18	A	COAI	3	0	0	0	0	N	2	FRJE
1604	159	7	180528	1	16	21	A	COAI	4	0	0	0	0	N	2	FRJE
1605	160	7	180528	1	16	22	A	COAI	2	0	0	0	0	N	2	FRJE
1606	161	7	180528	1	16	23	A	COAI	3	0	0	0	0	N	2	FRJE
1607	163	7	180528	1	16	25	A	COAI	3	0	0	0	0	N	2	FRJE
1608	21	7	180528	2	16	1	A	COAI	3	0	0	0	0	N	2	GAOL
1609	22	7	180528	2	16	2	A	COAI	4	0	0	0	0	N	2	GAOL
1610	23	7	180528	2	16	3	A	COAI	1	0	0	0	0	N	2	GAOL
1611	176	7	180528	5	16	3	A	COAI	3	0	0	0	0	N	4	HDMI
1612	177	7	180528	5	16	4	A	COAI	4	0	0	0	0	N	4	HDMI
1613	178	7	180528	5	16	5	A	COAI	2	0	0	0	0	N	4	HDMI
1614	179	7	180528	5	16	6	A	COAI	3	0	0	0	0	N	4	HDMI
1615	180	7	180528	5	16	7	A	COAI	2	0	0	0	0	N	4	HDMI
1616	181	7	180528	5	16	8	A	COAI	3	0	0	0	0	N	4	HDMI
1617	182	7	180528	5	16	9	A	COAI	3	0	0	0	0	N	4	HDMI
1618	183	7	180528	5	16	10	A	COAI	3	0	0	0	0	N	4	HDMI
1619	184	7	180528	5	16	11	A	COAI	2	0	0	0	0	N	4	HDMI
1620	185	7	180528	5	16	12	A	COAI	1	0	0	0	0	N	4	HDMI
1621	186	7	180528	5	16	13	A	COAI	4	0	0	0	0	N	4	HDMI
1622	187	7	180528	5	16	14	A	COAI	3	0	0	0	0	N	4	HDMI
1623	188	7	180528	5	16	15	A	COAI	4	0	0	0	0	N	4	HDMI
1624	189	7	180528	5	16	16	A	COAI	3	0	0	0	0	N	4	HDMI
1625	190	7	180528	5	16	17	A	COAI	1	0	0	0	0	N	4	HDMI
1626	191	7	180528	5	16	18	A	COAI	2	0	0	0	0	N	4	HDMI
1627	192	7	180528	5	16	19	A	COAI	3	0	0	0	0	N	4	HDMI
1628	193	7	180528	5	16	20	A	COAI	2	0	0	0	0	N	4	HDMI
1629	194	7	180528	5	16	21	A	COAI	3	0	0	0	0	N	4	HDMI
1630	195	7	180528	5	16	22	A	COAI	3	0	0	0	0	N	4	HDMI
1631	196	7	180528	5	16	23	A	COAI	3	0	0	0	0	N	4	HDMI
1632	34	7	180528	3	17	1	A	COAI	3	0	0	0	0	N	3	CHDA
1633	35	7	180528	3	17	2	A	COAI	3	0	0	0	0	N	3	CHDA
1634	233	7	180528	6	17	1	A	COAI	3	0	0	0	0	N	2	GEMA
1635	234	7	180528	6	17	2	A	COAI	3	0	0	0	0	N	2	GEMA
1636	235	7	180528	6	17	3	A	COAI	3	0	0	0	0	N	2	GEMA
1637	236	7	180528	6	17	4	A	COAI	3	0	0	0	0	N	2	GEMA
1638	237	7	180528	6	17	5	A	COAI	2	0	0	0	0	N	2	GEMA
1639	238	7	180528	6	17	6	A	COAI	1	0	0	0	0	N	2	GEMA

1640	239	7	180528	6	17	7	A	COAI	3	0	0	0	0	N	2	GEMA
1641	242	7	180528	6	17	10	A	COAI	2	0	0	0	0	N	2	GEMA
1642	243	7	180528	6	17	11	A	COAI	2	0	0	0	0	N	2	GEMA
1643	244	7	180528	6	17	12	A	COAI	3	0	0	0	0	N	2	GEMA
1644	245	7	180528	6	17	13	A	COAI	3	0	0	0	0	N	2	GEMA
1645	31	7	180528	2	17	1	A	COAI	3	0	0	0	0	N	1	LAGA
1646	32	7	180528	2	17	2	A	COAI	2	0	0	0	0	N	1	LAGA
1647	33	7	180528	2	17	3	A	COAI	2	0	0	0	0	N	1	LAGA
1648	35	7	180528	2	17	5	A	COAI	2	0	0	0	0	N	1	LAGA
1649	226	7	180528	7	17	1	A	COAI	4	0	0	0	0	N	4	LEDA
1650	227	7	180528	7	17	2	A	COAI	3	0	0	0	0	N	4	LEDA
1651	228	7	180528	7	17	3	A	COAI	3	0	0	0	0	N	4	LEDA
1652	229	7	180528	7	17	4	A	COAI	1	0	0	0	0	N	4	LEDA
1653	230	7	180528	7	17	5	A	COAI	3	0	0	0	0	N	4	LEDA
1654	231	7	180528	7	17	6	A	COAI	2	0	0	0	0	N	4	LEDA
1655	232	7	180528	7	17	7	A	COAI	3	0	0	0	0	N	4	LEDA
1656	233	7	180528	7	17	8	A	COAI	4	0	0	0	0	N	4	LEDA
1657	234	7	180528	7	17	9	A	COAI	4	0	0	0	0	N	4	LEDA
1658	235	7	180528	7	17	10	A	COAI	3	0	0	0	0	N	4	LEDA
1659	236	7	180528	7	17	11	A	COAI	2	0	0	0	0	N	4	LEDA
1660	237	7	180528	7	17	12	A	COAI	1	0	0	0	0	N	4	LEDA
1661	238	7	180528	7	17	13	A	COAI	4	0	0	0	0	N	4	LEDA
1662	239	7	180528	7	17	14	A	COAI	3	0	0	0	0	N	4	LEDA
1663	240	7	180528	7	17	15	A	COAI	3	0	0	0	0	N	4	LEDA
1664	241	7	180528	7	17	16	A	COAI	2	0	0	0	0	N	4	LEDA
1665	242	7	180528	7	17	17	A	COAI	3	0	0	0	0	N	4	LEDA
1666	243	7	180528	7	17	18	A	COAI	2	0	0	0	0	N	4	LEDA
1667	244	7	180528	7	17	19	A	COAI	2	0	0	0	0	N	4	LEDA
1668	245	7	180528	7	17	20	A	COAI	1	0	0	0	0	N	4	LEDA
1669	246	7	180528	7	17	21	A	COAI	4	0	0	0	0	N	4	LEDA
1670	247	7	180528	7	17	22	A	COAI	1	0	0	0	0	N	4	LEDA
1671	59	7	180528	4	17	1	A	COAI	3	0	0	0	0	N	1	MAMI
1672	60	7	180528	4	17	2	A	COAI	4	0	0	0	0	N	1	MAMI
1673	61	7	180528	4	17	3	A	COAI	1	0	0	0	0	N	1	MAMI
1674	62	7	180528	4	17	4	A	COAI	4	0	0	0	0	N	1	MAMI
1675	63	7	180528	4	17	5	A	COAI	3	0	0	0	0	N	1	MAMI
1676	75	7	180528	1	17	2	A	COAI	3	0	0	0	0	N	2	NATR
1677	76	7	180528	1	17	3	A	COAI	2	0	0	0	0	N	2	NATR
1678	77	7	180528	1	17	4	A	COAI	3	0	0	0	0	N	2	NATR
1679	79	7	180528	1	17	6	A	COAI	3	0	0	0	0	N	2	NATR
1680	80	7	180528	1	17	7	A	COAI	3	0	0	0	0	N	2	NATR
1681	81	7	180528	1	17	8	A	COAI	3	0	0	0	0	N	2	NATR
1682	82	7	180528	1	17	9	A	COAI	2	0	0	0	0	N	2	NATR
1683	83	7	180528	1	17	10	A	COAI	3	0	0	0	0	N	2	NATR
1684	84	7	180528	1	17	11	A	COAI	3	0	0	0	0	N	2	NATR
1685	86	7	180528	1	17	13	A	COAI	3	0	0	0	0	N	2	NATR
1686	87	7	180528	1	17	14	A	COAI	3	0	0	0	0	N	2	NATR
1687	88	7	180528	1	17	15	A	COAI	4	0	0	0	0	N	2	NATR
1688	90	7	180528	1	17	17	A	COAI	3	0	0	0	0	N	2	NATR
1689	91	7	180528	1	17	18	A	COAI	3	0	0	0	0	N	2	NATR
1690	92	7	180528	1	17	19	A	COAI	2	0	0	0	0	N	2	NATR
1691	93	7	180528	1	17	20	A	COAI	1	0	0	0	0	N	2	NATR
1692	94	7	180528	8	17	1	A	COAI	2	0	0	0	0	N	1	REMI
1693	95	7	180528	8	17	2	A	COAI	2	0	0	0	0	N	1	REMI
1694	96	7	180528	8	17	3	A	COAI	2	0	0	0	0	N	1	REMI
1695	97	7	180528	8	17	4	A	COAI	2	0	0	0	0	N	1	REMI
1696	98	7	180528	8	17	5	A	COAI	2	0	0	0	0	N	1	REMI
1697	99	7	180528	8	17	6	A	COAI	3	0	0	0	0	N	1	REMI
1698	100	7	180528	8	17	7	A	COAI	3	0	0	0	0	N	1	REMI
1699	101	7	180528	8	17	8	A	COAI	3	0	0	0	0	N	1	REMI
1700	102	7	180528	8	17	9	A	COAI	3	0	0	0	0	N	1	REMI
1701	103	7	180528	8	17	10	A	COAI	3	0	0	0	0	N	1	REMI
1702	104	7	180528	8	17	11	A	COAI	3	0	0	0	0	N	1	REMI
1703	105	7	180528	8	17	12	A	COAI	3	0	0	0	0	N	1	REMI
1704	106	7	180528	8	17	13	A	COAI	3	0	0	0	0	N	1	REMI
1705	108	7	180528	8	17	15	A	COAI	5	0	0	0	0	N	1	REMI

1706	109	7	180528	8	17	16	A	COAI	1	0	0	0	0	N	1	REMI
1707	110	7	180528	8	17	17	A	COAI	1	0	0	0	0	N	1	REMI
1708	111	7	180528	8	17	18	A	COAI	1	0	0	0	0	N	1	REMI
1709	112	7	180528	8	17	19	A	COAI	1	0	0	0	0	N	1	REMI
1710	136	7	180528	9	17	1	A	COAI	3	0	0	0	0	N	1	ARRP
1711	137	7	180528	9	17	2	A	COAI	3	0	0	0	0	N	1	ARRP
1712	138	7	180528	9	17	3	A	COAI	3	0	0	0	0	N	1	ARRP
1713	139	7	180528	9	17	4	A	COAI	3	0	0	0	0	N	1	ARRP
1714	140	7	180528	9	17	5	A	COAI	3	0	0	0	0	N	1	ARRP
1715	141	7	180528	9	17	6	A	COAI	3	0	0	0	0	N	1	ARRP
1716	142	7	180528	9	17	7	A	COAI	5	0	0	0	0	N	1	ARRP
1717	143	7	180528	9	17	8	A	COAI	4	0	0	0	0	N	1	ARRP
1718	144	7	180528	9	17	9	A	COAI	4	0	0	0	0	N	1	ARRP
1719	145	7	180528	9	17	10	A	COAI	4	0	0	0	0	N	1	ARRP
1720	146	7	180528	9	17	11	A	COAI	4	0	0	0	0	N	1	ARRP
1721	147	7	180528	9	17	12	A	COAI	3	0	0	0	0	N	1	ARRP
1722	148	7	180528	9	17	13	A	COAI	3	0	0	0	0	N	1	ARRP
1723	149	7	180528	9	17	14	A	COAI	3	0	0	0	0	N	1	ARRP
1724	150	7	180528	9	17	15	A	COAI	2	0	0	0	0	N	1	ARRP
1725	151	7	180528	9	17	16	A	COAI	2	0	0	0	0	N	1	ARRP
1726	152	7	180528	9	17	17	A	COAI	2	0	0	0	0	N	1	ARRP
1727	153	7	180528	9	17	18	A	COAI	4	0	0	0	0	N	1	ARRP
1728	154	7	180528	9	17	19	A	COAI	4	0	0	0	0	N	1	ARRP
1729	155	7	180528	9	17	20	A	COAI	4	0	0	0	0	N	1	ARRP
1730	205	7	180528	7	17	2	A	COAI	1	0	0	0	0	N	4	DOMA
1731	206	7	180528	7	17	3	A	COAI	3	0	0	0	0	N	4	DOMA
1732	207	7	180528	7	17	4	A	COAI	4	0	0	0	0	N	4	DOMA
1733	208	7	180528	7	17	5	A	COAI	3	0	0	0	0	N	4	DOMA
1734	209	7	180528	7	17	6	A	COAI	2	0	0	0	0	N	4	DOMA
1735	210	7	180528	7	17	7	A	COAI	2	0	0	0	0	N	4	DOMA
1736	211	7	180528	7	17	8	A	COAI	2	0	0	0	0	N	4	DOMA
1737	212	7	180528	7	17	9	A	COAI	3	0	0	0	0	N	4	DOMA
1738	213	7	180528	7	17	10	A	COAI	2	0	0	0	0	N	4	DOMA
1739	214	7	180528	7	17	11	A	COAI	1	0	0	0	0	N	4	DOMA
1740	215	7	180528	7	17	12	A	COAI	2	0	0	0	0	N	4	DOMA
1741	216	7	180528	7	17	13	A	COAI	4	0	0	0	0	N	4	DOMA
1742	217	7	180528	7	17	14	A	COAI	3	0	0	0	0	N	4	DOMA
1743	218	7	180528	7	17	15	A	COAI	3	0	0	0	0	N	4	DOMA
1744	219	7	180528	7	17	16	A	COAI	3	0	0	0	0	N	4	DOMA
1745	220	7	180528	7	17	17	A	COAI	1	0	0	0	0	N	4	DOMA
1746	221	7	180528	7	17	18	A	COAI	4	0	0	0	0	N	4	DOMA
1747	222	7	180528	7	17	19	A	COAI	4	0	0	0	0	N	4	DOMA
1748	223	7	180528	7	17	20	A	COAI	2	0	0	0	0	N	4	DOMA
1749	224	7	180528	7	17	21	A	COAI	4	0	0	0	0	N	4	DOMA
1750	225	7	180528	7	17	22	A	COAI	3	0	0	0	0	N	4	DOMA
1751	226	7	180528	7	17	23	A	COAI	4	0	0	0	0	N	4	DOMA
1752	227	7	180528	7	17	24	A	COAI	4	0	0	0	0	N	4	DOMA
1753	228	7	180528	7	17	25	A	COAI	4	0	0	0	0	N	4	DOMA
1754	130	7	180528	5	17	1	A	COAI	3	0	0	0	0	N	4	DSSO
1755	132	7	180528	5	17	3	A	COAI	2	0	0	0	0	N	4	DSSO
1756	133	7	180528	5	17	4	A	COAI	3	0	0	0	0	N	4	DSSO
1757	134	7	180528	5	17	5	A	COAI	3	0	0	0	0	N	4	DSSO
1758	135	7	180528	5	17	6	A	COAI	1	0	0	0	0	N	4	DSSO
1759	136	7	180528	5	17	7	A	COAI	1	0	0	0	0	N	4	DSSO
1760	137	7	180528	5	17	8	A	COAI	3	0	0	0	0	N	4	DSSO
1761	138	7	180528	5	17	9	A	COAI	2	0	0	0	0	N	4	DSSO
1762	139	7	180528	5	17	10	A	COAI	3	0	0	0	0	N	4	DSSO
1763	141	7	180528	5	17	12	A	COAI	4	0	0	0	0	N	4	DSSO
1764	142	7	180528	5	17	13	A	COAI	1	0	0	0	0	N	4	DSSO
1765	167	7	180528	1	17	2	A	COAI	1	0	0	0	0	N	2	FRJE
1766	168	7	180528	1	17	3	A	COAI	3	0	0	0	0	N	2	FRJE
1767	169	7	180528	1	17	4	A	COAI	4	0	0	0	0	N	2	FRJE
1768	170	7	180528	1	17	5	A	COAI	3	0	0	0	0	N	2	FRJE
1769	171	7	180528	1	17	6	A	COAI	4	0	0	0	0	N	2	FRJE
1770	172	7	180528	1	17	7	A	COAI	4	0	0	0	0	N	2	FRJE
1771	174	7	180528	1	17	9	A	COAI	2	0	0	0	0	N	2	FRJE

1772	175	7	180528	1	17	10	A	COAI	1	0	0	0	0	N	2	FRJE
1773	176	7	180528	1	17	11	A	COAI	3	0	0	0	0	N	2	FRJE
1774	177	7	180528	1	17	12	A	COAI	3	0	0	0	0	N	2	FRJE
1775	178	7	180528	1	17	13	A	COAI	1	0	0	0	0	N	2	FRJE
1776	179	7	180528	1	17	14	A	COAI	2	0	0	0	0	N	2	FRJE
1777	180	7	180528	1	17	15	A	COAI	2	0	0	0	0	N	2	FRJE
1778	24	7	180528	2	17	1	A	COAI	3	0	0	0	0	N	2	GAOL
1779	25	7	180528	2	17	2	A	COAI	2	0	0	0	0	N	2	GAOL
1780	27	7	180528	3	17	1	A	COAI	4	0	0	0	0	N	3	GRJO
1781	28	7	180528	3	17	2	A	COAI	4	0	0	0	0	N	3	GRJO
1782	29	7	180528	3	17	3	A	COAI	4	0	0	0	0	N	3	GRJO
1783	30	7	180528	3	17	4	A	COAI	4	0	0	0	0	N	3	GRJO
1784	31	7	180528	3	17	5	A	COAI	4	0	0	0	0	N	3	GRJO
1785	32	7	180528	3	17	6	A	COAI	4	0	0	0	0	N	3	GRJO
1786	33	7	180528	3	17	7	A	COAI	2	0	0	0	0	N	3	GRJO
1787	35	7	180528	3	17	9	A	COAI	1	0	0	0	0	N	3	GRJO
1788	36	7	180528	3	17	10	A	COAI	4	0	0	0	0	N	3	GRJO
1789	198	7	180528	5	17	2	A	COAI	1	0	0	0	0	N	4	HDMI
1790	199	7	180528	5	17	3	A	COAI	1	0	0	0	0	N	4	HDMI
1791	200	7	180528	5	17	4	A	COAI	1	0	0	0	0	N	4	HDMI
1792	201	7	180528	5	17	5	A	COAI	1	0	0	0	0	N	4	HDMI
1793	246	7	180528	6	18	1	A	COAI	3	0	0	0	0	N	2	GEMA
1794	248	7	180528	6	18	3	A	COAI	3	0	0	0	0	N	2	GEMA
1795	249	7	180528	6	18	4	A	COAI	1	0	0	0	0	N	2	GEMA
1796	250	7	180528	6	18	5	A	COAI	2	0	0	0	0	N	2	GEMA
1797	261	7	180528	6	18	16	A	COAI	1	0	0	0	0	N	2	GEMA
1798	249	7	180528	7	18	1	A	COAI	1	0	0	0	0	N	4	LEDA
1799	250	7	180528	7	18	2	A	COAI	2	0	0	0	0	N	4	LEDA
1800	94	7	180528	1	18	1	A	COAI	3	0	0	0	0	N	2	NATR
1801	96	7	180528	1	18	3	A	COAI	4	0	0	0	0	N	2	NATR
1802	98	7	180528	1	18	5	A	COAI	3	0	0	0	0	N	2	NATR
1803	99	7	180528	1	18	6	A	COAI	4	0	0	0	0	N	2	NATR
1804	100	7	180528	1	18	7	A	COAI	4	0	0	0	0	N	2	NATR
1805	101	7	180528	1	18	8	A	COAI	4	0	0	0	0	N	2	NATR
1806	146	7	180528	6	18	1	A	COAI	3	0	0	0	0	N	2	POAN
1807	147	7	180528	6	18	2	A	COAI	2	0	0	0	0	N	2	POAN
1808	148	7	180528	6	18	3	A	COAI	3	0	0	0	0	N	2	POAN
1809	149	7	180528	6	18	4	A	COAI	4	0	0	0	0	N	2	POAN
1810	150	7	180528	6	18	5	A	COAI	1	0	0	0	0	N	2	POAN
1811	151	7	180528	6	18	6	A	COAI	1	0	0	0	0	N	2	POAN
1812	156	7	180528	9	18	1	A	COAI	4	0	0	0	0	N	1	ARRP
1813	157	7	180528	9	18	2	A	COAI	2	0	0	0	0	N	1	ARRP
1814	158	7	180528	9	18	3	A	COAI	2	0	0	0	0	N	1	ARRP
1815	159	7	180528	9	18	4	A	COAI	3	0	0	0	0	N	1	ARRP
1816	232	7	180528	9	18	1	A	COAI	2	0	0	0	0	N	3	DIST
1817	233	7	180528	9	18	2	A	COAI	2	0	0	0	0	N	3	DIST
1818	234	7	180528	9	18	3	A	COAI	2	0	0	0	0	N	3	DIST
1819	235	7	180528	9	18	4	A	COAI	3	0	0	0	0	N	3	DIST
1820	229	7	180528	7	18	1	A	COAI	1	0	0	0	0	N	4	DOMA
1821	230	7	180528	7	18	2	A	COAI	1	0	0	0	0	N	4	DOMA
1822	231	7	180528	7	18	3	A	COAI	1	0	0	0	0	N	4	DOMA
1823	181	7	180528	1	18	1	A	COAI	1	0	0	0	0	N	2	FRJE
1824	182	7	180528	1	18	2	A	COAI	3	0	0	0	0	N	2	FRJE
1825	183	7	180528	1	18	3	A	COAI	4	0	0	0	0	N	2	FRJE
1826	184	7	180528	1	18	4	A	COAI	3	0	0	0	0	N	2	FRJE
1827	185	7	180528	1	18	5	A	COAI	4	0	0	0	0	N	2	FRJE
1828	186	7	180528	1	18	6	A	COAI	2	0	0	0	0	N	2	FRJE
1829	187	7	180528	1	18	7	A	COAI	4	0	0	0	0	N	2	FRJE
1830	188	7	180528	1	18	8	A	COAI	4	0	0	0	0	N	2	FRJE
1831	33	7	180528	1	18	1	A	COAI	1	0	0	0	0	N	2	GAOL
1832	35	7	180528	1	18	3	A	COAI	2	0	0	0	0	N	2	GAOL
1833	268	7	180528	6	19	2	A	COAI	1	0	0	0	0	N	2	GEMA
1834	273	7	180528	6	19	7	A	COAI	2	0	0	0	0	N	2	GEMA
1835	274	7	180528	6	19	8	A	COAI	3	0	0	0	0	N	2	GEMA
1836	276	7	180528	6	19	10	A	COAI	2	0	0	0	0	N	2	GEMA
1837	277	7	180528	6	19	11	A	COAI	1	0	0	0	0	N	2	GEMA

1838	278	7	180528	6	19	12	A	COAI	1	0	0	0	0	N	2	GEMA
1839	279	7	180528	6	19	13	A	COAI	1	0	0	0	0	N	2	GEMA
1840	280	7	180528	6	19	14	A	COAI	4	0	0	0	0	N	2	GEMA
1841	281	7	180528	6	19	15	A	COAI	3	0	0	0	0	N	2	GEMA
1842	282	7	180528	6	19	16	A	COAI	3	0	0	0	0	N	2	GEMA
1843	283	7	180528	6	19	17	A	COAI	3	0	0	0	0	N	2	GEMA
1844	284	7	180528	6	19	18	A	COAI	2	0	0	0	0	N	2	GEMA
1845	285	7	180528	6	19	19	A	COAI	1	0	0	0	0	N	2	GEMA
1846	286	7	180528	6	19	20	A	COAI	4	0	0	0	0	N	2	GEMA
1847	288	7	180528	6	19	22	A	COAI	1	0	0	0	0	N	2	GEMA
1848	289	7	180528	6	19	23	A	COAI	2	0	0	0	0	N	2	GEMA
1849	254	7	180528	7	19	3	A	COAI	1	0	0	0	0	N	4	LEDA
1850	255	7	180528	7	19	4	A	COAI	1	0	0	0	0	N	4	LEDA
1851	257	7	180528	7	19	6	A	COAI	1	0	0	0	0	N	4	LEDA
1852	258	7	180528	7	19	7	A	COAI	2	0	0	0	0	N	4	LEDA
1853	260	7	180528	7	19	9	A	COAI	1	0	0	0	0	N	4	LEDA
1854	263	7	180528	7	19	12	A	COAI	4	0	0	0	0	N	4	LEDA
1855	264	7	180528	7	19	13	A	COAI	2	0	0	0	0	N	4	LEDA
1856	266	7	180528	7	19	15	A	COAI	3	0	0	0	0	N	4	LEDA
1857	267	7	180528	7	19	16	A	COAI	1	0	0	0	0	N	4	LEDA
1858	268	7	180528	7	19	17	A	COAI	3	0	0	0	0	N	4	LEDA
1859	269	7	180528	7	19	18	A	COAI	2	0	0	0	0	N	4	LEDA
1860	270	7	180528	7	19	19	A	COAI	3	0	0	0	0	N	4	LEDA
1861	271	7	180528	7	19	20	A	COAI	3	0	0	0	0	N	4	LEDA
1862	273	7	180528	7	19	22	A	COAI	3	0	0	0	0	N	4	LEDA
1863	274	7	180528	7	19	23	A	COAI	4	0	0	0	0	N	4	LEDA
1864	275	7	180528	7	19	24	A	COAI	1	0	0	0	0	N	4	LEDA
1865	276	7	180528	7	19	25	A	COAI	2	0	0	0	0	N	4	LEDA
1866	277	7	180528	7	19	26	A	COAI	3	0	0	0	0	N	4	LEDA
1867	158	7	180528	6	19	2	A	COAI	1	0	0	0	0	N	2	POAN
1868	159	7	180528	6	19	3	A	COAI	3	0	0	0	0	N	2	POAN
1869	160	7	180528	6	19	4	A	COAI	4	0	0	0	0	N	2	POAN
1870	161	7	180528	6	19	5	A	COAI	3	0	0	0	0	N	2	POAN
1871	162	7	180528	6	19	6	A	COAI	1	0	0	0	0	N	2	POAN
1872	163	7	180528	6	19	7	A	COAI	2	0	0	0	0	N	2	POAN
1873	164	7	180528	6	19	8	A	COAI	1	0	0	0	0	N	2	POAN
1874	165	7	180528	6	19	9	A	COAI	4	0	0	0	0	N	2	POAN
1875	115	7	180528	8	19	1	A	COAI	2	0	0	0	0	N	1	REMI
1876	116	7	180528	8	19	2	A	COAI	3	0	0	0	0	N	1	REMI
1877	117	7	180528	8	19	3	A	COAI	3	0	0	0	0	N	1	REMI
1878	118	7	180528	8	19	4	A	COAI	3	0	0	0	0	N	1	REMI
1879	119	7	180528	8	19	5	A	COAI	3	0	0	0	0	N	1	REMI
1880	120	7	180528	8	19	6	A	COAI	3	0	0	0	0	N	1	REMI
1881	121	7	180528	8	19	7	A	COAI	3	0	0	0	0	N	1	REMI
1882	122	7	180528	8	19	8	A	COAI	3	0	0	0	0	N	1	REMI
1883	123	7	180528	8	19	9	A	COAI	3	0	0	0	0	N	1	REMI
1884	124	7	180528	8	19	10	A	COAI	3	0	0	0	0	N	1	REMI
1885	125	7	180528	8	19	11	A	COAI	4	0	0	0	0	N	1	REMI
1886	126	7	180528	8	19	12	A	COAI	4	0	0	0	0	N	1	REMI
1887	127	7	180528	8	19	13	A	COAI	4	0	0	0	0	N	1	REMI
1888	128	7	180528	8	19	14	A	COAI	4	0	0	0	0	N	1	REMI
1889	129	7	180528	8	19	15	A	COAI	4	0	0	0	0	N	1	REMI
1890	130	7	180528	8	19	16	A	COAI	2	0	0	0	0	N	1	REMI
1891	131	7	180528	8	19	17	A	COAI	2	0	0	0	0	N	1	REMI
1892	132	7	180528	8	19	18	A	COAI	2	0	0	0	0	N	1	REMI
1893	133	7	180528	8	19	19	A	COAI	2	0	0	0	0	N	1	REMI
1894	162	7	180528	9	19	1	A	COAI	4	0	0	0	0	N	1	ARRP
1895	163	7	180528	9	19	2	A	COAI	4	0	0	0	0	N	1	ARRP
1896	164	7	180528	9	19	3	A	COAI	4	0	0	0	0	N	1	ARRP
1897	165	7	180528	9	19	4	A	COAI	4	0	0	0	0	N	1	ARRP
1898	166	7	180528	9	19	5	A	COAI	3	0	0	0	0	N	1	ARRP
1899	167	7	180528	9	19	6	A	COAI	3	0	0	0	0	N	1	ARRP
1900	168	7	180528	9	19	7	A	COAI	3	0	0	0	0	N	1	ARRP
1901	169	7	180528	9	19	8	A	COAI	3	0	0	0	0	N	1	ARRP
1902	170	7	180528	9	19	9	A	COAI	3	0	0	0	0	N	1	ARRP
1903	171	7	180528	9	19	10	A	COAI	1	0	0	0	0	N	1	ARRP

1904	236	7	180528	9	19	1	A	COAI	3	0	0	0	0	N	3	DIST
1905	237	7	180528	9	19	2	A	COAI	3	0	0	0	0	N	3	DIST
1906	234	7	180528	7	19	1	A	COAI	3	0	0	0	0	N	4	DOMA
1907	235	7	180528	7	19	2	A	COAI	4	0	0	0	0	N	4	DOMA
1908	236	7	180528	7	19	3	A	COAI	3	0	0	0	0	N	4	DOMA
1909	237	7	180528	7	19	4	A	COAI	1	0	0	0	0	N	4	DOMA
1910	238	7	180528	7	19	5	A	COAI	1	0	0	0	0	N	4	DOMA
1911	239	7	180528	7	19	6	A	COAI	4	0	0	0	0	N	4	DOMA
1912	240	7	180528	7	19	7	A	COAI	4	0	0	0	0	N	4	DOMA
1913	241	7	180528	7	19	8	A	COAI	4	0	0	0	0	N	4	DOMA
1914	242	7	180528	7	19	9	A	COAI	4	0	0	0	0	N	4	DOMA
1915	243	7	180528	7	19	10	A	COAI	1	0	0	0	0	N	4	DOMA
1916	244	7	180528	7	19	11	A	COAI	3	0	0	0	0	N	4	DOMA
1917	245	7	180528	7	19	12	A	COAI	3	0	0	0	0	N	4	DOMA
1918	246	7	180528	7	19	13	A	COAI	3	0	0	0	0	N	4	DOMA
1919	247	7	180528	7	19	14	A	COAI	2	0	0	0	0	N	4	DOMA
1920	248	7	180528	7	19	15	A	COAI	3	0	0	0	0	N	4	DOMA
1921	200	7	180528	8	19	1	A	COAI	2	0	0	0	0	N	1	MACL
1922	201	7	180528	8	19	2	A	COAI	3	0	0	0	0	N	1	MACL
1923	202	7	180528	8	19	3	A	COAI	3	0	0	0	0	N	1	MACL
1924	203	7	180528	8	19	4	A	COAI	4	0	0	0	0	N	1	MACL
1925	204	7	180528	8	19	5	A	COAI	4	0	0	0	0	N	1	MACL
1926	205	7	180528	8	19	6	A	COAI	4	0	0	0	0	N	1	MACL
1927	206	7	180528	8	19	7	A	COAI	1	0	0	0	0	N	1	MACL
1928	207	7	180528	8	19	8	A	COAI	1	0	0	0	0	N	1	MACL
1929	208	7	180528	8	19	9	A	COAI	1	0	0	0	0	N	1	MACL
1930	209	7	180528	8	19	10	A	COAI	3	0	0	0	0	N	1	MACL
1931	210	7	180528	8	19	11	A	COAI	3	0	0	0	0	N	1	MACL
1932	211	7	180528	8	19	12	A	COAI	3	0	0	0	0	N	1	MACL
1933	212	7	180528	8	19	13	A	COAI	4	0	0	0	0	N	1	MACL
1934	213	7	180528	8	19	14	A	COAI	4	0	0	0	0	N	1	MACL
1935	214	7	180528	8	19	15	A	COAI	4	0	0	0	0	N	1	MACL
1936	215	7	180528	8	19	16	A	COAI	2	0	0	0	0	N	1	MACL
1937	216	7	180528	8	19	17	A	COAI	2	0	0	0	0	N	1	MACL
1938	217	7	180528	8	19	18	A	COAI	4	0	0	0	0	N	1	MACL
1939	218	7	180528	8	19	19	A	COAI	4	0	0	0	0	N	1	MACL
1940	219	7	180528	8	19	20	A	COAI	4	0	0	0	0	N	1	MACL
1941	222	7	180528	8	20	1	A	COAI	4	0	0	0	0	N	1	MACL
1942	223	7	180528	8	20	2	A	COAI	4	0	0	0	0	N	1	MACL
1943	224	7	180528	8	20	3	A	COAI	4	0	0	0	0	N	1	MACL
1944	225	7	180528	8	20	4	A	COAI	4	0	0	0	0	N	1	MACL
1945	226	7	180528	8	20	5	A	COAI	3	0	0	0	0	N	1	MACL
1946	227	7	180528	8	20	6	A	COAI	3	0	0	0	0	N	1	MACL
1947	228	7	180528	8	20	7	A	COAI	3	0	0	0	0	N	1	MACL
1948	229	7	180528	8	20	8	A	COAI	1	0	0	0	0	N	1	MACL
1949	65	7	180528	7	10	31	I	COAI	-	-	-	-	-	-	4	DOMA
1950	17	7	180528	3	14	1	I	COAI	-	-	-	-	-	-	3	GRJO
1951	17	7	180528	5	7	11	P	COAI	1P	0	0	0	0	N	4	HDMI
1952	18	7	180528	5	7	12	P	COAI	3P	0	0	0	0	N	4	HDMI
1953	19	7	180528	5	7	13	P	COAI	2P	0	0	0	0	N	4	HDMI
1954	20	7	180528	5	7	14	P	COAI	4P	0	0	0	0	N	4	HDMI
1955	22	7	180528	5	7	16	P	COAI	1P	0	0	0	0	N	4	HDMI
1956	23	7	180528	5	7	17	P	COAI	1+1P	0	0	0	0	N	4	HDMI
1957	37	7	180528	5	8	14	P	COAI	2+1P	0	0	0	0	N	4	HDMI
1958	49	7	180528	4	9	8	P	COAI	4P	0	0	0	0	N	3	PGCC
1959	64	7	180528	5	9	12	P	COAI	2P	0	0	0	0	N	4	DSSO
1960	65	7	180528	5	9	13	P	COAI	1P	0	0	0	0	N	4	DSSO
1961	79	7	180528	5	9	27	P	COAI	1P	0	0	0	0	N	4	DSSO
1962	80	7	180528	5	9	28	P	COAI	2P	0	0	0	0	N	4	DSSO
1963	120	7	180528	5	9	23	P	COAI	3+1P	0	0	0	0	N	4	HDMI
1964	91	7	180528	6	10	3	P	COAI	1+1P	0	0	0	0	N	2	GEMA
1965	97	7	180528	6	10	9	P	COAI	1+1P	0	0	0	0	N	2	GEMA
1966	34	7	180528	8	10	7	P	COAI	2+1P	0	0	0	0	N	1	REMI
1967	192	7	180528	6	12	42	P	COAI	2+1P	0	0	0	0	N	2	GEMA
1968	195	7	180528	6	12	45	P	COAI	1P	0	0	0	0	N	2	GEMA
1969	196	7	180528	6	12	46	P	COAI	3+1P	0	0	0	0	N	2	GEMA

1970	95	7	180528	6	12	1	P	COAI	1P	0	0	0	0	N	2	POAN
1971	96	7	180528	6	12	2	P	COAI	1P	0	0	0	0	N	2	POAN
1972	154	7	180528	5	12	25	P	COAI	1P	0	0	0	0	N	4	HDMI
1973	208	7	180528	6	14	3	P	COAI	1P	0	0	0	0	N	2	GEMA
1974	209	7	180528	6	14	4	P	COAI	1P	0	0	0	0	N	2	GEMA
1975	159	7	180528	7	14	13	P	COAI	1+1P	0	0	0	0	N	4	LEDA
1976	171	7	180528	7	14	25	P	COAI	1P	0	0	0	0	N	4	LEDA
1977	45	7	180528	1	15	20	P	COAI	2P	0	0	0	0	N	2	NATR
1978	186	7	180528	7	15	7	P	COAI	3+1P	0	0	0	0	N	4	DOMA
1979	54	7	180528	1	16	6	P	COAI	1P	0	0	0	0	N	2	NATR
1980	64	7	180528	1	16	16	P	COAI	3+1P	0	0	0	0	N	2	NATR
1981	175	7	180528	5	16	2	P	COAI	1+2P	0	0	0	0	N	4	HDMI
1982	37	7	180528	3	17	11	P	COAI	1P	0	0	0	0	N	3	GRJO
1983	262	7	180528	6	18	17	P	COAI	1+1P	0	0	0	0	N	2	GEMA
1984	233	7	180528	7	18	5	P	COAI	1P	0	0	0	0	N	4	DOMA
1985	39	7	180528	6	7	29	V	COAI	0	0	0	0	0	-	2	GEMA
1986	40	7	180528	6	7	30	V	COAI	0	0	0	0	0	-	2	GEMA
1987	8	7	180528	7	7	1	V	COAI	0	0	0	0	0	-	4	LEDA
1988	9	7	180528	7	7	2	V	COAI	0	0	0	0	0	-	4	LEDA
1989	10	7	180528	7	7	3	V	COAI	0	0	0	0	0	-	4	LEDA
1990	11	7	180528	7	7	4	V	COAI	0	0	0	0	0	-	4	LEDA
1991	12	7	180528	7	7	5	V	COAI	0	0	0	0	0	-	4	LEDA
1992	13	7	180528	7	7	6	V	COAI	0	0	0	0	0	-	4	LEDA
1993	14	7	180528	7	7	7	V	COAI	0	0	0	0	0	-	4	LEDA
1994	15	7	180528	7	7	8	V	COAI	0	0	0	0	0	-	4	LEDA
1995	16	7	180528	7	7	9	V	COAI	0	0	0	0	0	-	4	LEDA
1996	8	7	180528	4	7	1	V	COAI	0	0	0	0	0	-	3	PGCC
1997	11	7	180528	6	7	1	V	COAI	0	0	0	0	0	-	2	POAN
1998	12	7	180528	6	7	2	V	COAI	0	0	0	0	0	-	2	POAN
1999	13	7	180528	6	7	3	V	COAI	0	0	0	0	0	-	2	POAN
2000	14	7	180528	6	7	4	V	COAI	0	0	0	0	0	-	2	POAN
2001	15	7	180528	6	7	5	V	COAI	0	0	0	0	0	-	2	POAN
2002	16	7	180528	6	7	6	V	COAI	0	0	0	0	0	-	2	POAN
2003	17	7	180528	6	7	7	V	COAI	0	0	0	0	0	-	2	POAN
2004	18	7	180528	6	7	8	V	COAI	0	0	0	0	0	-	2	POAN
2005	19	7	180528	6	7	9	V	COAI	0	0	0	0	0	-	2	POAN
2006	18	7	180528	7	7	1	V	COAI	0	0	0	0	0	-	4	DOMA
2007	19	7	180528	7	7	2	V	COAI	0	0	0	0	0	-	4	DOMA
2008	20	7	180528	7	7	3	V	COAI	0	0	0	0	0	-	4	DOMA
2009	8	7	180528	5	7	1	V	COAI	0	0	0	0	0	-	4	DSSO
2010	9	7	180528	5	7	2	V	COAI	0	0	0	0	0	-	4	DSSO
2011	10	7	180528	5	7	3	V	COAI	0	0	0	0	0	-	4	DSSO
2012	11	7	180528	5	7	4	V	COAI	0	0	0	0	0	-	4	DSSO
2013	12	7	180528	5	7	5	V	COAI	0	0	0	0	0	-	4	DSSO
2014	13	7	180528	5	7	6	V	COAI	0	0	0	0	0	-	4	DSSO
2015	12	7	180528	4	8	4	V	COAI	0	0	0	0	0	-	1	MAMI
2016	13	7	180528	4	8	5	V	COAI	0	0	0	0	0	-	1	MAMI
2017	19	7	180528	4	8	11	V	COAI	0	0	0	0	0	-	1	MAMI
2018	21	7	180528	4	8	13	V	COAI	0	0	0	0	0	-	1	MAMI
2019	9	7	180528	4	8	1	V	COAI	0	0	0	0	0	-	3	PGCC
2020	10	7	180528	4	8	2	V	COAI	0	0	0	0	0	-	3	PGCC
2021	12	7	180528	4	8	4	V	COAI	0	0	0	0	0	-	3	PGCC
2022	37	7	180528	4	8	29	V	COAI	0	0	0	0	0	-	3	PGCC
2023	40	7	180528	4	8	32	V	COAI	0	0	0	0	0	-	3	PGCC
2024	28	7	180528	6	8	9	V	COAI	0	0	0	0	0	-	2	POAN
2025	34	7	180528	9	8	8	V	COAI	0	0	0	0	0	-	3	DIST
2026	35	7	180528	9	8	9	V	COAI	0	0	0	0	0	-	3	DIST
2027	36	7	180528	9	8	10	V	COAI	0	0	0	0	0	-	3	DIST
2028	23	7	180528	5	8	10	V	COAI	0	0	0	0	0	-	4	DSSO
2029	31	7	180528	5	8	18	V	COAI	0	0	0	0	0	-	4	DSSO
2030	32	7	180528	5	8	19	V	COAI	0	0	0	0	0	-	4	DSSO
2031	34	7	180528	5	8	21	V	COAI	0	0	0	0	0	-	4	DSSO
2032	35	7	180528	5	8	22	V	COAI	0	0	0	0	0	-	4	DSSO
2033	18	7	180528	7	9	1	V	COAI	0	0	0	0	0	-	4	LEDA
2034	29	7	180528	4	9	1	V	COAI	0	0	0	0	0	-	1	MAMI
2035	30	7	180528	4	9	2	V	COAI	0	0	0	0	0	-	1	MAMI

2036	32	7	180528	4	9	4	V	COAI	0	0	0	0	0	-	1	MAMI
2037	34	7	180528	4	9	6	V	COAI	0	0	0	0	0	-	1	MAMI
2038	35	7	180528	4	9	7	V	COAI	0	0	0	0	0	-	1	MAMI
2039	36	7	180528	4	9	8	V	COAI	0	0	0	0	0	-	1	MAMI
2040	37	7	180528	4	9	9	V	COAI	0	0	0	0	0	-	1	MAMI
2041	38	7	180528	4	9	10	V	COAI	0	0	0	0	0	-	1	MAMI
2042	41	7	180528	4	9	13	V	COAI	0	0	0	0	0	-	1	MAMI
2043	43	7	180528	4	9	2	V	COAI	0	0	0	0	0	-	3	PGCC
2044	44	7	180528	4	9	3	V	COAI	0	0	0	0	0	-	3	PGCC
2045	45	7	180528	4	9	4	V	COAI	0	0	0	0	0	-	3	PGCC
2046	46	7	180528	4	9	5	V	COAI	0	0	0	0	0	-	3	PGCC
2047	47	7	180528	4	9	6	V	COAI	0	0	0	0	0	-	3	PGCC
2048	48	7	180528	4	9	7	V	COAI	0	0	0	0	0	-	3	PGCC
2049	44	7	180528	6	9	5	V	COAI	0	0	0	0	0	-	2	POAN
2050	24	7	180528	8	9	14	V	COAI	0	0	0	0	0	-	1	REMI
2051	25	7	180528	8	9	15	V	COAI	0	0	0	0	0	-	1	REMI
2052	26	7	180528	8	9	16	V	COAI	0	0	0	0	0	-	1	REMI
2053	27	7	180528	8	9	17	V	COAI	0	0	0	0	0	-	1	REMI
2054	40	7	180528	9	9	1	V	COAI	0	0	0	0	0	-	3	DIST
2055	47	7	180528	9	9	8	V	COAI	0	0	0	0	0	-	3	DIST
2056	48	7	180528	9	9	9	V	COAI	0	0	0	0	0	-	3	DIST
2057	66	7	180528	5	9	14	V	COAI	0	0	0	0	0	-	4	DSSO
2058	73	7	180528	5	9	21	V	COAI	0	0	0	0	0	-	4	DSSO
2059	74	7	180528	5	9	22	V	COAI	0	0	0	0	0	-	4	DSSO
2060	98	7	180528	5	9	1	V	COAI	0	0	0	0	0	-	4	HDMI
2061	99	7	180528	5	9	2	V	COAI	0	0	0	0	0	-	4	HDMI
2062	100	7	180528	5	9	3	V	COAI	0	0	0	0	0	-	4	HDMI
2063	101	7	180528	5	9	4	V	COAI	0	0	0	0	0	-	4	HDMI
2064	102	7	180528	5	9	5	V	COAI	0	0	0	0	0	-	4	HDMI
2065	103	7	180528	5	9	6	V	COAI	0	0	0	0	0	-	4	HDMI
2066	104	7	180528	5	9	7	V	COAI	0	0	0	0	0	-	4	HDMI
2067	105	7	180528	5	9	8	V	COAI	0	0	0	0	0	-	4	HDMI
2068	106	7	180528	5	9	9	V	COAI	0	0	0	0	0	-	4	HDMI
2069	107	7	180528	5	9	10	V	COAI	0	0	0	0	0	-	4	HDMI
2070	108	7	180528	5	9	11	V	COAI	0	0	0	0	0	-	4	HDMI
2071	109	7	180528	5	9	12	V	COAI	0	0	0	0	0	-	4	HDMI
2072	110	7	180528	5	9	13	V	COAI	0	0	0	0	0	-	4	HDMI
2073	111	7	180528	5	9	14	V	COAI	0	0	0	0	0	-	4	HDMI
2074	112	7	180528	5	9	15	V	COAI	0	0	0	0	0	-	4	HDMI
2075	113	7	180528	5	9	16	V	COAI	0	0	0	0	0	-	4	HDMI
2076	114	7	180528	5	9	17	V	COAI	0	0	0	0	0	-	4	HDMI
2077	121	7	180528	5	9	24	V	COAI	0	0	0	0	0	-	4	HDMI
2078	31	7	180528	8	9	21	V	COAI	0	0	0	0	0	-	1	MACL
2079	32	7	180528	8	9	22	V	COAI	0	0	0	0	0	-	1	MACL
2080	96	7	180528	6	10	8	V	COAI	0	0	0	0	0	-	2	GEMA
2081	112	7	180528	6	10	24	V	COAI	0	0	0	0	0	-	2	GEMA
2082	119	7	180528	6	10	31	V	COAI	0	0	0	0	0	-	2	GEMA
2083	123	7	180528	6	10	35	V	COAI	0	0	0	0	0	-	2	GEMA
2084	128	7	180528	6	10	40	V	COAI	0	0	0	0	0	-	2	GEMA
2085	59	7	180528	7	10	41	V	COAI	0	0	0	0	0	-	4	LEDA
2086	60	7	180528	7	10	42	V	COAI	0	0	0	0	0	-	4	LEDA
2087	61	7	180528	7	10	43	V	COAI	0	0	0	0	0	-	4	LEDA
2088	71	7	180528	7	10	53	V	COAI	0	0	0	0	0	-	4	LEDA
2089	79	7	180528	7	10	61	V	COAI	0	0	0	0	0	-	4	LEDA
2090	85	7	180528	7	10	67	V	COAI	0	0	0	0	0	-	4	LEDA
2091	67	7	180528	6	10	14	V	COAI	0	0	0	0	0	-	2	POAN
2092	76	7	180528	6	10	23	V	COAI	0	0	0	0	0	-	2	POAN
2093	79	7	180528	6	10	26	V	COAI	0	0	0	0	0	-	2	POAN
2094	32	7	180528	8	10	5	V	COAI	0	0	0	0	0	-	1	REMI
2095	59	7	180528	9	10	8	V	COAI	0	0	0	0	0	-	3	DIST
2096	66	7	180528	9	10	15	V	COAI	0	0	0	0	0	-	3	DIST
2097	134	7	180528	6	11	5	V	COAI	0	0	0	0	0	-	2	GEMA
2098	135	7	180528	6	11	6	V	COAI	0	0	0	0	0	-	2	GEMA
2099	149	7	180528	6	11	20	V	COAI	0	0	0	0	0	-	2	GEMA
2100	150	7	180528	6	11	21	V	COAI	0	0	0	0	0	-	2	GEMA
2101	97	7	180528	7	11	10	V	COAI	0	0	0	0	0	-	4	LEDA

2102	100	7	180528	7	11	13	V	COAI	0	0	0	0	0	-	4	LEDA
2103	90	7	180528	6	11	3	V	COAI	0	0	0	0	0	-	2	POAN
2104	61	7	180528	8	11	15	V	COAI	0	0	0	0	0	-	1	REMI
2105	56	7	180528	9	11	5	V	COAI	0	0	0	0	0	-	1	ARRP
2106	78	7	180528	9	11	9	V	COAI	0	0	0	0	0	-	3	DIST
2107	82	7	180528	9	11	13	V	COAI	0	0	0	0	0	-	3	DIST
2108	86	7	180528	9	11	17	V	COAI	0	0	0	0	0	-	3	DIST
2109	79	7	180528	7	11	14	V	COAI	0	0	0	0	0	-	4	DOMA
2110	129	7	180528	5	11	2	V	COAI	0	0	0	0	0	-	4	HDMI
2111	81	7	180528	8	11	20	V	COAI	0	0	0	0	0	-	1	MACL
2112	82	7	180528	8	11	21	V	COAI	0	0	0	0	0	-	1	MACL
2113	83	7	180528	8	11	22	V	COAI	0	0	0	0	0	-	1	MACL
2114	84	7	180528	8	11	23	V	COAI	0	0	0	0	0	-	1	MACL
2115	169	7	180528	6	12	19	V	COAI	0	0	0	0	0	-	2	GEMA
2116	181	7	180528	6	12	31	V	COAI	0	0	0	0	0	-	2	GEMA
2117	185	7	180528	6	12	35	V	COAI	0	0	0	0	0	-	2	GEMA
2118	186	7	180528	6	12	36	V	COAI	0	0	0	0	0	-	2	GEMA
2119	187	7	180528	6	12	37	V	COAI	0	0	0	0	0	-	2	GEMA
2120	188	7	180528	6	12	38	V	COAI	0	0	0	0	0	-	2	GEMA
2121	118	7	180528	7	12	11	V	COAI	0	0	0	0	0	-	4	LEDA
2122	124	7	180528	7	12	17	V	COAI	0	0	0	0	0	-	4	LEDA
2123	126	7	180528	7	12	19	V	COAI	0	0	0	0	0	-	4	LEDA
2124	45	7	180528	4	12	2	V	COAI	0	0	0	0	0	-	1	MAMI
2125	47	7	180528	4	12	4	V	COAI	0	0	0	0	0	-	1	MAMI
2126	48	7	180528	4	12	5	V	COAI	0	0	0	0	0	-	1	MAMI
2127	49	7	180528	4	12	6	V	COAI	0	0	0	0	0	-	1	MAMI
2128	52	7	180528	4	12	9	V	COAI	0	0	0	0	0	-	1	MAMI
2129	53	7	180528	4	12	10	V	COAI	0	0	0	0	0	-	1	MAMI
2130	55	7	180528	4	12	1	V	COAI	0	0	0	0	0	-	3	PGCC
2131	56	7	180528	4	12	2	V	COAI	0	0	0	0	0	-	3	PGCC
2132	57	7	180528	4	12	3	V	COAI	0	0	0	0	0	-	3	PGCC
2133	58	7	180528	4	12	4	V	COAI	0	0	0	0	0	-	3	PGCC
2134	59	7	180528	4	12	5	V	COAI	0	0	0	0	0	-	3	PGCC
2135	60	7	180528	4	12	6	V	COAI	0	0	0	0	0	-	3	PGCC
2136	61	7	180528	4	12	7	V	COAI	0	0	0	0	0	-	3	PGCC
2137	97	7	180528	6	12	3	V	COAI	0	0	0	0	0	-	2	POAN
2138	99	7	180528	6	12	5	V	COAI	0	0	0	0	0	-	2	POAN
2139	104	7	180528	6	12	10	V	COAI	0	0	0	0	0	-	2	POAN
2140	105	7	180528	6	12	11	V	COAI	0	0	0	0	0	-	2	POAN
2141	106	7	180528	6	12	12	V	COAI	0	0	0	0	0	-	2	POAN
2142	108	7	180528	6	12	14	V	COAI	0	0	0	0	0	-	2	POAN
2143	115	7	180528	6	12	21	V	COAI	0	0	0	0	0	-	2	POAN
2144	116	7	180528	6	12	22	V	COAI	0	0	0	0	0	-	2	POAN
2145	69	7	180528	8	12	8	V	COAI	0	0	0	0	0	-	1	REMI
2146	65	7	180528	9	12	5	V	COAI	0	0	0	0	0	-	1	ARRP
2147	82	7	180528	7	12	3	V	COAI	0	0	0	0	0	-	4	DOMA
2148	83	7	180528	7	12	4	V	COAI	0	0	0	0	0	-	4	DOMA
2149	84	7	180528	7	12	5	V	COAI	0	0	0	0	0	-	4	DOMA
2150	84	7	180528	5	12	2	V	COAI	0	0	0	0	0	-	4	DSSO
2151	130	7	180528	5	12	1	V	COAI	0	0	0	0	0	-	4	HDMI
2152	131	7	180528	5	12	2	V	COAI	0	0	0	0	0	-	4	HDMI
2153	132	7	180528	5	12	3	V	COAI	0	0	0	0	0	-	4	HDMI
2154	133	7	180528	5	12	4	V	COAI	0	0	0	0	0	-	4	HDMI
2155	134	7	180528	5	12	5	V	COAI	0	0	0	0	0	-	4	HDMI
2156	135	7	180528	5	12	6	V	COAI	0	0	0	0	0	-	4	HDMI
2157	136	7	180528	5	12	7	V	COAI	0	0	0	0	0	-	4	HDMI
2158	137	7	180528	5	12	8	V	COAI	0	0	0	0	0	-	4	HDMI
2159	138	7	180528	5	12	9	V	COAI	0	0	0	0	0	-	4	HDMI
2160	126	7	180528	8	12	42	V	COAI	0	0	0	0	0	-	1	MACL
2161	127	7	180528	8	12	43	V	COAI	0	0	0	0	0	-	1	MACL
2162	128	7	180528	8	12	44	V	COAI	0	0	0	0	0	-	1	MACL
2163	129	7	180528	8	12	45	V	COAI	0	0	0	0	0	-	1	MACL
2164	202	7	180528	6	13	4	V	COAI	0	0	0	0	0	-	2	GEMA
2165	203	7	180528	6	13	5	V	COAI	0	0	0	0	0	-	2	GEMA
2166	141	7	180528	7	13	2	V	COAI	0	0	0	0	0	-	4	LEDA
2167	62	7	180528	4	13	1	V	COAI	0	0	0	0	0	-	3	PGCC

2168	70	7	180528	8	13	1	V	COAI	0	0	0	0	0	-	1	REMI
2169	141	7	180528	9	13	27	V	COAI	0	0	0	0	0	-	3	DIST
2170	142	7	180528	9	13	28	V	COAI	0	0	0	0	0	-	3	DIST
2171	143	7	180528	9	13	29	V	COAI	0	0	0	0	0	-	3	DIST
2172	144	7	180528	9	13	30	V	COAI	0	0	0	0	0	-	3	DIST
2173	132	7	180528	7	13	24	V	COAI	0	0	0	0	0	-	4	DOMA
2174	133	7	180528	7	13	25	V	COAI	0	0	0	0	0	-	4	DOMA
2175	134	7	180528	7	13	26	V	COAI	0	0	0	0	0	-	4	DOMA
2176	135	7	180528	7	13	27	V	COAI	0	0	0	0	0	-	4	DOMA
2177	136	7	180528	7	13	28	V	COAI	0	0	0	0	0	-	4	DOMA
2178	137	7	180528	7	13	29	V	COAI	0	0	0	0	0	-	4	DOMA
2179	138	7	180528	7	13	30	V	COAI	0	0	0	0	0	-	4	DOMA
2180	139	7	180528	7	13	31	V	COAI	0	0	0	0	0	-	4	DOMA
2181	140	7	180528	7	13	32	V	COAI	0	0	0	0	0	-	4	DOMA
2182	141	7	180528	7	13	33	V	COAI	0	0	0	0	0	-	4	DOMA
2183	142	7	180528	7	13	34	V	COAI	0	0	0	0	0	-	4	DOMA
2184	143	7	180528	7	13	35	V	COAI	0	0	0	0	0	-	4	DOMA
2185	144	7	180528	7	13	36	V	COAI	0	0	0	0	0	-	4	DOMA
2186	103	7	180528	5	13	1	V	COAI	0	0	0	0	0	-	4	DSSO
2187	106	7	180528	5	13	4	V	COAI	0	0	0	0	0	-	4	DSSO
2188	108	7	180528	5	13	6	V	COAI	0	0	0	0	0	-	4	DSSO
2189	109	7	180528	5	13	7	V	COAI	0	0	0	0	0	-	4	DSSO
2190	111	7	180528	5	13	9	V	COAI	0	0	0	0	0	-	4	DSSO
2191	112	7	180528	5	13	10	V	COAI	0	0	0	0	0	-	4	DSSO
2192	113	7	180528	5	13	11	V	COAI	0	0	0	0	0	-	4	DSSO
2193	156	7	180528	5	13	1	V	COAI	0	0	0	0	0	-	4	HDMI
2194	206	7	180528	6	14	1	V	COAI	0	0	0	0	0	-	2	GEMA
2195	207	7	180528	6	14	2	V	COAI	0	0	0	0	0	-	2	GEMA
2196	210	7	180528	6	14	5	V	COAI	0	0	0	0	0	-	2	GEMA
2197	211	7	180528	6	14	6	V	COAI	0	0	0	0	0	-	2	GEMA
2198	214	7	180528	6	14	9	V	COAI	0	0	0	0	0	-	2	GEMA
2199	147	7	180528	7	14	1	V	COAI	0	0	0	0	0	-	4	LEDA
2200	148	7	180528	7	14	2	V	COAI	0	0	0	0	0	-	4	LEDA
2201	149	7	180528	7	14	3	V	COAI	0	0	0	0	0	-	4	LEDA
2202	151	7	180528	7	14	5	V	COAI	0	0	0	0	0	-	4	LEDA
2203	153	7	180528	7	14	7	V	COAI	0	0	0	0	0	-	4	LEDA
2204	157	7	180528	7	14	11	V	COAI	0	0	0	0	0	-	4	LEDA
2205	169	7	180528	7	14	23	V	COAI	0	0	0	0	0	-	4	LEDA
2206	172	7	180528	7	14	26	V	COAI	0	0	0	0	0	-	4	LEDA
2207	173	7	180528	7	14	27	V	COAI	0	0	0	0	0	-	4	LEDA
2208	177	7	180528	7	14	31	V	COAI	0	0	0	0	0	-	4	LEDA
2209	179	7	180528	7	14	33	V	COAI	0	0	0	0	0	-	4	LEDA
2210	180	7	180528	7	14	34	V	COAI	0	0	0	0	0	-	4	LEDA
2211	181	7	180528	7	14	35	V	COAI	0	0	0	0	0	-	4	LEDA
2212	190	7	180528	7	14	44	V	COAI	0	0	0	0	0	-	4	LEDA
2213	192	7	180528	7	14	46	V	COAI	0	0	0	0	0	-	4	LEDA
2214	201	7	180528	7	14	55	V	COAI	0	0	0	0	0	-	4	LEDA
2215	132	7	180528	6	14	3	V	COAI	0	0	0	0	0	-	2	POAN
2216	133	7	180528	6	14	4	V	COAI	0	0	0	0	0	-	2	POAN
2217	134	7	180528	6	14	5	V	COAI	0	0	0	0	0	-	2	POAN
2218	145	7	180528	7	14	1	V	COAI	0	0	0	0	0	-	4	DOMA
2219	146	7	180528	7	14	2	V	COAI	0	0	0	0	0	-	4	DOMA
2220	147	7	180528	7	14	3	V	COAI	0	0	0	0	0	-	4	DOMA
2221	148	7	180528	7	14	4	V	COAI	0	0	0	0	0	-	4	DOMA
2222	149	7	180528	7	14	5	V	COAI	0	0	0	0	0	-	4	DOMA
2223	150	7	180528	7	14	6	V	COAI	0	0	0	0	0	-	4	DOMA
2224	151	7	180528	7	14	7	V	COAI	0	0	0	0	0	-	4	DOMA
2225	115	7	180528	5	14	2	V	COAI	0	0	0	0	0	-	4	DSSO
2226	117	7	180528	5	14	4	V	COAI	0	0	0	0	0	-	4	DSSO
2227	118	7	180528	5	14	5	V	COAI	0	0	0	0	0	-	4	DSSO
2228	119	7	180528	5	14	6	V	COAI	0	0	0	0	0	-	4	DSSO
2229	120	7	180528	5	14	7	V	COAI	0	0	0	0	0	-	4	DSSO
2230	121	7	180528	5	14	8	V	COAI	0	0	0	0	0	-	4	DSSO
2231	122	7	180528	5	14	9	V	COAI	0	0	0	0	0	-	4	DSSO
2232	168	7	180528	5	14	4	V	COAI	0	0	0	0	0	-	4	HDMI
2233	170	7	180528	5	14	6	V	COAI	0	0	0	0	0	-	4	HDMI

2234	162	7	180528	8	14	32	V	COAI	0	0	0	0	0	-	1	MACL
2235	163	7	180528	8	14	33	V	COAI	0	0	0	0	0	-	1	MACL
2236	220	7	180528	6	15	1	V	COAI	0	0	0	0	0	-	2	GEMA
2237	221	7	180528	6	15	2	V	COAI	0	0	0	0	0	-	2	GEMA
2238	207	7	180528	7	15	5	V	COAI	0	0	0	0	0	-	4	LEDA
2239	208	7	180528	7	15	6	V	COAI	0	0	0	0	0	-	4	LEDA
2240	210	7	180528	7	15	8	V	COAI	0	0	0	0	0	-	4	LEDA
2241	212	7	180528	7	15	10	V	COAI	0	0	0	0	0	-	4	LEDA
2242	220	7	180528	7	15	18	V	COAI	0	0	0	0	0	-	4	LEDA
2243	221	7	180528	7	15	19	V	COAI	0	0	0	0	0	-	4	LEDA
2244	223	7	180528	7	15	21	V	COAI	0	0	0	0	0	-	4	LEDA
2245	33	7	180528	1	15	8	V	COAI	0	0	0	0	0	-	2	NATR
2246	92	7	180528	8	15	15	V	COAI	0	0	0	0	0	-	1	REMI
2247	198	7	180528	7	15	19	V	COAI	0	0	0	0	0	-	4	DOMA
2248	199	7	180528	7	15	20	V	COAI	0	0	0	0	0	-	4	DOMA
2249	200	7	180528	7	15	21	V	COAI	0	0	0	0	0	-	4	DOMA
2250	201	7	180528	7	15	22	V	COAI	0	0	0	0	0	-	4	DOMA
2251	225	7	180528	7	16	2	V	COAI	0	0	0	0	0	-	4	LEDA
2252	66	7	180528	1	16	18	V	COAI	0	0	0	0	0	-	2	NATR
2253	129	7	180528	5	16	5	V	COAI	0	0	0	0	0	-	4	DSSO
2254	146	7	180528	1	16	8	V	COAI	0	0	0	0	0	-	2	FRJE
2255	157	7	180528	1	16	19	V	COAI	0	0	0	0	0	-	2	FRJE
2256	158	7	180528	1	16	20	V	COAI	0	0	0	0	0	-	2	FRJE
2257	162	7	180528	1	16	24	V	COAI	0	0	0	0	0	-	2	FRJE
2258	174	7	180528	5	16	1	V	COAI	0	0	0	0	0	-	4	HDMI
2259	240	7	180528	6	17	8	V	COAI	0	0	0	0	0	-	2	GEMA
2260	241	7	180528	6	17	9	V	COAI	0	0	0	0	0	-	2	GEMA
2261	36	7	180528	2	17	6	V	COAI	0	0	0	0	0	-	1	LAGA
2262	37	7	180528	2	17	7	V	COAI	0	0	0	0	0	-	1	LAGA
2263	38	7	180528	2	17	8	V	COAI	0	0	0	0	0	-	1	LAGA
2264	248	7	180528	7	17	23	V	COAI	0	0	0	0	0	-	4	LEDA
2265	74	7	180528	1	17	1	V	COAI	0	0	0	0	0	-	2	NATR
2266	85	7	180528	1	17	12	V	COAI	0	0	0	0	0	-	2	NATR
2267	89	7	180528	1	17	16	V	COAI	0	0	0	0	0	-	2	NATR
2268	113	7	180528	8	17	20	V	COAI	0	0	0	0	0	-	1	REMI
2269	204	7	180528	7	17	1	V	COAI	0	0	0	0	0	-	4	DOMA
2270	131	7	180528	5	17	2	V	COAI	0	0	0	0	0	-	4	DSSO
2271	140	7	180528	5	17	11	V	COAI	0	0	0	0	0	-	4	DSSO
2272	166	7	180528	1	17	1	V	COAI	0	0	0	0	0	-	2	FRJE
2273	26	7	180528	2	17	3	V	COAI	0	0	0	0	0	-	2	GAOL
2274	27	7	180528	2	17	4	V	COAI	0	0	0	0	0	-	2	GAOL
2275	28	7	180528	2	17	5	V	COAI	0	0	0	0	0	-	2	GAOL
2276	29	7	180528	2	17	6	V	COAI	0	0	0	0	0	-	2	GAOL
2277	30	7	180528	2	17	7	V	COAI	0	0	0	0	0	-	2	GAOL
2278	31	7	180528	2	17	8	V	COAI	0	0	0	0	0	-	2	GAOL
2279	32	7	180528	2	17	9	V	COAI	0	0	0	0	0	-	2	GAOL
2280	34	7	180528	3	17	8	V	COAI	0	0	0	0	0	-	3	GRJO
2281	252	7	180528	6	18	7	V	COAI	0	0	0	0	0	-	2	GEMA
2282	253	7	180528	6	18	8	V	COAI	0	0	0	0	0	-	2	GEMA
2283	254	7	180528	6	18	9	V	COAI	0	0	0	0	0	-	2	GEMA
2284	255	7	180528	6	18	10	V	COAI	0	0	0	0	0	-	2	GEMA
2285	256	7	180528	6	18	11	V	COAI	0	0	0	0	0	-	2	GEMA
2286	257	7	180528	6	18	12	V	COAI	0	0	0	0	0	-	2	GEMA
2287	259	7	180528	6	18	14	V	COAI	0	0	0	0	0	-	2	GEMA
2288	260	7	180528	6	18	15	V	COAI	0	0	0	0	0	-	2	GEMA
2289	263	7	180528	6	18	18	V	COAI	0	0	0	0	0	-	2	GEMA
2290	264	7	180528	6	18	19	V	COAI	0	0	0	0	0	-	2	GEMA
2291	265	7	180528	6	18	20	V	COAI	0	0	0	0	0	-	2	GEMA
2292	266	7	180528	6	18	21	V	COAI	0	0	0	0	0	-	2	GEMA
2293	251	7	180528	7	18	3	V	COAI	0	0	0	0	0	-	4	LEDA
2294	97	7	180528	1	18	4	V	COAI	0	0	0	0	0	-	2	NATR
2295	152	7	180528	6	18	7	V	COAI	0	0	0	0	0	-	2	POAN
2296	153	7	180528	6	18	8	V	COAI	0	0	0	0	0	-	2	POAN
2297	154	7	180528	6	18	9	V	COAI	0	0	0	0	0	-	2	POAN
2298	155	7	180528	6	18	10	V	COAI	0	0	0	0	0	-	2	POAN
2299	156	7	180528	6	18	11	V	COAI	0	0	0	0	0	-	2	POAN

2300	34	7	180528	6	18	2	V	COAI	0	0	0	0	0	-	2	GAOL
2301	267	7	180528	6	19	1	V	COAI	0	0	0	0	0	-	2	GEMA
2302	269	7	180528	6	19	3	V	COAI	0	0	0	0	0	-	2	GEMA
2303	270	7	180528	6	19	4	V	COAI	0	0	0	0	0	-	2	GEMA
2304	271	7	180528	6	19	5	V	COAI	0	0	0	0	0	-	2	GEMA
2305	272	7	180528	6	19	6	V	COAI	0	0	0	0	0	-	2	GEMA
2306	275	7	180528	6	19	9	V	COAI	0	0	0	0	0	-	2	GEMA
2307	287	7	180528	6	19	21	V	COAI	0	0	0	0	0	-	2	GEMA
2308	252	7	180528	7	19	1	V	COAI	0	0	0	0	0	-	4	LEDA
2309	253	7	180528	7	19	2	V	COAI	0	0	0	0	0	-	4	LEDA
2310	256	7	180528	7	19	5	V	COAI	0	0	0	0	0	-	4	LEDA
2311	259	7	180528	7	19	8	V	COAI	0	0	0	0	0	-	4	LEDA
2312	261	7	180528	7	19	10	V	COAI	0	0	0	0	0	-	4	LEDA
2313	262	7	180528	7	19	11	V	COAI	0	0	0	0	0	-	4	LEDA
2314	265	7	180528	7	19	14	V	COAI	0	0	0	0	0	-	4	LEDA
2315	272	7	180528	7	19	21	V	COAI	0	0	0	0	0	-	4	LEDA
2316	69	7	180528	4	19	1	V	COAI	0	0	0	0	0	-	3	PGCC
2317	157	7	180528	6	19	1	V	COAI	0	0	0	0	0	-	2	POAN
2318	249	7	180528	7	19	16	V	COAI	0	0	0	0	0	-	4	DOMA
2319	220	7	180528	8	19	21	V	COAI	0	0	0	0	0	-	1	MACL
2320	221	7	180528	8	19	22	V	COAI	0	0	0	0	0	-	1	MACL
2321	230	7	180528	8	20	9	V	COAI	0	0	0	0	0	-	1	MACL
2322	231	7	180528	8	20	10	V	COAI	0	0	0	0	0	-	1	MACL
2323	63	7	180528	9	10	12	?	EIDU	≥1	0	0	0	0	N	3	DIST
2324	64	7	180528	9	10	13	?	EIDU	≥1	0	0	0	0	N	3	DIST
2325	92	7	180528	9	13	4	?	EIDU	≥1	0	0	0	0	N	1	ARRP
2326	205	7	180528	6	13	7	?	EIDU	≥2	0	0	0	0	N	2	GEMA
2327	164	7	180528	1	16	26	?	EIDU	≥1	0	0	0	0	N	2	FRJE
2328	165	7	180528	1	16	27	?	EIDU	≥1	0	0	0	0	N	2	FRJE
2329	160	7	180528	9	18	5	?	EIDU	≥1	0	0	0	0	N	1	ARRP
2330	161	7	180528	9	18	6	?	EIDU	≥1	0	0	0	0	N	1	ARRP
2331	102	7	180528	1	19	1	?	EIDU	≥1	0	0	0	0	N	2	NATR
2332	279	7	180528	7	20	2	?	EIDU	≥7	0	0	0	0	N	4	LEDA
2333	2	7	180528	3	1	2	A	EIDU	3	0	0	0	0	N	3	CHDA
2334	3	7	180528	3	1	3	A	EIDU	5	0	0	0	0	N	3	CHDA
2335	1	7	180528	8	1	1	A	EIDU	4	0	0	0	0	N	1	REMI
2336	1	7	180528	9	1	1	A	EIDU	4	0	0	0	0	N	3	DIST
2337	2	7	180528	9	1	2	A	EIDU	4	0	0	0	0	N	3	DIST
2338	1	7	180528	2	1	1	A	EIDU	5	0	0	0	0	N	2	GAOL
2339	1	7	180528	3	1	1	A	EIDU	7	0	0	0	0	N	3	GRJO
2340	4	7	180528	3	2	1	A	EIDU	4	0	0	0	0	N	3	CHDA
2341	5	7	180528	3	2	2	A	EIDU	4	0	0	0	0	N	3	CHDA
2342	2	7	180528	6	2	1	A	EIDU	2	0	0	0	0	N	2	GEMA
2343	2	7	180528	2	2	1	A	EIDU	4	0	0	0	0	N	1	LAGA
2344	3	7	180528	2	2	2	A	EIDU	6	0	0	0	0	N	1	LAGA
2345	2	7	180528	4	2	1	A	EIDU	5	0	0	0	0	N	1	MAMI
2346	2	7	180528	1	2	1	A	EIDU	4	0	0	0	0	N	2	NATR
2347	2	7	180528	4	2	1	A	EIDU	2	0	0	0	0	N	3	PGCC
2348	3	7	180528	4	2	2	A	EIDU	3	0	0	0	0	N	3	PGCC
2349	2	7	180528	8	2	1	A	EIDU	3	0	0	0	0	N	1	REMI
2350	2	7	180528	9	2	1	A	EIDU	6	0	0	0	0	N	1	ARRP
2351	3	7	180528	9	2	2	A	EIDU	1	0	0	0	0	N	1	ARRP
2352	4	7	180528	9	2	3	A	EIDU	3	0	0	0	0	N	1	ARRP
2353	3	7	180528	9	2	1	A	EIDU	2	0	0	0	0	N	3	DIST
2354	4	7	180528	9	2	2	A	EIDU	2	0	0	0	0	N	3	DIST
2355	2	7	180528	7	2	1	A	EIDU	4	0	0	0	0	N	4	DOMA
2356	2	7	180528	5	2	1	A	EIDU	4	0	0	0	0	N	4	DSSO
2357	2	7	180528	1	2	1	A	EIDU	5	0	0	0	0	N	2	FRJE
2358	2	7	180528	2	2	1	A	EIDU	1	0	0	0	0	N	2	GAOL
2359	3	7	180528	2	2	2	A	EIDU	1	0	0	0	0	N	2	GAOL
2360	4	7	180528	2	2	3	A	EIDU	3	0	0	0	0	N	2	GAOL
2361	2	7	180528	3	2	1	A	EIDU	4	0	0	0	0	N	3	GRJO
2362	2	7	180528	5	2	1	A	EIDU	2	1	0	1	0	O	4	HDMI
2363	2	7	180528	8	2	1	A	EIDU	4	0	0	0	0	N	1	MACL
2364	3	7	180528	4	3	1	A	EIDU	4	0	0	0	0	N	1	MAMI
2365	4	7	180528	4	3	2	A	EIDU	5	0	0	0	0	N	1	MAMI

2366	3	7	180528	6	3	1	A	EIDU	5	0	0	0	0	N	2	POAN
2367	4	7	180528	6	3	2	A	EIDU	4	0	0	0	0	N	2	POAN
2368	3	7	180528	8	3	1	A	EIDU	5	0	0	0	0	N	1	REMI
2369	4	7	180528	8	3	2	A	EIDU	5	0	0	0	0	N	1	REMI
2370	3	7	180528	7	3	1	A	EIDU	4	0	0	0	0	N	4	DOMA
2371	4	7	180528	7	3	2	A	EIDU	2	0	0	0	0	N	4	DOMA
2372	5	7	180528	7	3	3	A	EIDU	2	0	0	0	0	N	4	DOMA
2373	6	7	180528	7	3	4	A	EIDU	1	0	0	0	0	N	4	DOMA
2374	3	7	180528	5	3	1	A	EIDU	4	0	0	0	0	N	4	DSSO
2375	4	7	180528	5	3	2	A	EIDU	4	0	0	0	0	N	4	DSSO
2376	3	7	180528	3	3	1	A	EIDU	3	0	0	0	0	N	3	GRJO
2377	3	7	180528	5	3	1	A	EIDU	4	0	0	0	0	N	4	HDMI
2378	3	7	180528	8	3	1	A	EIDU	2	0	0	0	0	N	1	MACL
2379	4	7	180528	8	3	2	A	EIDU	2	0	0	0	0	N	1	MACL
2380	5	7	180528	8	3	3	A	EIDU	3	0	0	0	0	N	1	MACL
2381	4	7	180528	6	4	1	A	EIDU	3	0	0	0	0	N	2	GEMA
2382	4	7	180528	7	4	1	A	EIDU	4	0	0	0	0	N	4	LEDA
2383	6	7	180528	9	4	1	A	EIDU	2	0	0	0	0	N	3	DIST
2384	7	7	180528	9	4	2	A	EIDU	4	0	0	0	0	N	3	DIST
2385	8	7	180528	9	4	3	A	EIDU	3	0	0	0	0	N	3	DIST
2386	9	7	180528	9	4	4	A	EIDU	4	0	0	0	0	N	3	DIST
2387	8	7	180528	7	4	2	A	EIDU	5	0	0	0	0	N	4	DOMA
2388	4	7	180528	5	4	1	A	EIDU	5	0	0	0	0	N	4	HDMI
2389	6	7	180528	6	5	2	A	EIDU	4	0	0	0	0	N	2	GEMA
2390	6	7	180528	6	5	1	A	EIDU	4	0	0	0	0	N	2	POAN
2391	7	7	180528	6	5	2	A	EIDU	4	0	0	0	0	N	2	POAN
2392	9	7	180528	6	5	4	A	EIDU	1	0	0	0	0	N	2	POAN
2393	7	7	180528	9	5	1	A	EIDU	3	0	0	0	0	N	1	ARRP
2394	8	7	180528	9	5	2	A	EIDU	3	0	0	0	0	N	1	ARRP
2395	9	7	180528	9	5	3	A	EIDU	3	0	0	0	0	N	1	ARRP
2396	10	7	180528	9	5	1	A	EIDU	3	0	0	0	0	N	3	DIST
2397	11	7	180528	9	5	2	A	EIDU	4	0	0	0	0	N	3	DIST
2398	12	7	180528	9	5	3	A	EIDU	5	0	0	0	0	N	3	DIST
2399	13	7	180528	9	5	4	A	EIDU	4	0	0	0	0	N	3	DIST
2400	5	7	180528	5	5	1	A	EIDU	2	0	0	0	0	N	4	HDMI
2401	7	7	180528	8	5	1	A	EIDU	1	0	0	0	0	N	1	MACL
2402	8	7	180528	6	6	1	A	EIDU	3	0	0	0	0	N	2	GEMA
2403	9	7	180528	6	6	2	A	EIDU	4	0	0	0	0	N	2	GEMA
2404	10	7	180528	6	6	3	A	EIDU	4	0	0	0	0	N	2	GEMA
2405	7	7	180528	2	6	1	A	EIDU	2	0	0	0	0	N	1	LAGA
2406	6	7	180528	7	6	1	A	EIDU	3	0	0	0	0	N	4	LEDA
2407	10	7	180528	6	6	1	A	EIDU	1	0	0	0	0	N	2	POAN
2408	7	7	180528	8	6	1	A	EIDU	4	0	0	0	0	N	1	REMI
2409	8	7	180528	8	6	2	A	EIDU	5	0	0	0	0	N	1	REMI
2410	10	7	180528	9	6	1	A	EIDU	3	0	0	0	0	N	1	ARRP
2411	11	7	180528	9	6	2	A	EIDU	3	0	0	0	0	N	1	ARRP
2412	12	7	180528	9	6	3	A	EIDU	4	0	0	0	0	N	1	ARRP
2413	13	7	180528	9	6	4	A	EIDU	4	0	0	0	0	N	1	ARRP
2414	14	7	180528	9	6	5	A	EIDU	5	0	0	0	0	N	1	ARRP
2415	15	7	180528	9	6	6	A	EIDU	4	0	0	0	0	N	1	ARRP
2416	16	7	180528	9	6	7	A	EIDU	3	0	0	0	0	N	1	ARRP
2417	17	7	180528	9	6	8	A	EIDU	5	0	0	0	0	N	1	ARRP
2418	16	7	180528	9	6	2	A	EIDU	1	0	0	0	0	N	3	DIST
2419	17	7	180528	9	6	3	A	EIDU	5	0	0	0	0	N	3	DIST
2420	18	7	180528	9	6	4	A	EIDU	5	0	0	0	0	N	3	DIST
2421	19	7	180528	9	6	5	A	EIDU	4	0	0	0	0	N	3	DIST
2422	20	7	180528	9	6	6	A	EIDU	4	0	0	0	0	N	3	DIST
2423	21	7	180528	9	6	7	A	EIDU	5	0	0	0	0	N	3	DIST
2424	22	7	180528	9	6	8	A	EIDU	4	0	0	0	0	N	3	DIST
2425	14	7	180528	7	6	1	A	EIDU	2	0	0	0	0	N	4	DOMA
2426	15	7	180528	7	6	2	A	EIDU	5	0	0	0	0	N	4	DOMA
2427	17	7	180528	7	6	4	A	EIDU	2	0	0	0	0	N	4	DOMA
2428	8	7	180528	2	6	1	A	EIDU	4	0	0	0	0	N	2	GAOL
2429	8	7	180528	8	6	1	A	EIDU	1	0	0	0	0	N	1	MACL
2430	8	7	180528	2	7	1	A	EIDU	5	0	0	0	0	N	1	LAGA
2431	9	7	180528	2	7	2	A	EIDU	3	0	0	0	0	N	1	LAGA

2432	10	7	180528	2	7	3	A	EIDU	4	0	0	0	0	N	1	LAGA
2433	7	7	180528	1	7	1	A	EIDU	4	0	0	0	0	N	2	NATR
2434	9	7	180528	8	7	1	A	EIDU	4	0	0	0	0	N	1	REMI
2435	18	7	180528	9	7	1	A	EIDU	5	0	0	0	0	N	1	ARRP
2436	19	7	180528	9	7	2	A	EIDU	2	0	0	0	0	N	1	ARRP
2437	20	7	180528	9	7	3	A	EIDU	4	0	0	0	0	N	1	ARRP
2438	21	7	180528	9	7	4	A	EIDU	4	0	0	0	0	N	1	ARRP
2439	22	7	180528	9	7	5	A	EIDU	3	0	0	0	0	N	1	ARRP
2440	24	7	180528	9	7	2	A	EIDU	4	0	0	0	0	N	3	DIST
2441	25	7	180528	9	7	3	A	EIDU	4	0	0	0	0	N	3	DIST
2442	26	7	180528	9	7	4	A	EIDU	5	0	0	0	0	N	3	DIST
2443	7	7	180528	1	7	1	A	EIDU	4	0	0	0	0	N	2	FRJE
2444	8	7	180528	1	7	2	A	EIDU	3	0	0	0	0	N	2	FRJE
2445	10	7	180528	1	7	4	A	EIDU	4	0	0	0	0	N	2	FRJE
2446	11	7	180528	1	7	5	A	EIDU	4	0	0	0	0	N	2	FRJE
2447	12	7	180528	1	7	6	A	EIDU	5	0	0	0	0	N	2	FRJE
2448	9	7	180528	2	7	1	A	EIDU	4	0	0	0	0	N	2	GAOL
2449	10	7	180528	2	7	2	A	EIDU	4	0	0	0	0	N	2	GAOL
2450	8	7	180528	1	8	1	A	EIDU	2	0	0	0	0	N	2	NATR
2451	23	7	180528	9	8	1	A	EIDU	4	0	0	0	0	N	1	ARRP
2452	9	7	180528	1	9	1	A	EIDU	3	0	0	0	0	N	2	NATR
2453	10	7	180528	1	9	2	A	EIDU	3	0	0	0	0	N	2	NATR
2454	42	7	180528	4	9	1	A	EIDU	4	0	0	0	0	N	3	PGCC
2455	52	7	180528	4	9	11	A	EIDU	5	0	0	0	0	N	3	PGCC
2456	51	7	180528	9	9	12	A	EIDU	5	0	0	0	0	N	3	DIST
2457	19	7	180528	1	9	2	A	EIDU	3	0	0	0	0	N	2	FRJE
2458	9	7	180528	3	9	1	A	EIDU	3	0	0	0	0	N	3	GRJO
2459	42	7	180528	4	10	1	A	EIDU	4	0	0	0	0	N	1	MAMI
2460	11	7	180528	1	10	1	A	EIDU	2	0	0	0	0	N	2	NATR
2461	12	7	180528	1	10	2	A	EIDU	3	0	0	0	0	N	2	NATR
2462	13	7	180528	1	10	3	A	EIDU	3	0	0	0	0	N	2	NATR
2463	53	7	180528	4	10	1	A	EIDU	4	0	0	0	0	N	3	PGCC
2464	49	7	180528	9	10	14	A	EIDU	5	0	0	0	0	N	1	ARRP
2465	50	7	180528	9	10	15	A	EIDU	5	0	0	0	0	N	1	ARRP
2466	56	7	180528	9	10	5	A	EIDU	3	0	0	0	0	N	3	DIST
2467	57	7	180528	9	10	6	A	EIDU	4	0	0	0	0	N	3	DIST
2468	68	7	180528	9	10	17	A	EIDU	5	0	0	0	0	N	3	DIST
2469	69	7	180528	9	10	18	A	EIDU	3	0	0	0	0	N	3	DIST
2470	20	7	180528	1	10	1	A	EIDU	6	0	0	0	0	N	2	FRJE
2471	21	7	180528	1	10	2	A	EIDU	4	0	0	0	0	N	2	FRJE
2472	22	7	180528	1	10	3	A	EIDU	5	0	0	0	0	N	2	FRJE
2473	11	7	180528	3	10	1	A	EIDU	5	0	0	0	0	N	3	GRJO
2474	131	7	180528	6	11	2	A	EIDU	1	0	0	0	0	N	2	GEMA
2475	15	7	180528	1	11	2	A	EIDU	5	0	0	0	0	N	2	NATR
2476	108	7	180528	9	11	39	A	EIDU	5	0	0	0	0	N	3	DIST
2477	109	7	180528	9	11	40	A	EIDU	2	0	0	0	0	N	3	DIST
2478	23	7	180528	1	11	1	A	EIDU	2	0	0	0	0	N	2	FRJE
2479	128	7	180528	5	11	1	A	EIDU	4	0	0	0	0	N	4	HDMI
2480	16	7	180528	3	12	1	A	EIDU	5	0	0	0	0	N	3	CHDA
2481	17	7	180528	3	12	2	A	EIDU	6	0	0	0	0	N	3	CHDA
2482	18	7	180528	3	12	3	A	EIDU	5	0	0	0	0	N	3	CHDA
2483	15	7	180528	2	12	1	A	EIDU	4	0	0	0	0	N	1	LAGA
2484	16	7	180528	2	12	2	A	EIDU	4	0	0	0	0	N	1	LAGA
2485	16	7	180528	1	12	1	A	EIDU	4	0	0	0	0	N	2	NATR
2486	17	7	180528	1	12	2	A	EIDU	3	0	0	0	0	N	2	NATR
2487	110	7	180528	9	12	1	A	EIDU	3	0	0	0	0	N	3	DIST
2488	112	7	180528	9	12	3	A	EIDU	4	0	0	0	0	N	3	DIST
2489	113	7	180528	9	12	4	A	EIDU	5	0	0	0	0	N	3	DIST
2490	84	7	180528	1	12	1	A	EIDU	4	0	0	0	0	N	2	FRJE
2491	13	7	180528	3	12	1	A	EIDU	4	0	0	0	0	N	3	GRJO
2492	14	7	180528	3	12	2	A	EIDU	4	0	0	0	0	N	3	GRJO
2493	20	7	180528	3	13	2	A	EIDU	5	0	0	0	0	N	3	CHDA
2494	146	7	180528	7	13	7	A	EIDU	3	0	0	0	0	N	4	LEDA
2495	54	7	180528	4	13	1	A	EIDU	3	0	0	0	0	N	1	MAMI
2496	55	7	180528	4	13	2	A	EIDU	3	0	0	0	0	N	1	MAMI
2497	127	7	180528	6	13	1	A	EIDU	3	0	0	0	0	N	2	POAN

2498	129	7	180528	6	13	3	A	EIDU	4	0	0	0	0	N	2	POAN
2499	91	7	180528	9	13	3	A	EIDU	4	0	0	0	0	N	1	ARRP
2500	133	7	180528	1	13	1	A	EIDU	5	0	0	0	0	N	2	FRJE
2501	15	7	180528	3	13	1	A	EIDU	4	0	0	0	0	N	3	GRJO
2502	16	7	180528	3	13	2	A	EIDU	4	0	0	0	0	N	3	GRJO
2503	24	7	180528	3	14	3	A	EIDU	5	0	0	0	0	N	3	CHDA
2504	25	7	180528	3	14	4	A	EIDU	3	0	0	0	0	N	3	CHDA
2505	18	7	180528	2	14	1	A	EIDU	4	0	0	0	0	N	1	LAGA
2506	19	7	180528	2	14	2	A	EIDU	5	0	0	0	0	N	1	LAGA
2507	20	7	180528	2	14	3	A	EIDU	5	0	0	0	0	N	1	LAGA
2508	21	7	180528	2	14	4	A	EIDU	4	0	0	0	0	N	1	LAGA
2509	17	7	180528	2	14	1	A	EIDU	5	0	0	0	0	N	2	GAOL
2510	18	7	180528	3	14	2	A	EIDU	4	0	0	0	0	N	3	GRJO
2511	166	7	180528	5	14	2	A	EIDU	3	0	0	0	0	N	4	HDMI
2512	167	7	180528	5	14	3	A	EIDU	2	0	0	0	0	N	4	HDMI
2513	28	7	180528	3	15	2	A	EIDU	1	0	0	0	0	N	3	CHDA
2514	29	7	180528	3	15	3	A	EIDU	5	0	0	0	0	N	3	CHDA
2515	30	7	180528	3	15	4	A	EIDU	2	0	0	0	0	N	3	CHDA
2516	23	7	180528	2	15	2	A	EIDU	3	0	0	0	0	N	1	LAGA
2517	24	7	180528	2	15	3	A	EIDU	4	0	0	0	0	N	1	LAGA
2518	25	7	180528	2	15	4	A	EIDU	5	0	0	0	0	N	1	LAGA
2519	26	7	180528	2	15	5	A	EIDU	4	0	0	0	0	N	1	LAGA
2520	142	7	180528	6	15	1	A	EIDU	3	0	0	0	0	N	2	POAN
2521	128	7	180528	9	15	24	A	EIDU	4	0	0	0	0	N	1	ARRP
2522	135	7	180528	1	15	1	A	EIDU	5	0	0	0	0	N	2	FRJE
2523	137	7	180528	1	15	3	A	EIDU	5	0	0	0	0	N	2	FRJE
2524	138	7	180528	1	15	4	A	EIDU	6	0	0	0	0	N	2	FRJE
2525	21	7	180528	3	15	1	A	EIDU	4	0	0	0	0	N	3	GRJO
2526	22	7	180528	3	15	2	A	EIDU	5	0	0	0	0	N	3	GRJO
2527	171	7	180528	5	15	1	A	EIDU	3	0	0	0	0	N	4	HDMI
2528	172	7	180528	5	15	2	A	EIDU	2	0	0	0	0	N	4	HDMI
2529	129	7	180528	9	16	1	A	EIDU	4	0	0	0	0	N	1	ARRP
2530	125	7	180528	5	16	1	A	EIDU	3	0	0	0	0	N	4	DSSO
2531	107	7	180528	8	17	14	A	EIDU	5	0	0	0	0	N	1	REMI
2532	230	7	180528	9	17	1	A	EIDU	4	0	0	0	0	N	3	DIST
2533	231	7	180528	9	17	2	A	EIDU	5	0	0	0	0	N	3	DIST
2534	197	7	180528	5	17	1	A	EIDU	1	0	0	0	0	N	4	HDMI
2535	143	7	180528	5	18	1	A	EIDU	4	0	0	0	0	N	4	DSSO
2536	144	7	180528	5	18	2	A	EIDU	3	0	0	0	0	N	4	DSSO
2537	145	7	180528	5	18	3	A	EIDU	5	0	0	0	0	N	4	DSSO
2538	71	7	180528	4	19	3	A	EIDU	5	0	0	0	0	N	3	PGCC
2539	239	7	180528	9	19	4	A	EIDU	4	0	0	0	0	N	3	DIST
2540	240	7	180528	9	19	5	A	EIDU	4	0	0	0	0	N	3	DIST
2541	241	7	180528	9	19	6	A	EIDU	5	0	0	0	0	N	3	DIST
2542	244	7	180528	9	19	9	A	EIDU	3	0	0	0	0	N	3	DIST
2543	146	7	180528	5	19	1	A	EIDU	6	0	0	0	0	N	4	DSSO
2544	147	7	180528	5	19	2	A	EIDU	4	0	0	0	0	N	4	DSSO
2545	38	7	180528	3	20	1	A	EIDU	7	0	0	0	0	N	3	CHDA
2546	39	7	180528	3	20	2	A	EIDU	4	0	0	0	0	N	3	CHDA
2547	41	7	180528	3	20	4	A	EIDU	3	0	0	0	0	N	3	CHDA
2548	290	7	180528	6	20	1	A	EIDU	3	0	0	0	0	N	2	GEMA
2549	291	7	180528	6	20	2	A	EIDU	2	0	0	0	0	N	2	GEMA
2550	66	7	180528	4	20	1	A	EIDU	2	0	0	0	0	N	1	MAMI
2551	67	7	180528	4	20	2	A	EIDU	3	0	0	0	0	N	1	MAMI
2552	68	7	180528	4	20	3	A	EIDU	3	0	0	0	0	N	1	MAMI
2553	69	7	180528	4	20	4	A	EIDU	4	0	0	0	0	N	1	MAMI
2554	70	7	180528	4	20	5	A	EIDU	2	0	0	0	0	N	1	MAMI
2555	103	7	180528	1	20	1	A	EIDU	1	0	0	0	0	N	2	NATR
2556	104	7	180528	1	20	2	A	EIDU	5	0	0	0	0	N	2	NATR
2557	72	7	180528	4	20	1	A	EIDU	4	0	0	0	0	N	3	PGCC
2558	73	7	180528	4	20	2	A	EIDU	4	0	0	0	0	N	3	PGCC
2559	75	7	180528	4	20	4	A	EIDU	4	0	0	0	0	N	3	PGCC
2560	76	7	180528	4	20	5	A	EIDU	3	0	0	0	0	N	3	PGCC
2561	77	7	180528	4	20	6	A	EIDU	3	0	0	0	0	N	3	PGCC
2562	166	7	180528	6	20	1	A	EIDU	2	0	0	0	0	N	2	POAN
2563	135	7	180528	8	20	2	A	EIDU	3	0	0	0	0	N	1	REMI

2564	136	7	180528	8	20	3	A	EIDU	3	0	0	0	0	N	1	REMI	
2565	172	7	180528	9	20	1	A	EIDU	5	0	0	0	0	N	1	ARRP	
2566	173	7	180528	9	20	2	A	EIDU	4	0	0	0	0	N	1	ARRP	
2567	174	7	180528	9	20	3	A	EIDU	2	0	0	0	0	N	1	ARRP	
2568	175	7	180528	9	20	4	A	EIDU	5	0	0	0	0	N	1	ARRP	
2569	176	7	180528	9	20	5	A	EIDU	2	0	0	0	0	N	1	ARRP	
2570	148	7	180528	5	20	1	A	EIDU	3	0	0	0	0	N	4	DSSO	
2571	149	7	180528	5	20	2	A	EIDU	4	0	0	0	0	N	4	DSSO	
2572	190	7	180528	1	20	1	A	EIDU	4	0	0	0	0	N	2	FRJE	
2573	191	7	180528	1	20	2	A	EIDU	4	0	0	0	0	N	2	FRJE	
2574	37	7	180528	1	20	1	A	EIDU	5	0	0	0	0	N	2	GAOL	
2575	40	7	180528	3	20	1	A	EIDU	3	0	0	0	0	N	3	GRJO	
2576	41	7	180528	3	20	2	A	EIDU	3	0	0	0	0	N	3	GRJO	
2577	204	7	180528	5	20	1	A	EIDU	2	0	0	0	0	N	4	HDMI	
2578	205	7	180528	5	20	2	A	EIDU	5	0	0	0	0	N	4	HDMI	
2579	206	7	180528	5	20	3	A	EIDU	4	0	0	0	0	N	4	HDMI	
2580	207	7	180528	5	20	4	A	EIDU	4	0	0	0	0	N	4	HDMI	
2581	42	7	180528	3	21	1	A	EIDU	3	0	0	0	0	N	3	CHDA	
2582	43	7	180528	3	21	2	A	EIDU	4	0	0	0	0	N	3	CHDA	
2583	44	7	180528	3	21	3	A	EIDU	5	0	0	0	0	N	3	CHDA	
2584	45	7	180528	3	21	4	A	EIDU	5	0	0	0	0	N	3	CHDA	
2585	47	7	180528	3	21	6	A	EIDU	5	0	0	0	0	N	3	CHDA	
2586	292	7	180528	6	21	1	A	EIDU	1	0	0	0	0	N	2	GEMA	
2587	293	7	180528	6	21	2	A	EIDU	5	0	0	0	0	N	2	GEMA	
2588	295	7	180528	6	21	4	A	EIDU	3	0	0	0	0	N	2	GEMA	
2589	42	7	180528	2	21	1	A	EIDU	3	0	0	0	0	N	1	LAGA	
2590	43	7	180528	2	21	2	A	EIDU	5	0	0	0	0	N	1	LAGA	
2591	44	7	180528	2	21	3	A	EIDU	5	0	0	0	0	N	1	LAGA	
2592	45	7	180528	2	21	4	A	EIDU	3	0	0	0	0	N	1	LAGA	
2593	46	7	180528	2	21	5	A	EIDU	5	0	0	0	0	N	1	LAGA	
2594	71	7	180528	4	21	1	A	EIDU	4	0	0	0	0	N	1	MAMI	
2595	72	7	180528	4	21	2	A	EIDU	3	0	0	0	0	N	1	MAMI	
2596	73	7	180528	4	21	3	A	EIDU	2	0	0	0	0	N	1	MAMI	
2597	74	7	180528	4	21	4	A	EIDU	4	0	0	0	0	N	1	MAMI	
2598	75	7	180528	4	21	5	A	EIDU	5	0	0	0	0	N	1	MAMI	
2599	76	7	180528	4	21	6	A	EIDU	4	0	0	0	0	N	1	MAMI	
2600	77	7	180528	4	21	7	A	EIDU	4	0	0	0	0	N	1	MAMI	
2601	78	7	180528	4	21	8	A	EIDU	2	0	0	0	0	N	1	MAMI	
2602	79	7	180528	4	21	9	A	EIDU	5	0	0	0	0	N	1	MAMI	
2603	80	7	180528	4	21	10	A	EIDU	3	0	0	0	0	N	1	MAMI	
2604	81	7	180528	4	21	11	A	EIDU	5	0	0	0	0	N	1	MAMI	
2605	82	7	180528	4	21	12	A	EIDU	5	0	0	0	0	N	1	MAMI	
2606	105	7	180528	1	21	1	A	EIDU	4	0	0	0	0	N	2	NATR	
2607	106	7	180528	1	21	2	A	EIDU	3	0	0	0	0	N	2	NATR	
2608	107	7	180528	1	21	3	A	EIDU	5	0	0	0	0	N	2	NATR	
2609	109	7	180528	1	21	5	A	EIDU	3	0	0	0	0	N	2	NATR	
2610	110	7	180528	1	21	6	A	EIDU	5	0	0	0	0	N	2	NATR	
2611	111	7	180528	1	21	7	A	EIDU	3	0	0	0	0	N	2	NATR	
2612	112	7	180528	1	21	8	A	EIDU	6	0	0	0	0	N	2	NATR	
2613	113	7	180528	1	21	9	A	EIDU	4	0	0	0	0	N	2	NATR	
2614	114	7	180528	1	21	10	A	EIDU	4	0	0	0	0	N	2	NATR	
2615	115	7	180528	1	21	11	A	EIDU	3	0	0	0	0	N	2	NATR	
2616	78	7	180528	4	21	1	A	EIDU	5	0	0	0	0	N	3	PGCC	
2617	79	7	180528	4	21	2	A	EIDU	3	0	0	0	0	N	3	PGCC	
2618	80	7	180528	4	21	3	A	EIDU	5	0	0	0	0	N	3	PGCC	
2619	81	7	180528	4	21	4	A	EIDU	5	0	0	0	0	N	3	PGCC	
2620	82	7	180528	4	21	5	A	EIDU	2	0	0	0	0	N	3	PGCC	
2621	83	7	180528	4	21	6	A	EIDU	4	0	0	0	0	N	2	3	PGCC
2622	84	7	180528	4	21	7	A	EIDU	1	0	0	0	0	N	3	PGCC	
2623	85	7	180528	4	21	8	A	EIDU	5	0	0	0	0	N	3	PGCC	
2624	86	7	180528	4	21	9	A	EIDU	7	0	0	0	0	N	3	PGCC	
2625	87	7	180528	4	21	10	A	EIDU	1	0	0	0	0	N	3	PGCC	
2626	167	7	180528	6	21	1	A	EIDU	2	0	0	0	0	N	2	POAN	
2627	137	7	180528	8	21	1	A	EIDU	5	0	0	0	0	N	1	REMI	
2628	138	7	180528	8	21	2	A	EIDU	5	0	0	0	0	N	1	REMI	
2629	139	7	180528	8	21	3	A	EIDU	5	0	0	0	0	N	1	REMI	

2630	140	7	180528	8	21	4	A	EIDU	8	0	0	0	0	N	1	REMI
2631	141	7	180528	8	21	5	A	EIDU	3	0	0	0	0	N	1	REMI
2632	254	7	180528	7	21	1	A	EIDU	3	0	0	0	0	N	4	DOMA
2633	255	7	180528	7	21	2	A	EIDU	4	0	0	0	0	N	4	DOMA
2634	256	7	180528	7	21	3	A	EIDU	4	0	0	0	0	N	4	DOMA
2635	257	7	180528	7	21	4	A	EIDU	4	0	0	0	0	N	4	DOMA
2636	258	7	180528	7	21	5	A	EIDU	3	0	0	0	0	N	4	DOMA
2637	259	7	180528	7	21	6	A	EIDU	4	0	0	0	0	N	4	DOMA
2638	151	7	180528	5	21	2	A	EIDU	2	0	0	0	0	N	4	DSSO
2639	152	7	180528	5	21	3	A	EIDU	4	0	0	0	0	N	4	DSSO
2640	193	7	180528	1	21	2	A	EIDU	3	0	0	0	0	N	2	FRJE
2641	194	7	180528	1	21	3	A	EIDU	4	0	0	0	0	N	2	FRJE
2642	195	7	180528	1	21	4	A	EIDU	3	0	0	0	0	N	2	FRJE
2643	196	7	180528	1	21	5	A	EIDU	3	0	0	0	0	N	2	FRJE
2644	197	7	180528	1	21	6	A	EIDU	5	0	0	0	0	N	2	FRJE
2645	198	7	180528	1	21	7	A	EIDU	3	0	0	0	0	N	2	FRJE
2646	201	7	180528	1	21	10	A	EIDU	2	0	0	0	0	N	2	FRJE
2647	202	7	180528	1	21	11	A	EIDU	4	0	0	0	0	N	2	FRJE
2648	203	7	180528	1	21	12	A	EIDU	4	0	0	0	0	N	2	FRJE
2649	205	7	180528	1	21	14	A	EIDU	4	0	0	0	0	N	2	FRJE
2650	206	7	180528	1	21	15	A	EIDU	5	0	0	0	0	N	2	FRJE
2651	207	7	180528	1	21	16	A	EIDU	3	0	0	0	0	N	2	FRJE
2652	208	7	180528	1	21	17	A	EIDU	4	0	0	0	0	N	2	FRJE
2653	209	7	180528	1	21	18	A	EIDU	4	0	0	0	0	N	2	FRJE
2654	38	7	180528	1	21	1	A	EIDU	5	0	0	0	0	N	2	GAOL
2655	39	7	180528	1	21	2	A	EIDU	4	0	0	0	0	N	2	GAOL
2656	40	7	180528	1	21	3	A	EIDU	5	0	0	0	0	N	2	GAOL
2657	41	7	180528	1	21	4	A	EIDU	5	0	0	0	0	N	2	GAOL
2658	42	7	180528	1	21	5	A	EIDU	5	0	0	0	0	N	2	GAOL
2659	43	7	180528	1	21	6	A	EIDU	3	0	0	0	0	N	2	GAOL
2660	45	7	180528	1	21	8	A	EIDU	3	0	0	0	0	N	2	GAOL
2661	42	7	180528	3	21	1	A	EIDU	4	0	0	0	0	N	3	GRJO
2662	43	7	180528	3	21	2	A	EIDU	3	0	0	0	0	N	3	GRJO
2663	44	7	180528	3	21	3	A	EIDU	5	0	0	0	0	N	3	GRJO
2664	46	7	180528	3	21	5	A	EIDU	5	0	0	0	0	N	3	GRJO
2665	208	7	180528	5	21	1	A	EIDU	4	0	0	0	0	N	4	HDMI
2666	209	7	180528	5	21	2	A	EIDU	1	0	0	0	0	N	4	HDMI
2667	210	7	180528	5	21	3	A	EIDU	2	0	0	0	0	N	4	HDMI
2668	211	7	180528	5	21	4	A	EIDU	4	0	0	0	0	N	4	HDMI
2669	212	7	180528	5	21	5	A	EIDU	3	0	0	0	0	N	4	HDMI
2670	213	7	180528	5	21	6	A	EIDU	3	0	0	0	0	N	4	HDMI
2671	214	7	180528	5	21	7	A	EIDU	2	0	0	0	0	N	4	HDMI
2672	215	7	180528	5	21	8	A	EIDU	6	0	0	0	0	N	4	HDMI
2673	216	7	180528	5	21	9	A	EIDU	4	0	0	0	0	N	4	HDMI
2674	232	7	180528	8	21	1	A	EIDU	4	0	0	0	0	N	1	MACL
2675	233	7	180528	8	21	2	A	EIDU	4	0	0	0	0	N	1	MACL
2676	296	7	180528	6	22	1	A	EIDU	4	0	0	0	0	N	2	GEMA
2677	297	7	180528	6	22	2	A	EIDU	2	0	0	0	0	N	2	GEMA
2678	298	7	180528	6	22	3	A	EIDU	3	0	0	0	0	N	2	GEMA
2679	47	7	180528	2	22	1	A	EIDU	3	0	0	0	0	N	1	LAGA
2680	281	7	180528	7	22	1	A	EIDU	4	0	0	0	0	N	4	LEDA
2681	83	7	180528	4	22	1	A	EIDU	5	0	0	0	0	N	1	MAMI
2682	84	7	180528	4	22	2	A	EIDU	3	0	0	0	0	N	1	MAMI
2683	85	7	180528	4	22	3	A	EIDU	5	0	0	0	0	N	1	MAMI
2684	86	7	180528	4	22	4	A	EIDU	4	0	0	0	0	N	1	MAMI
2685	87	7	180528	4	22	5	A	EIDU	4	0	0	0	0	N	1	MAMI
2686	116	7	180528	1	22	1	A	EIDU	5	0	0	0	0	N	2	NATR
2687	117	7	180528	1	22	2	A	EIDU	4	0	0	0	0	N	2	NATR
2688	118	7	180528	1	22	3	A	EIDU	4	0	0	0	0	N	2	NATR
2689	120	7	180528	1	22	5	A	EIDU	5	0	0	0	0	N	2	NATR
2690	121	7	180528	1	22	6	A	EIDU	5	0	0	0	0	N	2	NATR
2691	88	7	180528	4	22	1	A	EIDU	4	0	0	0	0	N	3	PGCC
2692	89	7	180528	4	22	2	A	EIDU	3	0	0	0	0	N	3	PGCC
2693	90	7	180528	4	22	3	A	EIDU	4	0	0	0	0	N	3	PGCC
2694	91	7	180528	4	22	4	A	EIDU	5	0	0	0	0	N	3	PGCC
2695	168	7	180528	6	22	1	A	EIDU	3	0	0	0	0	N	2	POAN

2696	142	7	180528	8	22	1	A	EIDU	4	0	0	0	0	N	1	REMI
2697	143	7	180528	8	22	2	A	EIDU	4	0	0	0	0	N	1	REMI
2698	144	7	180528	8	22	3	A	EIDU	5	0	0	0	0	N	1	REMI
2699	179	7	180528	9	22	1	A	EIDU	5	0	0	0	0	N	1	ARRP
2700	262	7	180528	7	22	1	A	EIDU	1	0	0	0	0	N	4	DOMA
2701	263	7	180528	7	22	2	A	EIDU	4	0	0	0	0	N	4	DOMA
2702	153	7	180528	5	22	1	A	EIDU	3	0	0	0	0	N	4	DSSO
2703	154	7	180528	5	22	2	A	EIDU	3	0	0	0	0	N	4	DSSO
2704	155	7	180528	5	22	3	A	EIDU	2	0	0	0	0	N	4	DSSO
2705	156	7	180528	5	22	4	A	EIDU	3	0	0	0	0	N	4	DSSO
2706	157	7	180528	5	22	5	A	EIDU	1	0	0	0	0	N	4	DSSO
2707	158	7	180528	5	22	6	A	EIDU	6	0	0	0	0	N	4	DSSO
2708	159	7	180528	5	22	7	A	EIDU	5	0	0	0	0	N	4	DSSO
2709	210	7	180528	1	22	1	A	EIDU	4	0	0	0	0	N	2	FRJE
2710	211	7	180528	1	22	2	A	EIDU	5	0	0	0	0	N	2	FRJE
2711	212	7	180528	1	22	3	A	EIDU	3	0	0	0	0	N	2	FRJE
2712	213	7	180528	1	22	4	A	EIDU	3	0	0	0	0	N	2	FRJE
2713	214	7	180528	1	22	5	A	EIDU	4	0	0	0	0	N	2	FRJE
2714	215	7	180528	1	22	6	A	EIDU	4	0	0	0	0	N	2	FRJE
2715	216	7	180528	1	22	7	A	EIDU	3	0	0	0	0	N	2	FRJE
2716	218	7	180528	1	22	9	A	EIDU	4	0	0	0	0	N	2	FRJE
2717	217	7	180528	5	22	1	A	EIDU	3	0	0	0	0	N	4	HDMI
2718	218	7	180528	5	22	2	A	EIDU	2	0	0	0	0	N	4	HDMI
2719	219	7	180528	5	22	3	A	EIDU	2	0	0	0	0	N	4	HDMI
2720	220	7	180528	5	22	4	A	EIDU	3	0	0	0	0	N	4	HDMI
2721	7	7	180528	7	4	1	I	EIDU	-	-	-	-	-	-	4	DOMA
2722	9	7	180528	7	5	1	I	EIDU	-	-	-	-	-	-	4	DOMA
2723	10	7	180528	7	5	2	I	EIDU	-	-	-	-	-	-	4	DOMA
2724	11	7	180528	7	5	3	I	EIDU	-	-	-	-	-	-	4	DOMA
2725	12	7	180528	7	5	4	I	EIDU	-	-	-	-	-	-	4	DOMA
2726	13	7	180528	7	5	5	I	EIDU	-	-	-	-	-	-	4	DOMA
2727	40	7	180528	3	20	3	I	EIDU	-	-	-	-	-	-	3	CHDA
2728	251	7	180528	7	20	2	I	EIDU	-	-	-	-	-	-	4	DOMA
2729	252	7	180528	7	20	3	I	EIDU	-	-	-	-	-	-	4	DOMA
2730	253	7	180528	7	20	4	I	EIDU	-	-	-	-	-	-	4	DOMA
2731	260	7	180528	7	21	7	I	EIDU	-	-	-	-	-	-	4	DOMA
2732	6	7	180528	3	2	3	P	EIDU	4+4P	0	0	0	0	N	3	CHDA
2733	6	7	180528	9	4	1	P	EIDU	2+2P	0	0	0	0	N	1	ARRP
2734	14	7	180528	9	5	5	P	EIDU	2P	0	0	0	0	N	3	DIST
2735	15	7	180528	9	6	1	P	EIDU	4P	0	0	0	0	N	3	DIST
2736	9	7	180528	1	7	3	P	EIDU	5P	0	0	0	0	N	2	FRJE
2737	12	7	180528	2	9	1	P	EIDU	2+1P	0	0	0	0	N	1	LAGA
2738	50	7	180528	9	9	11	P	EIDU	5P	0	0	0	0	N	3	DIST
2739	10	7	180528	3	9	2	P	EIDU	1P	0	0	0	0	N	3	GRJO
2740	14	7	180528	1	11	1	P	EIDU	2+1P	0	0	0	0	N	1	NATR
2741	81	7	180528	9	12	21	P	EIDU	2P	0	0	0	0	N	1	ARRP
2742	15	7	180528	2	12	1	P	EIDU	3+2P	0	0	0	0	N	2	GAOL
2743	155	7	180528	5	12	26	P	EIDU	1+2P	0	0	0	0	N	4	HDMI
2744	114	7	180528	5	14	1	P	EIDU	2+1P	0	0	0	0	N	4	DSSO
2745	20	7	180528	3	14	4	P	EIDU	3P	0	0	0	0	N	3	GRJO
2746	165	7	180528	5	14	1	P	EIDU	4P	0	0	0	0	N	4	HDMI
2747	22	7	180528	2	15	1	P	EIDU	1P	0	0	0	0	N	1	LAGA
2748	123	7	180528	5	15	1	P	EIDU	4P	0	0	0	0	N	4	DSSO
2749	25	7	180528	3	15	5	P	EIDU	3P	0	0	0	0	N	3	GRJO
2750	231	7	180528	6	16	3	P	EIDU	4P	0	0	0	0	N	2	GEMA
2751	232	7	180528	6	16	4	P	EIDU	3P	0	0	0	0	N	2	GEMA
2752	144	7	180528	6	16	2	P	EIDU	1+1P	0	0	0	0	N	2	POAN
2753	203	7	180528	7	16	2	P	EIDU	2+3P	0	0	0	0	N	4	DOMA
2754	26	7	180528	3	16	1	P	EIDU	4P	0	0	0	0	N	3	GRJO
2755	242	7	180528	9	19	7	P	EIDU	3P	0	0	0	0	N	3	DIST
2756	243	7	180528	9	19	8	P	EIDU	3P	0	0	0	0	N	3	DIST
2757	278	7	180528	7	20	1	P	EIDU	5+5P	0	0	0	0	N	4	LEDA
2758	74	7	180528	4	20	3	P	EIDU	2P	0	0	0	0	N	3	PGCC
2759	134	7	180528	8	20	1	P	EIDU	2+2P	0	0	0	0	N	1	REMI
2760	250	7	180528	7	20	1	P	EIDU	2+1P	0	0	0	0	N	4	DOMA
2761	46	7	180528	3	21	5	P	EIDU	5+2P	0	0	0	0	N	3	CHDA

2762	294	7	180528	6	21	3	P	EIDU	1P	0	0	0	0	N	2	GEMA
2763	108	7	180528	1	21	4	P	EIDU	1P	0	0	0	0	N	2	NATR
2764	150	7	180528	5	21	1	P	EIDU	5+1P	0	0	0	0	N	4	DSSO
2765	192	7	180528	1	21	1	P	EIDU	4+2P	0	0	0	0	N	2	FRJE
2766	199	7	180528	1	21	8	P	EIDU	5+1P	0	0	0	0	N	2	FRJE
2767	200	7	180528	1	21	9	P	EIDU	3+1P	0	0	0	0	N	2	FRJE
2768	204	7	180528	1	21	13	P	EIDU	5+1P	0	0	0	0	N	2	FRJE
2769	44	7	180528	1	21	7	P	EIDU	3+1P	0	0	0	0	N	2	GAOL
2770	45	7	180528	3	21	4	P	EIDU	2P	0	0	0	0	N	3	GRJO
2771	282	7	180528	7	22	2	P	EIDU	3+1P	0	0	0	0	N	4	LEDA
2772	119	7	180528	1	22	4	P	EIDU	4+1P	0	0	0	0	N	2	NATR
2773	217	7	180528	1	22	8	P	EIDU	3P	0	0	0	0	N	2	FRJE
2774	46	7	180528	1	22	1	P	EIDU	3+1P	0	0	0	0	N	2	GAOL
2775	5	7	180528	6	5	1	V	EIDU	0	0	0	0	0	-	2	GEMA
2776	6	7	180528	5	5	1	V	EIDU	0	0	0	0	0	-	4	DSSO
2777	16	7	180528	7	6	3	V	EIDU	0	0	0	0	0	-	4	DOMA
2778	111	7	180528	9	12	2	V	EIDU	0	0	0	0	0	-	3	DIST
2779	26	7	180528	3	14	5	V	EIDU	0	0	0	0	0	-	3	CHDA
2780	124	7	180528	5	15	2	V	EIDU	0	0	0	0	0	-	4	DSSO
2781	136	7	180528	1	15	2	V	EIDU	0	0	0	0	0	-	2	FRJE
2782	202	7	180528	7	16	1	V	EIDU	0	0	0	0	0	-	4	DOMA
2783	261	7	180528	7	21	8	V	EIDU	0	0	0	0	0	-	4	DOMA
2784	58	7	180528	1	11	36	?	MOTR	≥1	0	0	0	0	N	2	FRJE
2785	45	7	180528	1	11	23	A	MOTR	1	0	0	0	0	N	2	FRJE
2786	46	7	180528	1	11	24	A	MOTR	1	0	0	0	0	N	2	FRJE
2787	47	7	180528	1	11	25	A	MOTR	1	0	0	0	0	N	2	FRJE
2788	48	7	180528	1	11	26	A	MOTR	2	0	0	0	0	N	2	FRJE
2789	49	7	180528	1	11	27	A	MOTR	1	0	0	0	0	N	2	FRJE
2790	50	7	180528	1	11	28	A	MOTR	2	0	0	0	0	N	2	FRJE
2791	51	7	180528	1	11	29	A	MOTR	1	0	0	0	0	N	2	FRJE
2792	52	7	180528	1	11	30	A	MOTR	1	0	0	0	0	N	2	FRJE
2793	53	7	180528	1	11	31	A	MOTR	2	0	0	0	0	N	2	FRJE
2794	54	7	180528	1	11	32	A	MOTR	2	0	0	0	0	N	2	FRJE
2795	55	7	180528	1	11	33	A	MOTR	2	0	0	0	0	N	2	FRJE
2796	56	7	180528	1	11	34	A	MOTR	1	0	0	0	0	N	2	FRJE
2797	57	7	180528	1	11	35	A	MOTR	2	0	0	0	0	N	2	FRJE
2798	59	7	180528	1	11	37	A	MOTR	1	0	0	0	0	N	2	FRJE
2799	60	7	180528	1	11	38	A	MOTR	2	0	0	0	0	N	2	FRJE
2800	61	7	180528	1	11	39	A	MOTR	1	0	0	0	0	N	2	FRJE
2801	62	7	180528	1	11	40	A	MOTR	1	0	0	0	0	N	2	FRJE
2802	67	7	180528	1	11	45	A	MOTR	2	0	0	0	0	N	2	FRJE
2803	68	7	180528	1	11	46	A	MOTR	2	0	0	0	0	N	2	FRJE
2804	69	7	180528	1	11	47	A	MOTR	1	0	0	0	0	N	2	FRJE
2805	70	7	180528	1	11	48	A	MOTR	2	0	0	0	0	N	2	FRJE
2806	71	7	180528	1	11	49	A	MOTR	2	0	0	0	0	N	2	FRJE
2807	72	7	180528	1	11	50	A	MOTR	2	0	0	0	0	N	2	FRJE
2808	73	7	180528	1	11	51	A	MOTR	2	0	0	0	0	N	2	FRJE
2809	74	7	180528	1	11	52	A	MOTR	2	0	0	0	0	N	2	FRJE
2810	75	7	180528	1	11	53	A	MOTR	2	0	0	0	0	N	2	FRJE
2811	76	7	180528	1	11	54	A	MOTR	2	0	0	0	0	N	2	FRJE
2812	77	7	180528	1	11	55	A	MOTR	2	0	0	0	0	N	2	FRJE
2813	78	7	180528	1	11	56	A	MOTR	1	0	0	0	0	N	2	FRJE
2814	79	7	180528	1	11	57	A	MOTR	1	0	0	0	0	N	2	FRJE
2815	80	7	180528	1	11	58	A	MOTR	1	0	0	0	0	N	2	FRJE
2816	81	7	180528	1	11	59	A	MOTR	1	0	0	0	0	N	2	FRJE
2817	82	7	180528	1	11	60	A	MOTR	1	0	0	0	0	N	2	FRJE
2818	83	7	180528	1	11	61	A	MOTR	1	0	0	0	0	N	2	FRJE
2819	18	7	180528	1	12	3	A	MOTR	3	0	0	0	0	N	2	NATR
2820	120	7	180528	1	12	37	A	MOTR	1	0	0	0	0	N	2	FRJE
2821	121	7	180528	1	12	38	A	MOTR	1	0	0	0	0	N	2	FRJE
2822	122	7	180528	1	12	39	A	MOTR	2	0	0	0	0	N	2	FRJE
2823	123	7	180528	1	12	40	A	MOTR	1	0	0	0	0	N	2	FRJE
2824	124	7	180528	1	12	41	A	MOTR	1	0	0	0	0	N	2	FRJE
2825	125	7	180528	1	12	42	A	MOTR	1	0	0	0	0	N	2	FRJE
2826	126	7	180528	1	12	43	A	MOTR	1	0	0	0	0	N	2	FRJE
2827	127	7	180528	1	12	44	A	MOTR	1	0	0	0	0	N	2	FRJE

2828	128	7	180528	1	12	45	A	MOTR	1	0	0	0	0	N	2	FRJE
2829	129	7	180528	1	12	46	A	MOTR	1	0	0	0	0	N	2	FRJE
2830	130	7	180528	1	12	47	A	MOTR	1	0	0	0	0	N	2	FRJE
2831	131	7	180528	1	12	48	A	MOTR	1	0	0	0	0	N	2	FRJE
2832	132	7	180528	1	12	49	A	MOTR	1	0	0	0	0	N	2	FRJE
2833	19	7	180528	1	13	1	A	MOTR	1	0	0	0	0	N	2	NATR
2834	24	7	180528	1	11	2	V	MOTR	0	0	0	0	0	-	2	FRJE
2835	25	7	180528	1	11	3	V	MOTR	0	0	0	0	0	-	2	FRJE
2836	26	7	180528	1	11	4	V	MOTR	0	0	0	0	0	-	2	FRJE
2837	27	7	180528	1	11	5	V	MOTR	0	0	0	0	0	-	2	FRJE
2838	28	7	180528	1	11	6	V	MOTR	0	0	0	0	0	-	2	FRJE
2839	29	7	180528	1	11	7	V	MOTR	0	0	0	0	0	-	2	FRJE
2840	30	7	180528	1	11	8	V	MOTR	0	0	0	0	0	-	2	FRJE
2841	31	7	180528	1	11	9	V	MOTR	0	0	0	0	0	-	2	FRJE
2842	32	7	180528	1	11	10	V	MOTR	0	0	0	0	0	-	2	FRJE
2843	33	7	180528	1	11	11	V	MOTR	0	0	0	0	0	-	2	FRJE
2844	34	7	180528	1	11	12	V	MOTR	0	0	0	0	0	-	2	FRJE
2845	35	7	180528	1	11	13	V	MOTR	0	0	0	0	0	-	2	FRJE
2846	36	7	180528	1	11	14	V	MOTR	0	0	0	0	0	-	2	FRJE
2847	37	7	180528	1	11	15	V	MOTR	0	0	0	0	0	-	2	FRJE
2848	38	7	180528	1	11	16	V	MOTR	0	0	0	0	0	-	2	FRJE
2849	39	7	180528	1	11	17	V	MOTR	0	0	0	0	0	-	2	FRJE
2850	40	7	180528	1	11	18	V	MOTR	0	0	0	0	0	-	2	FRJE
2851	41	7	180528	1	11	19	V	MOTR	0	0	0	0	0	-	2	FRJE
2852	42	7	180528	1	11	20	V	MOTR	0	0	0	0	0	-	2	FRJE
2853	43	7	180528	1	11	21	V	MOTR	0	0	0	0	0	-	2	FRJE
2854	44	7	180528	1	11	22	V	MOTR	0	0	0	0	0	-	2	FRJE
2855	63	7	180528	1	11	41	V	MOTR	0	0	0	0	0	-	2	FRJE
2856	64	7	180528	1	11	42	V	MOTR	0	0	0	0	0	-	2	FRJE
2857	65	7	180528	1	11	43	V	MOTR	0	0	0	0	0	-	2	FRJE
2858	66	7	180528	1	11	44	V	MOTR	0	0	0	0	0	-	2	FRJE
2859	85	7	180528	1	12	2	V	MOTR	0	0	0	0	0	-	2	FRJE
2860	86	7	180528	1	12	3	V	MOTR	0	0	0	0	0	-	2	FRJE
2861	87	7	180528	1	12	4	V	MOTR	0	0	0	0	0	-	2	FRJE
2862	88	7	180528	1	12	5	V	MOTR	0	0	0	0	0	-	2	FRJE
2863	89	7	180528	1	12	6	V	MOTR	0	0	0	0	0	-	2	FRJE
2864	90	7	180528	1	12	7	V	MOTR	0	0	0	0	0	-	2	FRJE
2865	91	7	180528	1	12	8	V	MOTR	0	0	0	0	0	-	2	FRJE
2866	92	7	180528	1	12	9	V	MOTR	0	0	0	0	0	-	2	FRJE
2867	93	7	180528	1	12	10	V	MOTR	0	0	0	0	0	-	2	FRJE
2868	94	7	180528	1	12	11	V	MOTR	0	0	0	0	0	-	2	FRJE
2869	95	7	180528	1	12	12	V	MOTR	0	0	0	0	0	-	2	FRJE
2870	96	7	180528	1	12	13	V	MOTR	0	0	0	0	0	-	2	FRJE
2871	97	7	180528	1	12	14	V	MOTR	0	0	0	0	0	-	2	FRJE
2872	98	7	180528	1	12	15	V	MOTR	0	0	0	0	0	-	2	FRJE
2873	99	7	180528	1	12	16	V	MOTR	0	0	0	0	0	-	2	FRJE
2874	100	7	180528	1	12	17	V	MOTR	0	0	0	0	0	-	2	FRJE
2875	101	7	180528	1	12	18	V	MOTR	0	0	0	0	0	-	2	FRJE
2876	102	7	180528	1	12	19	V	MOTR	0	0	0	0	0	-	2	FRJE
2877	103	7	180528	1	12	20	V	MOTR	0	0	0	0	0	-	2	FRJE
2878	104	7	180528	1	12	21	V	MOTR	0	0	0	0	0	-	2	FRJE
2879	105	7	180528	1	12	22	V	MOTR	0	0	0	0	0	-	2	FRJE
2880	106	7	180528	1	12	23	V	MOTR	0	0	0	0	0	-	2	FRJE
2881	107	7	180528	1	12	24	V	MOTR	0	0	0	0	0	-	2	FRJE
2882	108	7	180528	1	12	25	V	MOTR	0	0	0	0	0	-	2	FRJE
2883	109	7	180528	1	12	26	V	MOTR	0	0	0	0	0	-	2	FRJE
2884	110	7	180528	1	12	27	V	MOTR	0	0	0	0	0	-	2	FRJE
2885	111	7	180528	1	12	28	V	MOTR	0	0	0	0	0	-	2	FRJE
2886	112	7	180528	1	12	29	V	MOTR	0	0	0	0	0	-	2	FRJE
2887	113	7	180528	1	12	30	V	MOTR	0	0	0	0	0	-	2	FRJE
2888	114	7	180528	1	12	31	V	MOTR	0	0	0	0	0	-	2	FRJE
2889	115	7	180528	1	12	32	V	MOTR	0	0	0	0	0	-	2	FRJE
2890	116	7	180528	1	12	33	V	MOTR	0	0	0	0	0	-	2	FRJE
2891	117	7	180528	1	12	34	V	MOTR	0	0	0	0	0	-	2	FRJE
2892	118	7	180528	1	12	35	V	MOTR	0	0	0	0	0	-	2	FRJE
2893	119	7	180528	1	12	36	V	MOTR	0	0	0	0	0	-	2	FRJE

2894	20	7	180528	1	14	1	V	MOTR	0	0	0	0	0	-	2	NATR	
2895	21	7	180528	1	14	2	V	MOTR	0	0	0	0	0	-	2	NATR	
2896	22	7	180528	1	14	3	V	MOTR	0	0	0	0	0	-	2	NATR	
2897	23	7	180528	1	14	4	V	MOTR	0	0	0	0	0	-	2	NATR	
2898	24	7	180528	1	14	5	V	MOTR	0	0	0	0	0	-	2	NATR	
2899	25	7	180528	1	14	6	V	MOTR	0	0	0	0	0	-	2	NATR	
2900	25	9	180529	BATTUE	-	-	-	-	-	-	-	-	-	-	6	LAYO	
2901	30	9	180529	BATTUE	4	A	BIGR	3	0	0	0	0	0	N	6	COSY	
2902	29	9	180529	BATTUE	3	I	COAI	-	-	-	-	-	-	-	5	LAEL	
2903	52	9	180529	BATTUE	1	A	EIDU	5	0	0	0	0	0	N	8	BISA	
2904	53	9	180529	BATTUE	2	A	EIDU	4	0	0	0	0	0	N	8	BISA	
2905	36	9	180529	BATTUE	1	A	EIDU	3	0	0	0	0	0	N	5	BOCE	
2906	37	9	180529	BATTUE	2	A	EIDU	6	0	0	0	0	0	N	5	BOCE	
2907	38	9	180529	BATTUE	3	A	EIDU	4	0	0	0	0	0	N	5	BOCE	
2908	39	9	180529	BATTUE	4	A	EIDU	2	0	0	0	0	0	N	5	BOCE	
2909	40	9	180529	BATTUE	5	A	EIDU	8	0	0	0	0	0	N	5	BOCE	
2910	42	9	180529	BATTUE	7	A	EIDU	4	0	0	0	0	0	N	5	BOCE	
2911	43	9	180529	BATTUE	8	A	EIDU	2	0	0	0	0	0	N	5	BOCE	
2912	37	9	180529	BATTUE	1	A	EIDU	4	0	0	0	0	0	N	8	BOET	
2913	38	9	180529	BATTUE	2	A	EIDU	4	0	0	0	0	0	N	8	BOET	
2914	39	9	180529	BATTUE	3	A	EIDU	6	0	0	0	0	0	N	8	BOET	
2915	33	9	180529	BATTUE	1	A	EIDU	5	0	0	0	0	0	N	5	CHMA	
2916	34	9	180529	BATTUE	2	A	EIDU	4	0	0	0	0	0	N	5	CHMA	
2917	35	9	180529	BATTUE	3	A	EIDU	5	0	0	0	0	0	N	5	CHMA	
2918	36	9	180529	BATTUE	4	A	EIDU	5	0	0	0	0	0	N	5	CHMA	
2919	37	9	180529	BATTUE	5	A	EIDU	5	0	0	0	0	0	N	5	CHMA	
2920	38	9	180529	BATTUE	6	A	EIDU	6	0	0	0	0	0	N	5	CHMA	
2921	39	9	180529	BATTUE	7	A	EIDU	5	0	0	0	0	0	N	5	CHMA	
2922	40	9	180529	BATTUE	8	A	EIDU	5	0	0	0	0	0	N	5	CHMA	
2923	41	9	180529	BATTUE	9	A	EIDU	5	0	0	0	0	0	N	5	CHMA	
2924	42	9	180529	BATTUE	10	A	EIDU	3	0	0	0	0	0	N	5	CHMA	
2925	27	9	180529	BATTUE	1	A	EIDU	3	0	0	0	0	0	N	6	COSY	
2926	28	9	180529	BATTUE	2	A	EIDU	2	0	0	0	0	0	N	6	COSY	
2927	29	9	180529	BATTUE	3	A	EIDU	2	0	0	0	0	0	N	6	COSY	
2928	31	9	180529	BATTUE	5	A	EIDU	4	0	0	0	0	0	N	6	COSY	
2929	37	9	180529	BATTUE	1	A	EIDU	5	0	0	0	0	0	N	7	GITH	
2930	38	9	180529	BATTUE	2	A	EIDU	4	0	0	0	0	0	N	7	GITH	
2931	39	9	180529	BATTUE	3	A	EIDU	6	0	0	0	0	0	N	7	GITH	
2932	28	9	180529	BATTUE	2	A	EIDU	3	0	0	0	0	0	N	5	LAEL	
2933	45	9	180529	BATTUE	1	A	EIDU	3	0	0	0	0	0	N	8	LAET	
2934	46	9	180529	BATTUE	2	A	EIDU	8	0	0	0	0	0	N	8	LAET	
2935	47	9	180529	BATTUE	3	A	EIDU	5	0	0	0	0	0	N	8	LAET	
2936	48	9	180529	BATTUE	4	A	EIDU	5	0	0	0	0	0	N	8	LAET	
2937	28	9	180529	BATTUE	1	A	EIDU	5	0	0	0	0	0	N	7	LEDA	
2938	29	9	180529	BATTUE	2	A	EIDU	5	0	0	0	0	0	N	7	LEDA	
2939	30	9	180529	BATTUE	3	A	EIDU	5	0	0	0	0	0	N	4	7	LEDA
2940	31	9	180529	BATTUE	4	A	EIDU	4	0	0	0	0	0	N	7	LEDA	
2941	32	9	180529	BATTUE	5	A	EIDU	4	0	0	0	0	0	N	7	LEDA	
2942	33	9	180529	BATTUE	6	A	EIDU	4	0	0	0	0	0	N	7	LEDA	
2943	40	9	180529	BATTUE	1	A	EIDU	4	0	0	0	0	0	N	5	LGFR	
2944	41	9	180529	BATTUE	2	A	EIDU	3	0	0	0	0	0	N	5	LGFR	
2945	42	9	180529	BATTUE	3	A	EIDU	5	0	0	0	0	0	N	5	LGFR	
2946	43	9	180529	BATTUE	4	A	EIDU	5	0	0	0	0	0	N	5	LGFR	
2947	44	9	180529	BATTUE	5	A	EIDU	4	0	0	0	0	0	N	5	LGFR	
2948	45	9	180529	BATTUE	6	A	EIDU	4	0	0	0	0	0	N	5	LGFR	
2949	40	9	180529	BATTUE	1	A	EIDU	5	0	0	0	0	0	N	8	PALA	
2950	41	9	180529	BATTUE	2	A	EIDU	3	0	0	0	0	0	N	8	PALA	
2951	42	9	180529	BATTUE	3	A	EIDU	3	0	0	0	0	0	N	8	PALA	
2952	43	9	180529	BATTUE	4	A	EIDU	5	0	0	0	0	0	N	8	PALA	
2953	44	9	180529	BATTUE	5	A	EIDU	4	0	0	0	0	0	N	8	PALA	
2954	45	9	180529	BATTUE	6	A	EIDU	5	0	0	0	0	0	N	8	PALA	
2955	46	9	180529	BATTUE	7	A	EIDU	4	0	0	0	0	0	N	8	PALA	
2956	55	9	180529	BATTUE	2	A	EIDU	2	0	0	0	0	0	N	8	PESA	
2957	56	9	180529	BATTUE	3	A	EIDU	6	0	0	0	0	0	N	8	PESA	
2958	57	9	180529	BATTUE	4	A	EIDU	6	0	0	0	0	0	N	8	PESA	
2959	33	9	180529	BATTUE	2	A	EIDU	4	0	0	0	0	0	N	7	THOL	

2960	31	9	180529	BATTUE	1	A	EIDU	5	0	0	0	0	N	6	THRE
2961	32	9	180529	BATTUE	2	A	EIDU	5	0	0	0	0	N	6	THRE
2962	33	9	180529	BATTUE	3	A	EIDU	5	0	0	0	0	N	6	THRE
2963	34	9	180529	BATTUE	4	A	EIDU	2	0	0	0	0	N	6	THRE
2964	35	9	180529	BATTUE	5	A	EIDU	5	0	0	0	0	N	6	THRE
2965	36	9	180529	BATTUE	6	A	EIDU	5	0	0	0	0	N	6	THRE
2966	41	9	180529	BATTUE	1	A	EIDU	4	0	0	0	0	N	7	VAJU
2967	42	9	180529	BATTUE	2	A	EIDU	4	0	0	0	0	N	7	VAJU
2968	43	9	180529	BATTUE	3	A	EIDU	5	0	0	0	0	N	7	VAJU
2969	25	9	180529	BATTUE	1	A	EIDU	5	0	0	0	0	N	9	MASA
2970	26	9	180529	BATTUE	2	A	EIDU	5	0	0	0	0	N	10	MASA
2971	27	9	180529	BATTUE	3	A	EIDU	4	0	0	0	0	N	11	MASA
2972	28	9	180529	BATTUE	4	A	EIDU	3	0	0	0	0	N	12	MASA
2973	41	9	180529	BATTUE	6	P	EIDU	3+1P	0	0	0	0	N	5	BOCE
2974	27	9	180529	BATTUE	1	P	EIDU	1+1P	0	0	0	0	N	5	LAEL
2975	54	9	180529	BATTUE	1	P	EIDU	1+1P	0	0	0	0	N	8	PESA
2976	32	9	180529	BATTUE	1	P	EIDU	4P	0	0	0	0	N	7	THOL
2977	43	10	180529	BATTUE	-	-	-	-	-	-	-	-	-	5	CHMA
2978	35	10	180529	BATTUE	2	A	COAI	1	0	0	0	0	N	7	LEDA
2979	36	10	180529	BATTUE	3	A	COAI	1	0	0	0	0	N	7	LEDA
2980	37	10	180529	BATTUE	4	A	COAI	1	0	0	0	0	N	7	LEDA
2981	55	10	180529	BATTUE	10	A	COAI	2	0	0	0	0	N	5	LGFR
2982	56	10	180529	BATTUE	11	A	COAI	3	0	0	0	0	N	5	LGFR
2983	58	10	180529	BATTUE	13	A	COAI	3	0	0	0	0	N	5	LGFR
2984	59	10	180529	BATTUE	14	A	COAI	3	0	0	0	0	N	5	LGFR
2985	60	10	180529	BATTUE	15	A	COAI	3	0	0	0	0	N	5	LGFR
2986	61	10	180529	BATTUE	16	A	COAI	3	0	0	0	0	N	5	LGFR
2987	62	10	180529	BATTUE	17	A	COAI	3	0	0	0	0	N	5	LGFR
2988	63	10	180529	BATTUE	18	A	COAI	4	0	0	0	0	N	5	LGFR
2989	64	10	180529	BATTUE	19	A	COAI	3	0	0	0	0	N	5	LGFR
2990	65	10	180529	BATTUE	20	A	COAI	4	0	0	0	0	N	5	LGFR
2991	66	10	180529	BATTUE	21	A	COAI	3	0	0	0	0	N	5	LGFR
2992	67	10	180529	BATTUE	22	A	COAI	3	0	0	0	0	N	5	LGFR
2993	68	10	180529	BATTUE	23	A	COAI	4	0	0	0	0	N	5	LGFR
2994	69	10	180529	BATTUE	24	A	COAI	3	0	0	0	0	N	5	LGFR
2995	70	10	180529	BATTUE	25	A	COAI	2	0	0	0	0	N	5	LGFR
2996	71	10	180529	BATTUE	26	A	COAI	3	0	0	0	0	N	5	LGFR
2997	72	10	180529	BATTUE	27	A	COAI	3	0	0	0	0	N	5	LGFR
2998	73	10	180529	BATTUE	28	A	COAI	1	0	0	0	0	N	5	LGFR
2999	74	10	180529	BATTUE	29	A	COAI	2	0	0	0	0	N	5	LGFR
3000	61	10	180529	BATTUE	4	A	COAI	8	0	0	0	0	N	8	PESA
3001	44	10	180529	BATTUE	8	A	COAI	3	0	0	0	0	N	6	THRE
3002	45	10	180529	BATTUE	9	A	COAI	2	0	0	0	0	N	6	THRE
3003	46	10	180529	BATTUE	10	A	COAI	1	0	0	0	0	N	6	THRE
3004	47	10	180529	BATTUE	11	A	COAI	3	0	0	0	0	N	6	THRE
3005	48	10	180529	BATTUE	12	A	COAI	3	0	0	0	0	N	6	THRE
3006	49	10	180529	BATTUE	13	A	COAI	1	0	0	0	0	N	6	THRE
3007	41	10	180529	BATTUE	2	V	COAI	0	0	0	0	0	-	7	GITH
3008	42	10	180529	BATTUE	3	V	COAI	0	0	0	0	0	-	7	GITH
3009	43	10	180529	BATTUE	4	V	COAI	0	0	0	0	0	-	7	GITH
3010	44	10	180529	BATTUE	5	V	COAI	0	0	0	0	0	-	7	GITH
3011	45	10	180529	BATTUE	6	V	COAI	0	0	0	0	0	-	7	GITH
3012	46	10	180529	BATTUE	7	V	COAI	0	0	0	0	0	-	7	GITH
3013	47	10	180529	BATTUE	8	V	COAI	0	0	0	0	0	-	7	GITH
3014	38	10	180529	BATTUE	5	V	COAI	0	0	0	0	0	-	7	LEDA
3015	39	10	180529	BATTUE	6	V	COAI	0	0	0	0	0	-	7	LEDA
3016	40	10	180529	BATTUE	7	V	COAI	0	0	0	0	0	-	7	LEDA
3017	49	10	180529	BATTUE	4	V	COAI	0	0	0	0	0	-	5	LGFR
3018	50	10	180529	BATTUE	5	V	COAI	0	0	0	0	0	-	5	LGFR
3019	51	10	180529	BATTUE	6	V	COAI	0	0	0	0	0	-	5	LGFR
3020	52	10	180529	BATTUE	7	V	COAI	0	0	0	0	0	-	5	LGFR
3021	53	10	180529	BATTUE	8	V	COAI	0	0	0	0	0	-	5	LGFR
3022	57	10	180529	BATTUE	12	V	COAI	0	0	0	0	0	-	5	LGFR
3023	75	10	180529	BATTUE	30	V	COAI	0	0	0	0	0	-	5	LGFR
3024	34	10	180529	BATTUE	1	V	COAI	0	0	0	0	0	-	7	THOL
3025	38	10	180529	BATTUE	2	V	COAI	0	0	0	0	0	-	6	THRE

3026	39	10	180529	BATTUE	3	V	COAI	0	0	0	0	0	-	6	THRE
3027	40	10	180529	BATTUE	4	V	COAI	0	0	0	0	0	-	6	THRE
3028	41	10	180529	BATTUE	5	V	COAI	0	0	0	0	0	-	6	THRE
3029	42	10	180529	BATTUE	6	V	COAI	0	0	0	0	0	-	6	THRE
3030	43	10	180529	BATTUE	7	V	COAI	0	0	0	0	0	-	6	THRE
3031	54	10	180529	BATTUE	1	A	EIDU	4	0	0	0	0	N	8	BISA
3032	55	10	180529	BATTUE	2	A	EIDU	3	0	0	0	0	N	8	BISA
3033	56	10	180529	BATTUE	3	A	EIDU	4	0	0	0	0	N	8	BISA
3034	57	10	180529	BATTUE	4	A	EIDU	4	0	0	0	0	N	8	BISA
3035	58	10	180529	BATTUE	5	A	EIDU	4	0	0	0	0	N	8	BISA
3036	59	10	180529	BATTUE	6	A	EIDU	5	0	0	0	0	N	8	BISA
3037	60	10	180529	BATTUE	7	A	EIDU	5	0	0	0	0	N	8	BISA
3038	62	10	180529	BATTUE	9	A	EIDU	3	0	0	0	0	N	8	BISA
3039	63	10	180529	BATTUE	10	A	EIDU	0	4	0	4	0	N	8	BISA
3040	64	10	180529	BATTUE	11	A	EIDU	5	0	0	0	0	N	8	BISA
3041	65	10	180529	BATTUE	12	A	EIDU	6	0	0	0	0	N	8	BISA
3042	66	10	180529	BATTUE	13	A	EIDU	5	0	0	0	0	N	8	BISA
3043	44	10	180529	BATTUE	1	A	EIDU	5	0	0	0	0	N	5	BOCE
3044	45	10	180529	BATTUE	2	A	EIDU	4	0	0	0	0	N	5	BOCE
3045	46	10	180529	BATTUE	3	A	EIDU	2	0	0	0	0	N	5	BOCE
3046	47	10	180529	BATTUE	4	A	EIDU	3	0	0	0	0	N	5	BOCE
3047	48	10	180529	BATTUE	5	A	EIDU	5	0	0	0	0	N	5	BOCE
3048	49	10	180529	BATTUE	6	A	EIDU	5	0	0	0	0	N	5	BOCE
3049	50	10	180529	BATTUE	7	A	EIDU	4	0	0	0	0	N	5	BOCE
3050	51	10	180529	BATTUE	8	A	EIDU	4	0	0	0	0	N	5	BOCE
3051	52	10	180529	BATTUE	9	A	EIDU	5	0	0	0	0	N	5	BOCE
3052	40	10	180529	BATTUE	1	A	EIDU	5	0	0	0	0	N	8	BOET
3053	41	10	180529	BATTUE	2	A	EIDU	5	0	0	0	0	N	8	BOET
3054	42	10	180529	BATTUE	3	A	EIDU	5	0	0	0	0	N	8	BOET
3055	43	10	180529	BATTUE	4	A	EIDU	4	0	0	0	0	N	8	BOET
3056	44	10	180529	BATTUE	5	A	EIDU	4	0	0	0	0	N	8	BOET
3057	49	10	180529	BATTUE	10	A	EIDU	6	0	0	0	0	N	8	BOET
3058	50	10	180529	BATTUE	11	A	EIDU	2	0	0	0	0	N	8	BOET
3059	32	10	180529	BATTUE	1	A	EIDU	4	0	0	0	0	N	6	COSY
3060	33	10	180529	BATTUE	2	A	EIDU	4	0	0	0	0	N	6	COSY
3061	34	10	180529	BATTUE	3	A	EIDU	2	0	0	0	0	N	5	COSY
3062	35	10	180529	BATTUE	4	A	EIDU	5	0	0	0	0	N	6	COSY
3063	36	10	180529	BATTUE	5	A	EIDU	4	0	0	0	0	N	6	COSY
3064	37	10	180529	BATTUE	6	A	EIDU	5	0	0	0	0	N	6	COSY
3065	38	10	180529	BATTUE	7	A	EIDU	2	0	0	0	0	N	6	COSY
3066	40	10	180529	BATTUE	1	A	EIDU	6	0	0	0	0	N	7	GITH
3067	48	10	180529	BATTUE	9	A	EIDU	5	0	0	0	0	N	7	GITH
3068	49	10	180529	BATTUE	10	A	EIDU	6	0	0	0	0	N	7	GITH
3069	50	10	180529	BATTUE	11	A	EIDU	5	0	0	0	0	N	7	GITH
3070	51	10	180529	BATTUE	12	A	EIDU	4	0	0	0	0	N	7	GITH
3071	30	10	180529	BATTUE	1	A	EIDU	3	0	0	0	0	N	5	LAEL
3072	31	10	180529	BATTUE	2	A	EIDU	5	0	0	0	0	N	5	LAEL
3073	32	10	180529	BATTUE	3	A	EIDU	5	0	0	0	0	N	5	LAEL
3074	33	10	180529	BATTUE	4	A	EIDU	4	0	0	0	0	N	5	LAEL
3075	34	10	180529	BATTUE	5	A	EIDU	4	0	0	0	0	N	5	LAEL
3076	35	10	180529	BATTUE	6	A	EIDU	6	0	0	0	0	N	5	LAEL
3077	49	10	180529	BATTUE	1	A	EIDU	4	0	0	0	0	N	8	LAET
3078	50	10	180529	BATTUE	2	A	EIDU	4	0	0	0	0	N	8	LAET
3079	51	10	180529	BATTUE	3	A	EIDU	5	0	0	0	0	N	8	LAET
3080	52	10	180529	BATTUE	4	A	EIDU	4	0	0	0	0	N	8	LAET
3081	53	10	180529	BATTUE	5	A	EIDU	4	0	0	0	0	N	8	LAET
3082	26	10	180529	BATTUE	1	A	EIDU	5	0	0	0	0	N	6	LAYO
3083	27	10	180529	BATTUE	2	A	EIDU	5	0	0	0	0	N	6	LAYO
3084	28	10	180529	BATTUE	3	A	EIDU	4	0	0	0	0	N	6	LAYO
3085	29	10	180529	BATTUE	4	A	EIDU	4	0	0	0	0	N	6	LAYO
3086	30	10	180529	BATTUE	5	A	EIDU	5	0	0	0	0	N	6	LAYO
3087	34	10	180529	BATTUE	1	A	EIDU	4	0	0	0	0	0	7	LEDA
3088	46	10	180529	BATTUE	1	A	EIDU	5	0	0	0	0	N	5	LGFR
3089	47	10	180529	BATTUE	2	A	EIDU	4	0	0	0	0	N	5	LGFR
3090	48	10	180529	BATTUE	3	A	EIDU	5	0	0	0	0	N	5	LGFR
3091	54	10	180529	BATTUE	9	A	EIDU	4	0	0	0	0	N	5	LGFR

3158	13	11	180529	7	6	-	-	-	-	-	-	-	-	-	7	LEDA
3159	32	11	180529	8	6	-	-	-	-	-	-	-	-	-	8	PESA
3160	29	11	180529	2	6	-	-	-	-	-	-	-	-	-	6	THRE
3161	23	11	180529	5	7	-	-	-	-	-	-	-	-	-	5	BOCE
3162	13	11	180529	5	7	-	-	-	-	-	-	-	-	-	6	CHMA
3163	24	11	180529	7	7	-	-	-	-	-	-	-	-	-	7	GITH
3164	14	11	180529	5	7	-	-	-	-	-	-	-	-	-	5	LAEL
3165	16	11	180529	6	7	-	-	-	-	-	-	-	-	-	6	LAYO
3166	14	11	180529	7	7	-	-	-	-	-	-	-	-	-	7	LEDA
3167	27	11	180529	3	7	-	-	-	-	-	-	-	-	-	7	LEDA
3168	21	11	180529	8	7	-	-	-	-	-	-	-	-	-	8	PALA
3169	53	11	180529	4	7	-	-	-	-	-	-	-	-	-	8	PESA
3170	16	11	180529	7	7	-	-	-	-	-	-	-	-	-	7	THOL
3171	5	11	180529	8	2	1	P	BECA	3+1P	0	0	0	0	N	8	BISA
3172	4	11	180529	5	4	1	I	COAI	-	-	-	-	-	-	5	LAEL
3173	6	11	180529	5	4	3	I	COAI	-	-	-	-	-	-	5	LAEL
3174	8	11	180529	5	5	1	I	COAI	-	-	-	-	-	-	5	LAEL
3175	25	11	180529	1	2	1	V	COAI	0	0	0	0	0	-	5	BOCE
3176	9	11	180529	5	4	1	V	COAI	0	0	0	0	0	-	5	BOCE
3177	10	11	180529	5	4	2	V	COAI	0	0	0	0	0	-	5	BOCE
3178	13	11	180529	5	5	1	V	COAI	0	0	0	0	0	-	5	BOCE
3179	14	11	180529	5	5	2	V	COAI	0	0	0	0	0	-	5	BOCE
3180	15	11	180529	5	5	3	V	COAI	0	0	0	0	0	-	5	BOCE
3181	22	11	180529	5	6	4	V	COAI	0	0	0	0	0	-	5	BOCE
3182	26	11	180529	3	5	3	?	EIDU	≥1	0	0	0	0	N	7	THOL
3183	19	11	180529	8	7	1	?	EIDU	≥4	0	0	0	0	N	8	BOET
3184	34	11	180529	8	7	2	?	EIDU	≥1	0	0	0	0	N	8	PESA
3185	35	11	180529	8	7	3	?	EIDU	≥1	0	0	0	0	N	8	PESA
3186	24	11	180529	7	7	1	?	EIDU	≥1	0	0	0	0	N	7	VAJU
3187	1	11	180529	8	1	1	A	EIDU	3	0	0	0	0	N	8	BISA
3188	2	11	180529	8	1	2	A	EIDU	3	0	0	0	0	N	8	BISA
3189	3	11	180529	8	1	3	A	EIDU	6	0	0	0	0	N	8	BISA
3190	4	11	180529	8	1	4	A	EIDU	6	0	0	0	0	N	8	BISA
3191	28	11	180529	4	1	1	A	EIDU	4	0	0	0	0	N	8	BISA
3192	29	11	180529	4	1	2	A	EIDU	6	0	0	0	0	N	8	BISA
3193	31	11	180529	4	1	4	A	EIDU	2	0	0	0	0	N	8	BISA
3194	32	11	180529	4	1	5	A	EIDU	2	0	0	0	0	N	8	BISA
3195	33	11	180529	4	1	6	A	EIDU	4	0	0	0	0	N	8	BISA
3196	12	11	180529	1	1	1	A	EIDU	4	0	0	0	0	N	5	CHMA
3197	13	11	180529	1	1	2	A	EIDU	3	0	0	0	0	N	5	CHMA
3198	1	11	180529	6	1	1	A	EIDU	3	0	0	0	0	N	6	COSY
3199	2	11	180529	6	1	2	A	EIDU	5	0	0	0	0	N	6	COSY
3200	1	11	180529	7	1	1	A	EIDU	4	0	0	0	0	N	7	GITH
3201	2	11	180529	7	1	2	A	EIDU	5	0	0	0	0	N	7	GITH
3202	3	11	180529	7	1	3	A	EIDU	4	0	0	0	0	N	7	GITH
3203	25	11	180529	3	1	1	A	EIDU	4	0	0	0	0	N	7	GITH
3204	1	11	180529	5	1	1	A	EIDU	5	0	0	0	0	N	5	LAEL
3205	1	11	180529	8	1	1	A	EIDU	3	0	0	0	0	N	8	LAET
3206	2	11	180529	8	1	2	A	EIDU	4	0	0	0	0	N	8	LAET
3207	3	11	180529	8	1	3	A	EIDU	4	0	0	0	0	N	8	LAET
3208	1	11	180529	6	1	1	A	EIDU	5	0	0	0	0	N	6	LAYO
3209	2	11	180529	6	1	2	A	EIDU	5	0	0	0	0	N	6	LAYO
3210	1	11	180529	7	1	1	A	EIDU	4	0	0	0	0	N	7	LEDA
3211	15	11	180529	3	1	1	A	EIDU	4	0	0	0	0	N	7	LEDA
3212	1	11	180529	5	1	1	A	EIDU	4	0	0	0	0	N	5	LGFR
3213	2	11	180529	5	1	2	A	EIDU	4	0	0	0	0	N	5	LGFR
3214	3	11	180529	5	1	3	A	EIDU	5	0	0	0	0	N	5	LGFR
3215	25	11	180529	1	1	1	A	EIDU	4	0	0	0	0	N	5	LGFR
3216	1	11	180529	8	1	1	A	EIDU	5	0	0	0	0	N	8	PALA
3217	22	11	180529	4	1	1	A	EIDU	5	0	0	0	0	N	8	PALA
3218	23	11	180529	4	1	2	A	EIDU	4	0	0	0	0	N	8	PALA
3219	1	11	180529	8	1	1	A	EIDU	5	0	0	0	0	N	8	PESA
3220	2	11	180529	8	1	2	A	EIDU	4	0	0	0	0	N	8	PESA
3221	3	11	180529	8	1	3	A	EIDU	2	0	0	0	0	N	8	PESA
3222	4	11	180529	8	1	4	A	EIDU	4	0	0	0	0	N	8	PESA
3223	17	11	180529	3	1	1	A	EIDU	4	0	0	0	0	N	7	THOL

3224	18	11	180529	3	1	2	A	EIDU	4	0	0	0	0	N	7	THOL
3225	1	11	180529	7	1	1	A	EIDU	3	0	0	0	0	N	7	VAJU
3226	2	11	180529	7	1	2	A	EIDU	4	0	0	0	0	N	7	VAJU
3227	3	11	180529	7	1	3	A	EIDU	4	0	0	0	0	N	7	VAJU
3228	6	11	180529	8	2	2	A	EIDU	4	0	0	0	0	N	8	BISA
3229	7	11	180529	8	2	3	A	EIDU	4	0	0	0	0	N	8	BISA
3230	8	11	180529	8	2	4	A	EIDU	5	0	0	0	0	N	8	BISA
3231	2	11	180529	5	2	1	A	EIDU	4	0	0	0	0	N	5	BOCE
3232	3	11	180529	5	2	2	A	EIDU	5	0	0	0	0	N	5	BOCE
3233	26	11	180529	1	2	2	A	EIDU	5	0	0	0	0	N	5	BOCE
3234	2	11	180529	8	2	1	A	EIDU	4	0	0	0	0	N	8	BOET
3235	3	11	180529	8	2	2	A	EIDU	3	0	0	0	0	N	8	BOET
3236	5	11	180529	8	2	4	A	EIDU	6	0	0	0	0	N	8	BOET
3237	21	11	180529	4	2	1	A	EIDU	5	0	0	0	0	N	8	BOET
3238	1	11	180529	5	2	1	A	EIDU	3	0	0	0	0	N	5	CHMA
3239	2	11	180529	5	2	2	A	EIDU	6	0	0	0	0	N	5	CHMA
3240	3	11	180529	5	2	3	A	EIDU	2	0	0	0	0	N	5	CHMA
3241	3	11	180529	6	2	1	A	EIDU	5	0	0	0	0	N	6	COSY
3242	4	11	180529	7	2	1	A	EIDU	4	0	0	0	0	N	7	GITH
3243	5	11	180529	7	2	2	A	EIDU	1	0	0	0	0	N	7	GITH
3244	6	11	180529	7	2	3	A	EIDU	3	0	0	0	0	N	7	GITH
3245	7	11	180529	7	2	4	A	EIDU	4	0	0	0	0	N	7	GITH
3246	26	11	180529	3	2	1	A	EIDU	4	0	0	0	0	N	7	GITH
3247	27	11	180529	3	2	2	A	EIDU	4	0	0	0	0	N	7	GITH
3248	2	11	180529	5	2	1	A	EIDU	3	0	0	0	0	N	5	LAEL
3249	4	11	180529	8	2	1	A	EIDU	2	0	0	0	0	N	8	LAET
3250	5	11	180529	8	2	2	A	EIDU	5	0	0	0	0	N	8	LAET
3251	6	11	180529	8	2	3	A	EIDU	4	0	0	0	0	N	8	LAET
3252	7	11	180529	8	2	4	A	EIDU	4	0	0	0	0	N	8	LAET
3253	8	11	180529	8	2	5	A	EIDU	4	0	0	0	0	N	8	LAET
3254	9	11	180529	8	2	6	A	EIDU	4	0	0	0	0	N	8	LAET
3255	10	11	180529	8	2	7	A	EIDU	5	0	0	0	0	N	8	LAET
3256	11	11	180529	8	2	8	A	EIDU	3	0	0	0	0	N	8	LAET
3257	12	11	180529	8	2	9	A	EIDU	5	0	0	0	0	N	8	LAET
3258	13	11	180529	8	2	10	A	EIDU	4	0	0	0	0	N	8	LAET
3259	14	11	180529	8	2	11	A	EIDU	5	0	0	0	0	N	8	LAET
3260	15	11	180529	8	2	12	A	EIDU	4	0	0	0	0	N	8	LAET
3261	30	11	180529	4	2	1	A	EIDU	5	0	0	0	0	N	8	LAET
3262	3	11	180529	6	2	1	A	EIDU	5	0	0	0	0	N	6	LAYO
3263	18	11	180529	2	2	1	A	EIDU	1	0	0	0	0	N	6	LAYO
3264	2	11	180529	7	2	1	A	EIDU	2	0	0	0	0	N	7	LEDA
3265	3	11	180529	7	2	2	A	EIDU	4	0	0	0	0	N	7	LEDA
3266	16	11	180529	3	2	1	A	EIDU	4	0	0	0	0	N	7	LEDA
3267	17	11	180529	3	2	2	A	EIDU	5	0	0	0	0	N	7	LEDA
3268	4	11	180529	5	2	1	A	EIDU	5	0	0	0	0	N	5	LGFR
3269	5	11	180529	5	2	2	A	EIDU	5	0	0	0	0	N	5	LGFR
3270	6	11	180529	5	2	3	A	EIDU	3	0	0	0	0	N	5	LGFR
3271	7	11	180529	5	2	4	A	EIDU	4	0	0	0	0	N	5	LGFR
3272	8	11	180529	5	2	5	A	EIDU	5	0	0	0	0	N	5	LGFR
3273	26	11	180529	1	2	1	A	EIDU	5	0	0	0	0	N	5	LGFR
3274	27	11	180529	1	2	2	A	EIDU	5	0	0	0	0	N	5	LGFR
3275	28	11	180529	1	2	3	A	EIDU	3	0	0	0	0	N	5	LGFR
3276	2	11	180529	8	2	1	A	EIDU	2	0	0	0	0	N	8	PALA
3277	3	11	180529	8	2	2	A	EIDU	6	0	0	0	0	N	8	PALA
3278	24	11	180529	4	2	1	A	EIDU	5	0	0	0	0	N	8	PALA
3279	5	11	180529	8	2	1	A	EIDU	4	0	0	0	0	N	8	PESA
3280	6	11	180529	8	2	2	A	EIDU	6	0	0	0	0	N	8	PESA
3281	7	11	180529	8	2	3	A	EIDU	3	0	0	0	0	N	8	PESA
3282	37	11	180529	4	2	1	A	EIDU	5	0	0	0	0	N	8	PESA
3283	38	11	180529	4	2	2	A	EIDU	4	0	0	0	0	N	8	PESA
3284	39	11	180529	4	2	3	A	EIDU	5	0	0	0	0	N	8	PESA
3285	2	11	180529	7	2	1	A	EIDU	3	0	0	0	0	N	7	THOL
3286	3	11	180529	7	2	2	A	EIDU	4	0	0	0	0	N	7	THOL
3287	4	11	180529	7	2	3	A	EIDU	3	0	0	0	0	N	7	THOL
3288	19	11	180529	3	2	1	A	EIDU	4	0	0	0	0	N	7	THOL
3289	20	11	180529	3	2	2	A	EIDU	4	0	0	0	0	N	7	THOL

3290	2	11	180529	6	2	1	A	EIDU	5	0	0	0	0	N	6	THRE
3291	19	11	180529	2	2	1	A	EIDU	4	0	0	0	0	N	6	THRE
3292	4	11	180529	7	2	1	A	EIDU	7	0	0	0	0	N	7	VAJU
3293	5	11	180529	7	2	2	A	EIDU	2	0	0	0	0	N	7	VAJU
3294	26	11	180529	3	2	1	A	EIDU	3	0	0	0	0	N	7	VAJU
3295	27	11	180529	3	2	2	A	EIDU	3	0	0	0	0	N	7	VAJU
3296	28	11	180529	3	2	3	A	EIDU	5	0	0	0	0	N	7	VAJU
3297	29	11	180529	3	2	4	A	EIDU	5	0	0	0	0	N	7	VAJU
3298	30	11	180529	3	2	5	A	EIDU	3	0	0	0	0	N	7	VAJU
3299	2	11	180529	6	2	1	A	EIDU	4	0	0	0	0	N	6	MASA
3300	3	11	180529	6	2	2	A	EIDU	7	0	0	0	0	N	6	MASA
3301	16	11	180529	2	2	1	A	EIDU	4	0	0	0	0	N	6	MASA
3302	17	11	180529	2	2	2	A	EIDU	5	0	0	0	0	N	6	MASA
3303	9	11	180529	8	3	1	A	EIDU	5	0	0	0	0	N	8	BISA
3304	10	11	180529	8	3	2	A	EIDU	5	0	0	0	0	N	8	BISA
3305	11	11	180529	8	3	3	A	EIDU	4	0	0	0	0	N	8	BISA
3306	12	11	180529	8	3	4	A	EIDU	4	0	0	0	0	N	8	BISA
3307	13	11	180529	8	3	5	A	EIDU	4	0	0	0	0	N	8	BISA
3308	14	11	180529	8	3	6	A	EIDU	4	0	0	0	0	N	8	BISA
3309	15	11	180529	8	3	7	A	EIDU	2	0	0	0	0	N	8	BISA
3310	16	11	180529	8	3	8	A	EIDU	4	0	0	0	0	N	8	BISA
3311	17	11	180529	8	3	9	A	EIDU	4	0	0	0	0	N	8	BISA
3312	18	11	180529	8	3	10	A	EIDU	5	0	0	0	0	N	8	BISA
3313	19	11	180529	8	3	11	A	EIDU	3	0	0	0	0	N	8	BISA
3314	20	11	180529	8	3	12	A	EIDU	5	0	0	0	0	N	8	BISA
3315	21	11	180529	8	3	13	A	EIDU	4	0	0	0	0	N	8	BISA
3316	35	11	180529	4	3	1	A	EIDU	4	0	0	0	0	N	8	BISA
3317	36	11	180529	4	3	2	A	EIDU	3	0	0	0	0	N	8	BISA
3318	4	11	180529	5	3	1	A	EIDU	6	0	0	0	0	O	5	BOCE
3319	5	11	180529	5	3	2	A	EIDU	6	0	0	0	0	N	5	BOCE
3320	6	11	180529	5	3	3	A	EIDU	5	0	0	0	0	N	5	BOCE
3321	7	11	180529	5	3	4	A	EIDU	3	0	0	0	0	N	5	BOCE
3322	8	11	180529	5	3	5	A	EIDU	5	0	0	0	0	N	5	BOCE
3323	27	11	180529	1	3	1	A	EIDU	4	0	0	0	0	N	5	BOCE
3324	28	11	180529	1	3	2	A	EIDU	4	0	0	0	0	N	5	BOCE
3325	6	11	180529	8	3	1	A	EIDU	6	0	0	0	0	N	8	BOET
3326	7	11	180529	8	3	2	A	EIDU	4	0	0	0	0	N	8	BOET
3327	8	11	180529	8	3	3	A	EIDU	6	0	0	0	0	N	8	BOET
3328	9	11	180529	8	3	4	A	EIDU	4	0	0	0	0	N	8	BOET
3329	11	11	180529	8	3	6	A	EIDU	3	0	0	0	0	N	8	BOET
3330	22	11	180529	4	3	1	A	EIDU	5	0	0	0	0	N	8	BOET
3331	4	11	180529	5	3	1	A	EIDU	4	0	0	0	0	N	5	CHMA
3332	5	11	180529	5	3	2	A	EIDU	5	0	0	0	0	N	5	CHMA
3333	15	11	180529	1	3	1	A	EIDU	5	0	0	0	0	N	5	CHMA
3334	16	11	180529	1	3	2	A	EIDU	5	0	0	0	0	N	5	CHMA
3335	4	11	180529	6	3	1	A	EIDU	4	0	0	0	0	N	6	COSY
3336	5	11	180529	6	3	2	A	EIDU	5	0	0	0	0	N	6	COSY
3337	7	11	180529	6	3	4	A	EIDU	5	0	0	0	0	N	6	COSY
3338	8	11	180529	6	3	5	A	EIDU	4	0	0	0	0	N	6	COSY
3339	8	11	180529	7	3	1	A	EIDU	3	0	0	0	0	N	7	GITH
3340	9	11	180529	7	3	2	A	EIDU	4	0	0	0	0	N	7	GITH
3341	10	11	180529	7	3	3	A	EIDU	3	0	0	0	0	N	7	GITH
3342	11	11	180529	7	3	4	A	EIDU	3	0	0	0	0	N	7	GITH
3343	28	11	180529	3	3	1	A	EIDU	4	2	0	2	0	O	7	GITH
3344	3	11	180529	5	3	1	A	EIDU	5	0	0	0	0	N	5	LAEL
3345	18	11	180529	1	3	2	A	EIDU	4	0	0	0	0	N	5	LAEL
3346	19	11	180529	1	3	3	A	EIDU	5	0	0	0	0	N	5	LAEL
3347	16	11	180529	8	3	1	A	EIDU	4	0	0	0	0	N	8	LAET
3348	17	11	180529	8	3	2	A	EIDU	2	0	0	0	0	N	8	LAET
3349	18	11	180529	8	3	3	A	EIDU	4	0	0	0	0	N	8	LAET
3350	19	11	180529	8	3	4	A	EIDU	4	0	0	0	0	N	8	LAET
3351	20	11	180529	8	3	5	A	EIDU	4	0	0	0	0	N	8	LAET
3352	21	11	180529	8	3	6	A	EIDU	4	0	0	0	0	N	8	LAET
3353	22	11	180529	8	3	7	A	EIDU	4	0	0	0	0	N	8	LAET
3354	31	11	180529	4	3	1	A	EIDU	4	0	0	0	0	N	8	LAET
3355	4	11	180529	6	3	1	A	EIDU	3	0	0	0	0	N	6	LAYO

3356	5	11	180529	6	3	2	A	EIDU	5	0	0	0	0	N	6	LAYO
3357	19	11	180529	2	3	1	A	EIDU	3	0	0	0	0	N	6	LAYO
3358	4	11	180529	7	3	1	A	EIDU	3	0	0	0	0	N	7	LEDA
3359	5	11	180529	7	3	2	A	EIDU	4	0	0	0	0	N	7	LEDA
3360	6	11	180529	7	3	3	A	EIDU	5	0	0	0	0	N	7	LEDA
3361	18	11	180529	3	3	1	A	EIDU	5	0	0	0	0	N	7	LEDA
3362	9	11	180529	5	3	1	A	EIDU	4	0	0	0	0	N	5	LGFR
3363	10	11	180529	5	3	2	A	EIDU	5	0	0	0	0	N	5	LGFR
3364	11	11	180529	5	3	3	A	EIDU	4	0	0	0	0	N	5	LGFR
3365	29	11	180529	1	3	1	A	EIDU	4	0	0	0	0	N	5	LGFR
3366	4	11	180529	8	3	1	A	EIDU	4	0	0	0	0	N	8	PALA
3367	5	11	180529	8	3	2	A	EIDU	4	0	0	0	0	N	8	PALA
3368	6	11	180529	8	3	3	A	EIDU	5	0	0	0	0	N	8	PALA
3369	7	11	180529	8	3	4	A	EIDU	6	0	0	0	0	N	8	PALA
3370	8	11	180529	8	3	5	A	EIDU	3	0	0	0	0	N	8	PALA
3371	9	11	180529	8	3	6	A	EIDU	6	0	0	0	0	N	8	PALA
3372	10	11	180529	8	3	7	A	EIDU	7	0	0	0	0	N	8	PALA
3373	25	11	180529	4	3	1	A	EIDU	5	0	0	0	0	N	8	PALA
3374	26	11	180529	4	3	2	A	EIDU	4	0	0	0	0	N	8	PALA
3375	28	11	180529	4	3	4	A	EIDU	4	0	0	0	0	N	8	PALA
3376	8	11	180529	8	3	1	A	EIDU	4	0	0	0	0	N	8	PESA
3377	9	11	180529	8	3	2	A	EIDU	3	0	0	0	0	N	8	PESA
3378	10	11	180529	8	3	3	A	EIDU	3	0	0	0	0	N	8	PESA
3379	11	11	180529	8	3	4	A	EIDU	5	0	0	0	0	N	8	PESA
3380	12	11	180529	8	3	5	A	EIDU	5	0	0	0	0	N	8	PESA
3381	13	11	180529	8	3	6	A	EIDU	2	0	0	0	0	N	8	PESA
3382	14	11	180529	8	3	7	A	EIDU	3	0	0	0	0	N	8	PESA
3383	15	11	180529	8	3	8	A	EIDU	5	0	0	0	0	N	8	PESA
3384	16	11	180529	8	3	9	A	EIDU	5	0	0	0	0	N	8	PESA
3385	40	11	180529	4	3	1	A	EIDU	4	0	0	0	0	N	8	PESA
3386	41	11	180529	4	3	2	A	EIDU	4	0	0	0	0	N	8	PESA
3387	42	11	180529	4	3	3	A	EIDU	5	0	0	0	0	N	8	PESA
3388	5	11	180529	7	3	1	A	EIDU	4	0	0	0	0	N	7	THOL
3389	6	11	180529	7	3	2	A	EIDU	3	0	0	0	0	N	7	THOL
3390	7	11	180529	7	3	3	A	EIDU	1	0	0	0	0	N	7	THOL
3391	21	11	180529	3	3	1	A	EIDU	4	0	0	0	0	N	7	THOL
3392	3	11	180529	6	3	1	A	EIDU	4	0	0	0	0	N	6	THRE
3393	20	11	180529	2	3	1	A	EIDU	6	0	0	0	0	N	6	THRE
3394	21	11	180529	2	3	2	A	EIDU	4	0	0	0	0	N	6	THRE
3395	22	11	180529	2	3	3	A	EIDU	2	0	0	0	0	N	6	THRE
3396	23	11	180529	2	3	4	A	EIDU	5	0	0	0	0	N	6	THRE
3397	24	11	180529	2	3	5	A	EIDU	4	0	0	0	0	N	6	THRE
3398	25	11	180529	2	3	6	A	EIDU	3	0	0	0	0	N	6	THRE
3399	26	11	180529	2	3	7	A	EIDU	3	0	0	0	0	N	6	THRE
3400	6	11	180529	7	3	1	A	EIDU	4	0	0	0	0	N	7	VAJU
3401	7	11	180529	7	3	2	A	EIDU	3	0	0	0	0	N	7	VAJU
3402	8	11	180529	7	3	3	A	EIDU	4	0	0	0	0	N	7	VAJU
3403	31	11	180529	3	3	1	A	EIDU	4	0	0	0	0	N	7	VAJU
3404	4	11	180529	6	3	1	A	EIDU	2	0	0	0	0	N	6	MASA
3405	5	11	180529	6	3	2	A	EIDU	3	0	0	0	0	N	6	MASA
3406	37	11	180529	4	4	1	A	EIDU	5	0	0	0	0	N	8	BISA
3407	38	11	180529	4	4	2	A	EIDU	4	0	0	0	0	N	8	BISA
3408	39	11	180529	4	4	3	A	EIDU	3	0	0	0	0	N	8	BISA
3409	11	11	180529	5	4	3	A	EIDU	5	0	0	0	0	N	5	BOCE
3410	12	11	180529	5	4	4	A	EIDU	2	0	0	0	0	N	5	BOCE
3411	29	11	180529	1	4	1	A	EIDU	3	0	0	0	0	N	5	BOCE
3412	13	11	180529	8	4	2	A	EIDU	5	0	0	0	0	N	8	BOET
3413	14	11	180529	8	4	3	A	EIDU	6	0	0	0	0	N	8	BOET
3414	23	11	180529	4	4	1	A	EIDU	5	0	0	0	0	N	8	BOET
3415	6	11	180529	5	4	1	A	EIDU	5	0	0	0	0	N	5	CHMA
3416	7	11	180529	5	4	2	A	EIDU	5	0	0	0	0	N	5	CHMA
3417	17	11	180529	1	4	1	A	EIDU	3	0	0	0	0	N	5	CHMA
3418	18	11	180529	1	4	2	A	EIDU	5	0	0	0	0	N	5	CHMA
3419	9	11	180529	6	4	1	A	EIDU	6	0	0	0	0	N	6	COSY
3420	10	11	180529	6	4	2	A	EIDU	5	0	0	0	0	N	6	COSY
3421	11	11	180529	6	4	3	A	EIDU	5	0	0	0	0	N	6	COSY

3422	12	11	180529	6	4	4	A	EIDU	4	0	0	0	0	N	6	COSY
3423	13	11	180529	6	4	5	A	EIDU	4	0	0	0	0	N	6	COSY
3424	14	11	180529	6	4	6	A	EIDU	4	0	0	0	0	N	6	COSY
3425	15	11	180529	6	4	7	A	EIDU	5	0	0	0	0	N	6	COSY
3426	16	11	180529	6	4	8	A	EIDU	4	0	0	0	0	N	6	COSY
3427	12	11	180529	7	4	1	A	EIDU	3	0	0	0	0	N	7	GITH
3428	13	11	180529	7	4	2	A	EIDU	5	0	0	0	0	N	7	GITH
3429	14	11	180529	7	4	3	A	EIDU	1	0	0	0	0	N	7	GITH
3430	5	11	180529	5	4	2	A	EIDU	4	0	0	0	0	N	5	LAEL
3431	7	11	180529	5	4	4	A	EIDU	4	0	0	0	0	N	5	LAEL
3432	20	11	180529	1	4	1	A	EIDU	3	0	0	0	0	N	5	LAEL
3433	23	11	180529	8	4	1	A	EIDU	3	0	0	0	0	N	8	LAET
3434	24	11	180529	8	4	2	A	EIDU	3	0	0	0	0	N	8	LAET
3435	6	11	180529	6	4	1	A	EIDU	3	0	0	0	0	N	6	LAYO
3436	7	11	180529	6	4	2	A	EIDU	6	0	0	0	0	N	6	LAYO
3437	8	11	180529	6	4	3	A	EIDU	5	0	0	0	0	N	6	LAYO
3438	9	11	180529	6	4	4	A	EIDU	3	0	0	0	0	N	6	LAYO
3439	7	11	180529	7	4	1	A	EIDU	4	0	0	0	0	N	7	LEDA
3440	8	11	180529	7	4	2	A	EIDU	4	0	0	0	0	N	7	LEDA
3441	9	11	180529	7	4	3	A	EIDU	3	0	0	0	0	N	7	LEDA
3442	19	11	180529	3	4	1	A	EIDU	4	0	0	0	0	N	7	LEDA
3443	20	11	180529	3	4	2	A	EIDU	4	0	0	0	0	N	7	LEDA
3444	21	11	180529	3	4	3	A	EIDU	4	0	0	0	0	N	7	LEDA
3445	12	11	180529	5	4	1	A	EIDU	6	0	0	0	0	N	5	LGFR
3446	30	11	180529	1	4	1	A	EIDU	5	0	0	0	0	N	5	LGFR
3447	12	11	180529	8	4	2	A	EIDU	6	0	0	0	0	N	8	PALA
3448	13	11	180529	8	4	3	A	EIDU	4	0	0	0	0	N	8	PALA
3449	14	11	180529	8	4	4	A	EIDU	6	0	0	0	0	N	8	PALA
3450	15	11	180529	8	4	5	A	EIDU	5	0	0	0	0	N	8	PALA
3451	17	11	180529	8	4	7	A	EIDU	4	0	0	0	0	N	8	PALA
3452	29	11	180529	4	4	1	A	EIDU	5	0	0	0	0	N	8	PALA
3453	30	11	180529	4	4	2	A	EIDU	4	0	0	0	0	N	8	PALA
3454	31	11	180529	4	4	3	A	EIDU	6	0	0	0	0	N	8	PALA
3455	32	11	180529	4	4	4	A	EIDU	4	0	0	0	0	N	8	PALA
3456	17	11	180529	8	4	1	A	EIDU	4	0	0	0	0	N	8	PESA
3457	18	11	180529	8	4	2	A	EIDU	5	0	0	0	0	N	8	PESA
3458	19	11	180529	8	4	3	A	EIDU	4	0	0	0	0	N	8	PESA
3459	21	11	180529	8	4	5	A	EIDU	4	0	0	0	0	N	8	PESA
3460	22	11	180529	8	4	6	A	EIDU	4	0	0	0	0	N	8	PESA
3461	23	11	180529	8	4	7	A	EIDU	3	0	0	0	0	N	8	PESA
3462	24	11	180529	8	4	8	A	EIDU	2	0	0	0	0	N	8	PESA
3463	25	11	180529	8	4	9	A	EIDU	4	0	0	0	0	N	8	PESA
3464	26	11	180529	8	4	10	A	EIDU	3	0	0	0	0	N	8	PESA
3465	27	11	180529	8	4	11	A	EIDU	3	0	0	0	0	N	8	PESA
3466	43	11	180529	4	4	1	A	EIDU	4	0	0	0	0	N	8	PESA
3467	44	11	180529	4	4	2	A	EIDU	4	0	0	0	0	N	8	PESA
3468	45	11	180529	4	4	3	A	EIDU	5	0	0	0	0	N	8	PESA
3469	8	11	180529	7	4	1	A	EIDU	4	0	0	0	0	N	7	THOL
3470	9	11	180529	7	4	2	A	EIDU	3	0	0	0	0	N	7	THOL
3471	10	11	180529	7	4	3	A	EIDU	2	0	0	0	0	N	7	THOL
3472	22	11	180529	3	4	1	A	EIDU	4	0	0	0	0	N	7	THOL
3473	23	11	180529	3	4	2	A	EIDU	5	0	0	0	0	N	7	THOL
3474	4	11	180529	6	4	1	A	EIDU	4	0	0	0	0	N	6	THRE
3475	6	11	180529	6	4	3	A	EIDU	1	5	0	5	0	O	6	THRE
3476	9	11	180529	7	4	1	A	EIDU	4	0	0	0	0	N	7	VAJU
3477	10	11	180529	7	4	2	A	EIDU	7	0	0	0	0	N	7	VAJU
3478	32	11	180529	3	4	1	A	EIDU	3	0	0	0	0	N	7	VAJU
3479	33	11	180529	3	4	2	A	EIDU	5	0	0	0	0	N	7	VAJU
3480	8	11	180529	6	4	2	A	EIDU	4	0	0	0	0	N	6	MASA
3481	9	11	180529	6	4	3	A	EIDU	5	0	0	0	0	N	6	MASA
3482	10	11	180529	6	4	4	A	EIDU	5	0	0	0	0	N	6	MASA
3483	19	11	180529	2	4	1	A	EIDU	5	0	0	0	0	N	6	MASA
3484	20	11	180529	2	4	2	A	EIDU	4	0	0	0	0	N	6	MASA
3485	41	11	180529	4	5	2	A	EIDU	3	0	0	0	0	N	8	BISA
3486	42	11	180529	4	5	3	A	EIDU	3	0	0	0	0	N	8	BISA
3487	43	11	180529	4	5	4	A	EIDU	3	0	0	0	0	N	8	BISA

3488	44	11	180529	4	5	5	A	EIDU	5	0	0	0	0	N	8	BISA
3489	45	11	180529	4	5	6	A	EIDU	1	0	0	0	0	N	8	BISA
3490	16	11	180529	5	5	4	A	EIDU	6	0	0	0	0	N	5	BOCE
3491	17	11	180529	5	5	5	A	EIDU	1	0	0	0	0	N	5	BOCE
3492	18	11	180529	5	5	6	A	EIDU	5	0	0	0	0	N	5	BOCE
3493	30	11	180529	1	5	1	A	EIDU	5	0	0	0	0	N	5	BOCE
3494	31	11	180529	1	5	2	A	EIDU	4	0	0	0	0	N	5	BOCE
3495	15	11	180529	8	5	1	A	EIDU	5	0	0	0	0	N	8	BOET
3496	16	11	180529	8	5	2	A	EIDU	4	0	0	0	0	N	8	BOET
3497	24	11	180529	4	5	1	A	EIDU	4	0	0	0	0	N	8	BOET
3498	25	11	180529	4	5	2	A	EIDU	4	0	0	0	0	N	8	BOET
3499	26	11	180529	4	5	3	A	EIDU	5	0	0	0	0	N	8	BOET
3500	27	11	180529	4	5	4	A	EIDU	4	0	0	0	0	N	8	BOET
3501	9	11	180529	5	5	1	A	EIDU	5	0	0	0	0	N	5	CHMA
3502	10	11	180529	5	5	2	A	EIDU	5	0	0	0	0	N	5	CHMA
3503	19	11	180529	1	5	1	A	EIDU	5	0	0	0	0	N	5	CHMA
3504	20	11	180529	1	5	2	A	EIDU	4	0	0	0	0	N	5	CHMA
3505	18	11	180529	6	5	2	A	EIDU	3	0	0	0	0	N	6	COSY
3506	19	11	180529	6	5	3	A	EIDU	3	0	0	0	0	N	6	COSY
3507	20	11	180529	6	5	4	A	EIDU	2	0	0	0	0	N	6	COSY
3508	21	11	180529	6	5	5	A	EIDU	3	0	0	0	0	N	6	COSY
3509	22	11	180529	6	5	6	A	EIDU	2	0	0	0	0	N	6	COSY
3510	23	11	180529	6	5	7	A	EIDU	1	0	0	0	0	N	6	COSY
3511	15	11	180529	7	5	1	A	EIDU	4	0	0	0	0	N	7	GITH
3512	16	11	180529	7	5	2	A	EIDU	3	0	0	0	0	N	7	GITH
3513	17	11	180529	7	5	3	A	EIDU	2	0	0	0	0	N	7	GITH
3514	18	11	180529	7	5	4	A	EIDU	2	0	0	0	0	N	7	GITH
3515	19	11	180529	7	5	5	A	EIDU	4	0	0	0	0	N	7	GITH
3516	30	11	180529	3	5	1	A	EIDU	5	0	0	0	0	N	7	GITH
3517	31	11	180529	3	5	2	A	EIDU	3	0	0	0	0	N	7	GITH
3518	32	11	180529	3	5	3	A	EIDU	3	0	0	0	0	N	7	GITH
3519	9	11	180529	5	5	2	A	EIDU	5	0	0	0	0	N	5	LAEL
3520	10	11	180529	5	5	3	A	EIDU	4	0	0	0	0	N	5	LAEL
3521	11	11	180529	5	5	4	A	EIDU	5	0	0	0	0	N	5	LAEL
3522	12	11	180529	5	5	5	A	EIDU	4	0	0	0	0	N	5	LAEL
3523	25	11	180529	8	5	1	A	EIDU	4	0	0	0	0	N	8	LAET
3524	26	11	180529	8	5	2	A	EIDU	4	0	0	0	0	N	8	LAET
3525	33	11	180529	4	5	1	A	EIDU	5	0	0	0	0	N	8	LAET
3526	34	11	180529	4	5	2	A	EIDU	4	0	0	0	0	N	8	LAET
3527	35	11	180529	4	5	3	A	EIDU	5	0	0	0	0	N	8	LAET
3528	36	11	180529	4	5	4	A	EIDU	4	0	0	0	0	N	8	LAET
3529	37	11	180529	4	5	5	A	EIDU	5	0	0	0	0	N	8	LAET
3530	38	11	180529	4	5	6	A	EIDU	4	0	0	0	0	N	8	LAET
3531	39	11	180529	4	5	7	A	EIDU	4	0	0	0	0	N	8	LAET
3532	40	11	180529	4	5	8	A	EIDU	4	0	0	0	0	N	8	LAET
3533	41	11	180529	4	5	9	A	EIDU	4	0	0	0	0	N	8	LAET
3534	10	11	180529	6	5	1	A	EIDU	5	0	0	0	0	N	6	LAYO
3535	11	11	180529	6	5	2	A	EIDU	5	0	0	0	0	N	6	LAYO
3536	12	11	180529	6	5	3	A	EIDU	5	0	0	0	0	N	6	LAYO
3537	13	11	180529	6	5	4	A	EIDU	4	0	0	0	0	N	6	LAYO
3538	14	11	180529	6	5	5	A	EIDU	3	0	0	0	0	N	6	LAYO
3539	11	11	180529	7	5	2	A	EIDU	3	0	0	0	0	N	7	LEDA
3540	12	11	180529	7	5	3	A	EIDU	4	0	0	0	0	N	7	LEDA
3541	22	11	180529	3	5	1	A	EIDU	5	0	0	0	0	N	7	LEDA
3542	23	11	180529	3	5	2	A	EIDU	7	0	0	0	0	N	7	LEDA
3543	24	11	180529	3	5	3	A	EIDU	4	0	0	0	0	N	7	LEDA
3544	13	11	180529	5	5	1	A	EIDU	5	0	0	0	0	N	5	LGFR
3545	14	11	180529	5	5	2	A	EIDU	5	0	0	0	0	N	5	LGFR
3546	16	11	180529	5	5	4	A	EIDU	5	0	0	0	0	N	5	LGFR
3547	17	11	180529	5	5	5	A	EIDU	4	0	0	0	0	N	5	LGFR
3548	18	11	180529	5	5	6	A	EIDU	3	0	0	0	0	N	5	LGFR
3549	31	11	180529	1	5	1	A	EIDU	3	0	0	0	0	N	5	LGFR
3550	32	11	180529	1	5	2	A	EIDU	5	0	0	0	0	N	5	LGFR
3551	33	11	180529	1	5	3	A	EIDU	5	0	0	0	0	N	5	LGFR
3552	18	11	180529	8	5	1	A	EIDU	4	0	0	0	0	N	8	PALA
3553	33	11	180529	4	5	1	A	EIDU	2	0	0	0	0	N	8	PALA

3554	34	11	180529	4	5	2	A	EIDU	5	0	0	0	0	N	8	PALA
3555	35	11	180529	4	5	3	A	EIDU	7	0	0	0	0	N	8	PALA
3556	28	11	180529	8	5	1	A	EIDU	4	0	0	0	0	N	8	PESA
3557	29	11	180529	8	5	2	A	EIDU	3	0	0	0	0	N	8	PESA
3558	30	11	180529	8	5	3	A	EIDU	4	0	0	0	0	N	8	PESA
3559	31	11	180529	8	5	4	A	EIDU	5	0	0	0	0	N	8	PESA
3560	46	11	180529	4	5	1	A	EIDU	2	0	0	0	0	N	8	PESA
3561	47	11	180529	4	5	2	A	EIDU	4	0	0	0	0	N	8	PESA
3562	48	11	180529	4	5	3	A	EIDU	6	0	0	0	0	N	8	PESA
3563	49	11	180529	4	5	4	A	EIDU	8	0	0	0	0	N	8	PESA
3564	50	11	180529	4	5	5	A	EIDU	1	0	0	0	0	N	8	PESA
3565	13	11	180529	7	5	1	A	EIDU	3	0	0	0	0	N	7	THOL
3566	14	11	180529	7	5	2	A	EIDU	3	0	0	0	0	N	7	THOL
3567	24	11	180529	3	5	1	A	EIDU	4	0	0	0	0	N	7	THOL
3568	25	11	180529	3	5	2	A	EIDU	4	0	0	0	0	N	7	THOL
3569	7	11	180529	6	5	1	A	EIDU	5	0	0	0	0	N	6	THRE
3570	11	11	180529	7	5	1	A	EIDU	2	0	0	0	0	N	7	VAJU
3571	12	11	180529	7	5	2	A	EIDU	4	0	0	0	0	N	7	VAJU
3572	13	11	180529	7	5	3	A	EIDU	4	0	0	0	0	N	7	VAJU
3573	14	11	180529	7	5	4	A	EIDU	3	0	0	0	0	N	7	VAJU
3574	15	11	180529	7	5	5	A	EIDU	5	0	0	0	0	N	7	VAJU
3575	16	11	180529	7	5	6	A	EIDU	7	0	0	0	0	N	7	VAJU
3576	17	11	180529	7	5	7	A	EIDU	4	0	0	0	0	N	7	VAJU
3577	18	11	180529	7	5	8	A	EIDU	4	0	0	0	0	N	7	VAJU
3578	19	11	180529	7	5	9	A	EIDU	4	0	0	0	0	N	7	VAJU
3579	20	11	180529	7	5	10	A	EIDU	5	0	0	0	0	N	7	VAJU
3580	21	11	180529	7	5	11	A	EIDU	1	0	0	0	0	N	7	VAJU
3581	22	11	180529	7	5	12	A	EIDU	4	0	0	0	0	N	7	VAJU
3582	35	11	180529	3	5	2	A	EIDU	4	0	0	0	0	N	7	VAJU
3583	36	11	180529	3	5	3	A	EIDU	3	0	0	0	0	N	7	VAJU
3584	11	11	180529	6	5	1	A	EIDU	5	0	0	0	0	N	6	MASA
3585	12	11	180529	6	5	2	A	EIDU	3	0	0	0	0	N	6	MASA
3586	21	11	180529	2	5	1	A	EIDU	4	0	0	0	0	N	6	MASA
3587	46	11	180529	4	6	1	A	EIDU	5	0	0	0	0	N	8	BISA
3588	19	11	180529	5	6	1	A	EIDU	2	0	0	0	0	N	5	BOCE
3589	20	11	180529	5	6	2	A	EIDU	4	0	0	0	0	N	5	BOCE
3590	21	11	180529	5	6	3	A	EIDU	4	0	0	0	0	N	5	BOCE
3591	30	11	180529	4	6	1	A	EIDU	5	0	0	0	0	N	8	BOET
3592	31	11	180529	4	6	2	A	EIDU	4	0	0	0	0	N	8	BOET
3593	32	11	180529	4	6	3	A	EIDU	4	0	0	0	0	N	8	BOET
3594	33	11	180529	4	6	4	A	EIDU	4	0	0	0	0	N	8	BOET
3595	34	11	180529	4	6	5	A	EIDU	4	0	0	0	0	N	8	BOET
3596	11	11	180529	5	6	1	A	EIDU	5	0	0	0	0	N	5	CHMA
3597	21	11	180529	1	6	1	A	EIDU	2	0	0	0	0	N	5	CHMA
3598	22	11	180529	1	6	2	A	EIDU	4	0	0	0	0	N	5	CHMA
3599	23	11	180529	1	6	3	A	EIDU	4	0	0	0	0	N	5	CHMA
3600	24	11	180529	1	6	4	A	EIDU	5	0	0	0	0	N	5	CHMA
3601	25	11	180529	1	6	5	A	EIDU	5	0	0	0	0	N	5	CHMA
3602	26	11	180529	1	6	6	A	EIDU	3	0	0	0	0	N	5	CHMA
3603	27	11	180529	1	6	7	A	EIDU	4	0	0	0	0	N	5	CHMA
3604	28	11	180529	1	6	8	A	EIDU	5	0	0	0	0	N	5	CHMA
3605	29	11	180529	1	6	9	A	EIDU	6	0	0	0	0	N	5	CHMA
3606	30	11	180529	1	6	10	A	EIDU	4	0	0	0	0	N	5	CHMA
3607	31	11	180529	1	6	11	A	EIDU	6	0	0	0	0	N	5	CHMA
3608	20	11	180529	7	6	1	A	EIDU	2	0	0	0	0	N	7	GITH
3609	21	11	180529	7	6	2	A	EIDU	1	0	0	0	0	N	7	GITH
3610	22	11	180529	7	6	3	A	EIDU	6	0	0	0	0	N	7	GITH
3611	23	11	180529	7	6	4	A	EIDU	2	0	0	0	0	N	7	GITH
3612	33	11	180529	3	6	1	A	EIDU	3	0	0	0	0	N	7	GITH
3613	34	11	180529	3	6	2	A	EIDU	5	0	0	0	0	N	7	GITH
3614	35	11	180529	3	6	3	A	EIDU	3	0	0	0	0	N	7	GITH
3615	13	11	180529	5	6	1	A	EIDU	5	0	0	0	0	N	5	LAEL
3616	27	11	180529	8	6	1	A	EIDU	4	0	0	0	0	N	8	LAET
3617	42	11	180529	4	6	1	A	EIDU	5	0	0	0	0	N	8	LAET
3618	15	11	180529	6	6	1	A	EIDU	2	0	0	0	0	N	6	LAYO
3619	22	11	180529	2	6	1	A	EIDU	5	0	0	0	0	N	6	LAYO

3620	23	11	180529	2	6	2	A	EIDU	5	0	0	0	0	N	6	LAYO
3621	25	11	180529	3	6	1	A	EIDU	4	0	0	0	0	N	7	LEDA
3622	26	11	180529	3	6	2	A	EIDU	5	0	0	0	0	N	7	LEDA
3623	19	11	180529	5	6	1	A	EIDU	5	0	0	0	0	N	5	LGFR
3624	20	11	180529	5	6	2	A	EIDU	5	0	0	0	0	N	5	LGFR
3625	21	11	180529	5	6	3	A	EIDU	3	0	0	0	0	N	5	LGFR
3626	34	11	180529	1	6	1	A	EIDU	4	0	0	0	0	N	5	LGFR
3627	35	11	180529	1	6	2	A	EIDU	3	0	0	0	0	N	5	LGFR
3628	36	11	180529	1	6	3	A	EIDU	3	0	0	0	0	N	5	LGFR
3629	37	11	180529	1	6	4	A	EIDU	4	0	0	0	0	N	5	LGFR
3630	38	11	180529	1	6	5	A	EIDU	3	0	0	0	0	N	5	LGFR
3631	20	11	180529	8	6	1	A	EIDU	3	0	0	0	0	N	8	PALA
3632	36	11	180529	4	6	1	A	EIDU	5	0	0	0	0	N	8	PALA
3633	51	11	180529	4	6	1	A	EIDU	4	0	0	0	0	N	8	PESA
3634	52	11	180529	4	6	2	A	EIDU	5	0	0	0	0	N	8	PESA
3635	15	11	180529	7	6	1	A	EIDU	3	0	0	0	0	N	7	THOL
3636	8	11	180529	6	6	1	A	EIDU	5	0	0	0	0	N	6	THRE
3637	9	11	180529	6	6	2	A	EIDU	3	0	0	0	0	N	6	THRE
3638	10	11	180529	6	6	3	A	EIDU	4	0	0	0	0	N	6	THRE
3639	11	11	180529	6	6	4	A	EIDU	3	0	0	0	0	N	6	THRE
3640	12	11	180529	6	6	5	A	EIDU	6	0	0	0	0	N	6	THRE
3641	13	11	180529	6	6	6	A	EIDU	3	0	0	0	0	N	6	THRE
3642	14	11	180529	6	6	7	A	EIDU	3	0	0	0	0	N	6	THRE
3643	15	11	180529	6	6	8	A	EIDU	3	0	0	0	0	N	6	THRE
3644	37	11	180529	3	6	1	A	EIDU	4	0	0	0	0	N	7	VAJU
3645	38	11	180529	3	6	2	A	EIDU	4	0	0	0	0	N	7	VAJU
3646	39	11	180529	3	6	3	A	EIDU	5	0	0	0	0	N	7	VAJU
3647	23	11	180529	7	6	1	A	EIDU	1	0	0	0	0	N	7	VAJU
3648	13	11	180529	6	6	1	A	EIDU	4	0	0	0	0	N	6	MASA
3649	22	11	180529	2	6	1	A	EIDU	5	0	0	0	0	N	6	MASA
3650	26	11	180529	8	7	1	A	EIDU	6	0	0	0	0	N	8	BISA
3651	27	11	180529	8	7	2	A	EIDU	5	0	0	0	0	N	8	BISA
3652	47	11	180529	4	7	1	A	EIDU	4	0	0	0	0	N	8	BISA
3653	48	11	180529	4	7	2	A	EIDU	4	0	0	0	0	N	8	BISA
3654	49	11	180529	4	7	3	A	EIDU	5	0	0	0	0	N	8	BISA
3655	50	11	180529	4	7	4	A	EIDU	5	0	0	0	0	N	8	BISA
3656	51	11	180529	4	7	5	A	EIDU	3	0	0	0	0	N	8	BISA
3657	33	11	180529	1	7	1	A	EIDU	5	0	0	0	0	N	5	BOCE
3658	34	11	180529	1	7	2	A	EIDU	2	0	0	0	0	N	5	BOCE
3659	35	11	180529	1	7	3	A	EIDU	4	0	0	0	0	N	5	BOCE
3660	35	11	180529	4	7	1	A	EIDU	5	0	0	0	0	N	8	BOET
3661	36	11	180529	4	7	2	A	EIDU	3	0	0	0	0	N	8	BOET
3662	32	11	180529	1	7	1	A	EIDU	6	0	0	0	0	N	5	CHMA
3663	25	11	180529	6	7	1	A	EIDU	4	0	0	0	0	N	6	COSY
3664	26	11	180529	6	7	2	A	EIDU	4	0	0	0	0	N	6	COSY
3665	36	11	180529	3	7	1	A	EIDU	3	0	0	0	0	N	7	GITH
3666	24	11	180529	1	7	2	A	EIDU	7	0	0	0	0	N	5	LAEL
3667	25	11	180529	1	7	3	A	EIDU	6	0	0	0	0	N	5	LAEL
3668	26	11	180529	1	7	4	A	EIDU	3	0	0	0	0	N	5	LAEL
3669	28	11	180529	8	7	1	A	EIDU	4	0	0	0	0	N	8	LAET
3670	43	11	180529	4	7	1	A	EIDU	5	0	0	0	0	N	8	LAET
3671	44	11	180529	4	7	2	A	EIDU	3	0	0	0	0	N	8	LAET
3672	24	11	180529	2	7	1	A	EIDU	5	0	0	0	0	N	6	LAYO
3673	22	11	180529	5	7	1	A	EIDU	4	0	0	0	0	N	5	LGFR
3674	23	11	180529	5	7	2	A	EIDU	4	0	0	0	0	N	5	LGFR
3675	24	11	180529	5	7	3	A	EIDU	3	0	0	0	0	N	5	LGFR
3676	39	11	180529	1	7	1	A	EIDU	3	0	0	0	0	N	5	LGFR
3677	37	11	180529	4	7	1	A	EIDU	4	0	0	0	0	N	8	PALA
3678	38	11	180529	4	7	2	A	EIDU	4	0	0	0	0	N	8	PALA
3679	39	11	180529	4	7	3	A	EIDU	3	0	0	0	0	N	8	PALA
3680	33	11	180529	8	7	1	A	EIDU	4	0	0	0	0	N	8	PESA
3681	29	11	180529	3	7	1	A	EIDU	5	0	0	0	0	N	7	THOL
3682	30	11	180529	3	7	2	A	EIDU	2	0	0	0	0	N	7	THOL
3683	31	11	180529	3	7	3	A	EIDU	3	0	0	0	0	N	7	THOL
3684	16	11	180529	6	7	1	A	EIDU	3	0	0	0	0	N	6	THRE
3685	30	11	180529	2	7	1	A	EIDU	5	0	0	0	0	N	6	THRE

3686	40	11	180529	3	7	1	A	EIDU	5	0	0	0	0	N	7	VAJU
3687	14	11	180529	6	7	1	A	EIDU	2	0	0	0	0	N	6	MASA
3688	23	11	180529	2	7	1	A	EIDU	4	0	0	0	0	N	7	MASA
3689	24	11	180529	2	7	2	A	EIDU	3	0	0	0	0	N	8	MASA
3690	17	11	180529	1	3	1	A	EIDU	5	0	0	0	0	N	5	LAEL
3691	11	11	180529	7	4	4	I	EIDU	-	-	-	-	-	-	7	THOL
3692	30	11	180529	4	1	3	P	EIDU	3+2P	0	0	0	0	N	8	BISA
3693	1	11	180529	8	1	1	P	EIDU	5+1P	0	0	0	0	N	8	BOET
3694	4	11	180529	8	2	3	P	EIDU	5+1P	0	0	0	0	N	8	BOET
3695	10	11	180529	8	3	5	P	EIDU	4+3P	0	0	0	0	N	8	BOET
3696	27	11	180529	4	3	3	P	EIDU	5+2P	0	0	0	0	N	8	PALA
3697	6	11	180529	6	3	3	P	EIDU	4+1P	0	0	0	0	N	6	MASA
3698	18	11	180529	2	3	1	P	EIDU	4+1P	0	0	0	0	N	6	MASA
3699	12	11	180529	8	4	1	P	EIDU	5+1P	0	0	0	0	N	8	BOET
3700	8	11	180529	5	4	3	P	EIDU	4+1P	0	0	0	0	N	5	CHMA
3701	32	11	180529	4	4	1	P	EIDU	3+1P	0	0	0	0	N	8	LAET
3702	20	11	180529	2	4	1	P	EIDU	2+2P	0	0	0	0	N	6	LAYO
3703	11	11	180529	8	4	1	P	EIDU	1+1P	0	0	0	0	N	8	PALA
3704	16	11	180529	8	4	6	P	EIDU	4+1P	0	0	0	0	N	8	PALA
3705	20	11	180529	8	4	4	P	EIDU	4+1P	0	0	0	0	N	8	PESA
3706	12	11	180529	7	4	5	P	EIDU	3P	0	0	0	0	N	7	THOL
3707	5	11	180529	6	4	2	P	EIDU	2P	0	0	0	0	N	6	THRE
3708	7	11	180529	6	4	1	P	EIDU	5+1P	0	0	0	0	N	6	MASA
3709	23	11	180529	8	5	1	P	EIDU	4+1P	0	0	0	0	N	8	BISA
3710	24	11	180529	8	5	2	P	EIDU	1+1P	0	0	0	0	N	8	BISA
3711	40	11	180529	4	5	1	P	EIDU	5+1P	0	0	0	0	N	8	BISA
3712	17	11	180529	8	5	3	P	EIDU	6+1P	0	0	0	0	N	8	BOET
3713	28	11	180529	4	5	5	P	EIDU	7+1P	0	0	0	0	N	8	BOET
3714	29	11	180529	4	5	6	P	EIDU	3+2P	0	0	0	0	N	8	BOET
3715	17	11	180529	6	5	1	P	EIDU	3+1P	0	0	0	0	N	6	COSY
3716	10	11	180529	7	5	1	P	EIDU	5+1P	0	0	0	0	N	7	LEDA
3717	15	11	180529	5	5	3	P	EIDU	4+2P	0	0	0	0	N	5	LGFR
3718	19	11	180529	8	5	2	P	EIDU	4+1P	0	0	0	0	N	8	PALA
3719	34	11	180529	3	5	1	P	EIDU	4+4P	0	0	0	0	N	7	VAJU
3720	25	11	180529	8	6	1	P	EIDU	4+2P	0	0	0	0	N	8	BISA
3721	24	11	180529	6	6	1	P	EIDU	4+1P	0	0	0	0	N	6	COSY
3722	27	11	180529	3	6	1	P	EIDU	4+2P	0	0	0	0	N	7	THOL
3723	28	11	180529	3	6	2	P	EIDU	1+3P	0	0	0	0	N	7	THOL
3724	23	11	180529	1	7	1	P	EIDU	6P	0	0	0	0	N	5	LAEL
3725	17	11	180529	6	7	2	P	EIDU	1+1P	0	0	0	0	N	6	THRE
3726	6	11	180529	6	3	3	V	EIDU	0	0	0	0	0	-	6	COSY

Légende

* : Cet inventaire exclut les goélands marins et argentés qui nichent sur ces îles. Il ne touche que les nids occupés (i.e. NO) tel que défini ci-après. L'inventaire résulte d'un inventaire terrestre complet de chacune des îles.

(#) Numéro séquentiel de toutes les observations effectuées dans les strates pour tous les étudiants.

Numéro séquentiel de toutes les observations effectuées dans les strates par étudiant.

ÎLE (code) : 7 = De la Mine; 9 = Petite Boule; 10 = Récif Boulay; 11 = La Boule;

Date : Ex. : 170601 = AnnéeMoisJours

Couloir # : Inscrire le # du couloir indiqué par l'enseignant ou le technicien

Strate # : Inscrire le # de strate d'inventaire de 30 m de longueur

Nid : Inscrire le # de nid séquentiel investigué par étudiant. Si pas de nid, inscrire -

Type :

? : Indéterminé = Nid classé occupé (NO) mais dont on n'a pas pu voir la totalité du contenu (ex. sommet d'un arbre, adulte couvant le nid, etc.);

A : Actif = Nid occupé (NO) et non pillé, dont on a pu voir tout son contenu et ce dernier contenait au moins 1 œuf ou

1 jeune;

- P :** Pillé = Nid classé NO ayant été de toute évidence prédaté, en partie ou en totalité, ce qui implique que son contenu a été altéré (ex: au moins un œuf est cassé (dans ou près du nid) par un prédateur (généralement un goéland), présence d'épanchement d'albumine dans ou à proximité du nid (ex. sur le duvet, fragments de coquilles));
- V :** Vacant = Nid classé NO, mais: A - sans contenu, car: A1- Les jeunes sont éclos et ont quitté le nid (ex. eider), souvent la présence de membranes et de fragments de coquilles en témoigne ou A2- La ponte n'a pas débuté ou B - avec contenu (œuf, jeune), mais sans vie, les indices (ex. œufs froids ponctués de débris sur la coquille, membrane) corroborent que les jeunes ont quitté le nid (cas de l'eider) et/ou que le nid a été abandonné;
- I :** Nid inoccupé (i.e. contenu vide et il n'a pas été fréquenté durant la présente saison de reproduction, ex. : nid en mauvais état, nid non recouvert d'excréments)

NO : Nid occupé (i.e. nid ayant certainement été fréquenté par un couple durant la saison de nidification cela même si aucun œuf n'y a été pondu ou qu'aucun jeune n'y a été produit (Des Granges et Laporte, 1983). Fientes fraîches sur le rebord du nid, présence d'artéfacts dans le nid (ex. objets en plastic ou nylon, feuillage vert, présence de membranes et de fragments de coquilles), structure du nid bien entretenu ou rafraîchi sont des indices qui corroborent ce diagnostic en absence d'œuf, de jeune ou d'adulte sur le nid;

Espèces : BIGR = bihoreau gris; COAI = cormoran à aigrettes; EIDU = eider à duvet; MOTR = mouette tridactyle; PEPI = petit pingouin; BECA = bernache du Canada

NOA : Nid occupé actif;

Œuf : Indiquer le nombre d'œufs dans le nid
Si nid pillé, préciser lorsque possible le nombre prédaté (P); EX. : 3+2P
Si nid classé occupé, mais dont on n'a pu voir le contenu au complet, préciser lorsque possible; ex. : >3

Jeune : Indiquer le nombre de jeune (vivant + mort) dans le nid et préciser le stade de chacun
Stade : inscrire le nombre de jeune selon le stade Cuir, Duvet ou Plume

Éclosion ? : N (Non) = Aucun œuf en cours d'éclosion (aucune craquelure);
O (Oui) = Au moins un œuf en cours d'éclosion (craquelures à la grosse extrémité);

Note :

- 1 Un sac de plastique recouvrait les œufs
- 2 Nid avec un duvet très éparse ou vieux et abîmé par la pluie
- 3 Œufs de taille anormalement petite
- 4 Œufs présents sans présence de duvet
- 5 Ce nid semble abandonné, mais comporte deux œufs froids

Source: Personne ayant constaté ces informations (**E #** = numéro d'équipe d'inventaire; Nom = code nom (ex. FRDO = Francoeur, Dominic)).

Tableau 1 Dénombrement des nids occupés de bihoreau gris, de cormoran à aigrettes, d'eider à duvet, de grand héron, de sterne pierregai

Année	Date	BIHOREAU GRIS				(total)	CORMORAN À AIGRETTES				(total)	
		RB	PB	LB	LM		RB	PB	LB	LM		
1986	0701	-	-	-	12	12	-	-	-	1346	1346	
1986	0703	0	-	25	-	25	-	19	19	139	177	
1987	0630	-	-	-	13	13	-	-	-	1792	1792	
1987	0702	-	-	48	-	48	-	-	262	-	262	
1988	0623	-	-	-	4	4	-	-	-	2281	2281	
1988	0628	-	-	58	-	58	11	20	464	-	495	
1989	0623	c	-	-	0	0	-	-	-	2101	2101	
1990	0620	0	0	95	-	95	165	183	1010	-	1358	
1990	0621	c	-	-	1	1	-	-	-	2144	2144	
1991	0621	c	-	4	2	6	-	-	201	138	339	
1992	0617	c	-	-	0	0	-	-	-	1251	1251	
1992	0619	cg	-	2	56	-	58	-	467	871	-	1338
1993	0611	c	0	0	4	13	17	119	565	850	1631	3165
1994	0606	0	3	78	-	81	103	489	681	-	1273	
1994	0608	-	-	-	11	11	-	-	-	1592	1592	
1995	0605	0	1	90	-	91	144	322	929	-	1395	
1995	0606	-	-	-	0	0	-	-	-	1508	1508	
1996	0531	p	0	0	0	-	0	97	200	382	-	679
1996	0603	-	-	-	97	97	-	-	-	2022	2022	
1997	0528	-	-	-	64	64	-	-	-	1978	1978	
1997	0602	0	0	56	-	56	64	161	688	-	913	
1998	0529	0	0	48	-	48	24	306	1027	-	1357	
1998	0601	-	-	-	8	8	-	-	-	1451	1451	
1999	0528	0	0	7	-	7	67	169	770	-	1006	
1999	0531	-	-	-	0	0	-	-	-	1958	1958	
2000	0526	-	-	-	1	1	-	-	-	1351	1351	
2000	0529	0	2	74	-	76	25	199	1038	-	1262	
2001	0525	-	-	-	9	9	-	-	-	2210	2210	
2001	0530	-	-	63	-	63	-	-	1187	-	1187	
2002	0529	0	4	68	-	72	44	274	358	-	676	
2002	0530	-	-	-	18	18	-	-	-	365	365	
2003	0528	p	0	3	0	62	269	477	184	2403	3333	
2004	0531	0	2	43	-	45	30	249	694	-	973	
2004	0602	-	-	-	32	32	-	-	-	666	666	
2005	0608	-	-	-	18	18	-	-	-	1013	1013	
2005	0609	-	-	54	-	54	-	-	914	-	914	
2006	0526	-	-	48	-	48	-	-	340	-	340	
2006	0529	-	-	-	23	23	-	-	-	1580	1580	
2007	0525	-	-	-	31	31	-	-	-	1598	1598	
2008	0524	-	-	-	23	23	-	-	-	1370	1370	
2009	0528	0	15	27	-	42	13	126	265	-	404	
2010	0605	-	-	-	29	29	-	-	-	1340	1340	
2011	0603	p	0	1	0	-	1	0	112	0	-	112
2011	0604	-	-	-	90	90	-	-	-	1096	1096	
2012	0601	p	0	0	0	80	80	10	0	0	2070	2080
2013	0606	-	-	-	84	84	-	-	-	2751	2751	
2013	0607	0	0	0	-	0	0	0	0	-	0	
2014												
2015	0525	-	-	-	72	72	-	-	-	2183	2183	
2015	0604	0	0	0	-	0	27	104	191	-	322	
2016	0526	-	-	-	79	79	-	-	-	3122	3122	
2016	0530	0	1	1	-	2	177	100	188	-	465	
2017	0601	2	1	0	-	3	227	54	107	-	388	
2017	0602	-	-	-	82	82	-	-	-	2213	2213	
2018	0528	-	-	-	54	54	-	-	-	2146	2146	
2018	0529	0	1	0	-	1	53	0	7	-	60	

Total:	2	36	947	1000	1985	1669	4596	13627	52809	72701
Moyenne :	0	1,83	37,8	29,1		67,3	222,1	533,0	1563,0	
Min :	0	0	0	0		0	0	0	138	
Max :	0	15	95	97		269	565	1187	2751	

Légende :

- * : Bien que présente dans les îles investiguées dès 1986, ce n'est qu'à partir de 1995 que nous avons procédé à l'inventaire systématique;
- ** : Dénombrement au télescope à partir de l'île # 3 ou, si impossible, à partir de la pointe Sud du quai de Ragueneau;
- *** : Les nids n'ont pas été activement recherchés et les valeurs entre parenthèses représentent le nombre d'individus sur l'eau (petit goéland);
- **** : Un nid a été inventorié et à l'approche de l'élève, la femelle a quitté le nid permettant ainsi de confirmer l'identité des œufs.
- Année :** -1986 à 1996 = Inventaire terrestre complet à l'aide d'une seule ligne d'inventaire mobile;
-1997 à 2015 = Inventaire terrestre complet, mais, dans le cas des îles de la Mine et La Boule, selon la technique des couloirs et des points de comptage;
- Île :** RB: Récif Boulay (archipel Les Trois Soeurs); LB: La Boule (archipel Les Trois Soeurs);
PB: Petite Boule (archipel Les Trois Soeurs); LM: Île de la Mine;
- c :** Année où fut effectué, en aspergeant les œufs avec de l'huile minérale "DAEDOLSS USP", un contrôle du cormoran à aigrettes;
- g :** Présence de 20 nids regroupés et occupés de goéland à bec cerclé le long du littoral Nord de l'île La Boule (seule présence dans l'île);
- p :** Indices qu'il y a eu présence d'un prédateur, probablement un renard roux, sur l'île La Boule durant la présente saison de reproduction.

rin, de petit pingouin, de mouette tridactyle et de bernache du Canada des principales îles de l'archipel de Ragueneau, 1986 à 2015.

EIDER À DUVET*					GRAND HÉRON			STERNE PIERREGARIN			PETIT PI
RB	PB	LB	LM	(total)	LB	LM**	(total)	#2	PB	(total)	LM***
-	-	-	-	0	-	19	19	-	-	0	0
-	-	-	-	0	0	-	0	6	0	6	-
-	-	-	-	0	-	12	12	-	-	0	0
-	-	-	-	0	0	-	0	3	-	3	-
-	-	-	-	0	-	31	31	-	-	0	0
-	-	-	-	0	3	-	3	34	0	34	-
-	-	-	-	0	-	31	31	0	-	0	0
-	-	-	-	0	0	-	0	-	0	0	-
-	-	-	-	0	-	31	31	0	-	0	0
-	-	-	121	121	1	14	15	0	-	0	0
-	-	-	63	63	-	22	22	0	-	0	0
-	106	130	-	236	3	-	3	-	0	0	-
91	-	252	261	604	1	24	25	0	0	0	0
135	105	609	-	849	0	-	0	-	0	0	-
-	-	-	568	568	-	20	20	0	-	0	0
96	9	573	-	678	0	-	0	-	8	8	-
-	-	-	713	713	-	13	13	0	-	0	0
187	41	78	-	306	0	-	0	-	0	0	-
-	-	-	1241	1241	-	16	16	16	-	16	0
-	-	-	672	672	-	13	13	0	-	0	0
98	132	677	-	907	0	-	0	-	0	0	-
77	145	773	-	995	0	-	0	-	0	0	-
-	-	-	764	764	-	4	4	0	-	0	0
71	103	801	-	975	0	-	0	-	0	0	-
-	-	-	808	808	-	4	4	0	-	0	0
-	-	-	422	422	-	3	3	0	-	0	0
61	90	765	-	916	0	-	0	-	0	0	-
-	-	-	932	932	-	0	0	0	-	0	0
-	-	1312	-	1312	0	-	0	-	-	0	-
69	157	784	-	1010	0	-	0	-	0	0	-
-	-	-	598	598	-	0	0	0	-	0	3
158	21	147	1387	1713	0	0	0	0	0	0	0
80	107	691	-	878	0	-	0	-	0	0	-
-	-	-	986	986	-	0	0	0	-	0	0
-	-	-	976	976	-	0	0	0	-	0	0
-	-	633	-	633	0	-	0	-	-	0	-
-	-	695	-	695	0	-	0	-	-	0	-
-	-	-	714	714	-	0	0	0	-	0	2
-	-	-	901	901	-	0	0	0	-	0	4
-	-	-	586	586	-	0	0	0	-	0	3
106	111	693	-	910	-	0	0	0	0	0	0
-	-	-	607	607	-	0	0	0	-	0	3
128	133	41	-	302	0	-	0	-	0	0	-
-	-	-	960	960	-	0	0	0	-	0	0
177	3	0	886	1066	0	0	0	0	-	0	0
-	-	-	884	884	-	0	0	0	-	0	0
143	50	281	-	474	0	-	0	-	0	0	-
-	-	-	659	659	-	0	0	-	-	0	2
143	65	566	-	774	0	-	0	-	0	0	-
-	-	-	488	488	-	0	0	-	-	0	0
135	97	643	-	875	0	-	0	-	0	0	-
106	89	709	-	904	0	-	0	-	0	0	-
-	-	-	600	600	-	0	0	-	-	0	0
-	-	-	450	450	-	0	0	-	-	0	0
101	74	544	-	719	0	-	0	-	0	0	-

2162	1638	12397	18247	34444	8	257	265	59	8	67	17
113,8	86,1	525,1	726,5		0,3	8,9		2,1	0,4		0,6
61	3	0	63		0	0		0	0		0
187	157	1312	1387		3	31		34	8		4

matique des nids de cette espèce;

pingouin), ou en vol (mouette tridactyle), en même temps à proximité de la zone de nidification, ce qui constitue donc des valeurs minimum

t strates (i.e. usage cordes de 30m)

es pour cette île et cette année d'investigation.

dans l'archipel (Bédard, 1995).

s l'archipel de 1986 à 2015).

luction.

NGOUIN		MOUETTE TRIDACTYLE			Bernache du Canada****		Total (ind.)
LM (mer)	(total)	LM***	LM (mer)	(total)	LB	LM	
		0			-	-	1377
		-			-	-	208
		0			-	-	1817
		-			-	-	313
		0			-	-	2316
		-			-	-	590
		0			-	-	2132
		-			-	-	1453
		0			-	-	2176
		0			-	-	481
		0			-	-	1336
		-			-	-	1635
		0			-	-	3811
		-			-	-	2203
		0			-	-	2191
		-			-	-	2172
		0			-	-	2234
		-			-	-	985
		0			-	-	3392
		0			-	-	2727
		-			-	-	1876
		-			-	-	2400
		0			-	-	2227
		-			-	-	1988
		0			-	-	2770
		0			-	-	1777
		-			-	-	2254
		0			-	-	3151
		-			-	-	2562
		-			-	-	1758
10	13	0			-	-	994
10	10	0			-	-	5121
-	-	-			-	-	1896
14	14	0			-	-	1698
15	15	0			-	-	2022
-	-	-			-	-	1601
-	-	-			-	-	1083
21	23	0			-	-	2340
30	34	0			-	-	2564
22	25	0			-	-	2004
28	28	0			-	-	1384
41	44	3			-	-	2020
-	-	-			-	-	415
47	47	2			-	-	2193
48	48	9			-	-	3274
48	48	3	16	19	-	-	3786
-	-	-	-	-	-	-	474
50	52	5	0	5	-	-	2971
-	-	-	-	-	1	-	1097
50	50	18	-	18	-	-	3689
-	0	-	-	-	-	-	1342
-	0	-	-	0	-	-	1295
49	49	37	0	37	-	-	2895
90	90	117	0	117	-	1	2651
-	0	-	-	0	1	-	781

573	590	194	16	79	2	1	3	109902
29,5		0,8	8,0		1,0	1,0		1985
10		0	0		1	0		208
50		9	16		1	0		5121

rs du nombre d'individus pour cette colonie;

Tableau 1

Dénombrement et composition des nids de bihoreau gris, de cormoran à aigrettes, d'eider à duvet, de grand héron, de mouette tridactyle et de petit pingouin des îles de la Mine, de la Boule, de la Petite boule et du Récif Boulay, archipel de Ragueneau, les 28 et 29 mai 2018.

ILE	BIHOREAU GRIS									CORMORAN À AIGRETTES									EIDER À DUVET									BERNACHE DU CANADA			PETIT PINGOUIN ^a	MOUETTE TRIDACTYLE~				
	N	NO	NOO	NOJ	NOOJ	NOV	NO?	NOP	NOI	N	NO	NOO	NOJ	NOOJ	NOV	NO?	NOP	NOI	N	NO	NOO	NOJ	NOOJ	NOV	NO?	NOP	NOI	NO	NOO	NOP	NO	NO	NOO	NOOJ	NOV	NO?
LES TROIS SŒURS :																																				
La Boule	N	0	0	0	0	0	0	0	0	10	7	0	0	0	7	0	0	3	545	544	502	0	2	1	5	34	1	1	0	1	0	0	0	0	0	0
	%	0	0	0	0	0	0	0	0	100	100	0	0	0	100	0	0	30	100	100	92,3	0	0,4	0,2	0,9	6,3	0,2	100	0	100	0	0	0	0	0	0
Petite Boule	N	1	1	1	0	0	0	0	0	1	0	0	0	0	0	0	0	1	74	74	70	0	0	0	0	4	0	0	0	0	0	0	0	0	0	0
	%	100	100	100	0	0	0	0	0	100	0	0	0	0	0	0	0	100	100	100	94,6	0	0	0	0	5,4	0	0	0	0	0	0	0	0	0	0
Récif Boulay	N	0	0	0	0	0	0	0	0	53	53	29	0	0	24	0	0	0	101	101	94	1	0	0	0	6	0	0	0	0	0	0	0	0	0	0
	%	0	0	0	0	0	0	0	0	100	100	54,7	0	0	45,3	0	0	0	100	100	93,1	1	0	0	0	5,9	0	0	0	0	0	0	0	0	0	0
Total :	N	1	1	1	0	0	0	0	0	64	60	29	0	0	31	0	0	4	720	719	666	1	2	1	5	44	1	1	0	1	0	0	0	0	0	0
	%	100	100	100	0	0	0	0	0	100	100	48,3	0	0	51,7	0	0	6	100	100	92,6	0,1	0,3	0,1	0,7	6,1	0,1	100	0	100	0	0	0	0	0	0
ÎLE DE LA MINE																																				
Sud	N	11	11	9	0	0	0	2	0	885	884	738	0	0	130	0	16	1	167	161	146	0	1	3	2	9	6	1	1	0	0	60	34	0	25	1
	%	100	100	81,8	0	0	0	18,2	0	100	100	83	0	0	14,7	0	1,8	0,1	100	100	91	0	0,6	1,9	1,2	5,6	3,6	100	100	0	0	100	56,7	0	41,7	1,7
Centre	N	43	42	32	0	0	2	8	1	1253	1252	1028	0	0	205	1	18	1	93	93	65	0	0	5	7	16	0	0	0	0	0	57	15	0	41	1
	%	100	100	76,2	0	0	4,8	19	2,3	100	100	82	0	0	16,4	0,1	1,4	0,1	100	100	69,9	0	0	5,4	8	17,2	0	0	0	0	0	100	26,3	0	71,9	1,8
Nord	N	1	1	1	0	0	0	0	0	10	10	8	0	0	2	0	0	0	201	196	176	0	0	1	1	18	5	0	0	0	0	0	0	0	0	0
	%	100	100	100	0	0	0	0	0	100	100	80	0	0	20	0	0	0	100	100	89,8	0	0	0,5	0,5	9,2	2,5	0	0	0	0	0	0	0	0	0
Total :	N	55	54	42	0	0	2	10	1	2148	2146	1774	0	0	337	1	34	2	461	450	387	0	1	9	10	43	11	1	1	0	0	117	49	0	66	2
	%	100	100	77,8	0	0	3,7	18,5	1,8	100	100	82,7	0	0	15,7	0,05	1,6	0,1	100	100	86	0	0,2	2	2,2	9,6	2,4	100	100	0	0	100	41,9	0	56,4	1,7
TOTAL :	N	56	55	43	0	0	2	10	1	2212	2206	1803	0	0	368	1	34	6	1181	1169	1053	1	3	10	15	87	12	2	1	1	0	117	49	0	66	2
	%	100	100	78,2	0	0	3,6	18,2	1,8	100	100	81,7	0	0	16,7	0,05	1,5	0,3	100	100	90,1	0,1	0,3	0,9	1,3	7,4	1	100	50	50	0	100	41,9	0	56,4	1,7

Légende

- ° : Dans le cas du petit pingouin, malgré nos inventaires terrestres qui n'ont pas permis la détection de nid occupé, car ces nids ne sont pas activement recherchés, question de difficulté d'accès et de limiter le dérangement, à partir du couloir # 1 de l'île de la Mine, nous avons observés, à un même moment, une bande entre 85 et 95 petits pingouins sur l'eau le long du littoral de la rive Est de l'île de la Mine;
- ~ : Dans le cas de la mouette tridactyle, malgré nos inventaires terrestres (NO = 117) et question de difficulté d'accès et de limiter le dérangement, à partir du couloir # 1 de l'île de la Mine, nous avons observés, en passant en embarcation, entre 130 et 150 nids (avec femelle dessus) sur la falaise de la rive Est de l'île de la Mine;
- ZONE :** Pour l'île de la Mine : Sud = strates de 1 à 11; Centre = 12 à 19; Nord = 20 à 22;
- N :** Effectif;
- NO :** Nid occupé (i.e. nid ayant certainement été fréquenté par un couple durant la présente période de nidification cela même si aucun œuf n'y a été pondu ou qu'aucun jeune n'y a été produit (Des Granges & Laporte, 1983)) : NO= NO? + NOO + NOJ + NOOJ + NOV + NOP;
- NOO :** Nid occupé avec seulement un ou des œuf (s) et excluant les NOP et NO?;
- NOJ :** Nid occupé avec seulement un ou des jeune (s) et excluant les NOP et NO?;
- NOOJ :** Nid occupé avec au moins un œuf et au moins un jeune, excluant les NOP et NO?;
- NOV :** Nid classé NO, mais vacant et excluant les NOP : A - sans contenu, car: A1- Les jeunes sont éclos et ont quittés le nid (ex. eider), souvent la présence de membranes et de fragments de coquilles en témoigne; A2- La ponte n'a pas débuté; B- avec contenu (œuf, jeune), sans vie et dont les indices (ex. œufs froids ponctués de débris sur la coquille, présence de membranes, etc.), corroborent que les jeunes ont quitté le nid (cas de l'eider) et/ou que le nid a été abandonné;
- NO? :** Nid classé occupé, mais dont on n'a pu voir la totalité, ce qui implique que son contenu a été altéré (ex. : au moins un œuf est cassé (dans ou près du nid) par un prédateur (généralement un goéland), présence d'épanchement d'albumine dans (ou à proximité) le nid sur le duvet et/ou fragments de coquilles);
- NOP :** Nid ayant été de toute évidence prédaté, en partie ou en totalité, ce qui implique que son contenu a été altéré (ex. au moins un œuf a été cassé dans (ou près du nid) par un prédateur (généralement un goéland), présence d'épanchement d'albumine dans (ou à proximité) le nid sur le duvet et/ou fragments de coquilles);
- NOI :** Nid inoccupé (i.e. contenu vide et il n'a pas été fréquenté durant la présente saison de reproduction, ex. : nid en mauvais état, nid non recouvert d'excréments)

Tableau 2

Caractérisation des nids actifs de bihoreau gris de l'île de la Mine, de la Boule, de la Petite Boule et du Récif Boulay de l'archipel de Ragueneau, les 28 et 29 mai 2018.

		NA						NOO		NOJ	
		N	Oeuf	Jeune				N	Oeuf	N	Jeune
				N	cuir	duvet	plume				
La Mine	N	52	161	0	0	0	0	42	130	0	0
	%			0	0	0	0	80,8	80,7	0	0
	Moy		3,1	0	0	0	0		3,1		0
	Min		1	0	0	0	0		1		0
	Max		8	0	0	0	0		8		0
La Boule	N	0	0	0	0	0	0	0	0	0	0
	%			0	0	0	0	0	0	0	0
	Moy		0	0	0	0	0		0		0
	Min		0	0	0	0	0		0		0
	Max		0	0	0	0	0		0		0
Petite Boule	N	1	3	0	0	0	0	1	3	0	0
	%			0	0	0	0	100	100	0	0
	Moy		3	0	0	0	0		3		0
	Min		3	0	0	0	0		3		0
	Max		3	0	0	0	0		3		0
Récif Boulay	N	0	0	0	0	0	0	0	0	0	0
	%			0	0	0	0	0	0	0	0
	Moy		0	0	0	0	0		0		0
	Min		0	0	0	0	0		0		0
	Max		0	0	0	0	0		0		0

Légende:

- N : Effectif (total des nids de type A, P et ? à l'annexe 1);
 NA : Nid actif;
 Œuf : Total d'œufs présent dans les nids de type A, P et ? de l'Annexe 1;
 NOO : Nid occupé avec seulement un ou des œuf (s) et excluant les NOP et NO?;
 NOJ : Nid occupé avec seulement un ou des jeune (s) et excluant les NOP et NO?;
 MOY : Moyenne;
 MIN : Minimum;
 MAX : Maximum;

Tableau 3 Caractérisation des nids actifs de cormoran à aigrettes de l'île de la Mine, la Boule, Petite Boule et Récif Boulay de l'archipel de Ragueneau, les 28 et 29 mai 2018.

		NA						NOO		NOJ	
		N	Oeuf	Jeune			N	Oeuf	N	Jeune	
				N	cuir	duvet					plume
La Mine	N	1809	4969	0	0	0	0	1774	4897	0	0
	%				0	0	0	98,1	98,6	0	0
	Moy		2,7	0	0	0	0		2,8		0
	Min		1	0	0	0	0		1		0
	Max		6	0	0	0	0		6		0
La Boule	N	0	0	0	0	0	0	0	0	0	0
	%				0	0	0	0	0	0	0
	Moy		0	0	0	0	0		0		0
	Min		0	0	0	0	0		0		0
	Max		0	0	0	0	0		0		0
Petite Boule	N	0	0	0	0	0	0	0	0	0	0
	%				0	0	0	0	0	0	0
	Moy		0	0	0	0	0		0		0
	Min		0	0	0	0	0		0		0
	Max		0	0	0	0	0		0		0
Récif Boulay	N	29	79	0	0	0	0	29	79	0	0
	%				0	0	0	100	100	0	0
	Moy		2,7	0	0	0	0		2,7		0
	Min		1	0	0	0	0		1		0
	Max		8	0	0	0	0		8		0

Légende:

- N : Effectif (total des nids de type A, P et ? à l'annexe 1);
- NA : Nid actif;
- Œuf : Total d'œufs présent dans les nids de type A, P et ? de l'Annexe 1;
- NOO : Nid occupé avec seulement un ou des œuf (s) et excluant les NOP et NO?;
- NOJ : Nid occupé avec seulement un ou des jeune (s) et excluant les NOP et NO?;
- MOY : Moyenne;
- MIN : Minimum;
- MAX : Maximum;

Tableau 4 Caractérisation des nids actifs d'eider à duvet des îles de la Mine, de la Boule, de la Petite Boule et du Récif Boulay de l'archipel de Ragueneau, les 28 et 29 mai 2018.

Île		NA						NOO		NOJ	
		N	Oeuf	Jeune				N	Oeuf	N	Jeune
				N	cuir	duvet	plume				
la Mine	N	441	1628	1	0	1	0	387	1446	0	0
	%				0	100	0	87,8	88,8	0	0
	Moy		3,7	0,0023	0	0,0023	0		3,7		0
	Min		1	1	0	1	0		1		0
	Max		10	1	0	1	0		8		0
La Boule	N	543	2231	7	0	7	0	502	2049	0	0
	%				0	100	0	92,4	91,8	0	0
	Moy		4,1	0,01	0	0,01	0		4,1		0
	Min		1	2	0	2	0		1		0
	Max		8	5	0	5	0		8		0
Petite Boule	N	74	318	0	0	0	0	70	306	0	0
	%				0	0	0	94,6	96,2	0	0
	Moy		4,3	0	0	0	0		4,4		0
	Min		2	0	0	0	0		2		0
	Max		8	0	0	0	0		8		0
Récif Boulay	N	101	435	4	0	4	0	94	407	1	4
	%				0	100	0	93,1	93,6	1	100
	Moy		4,3	0,04	0	0,04	0		4,3		4
	Min		2	4	0	4	0		2		4
	Max		7	4	0	4	0		8		4

Légende:

- N : Effectif (total des nids de type A, P et ? à l'annexe 1);
- NA : Nid actif;
- Œuf : Total d'œufs présent dans les nids de type A, P et ? de l'Annexe 1;
- NOO : Nid occupé avec seulement un ou des œuf (s) et excluant les NOP et NO?;
- NOJ : Nid occupé avec seulement un ou des jeune (s) et excluant les NOP et NO?;
- MOY : Moyenne;
- MIN : Minimum;
- MAX : Maximum;