

- Voyager 1 s'éloigne de Saturne D-4
- Appels au calme en Pologne D-18
- Coup d'Etat en Guinée-Bissau D-18

Abonnons-nous donc!
647-3333
LE SOLEIL

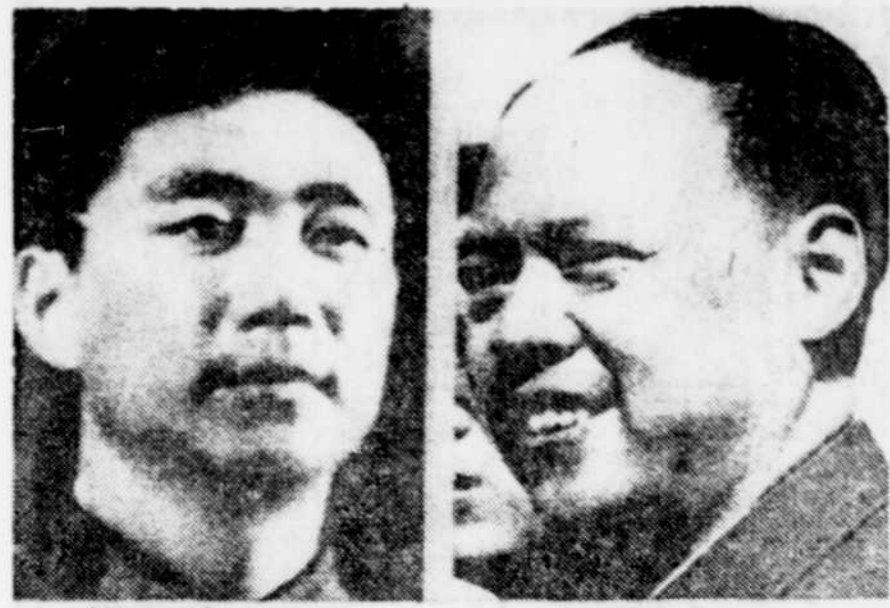

Wang Hung-wen



Yao Wen-yuan



Chiann China



Chang Chun Chiao

Les membres de la "bande des quatre" ont été accusés d'avoir persécuté près de 35.000 personnes, jusqu'à ce que mort s'ensuive. La "bande", dirigée par la veuve de Mao, doit subir son procès cette semaine.

35,000 morts au compte de la "bande des quatre"

PEKIN (d'après AFP et AP) — Jiang Qing, la veuve de Mao, et ses 9 coaccusés, vont répondre de la mort de 35.000 personnes au moins et des "persécutations" infligées à un demi-million de victimes, durant la révolution culturelle, au cours de leur procès qui pourrait s'ouvrir demain.

Treize chefs d'accusations supplémentaires, sur les 48 que cote l'acte d'accusation, ont été révélés par un communiqué officiel hier à Pékin. D'autres suivront aujourd'hui.

Sur toutes ces victimes, dont le nombre total n'a pas été précisé, 80.000 membres de l'armée populaire de libération ont été l'objet de "persécutations et coups montés" et 1.169 militaires en sont morts.

L'affaire la plus grave s'est produite en Mongolie intérieure, où 346.000 cadres et citoyens ont été soumis à des enquêtes et des critiques ou maltraités, et 16.222 personnes sont "mortes de persécutations", au moment où les leaders de la révolution culturelle cherchaient à démanteler un "soi-disant parti révolutionnaire du peuple de Mongolie intérieure", dont l'acte d'accusation nie l'existence.

L'expression chinoise "persécuter à mort" (Pohai Zhisi) recouvre à la fois les meurtres et les suicides, les morts par manque de soins médicaux et autres mauvais traitements.

Ces treize affaires "d'incitation à la violence" relèvent du deuxième

des quatre "crimes principaux" dont sont accusés les anciens leaders de la révolution culturelle, celui concernant les persécutations de cadres et de citoyens.

La vie privée de la veuve de Mao sera même évoquée plus ou moins directement, dans "l'affaire des lettres personnelles de Jiang Qing". Celle-ci avait ordonné, selon l'acte d'accusation, à une quarantaine de gardes rouges de mettre à sac les domiciles shanghaiens de plusieurs écrivains et artistes, dont l'acteur Shao Dan, décédé d'un cancer le mois dernier, pour récupérer ces lettres personnelles qui furent ensuite brûlées.

Zhang Chunqiao, l'un des membres de la "bande des quatre", se verra lui accusé d'avoir organisé, à Shanghai, un "service secret contre-révolutionnaire" durant la révolution culturelle.

Dans la province méridionale du Yunnan, la révolution culturelle aura fait au moins 14.000 morts accusés, par les dirigeants "gauchistes" qui vont être jugés à Pékin, d'être partisans de "l'agent ennemi Zhao Jianmin", l'un des dirigeants de la province.

Au Hebei, près de Pékin, 2.955 cadres sont morts des "persécutations" qui ont frappé 84.000 membres de l'appareil soupçonnés d'être "probablement" des agents du régime nationaliste du Kuomintang.

Ces épisodes de guerre civile incluent une bataille rangée entre

deux factions dans l'enceinte du siège des autorités provinciales du Shandong (est), au cours de laquelle 388 personnes ont été emprisonnées, un affrontement armé dans la rue Kangping à Shanghai, en décembre 1966, ayant fait 91 blessés et mutilés.

Enfin, les anciens dirigeants sont accusés d'avoir causé la mort de "nombreux" intellectuels, de Chinois

d'outre-mer et de personnalités des milieux non communistes.

Les six accusés proches du dauphin déchu de Mao, Lin Biao, répondront encore d'une tentative d'assassinat contre le chef du PCC, et les leaders de la "bande des quatre" d'une tentative d'insurrection armée à Shanghai. Les précisions sur ces deux chefs d'accusations n'ont pas encore été rendus publiques.

Reagan tient à ses projets sur le budget

LOS ANGELES (AFP) — Le président-élu Ronald Reagan a eu, hier, une réunion de travail avec un groupe de 14 experts économiques, réunis depuis vendredi à Los Angeles pour étudier ses propositions de réduction des dépenses fédérales et des taxes.

A l'issue de la réunion, M. Reagan et M. George Schulz, qui présidait le groupe, se sont refusés à fournir des détails précis sur les sujets abordés. "Nous allons faire ce que j'ai répété pendant toute ma campagne", a-t-il déclaré au président-élu. "Ces plans sont destinés à être appliqués pour réduire le coût du gouvernement et le fardeau supporté par la population, et pour gagner une prospérité qui sera partagée par tous", a-t-il ajouté.

Le programme économique de M. Reagan comprend notamment une réduction de 10 pour 100 des impôts fédéraux, étalée sur trois ans, et une réduction annuelle de 2 pour 100 du budget fédéral.

M. Schulz a indiqué pour sa part qu'en dépit de désaccords entre les économistes réunis à Los

Angeles, le groupe avait mis au point "une stratégie coordonnée". Il a déclaré "qu'il était douteux" que le budget américain 1982 soit en équilibre.

Il est cependant possible que l'équilibre soit trouvé en 1983, a-t-il ajouté. Au cours de sa campagne, M. Reagan avait promis qu'il équilibrerait le budget dans ces délais, et déclaré qu'il pensait même pouvoir le faire plus tôt, rappelle-t-on à Los Angeles.

M. Schulz a indiqué en outre que l'économie américaine était dans un état plus grave que ne l'indiquaient les récents rapports à ce sujet. "La situation dont va hériter le gouverneur (Reagan), a-t-il souligné, est très sombre. Le taux d'inflation est très élevé et le budget souffre d'une véritable hémorragie. S'il y a une reprise, elle est très légère", a-t-il conclu.

Aujourd'hui, M. Ronald Reagan doit se rendre à Washington où il rencontrera le président Jimmy Carter et les membres de son équipe de transition, ainsi que les chefs de file de la Chambre des représentants et du Sénat.

Moscou se montre hostile à une renégociation du traité SALT II

(D'après AFP) — Le Kremlin a officiellement fait savoir qu'il était hostile à une renégociation du traité "SALT II", comme l'a demandé le président-élu des Etats-Unis, M. Ronald Reagan, mais pour l'instant, les observateurs à Moscou n'y voient que la réaffirmation d'une position de principe.

Sortant d'un silence qu'ils s'étaient imposé pendant dix jours, les dirigeants soviétiques ont réagi avec mesure aux propos tenus par M. Reagan au cours de sa première conférence de presse, le 6 novembre.

Parlant à la télévision soviétique, M. Leonid Zamiatine, responsable de l'information internationale au comité central du PCUS, a affirmé, sans jamais citer le nom de Ronald Reagan, que les accords "SALT II" ne devaient pas être remis en question et que l'on ne pouvait envisager de "repartir à zéro".

Par ailleurs, selon M. Richard Allen, l'un des principaux conseillers de M. Reagan en matière de politique étrangère, le traité SALT II sur la limitation des armements stratégiques doit être amélioré, mais pas rejeté globalement.

Dans une interview publiée dans le dernier numéro du magazine "US News and World Report", M. Allen souligne que les Etats-Unis devraient conserver les aspects positifs de SALT II et tenter sur cette base d'aboutir à un meilleur

traité. "Il ne s'agit pas d'un choix entre garder ou rejeter SALT II, mais plutôt d'un choix entre un bon ou un mauvais SALT II", déclare le conseiller du futur président.

A. E. LE PAGE

Le nom qu'un ami recommande

A VENDRE

Boutique de fleurs et plantes
Banlieue de Québec
Comprenant bâtisse et terrain, logement de 4 1/2 pièces.
Clientèle de 12 ans bien établie
Robert Bilodeau
522-7041 651-5996

La pipe à papa

Une pipe droite à tuyau large et plat, qui a des airs de bonne famille. Elle se conforme aux plus belles traditions paternelles.

Tête fabriquée à la main en véritable bruyère. Chaque pipe Paradis porte la signature de l'artisan \$28

Visitez notre kiosque au salon des artisans

916 av. Dosquet, Ste-Foy, QC G1V 3B6 653-9188

ANGELE BLANCHARD

Docteur en Optométrie
653-1969

Sur rendez-vous le jour et le soir

Examen de la vue, rééducation visuelle, optique (verres de contact, lunettes)

CLINIQUE OPTOMETRIQUE STE-FOY

950, de Bourgogne, Ste-Foy (Angle Duplessis et Quatre-Bourgeois)

Nous avons les mots qu'il faut pour vous donner la parole. Rapidement!

Nous n'irons pas par quatre chemins. Nous allons tout de suite vous apprendre mots, phrases, expressions essentielles. Une langue de tous les jours, des phrases simples et correctes. Puis, nous vous ferons penser dans cette nouvelle langue avec laquelle vous deviendrez vite familier. Prenez vite rendez-vous. La parole est à vous.

BERLITZ

500, Grande-Allée, Bureau: 109, Québec
Tél.: 529-6161

Immersion Totale® et leçons particulières. Service de traduction et d'interprétation. Les frais de tous les programmes sont déductibles de l'impôt.

*Berlitz et Immersion Totale® sont des marques déposées des Ecoles Berlitz - Langues vivantes du Canada Ltée. Permis de culture personnelle no 749585, ministère de l'Éducation du Québec.



VENTE AUX ENCHÈRES

DES COLIS POSTAUX NON-LIVRABLES ET NON-RÉCLAMÉS

DATES: les 9, 10 et 11 décembre 1980 à compter de 9h30

ENDROIT:

Hôtel Windsor
salon Versailles
1170, rue Peel
Montréal (Québec)
H3B 2T4

VENTE DES CATALOGUES:

À Montréal, au coût unitaire de \$4, les catalogues sont disponibles aux endroits suivants du 10 au 28 novembre inclusivement:

MAISON DE LA POSTE
640, rue Sainte-Catherine ouest
Montréal (Québec)
H3B 1G0

POINTE-CLAIRE/DORVAL
15, av. Donégani
Pointe-Claire (Québec)
H9R 2V0

SUCC. "K"
6700, rue Sherbrooke est
Montréal (Québec)
H1N 1E0

SUCC. SNOWDON
4944, boul. Décarie
Montréal (Québec)
H3X 2H0

SUCC. YOUVILLE
300, boul. Crémazie est
Montréal (Québec)
H2P 1E0

SUCC. CHOMEDEY
4440, boul. Samson
Chomedey (Québec)
H7W 2G0

Pour les clients de l'extérieur de Montréal seulement, des commandes postales seront acceptées sur réception de mandats-poste ou chèques visés au montant de \$4, émis au nom du Receveur général du Canada et expédiés à l'adresse suivante:

VENTE AUX ENCHÈRES

Direction des affaires publiques
Région postale du Québec
1550, boul. de Maison-neuve ouest
Montréal (Québec)
H3G 2H0

RÈGLEMENTS:

La marchandise achetée doit être emportée le même jour. Tous les colis doivent être payés comptant à l'achat. Le ministère des Postes décline toute responsabilité quant à la description et au contenu des colis. Les ventes sont finales, sans remboursement. Le commissaire-priseur se réserve le droit de combiner des lots. Il donnera priorité aux clients possédant un catalogue lors de l'admission.

COMMISSAIRE-PRISEUR
Bissell & Bissell Ltée

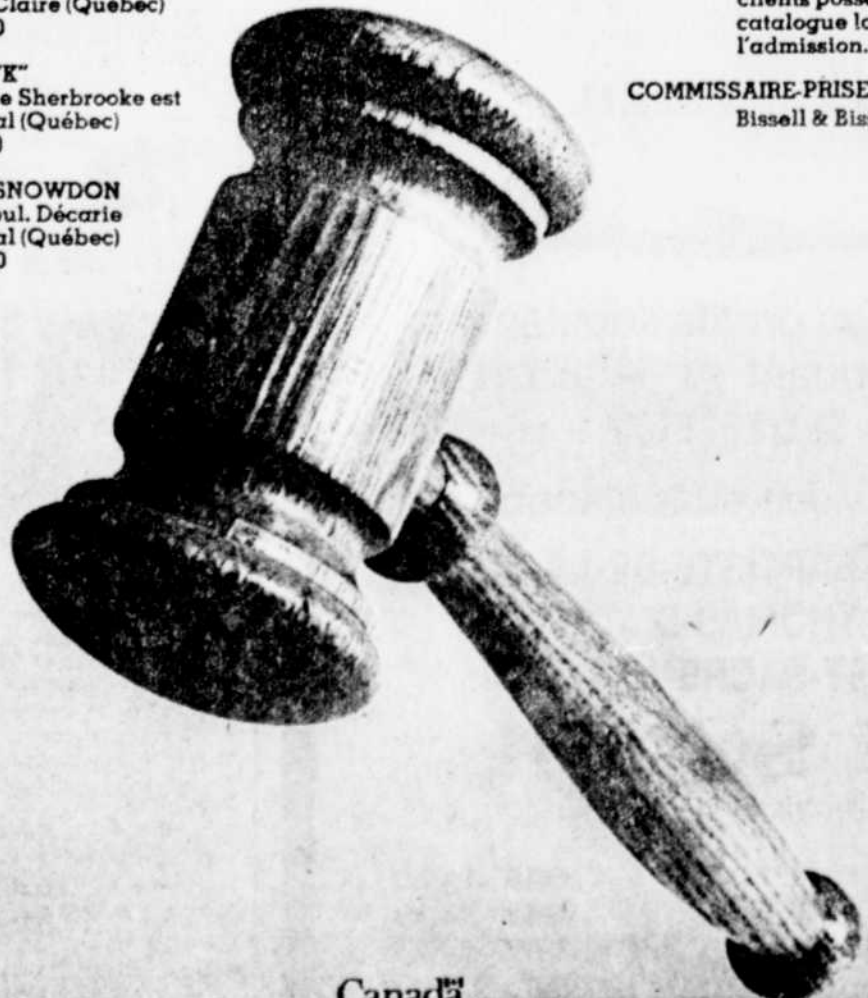

Canada

TRIUM

Jadis... c'était un centre commercial.



5555, 3^e avenue ouest, Charlesbourg

Abonnons-nous donc!
647-3333
LE SOLEIL

L'Alcan et l'hydro-électricité (1)

par Pierre PELCHAT

L'un des grands réseaux du monde

La région du Saguenay et Lac-Saint-Jean abrite l'un des plus grands réseaux hydro-électriques du monde. Les six centrales d'Aluminium du Canada Ltée et d'une société affiliée totalisent une puissance installée de 2.687.000 kW.

Le bassin hydrographique dont dépendent ces centrales s'étend sur 30.000 milles carrés, dans le Québec septentrional. Réservoir naturel, le lac Saint-Jean occupe 400.000 milles carrés.

Le réseau hydro-électrique peut être comparé à un escalier géant dont les premières marches

d'eau commencent aux réservoirs amont, à quelque 1.400 pieds au-dessus du niveau de la mer. La rivière Péribonka, affluent principal, alimente trois centrales avant que ses eaux ne se jettent dans le lac Saint-Jean. Au cours des 30 milles suivants, c'est-à-dire jusqu'à la centrale de Shipshaw ou la marée se fait déjà sentir, l'escalier mouvant s'abaisse de 320 pieds et fournit 1.552.000 kW par l'intermédiaire de trois autres centrales. Chaque pied cube d'eau fournit ainsi son énergie à l'ensemble du réseau.

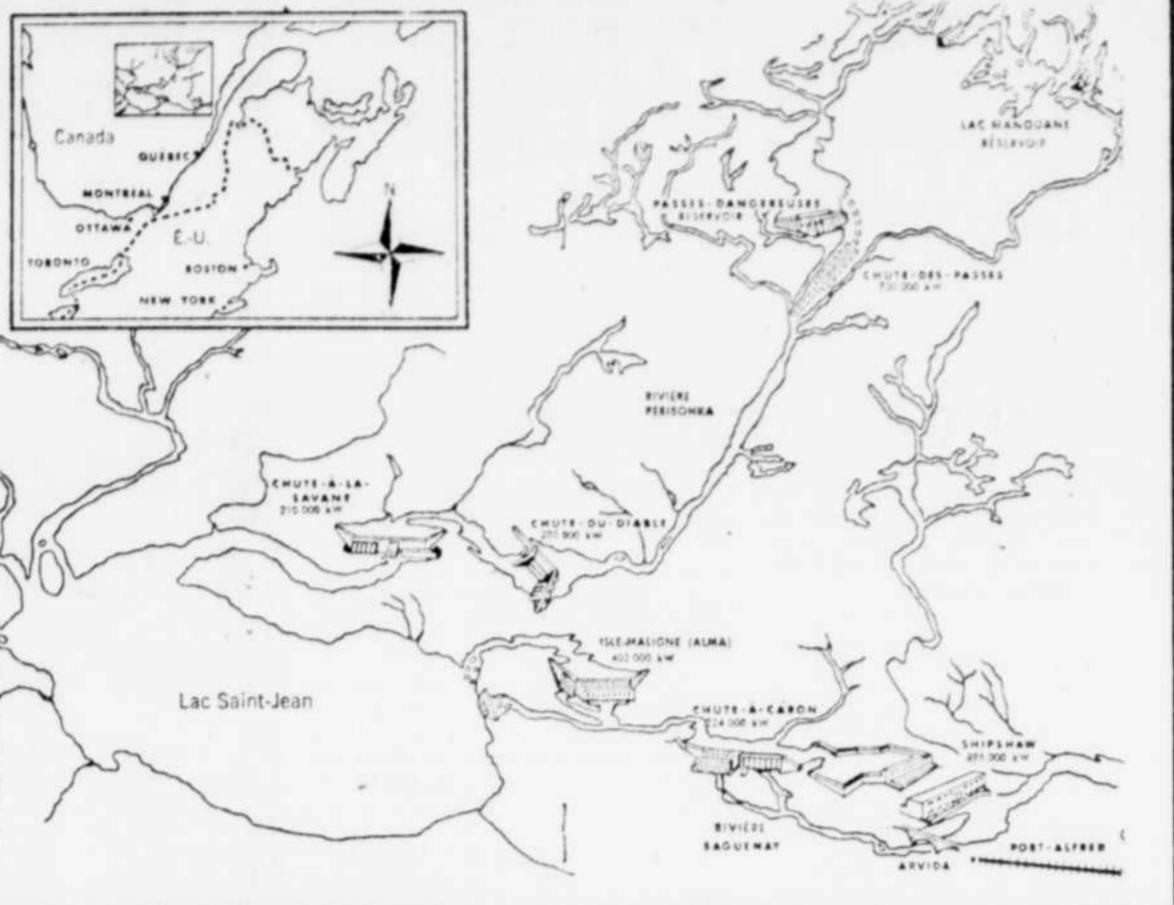

Multinationale au banc des accusés

par Pierre PELCHAT

Alcan pourrait faire plus pour accroître le niveau de transformation au Québec de sa production d'aluminium brut.

C'est la position défendue par le gouvernement québécois dans des documents qui ont servi à l'élaboration de la politique gouvernementale récemment annoncée en vue d'utiliser l'électricité pour augmenter les retombées économiques des gros consommateurs industriels d'énergie électrique.

Dans un chapitre précisément sur les producteurs d'aluminium, on indique que "l'industrie québécoise n'a pas exploité à fond son potentiel

de transformation et n'a pas encore produit tous les bénéfices qu'il serait possible d'en attendre pour le développement industriel du Québec".

Plus loin, la multinationale de l'aluminium est carrément mise au banc des accusés. "Plusieurs sont d'avis que le Québec n'a pas obtenu de cette firme (Alcan) jusqu'à présent de retombées économiques suffisantes au niveau des activités de transformation", peut-on lire.

Ce débat n'est pas nouveau. Compte tenu de la crise de l'énergie qui s'est traduite par une explosion des prix du pétrole et des autres sources d'énergie, l'importance du sujet a pris de toutes nouvelles dimensions.

En effet, cette multinationale possède un avantage en or sur ses concurrents puisqu'elle produit l'électricité dont elle a besoin pour faire fonctionner ses usines d'électrolyse au Saguenay-Lac-Saint-Jean. Depuis 1926, Alcan a aménagé six centrales hydro-électriques sur le lit des rivières Péribonka et Saguenay dont la puissance installée atteint 2.687.000 kilowatts, soit l'équivalent d'environ 15 pour 100 de la puissance d'Hydro-Québec incluant Churchill Falls.

Alors que les autres gros consommateurs industriels doivent subir les hausses régulières des tarifs d'électricité, les dirigeants d'Alcan se frottent les mains en pensant que leur coût d'énergie va rester à un niveau dérisoire. Et cet écart ira en s'agrandissant avec les prochaines hausses du prix du pétrole. Si bien que cet avantage majeur se traduit déjà par plusieurs dizaines de millions de dollars par année et de plantureux profits.

A titre de comparaison, on estime que le coût de production de l'électricité de Churchill Falls dont l'aménagement remonte au milieu des années 60 est de 3 mills (millième de \$) par kilowatt-heure) alors que le coût prévu de la baie James est de 28 mills, 20 ans plus tard. On peut s'imaginer le coût de l'électricité pour des centrales aménagées dans les années 30 ou 40. En 1978, le tarif pour les consommateurs industriels "grande puissance" était de 12 mills.

"Malgré des frais de transport plus élevés en raison de sa localisation éloignée des matières premières et des marchés, l'entreprise profite néanmoins d'une rente qui devrait d'ailleurs aller en augmentant."

Peu de transformation

C'est ce qui amène à nouveau plusieurs personnes à se demander si Alcan ne pourrait pas transformer encore plus sa production d'aluminium brut au Québec compte tenu de son avantage énergétique qu'elle tire de la force hydraulique des rivières. Plusieurs économistes et politiciens n'ont-ils pas claironné que le développement économique de la province devait passer par une transformation accrue de nos richesses naturelles?

Essentiellement, Alcan est un producteur de lingots dont les trois quarts de la production sont vendus hors Québec sans transformation supplémentaire.

"En 1974, écrivent les auteurs du rapport gouvernemental, l'industrie québécoise de la fonte et de l'affinage de l'aluminium n'expédiait que 24 pour 100 de sa production aux autres secteurs productifs québécois comparativement à 94 pour 100 pour cette même industrie aux Etats-Unis."

Contraintes

Tout en jetant le blâme sur la multinationale, le document gouvernemental prend bien garde de ne pas minimiser les difficultés qui freinent le développement d'une industrie de transformation de l'aluminium au Québec.

"Pour ce qui est de la transformation de l'aluminium en produits finis ou semi-finis, la localisation se fait surtout en fonction des marchés. La réparation internationale de la transformation est aussi largement déterminée par les politiques protectionnistes des pays industrialisés et par l'action des firmes multinationales qui se partagent le marché mondial", admet-on.

Il n'y a pas que le Québec qui cherche à transformer ses richesses naturelles ou du moins prendre avantage de la forte disponibilité pour augmenter les retombées économiques de la production d'aluminium. Certains pays exigent maintenant que la bauxite soit transformée en alumine sur place au lieu d'être exportée à l'état brut.

Une question de ressources disponibles

C'est avant tout la disponibilité de ressources hydro-électriques qui a incité Alcan à s'établir dans la région du Saguenay-Lac-Saint-Jean.

Le bassin hydrographique de cette région dont dépendent les six centrales d'Alcan couvre une superficie de 30.000 milles carrés et alimente l'un des plus grands réseaux hydro-électriques du monde.

Pour apprivoiser cette force de la nature, on

a eu besoin de trois grands réservoirs, le premier étant le lac Saint-Jean. Les deux autres ont été aménagés par les ingénieurs d'Alcan au lac Manouane sur la rivière du même nom et aux Passes-Dan-

gères sur la rivière Péribonka.

Ces trois grandes étendues d'eau servent à emmagasiner l'eau des crues saisonnières et permettent de régulariser le débit d'eau afin d'assurer le fonctionnement continu des turbines.

La première centrale a été aménagée à l'Isle-Maligne (Alma) à la sortie du lac Saint-Jean avec une puissance installée de 402.000 kw. Les travaux de construction prirent fin en 1926.

Par la suite, on aménagea deux centrales en aval de l'Isle-Maligne sur le Saguenay. Il s'agit de la centrale à la Chute-à-Caron terminée en 1931 et celle

de Shipshaw qui fut achevée en 1943. Leur puissance respective est de 224.000 kilowatts et de 896.000 kilowatts. Les génératrices de Shipshaw alimentent les usines d'électrolyse d'Arvida.

Par la suite, Alcan se tourna vers la rivière Péribonka qui est le principal titulaire du lac Saint-Jean. Avec un marché de l'aluminium en pleine expansion, deux centrales jumelles de 205.000 et de 210.000 kilowatts furent construites sur le cours inférieur de la Péribonka. Les centrales Chute-du-Diable et Chute-à-la-Savane ont

été les premières au Canada à avoir été aménagées en partie à ciel ouvert.

La dernière-née des centrales d'Alcan est celle de la Chute-des-Passes sur la Péribonka dont la construction fut terminée en 1960. Juste avant que le gouvernement du Québec ne nationalise à la fin de 1962 les compagnies d'électricité. On confiait à ce moment un mandat exclusif à Hydro-Québec d'aménager tous les cours d'eau qui ne l'avaient pas encore été.

La nationalisation n'a pas touché les centrales d'Alcan.

Inter-Cité



Nicole Gagnon
P.H. Everell, président et directeur général d'Inter-Cité courtier en immobilier, annonce la nomination de Madame Nicole Gagnon à titre de directrice des ventes au bureau de la compagnie à Charlesbourg.

Madame Gagnon compte plusieurs années d'expérience dans le domaine immobilier, ayant œuvré à titre de directeur des ventes dans une compagnie de Fiducie. Elle est aussi présidente de la Chambre d'Immobilier de Québec.

Madame Gagnon sera un apport précieux à l'expansion que connaît Inter-Cité.

NDLR

Des circonstances techniques momentanées interdisent la publication aujourd'hui, comme à tous les lundis, de la chronique "L'entreprise" de notre collaborateur Pierre Mantha. Celle-ci sera publiée dans une édition ultérieure du SOLEIL. Nous nous excusons.

Abandon du code anti-corrosion ?



Benoit Desrosiers
Mme Judith Tremblay, présidente de l'Association de paralysie cérébrale chapitre de Québec, a le plaisir d'annoncer la nomination de Monsieur Benoit Desrosiers à titre de Président du Téléthon 1981 pour la région de Québec. Monsieur Desrosiers est directeur-plans, devis et lignes chez Bell Canada.

Le dollar fluctue à Tokyo

TOKYO (AFP) — Le dollar américain valait 214,30 yen, ce matin, à l'ouverture de la bourse de Tokyo. Il valait 212,65 yen à la fermeture de la bourse, vendredi. La valeur du dollar était de 213,90 yen, ce matin, un peu plus tard dans la journée.

Le tarif sera un problème de second ordre

Malgré l'éloignement de la matière première et des marchés, l'électricité demeure le facteur le plus important quand vient le temps d'implanter une usine.

Selon les prévisions gouvernementales, le Québec disposera d'un surplus d'électricité atteignant 2.200 mégawatts d'ici la fin de 1985, ce qui serait suffisant pour faire fonctionner six usines d'électrolyse.

A une époque où la sécurité des approvisionnements énergétiques est de plus en plus menacée, le Québec est en position de force. "Même si le prix de l'électricité augmentait substantiellement dans les prochaines années, ce ne sera plus tellement le prix du kilowatt-heure mais plutôt la disponibilité assurée de l'électricité qui sera désormais l'avantage comparatif déterminant pour le Québec", indique la politique gouvernementale.

En plus, on croit que la transformation de l'aluminium au Québec sera grandement aidée par le développement de nouvelles technologies à partir du métal en fusion dont la coulée en continue. Ce facteur est l'élément clé pour attirer GM à implanter une fonderie de pièces d'automobiles au Québec.

Impact économique

Le Québec a tout intérêt à voir se développer une industrie de production et de transformation de l'aluminium. Ce secteur est fort créateur d'emplois, paye des salaires plus élevés que la moyenne des entreprises manufacturières et contribue pour beaucoup au volume des exportations québécoises.

D'autant plus que ce secteur a connu une productivité supérieure entre 1961 et 1975 par rapport à la moyenne québécoise et à la productivité du secteur manufacturier ontarien. Les salaires ont également augmenté plus rapidement au Québec. En 1977, la fonte et l'affinage d'aluminium occupaient quelque 11.600 travailleurs.

Et il ne faut pas oublier que la place de ce secteur industriel est beaucoup plus importante dans l'économie du Québec comparativement à l'Ontario et aux Etats-Unis.

Quant à la transformation, on pense que les dernières négociations du GATT (accord gé-

Les annonces classées,
un supermarché
de bonnes affaires!
LE SOLEIL
647-3311

camelots demandés

étudiants / étudiantes

LE SOLEIL

Faites des profits substantiels en distribuant **LE SOLEIL** à STE-FOY

Quelques secteurs disponibles:
ST-JEAN-BAPTISTE-DE-LA-SALLE
ST-THOMAS-D'AQUIN
ST-SACREMENT

LE SOLEIL
division du tirage

Entre 8h30 et 16h30 **647-3473**
De 16h30 à 19h30 **647-3333**
Le samedi de 9h à 13h **647-3333**

FÉDÉRATION DE L'INFORMATIQUE DU QUÉBEC INC.

Monsieur Jacques Gagnon, Directeur, Bureau d'Études Réseaux de données, Groupe des Communications Informatiques, sera la conférence invitée de la Fédération de l'Informatique du Québec, Chapitre de Québec lors du souper conférence du 18 novembre 1980 à 17.00 hres à l'Hotel Carillon, 2800 boul. Laurier à Ste-Foy.

Sujet traité: Le réseau Datapac et son environnement.

R.S.V.P.: 418-627-0470

dépôts à terme

à l'intention exclusive de nos membres et aux adhérents éventuels

3 à 6 mois: 12%

Demandez nos taux offerts pour d'autres périodes

Aucuns frais de service.
(Montant minimal \$1 000)
Intérêts versés à l'échéance.

Institution inscrite à la Régie de l'Assurance-dépôts du Québec.

CAISSE D'ÉPARGNE ET D'ENTRAIDE ÉCONOMIQUE DE QUÉBEC
229 est, boul. Charest / 529-3353

BUREAUX A LOUER

2346, avenue Mont Thabor, Québec

1.500 pieds carrés
— air conditionné
— voûte
— cuisine
— terrain de stationnement

Pour informations: **681-7211**

Abandon du code anti-corrosion ?

OTTAWA (PC) — M. Geoff Scott, critique du parti conservateur des affaires des consommateurs, a affirmé avoir appris que les compagnies Ford, General Motors et Chrysler avaient décidé de ne plus se conformer, à partir de janvier au code anti-corrosion du gouvernement fédéral.

Le député Scott a déclaré que le ministre de la Consommation et des Corporations en avait été avisé vendredi.

Vieux journaux recyclés en papier journal

TORONTO (PC) — Plutôt que de destiner les vieux journaux à l'emballage des déchets, l'Ontario Paper Co. a eu l'idée toute simple de les reconverter... en papier journal.

Cette société a décidé de consacrer \$260 millions à la modernisation de ses installations de Thorold, en Ontario. L'usine de recyclage des vieux journaux devrait ouvrir ses portes en octobre prochain et, en 1984 elle devrait en traiter annuellement 100.000 tonnes.

Le recyclage est un sujet à l'ordre du jour chez tous les écologistes, inquiets de l'épuisement des forêts et des problèmes issus de la demande croissante de terrains destinés à l'enfouissement des déchets.

Comme l'explique John Davis, chargé du programme recyclage à l'Ontario Paper Co., celle-ci compte sur la coopération de la population pour le ramassage des vieux journaux dans un rayon de 400 km à par-

tir de l'usine. La société garantit un prix minimum de \$30 la tonne, mais il devrait monter vu que le coût du ramassage est à la hausse.

L'approvisionnement

Même si la technique du recyclage est connue depuis quelque temps, la société se trouve néanmoins devant un gros problème: l'approvisionnement en matières premières, c'est-à-dire en vieux journaux.

On estime que l'on pourrait récupérer chaque année 375.000 tonnes de vieux journaux en Ontario. A l'heure actuelle, 20 pour 100 seulement de ce tonnage est ramassé aux fins de recyclage.

Selon M. Davis, près de la moitié de ce pourcentage provient des imprimeries de journaux qui rejettent les déchets et le papier inutilisé en bout de rouleau. La se trouve donc beaucoup de papier prêt à être ré-

cupéré, à condition de s'en occuper.

Actuellement la plus grande partie du papier de recyclage sert à la fabrication du carton, lequel est transformé en produits tels que boîtes à oeufs et pots à fleurs.

L'expérience

Ainsi que le souligne M. Davis, en se fondant sur l'expérience de l'Europe et des Etats-Unis, où le recyclage est chose courante, il devrait être possible de récupérer en Ontario au moins 40 pour 100 des journaux de rebut.

Aux Etats-Unis, l'expérience montre que les écoliers sont les plus gros fournisseurs. Ils peuvent gagner beaucoup d'argent en demandant à leurs parents et voisins de conserver les vieux papiers. Il se trouve que les scouts et autres associations sont aussi de bons fournisseurs. Les gens ont compris qu'ils pouvaient gagner des sous en ven-

dant les rebuts plutôt que de les envoyer au dépotoir.

Le procédé

Une fois les déchets livrés à la papeterie de Thorold, ils sont déversés dans une grande trémie où l'eau les réduit en une pâte épaisse. On y ajoute ensuite des produits chimiques pour desencrer le papier puis on les mélange à de la pâte neuve provenant des arbres pour faire du papier journal frais.

On mélange une partie environ de pâte reconstituée avec trois parties de pâte neuve. Les résidus de l'opération de transformation, y compris l'encre, sont ensuite dirigés vers les dépotoirs municipaux.

La pâte à papier recyclée, précise M. Davis, est presque la même que celle produite à partir des arbres. Ce qui ne devrait donc pas modifier le prix du papier journal, qui se vend à l'heure actuelle environ \$460 la tonne.

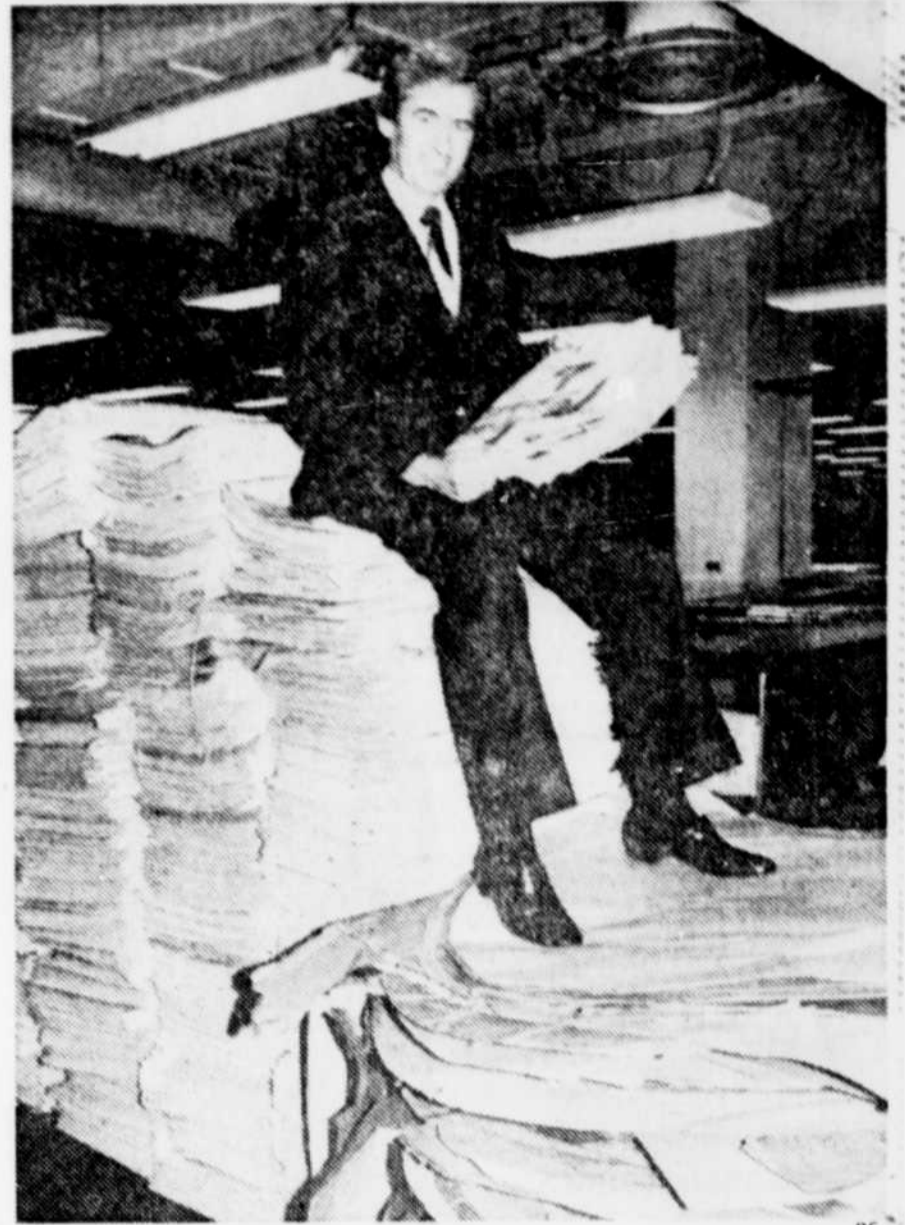

M. John Davis, l'un des dirigeants de Ontario Paper Co., est assis sur une pile de vieux exemplaires du Toronto Star qui serviront à refaire du papier neuf.

Importance accrue du pétrole algérien

par Magda EI SANGA

ALGER (AP) — La production de pétrole de l'Algérie qui n'occupe pas une place de premier plan sur le marché mondial, a pris une nouvelle importance depuis la fermeture des puits de pétrole en Irak et en Iran voici six semaines.

"Le marché est désormais en équilibre fragile et le pétrole algérien est devenu important", explique un spécialiste occidental des questions énergétiques.

Le pétrole et les industries qui s'y rattachent ont toujours été d'une importance majeure pour ce pays de 18 millions d'habitants, il est sa principale source de revenu et le premier employeur.

Les experts occidentaux en poste à Alger estiment que le rôle de l'Algérie en tant qu'exportateur de pétrole brut est appelé à décliner et que ce déclin a même déjà commencé. Mais ses réserves de gaz naturel placent l'Algérie en tête des pays exportateurs et fabricants de produits fins.

L'Algérie produit un million de

barils par jour, 50 millions de tonnes par an au prix de \$37 le baril.

"Le revenu pétrolier, dérivés inclus, constitue 50 pour 100 du budget algérien, pétrole et hydrocarbures et 96 pour 100 des exportations", explique René Forceville chargé des questions économiques à l'ambassade de France en Algérie.

Le vin, les dattes, les oranges et le liège constituent le reste des exportations, mais l'agriculture est dans son ensemble négligée et la production agricole diminue sans cesse.

Revenus

Selon M. Forceville, les exportations de pétrole et d'hydrocarbures ont rapporté à l'Algérie \$6,5 milliards. Les Etats-Unis sont le plus gros importateur de pétrole algérien et ils ont acheté plus de la moitié de la production algérienne de brut en 1979.

L'industrie du gaz et du pétrole est dominée par la Sonatrach (Société nationale pour la recherche, la production, le transport, la transformation et la commercialisation des hydrocarbures), qui emploie 87.000 ouvriers. La Sonatrach est une société d'Etat et contrôle l'en-

semble de l'industrie des hydrocarbures algériens, à l'exception de 20 pour 100 de la production de brut qui est encore sous le contrôle des compagnies étrangères.

"Alors que la production de pétrole décline, l'Algérie est actuellement le premier exportateur mondial de gaz naturel", estime un expert en énergie. Les réserves de gaz naturel de l'Algérie sont de l'ordre de 1.000 milliards de mètres cubes.

De nouvelles installations de liquéfaction de gaz naturel et un gazoduc vers l'Italie sont en cours de construction. Elles devraient permettre de porter les exportations à 43 milliards de mètres cubes par an à partir de 1985 et d'assurer un revenu annuel de plus de \$4 milliards.

Prix

Les exportations de gaz naturel liquéfié ont été de 11,8 milliards de mètres cubes en 1978 mais ont diminué cette année en raison d'un désaccord sur les prix intervenu entre l'Algérie et un gros client américain. Une des principales installations d'exploitation a arrêté sa production depuis le mois d'avril.

Les Algériens souhaitent augmenter le prix du gaz de la même manière que le pétrole et de manière paritaire par rapport au pétrole. Les Algériens considèrent que le prix de vente a été nettement sous-estimé dès le premier contrat.

Six méthanières spécialement construits pour le transport du gaz naturel liquéfié ayant coûté environ \$200 millions chacun, sont à quai en attendant que des décisions interviennent.

"Les mois de pourparlers ont entraîné une perte équivalente à 200.000 barils de pétrole par jour," déclare le même expert.

L'inquiétude pour l'avenir, la diminution des réserves de pétrole, une consommation locale de cinq millions de tonnes par an, et la nécessité croissante d'exporter pour se procurer des devises, ont amené l'Algérie à explorer les possibilités de l'énergie nucléaire.

Un comité interministériel pour les énergies de substitution vient d'être mis sur pied afin d'assurer la sauvegarde des énergies irremplaçables comme le gaz et le pétrole.

Une entreprise de Montréal tenterait d'acquérir le World Trade Center

MONTREAL (PC) — La société Trizec, qui constitue la plus grande entreprise de développement immobilier de la métropole, étudie la possibilité de présenter une offre d'achat pour le World Trade Center de New York, l'un des

plus gros gratte-ciel au monde.

Le vice-président de Trizec, M. John Meyer a déclaré que la compagnie n'avait pas encore présenté de soumission, mais que cette possibilité était soupesée avec beaucoup de sérieux. Il a expliqué que le

président de la société, M. Harold Milavsky, avait entrepris des discussions à ce sujet avec la Port Authority of New York and New Jersey, une entreprise étatique propriétaire du complexe qui compte 10 millions de pieds carrés d'espace utilisable.

Le centre comprend deux tours de 110 étages et quatre immeubles moins élevés.

Par comparaison, la Place Ville-Marie, qui, dans la métropole, appartient à Trizec compte 2,9 millions de pieds carrés de plancher.

Un porte-parole de

l'autorité portuaire new-yorkaise, M. Leon Katz, a toutefois affirmé que les soumissions ne seront acceptées tant et aussi longtemps qu'un groupe de travail ne proposera pas de façon détaillée pour effectuer une transaction. Il pourrait donc s'é-

couler des années avant que la transaction ait effectivement lieu.



CANADA

SÉNAT CHAMBRE DES COMMUNES COMITÉ MIXTE SPÉCIAL SUR LA CONSTITUTION DU CANADA

Le Comité mixte spécial du Sénat et de la Chambre des communes sur la Constitution du Canada tient présentement des séances pour examiner le document intitulé "Projet de résolution portant adresse commune à Sa Majesté la Reine concernant la Constitution du Canada", publié par le gouvernement du Canada le 2 octobre 1980.

Les individus et les organismes sont invités à faire parvenir leurs opinions par écrit, ou faire part de leur demande de comparaitre, aux cogreffiers du Comité, dans le plus bref délai possible, au plus tard le mardi 25 novembre 1980.

Les témoins invités à comparaitre devant le Comité seront choisis parmi ceux qui auront fait parvenir leurs opinions par écrit ou fait part de leur demande de comparaitre.

Tout mémoire, toute correspondance ou toute demande de renseignements devra être envoyée aux:

Cogreffiers,
Comité mixte spécial sur la Constitution du Canada,
Casier postal 1044,
Edifice du sud,
Edifices du Parlement,
Ottawa, Ontario,
K1A 0A7

Coprésidents,
Honorable sénateur Harry Hays, C.P.
M. Serge Joyal, député

SENATE HOUSE OF COMMONS SPECIAL JOINT COMMITTEE ON THE CONSTITUTION OF CANADA

The Special Joint Committee of the Senate and the House of Commons on the Constitution of Canada is holding meetings to consider the document entitled "Proposed Resolution for a Joint Address to Her Majesty the Queen respecting the Constitution of Canada", published by the Government of Canada on October 2, 1980.

Individuals and organizations are invited to forward written submissions, or requests to appear, to the Joint Clerks of the Committee, as soon as possible, but not later than Tuesday, November 25, 1980.

Witnesses invited to appear before the Committee will be chosen from among those who will make submissions or who have requested to be heard.

All briefs, correspondence or inquiries should be addressed to:

Joint Clerks,
Special Joint Committee on the Constitution of Canada,
Postal Box 1044,
South Block,
Parliament Buildings,
Ottawa, Ontario,
K1A 0A7

Joint Chairmen,
Honourable Senator Harry Hays, P.C.
Mr. Serge Joyal, M.P.

AVIS
AUX PETITES
ENTREPRISES
ET AUX MOINS
PETITES

L'argent ne fait pas toujours votre bonheur.

La Banque Fédérale de Développement a pour seul rôle de favoriser l'établissement ou le développement de votre entreprise.
Et nous savons que l'argent ne suffit pas toujours.
Il faut aussi le savoir-faire.

La gestion. Malgré de saines finances, votre entreprise peut avoir de sérieux problèmes de gestion de stocks, de comptabilité ou de promotion. Quels qu'ils soient, La Banque Fédérale de Développement peut vous aider à les résoudre. En effet, dans le cadre de notre service CASE, nous mettons à votre disposition plus de 2 000 conseillers, gens d'affaires avertis à la retraite. Pour un coût minime, l'un d'eux vous aidera à identifier vos problèmes et à y apporter des solutions. D'autre part, pour vous aider à développer vos compétences en gestion, nous vous offrons des conférences et des cours spécialisés. Enfin, chacune de nos succursales met à votre service une imposante documentation

sur la gestion ainsi que sur les programmes gouvernementaux d'aide aux entreprises. Ces services vous sont offerts que vous soyez emprunteur ou non. Servez-vous en donc!

L'argent. Par contre, si c'est de l'argent qu'il vous faut, nous sommes prêts à vous financer des sommes allant de quelques milliers à quelques centaines de milliers de dollars ou plus, et cela en un temps record! Ce financement se fait à des taux d'intérêt fixes ou flottants et se présente sous forme de prêt, de cautionnement, de participation au capital-action ou toute autre combinaison. Si vous avez une bonne idée qui paraît risquée aux autres, venez nous voir. Nous vous aiderons à percer.



LA BANQUE FÉDÉRALE
DE DÉVELOPPEMENT

Pour obtenir plus de renseignements, adressez-vous au: 925, chemin Saint-Louis, Québec G1S 1C1 (418) 681-6341 • 113, rue Saint-Georges ouest, Lévis G6V 4L2 (418) 837-0282 ou à l'une de nos autres succursales.

Voyager I en direction des confins du système solaire

(D'après UPI et AP) — La sonde américaine Voyager I a pris des photos sous des angles très grands de la planète Saturne, de ses anneaux et de ses satellites, hier, alors qu'elle s'éloignait de sa dernière étape avant de filer en direction des confins du système solaire.

Le vaisseau spatial voyageait à une vitesse de 56.000 kilomètres-heure, ont révélé les scientifiques du Jet Propulsion Laboratory, pendant qu'il prenait des photos des anneaux de la planète géante, y cherchant de nouveaux satellites.

A midi hier, Voyager I était à plus de 5 millions de kilomètres de Saturne. Selon le Dr

Edward Stone, un scientifique attaché à ce projet, Voyager I explore le côté caché de la planète. Le satellite a révélé que quelques-uns des anneaux de Saturne sont calmes tandis que les autres sont perturbés et dépendent non seulement de la force de gravitation de la planète mais aussi de l'influence de ses lunes.

Le volume des particules composant les anneaux est compris entre celles de la grosseur d'un micron et celles de rochers recouverts de glace atteignant un diamètre de 40 pieds.

Système solaire

L'histoire de l'origine du système solaire est

inscrite à la surface des petites lunes gelées de Saturne qui ont été craquelées, fissurées, crevassées et peut-être même brisées à cette époque, a déclaré un responsable du programme de Voyager.

Sur toutes les lunes sauf une qui ont été explorées la semaine dernière par Voyager I, "nous voyons clairement des objets qui datent du tout début de l'histoire du système solaire", a expliqué M. Eugène Shoemaker du Bureau géologique américain.

Certains cratères font penser que des collisions se sont produites avec de très gros météorites, si gros qu'il "est possible que les plus petites lunes aient subi des chocs qui les ont littéralement fait exploser. Elles ont pu éclater en pluie volante de rochers", qui se seraient ensuite effondrés sous l'influence de leur propre gravité pour reformer une lune craquelée.

La sonde spatiale a déjà étudié une demi-douzaine de 15 lunes connues de Saturne. Voyager II doit pro-

céder à de nouvelles observations lorsqu'il arrivera près de Saturne au mois d'août prochain.

Les plus petites lunes, bien différentes de Titan, le plus grand satellite de Saturne, sont recouvertes de "cratères enchevêtrés", certains produits par des chocs si violents que les surfaces gelées ont craqué comme des coquilles d'oeufs.

Enceladus

La seule exception est Enceladus, "avec sa surface assez lisse", et qui semble être restée pratiquement vierge de cratères.

"On peut penser que Enceladus est vraiment différente de ces autres planètes", a-t-il expliqué. Selon certains savants, Enceladus aurait pu être prise entre deux champs d'attraction de Saturne et d'une autre lune qui aurait créé de puissantes pulsions à l'intérieur de la planète. Ces forces auraient alors pu produire une chaleur suffisante pour faire fondre la surface glacée et détruire les cratères.

Les autres lunes glacées photographiées par Voyager I, Mimas, Tethys, Dione et Rhea, portent les traces de milliards d'années de chocs de météorites et de comètes.

Les diamètres des lunes sont compris entre 241 et 1.600 kilomètres. Selon M. Shoemaker, les satellites sont formés de glace et de rochers, qui ont pu se former comme des boules de rochers entourées d'eau gelée.

Sur Mimas, un cratère de 128 kilomètres de diamètre couvre près du quart de la surface de cette lune. Il a probablement été formé à la suite d'une collision, sur l'autre face de la lune, on peut voir des lignes "qui peuvent être assimilées à des fractures propagées à travers Mimas".

Sur Tethys, la présence d'un large canyon très profond de 800 kilomètres de long peut être associée à un grand cratère sur le côté opposé ou un choc à pratiquement "craqué le satellite" a ajouté M. Shoemaker.



Leo-Danal

les transparences qui dansent

Pour les soirs de fête, jouez le grand jeu dans cette robe délicate aux transparences discrètes. Imprimé de fleurs pâles sur fond noir, de 12 à 20

52.00

disponible à notre Salon Bleu

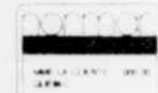

profitez aussi de notre plan mise de côté

• mail st-roch • place laurier • place fleur de lys • galeries chagnon

Marcel R. Larochelle
ASSUREUR-VIE
\$100.000 assurance temporaire renouvelable annuellement jusqu'à 70 ans. Prime annuelle initiale:
25 ans \$165 30 ans \$172 35 ans \$233
40 ans \$226 45 ans \$448 50 ans \$673
LA FAMILIALE, ASS-VIE — 653-4062
Représentants licenciés demandés

LA CLINIQUE BELLEMARE
ENR
SPÉCIALITÉ
VERRES DE CONTACT SOUPLES, RIGIDES
ÉDIFICE DU BOULEVARD
350, BOUL. CHAREST EST - QUÉBEC
529-9411

BOIS/MATÉRIAUX DE CONSTRUCTION
Faites-nous connaître vos quantités, nous vous ferons connaître nos prix.
BOMAT INC
Expert en approvisionnement
1212, ch. Industriel, Bemières - 831-4848

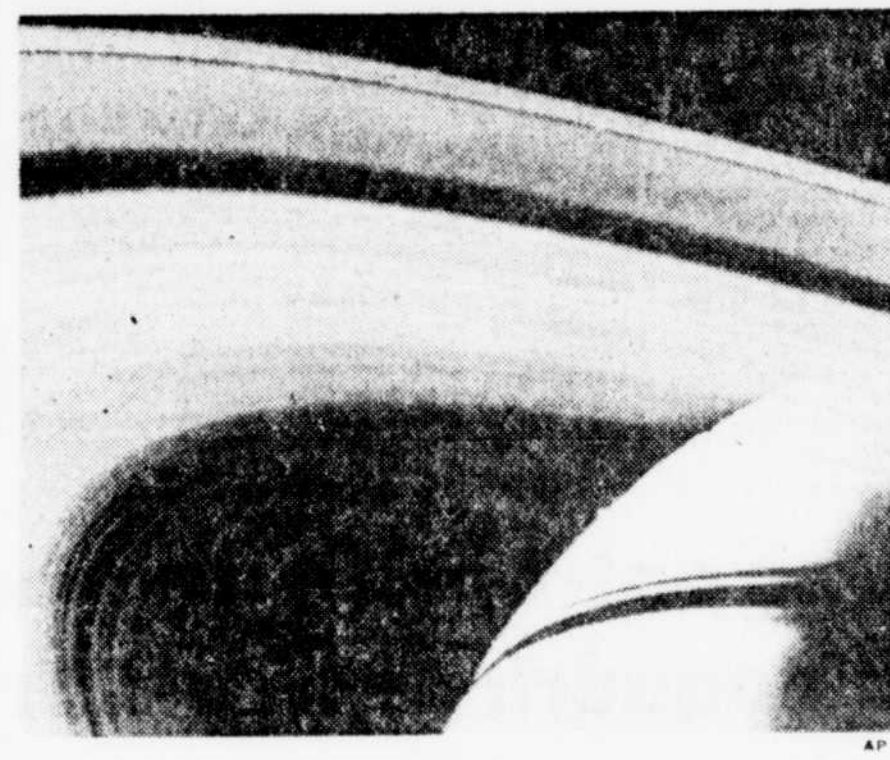

La surface brillante de la planète Saturne est nettement visible à travers ses anneaux. Cette photo a été prise par Voyager I alors qu'il se trouvait à 1.500.000 kilomètres de la planète géante.

PEANUTS

Eh bien, oiseau, je crains d'avoir à te dire que je n'ai aucune idée où on est...
Et je commence à avoir faim...
Tu sais ce que j'aimerais manger, là? Un gros morceau de gâteau aux anges!
"Glaçage sept minutes": 2 blancs d'oeufs non battus, 1 1/2 tasse sucre, 5 c. table eau froide, 1/8 c. thé de sel, 1/8 c. cr. de ta.

Dr BEAUDOC

C'est un risque immense qu'à pris votre père, Lise. Et malgré le fait qu'il prenne la mort un peu à la légère, je reconnais qu'il s'est conduit en père dévoué.
C'est certain. Mais il n'a pas réalisé que je préfère un père vivant et malade à un héros mort.
S'il s'en sort, c'en sera fini de sa carrière de policier. Il le sait. Et il devra vivre plus sagement.
Chargez-vous de sa santé, moi je me charge du restel.

MUTT et JEFF

Mais, doc, je suis très malade.
Bon, qu'est-ce qui vous arrive?
Vous devriez le savoir! C'est vous, le docteur!
Non, il n'y a rien de malade, j'ai juste un mal de tête.
Pour moi vous êtes un fumiste! Vous ne pouvez pas demander de sortir la langue!
Pour ça vous voudriez me tirer la langue? Vous êtes fâché contre moi?
Mutt, va me chercher un docteur!

SOURIS MIQUETTE

TA NOUVELLE VOITURE D'OCCASION EST TRÈS BIEN, MICKEY!
NOUS ALLONS LE SAVOIR TOUT DE SUITE!
POLICE DE LA ROUTE VÉRIFICATION DES VOITURES
ELLE A ÉTÉ RECALÉE À TOUS LES EXAMENS!
VOITURES D'OCCASION
RÉCLAMATIONS

SCAMP

CHIC, SCAMP EST PARTI! VOILÀ MA CHANCE DE PRENDRE SON OS!
JE PARIE QU'IL DEMANDERA QUI LE LUI A ENLEVÉ!
AH, TU CROIS!

HAGAR L'HORRIBLE

Qu'est-ce qu'il fait là?
Il fait prendre une marche à sa mouffette apprivoisée.

BLONDINETTE

J'ai vu le plus beau pantalon chardal dans un magasin autour du monde mais je n'ai pas besoin d'un chardal neuf.
J'y ai pensé longtemps, mais j'ai finalement décidé que je n'avais pas besoin d'un chardal neuf.
Je n'arrête pas de me dire, je n'ai pas besoin d'un chardal neuf.
A la fin il a fallu que je me fasse violence pour aller acheter.

LES PIERRAFEU

Faut vraiment être en amour pour réussir ça!

le monde

"Chute" d'une ville en Iran

BEYROUTH (AP) — Le haut commandement irakien a annoncé hier la prise de la ville de Susangerd, à 48 kilomètres au sud d'Ahwaz, chef-lieu de la province pétrolière du Khouzistan. Selon un communiqué irakien, 430 défenseurs ont été tués dans des combats qui se sont déroulés de maison en maison.

L'agence officielle iranienne PARS a admis la perte de la partie orientale de la ville et a accusé l'ennemi d'utiliser des "bombes chimiques" pour "le massacre massif des habitants de Susangerd". Les Irakiens auraient également "violé et tué des jeunes filles" et ont "tiré à vue sur les soldats iraniens dans les rues".

La prise de Susangerd est la plus importante victoire remportée par les Irakiens depuis leur entrée dans Khorramchahr et leur siège d'Abadan, il y a trois semaines. Si elle est totale, elle devrait leur permettre d'atteindre Ahwaz, qui est reliée à Susangerd par une belle route.

Selon l'agence PARS, les défenseurs de Susangerd ont opposé une vive résistance à la progression des Irakiens. Plus d'un demi-millier de soldats irakiens ont été tués. Le communiqué irakien assure de son côté que les défenseurs de la ville ont fui "dans la panique" et que 30 gardiens de la révolution iraniens notamment se sont noyés dans une rivière alors qu'ils cherchaient à quitter la ville.

Le communiqué irakien fait également état de nouvelles attaques contre la raffinerie d'Abadan où cinq réservoirs de pétrole brut auraient été détruits. Sur l'ensemble du front, les pertes iraniennes seraient selon Bagdad de 482 morts contre six aux Irakiens. Le communiqué assure aussi que trois chasseurs-bombardiers iraniens ont été abattus au-dessus d'Abadan et que l'aviation irakienne a attaqué "des regroupements de chars ennemis" près d'Ahwaz, faisant d'importantes destructions.

Par ailleurs, on a annoncé de sources officielles au Koweït que des avions iraniens avaient tiré plusieurs roquettes en territoire koweïtien, à proximité de la frontière irakienne, et ce pour la deuxième fois depuis mercredi.

En Iran, le président Abolhassan Bani-Sadr est reparti hier pour le Khouzistan afin de s'informer de la situation. D'après l'agence PARS, M. Mohsen Rezaie, membre du conseil de commandement des gardes de la révolution, s'est entretenu de la situation de Susangerd avec l'ayatollah Khomeiny et a déclaré ensuite à la presse que l'ennemi y a commis "des crimes plus horribles que ceux de Hitler".

Mauvais garçon

MIAMI, Floride (AFP) — La police de Miami a actuellement sur les bras un cas difficile: une tentative de meurtre d'un garçonnet de 22 mois par son camarade de jeux, âgé de deux ans et demi.

Un porte-parole de la police de Miami a indiqué que le garçonnet, Brian Walters, a été hospitalisé dans le coma hier, souffrant d'une grave lésion cérébrale, après avoir été assommé à coups de vase en cristal par son aîné. La mère de ce dernier, à laquelle sa voisine avait confié la garde de Brian, a indiqué qu'à l'issue d'une absence de quelques instants, elle avait trouvé son fils à califourchon sur son petit camarade, lui martelant la tête avec le vase en répétant "méchant garçon, méchant garçon".

Elle a déclaré que son fils "n'était pas méchant, juste un peu violent".

PROFITEZ DES PRIX BRUNET

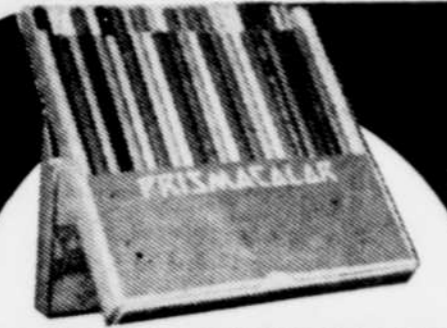
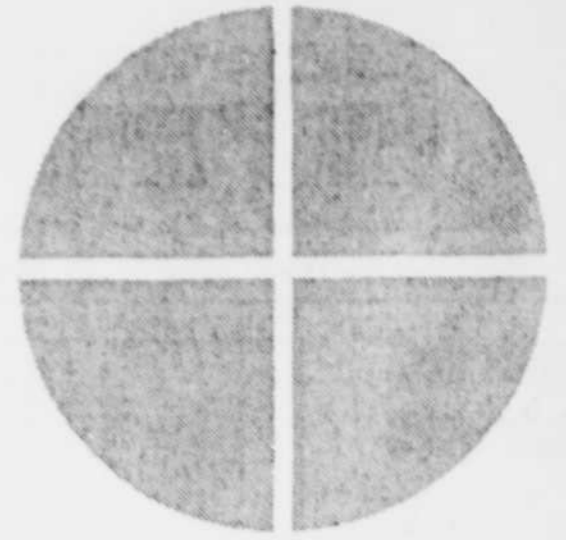

CRAYONS PRISMACOLOR
48 crayons couleurs asst avec étui. Sugg. 18 00
12⁹⁹
SUR PLACE



CHOCOLATS TRADITION
Chocolats Lowney 175 g, 6 variétés. Sugg. 1 49
.99
SUR PLACE

Remise postale de **\$300 maximum**

sur tout le papier d'emballage, les cartes et décorations de Noël achetées dans ce magasin avec trois de ces quatre produits.

Crest
CREST dentifrice
Rég. ou menthe 100 ml Sugg. 1.99
(Prix valide jusqu'au 22 novembre) **.99**
SUR PLACE

SCOPE
Rince-bouche 500 ml Sugg. 2.65
1 79
SUR PLACE

WONDRA
Lotion hydratante pour les mains 400 ml rég. ou herbal Sugg. 2.99
1 99
SUR PLACE

HEAD & SHOULDERS
Shampooing lotion 250 ml Sugg. 2.99
(Prix valide jusqu'au 22 novembre)
1 99
SUR PLACE



Régime d'amaigrissement
NUTRI-DIETE
20 substituts complets d'un repas Sugg. 13 95
9 89
SUR PLACE



FISHER PRICE
Casse-tête asst. modèle #550-C Sugg. 9 99
5 99
SUR PLACE

TIMEX
Montres asst pour homme, femme et enfant **ESCOMPTE 20%**

HORMODAUSSÉ
24 ampoules buvables vitamines & fer Sugg. 20.00
8 99
SUR PLACE

ENSEMBLE A SALADE
7 morceaux en bois #32-929 Sugg. 8.95
4 98
PRIX brunet

PICHENOLLE
Jeu tournant en bois #120 Sugg. 30 99
(Prix valide jusqu'au 22 novembre)
17 99
SUR PLACE

ANTIPHLOGISTINE-RUB
Onguent analgésique 120 ml Sugg. 3.49
2 29
SUR PLACE

BRIQUET BIC
2 briquets jetables avec coupon pour obtenir 1 briquet BIC pour 25 seulement Sugg. 2.98
1 79
SUR PLACE

CLOWN MUSICAL
18 pouces modèle #1388 Sugg. 9.49
5 99
SUR PLACE

LANIERE DE RILSAN
"Riffi" couleurs asst pour frictions. Sugg. 20.00
16 99
PRIX brunet

DOMINOS
Jeu no A-237 Sugg. 3.98
2 79
PRIX brunet

BRUT-33
Lotion après rasage 200 ml Sugg. 5.50
3 59
SUR PLACE

OLD SPICE
Ensemble #3384 comprenant désodorisant 75 g et lotion après rasage 125 ml Sugg. 7.90
5 99
SUR PLACE

CASSE-TETE
Modèles asst. pour enfants. Sugg. 2.09
1 59
PRIX brunet

L'OREAL
Shampooing colorant Excellence coul. asst Sugg. 4.45
3 49
SUR PLACE

BATTERIES MALLORY
#MN-1500-4 #MN-1300-4 MN-1400-4
3 29 3 99
SUR PLACE SUR PLACE

JEAN NATE
Cologne atomiseur 45 ml Sugg. 3.95
3 29
SUR PLACE

SAVON-DOUCHE
Savon avec cordon "Seringen" pour dame ou "Tabora" pour homme Sugg. 2.49
1 99
PRIX brunet

HOUBIGANT
Cologne Chantilly 85 ml Sugg. 3.50
2 99
SUR PLACE

BISCUITS
"Peek Freans" sablés au beurre 400 g Sugg. 2.49
2 29
PRIX brunet

LAMES SCHICK
5 lames double tranchant acier inoxydable Sugg. 1.35
.89
SUR PLACE

CENDRIER
Modèles asst. en grès, #00-492 Sugg. 2.98
1 59
PRIX brunet

CARTES A JOUER
"Congress" fini plastique avec étui. jeu simple jeu double
1 99 3 89
SUR PLACE SUR PLACE

MIROIR SUR PIED
Miroir double côté modèle 60-219 Sugg. 5.50
2 99
PRIX brunet

LIVRES LUCKY LUKE
Titres asst. Sugg. 5.95
4 79
PRIX brunet

TROUSSE DE VOYAGE
Trousse vide pour accessoires de voyage modèle #2700 ou 2701, brun ou noir, sugg. 10.00
6 49
SUR PLACE



LES PRIX SUR PLACE SONT EN VIGUEUR JUSQU'AU 29 NOVEMBRE 1980 OU JUSQU'AU 22 NOVEMBRE 1980 LORSQUE SPECIFIE. QUANTITES LIMITEES

LIVRAISON Ville et Banlieue

brunet ENR.

OUVERT LE SOIR jusqu'à 9 heures
DU LUNDI AU VENDREDI INCLUS
sauf à Place Laurier

- MAIL ST-ROCH QUEBEC 529-5741
- PLACE LAURIER STE-FOY 656-1712
- PLACE L'ORMIERE NEUFCHATEL 842-9221
- PLACE MONT-MARIE LEVIS-LAUZON 837-9363
- CARREFOUR CHARLESBOURG 623-1504

LE SOLEIL

HABITATION

Québec, lundi 17 novembre 1980

647-3311

pour vendre, louer ou acheter



LOGEMENTS
400 à 439

400 BANLIEUE

ANCIENNE LORETTE immeuble neuf, angle boulevard Hamel et Duplessis, 3 1/2 pièces, moderne, chauffage, éclairage, stationnement, libre premier novembre. 872-6544 677901

ANCIENNE LORETTE 4 1/2 pièces, chauffage, libre immédiatement à compter de \$300. 872-0143 entre 18h et 21h 671888

ANCIENNE LORETTE 2 1/2 pièces, chauffage, éclairage, libre immédiatement. \$275 mois. 831-5764. 665695

ANCIENNE LORETTE 3 1/2, 4 1/2, 5 1/2, près club de golf, libres immédiatement. 872-5948 665445

ANCIENNE LORETTE 2 1/2 pièces, chauffage, éclairage, stationnement, laVoyse sècheuse 872-7842. 671403

ANCIENNE LORETTE 3 1/2 pièces, chauffage, éclairage. 865789

ANGE GARDIEN 4 1/2, non chauffé. \$165 Tel 822-0295 674400

APPARTEMENT 3 1/2 pièces si désiré. 527-1871, 843-2013. 673004

AVENUE CLEMENT libre, 5 pièces, sous-louer jusqu'à mai, \$100, non chauffé, meuble si désiré. 663-9280. 676726

BEAUPRE 4 1/2, sous-louer, 1 mille Mont, piscine intérieure, \$247, soir 827-2692. 677291

CHARLESBOURG Loretteville, Beauport, Ste-Foy, pour informations 878-3111. 660643

LOGEMENT à louer 2 1/2 avec possibilité de travail, St-Pierre, Ile D'Orléans. 828-2732. 678107

ST-AUGUSTIN grand 5 1/2, dans duplex, foyer tapis, entrée lavasse, sècheuse, beaucoup de rangement \$415, tout compris. 878-3674, 694-0914. 676123

ST-AUGUSTIN 2 1/2, 1 1/2, meubles, chauffages, éclairage, salle de lavage. 878-2456. 663142

ST-TITE Des Caps, sous-louer, 3 1/2, chauffage, cave, \$140 mois, 1-823-2652. 679735

SUPERBES 3 1/2, 4 1/2 1 MOIS GRATUIT

529-0653, soir 628-6724, 623-5123 677397

VAL Belair, grand 2 1/2, tout inclus, meuble, stationnement, foyer, piscine extérieure. 842-7820. 671408

401 BEAUPORT

A BEAUPORT près Seigneuriale grand 2 1/2, meuble, tout inclus, \$135. 661-2470. 676274

A BEAUPORT 226 Delage, 3 1/2 pièces, chauffage, libre 1er février. 667-0861, 688-0031. 665072

A BEAUPORT 3 1/2 pièces tout compris. 667-1590, 681-8194. 671876

A CONSTATER grand 4 1/2 carré, peint, \$235, chauffage, eau chaude, stationnement, neige. 827-3389, 529-2994, code 1224. 678368

A louer, 2 mois gratuits
2 1/2 GIFFARD, près centre d'achats, chauffage, éclairage, eau chaude, meuble ou non. \$210 \$235 Jour 661-9338, soir 663-8092. 669634

A LOUER 3 1/2, 4 1/2, non meublé, bien situé, entrée lavasse, sècheuse, service complet, locataire de choix. 663-7156, 658-7373. 677742

A louer, 2 mois gratuits 4 1/2, près centre d'achats, chauffage, éclairage, eau chaude, stationnement \$265 Jour 661-9338, soir 663-8092. 669632

A sous-louer \$62 mois 3 1/2 pièces, cause départ, maladie. 661-9087. 676989

A SOUS-LOUER 5 1/2, tout compris, \$300. 667-7684. 679374

A VILLENEUVE rue Montreuil, 3 1/2, chauffages, éclairage, tout compris, libres immédiatement. \$220 à \$340. 663-8440, 872-8322. 666747

A VOIR magnifique 4 1/2, chauffage, éclairage, \$225, par mois, avant 18h30. 661-6494. 677723

401 BEAUPORT

BEAUPORT, 1 mois gratuit, libre immédiatement, 2 1/2, 3 1/2, chauffages, eau chaude, fournie, semi-meuble, stationnement, buanderie, piscine, prix raisonnable. 171 Seigneuriale. 661-5613, 828-2554. 681151

BEAUPORT

3 1/2, 4 1/2, 5 1/2 MEUBLES ou non, prix très avantageux, immédiatement, conciergerie, ascenseur, chauffage, garage, chauffage, 2455 Evangeline, app. 112, 663-1551, soir 667-1359. 681447

BEAUPORT, décembre, beau 3 1/2, meuble, chauffage, éclairage, propre, ensoleillé, vue fleurie, buanderie, piscine extérieure, stationnement. 656-1297. 681337

BEAUPORT 3 1/2, meuble, chauffage, propre, balcon, porte patio, stationnement, prise. 663-8319, 628-7381. 671923

BEAUPORT 2 mois gratuits, 3 1/2, meuble, libre immédiatement, M. Moquin. 522-6815, 643-8622. 676823

BEAUPORT, novembre, gratuit avec bonnes références, beau 4 1/2, chauffage, eau chaude, repeint, tapis neuf, stationnement. 667-8954. 681442

BEAUPORT, maison privée, 3 1/2, chauffage, éclairage, entrée sècheuse, laveuse, 1er décembre. 667-9928. 671573

BEAUPORT Seigneuriale, 2 1/2, 3 1/2, chauffages, meubles, 663-6640, 667-4631. 666434

BEAUPORT 2 1/2, 4 1/2, meubles ou non, chauffages, éclairage, eau chaude, stationnement. 667-5766. 79851

BEAUPORT 4 1/2, chauffage, eau chaude, stationnement. \$210. 661-6292. 674448

BEAUX 5 1/2, libres, chauffés, eau chaude, stationnement. 661-8396. 666436

BEAUPORT, sous-louer 4 1/2, très grand semi-meuble, avant 16 heures. 661-7861. 678883

BEAUPORT, condominium, 3 1/2, non meuble, golf, piscine. 658-7828. 672289

BEAUPORT 4 1/2, chauffage, stationnement, \$243, libre. 643-1312, 822-2865. 678439

BEAUPORT 3 1/2, semi-meuble, 661-7826. 671033

BEAUPORT à sous-louer grand 4 1/2, chauffage, 663-2260. 676070

COURVILLE, immédiatement, 4 1/2, chauffage, eau chaude, stationnement. 651-2461, 663-3286. 681474

COURVILLE \$250, chauffage, 5 1/2, très propre, stationnement. 661-6487. 679564

COURVILLE 3 logements neufs, louer, vendre, 4 1/2, 5 1/2, quartier résidentiel. 661-2189. 672531

COURVILLE, sous-louer 4 1/2, après 17h. 661-6267. 667452

BEAUPORT

Seigneuriale, 2 1/2, 3 1/2, chauffages, meubles, 663-6640, 667-4631. 666434

BEAUPORT 2 1/2, 4 1/2, meubles ou non, chauffages, éclairage, eau chaude, stationnement. 667-5766. 79851

BEAUPORT 4 1/2, chauffage, eau chaude, stationnement. \$210. 661-6292. 674448

BEAUX 5 1/2, libres, chauffés, eau chaude, stationnement. 661-8396. 666436

BEAUPORT, sous-louer 4 1/2, très grand semi-meuble, avant 16 heures. 661-7861. 678883

BEAUPORT, condominium, 3 1/2, non meuble, golf, piscine. 658-7828. 672289

BEAUPORT 4 1/2, chauffage, stationnement, \$243, libre. 643-1312, 822-2865. 678439

BEAUPORT 3 1/2, semi-meuble, 661-7826. 671033

BEAUPORT à sous-louer grand 4 1/2, chauffage, 663-2260. 676070

COURVILLE, immédiatement, 4 1/2, chauffage, eau chaude, stationnement. 651-2461, 663-3286. 681474

COURVILLE \$250, chauffage, 5 1/2, très propre, stationnement. 661-6487. 679564

COURVILLE 3 logements neufs, louer, vendre, 4 1/2, 5 1/2, quartier résidentiel. 661-2189. 672531

COURVILLE, sous-louer 4 1/2, après 17h. 661-6267. 667452

BEAUPORT

Seigneuriale, 2 1/2, 3 1/2, chauffages, meubles, 663-6640, 667-4631. 666434

BEAUPORT 2 1/2, 4 1/2, meubles ou non, chauffages, éclairage, eau chaude, stationnement. 667-5766. 79851

BEAUPORT 4 1/2, chauffage, eau chaude, stationnement. \$210. 661-6292. 674448

BEAUX 5 1/2, libres, chauffés, eau chaude, stationnement. 661-8396. 666436

BEAUPORT, sous-louer 4 1/2, très grand semi-meuble, avant 16 heures. 661-7861. 678883

BEAUPORT, condominium, 3 1/2, non meuble, golf, piscine. 658-7828. 672289

BEAUPORT 4 1/2, chauffage, stationnement, \$243, libre. 643-1312, 822-2865. 678439

BEAUPORT 3 1/2, semi-meuble, 661-7826. 671033

BEAUPORT à sous-louer grand 4 1/2, chauffage, 663-2260. 676070

COURVILLE, immédiatement, 4 1/2, chauffage, eau chaude, stationnement. 651-2461, 663-3286. 681474

COURVILLE \$250, chauffage, 5 1/2, très propre, stationnement. 661-6487. 679564

COURVILLE 3 logements neufs, louer, vendre, 4 1/2, 5 1/2, quartier résidentiel. 661-2189. 672531

COURVILLE, sous-louer 4 1/2, après 17h. 661-6267. 667452

402 CAP-ROUGE

3 1/2, 4 1/2, TOUT compris, près Campus St-Augustin, louer ou réserver immédiatement, 1 mois gratuit, avec bail d'un an. 872-8415, 871-6030. 668803

GIFFARD

3465-3475 PETITCLERC
3 1/2, MEUBLE, 4 1/2, tous services inclus. 667-8418, 663-6333, 661-7131. 678735

GIFFARD très beau, 4 1/2, neuf, tout compris. 661-9561. 674191

GIFFARD
3 1/2, très bien situé, meuble si désiré, prix avantageux, chauffage, eau chaude. 663-9079, 667-7066. 679807

GIFFARD, logement 4 1/2 pièces, chauffage, éclairage, libre 1er décembre. 663-2134. 671379

GIFFARD, grand 3 1/2 pièces, neuf, chauffage, éclairage, meuble ou non, stationnement. 661-9561. 674520

GIFFARD, 4 1/2, chauffage, renove, stationnements. \$220. 661-9083, 843-5396. 676188

GIFFARD 4 1/2, demi sous-sol, neuf, 2430 Chateaubriand. 527-3565. 677480

GIFFARD 2 1/2, meuble, chauffage, éclairage, récent. \$190. 828-9338. 676590

GIFFARD 3 1/2, meuble ou non, chauffage, éclairage, stationnement \$200 et plus. 661-8051. 674392

GIFFARD 3 1/2, meuble, chauffage, éclairage. 663-2792. 681436

GIFFARD 3 1/2, beau site idéal pour couple. 626-8961. 676963

GIFFARD

3465-3475 PETITCLERC
3 1/2, MEUBLE, 4 1/2, tous services inclus. 667-8418, 663-6333, 661-7131. 678735

GIFFARD très beau, 4 1/2, neuf, tout compris. 661-9561. 674191

GIFFARD
3 1/2, très bien situé, meuble si désiré, prix avantageux, chauffage, eau chaude. 663-9079, 667-7066. 679807

GIFFARD, logement 4 1/2 pièces, chauffage, éclairage, libre 1er décembre. 663-2134. 671379

GIFFARD, grand 3 1/2 pièces, neuf, chauffage, éclairage, meuble ou non, stationnement. 661-9561. 674520

GIFFARD, 4 1/2, chauffage, renove, stationnements. \$220. 661-9083, 843-5396. 676188

GIFFARD 4 1/2, demi sous-sol, neuf, 2430 Chateaubriand. 527-3565. 677480

GIFFARD 2 1/2, meuble, chauffage, éclairage, récent. \$190. 828-9338. 676590

GIFFARD 3 1/2, meuble ou non, chauffage, éclairage, stationnement \$200 et plus. 661-8051. 674392

GIFFARD 3 1/2, meuble, chauffage, éclairage. 663-2792. 681436

GIFFARD 3 1/2, beau site idéal pour couple. 626-8961. 676963

401 BEAUPORT

GIFFARD nord 5 1/2, neuf, libre. 2425 Chateaufort. 626-6682. 666457

PLACE EVANGELINE

1 1/2 à 5 1/2, MEUBLES ou non, piscine, ascenseur, conciergerie, garage, chauffage, 2455 Evangeline, app. 112, 663-1551, soir 667-1359. 681447

PRES boulevard de la Capitale, situé Giffard, 3 1/2, meuble, services fournis, conciergerie, \$230 mois. 663-2950, 849-2570. 674825

PRES hôpital Robert-Giffard, 4 1/2, semi-meuble si désiré. \$215. 663-7085, 688-1728. 671750

SEIGNEURIALE, immédiatement, 2 1/2, semi-meuble, services. 687-3192, 663-2804. 677352

STE-THERESE Liseux, 5 1/2, non chauffé, non éclairé. 667-8967. 678505

URGENT, faut sous-louer 4 1/2, chauffage, \$175, Ste-Thérèse de Liseux. 663-1271. 678060

VILLENEUVE, 2, meuble, 3 1/2, semi-meuble, 4 1/2, éclairé, prix avantageux, immédiatement. 663-3528. 671327

VILLENEUVE, 5 1/2, tout compris, libre 1er décembre, jour 667-0709, soir 961-8323. 676225

VILLENEUVE 4 1/2, meuble, 3 1/2, non meuble, neufs, non chauffés. 67-8967. 671944

VILLENEUVE, 4 1/2, meuble, près centre d'achats. 661-0076, 843-5249. 667304

708 BOUL. STE-ANNE

3 1/2, MEUBLES, immédiatement, 1 1/2, décembre, tous services inclus. 667-8418, 663-4799. 674442

4 1/2, PIECES, pas chauffage, Giffard. \$150, mois. 663-4476. 679587

3 COTE de Courville, 3 1/2, pièces, chauffage électrique, \$135 Yves Brûs. 822-0255, Fiducie Prêt Revenu, courtier. 871-5001. 675500

3 1/2 LIBRES

GIFFARD, meubles, chauffés, éclairés, 3385, Péticière, 201, 667-0169. 672581

3 1/2, MEUBLE, stationnement, tout compris. 667-7199. 676646

3 1/2, RENOVE, neuf, eau chaude, Pas chauffage. 663-7094. 679598

2 1/2, CHAUFFE, meuble, eau chaude, fournie, \$172 mois, libre immédiatement. 667-2710, 651-3138. 677192

2 1/2, LIBRE, neuf un mois gratuit. 661-3674. 670209

402 CAP-ROUGE

3 1/2, 4 1/2, TOUT compris, près Campus St-Augustin, louer ou réserver immédiatement, 1 mois gratuit, avec bail d'un an. 872-8415, 871-6030. 668803

403 CHAMPLAIN

ABORDABLE, 2 1/2, meuble ou semi, \$195 \$185, chauffage, éclairage, buanderie. 658-1631, 694-9757. 677382

A louer 2 1/2, meuble, chauffage, éclairage, quartier latin, rue St-Louis, libre 1er décembre. 692-1309, 824-4852. 678076

APPARTEMENTS et chambre à louer. 661-1975. 668497

BACHELOR \$150 mois, éclairage, chauffage, meuble, très beau site. 524-5473. 679304

COQUET 2 1/2, meuble, chauffage, éclairage, libre. 694-1033, 687-5881. 678011

COUILLARD, 2 1/2, 4 1/2, poêle, réfrigérateur, chauffés, eau chaude, propres, libres. \$175, \$360, 524-0134, 522-8569, 523-6485. 673022

DAUTEUIL 1 1/2, renove, meuble, chauffage, éclairage, libre. 626-9071. 678534

DAUTEUIL, 1 1/2, pièce, meubles, chauffés, \$185, libres. 628-0654. 674222

DECEMBRE, rue St-Louis, beau logement, entièrement meuble, propre, tranquille, chauffage, éclairage, \$185, centre. 656-1297, 825-2364. 674487

404 CHARLESBOURG

ABORDABLE, 3 1/2, très propre, chauffage, éclairage. 626-4718, 651-8209. 674360

ABORDABLE, spacieux, 4 1/2, dans maison en rangée, impeccable. 628-6483, 681-8194. 679619

ACCESSIBLE, 48ème Rue ouest, 3 1/2, décembre. 628-7864, 627-1906. 677477

A Charlesbourg, 3 1/2 pièces, meuble, tout compris, buanderie, 4ème Rue, est. 849-2058. 687733

403 CHAMPLAIN

EXCEPTIONNEL
1 1/2, 3 PIECES, meubles, chauffés, éclairés. 694-0834. 688287

GRAND 3 1/2, meuble, chauffage, tranquille. \$180. 692-1197, 694-1726. 677905

HALDIMAND, libre, 5 1/2, pièces, très luxueux. \$300. 681-3094. 672539

PLACE Royale, grand 7 1/2, premier décembre. 692-0908, 694-9887. 683300

PRES PALAIS JUSTICE

1 1/2, 2 1/2, RENOVES, chauffés, éclairés. 626-0644, 692-2169. 687386

QUARTIER LATIN
1 1/2, 2 1/2, 3 1/2, meubles, chauffés, éclairés, ascenseur, conciergerie, piscine, buanderie, très tranquille, près palais justice. 692-3807. 668187

QUARTIER Latin, 3 1/2, 4 1/2, semi-meubles ou non, chauffés, intercom. 651-6998. 673188

QUARTIER Latin, 3 1/2, semi-meuble, chauffage, \$200, libre décembre. 658-7700, 653-7332. 676191

QUARTIER Latin, grand 3 1/2, complètement renove. \$300. 626-3652. 679431

STE-FAMILLE, luxueux, grands 4 1/2, 5 1/2, entièrement renovés, pierre, foyer, tapis, chauffés, cuisine, frigo, terrasses, jardin, stationnements. 694-0997, 522-5470. 672457

STE-GENEVIEVE, 2 1/2, 1 1/2, renovés, chauffés, Ste-Ursule, 2 1/2, chauffés, éclairés, près Terrasse. 692-1493. 676914

SOUS-LOCATION ou location

premier décembre, 2 1/2, semi-meuble, \$230 par mois. 694-9934, 694-9181. 678370

STUDIO-atelier, renove, magnifique, vue fleurie, mur pierre, poutres, cuisine, salle de bains neufs, \$275, 692-0544. 677238

CHARLESBOURG ouest, 4 1/2, occasion

unique, demi-sous-sol, maison privée, terrain, entrée lavasse-sècheuse, \$280, mois tout compris. 627-1430. 681065

CHARLESBOURG
LIBRES, décembre, tout compris, 4 1/2, \$290 mois. 871-0662. 668737

CHARLESBOURG, 4 1/2, libre immédiatement, chauffage, stationnement. 628-8650. 665194

CHARLESBOURG, 3ème Avenue Ouest, 1 1/2, 4 1/2, 822-0749, 627-0311. 664472

CHARLESBOURG, grand 4 1/2, réparti sur 2 étages, plus sous-sol. 627-0710. 668667

CHARLESBOURG, 5ème rue ouest, 4 1/2, tout compris. 628-6942. 676608

CHARLESBOURG, neuf, 4 1/2, foyer, tapis, lave-vaisselle, non chauffé, janvier. \$340. 626-3732. 676164

CHARLESBOURG, grands 2 1/2, meubles, modernes, neufs. 627-4508. 676384

CHARLESBOURG, 4 1/2, neuf, sous-louer immédiatement. \$360. 667-6437. 671425

FACE Jadis, 310, 35ème rue ouest, 3 1/2, meubles, \$265, \$280, informations. 628-0854. 671947

GRANDS 2 1/2, meubles modernes neufs, chauffés, éclairés. 627-0059. 681355

GRANDS, beaux 2 1/2, 3 1/2, 4 1/2, immédiatement. 628-2657, 623-1701. 677190

GRAND 5 pièces, libre 1er février, \$355, tout compris. 627-1669. 674412

CHARLESBOURG

LIBRES, décembre, tout compris, 4 1/2, \$290 mois. 871-0662. 668737

CHARLESBOURG, 4 1/2, libre immédiatement, chauffage, stationnement. 628-8650. 665194

CHARLESBOURG, 3ème Avenue Ouest, 1 1/2, 4 1/2, 822-0749, 627-0311. 664472

CHARLESBOURG, grand 4 1/2, réparti sur 2 étages, plus sous-sol. 627-0710. 668667

CHARLESBOURG, 5ème rue ouest, 4 1/2, tout compris. 628-6942. 676608

CHARLESBOURG, neuf, 4 1/2, foyer, tapis, lave-vaisselle, non chauffé, janvier. \$340. 626-3732. 676164

CHARLESBOURG, grands 2 1/2, meubles, modernes, neufs. 627-4508. 676384

CHARLESBOURG, 4 1/2, neuf, sous-louer immédiatement. \$360. 667-6437. 671425

FACE Jadis, 310, 35ème rue ouest, 3 1/2, meubles, \$265, \$280, informations. 628-0854. 671947

GRANDS 2 1/2, meubles modernes neufs, chauffés, éclairés. 627-0059. 681355

GRANDS, beaux 2 1/2, 3 1/2, 4 1/2, immédiatement. 628-2657, 623-1701. 677190

GRAND 5 pièces, libre 1er février, \$355, tout compris. 627-1669. 674412

LA SEIGNEURIE HENRI-BOURASSA

LOGEMENTS modernes, 1 1/2, 2 1/2, 4 1/2, disponibles immédiatement, piscine et jacuzzi, meubles sur demande. 3310 Henri-Bourassa, app. 107. 627-2052. 667127

LE CHATEAU, 7650 avenue Trudelle, 4 1/2, poêle, réfrigérateur, stationnement, grand balcon, ascenseur, toutes dépenses incluses. 626-6333. 674508

LE 340, 55e RUE OUEST

3 1/2 pièces
logement témoin à visiter

- meublé ou semi-meublé, moderne, canadien, aussi non meublé
- chauffage, éclairage, tapis mur à mur
- entrée télécâble
- stationnement avec prise

626-7720 — 626-0550

404 CHARLESBOURG

A LOUER, Ste rue ouest, 3 1/2, meubles, moderne. \$225 4 1/2 \$275. 628-6042. 678354

A sous-louer, grand 3 1/2, chauffage, éclairage, avec stationnement, 40ème Rue Ouest. \$240 mois. 628-8020. 677142

LOGEMENTS suite

406 LES SAULES DUBERGER

SAULES, Place Costebelle, 1 mois gratuit, 3 1/2, 4 1/2, 5 1/2, \$220 à \$290, (excluant chauffage, électricité), stationnement extérieur, services conciergerie, piscine intérieure et extérieure, sauna, salle de réception. Pour informations et visites (bureau du 2275 Costebelle) 872-7836 677073

5 1/2 PLUS sous-sol fini, garage double, salle jeux, salles couture, lavage, bureau aménagé, atelier bricolage, départ, décembre, \$400, 522-0239 677182

4 1/2, TOUT compris, \$225, sous-sol, stationnement, 871-4356 679380

3 1/2 NON meublé, chauffé, éclairé, stationnement, 871-1348 679386

3 1/2, 4 1/2, NON meublés, tout compris, 872-5489, 872-5082 665731

3 1/2, 4 1/2, FACE centre d'achats Duberger, 683-5182 664863

2 1/2, 3 1/2, 4 1/2, MEUBLES ou non, libres immédiatement, chauffés, éclairés, eau chaude fournie, stationnement, piscine extérieure, près centre d'achats et écoles, circuit d'autobus, accès boulevard La Capitale. Pour visiter, lundi, vendredi, 9 à 21h 871-0062 664316

4 1/2, TOUT compris, \$225, sous-sol, stationnement, 871-4356 679380

3 1/2 NON meublé, chauffé, éclairé, stationnement, 871-1348 679386

3 1/2, 4 1/2, NON meublés, tout compris, 872-5489, 872-5082 665731

3 1/2, 4 1/2, FACE centre d'achats Duberger, 683-5182 664863

2 1/2, 3 1/2, 4 1/2, MEUBLES ou non, libres immédiatement, chauffés, éclairés, eau chaude fournie, stationnement, piscine extérieure, près centre d'achats et écoles, circuit d'autobus, accès boulevard La Capitale. Pour visiter, lundi, vendredi, 9 à 21h 871-0062 664316

4 1/2, TOUT compris, \$225, sous-sol, stationnement, 871-4356 679380

3 1/2 NON meublé, chauffé, éclairé, stationnement, 871-1348 679386

3 1/2, 4 1/2, NON meublés, tout compris, 872-5489, 872-5082 665731

3 1/2, 4 1/2, FACE centre d'achats Duberger, 683-5182 664863

2 1/2, 3 1/2, 4 1/2, MEUBLES ou non, libres immédiatement, chauffés, éclairés, eau chaude fournie, stationnement, piscine extérieure, près centre d'achats et écoles, circuit d'autobus, accès boulevard La Capitale. Pour visiter, lundi, vendredi, 9 à 21h 871-0062 664316

4 1/2, TOUT compris, \$225, sous-sol, stationnement, 871-4356 679380

3 1/2 NON meublé, chauffé, éclairé, stationnement, 871-1348 679386

3 1/2, 4 1/2, NON meublés, tout compris, 872-5489, 872-5082 665731

3 1/2, 4 1/2, FACE centre d'achats Duberger, 683-5182 664863

2 1/2, 3 1/2, 4 1/2, MEUBLES ou non, libres immédiatement, chauffés, éclairés, eau chaude fournie, stationnement, piscine extérieure, près centre d'achats et écoles, circuit d'autobus, accès boulevard La Capitale. Pour visiter, lundi, vendredi, 9 à 21h 871-0062 664316

4 1/2, TOUT compris, \$225, sous-sol, stationnement, 871-4356 679380

3 1/2 NON meublé, chauffé, éclairé, stationnement, 871-1348 679386

3 1/2, 4 1/2, NON meublés, tout compris, 872-5489, 872-5082 665731

3 1/2, 4 1/2, FACE centre d'achats Duberger, 683-5182 664863

2 1/2, 3 1/2, 4 1/2, MEUBLES ou non, libres immédiatement, chauffés, éclairés, eau chaude fournie, stationnement, piscine extérieure, près centre d'achats et écoles, circuit d'autobus, accès boulevard La Capitale. Pour visiter, lundi, vendredi, 9 à 21h 871-0062 664316

4 1/2, TOUT compris, \$225, sous-sol, stationnement, 871-4356 679380

3 1/2 NON meublé, chauffé, éclairé, stationnement, 871-1348 679386

3 1/2, 4 1/2, NON meublés, tout compris, 872-5489, 872-5082 665731

3 1/2, 4 1/2, FACE centre d'achats Duberger, 683-5182 664863

2 1/2, 3 1/2, 4 1/2, MEUBLES ou non, libres immédiatement, chauffés, éclairés, eau chaude fournie, stationnement, piscine extérieure, près centre d'achats et écoles, circuit d'autobus, accès boulevard La Capitale. Pour visiter, lundi, vendredi, 9 à 21h 871-0062 664316

4 1/2, TOUT compris, \$225, sous-sol, stationnement, 871-4356 679380

3 1/2 NON meublé, chauffé, éclairé, stationnement, 871-1348 679386

3 1/2, 4 1/2, NON meublés, tout compris, 872-5489, 872-5082 665731

3 1/2, 4 1/2, FACE centre d'achats Duberger, 683-5182 664863

2 1/2, 3 1/2, 4 1/2, MEUBLES ou non, libres immédiatement, chauffés, éclairés, eau chaude fournie, stationnement, piscine extérieure, près centre d'achats et écoles, circuit d'autobus, accès boulevard La Capitale. Pour visiter, lundi, vendredi, 9 à 21h 871-0062 664316

4 1/2, TOUT compris, \$225, sous-sol, stationnement, 871-4356 679380

3 1/2 NON meublé, chauffé, éclairé, stationnement, 871-1348 679386

3 1/2, 4 1/2, NON meublés, tout compris, 872-5489, 872-5082 665731

3 1/2, 4 1/2, FACE centre d'achats Duberger, 683-5182 664863

2 1/2, 3 1/2, 4 1/2, MEUBLES ou non, libres immédiatement, chauffés, éclairés, eau chaude fournie, stationnement, piscine extérieure, près centre d'achats et écoles, circuit d'autobus, accès boulevard La Capitale. Pour visiter, lundi, vendredi, 9 à 21h 871-0062 664316

4 1/2, TOUT compris, \$225, sous-sol, stationnement, 871-4356 679380

3 1/2 NON meublé, chauffé, éclairé, stationnement, 871-1348 679386

3 1/2, 4 1/2, NON meublés, tout compris, 872-5489, 872-5082 665731

3 1/2, 4 1/2, FACE centre d'achats Duberger, 683-5182 664863

2 1/2, 3 1/2, 4 1/2, MEUBLES ou non, libres immédiatement, chauffés, éclairés, eau chaude fournie, stationnement, piscine extérieure, près centre d'achats et écoles, circuit d'autobus, accès boulevard La Capitale. Pour visiter, lundi, vendredi, 9 à 21h 871-0062 664316

4 1/2, TOUT compris, \$225, sous-sol, stationnement, 871-4356 679380

3 1/2 NON meublé, chauffé, éclairé, stationnement, 871-1348 679386

3 1/2, 4 1/2, NON meublés, tout compris, 872-5489, 872-5082 665731

3 1/2, 4 1/2, FACE centre d'achats Duberger, 683-5182 664863

407 LIMOILOU

RUE Normandie, 3 1/2, chauffé, tapis, \$195, bail 529-7591 678034

ST-ALBERT, 5 1/2, chauffé, ensoleillé, stationnement premier étage, 2 balcons, immédiatement, 872-0467, 628-6360 671220

ST-ALBERT, 1 1/2, meublé, chauffé, stationnement, entrée seule, 623-3418 666067

ST-ALBERT, 3 1/2 meublé \$232, libre immédiatement, 626-9319 676893

ST-ALBERT, 3 1/2 non meublé \$200, libre novembre, 626-9319 668510

ST-ALBERT le-Grand, grand 4 1/2, chauffé, 627-3124 671506

ST-FIDÈLE, 5 1/2, chauffé, eau chaude, stationnement, libre 1er décembre, 522-6005 676781

ST-FIDÈLE, 3 1/2 pièces, chauffé, décembre, \$175, 871-0706 661070

ST-HONORE, 4 1/2 non chauffé, libre immédiatement, \$140, 628-1219 674763

STE-ODILE, grand 4 1/2, conventionnel, premier plancher, chauffé, eau chaude fournie, stationnement compris, \$240 par mois, urgent, 1er décembre, 628-8074 677466

STE-ODILE, 4 pièces, moderne, chauffé, eau chaude, stationnement, remise neuve, premier plancher, \$230 mois, libre 2 janvier, 849-2302 678435

STE-ODILE, 2 1/2, 4 1/2, chauffés, eau chaude, insonorisés, libres immédiatement, 628-1896, 628-0960, 688-1728 677309

STE-ODILE, 2 1/2, 3 1/2, 4 1/2, rue des Pins, Lilas, meubles à désirer, 103 des Peupliers Ouest 667534

STE-ODILE, 3 1/2, 4 1/2, 5 1/2, immédiatement, stationnement, 626-3318 667109

STE-ODILE, 2 1/2, 3 1/2, 4 1/2, rue des Pins, Lilas, meubles désiré, 626-5468, 628-2797 671169

STE-ODILE, à sous-louer, 4 1/2, piscine intérieure, tout compris, prix ridicule, 628-4224 681146

STE-ODILE, demi-sous-sol, 4 pièces plus chambre bains, rideaux et tapis inclus, 626-3756 679731

STE-ODILE, 4 1/2 chauffé, stationnement, propre, \$250, soir 628-2898 677845

STE-ODILE, grand 4 1/2 chauffé, stationnement, \$235, décembre, 627-3720 678073

STE-ODILE, 3 1/2, chauffé, tapis, libre, stationnement, 627-3297 679063

STE-ODILE, 2 1/2, 3 1/2, 4 1/2, meubles, libres, \$220, \$285, 623-5331 669589

SOUS-LOUER, 2 1/2, meublé, chauffé, 522-6363 soir 678516

ST-PASCAL, 4 1/2 et 5 1/2, PRIX SPECIAL, JOUR: 663-9077, 661-3652, SOIR: 663-9077, 661-8521 663596

ST-PASCAL, 3 pièces, sous-sol, \$150, JOUR: 663-9077, 661-3652, SOIR: 663-9077, 661-8521 678951

ST-PAUL Apôtre, 3 meublé, éclairé, chauffé, tapis, stationnement, balcon, 3 1/2, 26 Rue app. 10, propriétaire, 623-5332 672279

ST-PASCAL, 4 pièces, chauffé, eau chaude fournie, décembre, après 8 heures, 667-8250 668677

ST-PASCAL, 3 1/2 meublé, chauffé, éclairé, 5106, 661-5683 677304

ST-PASCAL, 4 1/2, semi-meublé, chauffé, stationnement, \$200 après 17 heures, 661-6633 678378

ST-PAUL Apôtre, luxueux 4 1/2, libre 1er février, 628-9269 677458

ST-PAUL Apôtre, 4 pièces, propre, chauffé, \$225, 522-4310 672589

ST-PASCAL, 3 1/2, chauffé, meublé, 661-7365, Avant 16 heures 667415

ST-PIE X, 4 1/2, chauffé, eau chaude fournie, stationnement, balcon, très propre, 1er décembre, 522-6374 674534

ST-PIE X, 1 1/2, meublé ou non, béton, insonorisation, 661-8805, 842-1504 676124

ST-PIE X, flat meublé, chauffé, éclairé, stationnement, 523-5042 667324

ST-PIE X, 1 1/2, 2 1/2, meublés, chauffés, éclairés, 627-0402 678001

ST-PIE X, décembre, 4 pièces chauffé, \$240, 522-8936 664879

721, 3EME AVENUE, flat meublé, très propre, \$175, jour 523-4832, soir 529-4678 679535

5 PIÈCES, chauffé, 2 1/2, meublé, chauffé, éclairé, 667-5004 678807

5 1/2, NEUFS AVEC STATIONNEMENT 1ERE AVENUE 522-0012 676440

5 1/2 PIÈCES, non chauffé, non éclairé, stationnement, 522-0595 678246

4 PIÈCES meublé futuriste, chauffé, face hôpital l'Enfant-Jésus, 1830 Vitré, 522-0000 679534

4 PIÈCES, meublé, non chauffé, propre, libre, 661-3457 676742

4 1/2 MEUBLES ou non, chauffé, éclairé, libre, 628-3665 671521

407 LIMOILOU

4 1/2 MEUBLE, chauffé, eau chaude, \$265, 647-2275 669530

4 1/2 PIÈCES, chauffé, eau chaude, \$216 par mois, 1351, 4ème Avenue, app. 2, Tél. 522-7302 après 17 heures 677394

4 1/2 PIÈCES, chauffé, personnes tranquilles, \$195, libre, 524-2869 671746

4 1/2 PIÈCES, chauffé, libre immédiatement, \$230 mois, 529-3400 676571

4 1/2, 3 1/2, CHAUFFÉS, libres immédiatement, Ste-Claire d'Assise, 524-7727 666676

495 CANARDIERE, 6 pièces, libre novembre, \$195, 663-9768 668605

3 1/2 MEUBLES si désiré, chauffés, eau chaude, stationnement, intercom, 529-3747, 529-7167, 523-9831 678373

3 1/2 MEUBLE, chauffé, \$195 mois, près hôpital St-François d'Assise, 524-2269 665654

3 1/2 MEUBLE, chauffé, éclairé, \$190, libre immédiatement, 1950 Jeanne Mance, 667-8554 678440

3 1/2 NEUF, chauffage électrique, stationnement, balcon, \$140, 628-0711 681439

3 1/2 PIÈCES, chauffé, eau chaude, près hôpital St-François d'Assise, commodités fournies, \$160, 529-1170, 849-2570 667404

3 1/2 RENOVE, entrée laveuse, sècheuse, près Fleur de Lys, 1er décembre, \$150, 524-7748 après 18h 672971

3 1/2 SOUS-LOUER, libre immédiatement, Soir semaine 623-4523 674355

2 1/2 MEUBLE, chauffé, éclairé, stationnement, \$170, soir 627-2735 678752

2 1/2 MEUBLE, chauffé, éclairé, libre 1er décembre, 843-4700 677640

2 1/2 PIÈCES, non chauffé, rez-de-chaussée, libre immédiatement \$140 par mois - 488, 6e Avenue - tél. 688-0113 675833

24E Rue est, 2 1/2 pièces, neuf, tout fourni, meublé, \$225, 623-1778, 626-7134 665110

1ER DECEMBRE, 6 pièces, \$250 par mois, chauffé, éclairé, 525-9334 677735

1 1/2 MEUBLES, tout compris, piscine intérieure, 529-4836 676287

1 1/2 PIÈCE, meublé, chauffé, éclairé, entre 17 et 20 heures, s'adresser 1740 avenue Bardy app. 1 678441

1 1/2, 2 1/2, 3 1/2, 4 1/2 CHAUFFÉ, ÉCLAIRÉ, MEUBLE OU NON CONCIERGE, BUANDERIE, DE \$140. à \$240. S'adresser à 12528, 18ème rue, app. 4B, 524-3414 ou à app. 8, 529-1817, Mile Conroy 678408

1 1/2, 2 1/2, MEUBLES, balcon façade, buanderie, 182 St-Adélaïde 529-2440, 525-4741 667174

408 NEUFCHÂTEL LORETTEVILLE

ACCESSIBLES, neufs, 1 1/2 meublé, 3 1/2, 4 1/2, 843-6344, 688-9088 666720

APPARTEMENTS 2 1/2, immédiatement, meublés, tapis, intercom, électricité, stationnement, Johnny Parent, près l'Ornière, \$215, \$225, 842-4691, 522-4708 665341

AUMIER 1 MOIS GRATUIT ARRIERE centre d'achats boulevard l'Ornière, 2 1/2 meublé, 4 1/2, tout inclus, service conciergerie. En tout temps, 842-8687 677385

BLAIN et boul l'Ornière, jumelés 6 pièces, neuf, 2 étages, \$348, 623-1778, 626-7134 665111

BOULEVARD BASTIEN 2, 3 1/2, 4 1/2, PRES arrêt d'autobus, école, dépanneur, meubles ou non, chauffés, éclairés, eau chaude, à partir de \$190, 845-0188 681007

CARRE Dallaire, 4 1/2, chauffé, libre, \$225, 683-5297 Jos 672917

GARCONNIERE nouvellement construit, salle bains 3 1/2 meublé, nouvellement construit à l'ancienne 842-6791 679507

GRAND 5 1/2, à sous-louer, \$235, 842-4334 678666

LOGEMENTS coopératifs, 2 1/2, \$175, 3 1/2, \$190, 842-6239, 842-7438 678923

LORETTEVILLE, Place Mercier, 4 1/2, 5 1/2, meublés si désiré, chauffés, éclairés, eau chaude, 651-7550, ou conciergerie 843-6722 672130

LORETTEVILLE, 2 1/2 meublé chauffé, eau chaude stationnement, 842-8273 666448

LORETTEVILLE, maison privée, 1 1/2, 3 1/2, prix discutable, 842-5600 678641

LORETTEVILLE, 1 1/2 meublé cuisinette, stationnement, \$145, libre, 843-5231 677193

LORETTEVILLE, près hôpital, 4 pièces, meublé \$180, 872-2615 679527

LORETTEVILLE, 4 1/2, chauffé, éclairé, \$243, libre février, 842-0406 668356

LORETTEVILLE, 1 1/2, 3 1/2, 4 1/2, libres 12 Décembre, 842-3608 671371

408 NEUFCHÂTEL LORETTEVILLE

NEUFCHATEL 1 MOIS GRATUIT RUE Sicotte, magnifique 3 1/2 meublé, 4 1/2, tout inclus. En tout temps, 842-5908 677366

NEUFCHATEL, agréable 3 1/2, chauffé, eau chaude, stationnement privé avecabri pour voiture, \$165, semaine soir 842-9470 671333

NEUFCHATEL, Jardins Du Moulin, 5 1/2, libre immédiatement, 872-5948 665441

NEUFCHATEL, 2 1/2, meublé, tapis, stationnement, 843-0383 le soir 672443

NEUFCHATEL, Carré Dallaire, 4 1/2, chauffé, éclairé, eau chaude, \$240, 527-7654, 842-2199 676554

NEUFCHATEL, magnifique 2 pièces, meublé, prix raisonnable, 842-2014, 669972

NEUFCHATEL, grand 2 1/2, meublé, chauffé, \$225, Très grand 4 1/2, chauffé, \$260, 872-1943 665910

NEUFCHATEL, 3 1/2, 4 1/2, un mois gratuit, 842-7993 666038

NEUFCHATEL, 3 1/2, 2 1/2 pièces, meublé, 843-4425 678442

4 PIÈCES \$160, 3 pièces \$150, non chauffés, non éclairés, eau chaude non fournie, boulevard Bastien, Loretteville, 529-1142 677060

1 MOIS GRATUIT

4 1/2 NON meublé, chauffé, éclairé, 842-6063 681155

409 MONTCALM

AUPRES Jeffery Hale, 2 pièces, \$195, 681-2693, 688-0128 676333

A VENDRE

PERE Albanel,

LOGEMENTS Suite

412 RIVE-SUD

CHARNY 484 488, 15E RUE sud, 3 1/2, libre immédiatement 832-6802

DOMAINE VIEUX MOULIN ST-ROMUALD

2 1/2, 4 1/2, 5 1/2, CHAUFFÉS éclairés, prix modique, endroit paisible. 839-6573

HONFLEUR, sous-louer 5 1/2

entre laveuse-sécheuse, eau chaude, chauffage électrique, stationnement 15 décembre. (1885-4065)

LAUZON 4 1/2, 3 1/2, 129 HIPPOLYTE BERNIER, CECEP, 837-6411

LEVIS 1 MOIS GRATUIT

3, 3 1/2, 4 1/2, 5 1/2

Prix extrêmement bas si bail signé avant 30 novembre 1980. Pres centre d'achats et Mouvement Desjardins Espace de rangement. Entrée laveuse, sècheuse. Vaste terrain paysager. Excellents services 24 heures. Concierge sur place.

833-2681

(Valide jusqu'au 30 novembre 80)

LEVIS, NEUFS 1 MOIS GRATUIT

4 1/2, SEMI-meublés ou non, modernes, spacieux, près hôpital et services insonorisés, commodités 837-0511, 837-2980

LEVIS, sous-louer, 3 1/2, meuble, chauffé, éclairé, stationnement, patio donnant sur feuve, libre immédiatement, 835-833-1828

LEVIS, 6 1/2, éclairé, chauffé, meuble ou non 833-0394, après 18h 833-4269

LEVIS, 2 1/2, meuble, chauffé, 190, 837-1230, 832-8006 soir 872884

LEVIS 5 1/2, médiatement, 7 1/2 novembre, vue feuve, 837-1959

LEVIS, St-Omer, 4 1/2, prix modique, 687-3192, 833-0979

PINTENDRE, 4 1/2, chauffés, éclairés, repeints, stationnements, 658-8608, 833-2890

PLACE KENNEDY 3 MOIS GRATUITS

LEVIS, 3 1/2, 4 1/2, chauffés éclairés, eau chaude, meubles si desiré, 837-0853

L'Habitat des Chutes à Charny

APP, 4 1/2 • Chauffage électrique • Eau chaude • Tapis • Stationnement avec prise • Concierge • Piscine ext. • Site boisé

832-4624

2000, boul. Chutes app. 2107, Charny

ST-DAVID, 5 1/2, chauffé, éclairé, tout inclus, 839-0512

ST-ETIENNE, 4 1/2, un mois gratuit, 831-7190, 828-6015

ST-JEAN Chryostome 1076 Commerciale, 2 1/2 semi-meuble, 4 1/2 immédiatement, 839-9534

ST-JEAN Chryostome, 4 1/2, libre, 155, 833-6773

ST-LAMBERT, 3 1/2 \$170, 4 1/2 \$190, neufs, 839-9840, 832-6155

SOUS-louer, 4 1/2, décembre, \$260, tout inclus 839-7056

ST-REDEMPTEUR, 4 1/2, chauffé, libre décembre \$195, 688-8460, 658-1010

ST-REDEMPTEUR 1 mois gratuit, 5 1/2 \$305, 831-0889, 831-4165

ST-ROMUALD, Les Hauts-Bois, dans maison privée, luxueux 4 1/2, chambre, tapis, foyer, portes-patio, éclairé, chauffé, libre \$400, 831-9553

LES APPARTEMENTS DES CHUTES A CHARNY

3 1/2, 4 1/2 NEUFS meublés sur demande 832-8882, 832-0952

412 RIVE-SUD

ST-ROMUALD, 4 1/2, chauffe, eau chaude, tapis, porte patio, stationnement, 692-0222, 839-7830

ST-ROMUALD, près Treco, immédiatement, 2 1/2 meuble desiré, services, 5 1/2, chauffe, 687-3192, 839-9242

ST-ROMUALD, très beaux logements, 1 1/2, 3 1/2, tout compris, \$190, \$195, 833-2972

ST-ROMUALD, grand 2 1/2 pièces, non meuble, ni chauffe, \$135, 839-4390

ST-ROMUALD, mois gratuit, 4 1/2, 5 1/2, chauffés, 3 1/2, 1 1/2 meublés desiré, 632-2795, 839-4784

ST-ROMUALD, 4 1/2, neuf, tout compris, vue feuve, prix avantageux, 647-4650, 872-9646

ST-ROMUALD, 5 1/2, non chauffé, non éclairé, premier plancher, \$210, 839-4390

ST-ROMUALD, 2 1/2, meuble, \$185, mois, libre immédiatement, 839-6700

ST-ROMUALD, 4 1/2, chauffe, tapis mur à mur, 839-6688

6 PIÈCES, dans quatre, St David Chauffage électrique, endroit tranquille, proximité des services après 17 heures, 628-4274

5 1/2 CHAUFFÉ, éclairé, service laveuse sècheuse, stationnement, 338 St-Georges, Levis, 833-3092, 833-3935

413 STE-FOY

ABORDABLE, 1 1/2, près université, semi-meuble, stationnement, 651-2354

A LOUER, 4 1/2, meublés ou non, Ste-Foy, près Cecep, université, et hôpital Laval, 651-4508, 529-2994, numéro 1083, 833-8065

APPARTEMENT Chapais, libre 1er décembre, 4 1/2, chauffe, éclairé, stationnement, très propre, \$295, 651-9178, 659-1255

APPTS CHAPAIS

4 1/2 PIÈCES, chauffe, éclairé, piscine, sauna, ascenseur, 651-6448

A SOUS-LOUER, rue Maricourt, grand 2 1/2, meuble ou non, tous services compris, avec piscine, libre janvier, 651-7346, 651-5588

A sous-louer 2 1/2 meuble, \$230, mois, électricité non compris, 659-2680, 658-7086

A sous-louer, 3 1/2, éclairé, chauffe, premier décembre, \$231, soir 658-8955

A STE-FOY

PROCHE Cecep Garneau, 1 1/2, libre, à partir de \$185, 527-5196, 843-3270

ATTRAYANT grand 1 1/2, chauffé semi-meuble, stationnement, 651-3310

AUBAINE

PLACE Roland, libre 1er décembre, grand 5 1/2, chauffe, éclairé, stationnement, piscine extérieure, concierge, 930 Begon, app 3, 653-8002

AVENUE Maricourt, 3 pièces, chauffe, éclairé, \$280, Morin Associés courtiers, 683-2103, Yves Guérin, 663-0465

A VOIR, 2 1/2, meublés neuf, repeint, 3 1/2 non meuble, tapis neufs, sous-location, 651-4262

A VOIR, 2 1/2, meuble ou non, tout compris, 658-3497, 661-8494

BEGON ET 4-BOURGEOIS

2 1/2, 3 1/2, MEUBLES si desiré, électricité, chauffage, buanderie, stationnement, piscine extérieure, location 930 Begon, app 4, 653-8002

BOULEVARD PIE XII

4 1/2, PRES ministère Revenu, tous services inclus, déneigement compris, \$275, libre, 527-9176

BOULEVARD Neilson, 2 1/2, meuble, immédiatement, 658-6826

BOURGOGNE, 3 1/2 pièces, meuble si desiré, stationnement, concierge, buanderie, 651-6662

BOURGOGNE, décembre, 2 1/2, semi-meuble, services, 687-3192, 659-2057

CHEMIN Ste-Foy, 3025, 3 1/2, libre 1er novembre, 651-4508, 529-2994, numéro 1083

CHEMIN St-Louis 4 1/2, 3 1/2, libres, électricité, intercom, 658-5000

Condominium

NEUF, très luxueux, 2 chambres, foyer au salon, salle de lavage, balcon 6 x 20 avec accès au terrain aménagé, \$495, par mois. Tous services inclus. Chemin St-Louis

FRANCE PRIME, décembre, 2 1/2, 3 1/2, services, 687-3192, 656-1779

GARCONNIERE, 2 pièces, 645 De Nurvege, \$185, 636-9255

GRAND 3 1/2, meuble, tapis, 651-0741, après 18 heures

DE BOURGOGNE

2 1/2 SEMI-meuble ou meuble, tous services compris, Soir, 16h30 à 18h30

FRANCE PRIME, décembre, 2 1/2, 3 1/2, services, 687-3192, 656-1779

GARCONNIERE, 2 pièces, 645 De Nurvege, \$185, 636-9255

GRAND 3 1/2, meuble, tapis, 651-0741, après 18 heures

ADELBERT



Tu n'as pas lavé tes oreilles!!

413 STE-FOY

GRAND 2 1/2, Terrasse Maricourt, jour 694-4256, soir 653-3527

JARDINS DU VALLON

LOGEMENTS 2 1/2, 3 1/2, 4 1/2, tous services compris, réalisation Couillard, 2386 Jean Durand, app 4, Ste-Foy, 653-1802

JUMEELE

7 PIÈCES, 2 étages, foyer, quartier Nelson, Yves Guérin, 683-2103, soir 663-0465

LAFORREST 2 1/2, 4, meublés si desiré, chauffés, stationnement, buanderie, conciergerie, 651-9814

LAMBERTVILLE, près hôpital Laval, 2 1/2, meuble, chauffe, éclairé, stationnement, 653-4771, soir

LAROCHE, 3 1/2 pièces, meuble si desiré, chauffe, buanderie, conciergerie, stationnement, 651-4637

LAVIGERIE, immédiatement, 1 1/2, meuble desiré, services, 687-3192, 653-8563

LECHASSEUR, 2 1/2, semi-meuble, 5 1/2, immédiatement, mois gratuit, 4 1/2, décembre, 651-3138, 667-2710

LES JARDINS DU VALLON

LOGEMENTS neufs, 2 1/2, 3 1/2, 5 1/2, meublés si desiré, près université, cecep, tapis mur à mur, chauffés, éclairés, stationnement, buanderie, Bureau de location, 2940 Chapdelaine, app 4, tel 687-2610

LE VILLERAY, 4 1/2, libres immédiatement, 872-8048

LOGEMENT meuble, chauffe, éclairé, \$228, mois, un mois gratuit, Mme Godin 658-2474

LUXUEUX 4 1/2, novembre gratuit, tapis, buanderie, 688-8972, 659-4102

MARICOURT 659-3618

2 1/2, 3 1/2, SEMI-MEUBLES ou meublés si desiré, tous services inclus, près Ministère Revenu, Soir entre 17 et 21 heures, 667-789

MGR. LAFLECHE

PRES cecep université Laval, 2 1/2, meuble si desiré, Pour informations, 2471 Monseigneur Lafleche, app 1, 687-2610

NORVEGE, immédiatement, 2 meuble desiré, services, 687-3192, 653-0956

PARC Neilson, 1091 Dijon, décembre, 3 pièces, meuble, tout compris, 839-7981, 653-7048

PLACE ROUGEMONT

3 1/2, CHAUFFÉS, eau chaude et électricité, meubles si desiré, 653-1223

413 STE-FOY

PLACE BELMONT 1 1/2 ET 2 1/2, meublés, face université, tout compris, 653-3879, 653-7378

PLACE VERDURE ENR.

2 1/2, SEMI-meuble ou meuble, conciergerie, 658-2939, 2888, Laverdure, app 6

PLACE 4-BOURGEOIS

1 1/2, 2 1/2, MEUBLES si desiré, tout compris, 658-4487

PLACE HORIZON, 4 1/2, 3 1/2, meublés, cecep, université, 658-0186

PLACE de la Gare, 4 1/2, 3 1/2, tranquillité, 651-5990

PRES Pie XII et Ste-Foy, luxueux 5 1/2, chauffe, éclairé, eau chaude, entrée laveuse, sècheuse, stationnement, 651-6095

PRES Ministère Revenu, 4 1/2, chauffe, garage intérieur, déneigement, jour 643-3971, demander Annette Marquis, soir 651-4921, 529-3017

ROUGEMONT, 3 1/2, meuble ou non, immédiatement, sur semaine avant 17 heures, 651-5735

RUE HOCHELAGA

1 1/2, 2 1/2, MEUBLES ou non, libres immédiatement, 687-2610

SOUS-LOUER, 3 1/2, meuble, chauffe, libre, 659-3024, 651-4069

SOUS-LOUER, 3 1/2, chauffe, éclairé, \$271, mois, premier décembre, près université, 658-0799

TERRASSE MARICOURT

1 1/2, 2 1/2, 3 1/2, 4 1/2, MEUBLES si desiré, site boisé, piscine chauffée, tennis, patinoire d'hiver, buanderie, chauffage électrique, Bureau location, 925 Begon, app 1, 687-2610

TERRASSE MCCARTNEY

1 1/2, 3 1/2, 4 1/2, MEUBLES si desiré, 659-2421

TRANQUILLE

2 1/2, SEMI-MEUBLES desiré, grands, propres, immédiatement, 658-8965

TRANQUILLITE, beaux 2 1/2, 3 1/2, 4 1/2, buanderie, stationnement, 527-8668

TRES grand 3 1/2, semi-meuble, propre, tout compris, piscine intérieure, libre 1er décembre, 658-0718

TRES grand 1 1/2, semi-meuble, décembre, jour 643-2290, soir 651-0447, Mile Trudel

5 1/2 CHAUFFÉ, piscine intérieure, sona, stationnement, autobus, \$300, janvier, 658-7497, le soir

5 1/2, SUR 2 étages, chauffe, éclairé, stationnement, libre premier décembre, 659-3206, 845-0208

5 1/2, SOUS-louer, près des services, matin 653-7815, travail 653-6058

414 STE-JEAN BAPTISTE

DELIGNY, 2 1/2, chauffe, meuble, eau chaude, renové, 525-6786

DEUX 2 1/2, non meublés, \$160, mois, 524-2944, soir

DEUX 1 1/2, meublés, chauffés, libres, 522-4843, 683-7474

GRAND 3 1/2, pièces, libre, meuble si desiré, 832-6770

LE SEJOUR

STUDIO, 1 1/2, 2 1/2, semi-meublés ou meublés, chauffés, éclairés, construction en béton à l'épreuve du feu, intercom, insonorisés, ascenseur, balcon, stationnement intérieur

MEUBLE, face Place Québec, 3 pièces, \$275, 529-9757

RUE RICHELIEU, 1 1/2, pièce, meuble, douche, chauffe, électricité, 2ème étage, propre, tranquille, décembre, \$140, mois, 626-8174

ST-AUGUSTIN, coin Richelieu, 1 1/2, meuble, chauffe, libre, 626-5048

SOUS-louer, rue St-Jean, avant les Portes, 4 1/2, semi-meuble, chauffe, eau chaude, repeint, \$260, mois, 525-9285, 643-9104, demander Dany

SOUS-louer 1 1/2, semi-meuble, chauffe, éclairé, 524-3138

413 STE-FOY

4, IMPECCABLE, libre, \$330, près université, place Laurier, 653-8546, 527-9170

4 1/2, A louer pour concierge sérieux, bricoleur, 659-3122

4 1/2, CHAUFFÉ, \$265, sous-louer 1er janvier, 658-1868, Entre 18 et 21 heures

4 1/2, CHAUFFÉ, éclairé, sous-louer, immédiatement, 658-8266

4 1/2, CHAUFFÉ, libre 1er décembre, \$280, Tel 658-9896

4 1/2, JANVIER, endroit de choix, près Revenu, écoles, autobus, centres d'achats, chauffe, éclairé, tapis, piscine et stationnement extérieurs, cause départ étranger, possibilité d'achat de meubles, 653-6207

4 1/2, MEUBLE, chauffe, tapis, \$355, décembre, 659-3080

4 1/2, NEUF, ensolleillé, chauffe, éclairé, stationnement, \$280, 659-2587

4 1/2, PLACE Lauzon, luxueux, piscine intérieure, janvier, 658-0718

4 1/2, PRIX avantageux, décembre, 910, Place Beloeil, 651-1940

4 1/2, sous-louer, 1er janvier, 2 balcons, piscine, \$285, tout compris, 651-4734

4 1/2, 3 1/2, TRANQUILLITE, intercom, piscine, propres, libres, 659-3122

3 1/2, NEUF, quartier Laurentien, Chauve-Henri IV, terrasse privée, chauffe, éclairé, \$255, 832-4686, 839-4044, 839-5121, 875-2765

3 1/2, NON meuble, premier décembre, 651-7594, 522-4370

3 1/2, PIÈCES, chauffe, meuble ou non, 789 Rougemont, app 4, libre immédiatement, 681-0024, 627-2718, 651-1293

3 1/2, PRES Revenu et artères principales, décembre, \$220, après 17h, 658-7675

3 1/2, 4 1/2 MEUBLES

PROXIMITÉ université, cecep, tranquille, libres, bien situés, 658-5000, 674824

2 1/2 MEUBLE

TRES propre, électricité, stationnement inclus, buanderie, concierge, 777, Rougemont, app 25, 656-1322

2 1/2, MEUBLE, \$225, 4 1/2, \$250, tout compris, rue Laroche, 658-0227, 842-1504

2 1/2, MEUBLES, tranquille, tapis, remise, prix modique, 653-7773

2 1/2, MEUBLE et semi-meuble, immédiatement, 658-5751

2 1/2, MEUBLE, libre, 2660 ch. Ste-Foy, \$225, 651-2234

2 1/2, MEUBLE, chauffe, éclairé, \$196, Tel 653-6188, 522-4287

2 1/2, PIÈCES, meuble, éclairé, chauffe, Tel 658-2960

2 1/2, SEMI-MEUBLE, près hôpital Laval, 3025 Chemin Ste-Foy, 651-5344

2 1/2, SEMI-meuble, tapis, près université, \$255, 653-4219

1 MOIS GRATUIT

SUR 1 1/2, De Bourgogne



432 MAISONS À LOUER

CHARLESBOURG, 3ème Avenue ouest, sous-louer, duplex, 3 chambres, lave-vaisselle, grande pièce sous-sol, salle lavage, libre 1er décembre \$350, tout compris, 628-6484. 667777

LES SAULES RUE DAUDRIEU

JUMELLE un étage, neuf, pelouse, 5 1/2 pièces, libre, \$390 par mois, non chauffée, 623-5133, 523-8465. 667067

LOGEMENTS À PARTAGER

STE-FOY, désire partager 3/4 avec personne non fumeuse, 659-3015 soir, 694-3116 jour. 678500

CHAMBRES 440 & 479

4 1/2 à partager avec jeune personne, 667-6851. 678567

BEAUPORT

GIFFARD, chambre moderne, évier, cuisine commune, 661-9490, 831-0608. 671173

CHAMPLAIN

CHAMBRE permis cuisinière, meublé, chauffée, buanderie automatique, \$35 à \$45 semaine 694-0834. 671814

CHARLESBOURG

BOUDOIR, poêle, réfrigérateur, privée, 228, 71e rue est. 672949

LES SAULES DUBERGER

DUBERGER, permis cuisine, stationnement, \$30 semaine, libre 681-6538. 676735

LIMOILLOU

CHAMBRE-boudoir, bain, permis cuisine, entrée seule, 663-9300. 678736

NEUFCHÂTEL LORETTEVILLE

CHAMPTILÉURY et Defondville, près anardière, accès cuisine, 687-0050. 677879

MONTCALM

ACCÈS cuisine, St-Sacrement, entrée privée, buanderie, 688-9059. 671121

BANLIEUE

ACCESSIBLE à \$382 par mois, capital, taxes, intérêts, Moderne, entièrement terminée, gazon inclus \$39 600, 5% ou 10% de comptant, taux 12% garanti deux ans. Livrable en 1981 843-1451. 676315

432 MAISONS À LOUER

JUMELLE moderne, neuf, spacieux, 3 chambres, résidentiel, accès parc, vitre, 639-8645, 832-6107. 674965

ST-ROMUALD

ST-SACREMENT, 2 étages meublée, tout compris, \$300, 527-0212. 676650

LOGEMENTS À PARTAGER

STE-FOY, désire partager 3/4 avec personne non fumeuse, 659-3015 soir, 694-3116 jour. 678500

CHAMBRES 440 & 479

4 1/2 à partager avec jeune personne, 667-6851. 678567

BEAUPORT

GIFFARD, chambre moderne, évier, cuisine commune, 661-9490, 831-0608. 671173

CHAMPLAIN

CHAMBRE permis cuisinière, meublé, chauffée, buanderie automatique, \$35 à \$45 semaine 694-0834. 671814

CHARLESBOURG

BOUDOIR, poêle, réfrigérateur, privée, 228, 71e rue est. 672949

LES SAULES DUBERGER

DUBERGER, permis cuisine, stationnement, \$30 semaine, libre 681-6538. 676735

LIMOILLOU

CHAMBRE-boudoir, bain, permis cuisine, entrée seule, 663-9300. 678736

NEUFCHÂTEL LORETTEVILLE

CHAMPTILÉURY et Defondville, près anardière, accès cuisine, 687-0050. 677879

MONTCALM

ACCÈS cuisine, St-Sacrement, entrée privée, buanderie, 688-9059. 671121

BANLIEUE

ACCESSIBLE à \$382 par mois, capital, taxes, intérêts, Moderne, entièrement terminée, gazon inclus \$39 600, 5% ou 10% de comptant, taux 12% garanti deux ans. Livrable en 1981 843-1451. 676315

449 MONTCALM

CHAMBRE, tout confort, entrée privée, 820 Belvédère, 683-6371. 679229

STE-FOY

CHEMIN Ste-Foy, chambre, permis cuisine, laveuse, sècheuse, 681-2538. 679225

BEAUPORT

COIN Belvédère St-Cyrille, impeccable, cuisine et salle communes, buanderie, style futuriste, de \$32 semaine ou au mois, 628-1442, 656-7901. 669653

CHAMPLAIN

CHAMBRE permis cuisinière, meublé, chauffée, buanderie automatique, \$35 à \$45 semaine 694-0834. 671814

CHARLESBOURG

BOUDOIR, poêle, réfrigérateur, privée, 228, 71e rue est. 672949

LES SAULES DUBERGER

DUBERGER, permis cuisine, stationnement, \$30 semaine, libre 681-6538. 676735

LIMOILLOU

CHAMBRE-boudoir, bain, permis cuisine, entrée seule, 663-9300. 678736

NEUFCHÂTEL LORETTEVILLE

CHAMPTILÉURY et Defondville, près anardière, accès cuisine, 687-0050. 677879

MONTCALM

ACCÈS cuisine, St-Sacrement, entrée privée, buanderie, 688-9059. 671121

BANLIEUE

ACCESSIBLE à \$382 par mois, capital, taxes, intérêts, Moderne, entièrement terminée, gazon inclus \$39 600, 5% ou 10% de comptant, taux 12% garanti deux ans. Livrable en 1981 843-1451. 676315

453 STE-FOY

MEUBLEE, poêle, réfrigérateur, entrée privée, \$110, 651-3928. 666754

BEAUPORT

COIN Belvédère St-Cyrille, impeccable, cuisine et salle communes, buanderie, style futuriste, de \$32 semaine ou au mois, 628-1442, 656-7901. 669653

CHAMPLAIN

CHAMBRE permis cuisinière, meublé, chauffée, buanderie automatique, \$35 à \$45 semaine 694-0834. 671814

CHARLESBOURG

BOUDOIR, poêle, réfrigérateur, privée, 228, 71e rue est. 672949

LES SAULES DUBERGER

DUBERGER, permis cuisine, stationnement, \$30 semaine, libre 681-6538. 676735

LIMOILLOU

CHAMBRE-boudoir, bain, permis cuisine, entrée seule, 663-9300. 678736

NEUFCHÂTEL LORETTEVILLE

CHAMPTILÉURY et Defondville, près anardière, accès cuisine, 687-0050. 677879

MONTCALM

ACCÈS cuisine, St-Sacrement, entrée privée, buanderie, 688-9059. 671121

BANLIEUE

ACCESSIBLE à \$382 par mois, capital, taxes, intérêts, Moderne, entièrement terminée, gazon inclus \$39 600, 5% ou 10% de comptant, taux 12% garanti deux ans. Livrable en 1981 843-1451. 676315

480 BANLIEUE

ANCIENNE LORETTE, maison neuve directement constructeur, 26 x 40, 3 chambres, 4 côtes briques, galerie long pour façade, 872-9535, 872-8940. 665433

BEAUPORT

COIN Belvédère St-Cyrille, impeccable, cuisine et salle communes, buanderie, style futuriste, de \$32 semaine ou au mois, 628-1442, 656-7901. 669653

CHAMPLAIN

CHAMBRE permis cuisinière, meublé, chauffée, buanderie automatique, \$35 à \$45 semaine 694-0834. 671814

CHARLESBOURG

BOUDOIR, poêle, réfrigérateur, privée, 228, 71e rue est. 672949

LES SAULES DUBERGER

DUBERGER, permis cuisine, stationnement, \$30 semaine, libre 681-6538. 676735

LIMOILLOU

CHAMBRE-boudoir, bain, permis cuisine, entrée seule, 663-9300. 678736

NEUFCHÂTEL LORETTEVILLE

CHAMPTILÉURY et Defondville, près anardière, accès cuisine, 687-0050. 677879

MONTCALM

ACCÈS cuisine, St-Sacrement, entrée privée, buanderie, 688-9059. 671121

BANLIEUE

ACCESSIBLE à \$382 par mois, capital, taxes, intérêts, Moderne, entièrement terminée, gazon inclus \$39 600, 5% ou 10% de comptant, taux 12% garanti deux ans. Livrable en 1981 843-1451. 676315

PRIX REDUITS POUR VENDRE RAPIDEMENT

Superbe split level 8 pièces 2 foyers, salon, salle manger ouverte, plusieurs items inclus, libre sur demande Elisabeth Lebrun 628-6735, 628-7381. \$79,500 \$70,000

DFSCHAMBAULT, maison 8 pièces, pierre-brique, sous-sol fini, piscine creusée, terrassement complet, terrain borné au fleuve, prix discutable après visite, achetez du propriétaire, économisez plusieurs milliers de dollars 1-286-3624. 665963

Inter-Cité Courtier 628-6735 - 653-2812. ST-AUGUSTIN, \$46,500 245, rue du Trèfle, terrain inclus. Pour informations supplémentaires: Daniel Marois: 878-2578



480 BANLIEUE

LAC Beauport, style autrichien, terrain boisé, 15 000' carrés, rivière devant pour baignade, pêche, patins hiver Marie-Andrée Laforte 522-5676 code 390, 627-4460 Le Permant

LAC St-Joseph, maison 24 x 64, avec foyer porte-patio, chauffage électrique, accès au lac, terrain environ 30 000' du propriétaire, 628-0793

LAC BEAUPORT domaine 18 000' style suisse, 9 pièces, foyers, garage double chauffé, Mme Sirois 527-7602, Germain & Ass. Courtiers 658-2474

LAC BEAUPORT, GARANTIE P.E.C. près des pentes de ski, cottage 6 pièces, foyer, terrain boisé, 11 500 pica, Lise Valentine, 653-2812, 527-2266 Inter-Cité, courtier

LAC Beauport, spacieux cottage normand, vue lac, nombreuses commodités, piscine, Monique Gagnon 849-6600, Gagnon Courtier 663-8030

LAC Beauport, cottage moderne, près golf, vue sur lac, 26 x 38, 2 étages, 7 pièces, 2 foyers, 885 000, soir 849-4588

A.E. LePAGE COURTIER. AUBAINE! \$21.500, meuble, maison 45 ans, dans endroit charmant... Yves Massicotte 683-9024 / 627-0901

LAC BEAUPORT, style suisse foyer 5 1/2 pièces, vue lac, Celine Hudon 628-0883, Morin Associés, courtiers, 627-2271

LAC St-Charles, 15 minutes de Québec, maison unifamiliale 5 1/2 pièces, vue sur le lac, directement du propriétaire, bonne aubaine, 849-4226

LAC BEAUPORT, terrain 41 562 pica, \$13 000, négociable, Paul Gendron 527-2698, Montréal Trust, Courtier 653-6720

LAC Beauport, style normand, vue sur le lac, accès au lac, prix raisonnable, directement propriétaire, 849-7013

LAC BEAUPORT, suisse avec foyer, garage, terrain boisé, \$52 900 Irène Levasseur 628-3781, Montréal Trust, courtier, 628-8383

LAC Beauport, petit domaine, avec rivière, maison chaleureuse, Olive Bewick courtier, 653-2118

LAC Beauport, canadienne, sous-sol fini, garage, 849-6056

LAC Beauport, 5 1/2 cottages, propre, \$39 500, soir 849-7248

LORETTEVILLE, 4 1/2, chauffe, éclairé, bien situé, sous-sol compris, \$39 843-6338, 839-0624

MAISON super isolée, 26' x 42', 2 chambres, terrain 140' x 150', boisé, tapis, foyers, sous-sol fini, aspirateur central, chauffage électrique, 843-9567, soir

MAISON à vendre, directement propriétaire, style canadien, 1 1/2 étage, avec garage, taux intérêts 10 1/2% pour 5 ans, Lac St-Charles, 849-7807

DAN CONSTRUCTION INC. 8480 Boul. Cloutier, Charlebourg, P. Qué. Tel. 623-0110, 623-3416, 623-0894. Directement du constructeur. Maisons seules et jumelées, hypotéques, 11, 11 1/2, 13, 14, 15, 16, 17, 18, 19, 20, 21, 22, 23, 24, 25, 26, 27, 28, 29, 30, 31, 32, 33, 34, 35, 36, 37, 38, 39, 40, 41, 42, 43, 44, 45, 46, 47, 48, 49, 50, 51, 52, 53, 54, 55, 56, 57, 58, 59, 60, 61, 62, 63, 64, 65, 66, 67, 68, 69, 70, 71, 72, 73, 74, 75, 76, 77, 78, 79, 80, 81, 82, 83, 84, 85, 86, 87, 88, 89, 90, 91, 92, 93, 94, 95, 96, 97, 98, 99, 100.

480 BANLIEUE

MAISON 10 pièces, terrain 250 x 300, garage, aménagement, site exceptionnel, 842-7166

MONT STE ANNE splendide chalet suisse 2 foyers, 2 salles bains, grand terrain gazonné, vue panoramique, 2 grandes galeries, possibilité revenu Yvette Bouvier 628-6735, 623-2080, Inter-Cité, courtier

NEUVILLE, immense cottage, deux foyers, garage triple magnifique horizon, idéal, communauté, clinique, etc. Marcelle Chevrier 651-7668, Trust Royal, courtier 653-3691

NOTRE DAME DES LAURENTIDES, du propriétaire, maison 30 x 44, en pierre, garage 20 x 16, terrain 67 x 150, chauffage électrique, 849-5749

PLUSIEURS reprises de finance, \$30 000 et plus, bungalows récents, acompte \$1 500 aubaine, Robert Blais courtier, 683-8798

PONT ROUGE et les environs, très belle propriété, prix \$65 000 à \$135 000, Collette Gauthier 1-873-2744 ou 522-5678 code 295, Groupe St-Laurent, Courtier 524-4651

PONT ROUGE, maison à vendre, pour bricoleur, intérieur non terminé, immeubles 1-873-2537

POSSIBILITE immeuble, 3 superbes bungalows, hypothèques avantageuses, prix construction 1975-79, Turgeon 842-2292, Courtaç Courtier, 659-2979

PONT ROUGE, maison à vendre, pour bricoleur, intérieur non terminé, immeubles 1-873-2537

POSSIBILITE immeuble, 3 superbes bungalows, hypothèques avantageuses, prix construction 1975-79, Turgeon 842-2292, Courtaç Courtier, 659-2979

PONT ROUGE, maison à vendre, pour bricoleur, intérieur non terminé, immeubles 1-873-2537

POSSIBILITE immeuble, 3 superbes bungalows, hypothèques avantageuses, prix construction 1975-79, Turgeon 842-2292, Courtaç Courtier, 659-2979

PONT ROUGE, maison à vendre, pour bricoleur, intérieur non terminé, immeubles 1-873-2537

POSSIBILITE immeuble, 3 superbes bungalows, hypothèques avantageuses, prix construction 1975-79, Turgeon 842-2292, Courtaç Courtier, 659-2979

PONT ROUGE, maison à vendre, pour bricoleur, intérieur non terminé, immeubles 1-873-2537

POSSIBILITE immeuble, 3 superbes bungalows, hypothèques avantageuses, prix construction 1975-79, Turgeon 842-2292, Courtaç Courtier, 659-2979

PONT ROUGE, maison à vendre, pour bricoleur, intérieur non terminé, immeubles 1-873-2537

POSSIBILITE immeuble, 3 superbes bungalows, hypothèques avantageuses, prix construction 1975-79, Turgeon 842-2292, Courtaç Courtier, 659-2979

PONT ROUGE, maison à vendre, pour bricoleur, intérieur non terminé, immeubles 1-873-2537

POSSIBILITE immeuble, 3 superbes bungalows, hypothèques avantageuses, prix construction 1975-79, Turgeon 842-2292, Courtaç Courtier, 659-2979

PONT ROUGE, maison à vendre, pour bricoleur, intérieur non terminé, immeubles 1-873-2537

POSSIBILITE immeuble, 3 superbes bungalows, hypothèques avantageuses, prix construction 1975-79, Turgeon 842-2292, Courtaç Courtier, 659-2979

PONT ROUGE, maison à vendre, pour bricoleur, intérieur non terminé, immeubles 1-873-2537

POSSIBILITE immeuble, 3 superbes bungalows, hypothèques avantageuses, prix construction 1975-79, Turgeon 842-2292, Courtaç Courtier, 659-2979

PONT ROUGE, maison à vendre, pour bricoleur, intérieur non terminé, immeubles 1-873-2537

POSSIBILITE immeuble, 3 superbes bungalows, hypothèques avantageuses, prix construction 1975-79, Turgeon 842-2292, Courtaç Courtier, 659-2979

PONT ROUGE, maison à vendre, pour bricoleur, intérieur non terminé, immeubles 1-873-2537

POSSIBILITE immeuble, 3 superbes bungalows, hypothèques avantageuses, prix construction 1975-79, Turgeon 842-2292, Courtaç Courtier, 659-2979

PONT ROUGE, maison à vendre, pour bricoleur, intérieur non terminé, immeubles 1-873-2537

POSSIBILITE immeuble, 3 superbes bungalows, hypothèques avantageuses, prix construction 1975-79, Turgeon 842-2292, Courtaç Courtier, 659-2979

PONT ROUGE, maison à vendre, pour bricoleur, intérieur non terminé, immeubles 1-873-2537

POSSIBILITE immeuble, 3 superbes bungalows, hypothèques avantageuses, prix construction 1975-79, Turgeon 842-2292, Courtaç Courtier, 659-2979

PONT ROUGE, maison à vendre, pour bricoleur, intérieur non terminé, immeubles 1-873-2537

POSSIBILITE immeuble, 3 superbes bungalows, hypothèques avantageuses, prix construction 1975-79, Turgeon 842-2292, Courtaç Courtier, 659-2979

PONT ROUGE, maison à vendre, pour bricoleur, intérieur non terminé, immeubles 1-873-2537

POSSIBILITE immeuble, 3 superbes bungalows, hypothèques avantageuses, prix construction 1975-79, Turgeon 842-2292, Courtaç Courtier, 659-2979

480 BANLIEUE

CANADIENNE 1 1/2 étage, incluant pré-finition intérieure, extérieure, électricité, plomberie et raccordement, 831-8030

522 000, 2 1/2, PONT ROUGE, loués \$110, idéal bricoleur, centre village, Mariette Gaudreault, 651-5283, Fiducie Prêt Revenu, courtier 871-5001

NEUVILLE, immense cottage, deux foyers, garage triple magnifique horizon, idéal, communauté, clinique, etc. Marcelle Chevrier 651-7668, Trust Royal, courtier 653-3691

NOTRE DAME DES LAURENTIDES, du propriétaire, maison 30 x 44, en pierre, garage 20 x 16, terrain 67 x 150, chauffage électrique, 849-5749

PLUSIEURS reprises de finance, \$30 000 et plus, bungalows récents, acompte \$1 500 aubaine, Robert Blais courtier, 683-8798

PONT ROUGE et les environs, très belle propriété, prix \$65 000 à \$135 000, Collette Gauthier 1-873-2744 ou 522-5678 code 295, Groupe St-Laurent, Courtier 524-4651

PONT ROUGE, maison à vendre, pour bricoleur, intérieur non terminé, immeubles 1-873-2537

POSSIBILITE immeuble, 3 superbes bungalows, hypothèques avantageuses, prix construction 1975-79, Turgeon 842-2292, Courtaç Courtier, 659-2979

PONT ROUGE, maison à vendre, pour bricoleur, intérieur non terminé, immeubles 1-873-2537

POSSIBILITE immeuble, 3 superbes bungalows, hypothèques avantageuses, prix construction 1975-79, Turgeon 842-2292, Courtaç Courtier, 659-2979

PONT ROUGE, maison à vendre, pour bricoleur, intérieur non terminé, immeubles 1-873-2537

POSSIBILITE immeuble, 3 superbes bungalows, hypothèques avantageuses, prix construction 1975-79, Turgeon 842-2292, Courtaç Courtier, 659-2979

PONT ROUGE, maison à vendre, pour bricoleur, intérieur non terminé, immeubles 1-873-2537

POSSIBILITE immeuble, 3 superbes bungalows, hypothèques avantageuses, prix construction 1975-79, Turgeon 842-2292, Courtaç Courtier, 659-2979

PONT ROUGE, maison à vendre, pour bricoleur, intérieur non terminé, immeubles 1-873-2537

POSSIBILITE immeuble, 3 superbes bungalows, hypothèques avantageuses, prix construction 1975-79, Turgeon 842-2292, Courtaç Courtier, 659-2979

PONT ROUGE, maison à vendre, pour bricoleur, intérieur non terminé, immeubles 1-873-2537

POSSIBILITE immeuble, 3 superbes bungalows, hypothèques avantageuses, prix construction 1975-79, Turgeon 842-2292, Courtaç Courtier, 659-2979

PONT ROUGE, maison à vendre, pour bricoleur, intérieur non terminé, immeubles 1-873-2537

POSSIBILITE immeuble, 3 superbes bungalows, hypothèques avantageuses, prix construction 1975-79, Turgeon 842-2292, Courtaç Courtier, 659-2979

PONT ROUGE, maison à vendre, pour bricoleur, intérieur non terminé, immeubles 1-873-2537

POSSIBILITE immeuble, 3 superbes bungalows, hypothèques avantageuses, prix construction 1975-79, Turgeon 842-2292, Courtaç Courtier, 659-2979

PONT ROUGE, maison à vendre, pour bricoleur, intérieur non terminé, immeubles 1-873-2537

POSSIBILITE immeuble, 3 superbes bungalows, hypothèques avantageuses, prix construction 1975-79, Turgeon 842-2292, Courtaç Courtier, 659-2979

PONT ROUGE, maison à vendre, pour bricoleur, intérieur non terminé, immeubles 1-873-2537

POSSIBILITE immeuble, 3 superbes bungalows, hypothèques avantageuses, prix construction 1975-79, Turgeon 842-2292, Courtaç Courtier, 659-2979

PONT ROUGE, maison à vendre, pour bricoleur, intérieur non terminé, immeubles 1-873-2537

POSSIBILITE immeuble, 3 superbes bungalows, hypothèques avantageuses, prix construction 1975-79, Turgeon 842-2292, Courtaç Courtier, 659-2979

PONT ROUGE, maison à vendre, pour bricoleur, intérieur non terminé, immeubles 1-873-2537

POSSIBILITE immeuble, 3 superbes bungalows, hypothèques avantageuses, prix construction 1975-79, Turgeon 842-2292, Courtaç Courtier, 659-2979

PONT ROUGE, maison à vendre, pour bricoleur, intérieur non terminé, immeubles 1-873-2537

POSSIBILITE immeuble, 3 superbes bungalows, hypothèques avantageuses, prix construction 1975-79, Turgeon 842-2292, Courtaç Courtier, 659-2979

PONT ROUGE, maison à vendre, pour bricoleur, intérieur non terminé, immeubles 1-873-2537

POSSIBILITE immeuble, 3 superbes bungalows, hypothèques avantageuses, prix construction 1975-79, Turgeon 842-2292, Courtaç Courtier, 659-2979

PONT ROUGE, maison à vendre, pour bricoleur, intérieur non terminé, immeubles 1-873-2537

POSSIBILITE immeuble, 3 superbes bungalows, hypothèques avantageuses, prix construction 1975-79, Turgeon 842-2292, Courtaç Courtier, 659-2979

PONT ROUGE, maison à vendre, pour bricoleur, intérieur non terminé, immeubles 1-873-2537

POSSIBILITE immeuble, 3 superbes bungalows, hypothèques avantageuses, prix construction 1975-79, Turgeon 842-2292, Courtaç Courtier, 659-2979

482 CAP-ROUGE

CAP-ROUGE, Place Monnerie, maison neuve, constructeur, 653-3516

FAUT voir jumelé, impeccable, 7 1/2 foyers, terrain 6250', bien situé, \$54 900, 651-2197

MAISON moderne, 3 chambres, vue sur fleuve, après 18 heures, 658-7201

SUPERBE canadienne foyer, cuisine d'été, bien localisée, \$77 000 Louise Bilodeau 658-4657, Montréal Trust, courtier, 653-6720

47 D'AUTEUIL, appartements à vendre, en co-propriété, prix variant entre \$30 000 et \$40 000, François Dusault, Groupe St-Laurent courtier 524-4651

483 CHAMPLAIN

47 D'AUTEUIL, appartements à vendre, en co-propriété, prix variant entre \$30 000 et \$40 000, François Dusault, Groupe St-Laurent courtier 524-4651

484 CHARLESBOURG

MAISON neuve, grand terrain, avec arbres, sous-sol fini, terrassement terminé, très beau site, 7400 Des Lunettes, 667-4500, 626-3031

AUBAINE, près Capitale, bungalow de qualité, sous-sol fini avec espace bureau, 843-2191, 667-0282

AV TRUDELL, cottage canadien, intérieur formidable, foyer, garage, auto, Marcel Trudel 524-4186, Montréal Trust Courtier 628-8383

BRIQUE, 46 x 28 foyer, 3 chambres près polyvalente est, Raymonde Giguère 523-5515, Montréal Trust Courtier 653-6720

BUNGALOW québécois 1978, chauffage électrique, terrain 8 400 pieds carrés, Jacqueline Rochette 683-0123, Montréal Trust Courtier 653-6720

BUNGALOW, Maria-Goretti, 4 chambres, chauffage air chaud électrique, Lorette Drouin 653-0984, Montréal Trust Courtier 628-8383

BUNGALOW brique beau secteur tranquille, Jean Blanchard 871-4740, Montréal Trust, Courtier 628-8383

CAUSE décès, \$44 500 discutable évaluation \$43 500, héritiers pas N Lacroix 626-6139, Letourneau 661-6811, Morin & Associés, courtiers 627-2271

CHARLESBOURG, bungalow, brique, chauffage électrique, foyer, porte patio, sortie indépendante, \$89 500, Adem 628-5452, LePage Courtier 627-0901

CHARLESBOURG, Maria-Goretti, 5 1/2 pièces, entrée indépendante, seulement \$55 000, André Hudon 628-4829, Morin Associés, courtiers 627-2271

CHARLESBOURG, 5 1/2 pièces, chauffe électrique, garage, accommodation \$52 000, André Hudon 628-4829, Morin Associés, courtiers 627-2271

CHARLESBOURG, 62 Rue est, maison 25 x 42, \$55 000, Aussi maison neuve 27 x 45, rue Giroux, \$55 000, Directement du propriétaire, 623-3020, sur semaine

CHARLESBOURG, ouest, jumelé, cotege 1978, hypothèque 10% très propre, Jean Fairdeau 627-1167, Montréal Trust Courtier 628-8383

CHARLESBOURG, du propriétaire, maison impeccable, 4 chambres, près polyvalente, hypothèque transférable, 10 1/4, 4 ans, 626-7548

CHARLESBOURG, finition extérieure moderne, 3 chambres, 661-0068, 626-0927

CHARLESBOURG, 62 Rue est, maison 25 x 42, \$55 000, Aussi maison neuve 27 x 45, rue Giroux, \$55 000, Directement du propriétaire, 623-3020, sur semaine

CHARLESBOURG, ouest, jumelé, cotege 1978, hypothèque 10% très propre, Jean Fairdeau 627-1167, Montréal Trust Courtier 628-8383

CHARLESBOURG, du propriétaire, maison impeccable, 4 chambres, près polyvalente, hypothèque transférable, 10 1/4, 4 ans, 626-7548

CHARLESBOURG, finition extérieure moderne, 3 chambres, 661-0068, 626-0927

CHARLESBOURG, 62 Rue est, maison 25 x 42, \$55 000, Aussi maison neuve 27 x 45, rue Giroux, \$55 000, Directement du propriétaire, 623-3020, sur semaine

CHARLESBOURG, ouest, jumelé, cotege 1978, hypothèque 10% très propre, Jean Fairdeau 627-1167, Montréal Trust Courtier 628-8383

CHARLESBOURG, du propriétaire, maison impeccable, 4 chambres, près polyvalente, hypothèque transférable, 10 1/4, 4 ans, 626-7548

CHARLESBOURG, finition extérieure moderne, 3 chambres, 661-0068, 626-0927

CHARLESBOURG, 62 Rue est, maison 25 x 42, \$55 000, Aussi maison neuve 27 x 45, rue Giroux, \$55 000, Directement du propriétaire, 623-3020, sur semaine

CHARLESBOURG, ouest, jumelé, cotege 1978, hypothèque 10% très propre, Jean Fairdeau 627-1167, Montréal Trust Courtier 628-8383

CHARLESBOURG, du propriétaire, maison impeccable, 4 chambres, près polyvalente, hypothèque transférable, 10 1/4, 4 ans, 626-7548

CHARLESBOURG, finition extérieure moderne, 3 chambres, 661-0068, 626-0927

CHARLESBOURG, 62 Rue est, maison 25 x 42, \$55 000, Aussi maison neuve 27 x 45, rue Giroux, \$55 000, Directement du propriétaire, 623-3020, sur semaine

CHARLESBOURG, ouest, jumelé, cotege 1978, hypothèque 10% très propre, Jean Fairdeau 627-1167, Montréal Trust Courtier 628-8383

CHARLESBOURG, du propriétaire, maison impeccable, 4 chambres, près polyvalente, hypothèque transférable, 10 1/4, 4 ans, 626-7548

CHARLESBOURG, finition extérieure moderne, 3 chambres, 661-0068, 626-0927

484 CHARLESBOURG

COTTAGE sur terrain commercial, vue Henty-Bourassa, prix demandé \$45 000, Antoine Lebel 656-0018, Courtaç Courtier, 659-2979

DIRECTEMENT du constructeur, maison construite à votre goût, 5 ans de garantie à partir de \$40 900 terrain inclus, 626-2954, 626-8654

DU PROPRIETAIRE \$38 500

QUARTIER Bon-Pasteur, près centre-ville, cottage aluminium, 26 x 51, 7 1/2 pièces, terrain 85 x 120, boisé, piscine, cabanon, 849-2070, 681-0571

DU PROPRIETAIRE, 60ème rue est, 43 x 29, 9, abri d'auto, grand terrain, entre 18-20 heures, 628-2567

DU PROPRIETAIRE, résidentiel, \$55 000, 10 pièces, garage-atelier, \$10 000, comptant, soir 623-2228

JUMELÉ futuriste 6 pièces, toit cathédrale, porte patio, garage fermé, communiquant, beau terrain 54 x 100, hypothèque intéressante, Conrad Martineau 628-6375, 628-1411, Inter-Cité, courtier

MAISON NEUVES DU CONSTRUCTEUR

STYLE canadien, 1 1/2 étage, foyer, patio arrière, terrain boisé, pelouse, près école, centre d'achat, conditions faciles, 623-5133, 523-8465

MAISON de 8 pièces, directement du propriétaire, bâtie sur terrain commercial, 80ème Rue Ouest, Charlesbourg, transfert d'hypothèque si désiré, \$40 000, Pour informations 651-3347, 525-5397

NOTRE DAME Laurentides, urgent, bungalow brique, passager, 849-8066

ORSAINVILLE, semi-détachée, 28 x 20, brique, aluminium, sous-sol isolé, terrain clôturé et gazonné,

MAISONS SEULES suite

488 NEUFCHÂTEL LORETTEVILLE

LORETTEVILLE, 6 pièces, quatre chambres, très grande cuisine, grand salon, grand terrain, directement propriétaire, 843-4758. 671673

LORETTEVILLE, canadienne, 6 pièces, finition intérieure spéciale, \$54.900, Guy Paré 843-2722, Courtaç Courtier 659-2979. 675821

LORETTEVILLE, propriétaire, 5 1/2 pièces, sous-sol fini, foyer, urgent 843-9169. 670730

MAISON \$39.500 Urgent, transfert possible d'un taux à 12% si client se qualifie Claude Richard 843-7969, Montreal Trust Courtier 653-6720. 675722

MAISON 6 chambres, possibilité revenus, grand terrain 125 x 190 Raison retraite 845-0353. 677760

MONTCHATEL

HYPOTHEQUE 11 1/2% maison neuve, style moderne, boisé, 842-7218. 664946

MONTCHATEL, moderne impeccable, salle familiale, foyer, grand terrain, transfert \$69.000 Louise Bilodeau, 658-4657, Montreal Trust, courtier 653-6720. 675727

A.E. LePAGE COURTIER



\$636 MOIS, (incluant taxes) avec comptant de \$10.000 pour bungalow 1976, 28x43, briques, foyer, construction de qualité. Terrain superbe 14.000 car. Secteur Neufchâtel. Salaire requis \$25.000, informations Yves Massicotte 683-9024/627-0901. Le nom qu'un ami recommande! 673311

MONTCHATEL, maison impeccable près golf, agents s'abstenir, 842-6123. 678706

NEUFCHATEL, cottage style moderne, 1979, grandes pièces, décoration raffinée, piscine creusée, urgent, Esthel Delisle, Trust Royal, courtier, 653-3691. 675762

NEUFCHATEL, urgent, bungalow 6 pièces, 3 chambres, sous-sol fini avec foyer, abri d'auto, Liliane LaRue 653-0677, Antoine Morin courtier. 675648

NEUFCHATEL, bungalow, sous-sol fini, foyer, abri d'auto, grand terrain arriéré, propre, Labrecque courtier, Ménard, 688-8749. 667406

NEUFCHATEL, maison jumelée 5 pièces, un étage, intérêt 11%, libre 1er juillet 1981, 842-5768, 843-4629. 667291

NEUFCHATEL, petit nid très coquet, prix très abordable Mme Godin 658-2474 Germain & Ass. Courtiers. 680204

NEUFCHATEL, brique colorlock, 40 x 25, hypothèque 11%, 1984 Richard Masse 871-2268, Courtaç Courtier 843-2033. 680193

NEUFCHATEL, demi-jumelée 1 étage, 5 1/2 pièces, très propre, hypothèque \$24.800 à 11%, prix demandé \$43.000, soit 843-5234. 671642

NEUFCHATEL, canadienne, avec zébrure, porte patio, 4 côtes brique, hypothèque 11 1/2%, 527-6732. 672751

NEUFCHATEL, hypothèque 9 1/2%, 45 x 27, sous-sol fini, prix intéressant Jean Cantin, 527-3821, Morin Associés, courtiers, 683-2103. 680224

STYLE ranch, brique, 28 x 44, grandes pièces, foyer, patio, faut voir Denis McCabe 827-1772, LePage courtier 627-0901. 680127

\$39.900 nég. 1972 sous-sol fini, Mimi Giguère 842-8107, Montreal Trust Courtier 628-8383. 675682

489 MONTCALM

ATTENTION! Vieux-Québec, arrière Châteaui, 12 pièces, foyer, rénovation récente, 2 étages, possibilité revenus, Laurent Petit 872-0443, Montreal Trust Courtier 653-6720. 675721

AUBAINE, condominium Le Belvédère, \$30.500, 3 1/2, balcon, libre immédiatement, 527-4777, 527-2683. 674793

A vendre, maison en rangée, neuve, 1 an, rue des Franciscains, 681-8648. 674419

CONDOMINIUM de Bernières, 5 1/2 pièces, très bien aménagé, vue sur les Plaines et le fleuve, air climatisé, garage chauffé, piscine, etc., soit 522-6762. 676037

CONDOMINIUM A VENDRE

STUDIO, situé au Condominium Le Noblet, 1130 Chemin Ste-Foy, 683-8030. 676035

489 MONTCALM

COTTAGE brique, garage double, foyer, portes françaises, prix raisonnable, Esther Thibaudeau, 651-4909, Morin Associés, courtiers, 683-2103. 680221

LUXUEUSE résidence, 16 pièces, du propriétaire, agent s'abstenir, 651-0265 ou 667-9565. 677282

MONTCALM jumelée libre 8 pièces, renové, 2 salles bains, foyer, terrain paysager, Monique Aumont 628-6735, 626-1644 Inter-Cité, courtier. 680345

492 RIVE-SUD

A DEUX minutes de Lévis, 5 1/2, \$42.500, France Lemelin 839-6513, Caisse d'Établissement Belle Rive courtier 839-9485. 679543

AUBAINE

ST-JEAN Chrysostome, grand jumelée, hypothèque 10 1/2%, subvention, 659-3906. 668308

BEAUMONT, grand terrain, vue sur fleuve, Nicole Carrier 837-0650, Courtaç Courtier 839-4165. 680183

BERNIERES

VOUS gagnez \$18.000 annuellement? J'ai un magnifique jumelée, 2 étages, \$369 par mois (capital intérêt-taxes), 831-1803, 651-9372. 669993

BERNIERES

VISITEZ nos magnifiques styles modernes, plusieurs modèles disponibles, prix à compter \$42.500 incluant terrain, 831-1803, 651-9372. 669994

BERNIERES

BUNGALOW au 246 rue Du Barrage, directement constructeur, à visiter, 831-2066, 831-5365. 677652

BERNIERES, du propriétaire, jumelée, terrain fini, transfert hypothèque 11%, urgent vendre, après 18h, 831-1872. 679755

BERNIERES, construction 1975, antique, bien conservée, garage Dumont, 831-1441, LePage Courtier 627-0901. 680147

BERNIERES, boisé, canadienne, 2 étages, foyer, 831-4966. 668206

BREAKEYVILLE, grand bungalow, pierre-brique, 17.000 pieds terrain, face rivière Chaudière, 832-8811. 667765

BREAKEYVILLE, style canadien, 28 x 38, cuisinette 12 x 14, extérieur brique, 832-2061, 832-4893. 677119

BUNGALOW et jumelés à partir de \$36.500, Paul Gendron 527-2698, Montreal Trust, courtier 653-6720. 675658

CHARNY, cottage moderne, portes-fenêtres, paysager, hypothèque subventionnelle 10 1/2%, Esther Thibaudeau, 651-4909, Morin Associés, courtiers, 683-2103. 680230

CHARNY, jumelée, 4 chambres, impeccable, propriétaire, \$42.000, 651-0782. 676909

CHARNY, 2 étages, \$36.000, \$249 capital, intérêt, Dumont 831-1441, LePage Courtier 627-0901. 680148

CHARNY, maison neuve, 28 x 42, brique, Tel. 832-6316. 667879

COTTAGE 3 et 4 chambres, foyer, pierre, terrain unique, Lucette Drouin 653-0984, Montreal Trust Courtier 628-8383. 675676

DIRECTEMENT du propriétaire, maison canadienne, construction 1979, 26 x 32, terrain 70 x 100, quartier résidentiel, St-Nicolas, près tout Agent s'abstenir, \$65.000, Bureau 626-2172, soit 831-6837. 676862

DOMAINE

BOISE 250 x 800, 5 minutes ponts, magnifique cottage pierre, 10 pièces, salles bains, grange, Maladie 832-6770. 674822

DOSQUET, 20 x 30, deux étages, prix discutable 872-7909. 671881

DU PROPRIETAIRE

ST-REDEMPTEUR, contemporaine, 5 1/2, 3 ans, sous-sol fini, foyer, paysagé, quartier résidentiel, près toutes commodités, 831-2893, 653-1035. 687290

ENVIRONNEMENT idéal pour famille, St-Jean Chrysostome place des Roches, résidence impeccable, terrain boisé, Majella Gagnon 1-477-2407, Trust Royal, courtier 653-3691. 675773

EXCEPTIONNELLE, piscine intérieure, pierre, vue fleuve, 2 foyers, 5 chambres, salle manger, grand terrain, Lévis, 837-2121. 667996

FAUT VOIR

DIRECTEMENT constructeur, maison neuve, style moderne, prix spécial de fin d'année, \$39.900 sur terrain 8.500, 839-4862. 688112

FORMIDABLE, St-Henri, bungalow, foyer, garage, terre boisée 12 arpents, Marviel Trudel 524-4186, Montreal Trust Courtier 628-8383. 675694

HYPOTHEQUE 10 1/2%

RECENT 5 1/2 pièces, 24 x 40, terrain aménagé, Franklin, 761 Bouchard, Pintendre 833-5316. 678863

JOLI bungalow, 5 1/2 pièces, toit cathédrale, \$39.500, discutable taxes totales \$299 71 seulement, Robert Blais courtier, 683-8798. 679435

JOLIE maison, grand terrain boisé, route St-Louis, St-Jean Chrysostome, 839-0248. 681363

LAUZON, belle propriété, style chalet, 6000, 3 garages, terrain 43.000 pi ca, Dutil - 832-6648, Trust General, courtier - 833-4450. 675639

492 RIVE-SUD

LAUZON bungalow 42 x 27, possibilité revenu, vue fleuve, hypothèque 11%, soit 851-2662. 669349

LEVIS, tout brique, 1 1/2 étage, sous-sol fini, terrain aménagé, piscine creusée, près centre d'achats et polyvalente, libre rapidement, Odette Emond, 837-2511, Montreal Trust courtier 837-8836. 679418

LEVIS, \$53.000, faites offre, urgent, transfert, style très coquet, grosse hypothèque 10 1/2%, Itha Drouin, 653-3076, Trust Royal courtier, 653-3691. 679449

LEVIS, bungalow 3 ans, dans centre résidentiel, \$42.900, Roland Rodrigue, 833-7696, Montreal Trust courtier, 837-8836. 679423

LEVIS, 10 Beaudelaire, hypothèque 10%, prix réduit, France Lemelin 839-6513, Caisse d'Établissement Belle Rive courtier 839-9485. 679542

LEVIS, jumelée, centre Desjardins, 1.300 carres, \$32.500, 839-9762. 677693

LOTBINIERE, maison campagne, 80.000 pieds terrain, renové, faites offre, Donald Lachance 1-728-3012, Courtaç Courtier 659-2979. 680200

MAISON à vendre ou à louer, St-Romuald 839-4494. 681086

MONTMAGNY, quatre logements dont un commerce, garage double, superbe terrain, hypothèque avec vendeur, Itha Drouin 653-3076, Trust Royal, courtier 653-3691. 675771

ST-ANTOINE, cottage neuf très dynamique sur le fleuve avec grand terrain au choix, acheteur Jacques Côté 651-9202, Morin Associés, courtiers, 683-2103. 680231

ST-CROIX, 2 logements, bien situé, Donald Lachance 1-728-3012, Courtaç Courtier 659-2979. 680201

ST-DAVID, quartier L'Auberivière, style ranch, hypothèque 10 1/2% jusqu'en 1983, 833-5887. 671884

ST-ETIENNE, canadienne, 1 1/2 étage, 28 x 40, garage 16 x 25, du propriétaire, foyer, 5 chambres, urgent, 831-5748. 664888

ST-ETIENNE, maison canadienne, neuve, près école, Tel. 831-9336. 666772

ST-HENRI, du propriétaire, 5 1/2 pièces, repeint neu, sous-sol fini, pouvant être loué en logement, 833-6771. 679230

ST-JEAN Chrysostome, à vendre ou à louer, bungalow moderne, 7 pièces, avec foyer, libre immédiatement, Paul Robitaille 653-7980. 680210

ST-JEAN Chrysostome, près aéroport, possession immédiate, bungalow 6 pièces, foyer, chauffage électrique, demandé, \$39.500, Urgent faire offre, Yvan Potvin res. 651-9169, A.E. LePage Courtier 687-4520. 675750

ST-LAMBERT, style canadien, 6 pièces, foyer, construction 1978, terrain 94,467 carres, Real G. Morin courtier 653-3026. 666588

ST-LAMBERT, 1 1/2 étage, 3 chambres, pierre, 120.000 carres, boisé, ruisseau, 689-0307, 651-0800. 667498

ST-LAMBERT, du propriétaire, maison campagne, terrain aménagé, 889-9249. 672123

ST-LOUIS Pintendre, bungalow, 1 1/2, 3 chambres, reprise de finance, taux d'intérêts 11%, transférable, directement propriétaire, après 18 heures, 833-5154. 668944

ST-LOUIS De Pintendre, maison neuve, brique, 1 an, pressé de vendre, 833-0290. 676280

STE-LUCIE, maison 1 1/2 étage, 24 x 40, peut être vendue avec garage, grange, terrain 25 acres, 1-223-3943. 668459

ST-NICOLAS sur fleuve, cottage, grandes pièces, 2 foyers, urgent, Marie Verreault 831-1869, Montreal Trust Courtier 653-36720. 675706

ST-NICOLAS, urgent, bungalow 5 pièces, prix aubaine, Marie Verreault 831-1869, Montreal Trust Courtier 653-36720. 675704

ST-NICOLAS, neuves, style moderne, \$42.000, et plus, terrain boisé inclus, 831-2507. 665118

ST-NICOLAS, charmant bungalow, deux ans, terrain paysagé, Olive Bewick courtier, 653-2118. 667597

ST-NICOLAS, rue Château, style moderne, 28 x 30, 832-4185. 674492

SORTIE Route Lagueux, entrepôt 32 x 64, hauteur 14 pi, Pierre Mainy 872-6932, Trust General courtier 668-0630. 680277

ST-REDEMPTEUR, toutes commodités dans un magnifique bungalow, emplacement incroyable, Gilles Leblond, 833-2972, Montreal Trust Courtier, 837-8836. 679420

ST-REDEMPTEUR, du propriétaire, 2 étages, \$43.700, 688-8460, 658-1010. 678805

ST-ROMUALD, style canadien, grand terrain, vue fleuve, foyer, patio, Richard Dumont - 833-4858, Trust General, courtier - 833-4450. 678638

ST-ROMUALD, valeur de remplacement \$60.000 pour \$45.000, vue sur fleuve, propriétaire, 839-7408. 678940

ST-ROMUALD, urgent, 3 ans, \$39.000, visitez les soirs de semaine, aubaine, 839-7090. 678506

ST-ROMUALD, maison neuve 28 x 32, 1 1/2 étage, directement du constructeur, 831-0899. 676052

492 RIVE-SUD

STYLE canadien, 1 1/2 étage, 28 x 30, 3 chambres, 2 salles de bains, en brique du propriétaire, St-Etienne 831-1668. 679314

6 PIÈCES bien située, garage, économie taxes, chauffage Gerry Fortin 527-1915, Trust General Courtier 688-0630. 680263

\$49.500 GARANTIE P.E.C. Saint-Etienne, rue Lagueux, brique 1 1/2 étage, 3 chambres, 2 salles de bains, sous-sol fini, très propre, Andre Rochette 653-2812, 651-3376 Inter-Cité, courtier. 680353

\$49.000 AUBAINE, 5 minutes du pont, reprise de finance, magnifique bungalow 6 pièces, terrain boisé, taux spécial pour hypothèque, urgent, Denise Hailé 653-2812, 832-6358 Inter-Cité courtier. 680350

20 milles du pont, bungalow avec remise, cabanon, garage double sur terrain paysager de 14.500 pi. ca pour \$39.500, Jacques Côté, 651-9202, Morin Associés, courtiers, 683-2103. 680229

15 MINUTES centre ville, grandeur 28, 42, 24.000 pi. Pierre Mainy 872-6932, Trust General Courtier 688-0630. 680266

493 STE-FOY

A sacrifier, prix coûtant, maisons neuves, 1 1/2 étage, 25 x 28, super isolée, gazonne, hypothèque 11%, 842-2782. 671889

ATTENTION! Maisons neuves, vendre ou louer, Informations 871-1006. 678881

AVANT-GARDISTES condominium moderne, finition au choix de l'acheteur, Irène Levasseur 628-3781, Montreal Trust, courtier 628-8383. 675686

AU 3080, La Promenade, (Bois de Boulogne), beau, 1/2 jumelée à vendre, Yves Massicotte 683-9024, LePage Courtier 827-0901. 680143

BUNGALOW brique 26 x 42, foyer intérieur, sous-sol semi-fini, terrain paysager, piscine, cabanon, Champlain, 872-6400. 665780

SALE à manger, 5 chambres, foyer, garage près autobus, Raymond Giguère 523-5515, Montreal Trust Courtier 653-36720. 675712

STE-FOY, bungalow 54 x 31, 6 chambres, foyer, sous-sol fini, terrain boisé, 19.000 pi ca, garage double, Lise Valente, 853-2812, 527-2268 Inter-Cité, courtier. 680348

STE-FOY, quartier Laurentien, bungalow canadien, trois ans bien décoré, bien construit, Esthel Delisle 529-7079, Trust Royal, courtier, 653-3691. 675770

STE-FOY, bungalow 8 pièces et sous-sol, appartement foyer libre sur demandé, Madame Hardy, 527-0431, Morin Associés, courtiers, 683-2103. 680217

CHEZ nous, vos intérêts sont bien servis, Contactez Andre Baillargeon 682-0623, Montreal Trust, courtier, 653-6720. 675720

DECouvrez perle, cottage, abri, parquetterie, \$61.700, LePage Courtier 627-0901, Hervé Tremblay 627-1967. 680117

DIRECTEMENT propriétaire, split-level, 7 1/2 pièces, dont logement 2 1/2, revenu possible, foyer, abri d'auto, près université, 1325 Jean Dequen, \$64.000, soit 651-1144. 678288

DIRECTEMENT propriétaire, jumelée moderne, hypothèque 10 1/2%, 3795 Pelissier, Bur 525-4009, Res 659-4008. 674506

DIRECTEMENT propriétaire, près université, 50 x 27, possibilité revenu sous-sol, \$75.000, négociable, possession juillet, 651-4329. 667336

DU propriétaire, split, niveau inférieur 4 chambres, salle bains, niveau supérieur, salon, cuisine, dinette, salle de lavage, beaucoup de rangement, beau terrain paysagé, clôture, près hôpital Laval, 2669 Mont Joli, \$59.000, agent s'abstenir, 653-1125. 677744

FABRE, bungalow 42 x 26, foyer, sous-sol fini, très propre, garage, terrain boisé, transfert, Denis Poulin 653-2812, 656-1274 Inter-cité, courtier. 680349

GARANTIE P.E.C. REDUIT \$49.000 pour vente rapide, bungalow 24 x 36, sous-sol fini, très propre, garage, terrain boisé, transfert, Denis Poulin 653-2812, 656-1274 Inter-cité, courtier. 680349

URGENT superbe, 11 pièces, bien situé, pour ouvrir bureau professionnel, Pierre Gaillard 651-5830, Courtaç Courtier 659-2979. 673818

3817 ET 3819 Pelissier, jumelés neuves, modernes, hypothèque transférable, 11 1/2% soit 651-4738. 669161

FAITES DE L'ARGENT

Vendez les services dont vous ne vous serviez plus grâce à une ANNONCE CLASSÉE Efficace Dans LE SOLEIL

COMPOSEZ 647-3311

Heures d'affaires: 8h30 à 17h30 du lundi au vendredi

657610

680217

667598

680117

678288

674506

680277

678805

678638

678940

678506

676052

493 STE-FOY

MAISON OUVERTE AU 3080 LA PROMENADE STE-FOY CE SOIR DE 7H A 9H \$62.500 COTTAGE DEMI-JUMELÉE BRIQUE 4 CHAMBRES TRÈS TRÈS PROPRE AVEC BELLE SALLE FAMILIALE YVES MASSICOTTE 683-9024 LEPAGE COURTIER 627-0901 680368

PARC Neilson, livraison rapide, 6 pièces, 2 salles bains, hypothèque 10 1/2%, février 1981, Hélène Touzin 842-0534, Groupe St-Laurent courtier 524-4651. 675865



521 BEAUPORT

HABITEZ magnifique moderne 6 1/2 piéces \$10.000 comptant \$425 par mois, revenu \$600 sous-bassement Orval Au mont 626-3850 Montréal Trust Courtier 628-8383 675852

TRIPLEX \$52.900, hypothèque 13 1/2, 1985 idéal pour qui habitera Irène Levesseur 628-3781 Montréal Trust Courtier 628-8383 675855

522 CAP-ROUGE

CAP-ROUGE superbe moderne, 4 chambres, près cégep Hélène Roy 651-3895 Courtaç Courtier 659-2979 675823

PRIX réduit jusqu'au 31 décembre 1980, 6 revenus 4 1/2 piéces, chauffe, électrique Informations Gaston Leblanc 683-5883 Morin Associés Courtiers 627-2271 680048

523 CHAMPLAIN

QUÉBEC, 6 logements refaits à neuf, bonne rentabilité négociable Richard Masse 871-2268 Courtaç Courtier 843-2033 680190

524 CHARLESBOURG

ABRI fiscal, catégorie 31, jumelé, chauffage électrique, hypothèque 10 1/2, entièrement loué, du propriétaire, 627-3521 jour 678438

A CHARLESBOURG, 60e Rue, maison à revenus 2 1/2 piéces, louer du bas libre immédiatement, Micheline Decarie 628-6735, 681-3189 Inter-Cité, courtier 680337

ATTRAYANT 16 logements, 4 1/2, électrique \$40.000 comptant Guy Paré 843-2722 Courtaç Courtier 659-2979 675819

BUNGALOW, 26 x 43, très fonctionnel, foyer Jeanne Bégin 627-4788, LePage Courtier 627-0901 680138

CHARLESBOURG OUEST

RUE Fleury, bungalow, logement sous-sol, 26 x 44, pierre, abri d'auto, garage 20' x 24', asphalté, clôture, arbres, terrain 84' x 99', Raymond Turgeon Lée 623-5654 672476

CHARLESBOURG, 16 logements, électrique 4 1/2 piéces, propre remarquable, achat très recommandable, LePage Courtier 627-0901, Bryan 628-5314 680141

CHARLESBOURG, 4 logements, 4 1/2 piéces chauffage électrique, propre \$37.000 Jean Falardeau 627-1167 Montréal Trust Courtiers 628-8383 675698

CHARLESBOURG Henri Bourassa, urgent, 54 logements, hypothèque transférable \$25.000 comptant Monique Aumont 628-6735, 626-0644 Inter-Cité, courtier 680338

HENRI BOURASSA, St-Pascal, 2 logements 5 1/2 piéces, garage urgent André Hudon 628-4829, Morin Associés, courtiers 627-2271 680066

LIMOILLOU, St-Charles, bungalow impeccable, 7 piéces, revenus, intéressant, sous-bassement, terrain paysager Claire Gagnon 651-0632 Antoine Morin courtier 675850

LIMOILLOU, 5 logements bons revenus, 4e Rue seulement \$30.000 Céline Hudon 628-0883, Morin Associés, courtiers 627-2271 680070

MAISON chambres rénovée, logement 5 1/2 pour propriétaire, 8 chambres à louer, près cégep, bonne rentabilité, 522-3061 672394

PROPRIÉTÉ sur la 5ème Rue, Limoilou, 2 logements plus un local commercial, revenu possible annuel \$7.200, 681-4124, M. Gagné, entre 9 et 17h 671158

RÈGLEMENT succession 5 logements 2020 Hardy achat intéressant, André Gagnon 681-8940, Trust Général, courtier 688-0630 680274

REPRISE de finance, 3 logements rénovés chauffage électrique, 4e Rue, Limoilou, urgent Louise Bilodeau 658-4657, Montréal Trust, courtier 653-6720 675728

ST-ALBERT-LE-GRAND, 6 logements 4 1/2 piéces, sous-sol libre, 1 seul propriétaire, immeuble parfaite condition Desmarais, 831-5826 Morin Associés, courtiers 683-2103 680222

ST-ALBERT, pour propriétaire occupant trois logements stationnements entretiens minime Gertrude Caron 628-7261 Morin Associés Courtiers 627-2271 680046

ST-ALBERT, 3 logements, 1-1/2, 1-1/4, 1-1/2 avec cours, Claude Verret 627-1107 Montréal Trust Courtier 628-8383 675890

SIX 5 1/2 revenus \$14.400, hypothèque 12 1/2, soir 659-3806 679580

STE-ODILE, 8-1/2, revenu \$15.780, toit relatif, extérieur brique, peinture extérieure intérieur Gagnon 683-8582, A.E. LePage Courtier 687-4520 675749

STE-ODILE, maison 5 ans, propre, revenu \$235, 628-0250 672286

STE-ODILE, 6 logements, du propriétaire, Tel. 842-8758 687913

ST-PASCAL, \$52.000, grande maison 50 x 32, plancher et armoires rénovés, 4 chambres spacieuses, salon 22 x 13, cuisine 18 x 13, sous-sol aménagé Yvette Bouvier 628-6735, 623-2080 Inter-Cité, courtier 680344



Trust Royal Services Immobiliers

COMMERCE

BRASSERIE, reprise finance, situation près des ponts. Excellentes conditions pour personne solvable LUCILLE GIGNAC 839-6700

EXCELLENT COMMERCE de décoration d'intérieur, dans centre d'achat achalandé, bonne rentabilité, bonne condition de vente JACK OUELLET 848-2733

ATELIER de tailleur, très réputé, grosse clientèle, à vendre, cause santé LUCILLE GIGNAC 839-6700

FETIT DEPANNEUR, St-Pascal, chiffre d'affaires \$75.000, prix \$25.000 à négocier DENIS GAUMOND 653-3783

DEPANNEUR licencié avec logement de 2 piéces, haute-ville de Québec, près Auberge des Gouverneurs, aubaine pour vente rapide PHIL METHOT 623-4392

SALON DE COIFFURE de classe, situé dans édifice à bureaux de 2.000 employés, Centre-Ville, très gros chiffre d'affaires, DENIS GAUMOND 653-3783

HAUTE-VILLE, brasserie avec bâtisse en bon état, chiffre de vente et profits intéressants, financement disponible avec acompte raisonnable, PHIL METHOT 623-4392

QUÉBEC, dans quartier populaires, Marché Provioc, clientèle stable, chiffre de vente et profits intéressants, prix raisonnable PHIL METHOT 623-4392

QUÉBEC, dans quartier populaires, Marché Provioc, clientèle stable, chiffre de vente et profits intéressants, prix raisonnable PHIL METHOT 623-4392

QUÉBEC, dans quartier populaires, Marché Provioc, clientèle stable, chiffre de vente et profits intéressants, prix raisonnable PHIL METHOT 623-4392

QUÉBEC, dans quartier populaires, Marché Provioc, clientèle stable, chiffre de vente et profits intéressants, prix raisonnable PHIL METHOT 623-4392

QUÉBEC, dans quartier populaires, Marché Provioc, clientèle stable, chiffre de vente et profits intéressants, prix raisonnable PHIL METHOT 623-4392

QUÉBEC, dans quartier populaires, Marché Provioc, clientèle stable, chiffre de vente et profits intéressants, prix raisonnable PHIL METHOT 623-4392

QUÉBEC, dans quartier populaires, Marché Provioc, clientèle stable, chiffre de vente et profits intéressants, prix raisonnable PHIL METHOT 623-4392

QUÉBEC, dans quartier populaires, Marché Provioc, clientèle stable, chiffre de vente et profits intéressants, prix raisonnable PHIL METHOT 623-4392

QUÉBEC, dans quartier populaires, Marché Provioc, clientèle stable, chiffre de vente et profits intéressants, prix raisonnable PHIL METHOT 623-4392

QUÉBEC, dans quartier populaires, Marché Provioc, clientèle stable, chiffre de vente et profits intéressants, prix raisonnable PHIL METHOT 623-4392

QUÉBEC, dans quartier populaires, Marché Provioc, clientèle stable, chiffre de vente et profits intéressants, prix raisonnable PHIL METHOT 623-4392

QUÉBEC, dans quartier populaires, Marché Provioc, clientèle stable, chiffre de vente et profits intéressants, prix raisonnable PHIL METHOT 623-4392

QUÉBEC, dans quartier populaires, Marché Provioc, clientèle stable, chiffre de vente et profits intéressants, prix raisonnable PHIL METHOT 623-4392

QUÉBEC, dans quartier populaires, Marché Provioc, clientèle stable, chiffre de vente et profits intéressants, prix raisonnable PHIL METHOT 623-4392

QUÉBEC, dans quartier populaires, Marché Provioc, clientèle stable, chiffre de vente et profits intéressants, prix raisonnable PHIL METHOT 623-4392

QUÉBEC, dans quartier populaires, Marché Provioc, clientèle stable, chiffre de vente et profits intéressants, prix raisonnable PHIL METHOT 623-4392

QUÉBEC, dans quartier populaires, Marché Provioc, clientèle stable, chiffre de vente et profits intéressants, prix raisonnable PHIL METHOT 623-4392

QUÉBEC, dans quartier populaires, Marché Provioc, clientèle stable, chiffre de vente et profits intéressants, prix raisonnable PHIL METHOT 623-4392

QUÉBEC, dans quartier populaires, Marché Provioc, clientèle stable, chiffre de vente et profits intéressants, prix raisonnable PHIL METHOT 623-4392

QUÉBEC, dans quartier populaires, Marché Provioc, clientèle stable, chiffre de vente et profits intéressants, prix raisonnable PHIL METHOT 623-4392

QUÉBEC, dans quartier populaires, Marché Provioc, clientèle stable, chiffre de vente et profits intéressants, prix raisonnable PHIL METHOT 623-4392

TERRAIN

BOUL. HAMEL, terrain 138.000 pi car, avec édifice de 1.900 pi car plus sous-sol, salle de montage, magasin JACK OUELLET 848-2733

TERRAIN commercial, route 132, St-David, près Ultramar, 40.000 pi car, à 1.25 le pi car LUCILLE GIGNAC 839-6700

BUREAUX ET ENTREPOTS VIEUX QUÉBEC, rue d'Auteuil, maison de 20 piéces, disponible immédiatement, idéal pour bureaux professionnels ou appartements, JACK OUELLET 848-2733

BUREAUX ENTREPOT à louer, différents grandes dans plusieurs secteurs, facilités d'accès et de livraison, pour informations, CLIFFORD SAUVAGEAU

STE-FOY bureaux à louer, 1.500 pi car, entièrement aménagés, rez-de-chaussée, tapis, stationnement, libre immédiatement, CLIFFORD SAUVAGEAU

BATISSE INDUSTRIELLE A VENDRE, bâtisse industrielle, 20.000 pi car, gicteurs, voie ferrée, facilités de livraison, libre CLIFFORD SAUVAGEAU

STE-FOY bureaux à louer, 1.500 pi car, entièrement aménagés, rez-de-chaussée, tapis, stationnement, libre immédiatement, CLIFFORD SAUVAGEAU

BATISSE INDUSTRIELLE A VENDRE, bâtisse industrielle, 20.000 pi car, gicteurs, voie ferrée, facilités de livraison, libre CLIFFORD SAUVAGEAU

STE-FOY bureaux à louer, 1.500 pi car, entièrement aménagés, rez-de-chaussée, tapis, stationnement, libre immédiatement, CLIFFORD SAUVAGEAU

BATISSE INDUSTRIELLE A VENDRE, bâtisse industrielle, 20.000 pi car, gicteurs, voie ferrée, facilités de livraison, libre CLIFFORD SAUVAGEAU

STE-FOY bureaux à louer, 1.500 pi car, entièrement aménagés, rez-de-chaussée, tapis, stationnement, libre immédiatement, CLIFFORD SAUVAGEAU

BATISSE INDUSTRIELLE A VENDRE, bâtisse industrielle, 20.000 pi car, gicteurs, voie ferrée, facilités de livraison, libre CLIFFORD SAUVAGEAU

STE-FOY bureaux à louer, 1.500 pi car, entièrement aménagés, rez-de-chaussée, tapis, stationnement, libre immédiatement, CLIFFORD SAUVAGEAU

BATISSE INDUSTRIELLE A VENDRE, bâtisse industrielle, 20.000 pi car, gicteurs, voie ferrée, facilités de livraison, libre CLIFFORD SAUVAGEAU

STE-FOY bureaux à louer, 1.500 pi car, entièrement aménagés, rez-de-chaussée, tapis, stationnement, libre immédiatement, CLIFFORD SAUVAGEAU

BATISSE INDUSTRIELLE A VENDRE, bâtisse industrielle, 20.000 pi car, gicteurs, voie ferrée, facilités de livraison, libre CLIFFORD SAUVAGEAU

STE-FOY bureaux à louer, 1.500 pi car, entièrement aménagés, rez-de-chaussée, tapis, stationnement, libre immédiatement, CLIFFORD SAUVAGEAU

BATISSE INDUSTRIELLE A VENDRE, bâtisse industrielle, 20.000 pi car, gicteurs, voie ferrée, facilités de livraison, libre CLIFFORD SAUVAGEAU

STE-FOY bureaux à louer, 1.500 pi car, entièrement aménagés, rez-de-chaussée, tapis, stationnement, libre immédiatement, CLIFFORD SAUVAGEAU

BATISSE INDUSTRIELLE A VENDRE, bâtisse industrielle, 20.000 pi car, gicteurs, voie ferrée, facilités de livraison, libre CLIFFORD SAUVAGEAU

STE-FOY bureaux à louer, 1.500 pi car, entièrement aménagés, rez-de-chaussée, tapis, stationnement, libre immédiatement, CLIFFORD SAUVAGEAU

BATISSE INDUSTRIELLE A VENDRE, bâtisse industrielle, 20.000 pi car, gicteurs, voie ferrée, facilités de livraison, libre CLIFFORD SAUVAGEAU

STE-FOY bureaux à louer, 1.500 pi car, entièrement aménagés, rez-de-chaussée, tapis, stationnement, libre immédiatement, CLIFFORD SAUVAGEAU

BATISSE INDUSTRIELLE A VENDRE, bâtisse industrielle, 20.000 pi car, gicteurs, voie ferrée, facilités de livraison, libre CLIFFORD SAUVAGEAU

STE-FOY bureaux à louer, 1.500 pi car, entièrement aménagés, rez-de-chaussée, tapis, stationnement, libre immédiatement, CLIFFORD SAUVAGEAU

BATISSE INDUSTRIELLE A VENDRE, bâtisse industrielle, 20.000 pi car, gicteurs, voie ferrée, facilités de livraison, libre CLIFFORD SAUVAGEAU

STE-FOY bureaux à louer, 1.500 pi car, entièrement aménagés, rez-de-chaussée, tapis, stationnement, libre immédiatement, CLIFFORD SAUVAGEAU

BATISSE INDUSTRIELLE A VENDRE, bâtisse industrielle, 20.000 pi car, gicteurs, voie ferrée, facilités de livraison, libre CLIFFORD SAUVAGEAU

BATISSE COMMERCIALE

BOUL. PIERRE-BERTRAND immeuble commercial à vendre idéal commerce de pneus ou autres YVES TRAHAN 656-9966

LOCAL COMMERCIAL A LOUER un local commercial pour bureaux, superficie de 2.000 pi car, situé boulevard la Canardière, la bâtisse est occupée par une banque et une compagnie d'assurances, les locaux sont aménagés au complet, GIL-LAIN FORTIN 627-4189

ESPACE COMMERCIAL STE-FOY Centre d'achat Nelson, 1.600 pi car d'espace commercial idéal pour bureaux ou commerce YVES TRAHAN 656-9966

BLOC A APPARTEMENTS CHARNY 12 logements, classe 31, subvention non remboursable, bon placement YVES TRAHAN 656-9966

PROPRIETES A REVENUS PROPRIÉTÉ 3 logements, 65 pi x 24 pi en pierre (4 côtés), sis au 355 boulevard du Lac Beauport, le rez-de-chaussée conviendrait parfaitement pour bureaux de professionnels ou pour un commerce, entrée de cour pouvant accueillir 12 autos, grandeur du terrain 22.000 pi car, GHIS-LAIN FORTIN 627-4189

IMMEUBLES A LOGEMENTS NOUS recherchons immeubles à logements pour investisseur sérieux, payons comptant 687-2220

PROPRIETES A REVENUS PROPRIÉTÉ 3 logements, 65 pi x 24 pi en pierre (4 côtés), sis au 355 boulevard du Lac Beauport, le rez-de-chaussée conviendrait parfaitement pour bureaux de professionnels ou pour un commerce, entrée de cour pouvant accueillir 12 autos, grandeur du terrain 22.000 pi car, GHIS-LAIN FORTIN 627-4189

IMMEUBLES A LOGEMENTS NOUS recherchons immeubles à logements pour investisseur sérieux, payons comptant 687-2220

PROPRIETES A REVENUS PROPRIÉTÉ 3 logements, 65 pi x 24 pi en pierre (4 côtés), sis au 355 boulevard du Lac Beauport, le rez-de-chaussée conviendrait parfaitement pour bureaux de professionnels ou pour un commerce, entrée de cour pouvant accueillir 12 autos, grandeur du terrain 22.000 pi car, GHIS-LAIN FORTIN 627-4189

IMMEUBLES A LOGEMENTS NOUS recherchons immeubles à logements pour investisseur sérieux, payons comptant 687-2220

PROPRIETES A REVENUS PROPRIÉTÉ 3 logements, 65 pi x 24 pi en pierre (4 côtés), sis au 355 boulevard du Lac Beauport, le rez-de-chaussée conviendrait parfaitement pour bureaux de professionnels ou pour un commerce, entrée de cour pouvant accueillir 12 autos, grandeur du terrain 22.000 pi car, GHIS-LAIN FORTIN 627-4189

IMMEUBLES A LOGEMENTS NOUS recherchons immeubles à logements pour investisseur sérieux, payons comptant 687-2220

PROPRIETES A REVENUS PROPRIÉTÉ 3 logements, 65 pi x 24 pi en pierre (4 côtés), sis au 355 boulevard du Lac Beauport, le rez-de-chaussée conviendrait parfaitement pour bureaux de professionnels ou pour un commerce, entrée de cour pouvant accueillir 12 autos, grandeur du terrain 22.000 pi car, GHIS-LAIN FORTIN 627-4189

IMMEUBLES A LOGEMENTS NOUS recherchons immeubles à logements pour investisseur sérieux, payons comptant 687-2220

PROPRIETES A REVENUS PROPRIÉTÉ 3 logements, 65 pi x 24 pi en pierre (4 côtés), sis au 355 boulevard du Lac Beauport, le rez-de-chaussée conviendrait parfaitement pour bureaux de professionnels ou pour un commerce, entrée de cour pouvant accueillir 12 autos, grandeur du terrain 22.000 pi car, GHIS-LAIN FORTIN 627-4189

IMMEUBLES A LOGEMENTS NOUS recherchons immeubles à logements pour investisseur sérieux, payons comptant 687-2220

PROPRIETES A REVENUS PROPRIÉTÉ 3 logements, 65 pi x 24 pi en pierre (4 côtés), sis au 355 boulevard du Lac Beauport, le rez-de-chaussée conviendrait parfaitement pour bureaux de professionnels ou pour un commerce, entrée de cour pouvant accueillir 12 autos, grandeur du terrain 22.000 pi car, GHIS-LAIN FORTIN 627-4189

IMMEUBLES A LOGEMENTS NOUS recherchons immeubles à logements pour investisseur sérieux, payons comptant 687-2220

PROPRIETES A REVENUS PROPRIÉTÉ 3 logements, 65 pi x 24 pi en pierre (4 côtés), sis au 355 boulevard du Lac Beauport, le rez-de-chaussée conviendrait parfaitement pour bureaux de professionnels ou pour un commerce, entrée de cour pouvant accueillir 12 autos, grandeur du terrain 22.000 pi car, GHIS-LAIN FORTIN 627-4189

IMMEUBLES A LOGEMENTS NOUS recherchons immeubles à logements pour investisseur sérieux, payons comptant 687-2220

PROPRIETES A REVENUS PROPRIÉTÉ 3 logements, 65 pi x 24 pi en pierre (4 côtés), sis au 355 boulevard du Lac Beauport, le rez-de-chaussée conviendrait parfaitement pour bureaux de professionnels ou pour un commerce, entrée de cour pouvant accueillir 12 autos, grandeur du terrain 22.000 pi car, GHIS-LAIN FORTIN 627-4189

IMMEUBLES A LOGEMENTS NOUS recherchons immeubles à logements pour investisseur sérieux, payons comptant 687-2220

PROPRIETES A REVENUS PROPRIÉTÉ 3 logements, 65 pi x 24 pi en pierre (4 côtés), sis au 355 boulevard du Lac Beauport, le rez-de-chaussée conviendrait parfaitement pour bureaux de professionnels ou pour un commerce, entrée de cour pouvant accueillir 12 autos, grandeur du terrain 22.000 pi car, GHIS-LAIN FORTIN 627-4189

IMMEUBLES A LOGEMENTS NOUS recherchons immeubles à logements pour investisseur sérieux, payons comptant 687-2220

PROPRIETES A REVENUS PROPRIÉTÉ 3 logements, 65 pi x 24 pi en pierre (4 côtés), sis au 355 boulevard du Lac Beauport, le rez-de-chaussée conviendrait parfaitement pour bureaux de professionnels ou pour un commerce, entrée de cour pouvant accueillir 12 autos, grandeur du terrain 22.000 pi car, GHIS-LAIN FORTIN 627-4189

IMMEUBLES A LOGEMENTS NOUS recherchons immeubles à logements pour investisseur sérieux, payons comptant 687-2220

PROPRIETES A REVENUS PROPRIÉTÉ 3 logements, 65 pi x 24 pi en pierre (4 côtés), sis au 355 boulevard du Lac Beauport, le rez-de-chaussée conviendrait parfaitement pour bureaux de professionnels ou pour un commerce, entrée de cour pouvant accueillir 12 autos, grandeur du terrain 22.000 pi car, GHIS-LAIN FORTIN 627-4189

IMMEUBLES A LOGEMENTS NOUS recherchons immeubles à logements pour investisseur sérieux, payons comptant 687-2220

528 NEUFCHÂTEL LORETTEVILLE

LORETTEVILLE 14 logements hypothèque 11 1/2 transférable, près centre commercial, peu comptant Monique Aumont 628-6735, 626-0644, Inter-Cité, courtier 680331

LORETTEVILLE, 2 revenus intéressants chauffage électrique, Mimi Guiguère 842-8107 Montréal Trust Courtier 628-8383 674684

LORETTEVILLE, 3 logements, bonne rentabilité, pour informations Richard Masse 871-2268 Courtaç Courtier 843-2033 680189

LORETTEVILLE maison 3 logements, 6 1/2 libre immédiatement, 842-0147 671743

NEUFCHÂTEL, 10 et 12 logements, électrique, très propre, comptant à discuter, LePage Courtier 627-0901, Bryan 628-5314 680124

TROIS revenus 5 1/2 piéces, construction brique, idéale pour propriétaire occupant, Julien Coulombe 527-0582, A.E. LePage Courtier 687-4520 675748

2 GRANDS logements, bien situés, foyer et piscine extérieures, Roger Martel 843-4700 Groupe St-Laurent, courtier 524-4651 675671

DANS Montcalm, édifices à bureaux, bien situés, superficie 38.300 pi ca, Roussel, 687-3848, Morin Associés, courtiers 683-2103 680220

DEUX magnifiques 9 piéces, plus autos revenus, Jobin 658-5855, Devencore courtiers 687-1030 676942

MONTCALM, 14 revenus \$32.000, revenus situés près Grande Allée, Dominic Boite 626-5254, Courtaç courtier 659-2979 675828

PERE Marquette, six logements, 4 1/2 piéces, Bon financement, peu de dette pour propriétaire, Claire Newton 658-4572 Trust Royal, courtier 653-3691 675764

PRES de Cartier, 4 logements avec 4 revenus supplémentaires, etal très bon, revenus \$18.700, comptant \$15.000, Informations Pierre Paradis 688-9053, A.E. LePage 627-0901 680145

TRIPLEX, 1 six piéces, plus 2 cinq piéces situés au 205-207 rue des Français, prix \$61.000, négociable, état excellent, Informations Pierre Paradis 688-9053, A.E. LePage 627-0901 680144

7 LOGEMENTS, revenus \$19.584, 6-1/4 piéces, 1-3/4 piéces, hypothèque 11 1/2, Labrecque courtiers, Ménard 688-8749 681315

595 GRANDE-ALLÉE, possibilité que trois logements et restaurant, Claire Newton 658-4572 Trust Royal, courtier 653-3691 675769

595 GRANDE-ALLÉE, possibilité que trois logements et restaurant, Claire Newton 658-4572 Trust Royal, courtier 653-3691 675769

595 GRANDE-ALLÉE, possibilité que trois logements et restaurant, Claire Newton 658-4572 Trust Royal, courtier 653-3691 675769

595 GRANDE-ALLÉE, possibilité que trois logements et restaurant, Claire Newton 658-4572 Trust Royal, courtier 653-3691 675769

595 GRANDE-ALLÉE, possibilité que trois logements et restaurant, Claire Newton 658-4572 Trust Royal, courtier 653-3691 675769

595 GRANDE-ALLÉE, possibilité que trois logements et restaurant, Claire Newton 658-4572 Trust Royal, courtier 653-3691 675769

595 GRANDE-ALLÉE, possibilité que trois logements et restaurant, Claire Newton 658-4572 Trust Royal, courtier 653-3691 675769

595 GRANDE-ALLÉE, possibilité que trois logements et restaurant, Claire Newton 658-4572 Trust Royal, courtier 653-3691 675769

595 GRANDE-ALLÉE, possibilité que trois logements et restaurant, Claire Newton 658-4572 Trust Royal, courtier 653-3691 675769

595 GRANDE-ALLÉE, possibilité que trois logements et restaurant, Claire Newton 658-4572 Trust Royal, courtier 653-3691 675769

AUTRES PROPRIETES suite

565 CHALETS

CONDOMINIUM A LOUER MONT STE ANNE
AU MOIS, ameb, lustueux 2 1/2 meuble
piscine, foyer, Tous services inclus
631-2968 674672

MONT STE-ANNE

LUXUEUX, foyer, terrain 40.000, caban
panoramique, 651-6518, 1.826
2460 665935

568 FERMES

A VENDRE, 15 arpents, ancienne mai
bonne grange, garage, lac à
fruits, arbres fruitiers, beau site dans
la Beauce, ou maison seule avec
garage, terrain 20.000 pieds, 889-0363
672205

570 TERRES

ACHETERAIS TERRES
BOISEES ou culture, paiement compt
ant, 871-3311 679469

570 TERRES

FRABLERIE, 180 arpents St-Ferrel,
prix réduit, bloc ou partie. Denise
849-2487, LePage Courtier 627-0901
680121

575 TERRAINS

A Bon acheteur salut! Magnifiquement
boisés, hauteur Charlesbourg, tous les
services, toutes grandeurs, aucune taxe
secteur, 4065 pied, plus services. Us
thétique contrôlée, 653-9112, 653-
9173 672060

AUBAINE

TOUS les services installés, prêts à
construire, Duberger rue Pepin, Ville
Vanier, rue Samson, Neufchâtel rue
Riopel et Bequets, Villeneuve rue
Armand et St-Boniface, 842-5768,
843-4629 667104

575 TERRAINS

IMMEUBLES ST-AUGUSTIN INC
334 route 138 St-Augustin, Que G0A 3E0
Telephone (418) 878-3165, 878-2578
673294

575 TERRAINS

A VENDRE terrain St-Nicolas, 12
milles environ des ponts, 17.245 car
res, faïence, vue splendide sur fleuve
services non rendus, 631-7773.
667228

575 TERRAINS

CHARLESBOURG, secteur Laurentides
15.566 pi ca., possibilité 2 terrains,
services, asphalté, trottoir, vue magni
fique, 848-3017 678611

LAC BEAUPORT

TERRAINS A Vendre, boisés, rue as
phaltee, 628-0071 686177

575 TERRAINS

LAC Beauport, très beau terrain
13.000 carres, aucun remplissage re
quis, 626-5787, 627-0129 672461

575 TERRAINS

NEUFCHATEL, près d'un lac, 102.000
pi ca. Urgent, Claude Richard 843-
7969, Montreal Trust Courtier 653-
6720 697523

575 TERRAINS

NEUFCHATEL, boisé, 23.000 ca. après
17h, 872-2800 678056

575 TERRAINS

NEUFCHATEL, boisé, 23.000 ca. après
17h, 872-2800 678056

575 TERRAINS

NEUFCHATEL, boisé, 23.000 ca. après
17h, 872-2800 678056

575 TERRAINS

NEUFCHATEL, boisé, 23.000 ca. après
17h, 872-2800 678056

575 TERRAINS

NEUFCHATEL, boisé, 23.000 ca. après
17h, 872-2800 678056

575 TERRAINS

NEUFCHATEL, boisé, 23.000 ca. après
17h, 872-2800 678056

575 TERRAINS

NEUFCHATEL, boisé, 23.000 ca. après
17h, 872-2800 678056

575 TERRAINS

NEUFCHATEL, boisé, 23.000 ca. après
17h, 872-2800 678056

575 TERRAINS

NEUFCHATEL, boisé, 23.000 ca. après
17h, 872-2800 678056

575 TERRAINS

NEUFCHATEL, boisé, 23.000 ca. après
17h, 872-2800 678056

575 TERRAINS

NEUFCHATEL, boisé, 23.000 ca. après
17h, 872-2800 678056

575 TERRAINS

NEUFCHATEL, boisé, 23.000 ca. après
17h, 872-2800 678056

575 TERRAINS

NEUFCHATEL, boisé, 23.000 ca. après
17h, 872-2800 678056

575 TERRAINS

NEUFCHATEL, boisé, 23.000 ca. après
17h, 872-2800 678056

AAA - A cette note de
qualité, on re
connait un bon
achat
Terrains situés rue
Bellevue ouest, Lac-
St-Charles. Environ
nement enchanteur.
Financement possi
ble 90%, \$0.35 le pied
carré, plus les servi
ces.
849-2663
628-3973

POUR
VENDRE,
ACHETER,
LOUER,
ECHANGER...



pensez d'abord
aux
ANNONCES
CLASSEES!
647-3311
LE SOLEIL

TERRAINS
RESIDENTIELS
CHARLESBOURG
1 Facilité d'accès par les
grandes artères.
2 A 2 minutes des centres
d'achats et des autorou
tes.
3 Services rendus, prêts à
construire.
4 150 maisons déjà cons
truites.
Votre terrain vous protégera
contre l'inflation tout en étant
facile à revendre avec profit.
651-1518 / 623-3356

TERRAIN BOISE
1/2 MILLE pont Québec, différentes
grandeurs, \$1.05 à \$1.30 pied, services,
651-2507 676368

TERRAINS boisés, développement ré
sidentiel, 25.000 pieds carrés, \$4.000 à
\$5.000, 18 milles pont Laporte, 882-
2164 671963

PROBLEME NO 50
1 2 3 4 5 6 7 8 9 10 11 12

HORIZONTALEMENT
1-Crapaud qui peut s'en
foncer dans les sols me
ubles. - Lettre grecque.
2-Petit instrument de mu
sique populaire, à vent.
- Comm. du Nord de la
France.
3-Tissu serré d'armure for
mant des côtes dans le
sens de la chaîne. - Qui
n'est pas facile à en
tamer.
4-Qui rend service. -
Pron. pers. - Note de
musique.
5-Consonnes doubles. -
Admirable, merveilleux.
6-Du verbe aller. - Dessin
recouvert de légers
aplats d'encre de Chine.
7-Profit, bénéfice. - Dé
cès, mort.
8-Adv. de lieu. - Effrayer.
9-Chiffres romains. - Car
te à jouer. - Lieu pit
toresque.
10-Danger. - Pron. pers. -
Unité de travail mé
canique.
11-En paroles. - Adv. de
lieu.
12-Tension douloureuse et
brûlure produite par l'ir
ritation des sphincters.
- Plier quadrangulaire
de renforcement.
VERTICALEMENT
1-Renouclacée abondante
dans les prés. - Vase de
terre ou de métal de for
mes diverses.
2-Part de chaque convive
dans un repas commun.

TERRAINS 9.115 et 10.860 pieds. Servi
ces rendus \$7.300 \$7.800 Dugal 831-
9403 Trust General, Courtier 688-
0630 680259

3380 PIEDS, vue sur fleuve. Services
rendus. Voir Céline Lafond 651-7897
Montreal Trust Courtier 653-6720.
675662

25.000 pi ca. commerciale
Notre-Dame-des-Laurentides, Letour
neau 661-6811 Morin Associés, cour
tiers, 627-2711 680064

SOLUTION DU PROBLEME NO 49
1 2 3 4 5 6 7 8 9 10 11 12
1 S A N T O L I N E C E
2 O C E A N O L O G I E
3 C A S T I N E A S L E
4 I R I S G R E E T S
5 O I E P R I E R I E S
6 M A P L I E M E A
7 S T A O N N E O R
8 T R I A S S E N A I T
9 R A N I A L I T E
10 I R E S I M E N
11 E R N E S A S S A
12 E T R I E R A R M

SERVICES ET VENTES suite

154 CONDITIONNEMENT PHYSIQUE

BICYCLE Extensive Master équipement... 681-7806

157 DECORATION INTERIEURE

CREATIONS de coussins, rideaux, tapis... 876-1287

160-DEMEAGEMENT-TRANSPORT

HOME-Entrepos. camion déménagement... 629-8200

163 DENEIGEMENT

COMMERCES de neige avec contrats... 881-2821

166 EQUIPEMENT DE BUREAU

PHOTOCOPIEURS Toshiba, Olivetti, Xerox... 872-5111

AUBAINE

Case deca, équipement de bureau... 831-1042

169 EQUIPEMENT DE COMMERCE ET DE RESTAURANT

AUBAINE chambre frigorifique en... 871-9299

AMEUBLEMENT

ETAT neuf de chambre, divan 13... 694-1738

172 ENSEIGNEMENT-COURS

COURS DE VITRUAL STUDIO de la rue... 624-3737

172 ENSEIGNEMENT-COURS

BOULE DE MUSIQUE GILPEAU... 628-6232

175 ENTREPOSAGE

CANIER d'entreposage pour... 647-4524

184 INSTRUMENTS DE MUSIQUE

EPARGNEZ \$2.100 FIANO à quebec... 694-1736

NOUS achetons tout et payons comptant

ORGUES-PIANOS VENTE ACHAT LOCATION... 628-6232

196 MACHINES A COUDRE

MACHINES à coudre neuves, modèle... 662-257

199 MARCHANDISES DIVERSES

A LA REMISE VENTE DE FERMETURE... 694-1736

AIR PUR

FELIMING adhésifs, fumées et poussières... 628-6232

MARCHE AUX PUCES ECONO

132 RACINE Loretteville, ouvert du... 842-8298

TELEVISIONS

TELEVISIONS Sharp 14" et 20"... 672-9221

200 MARCHANDISES DIVERSES DEMANDEES

ROYAUME DES SINISTRES NOUS ramassons tout de la cave... 628-6232

190 LIVRES - TIMBRES - MONNAIE

ACHETONS VIEUX BIJOUX EN OR ET EN ARGENT... 651-7226

190 LIVRES - TIMBRES - MONNAIE

ACHETONS VIEUX BIJOUX EN OR ET EN ARGENT... 651-7226

190 LIVRES - TIMBRES - MONNAIE

ACHETONS VIEUX BIJOUX EN OR ET EN ARGENT... 651-7226

190 LIVRES - TIMBRES - MONNAIE

ACHETONS VIEUX BIJOUX EN OR ET EN ARGENT... 651-7226

202 MATERIAUX DE CONSTRUCTION ET DE DEMOLITION

CHASSIS portes lavabes, baignoires... 862-2191

210 OUTILLAGE

MACHINERIE à bois, neuf et usagé... 628-6232

211 PERDU - TROUVE

PERDUE BERGER ALLEMAND, NON KIWI... 681-365

214 PERSONNEL

GEORGES est de retour à Montréal en... 651-7226

217 PHOTOGRAPHIE

PHOTOGRAPHES mariages, musées... 628-6232

220 RADIOS - TELEVEISORS

SUPER centre de liquidation, prix de... 628-6232

222 SOINS DE BEAUTE ET D'ESTHETIQUE

APPAREIL G-5 pour massage... 628-6232

225 SOUFFLEUSES A NEIGE

TRACTEUR Greely avec chaînes et... 628-6232

238 TABLEAUX - ENCADREMENTS

TABLEAUX Baldwin, C.B. et J.P. Char... 628-6232

241 TAPIS - TULES

TAPIS, tapis persans, balance roue... 628-6232

247 VACANCES - VOYAGES

BILLET équipement aller-retour Miami... 628-6232

253 VÊTEMENTS

EN Gros-Prix de détail super... 628-6232

223 RECEPTIONS

LIQUIDATION télévisions couleur... 628-6232

227 REPARATION - ENTRETIEN - AMELIORATION DE MAISONS

Renovation tout genre PRIX SANS COMPROMIS... 823-8628

RENOVATION

SPECIALISTE en armées et comptoir... 843-4629

MENUISIER

COMPÉTENT, consciencieux, rénovation... 628-6232

MENUISERIE LANICK INC

RENOVATION tous genres. Finition... 628-6232

Entrepreneur maçon

JEAN YVES DODIER INC 628-1641... 628-6232

MENUISIER prendrait tous genres de

renovations. Finition sous-sol, estima... 628-6232

MENUISIER artisan, spécialiste armées

de cuisine 628-2426... 628-6232

MENUISIER ARTISAN, construction

réparations générales, armées cuisine... 628-6232

BRICOLEUR maçon, pose briques

perce, ferraillage de joints, 628-6232... 628-6232

PEINTEUR céramique d'expérience

spécialiste salle de bain, cuisine, 628-6232... 628-6232

MENUISIER armées, escaliers, céramique

soubassement, recouvrement extérieur... 628-6232

MENUISIER compétent finition maçon

réparations, prix spéciaux 663-9842... 628-6232

MENUISIER prendrait ouvrage contre

et sous-sol, prix spécial, 643-2100... 628-6232

PLAFONDS suspendus, tout genre

aprop. par artisan, 831-5036... 628-6232

253 VÊTEMENTS

STOLE vision naturel, manteaux... 628-6232

318 OFFRES D'EMPLOIS

COIFFEURS/EUR demandeur dans un... 678-642

REPRESENTANT/VE avec expérience

Québec, Trois-Rivières, pour... 678-642

MÉCANICIEN/VE avec expérience

demandeur pour créer un garage... 678-642

RECHERCHONS 2 vendeurs/VE

d'expérience, nouveau commerce... 678-642

SCULPTUREUR d'argent à temps

partiel, ouvrier sérieux, Les Entrepr... 678-642

VILLE VANIER

STENO bilingue, âgée 22 à 27 ans... 628-1359

SEVEUSE/serveur de tables

demandeur avec expérience dans les... 678-642

INSTALLATEUR/TRICE portes, fenêtres

et revêtement d'interieur, 628-6232... 628-6232

MENUISIER et consommateur

demandeur pour travaux de finition... 628-6232

CUSINIER/VE d'expérience

avec références, vendeurs sérieux... 628-6232

FRUITIER avec expérience

demandeur, prendre charge département... 628-6232

ATTENTION, vous cherchez un deuxième

revenu et voulez travailler en couple... 628-6232

GENS ambitieux demandés 25 ans

Auto rapide, Secondaire V. Carrière... 628-6232

300 EMPLOI A 399

Toutes les annonces publiées sous... 628-6232

302 OCCASION D'AFFAIRES

GARAGE centre-ville, débarras peinture... 628-6232

PENSEZ à devenir riche

un bon investissement, opportunité... 628-6232

INVESTISSEZ \$1000 plus taxes

avec la possibilité de gagner minimum... 628-6232

AUGMENTEZ vos revenus

temp. couples sérieux, 651-4637... 628-6232

COMPAGNIE expansion régionale

recherche représentant, profits... 628-6232

AVEZ 44.96 parts

parties votre propre commerce à temps... 628-6232

ADHÉSIONS toutes liquidations

de marchandises neuves, TEL 1-514-826-... 628-6232

INVESTISSEZ petit capital

associé ou autre, garant 527-6272... 628-6232

TRAVAIL à temps partiel, pour couple

661-9149, 522-1303... 628-6232

318 OFFRES D'EMPLOIS

Reussir à Québec? Défi pour les... 628-6232

RECHERCHE VENDEUR(EUSE) A TEMPS PARTIEL

POSSIBILITE \$5000-\$10000 PAR ANNEE... 628-6232

ALCUNE EXPERIENCE REQUISE

SALAIRE SELON VOS BESOINS COMMUNIQUEZ A: 628-6232

OPPORTUNITE

Vendeurs/d'expérience demandés... 628-6232

342 EMPLOIS DE VENTE

LE GROUPE P.A.J. INC RECHERCHE VENDEUR(EUSE) A TEMPS PARTIEL

POSSIBILITE \$5000-\$10000 PAR ANNEE

ALCUNE EXPERIENCE REQUISE SALAIRE SELON VOS BESOINS

COMMUNIQUEZ A: 628-6232

348 COUPLES DEMANDES

COUPLE DEMANDE 40 ANS ET PLUS... 628-6232

COUPLES DEMANDES

POUR ouvrir coupes dans des centres... 628-6232

COUPLE demandeur travailler à temps

partiel 871-8948... 628-6232

366 SERVICE DE GARDERIE

CHARLESBOURG, garderie enfants... 628-6232

COUPLE demandeur travailler à temps

partiel 871-8948... 628-6232

COUPLE demandeur travailler à temps

partiel 871-8948... 628-6232

COUPLE demandeur travailler à temps

partiel 871-8948... 628-6232

COUPLE demandeur travailler à temps

partiel 871-8948... 628-6232

COUPLE demandeur travailler à temps

partiel 871-8948... 628-6232

COUPLE demandeur travailler à temps

partiel 871-8948... 628-6232

COUPLE demandeur travailler à temps

partiel 871-8948... 628-6232

COUPLE demandeur travailler à temps

partiel 871-8948... 628-6232

INTERESSE PAR LA GERANCE DES VENTES LISEZ CECI! AGENT! SUCCES! Les Encyclopedies Universalis sont à la recherche d'un(e) gérant(e) des ventes...

VENDEUR(EUSE) Vous avez besoin d'un vendeur(euse) dans la vente au détail pour chaînes de magasins dans un territoire défini...

AGENTS IMMOBILIERS... Inter-Cité offre plus... PLUS GARANTIE P.E.C. Seul Inter-Cité offre à ses clients une garantie d'un an sur toutes ses maisons unifamiliales...

AGENTS IMMOBILIERS... Inter-Cité offre plus... PLUS SYSTEME DE TRANSFERTS CANADA-E-U. Inter-Cité fait partie d'un important réseau canadien et américain couvrant plus de 3.500 villes...

AGENTS IMMOBILIERS... Inter-Cité offre plus... PLUS PUBLICITE ADDITIONNELLE. Inter-Cité favorise ses bons producteurs... c'est pourquoi l'agent a un budget individuel avantageux basé sur ses performances...

AGENTS IMMOBILIERS... Inter-Cité offre plus... PLUS CIES NATIONALES DE RELOCALISATION. Inter-Cité dessert une trentaine de compagnies nationales dont les employés sont sujets à transferts...

AGENTS IMMOBILIERS... Inter-Cité offre plus... PLUS OPPORTUNITE. Vendeurs/d'expérience demandés pour travailler dans les centres de Québec, Montréal, Trois-Rivières, Saguenay, Sherbrooke, Québec Métropolitain et Chaudière...

AGENTS IMMOBILIERS... Inter-Cité offre plus... PLUS LE BRIDGE CONTRAT. Vous jouez en Sud un contrat de 6 carreaux. Comment procédez-vous contre l'enferme d'un "noir"? Fermez-vous de même contre l'enferme d'un "trèfle"?

AGENTS IMMOBILIERS... Inter-Cité offre plus... PLUS LE BRIDGE CONTRAT. Vous jouez en Sud un contrat de 6 carreaux. Comment procédez-vous contre l'enferme d'un "noir"? Fermez-vous de même contre l'enferme d'un "trèfle"?

AGENTS IMMOBILIERS... Inter-Cité offre plus... PLUS LE BRIDGE CONTRAT. Vous jouez en Sud un contrat de 6 carreaux. Comment procédez-vous contre l'enferme d'un "noir"? Fermez-vous de même contre l'enferme d'un "trèfle"?

AGENTS IMMOBILIERS... Inter-Cité offre plus... PLUS LE BRIDGE CONTRAT. Vous jouez en Sud un contrat de 6 carreaux. Comment procédez-vous contre l'enferme d'un "noir"? Fermez-vous de même contre l'enferme d'un "trèfle"?

AGENTS IMMOBILIERS... Inter-Cité offre plus... PLUS LE BRIDGE CONTRAT. Vous jouez en Sud un contrat de 6 carreaux. Comment procédez-vous contre l'enferme d'un "noir"? Fermez-vous de même contre l'enferme d'un "trèfle"?

AGENTS IMMOBILIERS... Inter-Cité offre plus... PLUS LE BRIDGE CONTRAT. Vous jouez en Sud un contrat de 6 carreaux. Comment procédez-vous contre l'enferme d'un "noir"? Fermez-vous de même contre l'enferme d'un "trèfle"?

EMPLOI suite
366 SERVICE DE GARDERIE
LORRETTVILLE, pres hôpital, gardes de nuit, lundi-vendredi, 843-7812

384 DEMANDES D'EMPLOIS
PRENDRAIS travail de livreur ou d'auto, à domicile, entre midi et 1 heure, 1630-1730, 651-2451

390 SERVICES SPÉCIALISÉS
TENUE livres et comptabilité, prix très compétitifs, 628-1064

580 BUREAUX
CENTRE LAURIER
VOISIN partant 3007 boulevard Robert Brousseau, 653-4275

580 BUREAUX
CENTRE-VILLE
ESPACES de 300 à 3,000 pieds carrés, adéquat béton, 300 stationnements

585 COMMERCES
REAUPT, stationnement, meublé, générale, bon chiffre d'affaires, 2000 pieds carrés environ, rue St-Jean, pres Place d'Youville et Québec St

585 COMMERCES
LINGERIE pour dames, beau secteur, quartier résidentiel, 3000 pieds carrés, 943-5624

585 COMMERCES
MECANIQUE AUTOMOBILE
GARAGE, 30 x 60 x 30, portes, chambre peinture, 3 lits, etc., Maurice Tremblay, 529-0171

590 ENTREPÔTS
BUREAUX, moderne, central, Roland DeBeaumont, 653-4388

372 SERVICE DOMESTIQUE DEMANDE
GARDIENNE d'enfant expérimentée, Toronto, personne pour surveiller enfant, 643-6477

390 SERVICES SPÉCIALISÉS
CURRICULUM VITAE
SERVICE rapide, choix de présentation, prix abordable, 658-5425

COMPLEXE LA LAURENTIENNE
Superficiers Diverses pour bureaux, André Thivierge, 647-5400

585 COMMERCES
ACCOMMODATION Riverside avec arca, bon chiffre d'affaires, 4000, 669-0771

585 COMMERCES
ACCOMMODATION à vendre, licence, après 18 heures, 871-0707

585 COMMERCES
ACCOMMODATION à vendre, licence, après 18 heures, 871-0707

585 COMMERCES
ACCOMMODATION à vendre, licence, après 18 heures, 871-0707

590 ENTREPÔTS
A LOUER
Centre d'affaires, 2250 boulevard, 651-9443

590 ENTREPÔTS
A LOUER
Centre d'affaires, 2250 boulevard, 651-9443

COLLEEN McCULLOUGH
les oiseaux se cachent pour mourir
roman

résumé
Août 1930. Tout est desséché, craquant, comme le wigla qui explose sous l'orage et envoie des étoiles filantes dans les cheveux de Paddy dont le flambolement s'atténue sous un flambolement encore plus vif, mais mortel.

(48) Le brasier

Vers quatre heures, les nuages s'éloignent vers l'est et, inconnument, chacun respira mieux; il était impossible de se détendre pendant un orage sec, même en sachant que chaque maison de Drogheda était équipée d'un paratonnerre. Jack et Bob se levèrent et prétendirent qu'ils seraient pour prendre l'air mais, en réalité, ils tenaient à exhiler leurs dernières craintes.

sonna le feu et les servantes se mirent en devoir de décrocher les immenses marmittes qui pendaient du plafond.
— Heureusement que nous avons tué un taureau hier, remarqua la gouvernante, Minnie, voilà la clef de la cave. C'est accompagné et vous apporterez toutes deux les réserves de bière et de rhum dont nous disposons. Ensuite, vous mettez le pain sous la cendre pendant que je m'occuperai du ragout. Dépêchez-vous, dépêchez-vous!

raient pris. Dommage pour les moutons, dommage. Mais on n'y pouvait rien.
Le vieux Tom continuait à asperger les maisons près du ruisseau quand les cavaliers débouchèrent après avoir traversé le mince filet d'eau qui recouvrait le passage à gué.
— Bon boulot, Tom! lui cria Bob. Continuez jusqu'à ce qu'il fasse trop chaud pour rester sur place mais surtout partez à temps. C'est comique? Pas d'héroïsme inutile; votre vie a plus d'importance que quelques morceaux de bois et de verre.

d'autres hommes aient été pris par l'incendie?
— Non, grâce au ciel.
En un sens, c'est comme si on menait une guerre, pensa Meggie en entrant dans la maison: contrôler les mouvements, assurer le ravitaillement, conserver courage et force. Et la menace d'un désastre imminent. Tandis que d'autres hommes arrivaient pour se joindre à ceux qui se trouvaient déjà dans l'enclos central, et se mettaient à l'oeuvre pour abattre les quelques arbres trop proches de la berge du ruisseau et dégager le périmètre des herbes trop hautes, Meggie se rappela qu'à son arrivée à Drogheda elle avait pensé que l'endroit serait infiniment plus beau s'il était partout planté d'arbres au lieu d'être nu et triste. Maintenant, elle en comprenait la raison. L'enclos central n'était autre qu'un gigantesque coupe-feu circulaire.

mères flammes, de grandes langues qui sautaient et se tordaient à une trentaine de mètres derrière le rideau de fumée, et un rugissement emplait leurs oreilles, comparable à celui qui monte d'une foule surexcitée assistant à un match de football. La partie ouest du rideau d'arbres entourant l'enclos central s'enflamma et se mua en un mur compact, incandescent; Meggie pétrifiée, regardait de tous ses yeux depuis la véranda de la grande maison et elle distinguait les minuscules silhouettes des hommes qui se profilaient sur la ligne de feu, bondissants, gesticulants.

prochain épisode
La lutte
LES OISEAUX SE CACHENT POUR MOURIR de Colleen McCullough, est publié aux Éditions Select (édition canadienne).



L'ancien secrétaire d'Etat américain Henry Kissinger a fait une arrivée pour le moins remarquée à l'aéroport d'Orly, en France. M. Kissinger a raté une marche et il a failli baisser le sol français.

Namibie: entretiens Kissinger-Pik Botha

PARIS, (AFP) — Le ministre sud-africain des Affaires étrangères, P. Botha, s'est entretenu hier, pendant près de deux heures à Paris avec l'ancien secrétaire d'Etat américain Henry Kissinger de la situation en Afrique australe et en particulier en Namibie.

M. Kissinger a souligné tout au long de son séjour qu'il n'était investi d'aucune mission officielle par le président élu Ronald Reagan, bien qu'il fasse parti du groupe des conseillers pour les Affaires internationales pendant la période de transition jusqu'à son investiture le 20 janvier.

Il a indiqué à l'issue de cet entretien qu'il allait faire état du point de vue du ministre sud-africain sur la Namibie au département d'Etat.

Il a précisé qu'un des problèmes importants à l'heure actuelle concernant le règlement pacifique du conflit namibien était la "participation" à une conférence multipartite.

L'Afrique du Sud insiste pour que les "partis internes" soient traités sur le même plan d'égalité que la SWAPO (Organisation du peuple du Sud-Ouest africain), mouvement de libération reconnu par l'Organisation de l'unité africaine et qui se bat pour l'indépendance de la Namibie.

Il a rappelé que lorsqu'il occupait les fonctions de secrétaire d'Etat, il était favorable à l'autodétermination des peuples de la région et qu'il avait soutenu l'idée de convoquer une conférence multipartite.

Walesa lance un appel au calme, en Pologne

VARSOVIE (d'après UPI et AP) — Le gouvernement de la Pologne a accepté les demandes salariales des membres des services médicaux de Gdansk dont les revendications risquaient de déclencher une nouvelle série de grèves, ont annoncé hier, les dirigeants syndicaux.

Cependant, les pourparlers avec le gouvernement polonais, sur les autres points en litige, continuent dans la cité portuaire.

La situation demeure néanmoins très tendue dans plusieurs autres villes, dont Czesochowa et c'est pour-quoi après son combat pour faire approuver ses statuts, le syndicat "Solidarité" a entrepris une autre lutte tout aussi délicate: ramener ses militants à plus de réalisme et de modération face à la surenchère des revendications tout en évitant le reproche d'être "récupéré" par le pouvoir.

La direction du syndicat se trouve en effet confrontée à une multitude de petits conflits locaux qui gênent sa stratégie globale et risquent d'entamer sa crédibilité auprès des autorités polonaises.

Appels à la modération

Pour tenter de faire face à la situation, M. Lech Walesa a lancé un appel à ses troupes, leur demandant d'annuler tous les projets de grèves et de cesser de négocier avec les autorités tant que "Solidarité" n'aura pas mis au point un véritable catalogue de revendications. Or, mercredi, le praesidium national du syndicat se réunira à Szczecin pour faire le point.

L'appel à la modération a été lancé samedi soir, dans une aciérie de la banlieue de Varsovie. "Même lorsque la cause est juste, il y a d'autres façons d'atteindre nos objectifs

que de se mettre en grève", a dit M. Walesa. "Les actions désordonnées de commissions de coordination ou de commissions territoriales fondées de façon sauvage, affaiblissent l'unité de notre syndicat, malgré les bonnes intentions de leurs créateurs et de leurs 'hérités'".

M. Walesa, qui intervenait au lendemain de son entretien avec M. Stanislaw Kanja, chef du Parti communiste, s'est déclaré optimiste quant à l'avenir des négociations. Mais, a-t-il souligné, "solidarité" doit devenir un "partenaire responsable" n'usant du droit de grève qu'en dernier ressort.

Des mouvements de grève locaux se poursuivent en effet ici ou là, pour des motifs divers. C'est ainsi qu'un groupe de mineurs de charbon de Jastrzebie a commencé une grève de la faim pour protester contre l'ouverture, aujourd'hui, du 12e congrès du syndicat officiel des mineurs.

Les membres locaux du syndicat "Solidarité" affirment que le syndicat officiel ne représente plus personne et que son congrès n'a donc aucune raison d'avoir lieu. Mais la direction de "Solidarité" ne soutient pas la position de ses sections locales dans cette affaire et déclare n'avoir rien contre ce congrès. M. Kazimierz Switon, membre du praesidium de

"Solidarité", s'est rendu hier après-midi à Jastrzebie pour convaincre les mineurs de cesser leur grève de la faim.

De son côté, l'Eglise catholique qui soutient les nouveaux syndicats, s'est jointe à leurs dirigeants pour recommander la discipline.

C'est ainsi qu'au cours de la messe radiodiffusée d'hier, les fidèles ont été invités à éviter "la tentation de l'activité politique" au sein du mouvement syndical. "Les nouveaux syndicats doivent s'occuper avant tout de défendre les droits des travailleurs", a dit l'officiant.

Guinée-Bissau: putsch réussi

LISBONNE (d'après AP et AFP) — Des foules enthousiastes ont envahi hier les principales artères de Bissau pour saluer le coup d'Etat qui a mis fin au programme d'unification de la Guinée-Bissau avec les îles du Cap-Vert.

Selon la radio portugaise, le couvre-feu qui avait été imposé sur la capitale a été levé pour permettre aux Guinéens de manifester leur soutien au renversement du président Luis de Almeida Cabral, dont la famille est originaire du Cap-Vert.

Deux ministres de l'ancien gouvernement ont été tués au cours du putsch déclenché vendredi par des officiers nationalistes, a précisé la radio.

La nouvelle équipe, composée surtout de militaires, est dirigée par le commandant Joao Bernardo Vieira, qui avait été nommé il y a deux ans premier ministre de Guinée-Bissau par le président Cabral.

Depuis le coup, la Radio-Bissau a cessé toute référence au programme d'unification avec les îles du Cap-Vert, situées à quelque 700 km au large des côtes de la Guinée-Bissau.

A Praia, la capitale des îles du Cap-Vert, on a qualifié le putsch d'"acte indigne" qui vient saper les fondements du parti politique qui administrait les deux régions. Selon ces sources, le président dépose a été arrêté dans l'île de Bubaque, où il était en vacances, et transféré dans la capitale guinéenne.

Le pays sera désormais dirigé par un "conseil de la révolution" composé uniquement de ressortissants de la Guinée-Bissau.

L'adoption, le 10 novembre, d'une nouvelle constitution faisant du président à la fois chef de l'Etat et du gouvernement serait la cause du renversement de M. Cabral.



La conférence de Madrid connaît une spectaculaire métamorphose

MADRID (AFP) — Agonisante tout au long de la semaine écoulée, la conférence sur la sécurité et la coopération en Europe (CSCE) se présente ce week-end comme une miraculeuse convalescente.

Cette spectaculaire métamorphose résulte, selon beaucoup d'observateurs, d'un marchandage entre superpuissances qui permettra au colloque de Madrid de poursuivre ses travaux aujourd'hui conformément à un ordre du jour et non pas dans la confusion qu'annonçait l'affrontement de la semaine dernière.

Etabli officiellement par un groupe de sept pays neutres et non-alignés, le plan de travail adopté en extremis vendredi soir se distingue par son extrême souplesse. Pendant les cinq semaines à venir, les débats (à huis clos) se-

ront consacrés principalement à l'examen critique du bilan de l'application de l'acte final d'Helsinki, sorte de charta de la détente mise au point en 1975 par l'Est et l'Ouest.

Au cours de la sixième semaine, qui précédera la trêve de fin d'année, l'URSS et ses alliés seront à leur tour en mesure de jouer le rôle d'accusateur public de l'univers occidental, mais cela après avoir patiemment entendu les différents réquisitoires occidentaux concernant l'invasion de l'Afghanistan et les violations des droits de l'homme dans le monde socialiste.

L'Union soviétique, avec beaucoup de réticences, se pliera, au surplus, à un débat jugé impératif par les Occidentaux sur le choix du lieu et d'une date d'une quatrième réu-

proposition française de conférence sur le désarmement en Europe. L'accent serait alors mis sur la réduction des armements conventionnelles, plus nombreuses et puissantes à l'Est qu'à l'Ouest.

Au stade actuel de la CSCE, l'URSS et ses alliés apparaissent cependant, après neuf semaines et cinq jours d'astuces diplomatiques, comme les champions du bon sens et du compromis.

En échange des deux concessions soviétiques (une longue discussion sur les violations des droits de l'homme et le choix d'une date et d'un lieu — Bruxelles, Bucarest ou Varsovie — pour la prochaine réunion de la CSCE), les Etats-Unis n'auraient cédé sur aucun point.

La complaisance et la satisfaction de l'URSS auraient pour cause, selon les observateurs, le maintien fragile d'un équilibre Est-Ouest, en dépit des épisodes explosifs des derniers

mois, en particulier l'intervention en Afghanistan, la guerre irano-irakienne et la compétition en cours dans le Golfe.

L'équipe dirigeante soviétique en serait venue à la conclusion que derrière un sévère réquisitoire verbal, les Etats-Unis, présidés aussi bien par Ronald Reagan que par Jimmy Carter, acceptent le partage de l'Europe décidée à Valta, confirmé à Helsinki et l'application de la doctrine Brejnev d'intervention dans le camp socialiste.

Avant d'en arriver au compromis sur l'ordre du jour de la conférence de Madrid annoncé vendredi soir, la CSCE avait été bal-

lotée durant toute une semaine par des courants contradictoires qui suscitaient alternativement l'espoir et la morosité.

APPEL D'OFFRES
CENTRE HOSPITALIER UNIVERSITE LAVAL

VENTILATION ET CENTRALISATION DES CONTROLES
CENTRE HOSPITALIER DE L'UNIVERSITE LAVAL
APPLICATION DES MESURES EN CONSERVATION D'ENERGIE

Avis public, est, par les présentes, donné que des offres cachetées, scellées et adressées au Directeur des Services Auxiliaires du Centre Hospitalier de l'Université Laval, 2705, boul. Laurier, Ste-Foy, seront reçues jusqu'au mercredi 10 décembre 1980, à quinze (15) heures, heure locale, pour des travaux de ventilation et centralisation des contrôles concernant l'application des mesures en conservation d'énergie au Centre Hospitalier de l'Université Laval. Les soumissions seront ouvertes publiquement à la même heure, le même jour et au même endroit et seront accompagnées d'un cautionnement de soumission de 10% de la valeur du contrat et des garanties exigées dans les documents de soumission.

Les plans, devis, conditions et documents de soumission préparés par le groupe conseil Angers, Drouin, Simard et Ass. Ltée pourront être obtenus au bureau d'Angers, Drouin, Simard et Ass. Ltée, 3555, boul. Hamel ouest, bureau 210, Les Saules, moyennant un dépôt remboursable de cinquante dollars (\$50.00), à l'ordre d'Angers, Drouin, Simard et Ass. Ltée, qui sera remboursé au soumissionnaire contre la remise en bon état des plans et devis dans les 30 jours suivant la date d'ouverture des soumissions.

Le Centre HOSPITALIER DE L'Université Laval ne s'engage à accepter ni la plus basse ni aucune des soumissions reçues.

Gilles Arès
Directeur général
Centre Hospitalier de l'Université Laval

LEO HARVEY,
AS-
MINISTRE DE
L'ENVIRONNEMENT
DU QUEBEC.

AVIS PUBLIC

Avis est donné que monsieur Leo Harvey, domicilié à route rurale numéro 2, rang St-Christien, St-Siméon, comté de Charlevoix, a porté en appel, par requête signifiée le 1er août 1980, auprès de la Commission Municipale du Québec, la décision datée du 12 juin 1980 du sous-ministre de l'Environnement, lui refusant l'obtention d'un permis d'exploitation d'une porcherie qu'il requerrait, porcherie qui serait située à proximité de la résidence principale de monsieur Harvey à St-Siméon.

Avis donne conformément à l'article 98 a) de la loi sur la Qualité de l'Environnement (1977 L.Q. chapitre Q-2, et amendements).

(Signé) LEO HARVEY

PROVINCE DE QUEBEC
CORPORATION MUNICIPALE DE LA PAROISSE DE ST-LEON DE STANON
COMTE DORCHESTER

DEMANDE DE SOUMISSIONS PUBLIQUES POUR L'ACHAT D'UN CAMION A DENEIGEMENT

Des soumissions publiques dans des enveloppes cachetées, portant les mots "SOUMISSION POUR L'ACHAT D'UN CAMION A DENEIGEMENT" seront reçues le ou avant le 26 novembre 1980 pour vingt (20) heures.

Le cahier de charges pour l'achat d'un camion 4 x 4, équipe, neuf pourra être obtenu au bureau du secrétaire-trésorier au 16 rue Roy, St-Léon de Standon, Cité Dorchester, P.Q. G0R 4L0.

Chaque soumissionnaire fournira un chèque de garantie certifié au montant de 10% de sa soumission payable à l'ordre du propriétaire. Ce chèque de garantie constituera un dépôt garantissant que l'entrepreneur signera le contrat si sa soumission est acceptée. Ce chèque devra faire partie de la soumission, lors de l'ouverture des soumissions le 26 novembre 1980.

Les soumissions seront ouvertes à la session régulière en ajournement du 26 novembre 1980, à la Salle Municipale, 100 rue St-Pierre, St-Léon de Standon à vingt heures (20).

La Corporation Municipale de la paroisse de St-Léon de Standon ne s'engage à accepter ni la plus basse ni aucune des soumissions reçues. Elle se dégage aussi de toute poursuite ou réclamation pour frais ou pertes subies par les soumissionnaires.

Brousseau Solange (Mme)
secrétaire-trésorier

Hydro-Québec

APPELS D'OFFRES
Pour 10h30, heure de Montréal, aux dates indiquées

<p>CCP-80-19299 le mardi 9 décembre 1980</p> <p>POSTE ALMAVILLE SHAWINIGAN-SUD INSTALLATION ELECTRIQUE INITIALE ET TRAVAUX CONNEXES DE GENIE CIVIL</p> <p>Garantie de soumission: 25 000\$ Principale place d'affaires au Québec</p>	<p>CCN-80-19328 le mardi 9 décembre 1980</p> <p>CENTRALE NUCLEAIRE GENTILEY 2 COMTE DE NICOLET CONCESSION POUR L'EXPLOITATION D'UNE CAFETERIA</p> <p>Garantie de soumission: 3 000\$ Principale place d'affaires au Québec</p>	<p>CCP-80-19328 le mardi 9 décembre 1980</p> <p>POSTE PAPINEAUVILLE COMTE DE PAPINEAU INSTALLATION ELECTRIQUE ET TRAVAUX CONNEXES DE GENIE CIVIL (ADDITION 1980)</p> <p>Garantie de soumission: 4 000\$ Principale place d'affaires au Québec</p>
<p>RME-80-19316 le mardi 9 décembre 1980</p> <p>REGION MAURICIE SERVICES SUR DEMANDE D'UNE EQUIPE DE TROIS (3) HOMMES AVEC CAMIONS POUR LA MANUTENTION, L'EMPILAGE ET LE TRANSPORT DE POTEAUX DE BOIS TROIS-RIVIERES ET SES ENVIRONS</p> <p>Garantie de soumission: 5 000\$ Principale place d'affaires au Québec</p>	<p>RME-80-19317 le mardi 9 décembre 1980</p> <p>REGION MAURICIE SERVICES SUR DEMANDE D'UNE EQUIPE DE TROIS (3) HOMMES AVEC CAMIONS POUR LA MANUTENTION, L'EMPILAGE ET LE TRANSPORT DE POTEAUX DE BOIS A VICTORIAVILLE</p> <p>Garantie de soumission: 3 000\$ Principale place d'affaires au Québec</p>	

Toutes les conditions de chacun des appels d'offres sont contenues dans le document qui est disponible pour examen et peut être obtenu contre un paiement NON REMBOURSABLE de \$25 pour chaque exemplaire complet, chèque visé ou mandat payable à Hydro-Québec, du lundi au vendredi inclusivement de 8h30 à 16h30 à l'endroit suivant:

HYDRO-QUEBEC
DIRECTION DES CONTRATS
BUREAU N° 809
75 OUEST, BOUL. DORCHESTER
MONTREAL, QUE., CANADA H2Z 1A4

Pour renseignements, tél.: (514) 289-2895

La garantie de soumission mentionnée doit être, au choix du soumissionnaire soit un chèque visé soit un bon de garantie de soumission, au montant indiqué.

Lorsqu'il est indiqué ci-haut qu'une soumission partielle est acceptable, la garantie choisie doit être d'un montant égal au multiple de \$1,000 le plus près de DIX POUR CENT (10%) de la somme totale de la soumission ou de la proposition la plus élevée, jusqu'à concurrence du montant mentionné ci-dessus.

Seules les personnes, sociétés, et corporations qui auront obtenu le document d'appel d'offres directement du bureau sus-indiqué sont admises à soumissionner.

Hydro-Québec se réserve le droit de rejeter l'une quelconque, ou toutes les soumissions reçues.

Le directeur général approvisionnement, Roger A. Labrie

ville de CHARLESBOURG

APPEL D'OFFRES
SOUMISSION - FOURNITURE DE BETON PREMELENGE POUR 1981

Avis vous est par la présente donné que des soumissions cachetées et marquées: "Soumission pour la fourniture de béton prémélangé pour l'année 1981" et adressées au Greffier de la Ville de Charlesbourg, 7575 boulevard Henri-Bourassa, Charlesbourg, seront reçues d'aujourd'hui jusqu'au mercredi 26 novembre 1980.

Les soumissionnaires peuvent se procurer les formules de soumission au bureau des Services Techniques, 167, 76e Rue est, Charlesbourg.

Pour être valide, toute soumission devra être faite sur la formule de soumission préparée à cette fin et être accompagnée d'un chèque certifié pour un montant de cinq cents dollars (\$500).

La Ville ne s'engage à accepter ni la plus basse ni aucune des soumissions.

Les soumissionnaires sont invités à assister à l'ouverture des soumissions qui aura lieu le 26 novembre 1980 à 16:05 heures à la Salle Civique de l'Hôtel de Ville de Charlesbourg.

Le Greffier de la Ville:
ROSAIRE GOUBOUT, o.m.a.
Charlesbourg, ce 17 novembre 1980.

AVIS

AVIS EST DONNE en vertu de l'article 31 de la Loi sur les pouvoirs spéciaux des corporations (Lois réformées du Québec, chapitre P-16) que les garanties créées en vertu de l'acte de fiducie d'hypothèque, de nantissement et de gage, signé par Pouliot et Poliquin Inc. en faveur du Trust Général du Canada, à titre de fiduciaire, devant Me Yves Demers, notaire, le 4 avril 1979, et enregistré au Bureau d'enregistrement de la Division d'enregistrement de Québec le 6 avril 1979 sous le numéro 945140 et d'un acte de modification à l'acte de fiducie signé devant Me Yves Demers, notaire, le 18 février 1980 et enregistré au Bureau d'enregistrement de la Division d'enregistrement de Québec le 23 février 1980 sous le numéro 976544 sont devenues exécutoires.

L'agent pour le Trust Général du Canada Fiduciaire en vertu dudit acte de fiducie

RICHARD J. MESSIER
le 20 octobre 1980.

Marius Lévesque
Secrétaire général

CITE DE RIVIERE-DU-LOUP
APPEL D'OFFRES

La Cité de Rivière-du-Loup demande des soumissions pour les régimes d'assurances collectives, vie et maladie, pour ses employés.

Les représentants des compagnies d'assurance sont invités à se procurer le cahier des charges au bureau de Hébert, Le Houllier et Associés Inc., 4, Place Québec, à compter de la date de publication du présent avis au bureau du greffier de la Cité de Rivière-du-Loup, 181, rue Lafontaine, case postale 37, Rivière-du-Loup, sous pli scellé, en deux exemplaires, et identifiés "Soumission pour assurances collectives", le 5 décembre 1980 avant quinze (15) heures.

Elles seront ensuite ouvertes publiquement le même jour et à la même heure, dans la salle du conseil.

Donné à Rivière-du-Loup, ce quatorzième jour du mois de novembre mil neuf cent quatre-vingt.

Le Greffier de la ville
Raoul Savard

CNRAIL
APPEL D'OFFRES

A vendre F.O.B. Montréal et Québec, tel quel au site, un lot d'équipement comprenant motoneiges, compressors, souffleurs à neige, scieresses à air, machines à souder, etc. Paiement comptant ou par chèque visé. L'inspection a lieu entre 10 heures et 15 heures, du mardi au jeudi. Pour rendez-vous, appeler M. J.A. Bedard (514) 343-5334 pour Montréal et M. R. Gingras (418) 832-0689 pour Québec. Nous nous réservons le droit d'accepter ou de rejeter la totalité ou une partie de toute offre.

Bureau du Vice-président
Region du Saint-Laurent
CN Rail
Montréal

PROVINCE DE QUEBEC
Commission Scolaire régionale
Jean-Talon

AVIS PUBLIC

AVIS PUBLIC est, par le présent, donné à tous les propriétaires de biens-fonds de la Commission scolaire régionale Jean-Talon, que le rôle de perception des taxes scolaires fixées par les commissaires d'écoles de la Commission scolaire régionale Jean-Talon est déposé à mon bureau ou il peut être examiné par les intéressés, pendant sept jours, à compter de cet avis. Durant ce temps, tout contribuable intéressé peut porter plainte, par écrit, au sujet de ce rôle qui sera pris en considération et homologué, avec ou sans amendements, à la session des commissaires qui aura lieu le vingt-sixième jour de novembre 1980, à 20 heures, à la salle de sessions de la Commission située au 335, 76e Rue ouest, Charlesbourg, Québec. A compter de ce jour, le rôle de perception sera en vigueur et tout contribuable est tenu de payer le montant de ses taxes, sans avis ultérieur, dans les vingt jours qui suivront celui de l'homologation du rôle de perception.

Donné à Québec (Charlesbourg), ce 13 novembre 1980.

Marius Lévesque
Secrétaire général

TRAVAUX D'AQUEDUC ET D'EGOUT
PROJET 1564-80-16

APPEL D'OFFRES

La Corporation Municipale de Cap-St-Ignace, comté de Montmagny, demande des soumissions pour la construction de réseaux d'aqueduc et d'égout sur la Route 132 (Chemin des Pionniers ouest).

Les plans et le cahier des devis sont disponibles au bureau de:

COUTURE, LECLERC & ASSOCIES INC.
GROUPE CONSEIL
120, rue du Manoir est à Cap-St-Ignace, comté de Montmagny, Québec, P.Q. G1S 1W6
Téléphone (418) 683-2294

Elles peuvent être obtenues moyennant un dépôt de \$50 qui sera remboursé aux soumissionnaires seulement à condition que leurs propositions n'aient pas été retenues pour octroi du contrat et à condition aussi que les documents du projet soient remis en bon état à l'ingénieur dans les vingt (20) jours de la date de réception des offres.

Les documents de soumission sous pli cacheté, seront reçus jusqu'à 3:00 heures p.m. le 28 novembre 1980 au bureau de la municipalité, 72 rue du Manoir est à Cap-St-Ignace, comté de Montmagny. La Corporation prendra connaissance des propositions reçues ce même jour à 3:05 heures p.m. au même endroit.

Un dépôt de garantie est requis à la remise des soumissions. Il est constitué d'un cautionnement sous forme de chèque visé ou de garantie de soumission (Bid Bond) en provenance d'une maison d'assurances au montant de \$17,500 accompagné d'une lettre d'intention conforme aux exigences du devis.

La Corporation Municipale ne s'engage à accepter ni la plus basse ni aucune des soumissions.

Monsieur Donald Bernier
Secrétaire-trésorier
Québec, le 17 novembre 1980

DÉCÈS ET AVIS DIVERS

• rhétoriciens et amicales • funéraires • remerciements • mémoriam • services anniversaires • faveurs

705 AVIS DE DÉCÈS

AUDET (Rose-Anna Boutin) - A St-Anselme, le 14 novembre 1980, à l'âge de 73 ans et 6 mois, est décédée dame Rose-Anna Boutin épouse de M. Na-

2581 avenue du Sault, St-Gas de Courville. Les funérailles auront lieu mardi, le 18 novembre 1980, à 10h. Départ du funérarium

Lepine-Cloutier Ltee 6450 Henri-Bourassa à 9h30 pour l'église St-Louis de Courville et de la au cimetière St-Charles. Elle laisse dans le deuil son époux, son fils: Denis et sa fille: Francine; frères, sœurs, beaux-frères et belles-sœurs: M. et Mme Roger Côté (Rita Beaulieu), M. et Mme Jean Dauphin (Jeanne Côté), M. et Mme Théodore Poirier (Yvette Boulet), M. et Mme Wilfrid Richard (Cécile Boulet), M. Gérard Boulet, M. et Mme Jean-Marc Verette (Pierrette Boulet) ainsi que plusieurs neveux et nièces. Pour renseignements: 529-3371.

BOUCHER (Yvonne Blier) - A l'Hôtel-Dieu de Montmagny, le 16 novembre 1980, à l'âge de 71 ans et 5 mois, est décédée dame Yvonne Blier épouse de M. Jeffrey Boucher. Elle demeurait à Tourville. Les funérailles auront lieu mardi le 18 novembre à 16h. Départ de la résidence funéraire

Claudius Lavioie Tourville à 15h50 pour l'église de Tourville et de la au cimetière paroissial. Elle laisse dans le deuil, outre son époux, ses enfants: Herve (Christiane Choquette), Louise (Mme Paul-André Girard), André, Michel (Marcelle Mercier), Lucille (Mme Claude Mercier), Henri (Patsy Lejeune), Normand (Gertrude Leboeuf), Odile (Mme Serge Mercier), Francine (Mme Herman Raby), son frère et sa sœur: Joseph (Jeanne d'Arc Chouinard), Marie (Mme François Chouinard). S.v.p. ne pas donner la main pour offrir vos sympathies.

COLLIN (Mme J. Albert) A l'Hôtel-Dieu de Montmagny, le 14 novembre 1980, à l'âge de 88 ans et 10 mois, est décédée dame Marie Gaudreau, épouse de feu M. J. Albert Collin. Elle demeurait au Foyer d'Youville à Montmagny. Les funérailles auront lieu mardi, le 18 novembre 1980, à 10h30. Départ de la résidence funéraire

Marcel Ruelland 31 ave de la Fabrique Montmagny à 19h15 pour l'église St-Mathieu et de la au cimetière paroissial. Elle laisse dans le deuil sa fille et son gendre: M. et Mme Gustave Savard (Jeanne); ses fils et sa belle-fille M. et Mme Pierre Collin (Pierrette Vallée); ses belles-sœurs: sœur Berthe de la Maison générale des Sœurs de la Charité de Québec; Mme Joachim Dubuc de Québec; M. Edmond de La Durantaye, Cap-St-Ignace. Elle laisse également plusieurs petits-enfants y compris ceux de feu M. Robert Collin, arrière-petits-enfants, neveux, nièces, cousins et cousines.

DEMERIS (Eileen Hogan) - A Québec, le 15 novembre 1980, à l'âge de 68 ans, est décédée dame Eileen Hogan épouse de feu Donat Demeris. Les funérailles auront lieu mardi, le 18 novembre à 10h. Départ de la Coop Funéraire du Plateau

Emile Ruelland 61 rue Principale St-Michel, Bellechasse à 13h30 pour l'église de St-Michel inhumation cimetière paroissial. Il laisse dans le deuil, outre son épouse, son fils Pierre (Christiane Carrier), ses filles: Michèle (André Cochrane), Cécile (Laurent Proulx), Françoise (Réjean Leclerc), Louise (Marc Millaire), Monique. Ses petits-enfants: Genevieve, Marielle, Mélissa, François-Michel, Pierre-Etienne, sa belle-mère Mme Eloi Gagnon. Ses beaux-frères, belles-sœurs, oncles, tantes, neveux, nièces, cousins et cousines.

BOULET (Françoise) - A Québec, le 14 novembre 1980, à l'âge de 45 ans, est décédée accidentellement dame Françoise Côté, épouse de René Boulet. Elle demeurait

à 10h45 pour l'église de St-Anselme et de la au cimetière paroissial. Elle laisse dans le deuil, outre son époux, ses enfants: Philippe-Auguste (Marie-Jeanne Vermette), Fernando (Laurette Bilo-deau), Robert (Madeleine Bourgault), Aline (Richard Ruel), Denis, Denise (Claude Audet), Jean-Claude (Normande Laliberte), Lise (Claude Lavertue) Marcel (Lise Martineau), Michel, Pierrette (Réjean Moreau), ainsi que de nombreux petits-enfants.

BOULET (Françoise) - A Québec, le 14 novembre 1980, à l'âge de 45 ans, est décédée accidentellement dame Françoise Côté, épouse de René Boulet. Elle demeurait

Mme Joseph-Simon Gingras (Jeanne), M. Paul-Emile Martel (Rose), M. et Mme Leonidas Gingras (Monique), M. et Mme Antoine Dorval



DUMAS (Paul-E.) A Sillery, le 14 novembre 1980, est décédé M. Paul E. Dumas, Commissaire à la Commission de Transports du Québec, époux de dame Diane Beaulieu. Il demeurait au 2383 Chemin St-Louis, Sillery, aux trefoils de Rimouski. Les funérailles auront lieu, lundi le 17 novembre, à 10 heures. Départ du funérarium

Lepine-Cloutier Ltee 975 rue Marguerite-Bourgeois à 9h45, pour l'église St-Michel de Sillery, et de la au crématorium Jardin du Repos. Il laisse dans le deuil outre son épouse, son fils Jean, ses frères, sœurs, beaux-frères, belles-sœurs, M. et Mme Albert Dumas, M. et Mme Gérard Langlois (Rosette), M. et Mme Ben Clinc (Gilberte), Mlle Bertha Dumas, Mlle Simone Dumas, Mme Jeannette Dumas, M. et Mme François Lechasseur, M. et Mme C. Bégin, M. et Mme F. X. Beaulieu, M. et Mme Maurice Beaulieu, M. et Mme Benoît Beaulieu, M. et Mme Jean Beaulieu, M. et Mme André Roy ainsi que de nombreux neveux, nièces, et amis. Il sera exposé à compter de samedi 19 heures, dimanche de 14 heures à 17 heures, et lundi à partir de 9 heures. Pour renseignements: 529-3371.

GARIÉPY (Pierre) c.a. - A St-Foy, le 15 novembre 1980, à l'âge de 50 ans, est décédé M. Pierre Gariépy, associé de Laliberté, Lanctôt, Morin & Associés (Coopers & Lybrand), époux de dame Huguette Rhéaume. Il demeurait au 2494 carré Pijaot. Les funérailles auront lieu mardi, le 18 novembre 1980, à 14h. Départ du funérarium

Lepine-Cloutier Ltee 2815 des Quatre-Bourgeois Ste-Foy à 13h45 pour l'église St-Jean-Baptiste-de-la-Salle et de la au cimetière St-Michel de Sillery. Il laisse dans le deuil, outre son épouse, ses enfants: Jean, Claude, Louis; sa mère: Mme Simonne Gariépy; son frère: Jacques (Louise Bouchard); ses beaux-frères et belles-sœurs: Mme Armand Gagné, M. et Mme Alfred Guay, Mme Adrienne Drouin, M. et Mme Roger Nadeau, M. et Mme Lucie Guay, M. et Mme Alexis Rhéaume, M. et Mme Jean Fortin ainsi que plusieurs neveux et nièces. Que toute offrande de fleurs se traduise par un don à l'Institut de cardiologie de Québec (formule disponible au funérarium). Pour renseignements: 529-3371.

GREGOIRE (Pauline Dumoulin) - A Québec, le 15 novembre 1980, à l'âge de 69 ans, est décédée Mme Pauline Dumoulin épouse de Jean-Louis Grégoire. Elle demeurait au 856 Louis-Frédéric. Les funérailles auront lieu lundi, le 17 novembre à 11h. Départ du funérarium

Lepine-Cloutier Ltee 975 Marguerite-Bourgeois à 13h45 pour l'église Sacrement et de la au crématorium Lepine-Cloutier Ltee. Elle laisse dans le deuil, outre son épouse, ses fils et sa belle-fille: Jean (Huguette Levesque) et Louis; son beau-frère: Charles-Auguste Grégoire; sa belle-sœur: Mme Marcelle Davidson de Thetford-Mines. Pour renseignements: 529-3371.

LABRIE (Alma Leclerc) - A l'Hôtel-Dieu de Lévis, le 15 novembre 1980, à l'âge de 77 ans, est décédée dame Alma Leclerc épouse de feu Herménégilde Labrie demeurant au 18 de la Visitation, Lévis. Les funérailles auront lieu, mercredi, le 19 novembre à 14h. Départ de

Gilbert Turgeon Ltee 58 avenue Bégin à 13h45 pour l'église Notre-Dame, inhumation cimetière Mont-Marie. Elle laisse dans le deuil, ses frères et sœurs, beaux-frères et belles-sœurs: M. et Mme Maurice Lacroix (Estelle Leclerc), M. et

Mme Joseph Lacroix (Yvonne Leclerc), M. et Mme Pierre Leclerc (Simone Turgeon), M. et Mme Wellie Leclerc (Gertrude Carrier), Sœur Simone Leclerc, des Sœurs de la Charité de Québec, M. et Mme Fernand Pouliot (Lucienne Leclerc), M. et Mme Paul Leclerc (Lucienne Asselin), M. et Mme Lucien Leclerc (Armande Lambert), Mlle Jeanne d'Arc Leclerc, M. et Mme Marcel Leclerc (Gisèle Bernier), M. et Mme Claude Boulanger (Yvette Leclerc), M. et Mme Philippe Leclerc (Irene Ruel), docteur et Mme Arthur Labrie, M. et Mme Marion Labrie, M. et Mme Lionel Labrie, Mme Lucienne Gonthier-Labrie Mme Marie-Paule Pelchat-Labrie, M. et Mme Daniel Labrie, Mlle Hélène Labrie, M. et Mme Emmanuel Demers, Mme Georges Labrie-Bilodeau, M. et Mme Langis Labrie, M. et Mme Léonard Labrie, M. et Mme Wellie Boucher, plusieurs oncles, tantes, neveux nièces, cousins et cousines.

Mme Christian Filloles et leurs enfants. Prière de ne pas envoyer de fleurs, mais faire vos dons à la Société canadienne du Cancer. Le foyer funéraire sera ouvert de 14h à 17h et de 19h à 22h. L'avant-midi des funérailles, le salon sera ouvert à compter de 8h30. Pour information: 529-9221.

LETOURNEAU (L'abbé Léger) A Québec, le 16 novembre 1980, à l'âge de 81 ans et 5 mois, est décédé M. l'abbé Léger Letourneau, fils de feu Philias Letourneau, cultivateur, et de feu dame Alodie Bouffard. Il demeurait au Pavillon St-Dominique, 1045 boul. St-Cyrille ouest où il est exposé. Les funérailles auront lieu mardi, le 18 novembre 1980, à 14h, en la chapelle du Pavillon St-Dominique sous la direction de

Lepine-Cloutier Ltee et de la au cimetière St-Pierre de Montmagny, sa paroisse natale. Ordonné prêtre le 15 février 1925, il fut vicaire à Ste-Germaine de Dorchester et à la paroisse Notre-Dame-de-Jacques-Cartier à Québec. Il a travaillé quelques années comme propagandiste à l'Action Catholique et fit du ministère jusqu'à sa retraite à Québec. Il laisse dans le deuil son frère, ses sœurs, beaux-frères et belles-sœurs: M. et Mme Alphonse Tanguay, M. et Mme Olive Lachance, M. et Mme Léopold Lachance, M. et Mme Joseph Lachance, M. et Mme Camille Lachance, M. Henri Lachance, Mme Pierre Lachance, ainsi que plusieurs neveux et nièces. La direction des funérailles confiée à la Coop Pied-de-la-Falaise 440 est St-François Québec.

LACHANCE (Lucien) - A Québec, le 14 novembre 1980, à l'âge de 54 ans, est décédé M. Lucien Lachance, fils de feu M. Pierre Lachance et de feu dame Rose-Anna Royerde Ste-Lucie de Beaugrand. Il demeurait au 816 rue St-Vallier est. Les funérailles auront lieu, lundi le 17 novembre à 14h. Départ du

Funérarium St-Roch 440 est St-François à 13h45 pour l'église St-Charles et de la au cimetière St-Charles. Il laisse dans le deuil, ses frères et sœurs, beaux-frères et belles-sœurs: M. et Mme Alphonse Lachance, Mme Marie Laroche, M. et Mme Wellie Lachance, M. et Mme Olive Lachance, M. et Mme Léopold Lachance, M. et Mme Joseph Lachance, M. et Mme Camille Lachance, M. Henri Lachance, Mme Pierre Lachance, ainsi que plusieurs neveux et nièces. La direction des funérailles confiée à la Coop Pied-de-la-Falaise 440 est St-François Québec.

LAFLAMME (Thomas) - A Québec, le 16 novembre 1980, à l'âge de 77 ans et 6 mois, est décédé M. Thomas Laflamme époux de dame Bertha Fecteau. Il demeurait au 515 rue Signal, Québec. Les funérailles auront lieu, mercredi, le 19 novembre à 14h. Départ du Funérarium Carillon 160 rue Carillon à 13h45 pour l'église Notre-Dame-de-Grâce et de la au cimetière St-Charles. Il laisse dans le deuil, outre son épouse, ses enfants, belles-filles: M. et Mme Lionel Vallières (Gemma), M. et Mme Omer Labbe (Jacqueline), M. et Mme Jean-Louis Laflamme (Diane Morency), M. et Mme Georges Laflamme (Thérèse Pelchat), M. et Mme Edouard Laflamme (Lisette Bernier), Mlle Thérèse Laflamme, M. Ange-Marie Laflamme, ses frères, sœurs, beaux-frères, belles-sœurs: Mme Marie-Anne Breton, M. et Mme Josaphat Côté (Lucienne), M. et Mme Edouard Cyr (Imelda), M. et Mme Léopold Trancère (Lucia), M. Adélard Fecteau, Mme Marie-Rose Laflamme, Mme Marie-Louise Laflamme, ainsi que 17 petits-enfants, et 17 arrière-petits-enfants. Plusieurs neveux et nièces, cousins et cousines. La direction des funérailles est confiée à la Coop Pied-de-la-Falaise 440 est St-François Québec.

MARCOUX (Jaqueline Kaine) A Ste-Foy, le 15 novembre 1980, à l'âge de 38 ans, est décédée dame Jacqueline Kaine, épouse de M. Jacques Marcoux. Elle demeurait au 3057 Edmond-Gagnon, Ste-Foy. Les funérailles auront lieu mardi, le 18 novembre 1980, à 14h. Départ du funérarium

Lepine-Cloutier Ltee 1025 route de l'Église pour l'église St-Mathieu et de la au cimetière Belmont. Elle laisse dans le deuil outre son époux, ses enfants et son gendre: M. Richard Marcoux, M. et Mme Réal Breton (Hélène), Mlle Linda Marcoux, M. Ghislain Marcoux, sa petite-fille: Cynthia Breton; sa mère: Mme Hecator Kaine, ses frères et sœurs: Robert, Jacques et Marjette; son beau-frère et belle-sœur: M. et Mme Jean-Marie Dessureault (Isabelle).

METHOT (Jeanne d'Arc Doré) - A Québec, le 15 novembre 1980, à l'âge de 60 ans, est décédée dame Jeanne d'Arc Doré, épou-

se de Lucien Methot. Elle demeurait au 908 Chamoine Martin. Les funérailles auront lieu mardi, le 18 novembre à 10h. Départ du funérarium

Lepine-Cloutier Ltee 1025 route de l'Église à 9h45 pour l'église Notre-Dame de Foy et de la au cimetière St-Antoine-de-Tilly. Elle laisse dans le deuil, outre son époux, ses enfants, gendres et belles-filles: Marc (Diane Turmel), Claire, Carles (Marie Sas-seville), Clément (Hélène Gagnon), Lucie (Richard Gagnon), Marie (Clément Rhéaume), Sylvie (Mario Samson) et Jean-François et plusieurs petits-enfants, sa sœur, beaux-frères et belles-sœurs: M. et Mme Gaëtan Gervais (François Doré), Mme Samuel Lafleur (Gabrielle Methot), M. et Mme Charles-Henri Methot (Madeleine Bergeron), Mlle Germaine Methot, M. et Mme Sylvère Desrochers (François Doré), M. et Mme Jean-Charles Lafleur (Lucille Methot), Mme Jacques Lafleur (Pauline Methot), M. et Mme Paul Methot (Jeanette Desrochers), M. Marcel Methot. Pour renseignements: 529-3371.

MORISSET (Regina Papillon) - Au Domaine du Souvenir, à Donnacona, le 15 novembre 1980, à l'âge de 86 ans, est décédée dame Regina Papillon épouse de feu Emilien Morisset. Elle demeurait à Donnacona. Les funérailles auront lieu, lundi, le 17 novembre, à 14h. Départ du funérarium Roger Benoit & Fils Ltee 324, Notre-Dame Donnacona à 13h45 pour l'église St-Agnès de Donnacona et de la au cimetière de Cap-Santé. Elle laisse dans le deuil, ses sœurs: Mme Achille Leclerc, Mme Omer Germain, ses belles-sœurs: Sœur Ste-Claudia, Mme Germain Morisset, Mme René Morisset, Mme Maurice Morisset ainsi que plusieurs neveux et nièces, cousins, cousines.

ROCHE (Lillian Margaret Sunderland) A Québec, le 16 novembre 1980, à l'âge de 82 ans, est décédée M. J. Adrien Marois, époux de dame Juliette Renaud. Il demeurait au 214 d'Aiguillon, Québec. Les funérailles auront lieu mercredi, le 19 novembre, à 10h. Départ de la Coop Funéraire du Plateau 260 des Françaisais Québec à 9h45 pour l'église St-Jean Baptiste et de la au cimetière St-Charles. Il laisse dans le deuil outre son épouse, ses enfants: M. et Mme Claude G. Marois (Rachel Berrouard), l'abbé Frédéric Marois, curé Ste-Marie-Médiatrice de Loretteville, M. et Mme J. Adrien Beaulieu (Denise), Ghislaine, M. et Mme J. Guy Huot (Liliane); ses petits-enfants: Jean Marois, Lucie et Laurent Beaulieu; son beau-frère: Dolius Lamoureux; nombreux cousins, neveux et nièces. Le salon sera fermé entre 17 et 19h.

MARISSET (Regina Papillon) - Au Domaine du Souvenir, à Donnacona, le 15 novembre 1980, à l'âge de 86 ans, est décédée dame Regina Papillon épouse de feu Emilien Morisset. Elle demeurait à Donnacona. Les funérailles auront lieu, lundi, le 17 novembre, à 14h. Départ du funérarium Roger Benoit & Fils Ltee 324, Notre-Dame Donnacona à 13h45 pour l'église St-Agnès de Donnacona et de la au cimetière de Cap-Santé. Elle laisse dans le deuil, ses sœurs: Mme Achille Leclerc, Mme Omer Germain, ses belles-sœurs: Sœur Ste-Claudia, Mme Germain Morisset, Mme René Morisset, Mme Maurice Morisset ainsi que plusieurs neveux et nièces, cousins, cousines.



ROCHE (Lillian Margaret Sunderland) A Québec, le 16 novembre 1980, à l'âge de 82 ans, est décédée M. J. Adrien Marois, époux de dame Juliette Renaud. Il demeurait au 214 d'Aiguillon, Québec. Les funérailles auront lieu mercredi, le 19 novembre, à 10h. Départ de la Coop Funéraire du Plateau 260 des Françaisais Québec à 9h45 pour l'église St-Jean Baptiste et de la au cimetière St-Charles. Il laisse dans le deuil outre son épouse, ses enfants: M. et Mme Claude G. Marois (Rachel Berrouard), l'abbé Frédéric Marois, curé Ste-Marie-Médiatrice de Loretteville, M. et Mme J. Adrien Beaulieu (Denise), Ghislaine, M. et Mme J. Guy Huot (Liliane); ses petits-enfants: Jean Marois, Lucie et Laurent Beaulieu; son beau-frère: Dolius Lamoureux; nombreux cousins, neveux et nièces. Le salon sera fermé entre 17 et 19h.

MARISSET (Regina Papillon) - Au Domaine du Souvenir, à Donnacona, le 15 novembre 1980, à l'âge de 86 ans, est décédée dame Regina Papillon épouse de feu Emilien Morisset. Elle demeurait à Donnacona. Les funérailles auront lieu, lundi, le 17 novembre, à 14h. Départ du funérarium Roger Benoit & Fils Ltee 324, Notre-Dame Donnacona à 13h45 pour l'église St-Agnès de Donnacona et de la au cimetière de Cap-Santé. Elle laisse dans le deuil, ses sœurs: Mme Achille Leclerc, Mme Omer Germain, ses belles-sœurs: Sœur Ste-Claudia, Mme Germain Morisset, Mme René Morisset, Mme Maurice Morisset ainsi que plusieurs neveux et nièces, cousins, cousines.

ROCHE (Lillian Margaret Sunderland) A Québec, le 16 novembre 1980, à l'âge de 82 ans, est décédée M. J. Adrien Marois, époux de dame Juliette Renaud. Il demeurait au 214 d'Aiguillon, Québec. Les funérailles auront lieu mercredi, le 19 novembre, à 10h. Départ de la Coop Funéraire du Plateau 260 des Françaisais Québec à 9h45 pour l'église St-Jean Baptiste et de la au cimetière St-Charles. Il laisse dans le deuil outre son épouse, ses enfants: M. et Mme Claude G. Marois (Rachel Berrouard), l'abbé Frédéric Marois, curé Ste-Marie-Médiatrice de Loretteville, M. et Mme J. Adrien Beaulieu (Denise), Ghislaine, M. et Mme J. Guy Huot (Liliane); ses petits-enfants: Jean Marois, Lucie et Laurent Beaulieu; son beau-frère: Dolius Lamoureux; nombreux cousins, neveux et nièces. Le salon sera fermé entre 17 et 19h.

MARISSET (Regina Papillon) - Au Domaine du Souvenir, à Donnacona, le 15 novembre 1980, à l'âge de 86 ans, est décédée dame Regina Papillon épouse de feu Emilien Morisset. Elle demeurait à Donnacona. Les funérailles auront lieu, lundi, le 17 novembre, à 14h. Départ du funérarium Roger Benoit & Fils Ltee 324, Notre-Dame Donnacona à 13h45 pour l'église St-Agnès de Donnacona et de la au cimetière de Cap-Santé. Elle laisse dans le deuil, ses sœurs: Mme Achille Leclerc, Mme Omer Germain, ses belles-sœurs: Sœur Ste-Claudia, Mme Germain Morisset, Mme René Morisset, Mme Maurice Morisset ainsi que plusieurs neveux et nièces, cousins, cousines.

ROCHE (Lillian Margaret Sunderland) A Québec, le 16 novembre 1980, à l'âge de 82 ans, est décédée M. J. Adrien Marois, époux de dame Juliette Renaud. Il demeurait au 214 d'Aiguillon, Québec. Les funérailles auront lieu mercredi, le 19 novembre, à 10h. Départ de la Coop Funéraire du Plateau 260 des Françaisais Québec à 9h45 pour l'église St-Jean Baptiste et de la au cimetière St-Charles. Il laisse dans le deuil outre son épouse, ses enfants: M. et Mme Claude G. Marois (Rachel Berrouard), l'abbé Frédéric Marois, curé Ste-Marie-Médiatrice de Loretteville, M. et Mme J. Adrien Beaulieu (Denise), Ghislaine, M. et Mme J. Guy Huot (Liliane); ses petits-enfants: Jean Marois, Lucie et Laurent Beaulieu; son beau-frère: Dolius Lamoureux; nombreux cousins, neveux et nièces. Le salon sera fermé entre 17 et 19h.

MARISSET (Regina Papillon) - Au Domaine du Souvenir, à Donnacona, le 15 novembre 1980, à l'âge de 86 ans, est décédée dame Regina Papillon épouse de feu Emilien Morisset. Elle demeurait à Donnacona. Les funérailles auront lieu, lundi, le 17 novembre, à 14h. Départ du funérarium Roger Benoit & Fils Ltee 324, Notre-Dame Donnacona à 13h45 pour l'église St-Agnès de Donnacona et de la au cimetière de Cap-Santé. Elle laisse dans le deuil, ses sœurs: Mme Achille Leclerc, Mme Omer Germain, ses belles-sœurs: Sœur Ste-Claudia, Mme Germain Morisset, Mme René Morisset, Mme Maurice Morisset ainsi que plusieurs neveux et nièces, cousins, cousines.

ROCHE (Lillian Margaret Sunderland) A Québec, le 16 novembre 1980, à l'âge de 82 ans, est décédée M. J. Adrien Marois, époux de dame Juliette Renaud. Il demeurait au 214 d'Aiguillon, Québec. Les funérailles auront lieu mercredi, le 19 novembre, à 10h. Départ de la Coop Funéraire du Plateau 260 des Françaisais Québec à 9h45 pour l'église St-Jean Baptiste et de la au cimetière St-Charles. Il laisse dans le deuil outre son épouse, ses enfants: M. et Mme Claude G. Marois (Rachel Berrouard), l'abbé Frédéric Marois, curé Ste-Marie-Médiatrice de Loretteville, M. et Mme J. Adrien Beaulieu (Denise), Ghislaine, M. et Mme J. Guy Huot (Liliane); ses petits-enfants: Jean Marois, Lucie et Laurent Beaulieu; son beau-frère: Dolius Lamoureux; nombreux cousins, neveux et nièces. Le salon sera fermé entre 17 et 19h.

MARISSET (Regina Papillon) - Au Domaine du Souvenir, à Donnacona, le 15 novembre 1980, à l'âge de 86 ans, est décédée dame Regina Papillon épouse de feu Emilien Morisset. Elle demeurait à Donnacona. Les funérailles auront lieu, lundi, le 17 novembre, à 14h. Départ du funérarium Roger Benoit & Fils Ltee 324, Notre-Dame Donnacona à 13h45 pour l'église St-Agnès de Donnacona et de la au cimetière de Cap-Santé. Elle laisse dans le deuil, ses sœurs: Mme Achille Leclerc, Mme Omer Germain, ses belles-sœurs: Sœur Ste-Claudia, Mme Germain Morisset, Mme René Morisset, Mme Maurice Morisset ainsi que plusieurs neveux et nièces, cousins, cousines.

ROCHE (Lillian Margaret Sunderland) A Québec, le 16 novembre 1980, à l'âge de 82 ans, est décédée M. J. Adrien Marois, époux de dame Juliette Renaud. Il demeurait au 214 d'Aiguillon, Québec. Les funérailles auront lieu mercredi, le 19 novembre, à 10h. Départ de la Coop Funéraire du Plateau 260 des Françaisais Québec à 9h45 pour l'église St-Jean Baptiste et de la au cimetière St-Charles. Il laisse dans le deuil outre son épouse, ses enfants: M. et Mme Claude G. Marois (Rachel Berrouard), l'abbé Frédéric Marois, curé Ste-Marie-Médiatrice de Loretteville, M. et Mme J. Adrien Beaulieu (Denise), Ghislaine, M. et Mme J. Guy Huot (Liliane); ses petits-enfants: Jean Marois, Lucie et Laurent Beaulieu; son beau-frère: Dolius Lamoureux; nombreux cousins, neveux et nièces. Le salon sera fermé entre 17 et 19h.

MARISSET (Regina Papillon) - Au Domaine du Souvenir, à Donnacona, le 15 novembre 1980, à l'âge de 86 ans, est décédée dame Regina Papillon épouse de feu Emilien Morisset. Elle demeurait à Donnacona. Les funérailles auront lieu, lundi, le 17 novembre, à 14h. Départ du funérarium Roger Benoit & Fils Ltee 324, Notre-Dame Donnacona à 13h45 pour l'église St-Agnès de Donnacona et de la au cimetière de Cap-Santé. Elle laisse dans le deuil, ses sœurs: Mme Achille Leclerc, Mme Omer Germain, ses belles-sœurs: Sœur Ste-Claudia, Mme Germain Morisset, Mme René Morisset, Mme Maurice Morisset ainsi que plusieurs neveux et nièces, cousins, cousines.

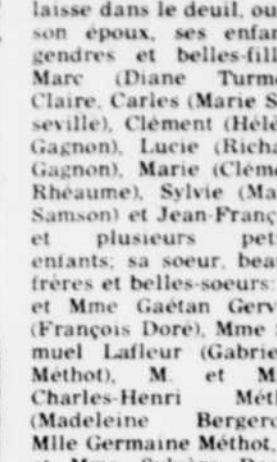

ROCHE (Lillian Margaret Sunderland) A Québec, le 16 novembre 1980, à l'âge de 82 ans, est décédée M. J. Adrien Marois, époux de dame Juliette Renaud. Il demeurait au 214 d'Aiguillon, Québec. Les funérailles auront lieu mercredi, le 19 novembre, à 10h. Départ de la Coop Funéraire du Plateau 260 des Françaisais Québec à 9h45 pour l'église St-Jean Baptiste et de la au cimetière St-Charles. Il laisse dans le deuil outre son épouse, ses enfants: M. et Mme Claude G. Marois (Rachel Berrouard), l'abbé Frédéric Marois, curé Ste-Marie-Médiatrice de Loretteville, M. et Mme J. Adrien Beaulieu (Denise), Ghislaine, M. et Mme J. Guy Huot (Liliane); ses petits-enfants: Jean Marois, Lucie et Laurent Beaulieu; son beau-frère: Dolius Lamoureux; nombreux cousins, neveux et nièces. Le salon sera fermé entre 17 et 19h.

MARISSET (Regina Papillon) - Au Domaine du Souvenir, à Donnacona, le 15 novembre 1980, à l'âge de 86 ans, est décédée dame Regina Papillon épouse de feu Emilien Morisset. Elle demeurait à Donnacona. Les funérailles auront lieu, lundi, le 17 novembre, à 14h. Départ du funérarium Roger Benoit & Fils Ltee 324, Notre-Dame Donnacona à 13h45 pour l'église St-Agnès de Donnacona et de la au cimetière de Cap-Santé. Elle laisse dans le deuil, ses sœurs: Mme Achille Leclerc, Mme Omer Germain, ses belles-sœurs: Sœur Ste-Claudia, Mme Germain Morisset, Mme René Morisset, Mme Maurice Morisset ainsi que plusieurs neveux et nièces, cousins, cousines.

ROCHE (Lillian Margaret Sunderland) A Québec, le 16 novembre 1980, à l'âge de 82 ans, est décédée M. J. Adrien Marois, époux de dame Juliette Renaud. Il demeurait au 214 d'Aiguillon, Québec. Les funérailles auront lieu mercredi, le 19 novembre, à 10h. Départ de la Coop Funéraire du Plateau 260 des Françaisais Québec à 9h45 pour l'église St-Jean Baptiste et de la au cimetière St-Charles. Il laisse dans le deuil outre son épouse, ses enfants: M. et Mme Claude G. Marois (Rachel Berrouard), l'abbé Frédéric Marois, curé Ste-Marie-Médiatrice de Loretteville, M. et Mme J. Adrien Beaulieu (Denise), Ghislaine, M. et Mme J. Guy Huot (Liliane); ses petits-enfants: Jean Marois, Lucie et Laurent Beaulieu; son beau-frère: Dolius Lamoureux; nombreux cousins, neveux et nièces. Le salon sera fermé entre 17 et 19h.

MARISSET (Regina Papillon) - Au Domaine du Souvenir, à Donnacona, le 15 novembre 1980, à l'âge de 86 ans, est décédée dame Regina Papillon épouse de feu Emilien Morisset. Elle demeurait à Donnacona. Les funérailles auront lieu, lundi, le 17 novembre, à 14h. Départ du funérarium Roger Benoit & Fils Ltee 324, Notre-Dame Donnacona à 13h45 pour l'église St-Agnès de Donnacona et de la au cimetière de Cap-Santé. Elle laisse dans le deuil, ses sœurs: Mme Achille Leclerc, Mme Omer Germain, ses belles-sœurs: Sœur Ste-Claudia, Mme Germain Morisset, Mme René Morisset, Mme Maurice Morisset ainsi que plusieurs neveux et nièces, cousins, cousines.

ROCHE (Lillian Margaret Sunderland) A Québec, le 16 novembre 1980, à l'âge de 82 ans, est décédée M. J. Adrien Marois, époux de dame Juliette Renaud. Il demeurait au 214 d'Aiguillon, Québec. Les funérailles auront lieu mercredi, le 19 novembre, à 10h. Départ de la Coop Funéraire du Plateau 260 des Françaisais Québec à 9h45 pour l'église St-Jean Baptiste et de la au cimetière St-Charles. Il laisse dans le deuil outre son épouse, ses enfants: M. et Mme Claude G. Marois (Rachel Berrouard), l'abbé Frédéric Marois, curé Ste-Marie-Médiatrice de Loretteville, M. et Mme J. Adrien Beaulieu (Denise), Ghislaine, M. et Mme J. Guy Huot (Liliane); ses petits-enfants: Jean Marois, Lucie et Laurent Beaulieu; son beau-frère: Dolius Lamoureux; nombreux cousins, neveux et nièces. Le salon sera fermé entre 17 et 19h.

MARISSET (Regina Papillon) - Au Domaine du Souvenir, à Donnacona, le 15 novembre 1980, à l'âge de 86 ans, est décédée dame Regina Papillon épouse de feu Emilien Morisset. Elle demeurait à Donnacona. Les funérailles auront lieu, lundi, le 17 novembre, à 14h. Départ du funérarium Roger Benoit & Fils Ltee 324, Notre-Dame Donnacona à 13h45 pour l'église St-Agnès de Donnacona et de la au cimetière de Cap-Santé. Elle laisse dans le deuil, ses sœurs: Mme Achille Leclerc, Mme Omer Germain, ses belles-sœurs: Sœur Ste-Claudia, Mme Germain Morisset, Mme René Morisset, Mme Maurice Morisset ainsi que plusieurs neveux et nièces, cousins, cousines.

ROCHE (Lillian Margaret Sunderland) A Québec, le 16 novembre 1980, à l'âge de 82 ans, est décédée M. J. Adrien Marois, époux de dame Juliette Renaud. Il demeurait au 214 d'Aiguillon, Québec. Les funérailles auront lieu mercredi, le 19 novembre, à 10h. Départ de la Coop Funéraire du Plateau 260 des Françaisais Québec à 9h45 pour l'église St-Jean Baptiste et de la au cimetière St-Charles. Il laisse dans le deuil outre son épouse, ses enfants: M. et Mme Claude G. Marois (Rachel Berrouard), l'abbé Frédéric Marois, curé Ste-Marie-Médiatrice de Loretteville, M. et Mme J. Adrien Beaulieu (Denise), Ghislaine, M. et Mme J. Guy Huot (Liliane); ses petits-enfants: Jean Marois, Lucie et Laurent Beaulieu; son beau-frère: Dolius Lamoureux; nombreux cousins, neveux et nièces. Le salon sera fermé entre 17 et 19h.

MARISSET (Regina Papillon) - Au Domaine du Souvenir, à Donnacona, le 15 novembre 1980, à l'âge de 86 ans, est décédée dame Regina Papillon épouse de feu Emilien Morisset. Elle demeurait à Donnacona. Les funérailles auront lieu, lundi, le 17 novembre, à 14h. Départ du funérarium Roger Benoit & Fils Ltee 324, Notre-Dame Donnacona à 13h45 pour l'église St-Agnès de Donnacona et de la au cimetière de Cap-Santé. Elle laisse dans le deuil, ses sœurs: Mme Achille Leclerc, Mme Omer Germain, ses belles-sœurs: Sœur Ste-Claudia, Mme Germain Morisset, Mme René Morisset, Mme Maurice Morisset ainsi que plusieurs neveux et nièces, cousins, cousines.

ROCHE (Lillian Margaret Sunderland) A Québec, le 16 novembre 1980, à l'âge de 82 ans, est décédée M. J. Adrien Marois, époux de dame Juliette Renaud. Il demeurait au 214 d'Aiguillon, Québec. Les funérailles auront lieu mercredi, le 19 novembre, à 10h. Départ de la Coop Funéraire du Plateau 260 des Françaisais Québec à 9h45 pour l'église St-Jean Baptiste et de la au cimetière St-Charles. Il laisse dans le deuil outre son épouse, ses enfants: M. et Mme Claude G. Marois (Rachel Berrouard), l'abbé Frédéric Marois, curé Ste-Marie-Médiatrice de Loretteville, M. et Mme J. Adrien Beaulieu (Denise), Ghislaine, M. et Mme J. Guy Huot (Liliane); ses petits-enfants: Jean Marois, Lucie et Laurent Beaulieu; son beau-frère: Dolius Lamoureux; nombreux cousins, neveux et nièces. Le salon sera fermé entre 17 et 19h.

MARISSET (Regina Papillon) - Au Domaine du Souvenir, à Donnacona, le 15 novembre 1980, à l'âge de 86 ans, est décédée dame Regina Papillon épouse de feu Emilien Morisset. Elle demeurait à Donnacona. Les funérailles auront lieu, lundi, le 17 novembre, à 14h. Départ du funérarium Roger Benoit & Fils Ltee 324, Notre-Dame Donnacona à 13h45 pour l'église St-Agnès de Donnacona et de la au cimetière de Cap-Santé. Elle laisse dans le deuil, ses sœurs: Mme Achille Leclerc, Mme Omer Germain, ses belles-sœurs: Sœur Ste-Claudia, Mme Germain Morisset, Mme René Morisset, Mme Maurice Morisset ainsi que plusieurs neveux et nièces, cousins, cousines.

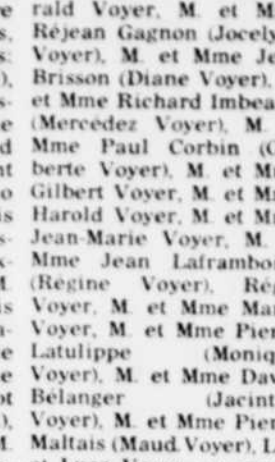

ROCHE (Lillian Margaret Sunderland) A Québec, le 16 novembre 1980, à l'âge de 82 ans, est décédée M. J. Adrien Marois, époux de dame Juliette Renaud. Il demeurait au 214 d'Aiguillon, Québec. Les funérailles auront lieu mercredi, le 19 novembre, à 10h. Départ de la Coop Funéraire du Plateau 260 des Françaisais Québec à 9h45 pour l'église St-Jean Baptiste et de la au cimetière St-Charles. Il laisse dans le deuil outre son épouse, ses enfants: M. et Mme Claude G. Mar

le monde — Baisse sensible des décès dus aux attaques cardiaques

GENEVE (d'après NYTNS) — Le nombre de décès dus aux attaques cardiaques a considérablement baissé dans certains pays tout en augmentant dans d'autres entre 1968 et 1977, révèle un rapport statistique de l'Organisation mondiale de la santé (OMS).

Cette diminution avait déjà été signalée aux États-Unis ces dernières années, mais on ignorait l'existence de la même tendance dans d'autres pays alors qu'ailleurs on faisait face à une augmentation.

Ces résultats surprenants ont tellement intrigué les experts que l'OMS se propose d'effectuer une nouvelle enquête dans des régions cibles d'Europe, d'Union soviétique, des États-Unis et probablement de la Chine.

Le rapport de l'OMS fait état d'une diminution substantielle du nombre de décès causés par des attaques cardiaques en Australie, en Belgique, au Canada, en Finlande, en Israël, au Japon, en Nouvelle-Zélande et en Norvège. Par contre, on assiste, dit le rapport, à une hausse vertigineuse de tels décès en Bulgarie, en Pologne et en Yougoslavie. Une hausse substantielle, mais moins dramatique, est également en cours au Danemark, en France, en Hongrie, en Irlande, en Roumanie, en Irlande du Nord et en Suède.

Aucun changement n'est à signaler dans les autres pays étudiés par les auteurs du rapport.

Tension sociale en Israël

JERUSALEM (d'après AFP et UPI) — Quelque dix mille personnes, venant de tout le pays, ont manifesté hier contre la politique économique et sociale du gouvernement israélien devant les bureaux du premier ministre, à Jérusalem, au moment où le Conseil des ministres tenait sa réunion hebdomadaire.

Les manifestants, avec en tête le secrétaire général de la grande centrale ouvrière, Yeroucham Meshel, ont exigé la démission du gouvernement à la suite de l'échec de sa politique économique qui s'est traduit dernièrement par un indice d'inflation de 11 pour 100, pour le seul mois d'octobre. Les manifestants ont appelé à une vague de grèves "comme en Pologne" afin de forcer le gouvernement à changer sa politique ou à démissionner.

Le vice-premier ministre, Yigal Yadin, qui a présidé la séance en l'absence de M. Begin, en visite aux États-Unis, a déclaré aux journalistes que le gouvernement examinerait la semaine prochaine "les conséquences de l'inflation qui nous préoccupe tous".

La hausse de l'indice du coût de la vie, sans précédent dans les annales d'Israël, a provoqué une certaine effervescence au sein de la coalition gouvernementale mais le ministre des Finances, M. Yigael Hurwitz, a déjà fait savoir qu'il ne démissionnerait pas.

Les économistes prévoient un taux d'inflation de 130 pour 100 en Israël pour l'année 1980.

PASSEZ-NOUS UN COUP DE FIL

Un simple appel suffit pour prendre un abonnement et recevoir Le Soleil chez vous.

647-3333

entre 9h30 et 19h30 du lundi au vendredi

Syndicat-PAQUET

MAIL ST-ROCH PLACE LAURIER PLACE FLEUR DE LYS

MAIL ST-ROCH PLACE LAURIER GALERIES CHAGNON

Séduction

EN VENTE À NOS 6 MAGASINS



- Lait démaquillant 220 ml 4.85
- Lotion Tonique 220 ml 4.50
- Crème de nuit 60 ml 5.65
- Lait Hydratant 7.25

CADEAU
Avec tout achat de 8.50 ou plus de produits Marcelle, vous recevrez gratuitement une crème hydratante d'une valeur de 5.50.

MARCELLE

...POUR ELLE...

EN VENTE À NOS 3 MAGASINS PAQUET



VIVRE EN BEAUTE...

PAYOT
PARIS

- Crème pour le cou 30 ml 18.25
- Crème de nuit 50 ml 25.00
- Crème contour des yeux 15 ml 16.00
- Crème de jour bio-énergétique 50 ml 26.75
- Crème authentique 60 g 95.00

BONI
Avec tout achat de 15.00 ou plus de produits Payot, vous recevrez un bon d'achat de 10.00 échangeable en produits Payot de votre choix.
En vente à 3 de nos magasins **PAQUET** dans le rayon des cosmétiques:
PAQUET: Mail St-Roch, Place Laurier, Galeries Chagnon.



anne marie

UNE FOULE DE PETITES ATTENTIONS SIGNÉES... ANNE MARIE

- Base Lumière 5.75
- Démaquillant pour les yeux et les lèvres 4.75
- Crème jour et nuit 5.25
- Lait Sensass 5.75

CADEAU
Avec tout achat de 7.50 ou plus de produits Anne Marie, vous recevrez gratuitement un ensemble à manucure. La représentante de la maison Anne Marie sera à notre comptoir de cosmétiques: **SYNDICAT, Place Laurier: les 20, 21 et 22 novembre.**



En vente à nos 6 magasins dans le rayon des cosmétiques.



LANCÔME
PARIS

FAIT PLUS BELLE... LA BEAUTE

- Progrès de Lancôme 60 ml 30.00
- Contrôle de Lancôme 240 ml (liquide) 13.50
- Bienfait du démaquillant 125 ml 13.00
- Contrôle de Lancôme (crème) 50 ml 14.00

OFFRE SPECIALE
Avec tout achat de produits Lancôme vous pourrez vous procurer pour seulement 15.00 ce joli sac "Le sportif" comprenant: 1 Freccabel, 1 vernis à ongles, 1 eau de toilette Magie Noire 7.5 ml.
La représentante de la maison Lancôme sera à notre comptoir de cosmétiques: **PAQUET, Mail St-Roch: les 18 et 19 novembre, SYNDICAT, Place Fleur de Lys: les 21 et 22 novembre.**

