

**Bibliothèque  
et Archives  
nationales**

**Québec** 

# *Le Prix Courant*

Page(s) manquante(s)

# LE PRIX COURANT

REVUE HEBDOMADAIRE

Du Commerce, de la Finance, de l'Industrie, de la Propriété Foncière et des Assurances

VOL. XXII

MONTRÉAL, VENDREDI, 18 MARS 1898

No 3

2258

Moyenne de notre Tirage  
Pour 1897

2258

## LE BEURRE CANADIEN AU JAPON

Les Japonais apprécient beaucoup le beurre canadien. Nos exportateurs seront heureux d'apprendre par l'entremise du Département de l'Agriculture à Ottawa que la première consignation de beurre provenant des beurrieres du gouvernement dans les Territoires du Nord-Ouest, et expédiée au Japon, est arrivée en bonne condition, et a trouvé acquéreurs immédiatement. Les connaisseurs ont déclaré que c'était le beurre le plus fin qui se soit jamais vendu au Japon. Le prix réalisé a été de 35 cents par livre.

Il doit y avoir un certain accord entre l'article annoncé, l'annonce, le médium employé et la catégorie de personnes visées par cette annonce.

Si vous désirez atteindre l'épicier détailleur, il n'y a pas de meilleur médium à employer que le PRIX COURANT, le journal officiel de l'Association des Epiciers.

## LES MAGASINS A DEPARTEMENTS

Nous recommandons à l'Association des Epiciers et à l'Association des Marchands de nouveautés la lecture de la dépêche suivante, de Buffalo :

"La chambre des reviseurs a adopté une résolution hier, après-midi, préparée par l'association connue sous le nom de "Single Line Dealers' Association" qui gouverne et restreint les droits des magasins à départements. Le bill qui doit être soumis au sénat de l'Etat, cette semaine, pourvoit à la classification du commerce en diverses catégories.

"Les taux sont comme suit :—Première catégorie, \$1 ; deuxième, \$100 ; troisième \$5,000 ; quatrième, \$10,000 ; cinquième, \$20,000 ; sixième, \$40,000 ; septième,

## LE PRIX COURANT

A. & H. LIONAIS, - ÉDITEURS-PROPRIÉTAIRES.  
Chambre 401, Bâtisse "New York Life."  
Téléphone No 2547. Boite de Poste No 917  
Montréal, Canada.

### ABONNEMENTS

(Strictement payables d'avance.)

Montréal et Banlieue, un an	\$2 00
Canada et Etats-Unis, un an	1 50
France et Union Postale, un an (15 francs)	3 00

Tout abonnement est considéré comme renouvelé faute d'avis contraire 15 jours avant l'expiration.  
L'abonnement ne cesse que sur un ordre écrit adressé au bureau même du journal.  
Il n'est pas donné suite à un ordre de discontinuer tant que les arrérages et l'année en cours ne sont pas payés.

Adresser toutes communications comme suit :

LE PRIX COURANT,  
Montréal.

\$80,000 ; et pour la huitième et autres catégories, \$100,000 par année. Ainsi un marchand faisant des affaires ou commerçant sur des marchandises incluses dans une seule des catégories, aurait à payer une licence de \$1. En ajoutant d'autres classes de marchandises, on aurait à payer de \$100 à \$100,000 dans le cas où l'on vendrait des effets énumérés dans toutes les huit catégories ou départements.

"Le bill pourvoit à ce que la somme de \$100,000 soit la limite du montant qui pourra être collecté comme taxes d'affaires.

Les commerçants de Montréal, en s'unissant, peuvent arriver à obtenir des mesures ressemblant à celles ci-dessus et s'assurer ainsi l'existence.

L'annonce la plus simple est la meilleure ; son effet le plus sûr est dû au goût, à la nouveauté de la forme qui lui est donnée.

## CHOSSES DE L'ÉPICERIE

L'abolition par les Etats-Unis des droits sur les thés importés du Canada est définitivement confirmée.

Cette mesure aura sans aucun doute, pour effet de faire augmenter la valeur des stocks canadiens actuellement en magasins.

Les Italiens qui viennent justement de former l'Union des fabricants de macaroni d'Amérique, se plaignent d'être obligé de travailler seize heures par jour pour un salaire de 60 à 70 centins ; ils se plaignent de ne pouvoir vivre avec ce modique salaire et d'être condamnés à ne consommer que du macaroni—ce qui n'est pas l'éloge du produit de leur manufacture !

Ils n'ont pas d'objection à en consommer une certaine quantité ; mais ils déclarent qu'ils arrivent à se fatiguer du macaroni auquel ils semblent condamnés à perpétuité !

La récolte du thé de Ceylan, cette année, est estimée à cent vingt-six millions de livres.

Les expéditions en Angleterre se chiffrent suivant les probabilités actuelles à cent trois millions de livres.

Les Iles d'Hawaï offrent un champ favorable au placement de capitaux dans la culture du café, à condition que le planteur possède un capital disponible de \$5,000 à \$20,000.

L'annonce n'opère que sous la pression suggestive de la durée.

## LE FROMAGE COMME ALIMENT

Le fromage est un riche et précieux aliment, appelé d'après le *London Family Doctor*, à rendre de grands services à l'avenir, notamment à la classe ouvrière. Tous les estomacs cependant ne sont pas également bien disposés à digérer le fromage. Certaines personnes peuvent faire un repas exclusif de fromage avec une petite quantité de pain et le digérer plus facilement que le riz et la farine d'avoine ; mais la plupart des estomacs ne le digèrent pas aussi facilement, d'au-

tres y sont pour ainsi dire absolument réfractaires. Chaque personne doit faire l'expérience sur elle-même. C'est sous une forme acceptable une nourriture animale excellente, et, lorsque le fromage est bon, c'est un aliment très agréable.

Il y a une grande différence dans la composition du fromage, tant dans l'élément aqueux que dans la matière grasse ou azotée. Cependant, d'une manière générale, on remarquera que chaque variété de fromage contient une grande quantité de matière azotée, et c'est précisément pour cela que le fromage est tout particulièrement avantageux comme aliment. Le fromage fait de lait écrémé est particulièrement riche en matières azotées, mais, naturellement, moins riche en matières grasses. Les personnes qui ne font pas usage de viande, trouveront dans la consommation du fromage une abondance de matière azotée qui remplacera celle contenue dans la viande.

Une ancienne maison qui a fait beaucoup de publicité peut se restreindre et espacer sagement ses annonces, mais elle ne doit jamais se laisser oublier.

Plus le nom est nouveau, plus les efforts destinés à le propager doivent se suivre de près.

### LES TIMBRES DE COMMERCE

La première discussion du projet de loi présenté à la Législature du New-Jersey et défendant aux marchands de faire usage des timbres commerciaux pour attirer les clients naïfs, a eu lieu ces jours derniers.

Un représentant de la Merchants' Trading Stamp Co de Newark N. J., a été entendu. Il déclara que la compagnie qu'il représentait se composait de soixante marchands détailliers qui s'étaient coalisés pour faire concurrence aux grands magasins qui, dit-il, ruinaient le commerce de détail de la ville. Il s'opposa vigoureusement à l'adoption du projet de loi en insistant sur ce point que le bill constituait une violation de droits individuels.

M. James T. Gibson, de Paterson, représentant, comme il le déclara devant la législature trois mille trois cents épiciers de détail de l'Etat du New Jersey, défendit le bill dans un discours fort bien documenté.

Les marchandises, devraient, dit-il, être vendues d'après leur mérite et leur vente ne devrait en aucune

façon dépendre de la distribution aux acheteurs de cadeaux quelconques.

Le système de primes aux acheteurs, dit-il, a un effet démoralisant qui n'atteint pas seulement le commerce de détail, mais qui pèse également sur le consommateur, et plus particulièrement sur la classe moyenne, le système de *soi-disant cadeaux* aux acheteurs induit les clients naïfs à acheter des marchandises inférieures à des prix naturellement majorés par le marchand, afin de pouvoir obtenir ces fameux cadeaux qui, pour être gratuits, n'en sont pas moins dispendieux à tous égards.

L'annonce est à la vente des marchandises ce que la vapeur est à l'ancienne locomotion par les coches et le roulage.

### CHEZ LES EPICIERS

Jedi dernier, l'Association des Epiciers a eu une assemblée spéciale pour entendre le rapport des délégués qui étaient allés à Ottawa conférer avec les ministres au sujet de la saisie des salaires des employés du service civil, de l'inspection des poids et mesures et de la nomination d'un inspecteur des fruits.

Le ministre de l'agriculture a promis de présenter au Parlement, pendant la session actuelle, un projet de loi relativement au dernier point.

Quant à la saisie du salaire des employés du service civil, il est à espérer que la session ne s'achèvera pas sans qu'une loi ait été votée.

Il y a un projet de loi de M. Richardson, déposé le 9 février qui donnerait satisfaction générale, il se lit comme suit :

1. Tous deniers entre les mains du gouvernement, ou sous son contrôle ou sa gestion, et payables sur le fonds du revenu consolidé du Canada, seront passibles de saisie à la poursuite de tout créancier porteur d'un jugement contre toute personne à qui quelque partie de ces deniers est payable, de la même manière et par les mêmes procédures qu'au sujet de deniers entre les mains de particuliers.

2. L'action intentée par la saisie des dits deniers sera signifiée au comptable du département par lequel ils sont payables, ou, dans le cas d'une saisie-arrêt contre des deniers payables sur le fonds du revenu consolidé du Canada, à l'auditeur général.

3. Tout créancier porteur d'un jugement contre une personne employée au service public du Canada pourra saisir le salaire ou traitement futur de cette personne, que ce salaire ou traitement soit payable sur le fonds du revenu consolidé du Canada ou autrement, de la

même manière et par les mêmes procédures qu'au sujet de salaires d'autres personnes payables sur des deniers entre les mains des particuliers, et la signification de l'action se fera de la même manière que celle prévue à l'article précédent.

M. Dixon a fait connaître à ses collègues de l'Association que, depuis l'élection du nouveau conseil, il a été accordé nombre de licences de colporteurs, avec exemption de taxes; ces exemptions s'élèveraient à environ \$8,000. Une délégation devra présenter au conseil municipal le mécontentement de l'Association des Epiciers.

Nous supposons que ces exemptions sont en partie la récompense de services rendus au cours des élections; c'est sur le dos des autres qu'en ce cas les échevins acquitteraient leurs dettes.

Le colportage même avec paiement de la taxe de licence est déjà une cause de ruine pour certains commerces; si aux colporteurs payant leurs taxes on adjoint encore des colporteurs qui n'ont rien à déboursier on ne fait qu'augmenter le mal au détriment du commerce et des recettes municipales.

Il n'y a pas de raison pour qu'un colporteur puisse opérer sans payer de taxes; tous ceux qui paient taxes, marchands, ou même colporteurs, sont lésés dans leurs intérêts par la générosité de nos échevins.

La publicité judicieusement faite est toujours efficace; le point important est de déterminer la ou les catégories du public auxquelles convient le mieux l'objet que l'on veut faire connaître.

### LIGNE FRANCO-CANADIENNE

Le consul de France a informé le gouvernement canadien que le gouvernement français était disposé à accorder à une ligne directe entre la France et le Canada une subvention de 400,000 francs (\$80,000) à condition que le gouvernement canadien en fit autant.

Le gouvernement canadien a immédiatement déposé sur le bureau de la chambre une demande de subvention qui permettra l'établissement de cette ligne franco-canadienne.

A ce sujet, nous trouvons dans la *Halle aux Cuirs*, de Paris, les renseignements suivants :

"Nous avons annoncé, dans notre dernier numéro la visite à nos ministres du président de la Chambre de commerce française de Montréal, M. E. Galibert, notre compatriote.

“ Fort bien reçu par ces messieurs, M. Galibert a fait ressortir à leurs yeux l'intérêt qu'il y aurait pour notre pays à aider la création de cette ligne qui ne peut que développer rapidement les échanges entre les deux pays.

“ Nous croyons savoir que notre gouvernement est favorable à ce projet, et qu'il fournirait une subvention ; à la condition que le Canada en fournisse une égale, des propositions seraient déjà faites par de puissants capitalistes français, et tout peut faire prévoir qu'une solution arrivera dans le courant de cette année.

“ On parle d'un service postal, bi-mensuel en été, mensuel en hiver, fait par des bateaux français et construits en France, qui feraient escale aux îles St-Pierre et Miquelon.

“ Nombreuses sont les marchandises que Québec et Montréal peuvent acheter en France et qu'ils prennent en ce moment en Angleterre et en Allemagne, parce qu'ils sont assurés d'un fret réduit, ce qui joue un grand rôle à cette époque de concurrence.

“ Quant aux importations canadiennes, elles seront facilitées, puisque venant directement, elles seront affranchies de la surtaxe de pavillon de 3 fr.60 par 100 kilos.

“ La plupart des maisons de Québec sont dirigées par des Français devenus Canadiens, parlant notre langue.

“ L'Angleterre, qui compte dans les autres villes beaucoup de comptoirs, a de l'influence auprès du gouvernement canadien, et il ne faut pas que notre gouvernement veuille forcer la part de la subvention que le Canada s'est engagé à fournir.

“ En tout état de cause, l'affaire est en bonne voie et le président de la Chambre de commerce française à Montréal, emporte avec lui le souvenir de la bonne réception qui lui a été faite, et aussi l'espoir que les relations entre les deux pays pourront bientôt se développer librement.”

L'éditeur d'un journal est libre de charger le prix qu'il veut pour l'espace réservé aux annonces et personne ne peut lui en faire un grief. Mais celui qui paie le prix a le droit de prendre connaissance de la circulation, car c'est précisément la circulation qu'il achète. De tous les journaux de commerce publiés au Canada, LE PRIX COURANT est le seul qui publie régulièrement les chiffres exacts de sa circulation.

LE COMMECE AUX ETATS-UNIS

(Suite)

Principaux achats des Etats-Unis.

	Millions de franc.
Sucre.....	495
Café.....	408
Laines.....	266
Lainages.....	246
Produits chimiques.....	250
Soies.....	95
Soieries.....	126
Filaments.....	59
Toiles.....	163
Oton.....	29
Cotonnades.....	172
Peaux.....	140
Bois.....	103
Caoutchouc.....	88
Fruits.....	86
Fer, acier.....	80
Thé.....	74
Porcelaines.....	50
Cristaux.....	27
Tabac.....	47
Vins.....	34

Par des raisons morales dues à l'éducation, à la mode, les Américains s'abstiennent ou veulent s'abstenir de boissons fermentées ; le vin, malgré ses qualités hygiéniques est plutôt condamné. On se rejette sur l'eau glacée, et, cela ne suffisant guère à la nature humaine, sur le café et le thé sucrés. Nulle part, la consommation du sucre n'est aussi forte qu'aux Etats-Unis où elle représente plus de 60 livres par an, soit plus d'une livre par semaine et par personne. La Louisiane donne un peu de sucre de canne, quelques Etats de l'Ouest, le Nébraska, entr'autres et surtout la Californie, cultivent depuis peu la betterave et cette culture tend à se développer ; il n'en reste pas moins que cette faible production est insuffisante pour les immenses besoins indigènes : il faut s'adresser à l'étranger et payer un demi milliard de francs pour se procurer le complément nécessaire de sucre. Le café coûte \$81,600,000, le thé \$14,800,000. Il entre du vin quand même, puis qu'on va en acheter au dehors pour \$6,800,000, mais c'est surtout du vin de prix, du champagne notamment, dont on tient à ne pas rester dépourvu. Les laines du pays sont courtes et ne peuvent se prêter à la confection des belles étoffes exigées par la mode. On demande donc à l'étranger environ 150 millions de kilogrammes de laines, nécessaires à l'industrie, aux prix de \$53,200,000, outre \$40,200,000 de lainages de très bas prix ou de très haute qualité. Mêmes conditions pour les cotons et les cotonnades, pour les soies, qui ne peuvent s'obtenir ici en raison du climat, et pour les soieries ; pour certaines plantes textiles, le lin, le

chanvre, le jute, et pour les toiles à sac comme pour le linge de corps ou de maison. Le pays produit des peaux, car il dispose d'un cheptel considérable ; mais certaines qualités manquent, la peau de chevreau, la peau maroquinée par exemple. Le bois d'ébénisterie, le caoutchouc ne se trouvent pas ici. Les tabacs, les fruits des tropiques ou de régions plus favorisées sont recherchés. Enfin, nombre d'industries sont tellement outillées à l'étranger qu'elles livrent des marchandises inimitables, inimitées, dont l'Américain ne veut pas se priver et qui s'importent pour son compte, comme les cristaux, les porcelaines, la métallurgie fine et soignée. Il en résulte que, malgré une tendance très marquée à repousser l'article étranger, l'Américain achète encore au dehors, bon an mal an, pour près de \$800,000,000 de marchandises. Ces achats n'ont pas dépassé \$764,400,000 au cours du dernier exercice.

Telles qu'elles, ces demandes ont leur importance et nombre de nations contribuent à les satisfaire, même aux conditions onéreuses qu'on leur impose pour franchir la barrière douanière du pays. Sous le tarif libéral qui était en vigueur l'an dernier, la moitié de ces marchandises se trouvaient taxables et ont fourni au fisc américain une recette de \$164,400,000, soit 46.15 p.c. de leur valeur sur un chiffre d'entrées de \$382,000,000. Le reste, café, thé et matières premières, a été admis en franchise. Sur l'ensemble le droit d'entrée est donc revenu à 23 p.c. Le nouveau tarif sera beaucoup plus rigoureux, les taxes, dans nombre de cas, ayant été doublées : on compte sur une moyenne de 50 p.c. de plus de droits à verser au Trésor public.

Voici l'état des achats faits par les Etats-Unis sur les principaux marchés où ils vont s'approvisionner. Je place en regard de ces achats le montant des ventes que les Américains trouvent à réaliser sur les mêmes marchés, de manière à permettre de juger d'un seul coup de la valeur et de l'étendue de leurs relations commerciales et réciproques avec ces contrées. Ces données sont en millions de francs et extraites des statistiques américaines.

Principaux marchés d'approvisionnement et débouchés américains.

	Achats	Ventes	Total
EN			
Angleterre.....	840	2,416	3 25
Allemagne.....	556	626	1,18
France.....	338	282	62
Canada.....	203	330	52
Brésil.....	345	62	40

En	Achats	Ventes	Total
Pays-Bas.....	61	255	319
Belgique.....	70	165	235
Italie.....	95	108	203
Japon.....	120	66	186
Chine.....	102	60	162
Cuba.....	92	41	133
Indes Britanniques	103	19	122
Antilles.....	62	40	102
Argentine.....	54	42	94
Espagne.....	18	55	73
Suisse.....	69	...	69
Venezuela.....	48	17	65

Incidemment on peut noter que, d'après ces relevés officiels, la Suisse n'achèterait rien aux Etats-Unis. Or la Suisse consomme du blé, du pérole, du coton qui viennent d'ici et pour des sommes élevées, preuve de l'imperfection inévitable de ces constatations administratives rapides. D'autres Etats voient leur compte accru d'autant et, dès lors, des conclusions trop absolues tirées de ces données peuvent être entachées d'erreur.

L'Europe et le Canada servent, réunis, de débouché aux 5/6 de l'excès de la production américaine, qui reste, ainsi, à leur merci, au cas où cette grande et puissante clientèle voudrait limiter son usage du produit américain. A titre de réciprocité et de sage politique d'échange, l'Europe et le Canada devraient trouver des facilités de tarif pour vendre, ici, autant qu'ils achètent. C'est le contraire qui a lieu, et, de cette clientèle, les Etats-Unis ne prennent que les 3/5 de leur fournitures. Les républiques du Nouveau-Monde, bien mieux traitées sur les marchés de l'Union, au point de vue du tarif, vendent beaucoup et achètent peu aux Etats-Unis. Elles expédient surtout des produits naturels non ouvrés tandis que les expéditions européennes consistent plutôt en produits manufacturés.

#### Exportations générales des Etats-Unis

A une importation de 3,822 millions de francs, cette année-ci, les Américains du Nord opposent une exportation de 5,260 millions et l'opinion publique semble, avec la presse, très satisfaite de ce résultat. Si chaque Américain vend ainsi, tel est le raisonnement, pour 73 fr. par tête et n'achète pas pour 53 fr. de produits étrangers, il se trouve plus riche de 20 fr. ; moyennant quoi il est supposé être plus à l'aise pour acquitter ses dettes et augmenter sa part de bien être. La faiblesse même de ces chiffres prouve quelle faible valeur ils doivent avoir dans l'économie générale de ce grand pays. Le commerce intérieur seul, si on en possédait les données exactes, pourrait permettre de juger du

bien-être ou du malaise public et mon sentiment reste que si les exportations ont pris un développement notable, c'est qu'il fallait solder à l'étranger avec des marchandises, le découvert créé par la vente, à la Bourse de New-York, des titres américains abandonnés par les capitalistes européens déflants. Les marchandises peu recherchées ici en raison de leur abondance en magasins et de la réduction des dépenses individuelles, avaient faibli en prix et se prêtaient dès lors, à une liquidation en nature au lieu d'une liquidation en or.

Les marchandises que l'Union a pu ainsi envoyer au dehors sont nombreuses, car il n'est rien de ce qu'elle produit qui ne convienne aux goûts d'un consommateur quelconque, qu'il s'agisse de produits agricoles miniers, forestiers ou industriels. Voici la liste des vingt-deux principaux articles exportés, que je ne donne qu'à titre d'exemple, pour marquer dans quel sens la production américaine s'est développée, parfois même jusqu'à l'hypertrophie.

(A suivre.)

Plus un journal provoque de publicité, plus il rend de services à qui sait le lire. Sa vie, sa puissance attirent l'annonce et par un juste retour, la publicité accroît sous mille formes son action utile.

#### ELEVAGE DES JEUNES PORCS

Le porc est, parmi nos animaux domestiques, un de ceux dont l'élevage intéresse le plus nos populations rurales. Bien rares, en effet, sont les fermes qui n'en possèdent pas, depuis le plus petit cultivateur qui limite cet élevage suivant les besoins de la consommation de famille, jusqu'à l'éleveur qui recherche des bénéfices par la reproduction et l'engraissement.

Des soins hygiéniques donnés et du régime alimentaire suivi pendant le jeune âge, dépend l'avenir d'un animal : Mal entretenu au point de vue de la propreté, ou logé dans un local malsain, il est un sujet tout préparé aux atteintes des maladies contagieuses qui causent chaque année tant de pertes parmi notre bétail ; mal nourri ou insuffisamment nourri, il se développe mal, devient rachitique et finalement ne peut utilement être réservé ni à la reproduction, ni à l'engraissement.

C'est sur l'alimentation ration-

nelle des porcelets que nous appellerons aujourd'hui l'attention du cultivateur. Disons d'abord qu'il importe de nourrir copieusement la truie pendant toute la période d'allaitement ; il lui faut des aliments substantiels, riches en matières protéiques ou azotées, tels que du lait caillé, des pommes de terre cuites, des topinambours cuits, des farines, des grains, etc., et en quantité proportionnée à la dépense nécessitée par le nombre plus ou moins grand des goretts à nourrir.

Comme les jeunes porcs ont l'habitude de téter la même mamelle, il faut avoir soin, dès le début, de faire adopter, aux sujets les plus faibles, celles de devant qui sont les meilleures.

Dans le cas où le nombre de petits est supérieur à celui des tétines, ou que ce nombre est trop élevé eu égard aux aptitudes laitières de la mère, il faut laisser à cette dernière ceux qui sont les plus robustes ; nourrir les autres avec du lait de vache, et les sacrifier ensuite comme cochons de lait.

Généralement on supprime trop tôt aux jeunes porcs le lait de leur mère. C'est un grand tort ; un sevrage prématuré nuit considérablement à leur précocité, à leur développement normal et rapide. Ce n'est qu'à partir du quinzième jour qu'il faut commencer à remplacer graduellement le lait maternel par un barbotage composé de lait écrémé et d'un aliment farineux, qu'on doit leur donner dans une loge autre que celle de la mère.

Peu à peu le lait est remplacé par des eaux de vaisselle, et la ration elle-même par des bouillies de pommes de terre cuites, du tourteau de farine d'orge ou de maïs. Au fur et à mesure que l'on avance dans ce régime, il faut laisser de moins en moins les goretts téter leur mère de façon à ce que le sevrage puisse être effectué à l'âge de six à sept semaines au plus.

Jusqu'à l'âge de deux mois la ration est distribuée aux jeunes porcs trois à quatre fois par jour ; la pratique a démontré qu'il est plus avantageux de leur donner peu à la fois, et souvent. Si les ressources de la ferme le permettent, on leur continuera le plus longtemps possible l'usage du petit lait.

Nous donnons ci-dessous quelques modèles de rations pour goretts de 3 mois environ :

I.—Eaux grasses.....	3 pintes
Pommes de terre cuites.....	5 lbs
Farine de maïs.....	1½ lb

II.—Lait écrémé.....	1	gallon
Repasse fine.....	1	lb
Pommes de terre cuites.....	5	lbs
III.—Petit lait ou eaux grasses.....	1	gallon
Farine d'orge.....	5	oz.
Pommes de terre cuites.....	3	lbs

Le célèbre agronome Boussingault recommande la suivante :

IV.—Pommes de terre cuites.....	5½	lbs
Farine de seigle.....	2	oz
Lait caillé écrémé...	¾	lb
Eaux grasses.....	9	lbs

Ces diverses rations, qui sont indiquées seulement à titre d'exemples peuvent être modifiées suivant les ressources dont on dispose. Il suffit de se rappeler que le porc est un animal essentiellement omnivore, qui se nourrit de toutes espèces de détritiques et déchets produits à la ferme et les transforme merveilleusement et d'une façon extraordinairement rapide en viande, lard et graisse.

Si l'on se trouve dans le voisinage d'établissements industriels tels que laiterie, brasserie, minoterie, où il est possible de se procurer des résidus à bon compte, on devra incontestablement y recourir.

Dans certaines régions, et généralement dans les exploitations où l'élevage se fait en grand, on envoie les jeunes porcs au pâturage dans les chaumes, les prairies, les bois de châtaigniers et de chêne. Ce régime très économique ne peut pas s'effectuer pendant l'hiver ; ce sont alors les tubercules et racines : pommes de terre, topinambours, betteraves etc., qui forment la base de l'alimentation des porcs d'élevage. Ces produits végétaux peuvent leur être distribués à l'état cru, préalablement divisés en menus morceaux à l'aide du coupe-racines ; mais il est de beaucoup préférable de les leur donner cuits ; ils sont mieux utilisés, la cuisson augmentant leur digestibilité.

Nous ne voudrions pas terminer cette causerie sans nous élever contre la détestable habitude qu'ont certains cultivateurs de mesurer avec parcimonie la nourriture, surtout en hiver, sous le futile prétexte de faire des économies en prévision de mauvaises récoltes estivales. C'est là une pratique des plus détestables que condamne l'expérience, et qui a le grave inconvénient de nuire à la croissance normale de l'animal. Celui-ci au lieu de grandir régulièrement tout le temps, reste stationnaire pendant la période d'a-

limentation limitée, ce qui est loin de constituer une avance.

Cette pratique est encore plus condamnable à l'égard du porc dont l'élevage peut se faire économiquement en toute saison par l'emploi de racines, tubercules, déchets de toutes sortes que l'on trouve dans toutes les fermes, et surtout aujourd'hui en ayant recours aux produits alimentaires industriels comme les tourteaux, les drèches.—(*Echo du Luxembourg*).

### BONNE DECISION

La Cour d'Appel d'Ontario a décidé que la ville de Toronto a le droit de taxer les poteaux et les fils de la Toronto Street Railway Co à \$550,000, ce qui représente pour la ville une augmentation annuelle de taxes de \$10,000.

Cette décision pourrait avoir une certaine importance dans d'autres municipalités, à Montréal, par exemple, ou ces poteaux disgracieux disparaîtraient rapidement devant la menace d'une taxe spéciale.

La ville, dans ce cas, y gagnerait au point de vue esthétique ; dans le cas contraire, au point de vue du revenu.

Quiconque pense que le but de la réclame est de tromper le consommateur s'apercevra bien, avec le temps, qu'il se trompe lui-même.

Le charlatanisme de quelques-uns ne prouve rien contre l'annonce.

### CE QUE C'EST QUE D'AVOIR DU FLAIR

Le tabac canadien, en feuilles, est à 20c la lb. et il touchera bientôt 25c. Tels sont les pronostics et telle est l'opinion d'hommes bien renseignés sur l'état de ce marché.

Une puissante maison de Montréal en vins et épiceries, et dont l'excellent flair est presque proverbial, n'a pas été prise au dépourvu, cette fois encore. Son stock est bien garni et, nous assure-t-on, consiste en au moins MILLE ballots de cinquante livres, qui lui coûtent de 11 à 12c la livre.

Cette opération, qui en est une petite pour elle, promet un très joli bénéfice et nous l'en félicitons.

### NOUVELLE AGRÉABLE

Le viège le plus fréquent des maladies qui nous affligent, c'est la gorge et les poumons..... Rien d'efficace comme le BAUME RHUMAL, pour prévenir et guérir.

### TENEZ VOS ETABLES CHAUDES

M. L. Fontaine, professeur à l'École pratique des Faurettes (France) donne, dans le *Journal d'Agriculture pratique*, les conseils suivants :

Lorsque la température baisse dans une étable de vaches, le lait produit subit des diminutions considérables comme quantité.

Normalement, la température de nos animaux domestiques varie entre 98 à 104 degrés Fahr. L'animal produit sa chaleur en brûlant le carbone de son sang. Ce phénomène se passe dans toutes les parties de son organisme. Les besoins de cette chaleur se renouvellent incessamment, ce qui implique une destruction continuelle de matière interne.

La chaleur employée aux actes de la vie est absolument indispensable. Le cultivateur peut, jusqu'à un certain point, réduire les pertes dues au rayonnement : pour cela, il faut placer l'animal dans un local propice, ni trop froid, ni trop chaud.

Quand, par exemple, une vache laitière se trouve dans une étable dont la température est au-dessous de 32° Fahr, elle cède par rayonnement de la chaleur qui échauffe l'atmosphère environnante. L'équilibre de température tend à se faire entre le milieu et l'animal. Une certaine quantité d'aliments sont brûlés aux dépens de la production du lait.

D'observations faites dans des conditions très minutieuses, M. Fontaine est arrivé aux constatations suivantes :

- 1o A température égale, la production du lait, pendant la nuit, est toujours supérieure à celle du jour ;
- 2o Plus la température s'abaisse, moins la production de lait est grande.

Une différence de 10 à 11 degrés entre le jour et la nuit peut faire diminuer la production du lait d'une pinte et demie à deux pintes.

La composition du lait est aussi influencée par les températures basses. Le lait élaboré pendant la nuit est plus riche que celui de la journée : la tranquillité, l'obscurité de la nuit, la température douce dont jouissent les animaux sont les facteurs qui agissent.

Si les températures basses sont nuisibles à la production du lait, les chaleurs excessives ne le sont pas moins. Dès que la température du milieu atteint 78 degrés, la transpiration devient très abondante chez les vaches laitières ; la sueur qui s'écoule absorbe une certaine quantité de chaleur pour se réduire en

# CONSEQUENT....

Nous sommes conséquents dans toutes nos affaires, comme nous le sommes dans nos annonces.

Quelques-uns de nos prix d'aujourd'hui :

MELASSE PORTO RICO, 1er choix, en tonnes .	25c
“ “ “ En lot de 5 tonnes .	24c
“ “ “ En lot de 15 tonnes .	23c
Tabac Canadien en feuilles, XXXX, ballots de 50 lbs.	18c

Il serait impossible en ce moment de renouveler notre stock de ce tabac, à moins de 20c. la lb. Les indices sont que le prix en haussera encore bien davantage.

Pruneaux Français “ Dufour ”	boîte de 25 lbs. .	4c
Pruneaux de Bosnie “ Ostrich ”	boîte de 55 lbs. .	6½c
Figues Naturelles de Smyrne,	sac de 70 lbs. .	3½c
Raisin Loose Muscatels “ <u>Campuzano</u> ,”	boîte de 50 lbs. .	5c
Raisin de Valence, Première marque, première qualité:		

J. Mayans Grustan :	FINE OFF STALK . .	4¾c
“ “	FINEST SELECTED .	5½c
“ “	FOUR CROWN LAYERS	6c

Pommes évaporées, qualité supérieure, boîte de 50 lbs.	9½c
“ “ “ Lot de 10 boîtes .	9¼c

DATTES “ HALLOWI ” . . . . .	4c
------------------------------	----

Quelques ordres d'essai vous convaincront bien vite que vous avez eu tort de ne pas vous adresser à nous plus tôt.

**HUDON, HEBERT & CIE,**  
MONTREAL.

## IL NOUS RESTE ENCORE

Quelques sacs de Noix piquées Molles, que nous vendrons à bon marché. Nous venons de recevoir un bon Thé Vert, Gunpowder, que nous vendrons au Commerce à 14c. Ecrivez pour échantillons; nous sommes certains qu'il vous donnera satisfaction quant à la qualité et au prix. Il nous reste encore quelques quarts de Lard "Family Pork" à \$13.75.

A. ROBITAILLE & CIE, 354 et 356, RUE ST-PAUL, MONTREAL

vapeur. C'est pourquoi, dans les pays chauds, les vaches sont peu laitières: on est obligé de lutter contre la nature en leur créant des atmosphères artificielles.

Pour tirer une conclusion, la température de nos étables doit osciller entre 59 et 60 degrés Fahr.

Il est infiniment plus profitable de faire passer une annonce cinquante fois sous les yeux de la même personne qu'une seule fois sous les yeux de cinquante.

### UN ESSAI FACILE DES ALCOOLS

M. le Pr Laborde, de l'Académie de Médecine, qui s'est signalé, au premier rang, dans la campagne entreprise par les hygiénistes contre ce qu'il appelle justement "l'intoxication alcoolique sociale," résume ainsi, dans le numéro du 10 courant de la *Tribune médicale*, tous ses travaux antérieurs sur la question.

"Tout alcool, dit-il, quelle que soit sa provenance ou son origine, peut être ramené, par une distillation ou purification appropriée et suffisante, au type d'alcool le moins toxique, le plus pur, c'est-à-dire à l'alcool éthylique typique.

"Donc, rectifier et, par conséquent, purifier les alcools, tel est le vrai moyen de parer, autant que faire se peut, au danger actuel. Le monopole de la rectification aux mains de l'Etat, voilà le remède en

perspective et la solution rationnelle, expérimentale, en quelque sorte du problème.

"Mais comment connaître et apprécier l'état et le degré de purification nécessaire des alcools en circulation et comment déceler les produits toxiques surajoutés ou substitués? Voilà, dans la pratique, où les difficultés commencent, etc.

Tout le monde sait, en effet, comme l'indique M. le professeur Laborde, que le problème est très complexe et qu'actuellement pour savoir si un alcool est pur, il faut se livrer successivement à une foule de manipulations:

1o Le déguster, — ce qui demande une éducation spéciale et une grande pratique;

2o Le faire évaporer sur la main, pour sentir "les mauvais goûts de queue," le "goût de fût de vin," les traces d'acide acétique, etc., etc.;

3o Savoir s'il ne contient pas de l'"esprit de bois"—procédés de Ure Reynoldi, Fuchs, Portes et Ruysen, Berthelot, Riche et Bardy, etc., etc.;

4o S'assurer qu'il n'est pas additionné d'alcools inférieurs: de grains, de betteraves, de marc, de pommes de terre, etc.—procédés de Malner, Kletzinsfly, Cabasse, Cassali, Stein, Jorissen, Th. Château, etc., etc.;

5o Prouver qu'il n'est pas sali par des traces d'essence de térébenthine, de benzine, de pétroles légers, etc.:—procédés Baudrimont, Jacquemart, etc.;

6o Enfin, reconnaître les traces

des sels métalliques (de plomb, cuivre, zinc, etc.) provenant d'une préparation vicieuse ou de procédés imparfaits de conservation:—emploi des nombreux réactifs usuels: potasse, ammoniacque, hydrogène sulfuré, acide sulfurique, etc.

Ce n'est que lorsqu'il a passé en revue tout cela, et après de nombreuses manipulations, que l'expert peut se prononcer sûrement sur la pureté d'un alcool, car aucun livre classique n'indique, à notre connaissance, pour la vérification des alcools, un procédé en même temps: suffisamment simple, pour être mis entre les mains de tout le monde; —assez prompt pour déceler en quelques secondes la falsification; —et assez universel pour découvrir les sophistications quelles qu'elles soient, sans avoir à recourir à un moyen différent pour chacune d'elles.

Or, dès 1884, dans un travail intitulé: *Esquisse d'une méthode simple et facile pour la vérification clinique des médicaments*, nous avons décrit (p. 149 et 172) un procédé, que nous employons fréquemment pour la vérification des alcools des pharmacies et qui nous semble réunir, à un haut degré, les principales qualités qu'on peut attendre d'un essai vraiment pratique.

Ce procédé consiste simplement "à enflammer dans une soucoupe 20 grammes de l'alcool à essayer et à examiner attentivement les différents phénomènes qui se produisent pendant la combustion."

L'alcool rectifié le plus pur, l'al-

H. LAPORTE, J. B. A. MARTIN,  
J. O. BOUCHER,

Maison fondée 1870

L. A. DELORME, J. ETHIER,  
J. A. MARTIN.

# LAPORTE, MARTIN & CIE

...EPICIERS EN GROS...

72 À 78, RUE ST-PIERRE, MONTREAL

—SEULS REPRÉSENTANTS AU CANADA, DE—

PHILIPPE RICHARD, COGNAC, FRANCE.

Vve AMIOT, SAUMUR, FRANCE.

MITCHELL & CO., BELFAST ET GLASGOW.

Thé Japon "PRINCESSE LOUISE"

Thé Japon "VICTORIA"

# .....La CANADA LIQUOR CO., Limitee

Successors de AND. BRISSET & FILS.

.....21, 23, 25, rue Gosford, Montréal

ONT TOUJOURS EN STOCK UN ASSORTIMENT COMPLET DE

**CLARET, PORT, SHERRY, MALAGA, MADERE, COGNAC, RHUM, CONSERVES ALIMENTAIRES, ETC.**

SEULS AGENTS AU CANADA  
POUR LES MARQUES:

**RHUM ST. JAMES, AMER PICON, CLARET MONTFERRAND de Mapeau, de Bordeaux**

ECHANTILLONS ET PRIX ENVOYES SUR DEMANDE.

**GIN WILKIN.** (Ce gin, de qualité supérieure et d'un goût agréable, a obtenu les plus hautes récompenses aux expositions internationales)

cool éthylique typique, — tous les livres de chimie nous l'enseignent — "brûle avec une flamme bleue pâle, uniforme — sans fumée, — avec une odeur suave — et sans laisser aucun résidu." Or, il n'est aucun des corps usités pour frelater les alcools absolument aucun, — il est facile de s'en convaincre par l'expérience — qui n'imprime son caractère, son cachet, d'une façon certaine, inmanquable en quelque sorte, au mode de combustion de l'alcool.

I. Il faut remarquer, d'abord, que si l'alcool pur brûle "avec une flamme bleue pâle, uniforme dans toute son étendue," par contre, les alcools inférieurs, les éthers, les acides gras, toutes les substances huileuses, l'essence de térébenthine, la benzine, les pétroles, etc., possèdent la propriété, signalée par tous les chimistes, de brûler avec une *flamme jaune*, quelquefois pâle, habituellement très éclatante, qui tranche immédiatement, par sa coloration, sur la flamme bleue de l'alcool vinique.

(A Suivre)

Le billet de cent dollars que l'on dépense en annonces n'obtient de résultats qu'à condition d'être soutenu par un billet de mille dollars mis au service d'une bonne idée.

## ACETYLENE LIQUEFIE

L'acétylène liquéfié ayant fait ces preuves à Paris et à Berlin dans des catastrophes restées mémorables, on pouvait croire qu'on ne tourmenterait plus ce gaz irritable par la

compression qui semble lui être si désagréable, et cela d'autant plus que les études déterminées par ces accidents ont montré qu'il n'était pas nécessaire de le pousser aux dernières extrémités pour déterminer la révolte, et qu'au delà d'une atmosphère et demie il commence à devenir dangereux.

Les Américains, chez lesquels a question *business* prime souvent la prudence ou même la simple humanité, ont passé outre aux considérations qui font s'abstenir désormais en Europe, et qu'ils ont trouvées vieux jeu sans doute.

Une forte fabrique d'acétylène liquide a été établie à Jersey City et s'est mise en devoir de distribuer son produit à tous les Etats-Unis, en ces aimables petits obus en acier qui ont déjà fait tant de victimes.

Or, le 24 décembre dernier, une explosion s'est produite dans l'usine, bientôt suivie de plusieurs autres; pendant dix minutes, le bombardement s'est poursuivi, pour se terminer comme bouquet, par une explosion formidable dans laquelle l'usine a été pulvérisée. Au cours des explosions successives, les bouteilles en acier, lancées ça et là, volaient de tous côtés, allant crever les murs des maisons voisines, ébranlés déjà sur leur base par les premières secousses. Pour comble de malheur, le feu ayant pris dans les décombrés, on s'empressa de les inonder; mais l'eau tombant sur les réserves de carbure de calcium, fournit de nouveaux éléments à l'incendie, et il fallut à la fin se décider à attendre que le fléau s'épuisât de lui-même. Inutile de dire que bon nombre de

morts et de blessés ont été victimes de l'événement. Comme toujours en pareil cas, on démontre aujourd'hui que les précautions les plus sages étaient prises. Si, dans ces conditions, on est encore exposé à des aventures de ce genre, il paraît urgent, aux journaux américains eux-mêmes, d'isoler les fabriques d'acétylène liquide dans les lieux les plus déserts et de ne leur jamais permettre d'expédier leurs produits.

Une annonce bien faite, habilement présentée, inspire la confiance; une réclame maladroite, par insuffisance ou par exagération, produit l'effet contraire.

## Ventes de Fonds de Banqueroute par les Curateurs

Par Gagnon & Caron, le stock de Alexis Berthelotte charron de St-Laurent pour \$150 à H. Dagenais.

Par Kent & Turcotte, le stock du Syndicat de St-Hyacinthe nouveautés à 63c dans la piastre à Charles Lapiere et les dettes de livre à 10c dans la piastre à J. N. Brossard & Cie.

Par Hector Prévost le stock de Mde Richardson, lingerie, etc., moyennant 42c dans la piastre à J. N. Brossard & Cie.

Par Kent & Turcotte le stock des magasins de J. H. Blumenthal & Son, consistant en hardes faites, merceries, etc., vendu par lots de détail, a rapporté, nous dit-on, une moyenne de 50 à 55c dans la piastre.

L'annonce est le moyen le plus rapide et le plus économique pour faire connaître aux intéressés ce que ce que l'on désire qu'ils sachent.

## LEDUC & DAOUST MARCHANDS DE GRAINS et de PRODUITS

EN GROS ET A COMMISSION

Spécialité: Beurre, Fromage, Œufs et Patates.

AVANCES LIBÉRALES FAITES SUR CONSIGNATIONS.  
CORRESPONDANCE SOLLICITEE.....

1217 ET 1219, RUE SAINT-JACQUES, MONTREAL

C. H. LETOURNEUX, prés.

C. LETOURNEUX, vice-prés.

J. LETOURNEUX, sec.-tr.

LETOURNEUX, FILS & GIE, Lim., MARCHANDS - FERRONNIERS

Nos. 259, 261, 263, ET 265 RUE SAINT-PAUL MONTREAL

## EMILE JOSEPH, LL. B.

AVOCAT

Chambre 701

MONTREAL

New York Life Bldg.

### UNE MEDICINE IDEALE

Pour la famille. Contre l'indigestion, l'état bilieux, le mal de tête, la constipation, le mauvais teint, la mauvaise haleine, et tous les dérangements de l'estomac, du foie et des intestins.

### LES "RIPANS TABLES"

Agissent doucement et promptement. Une digestion parfaite résulte de leur emploi. Une seule soulage. En vente par tous les pharmaciens, ou envoyées par maille.

RIPANS CHEMICAL CO., 10 SPRUCE ST. N.



# Un Client

**Satisfait est la Meilleure Annonce que vous puissiez avoir.**

## La Grande Satisfaction

qu'ont obtenue les personnes qui montent le bicycle GENDRON, pourvu de bandages Buckeye est la clef de sa popularité, et avec les améliorations de 1898, il mérite beaucoup de considérations, car c'est le bicycle le plus joli, le plus fort et le plus facile à conduire qui soit offert en vente.

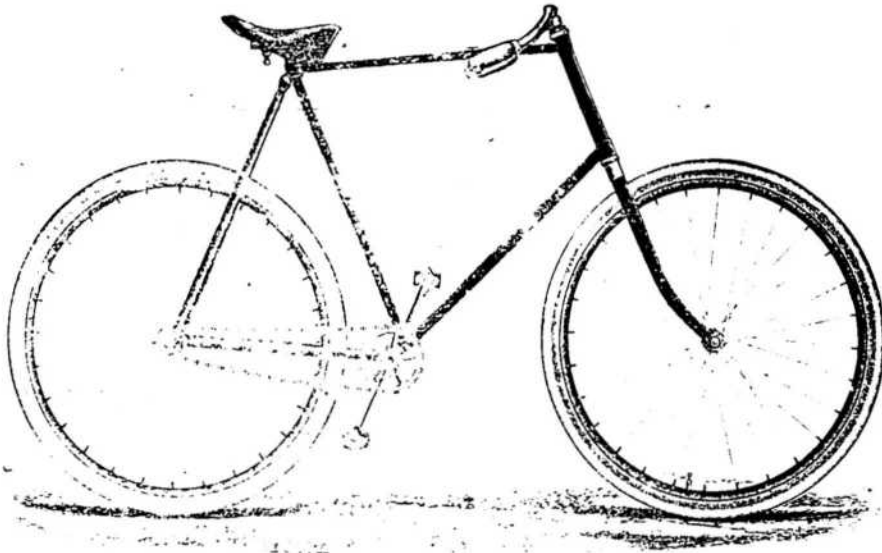

## Il a Gagné...

Nous faisons une spécialité de réparations difficiles de toutes sortes de bicycles. Nous émailons dans toutes les couleurs.

Plus de courses sur la route ou sur la piste que n'en ont gagné tous les autres bicycles ensemble, y compris le trophée Dunlop, qui fut gagné sur un bicycle pourvu de bandages Buckeye, 4 fois sur 5. En effet, toutes les principales courses à Québec, Ontario, Manitoba et dans les Provinces Maritimes, ont été gagnées sur des bicycles Gendron pourvus de bandages Buckeye. Ils sont émailés en noir ou finis en aluminium. Les personnes qui ont l'intention de s'acheter un bicycle sont priées de prendre ce fait en considération avant d'acheter.

**Gendron** MANUFACTURING  
CO., LIMITED

2413, STE-CATHERINE, MONTREAL

AGENCES:

GEO. BLACKWELL, 4184, STE-CATHERINE, WESTMOUNT.  
F. X. BERTHIAUME, 190, CENTRE, POINTE ST-CHARLES.



# LE CIRAGE UNIVERSEL DE CAMERON

Pour Chaussures en Cuir Jaune, Brun et Tan, Selle, Rênes  
Sacs de Voyages et toutes sortes d'Articles de ce genre.

## VERNIS A CHAUSSURES CAMERON...

Ce vernis est universel, il a obtenu les médailles d'or aux différentes expositions universelles il donne à la chaussure, ou autres articles en cuir, un brillant riche, et conserve parfaitement le cuir. .... Demandez des échantillons.

The D. CAMERON UNIVERSAL SHOE DRESSING Co.

L. A. DASTOUS, Representant, No 18 rue St-Alexis, Montreal.

## REVUE COMMERCIALE ET FINANCIERE

Montréal, 17 mars 1898.

### FINANCES

A Londres, on cotait hier les capitaux disponibles sur le marché libre à vue et à terme de 3½ à 3¾ p. c.

Les consolidés se négociaient hier à Londres à 111 11/16 au comptant et 111 13/16 à terme.

Le taux d'escompte de la banque d'Angleterre est à 3 p. c.

A Montréal, les prêts à demande se font à 4½ p. c. Les billets de clients s'escomptent aux taux de 6 et 7 p. c.

Les banques vendent leurs traites entre elles : à 60 jours à une prime de 8 1/16 à 8 3/16 ; à demande, de 8 13/16 à 8 15/16. Sur le comptoir la prime est : à 60 jours de 8½ à 8¾ ; à vue de 9¼ à 9½. Le papier de commerce se négocie à 60 jours à une prime de 7½ et à 8½ sur le comptoir.

Le papier court sur Paris vaut 5.21½ et le papier long 5 24 entre banques.

L'argent en barre vaut à New-York 55½c et à Londres 25½d.

La Bourse de Montréal a mal débuté cette semaine, elle s'est laissé entraîner sur le même ton que les bourses de Londres et de New-York alors que les bruits de guerre prenaient plus de consistance. Les baissiers ont eu leur tour depuis longtemps attendu ; mais leur succès, si succès il y a, n'a été que de peu de durée et pourra coûter cher à quelques-uns d'entre eux.

L'augmentation des taux de prêt n'est assurément pas faite pour donner à notre marché financier une plus grande

activité. Cependant la baisse sensible qui s'est produite sur certaines actions n'est nullement justifiée par la situation des compagnies qui les ont émises et dont la situation paraît plus prospère que jamais.

En un mot, la situation présente ne peut être que passagère et disparaîtra rapidement.

Voici les prix auxquels ont été opérées les dernières ventes dans le courant de la semaine finissant mercredi soir :

#### Valeurs de banques :

Banque de Montréal	240
" Toronto	139½
" Commerce	139½
" des Marchands	182
" Molsons	128
" British	128
" d'Halifax	150
" Union	150
" Ontario	150
" Hochelaga	150
" Québec	97
" Nationale	97
" Jacques-Cartier	94
" East, Townsh.	94
" Ville-Marie	92
" Nova Scotia	92

Les banques canadiennes sont cotées en clôture comme suit :

	Vendeur	Acheteurs
Banque du Peuple	100	98½
" Jacques-Cartier	153	149½
" Hochelaga	97	94
" Nationale	100	92
" Ville Marie		

#### Valeurs industrielles :

Gaz de Montréal	193
Colored Cotton (bons)	93
" (actions)	93
Montreal "	93
Dominion "	93

Dominion Cotton (pref.)	150
Merchants "	105
Royal Electric [ex-div]	18
Auer Light Co.	108
Dominion Coal (pref.)	
" " (ord.)	
" " (bons)	
Intercolonial Coal	
<b>Compagnies de transport :</b>	
Can. Pac. Ry [ex-div]	82½
Toronto St. Ry.	99½
Ottawa Electric	261½
Montreal St. Ry. [ancien]	258
" " [nouveau]	133½
Halifax St. Ry (actions)	
" " (bons)	
St. John St Ry	
Cornwall St Ry	
Duluth S. S. & Atlantic (ord.)	3½
Duluth S. S. & Atl. (pref.)	98½
Rich. & Ont (actions)	
" " (bons)	

#### Valeurs diverses :

Montreal Telegraph	178
Câble Commere'l (actions)	175½
" " (bons)	
Postal Telegraph	175
Bell Teleph (actions)	96
" (bons)	
West. Loan & Trust	
Loan & Mortgage	
Northwest Land [pref]	
" " [comm.]	
Windsor Hotel	
Heat & Light Co (actions)	
" " (bons)	
Canada Paper (bons)	

#### COMMERCE

Les affaires ont été entravées par un dégel subit et précoce. De tous côtés on parle d'inondations ; ailleurs on les craint et partout les chemins sont impraticables.

ETABLIS EN 1885

## Montres, Horloges, Bijoux

AGENT POUR LES CELEBRES MONTRES "WALTHAM"

## EDMUND EAVES

185, rue St-Jacques, Montréal.

Justement arrivé, un lot splendide d'horloges en chêne et en noyer, 8 jours, six patrons différents par caisse, sonnent les ½ et les heures.—\$13.50 la caisse.

S. PICHE.

F. X. O. TRUDEL.

## LA BOITE A BEURRE PICHE



La seule boîte à beurre pouvant avantageusement remplacer la tinette et lui étant supérieure à plus d'un point de vue. Elle est facile à ouvrir et à fermer.

20 Etant plus grande de l'embouchure que du fond, le beurre peut en être extrait facilement.  
30 Son cont nu peut être divisé en parties d'un ou plusieurs livres. 50 Elle coûte moins cher que la tinette.

Manufacturée par S. PICHE & CIE, Ste-Anne de la P. rade, P. Q.

Agent général pour la vente  
F. X. O. TRUDEL, St-Prosper Co., Champlain.

## EN AVANT, EN PROGRÈS! JAMAIS EN ARRIERE.

Les Ventes augmentent par sauts et par bonds.



## ...THÉ DE CEYLAN

Le Thé qui se vend !  
Le Thé qui plait !  
Le Thé qui a révolutionné le commerce !

Paquets scellés en papier d'étain : 25c. 30c. 40c. 50c. 60c.

DÉPÔTS DE GROS :

A MONTREAL, 318 RUE ST-PAUL,  
A TORONTO, 25 FRONT ST. E.

# D. K. McLAREN, Courroies en Cuir

DE  
TOUTES  
SORTES

MANUFACTURIER DE

IMPORTATEUR DE COURROIES EN CAOUTCHOUC

SEUL AGENT POUR LA CELEBRE COURROIE EN POILS DE CHAMEAU (LANCASHIRE PATENT HAIR BELTING)

ECRIVEZ POUR NOS CATALOGUES ET LISTE DE PRIX.

Bureau, 24, Carre Victoria, Montreal.

Nous aurons évidemment l'ouverture de la navigation de très bonne heure. Déjà on dit qu'elle est ouverte sur les lacs à Kingston, Toronto, et Hamilton.

Il est à espérer que les navires pourront cette année, faire une ou deux traversées, aller et retour, de plus que d'habitude.

Le commerce d'exportation pourra en profiter largement et les compagnies de transport elles-mêmes, si, surtout, ces dernières, en présence de l'abondance des marchandises à exporter, n'élèvent pas trop leurs prétentions quant au fret.

Il y a une différence de prix assez grande entre certaines denrées canadiennes et les produits similaires américains qui empêchent l'introduction de nos produits en Angleterre quand vient s'ajouter un écart de fret en notre défaveur. Nous croyons que les compagnies de navigation comprendront qu'il est tout aussi bien de leur intérêt que de celui de nos exportateurs de ne pas trop tendre la corde.

La douceur de la température nous vaut déjà la récolte de l'eau de l'érable. Le nouveau produit est arrivé sur notre marché depuis vendredi dernier.

**Cuir et Peaux.**—Les prix sont sans changement pour les cuirs comme pour les peaux. Nous n'avons rien à ajouter à ce que nous avons dit la semaine dernière et notre liste de prix courants reste la même.

**Draps et nouveautés.**—Les marchands de gros sont satisfaits des ordres reçus par voyageurs, mais ne reçoivent pas la visite de leurs clients, faute de chemins praticables.

Les fabricants de cotonnades et de lainages n'ont pas, jusqu'à présent, changé leurs listes de prix.

**Epicerie, vins et liqueurs.**—Les affaires en épicerie sont satisfaisantes pour la saison.

Les sucres ont une demande régulière; les prix sont faibles. Nous rectifions notre prix pour les sucres jaunes raffinés qu'on peut trouver de 3½ à 4c.

Les sirops raffinés sont de plus en plus négligés et remplacés par la mélasse dont la demande est bonne avec prix fermes.

La mélasse nouvelle est en vente dans les pays de production; le prix de début a été de 7c. Ce qui représente la marchandise vendue à Montréal, le long du quai, de 22½c à 23c. S'il était possible de l'obtenir à ce prix, les détenteurs ne pourraient pas l'offrir à moins de 25c, tout en faisant peu de bénéfices par suite des frais de charroyage, d'emmagasinage et d'intérêt d'argent. Mais le malheur est qu'on ne peut obtenir d'offre ferme de la part des vendeurs ou des courtiers. Le peu d'offres fermes qui s'est fait jusqu'à présent a été accaparé par les raffineries qui, après des essais heureux, se sont mises à raffiner les sucres de mélasse sur une large échelle. Non seulement les raffineurs canadiens sont sur le marché des Barbades, en qualité d'acheteurs, mais les raffineries américaines ont adopté la même ligne de conduite. De sorte qu'il est très difficile de pouvoir dire quelle sera la position du marché à l'ouverture de la navigation, quand les mélasses nouvelles nous parviendront.

Malgré ce que nous avons dit dans notre précédent numéro au sujet des conserves de viandes canadiennes, on peut encore les obtenir aux anciens prix. La demande est assez bonne pour les conserves de légumes, et meilleure encore pour celles des fruits.

Les fruits secs sont toujours recherchés, pour les fruits en général, pour les raisins, principalement.

Les raisins, notamment ceux de Corinthe se trouvent en peu de mains et pourraient par conséquent, par suite de leur rareté, voir des cours plus élevés.

Nous cotons les dattes en boîtes de 4 à 4½c; les arachides (peanuts) de 6½ à 8c; et les pommes évaporées, de 9½ à 10c, en légère baisse sur nos prix précédents.

Les thés ont été l'objet de quelques bonnes ventes cette semaine, quelques acheteurs se sont réservé des lots dans l'attente de droits de douane sur cet article. Quant aux prix, ils sont très fermes pour les thés de qualité supérieure importés par les maisons de gros pour leur commerce régulier. Ces maisons trouveraient difficilement à s'approvisionner aujourd'hui à des prix qui leur permettraient de vendre à ceux

cotés; pour quelques marques, même, elles ne pourraient acheter aux prix qu'elles vendent actuellement. Ce qui n'empêche qu'il se trouve sur le marché des thés de qualités inférieures achetés en vue de la spéculation, dont les prix manquent de fermeté. Ces sortes de thés sont de moins en moins demandés par la consommation.

**Fer, feronneries et métaux.**—Le zinc en feuilles est rare sur notre place et, cependant, des acheteurs de l'Ontario cherchent à acheter sur notre marché. En conséquence les prix sont plus durs et nous cotons maintenant de 5½ à 5¾ le No 8 au lieu de 5 à 5½. Le premier prix pour lots de gros, le second pour prix de détail.

Nous rectifions également le prix du feillard double que nous portons de \$1.75 à \$1.80 comme prix de début.

**Huiles et peintures.**—Nous n'avons pas de changements de prix cette semaine et nous devons signaler comme très fermes les huiles de lin et la térébenthine.

**Poissons.**—Demande calme mais qu'on espère voir se ranimer la semaine prochaine pour les nécessités de la foi du carême. Nous n'avons rien à changer à nos cotes de la semaine dernière.

**Produits chimiques.**—Le lessivage concentré pur est coté maintenant de 60 à 70c au lieu de 65 à 70c.

**Salaisons et saindoux.**—Les lards sont négligés et ont un marché faible à nos prix, sans changement nominal. Il y a, au contraire, une grosse demande pour les saindoux purs dont les prix sont fermes.

Essayez le Brandy "BOUTELLEAU."

L'annonce a sur l'enseigne et sur l'affiche l'avantage d'aller trouver le consommateur à domicile, au lieu de l'attendre et de l'arrêter au passage.

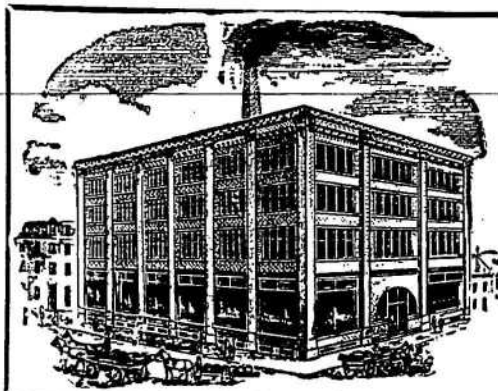

## COURROIES EN CUIR

Tanné au Chêne

MANUFACTUREES PAR **SADLER & HAWORTH**

(Ci-devant ROBIN, SADLER &amp; HAWORTH.)

BUREAU ET MANUFACTURE **Coin William et Seigneurs, Montreal.**

Extraits Culinaires  
Catsup aux Tomates  
Epices

# PURE GOLD

Sont les Meilleurs. Essayez-les.

TELEPHONE 685 ●●●●●

FRED. D. HUGHES, Agent, 394 rue St-Paul, Montréal

**PURE GOLD M.F.G.CO.** 31 & 33 FRONT ST. EAST. TORONTO.

### Revue des Marchés

Montréal, 17 mars 1898.

#### GRAINS ET FARINES

##### MARCHÉS ÉTRANGERS

La dernière dépêche reçue par le câble au Board of Trade ceta, comme suit, la situation des marchés du Royaume-Uni à la date d'hier :

“ Londres — Chargements à la côte : blé, acheteurs et vendeurs à part; chargements en route : blé blanc facile; blé rouge tranquille; maïs, facile pour l'américain et tranquille pour celui du Danube. — Liverpool. Blé disponible sans activité; maïs ferme. Sur futurs : blé, tranquille; 7s 9½d mars; 7s 4½d mai; 7s ½d juillet; 6s 6½d septembre; 6s 5½d décembre; maïs, tranquille : 3s 4½d mars; 3s 4d avril; 3s 3½d mai; 3s 2½d juillet; 3s 3½d septembre; farine première à boulanger de Minneapolis 25½.”

On cotait hier à Paris : blé, frcs 29.00 mars et frcs 27.60 août; farine frcs 62.70 mars et frcs 59.50 mai.

Les marchés français de l'intérieur sont soutenus.

Nous lisons dans le *Marché français* : La semaine écoulée ne nous a pas encore apporté la stabilité de température sur laquelle on se croyait enfin en droit de compter; nous avons bien eu quelques journées relativement froides, mais depuis hier, le temps est de nouveau humide et les appréhensions de la culture que nous avons précédemment enregistré restent entières. Les grains en terre poussent trop vite; les mauvaises herbes font des progrès inquiétants et les limaces et autres bestioles continuent leurs ravages.

Les travaux agricoles, qui jusqu'ici

s'étaient poursuivis dans d'excellentes conditions, se trouvent eux-mêmes entravés par le mauvais temps. Il faudrait, en un mot, pour donner entière satisfaction à la culture, que la neige se mit enfin à tomber et que de bonnes gelées surviennent ensuite. Ce vœu, formulé depuis longtemps déjà, reste toujours la note dominante dans les renseignements relatifs aux récoltes qui nous parviennent chaque jour.

Les marchés américains ont faibli durant le cours de la semaine en sympathie avec les marchés européens.

Le visible aux Etats-Unis et au Canada et le blé en vue tant sur mer que sur terre, était au début de la semaine de 72,162,000 minots contre 61,048,000 minots pendant la semaine correspondante de l'année dernière.

Les apparences de la récolte prochaine dans le monde entier sont encourageantes. L'Europe a acheté du blé en quantités sur tous les marchés où elle a pu en trouver en dehors des Etats-Unis, mais bientôt les stocks disponibles pour l'exportation seront épuisés dans ces pays et l'Europe devra revenir au marché américain qui lui fera payer un bon prix. A en juger d'après les statistiques, les différents pays de l'autre côté de l'Atlantique sont loin d'avoir les approvisionnements qui leur sont nécessaires et pour les ensemencement, et pour la consommation.

Ainsi, pour ne parler que de la France le déficit de sa récolte en blé sur la précédente a été officiellement estimé à 31 millions d'hectolitres représentés environ 86 millions de minots. Tout en tenant compte, dit la *Gazette commerciale*, de la restriction des besoins de la consommation en mauvaise année de récolte, il y a lieu d'estimer au moins

à 25 millions d'hectolitres les importations probables; or, jusqu'à présent, on a importé que 7,982 565 hectolitres en comptant le quintal à raison de 75 kilos.

La France n'est pas seule dans ces conditions et nous croyons que si le blé au comptant a perdu ¼c, depuis la semaine dernière, sur le marché de Chicago, il regagnera largement cette différence quand il faudra revenir au mar-américain, ce qui ne saurait tarder très longtemps.

Le blé de mai reste soutenu à \$1.04, mais le blé de juillet a été maltraité et a perdu 6½ depuis la huitaine.

On cotait hier, le blé disponible sur les différents marchés des Etats-Unis :

Chicago, No 2, rouge	1.01
New-York, No 2, rouge	1.04½
Detroit, No 2 rouge	95
Duluth, No 1, du nord	95

Les principaux marchés de spéculation ont fermé comme suit, à la date d'hier :

	Mai	Juillet
Chicago	1 04	84½
New-York	98½	87½
Detroit	95½	87
Duluth	97	93½

Voici les prix en clôture sur le marché de Chicago pour chaque jour de la semaine écoulée pour les livraisons futures :

	Mai	Juillet
Judi	1.04	90½
Vendredi	1.04	88½
Samedi	1.04½	87½
Lundi	1.04	86½
Mardi	1.04	85½
Mercredi	1.04	84½

#### MARCHÉS CANADIENS

Nous lisons dans le *Commercial* de Winnipeg en date du 12 courant :

**VIGNOBLE CONCORDIA, SANDWICH, CO. ENSSEX, Ont.**

Nos célèbres Clarets et Sauternes sont en usage dans tout le Dominion, et donnent la plus grande satisfaction. Vin de messe une spécialité. Pour prix et renseignements, s'adresser à

**E. GIRARDOT & CO., SANDWICH, Ont.**

**E. GIRARDOT & Co.**

VITICULTEURS ET MANUFACTURIERS DE VINS CANADIENS

**EDMOND BOUCHER, Marchand-Tailleur**

No 42, rue St-Jean, Montreal

L. N. ST-ARNAUD

TELEPHONES: Bell 1461; Des Marchands 902.

N. B. CLEMENT

# ST-ARNAUD & CLEMENT

MARCHANDS EN GROS DE

## Beurre, Fromage et Provisions

Négociants en fournitures de toutes sortes pour fromageries et beurreries. Toujours en stock, BOITES A BEURRE et TINETTES de 1re qualité, de toutes grandeurs. Propriétaires de la presse bien connue "CHAMPION." Nous achetons et vendons à commission tous les produits de la ferme, spécialement le BEURRE, le FROMAGE et les ŒUFS. Sirop et Sucre d'Erables. Nous payons les plus haut prix du marché pour les Œufs par quantité de char ou moins. Correspondances sollicitées.

**No 4, RUE FOUNDLING, MONTREAL**

"A Winnipeg le marché a été tranquille; le blé No 1 dur s'est tenu entre 97 et 98 1/2 à flot, Fort William. Hier, on cotait 97 cents pour disponible et \$1 pour livraison en mai. On a fait quelques expéditions sur l'est par voie ferrée. Hier, on cotait \$1.09 North Bay pour No 1 dur expédié par chemin de fer. Les arrivages à Fort William, la semaine dernière ont été de 27,000 minots; expéditions 23 500 minot; en entrepôt, 727,000 minots. L'année dernière à pareille date les stocks à Fort William étaient de 2,834,000 minots; il y a deux ans, 3,693,000 minots; il y a trois ans, 910,386 minots; il y a quatre ans, 2,115,000 minots.

"Les stocks aux points de l'intérieur et sur les lacs, il y a un an, étaient de 7 millions de minots, contre 4,400,000 minots cette année. Ce relevé comprend les ports des lacs, les minoteries et les élévateurs de l'intérieur. On évalue les stocks de ces derniers à 3 millions de minots environ."

En nombre d'endroits, nous dit-on, le sol est prêt à être ensemencé, mais les fermiers ne se pressent pas car ils redoutent encore une série de gels et de dégels qui ne permettraient pas à la plante de se développer régulièrement. Il y a eu très peu de neige, cet hiver au Manitoba et la terre en dehors des bas-fonds est déjà bien ressuyée. Les fermiers ne s'empressent pas d'apporter leur grain sur le marché; on prétend d'ailleurs qu'il leur en reste peu en

main; ce doit être l'opinion générale car malgré la faiblesse des marchés américains, le cours du blé à Fort William s'est toujours maintenu à \$1.00, prix au-dessous duquel il est impossible de traiter.

La dépêche de Toronto, cote comme suit, les marchés d'Ontario, à la date d'hier:

"Marché tranquille. Farine, tranquille; straight rollers en barils, fret moyen, sont cotés de \$3.90 à \$3.95. Blé No 2 rouge, nord et ouest, coté de 84 à 85; sur Midland et pour volailles, à 80c sur Midland; No 1 Manitoba dur de \$1.09 à \$1.10, North Bay. Orge, cotée à 32c, ouest et 33c, est; orge à malter de 35 à 36c. Avoines, tranquilles et soutenues, blanche lourde, de choix, coté à 29c, ouest et mélangée à 28c. Son, ferme, se vend de \$12.00 à \$13.50, et le gru de \$13.50 à \$14.00. Blé No 2, jaune, Américain, sur rail à Toronto, 37c demandés; Canadien, Chatham, de 81 à 31 1/2. Farine d'avoine, par lots de char avoine roulée en sacs, sur rails à Toronto, \$3.60. Les pois sont rares et soutenus à 57c, nord et ouest et 58c, est. Le seigle, lourd à 49c ouest et 50c, est. Sarrasin, coté au dehors de 37 à 38c."

A Montréal, le marché aux grains est tranquille; la question du fret commence à attirer l'attention des exportateurs et les rend prudents.

L'avoine manque de fermeté; on l'obtient en magasin de 33 à 33 1/2c pour livraison immédiate et de 35 à 35 1/2c pour

livraison en mai, à flot. A la campagne, les vues des cultivateurs sont plus élevées; en général, ils veulent 1c de la livre, mais l'état actuel des chemins rend tout transport impossible.

Les pois No 2 se traitent, pour livraison à flot en mai de 67 à 67 1/2c et le sarrasin de 43 à 43 1/2c en entrepôt.

La demande en farine de blés est bonne pour le commerce local, mais nulle pour celui de la campagne.

La Cie du Lac des Bois a vendu 6,800 sacs à livrer en mai pour l'Angleterre, à des prix donnant satisfaction. Tous les meuniers ne sont pas disposés à traiter avec l'Angleterre, aux prix actuels de ce marché, car ils ont confiance dans l'avenir et trouvent actuellement à vendre à des prix plus rémunérateurs sur le marché canadien.

Il y a des demandes de prix de la part des Provinces Maritimes, mais on ne traite pas encore, car on n'est pas encore fixé sur les prix du fret. On s'attend, maintenant que l'Intercolonial vient jusqu'à Montréal, à une baisse dans le prix du fret, car on est persuadé que le G.T.R. et l'Intercolonial feront de leur côté tous leurs efforts pour accaparer le transport.

Les farines d'avoine sont sans changement nominal; il se fait plutôt des affaires de détail; la température douce n'est d'ailleurs pas étrangère à ce ralentissement des transactions.

En issues de blé, les prix sont fermes

## HUDON, PARADIS & CIE

SEULS AGENTS A QUÉBEC, DE LA CÉLÈBRE MAISON

R. S. WILLIAMS & SONS,  
DE TORONTO

du PIANO BELL



Le plus ancien et le mieux connu au Canada.

Machines à Coudre "New Williams"

GARANTIE POUR DIX ANS

Écrivez pour liste de prix et catalogue.

HUDON, PARADIS & CIE

93 et 95, rue St-Jean, Québec.



MAISON FONDÉE EN 1870.

JOSEPH WARD & CO.

321 à 327, des Commissaires, Montréal

ENTREPÔTS EN GROS DE

GRAINES DE SEMENCE

DE TOUTES SORTES.

Echantillons et prix envoyés sur demande. SPECIALITES - Chers assurés. Livraison à toutes stations. Venez nous voir ou écrivez-nous, conditions de prix faciles.

JOS. CONTANT Pharmacien et Chimiste

GROS ET DETAIL

No 1475 rue Notre-Dame, MONTREAL

COIN DE LA RUE BONSEOURS

Tel. Bell 100

et sans changement, avec une bonne demande et approvisionnements limités

## GRAINS

Blé roux d'hiver, Can. No 2.	\$0 00 à 0 00
Blé blanc d'hiver " No 2.	0 00 à 0 00
Blé du Manitoba No 1 dur.	1 18 à 1 18
" " No 2 dur.	0 00 à 0 00
Blé du Nord No 1.	0 00 à 0 00
Avoine blanche No 2.	0 33 à 0 33½
Blé d'inde, Américain.	0 00 à 0 00
Orge.	0 00 à 0 41
Pois, No 2 par 60 lbs.	0 00 à 0 00
Sarrasin, par 48 lbs.	0 43 à 0 43½
Seigle, par 56 lbs.	0 51½ à 0 52

## FARINES

Patente d'hiver.	\$4 85 à 5 00
Patente du printemps.	5 30 à 5 45
Straight rollers.	4 60 à 4 65
Forte de boulanger (cité).	4 90 à 5 00
Forte du Manitoba.	4 60 à 4 75

## FARINE D'AVOINE

Farine d'avoine standard, en barils.	\$0 00 à 4 25
Farine d'avoine granulée, en barils.	0 00 à 4 50
Avoine roulée, en barils.	0 00 à 4 20

## FROMAGE

## MARCHÉ ANGLAIS

MM. Marples, Jones & Co, nous écrivent de Liverpool le 4 courant :

" Il s'est malheureusement produit une diminution, cette semaine, dans la demande, et bien que les détenteurs soient portés à accepter des taux plus faciles, les acheteurs n'opèrent qu'avec une extrême réserve, et le marché en clôture est très lourd.

" Nous cotons :

Canadien blanc et coloré, très fin, d'août ..... 36 à 38s.

Canadien blanc et coloré, très fin, octobre.	37 à 39s.
Canadien, blanc et coloré, très fin de juin.	32 à 34s.
Canadien, blanc et coloré, choix, frais de septembre.	38 à 40s.
E. U., blanc et coloré, choix août et septembre.	38 à 40s.
Importations du Canada et des Etats-Unis : 16,210 boîtes.	

## MARCHÉ DE MONTRÉAL.

Le fromage n'existe plus guère qu'entre les mains de deux ou trois importateurs. Ils ont accaparé ce qui restait dans les belles qualités d'automne dans les prix de 7¼ à 8c.

L'attention se porte maintenant sur ce qu'on va faire à la campagne maintenant. On espère que les fromageries se garderont bien de fabriquer du *fodder cheese* et ne nuiront pas ainsi à leurs propres intérêts. Avec les bas prix actuels payés sur les marchés anglais et la fabrication d'un article généralement peu apprécié il est certain que les prix se relèveraient difficilement en bonne saison.

## BEURRE

## MARCHÉ ANGLAIS

MM. Marples, Jones & Co., nous écrivent de Liverpool, le 4 courant :

Le beurre rencontre une bonne demande pour la consommation, les prix récents se maintenant bien. Le crémier canadien est peu abondant. Il se fait plus d'affaires dans les qualités inférieures, mais sans amélioration dans les prix.

Nous cotons :

Ladles des Etats-Unis.	50 à 56s
Imitation, crémeries, tin.	58 à 60s
Irlande, fabriques.	80 à 90s
" crémeries, boîtes.	96 à 100s
Canada, crémeries, choix, en boîtes.	90 à 96s
Argentine, choix.	94 à 104s
Australie, choix, en boîtes.	98 à 106s
Danemark, crémeries, barils choix.	110 à 116s
Importations du Canada et des Etats-Unis 995 paquets.	

## MARCHÉ DE MONTRÉAL

Notre marché est loin d'être fortement approvisionné; quelques marchands de gros qui, d'habitude, ont en mains d'assez forts stocks encore à cette époque ont leurs magasins presque dégarnis. Les arrivages sont presque nuls et la demande est bonne pour le commerce local. On vend au détail le beurre frais de 20 à 21c et les beurres d'automne sont demandés pour l'exportation à 19c.

## ŒUFS.

On nous écrit de Liverpool à la date du 4 mars : " Les approvisionnements augmentent continuellement et la demande est simplement tranquille, aussi les prix sont-ils réellement plus bas. On cote : œufs frais d'Irlande, de 6s 10d à 7s 3d ; œufs frais du Continent de 6 à 7s.

A Montréal, les arrivages ne se ralentissent pas et nous avons heureusement une bonne demande de sorte que les prix restent à peu près sans changement nominal ; nous cotons de 14 à 14½c la doz.

## LÉGUMES

Il s'est fait de grosses ventes d'oignons aux manufacturiers de légumes desséchés pour l'approvisionnement du Klondyke ; les prix sont devenus, en

**C'est maintenant  
le temps !**

Attendez si vous voulez avant de commander de ces petits carrés de soupe, faciles à empaqueter, petits et très nourrissants—vous perdez des ventes ainsi que beaucoup d'argent.

Le temps pour agir—c'est maintenant.

Quelques épiciers voisins feront des ventes, pourquoi ne les feriez vous pas? L'armée en fait usage dans les Indes, les personnes qui vont au Klondyke font de même.

**Carres de Soupe  
Lazenby**

En vente chez les principaux marchands de gros, partout.

A. P. TIPPET & CO., AGENTS GENERAUX,  
MONTREAL.

# MARINADES HEINZ

Le INDIA RELISH DE HEINZ  
ramène l'appétit.

QUELQUES-UNES DE NOS SPÉCIALITÉS :

Marinades Sucrées.	Baked Beans,
India Relish.	sauce aux Tomates.
Chutney aux Tomates.	Ketchup aux Tomates.

EN VENTE PAR—

HUDON, HEBERT & CIE, MONTREAL

H. P. ECKARDT & CO., TORONTO.

MEDAILLES--

PARIS  
CHICAGO  
ANVERS  
ATLANTA ETC

The GENUINE  
always bear this  
Keystone trade-mark.



conséquence, très fermes, à \$2 le baril. Les autres légumes sont sans changement; nous en rappelons les prix pour mémoire: céleri de 55 à 80c la doz; salades de Waterloo 60c la doz; salades de Boston \$1.50; radis du pays 50c la doz; carottes nouvelles \$1.00 le paquet; choux de 50 à 70c le quart; patates sucrées de \$5.00 à \$5.50 le quart; navets 50c le sac; betteraves 25c le panier, oignons fermes à \$2.25 le quart et de 40 à 45c le panier de trois pecks pour les rouges du pays, \$2.00 le quart pour les jaunes.

Les haricots triés à la main valent suivant choix, de 80 à 90c par lots de char et de 2 à 10c en plus par minot suivant quantités pour lots de moindre importance.

Les haricots non triés font par lots de char de 75c à 80c et en lots de détail de 85 à 90c.

Les oignons d'Espagne valent \$2.50 la caisse d'environ 150 lbs et de 90c à \$1.00 la boîte ordinaire.

Les pommes de terre sont fermes de 60 à 65c le sac en lots de char et se détaillent de 70 à 80c par 90 lbs.

En légumes nouveaux, nous cotons: Cresson, 75c la doz de bottes; tomates, \$4.50 la caisse; Dent de Lion, \$4 le minot; concombres \$2.30 la doz.

**FRUITS VERTS**

Nous cessons de coter les atocas; par contre, nous cotons les bananes, qui ont commencé à arriver, de \$1.50 à \$2.50 le régime suivant grosseur.

Les oranges de Valence, boîtes de 420, ne valent plus que \$5.25 et il n'en reste plus en boîtes de 714.

Les autres fruits sont sans changement à nos cotés plus loin.

**FOIN PRESSÉ ET FOURRAGES**

MM. Hosmer Robinson & Co, nous écrivent de Boston le 10 courant:

On a reçu la semaine dernière 217 chars de foin et 31 chars de paille pour le marché local et 103 chars pour l'exportation. La semaine correspondante, l'an dernier, 264 chars de foin, 13 chars de paille et 46 chars pour l'exportation. Nous n'avons pas de changement particulier à noter sur le marché. Le choix et le No 1 en grandes et petites balles est en très bonne demande. Les qualités inférieures se vendent très difficilement et les prix continuent à être faibles. Paille de riz lourde, marché faible. Nos avisens les expéditeurs d'ajouter les expéditions de paille de riz de foin No. 2 et aussi de trèfle mélangé.

" Nous cotons :

	Groses balles.	Petites balles.
Foin, choix	\$15.00 à \$14.00	\$14.00 à \$13.50
— No 1	13.50 à 14.00	13.00 à 13.50
— 2	10.00 à 10.50	10.00 à 10.50
— 3	9.00 à 9.50	9.00 à 9.50
— mél. de trèfle	8.50 à 9.00	8.50 à 9.00
Paille de seigle, long.	8.00 à 8.50	

seigle mêlée	8.00 à 8.50	8.00 à 8.50
— d'avoine	6.50 à 7.00	6.50 à 7.00

La demande en foin No 1 est bonne à Montréal; mais les bonnes qualités sont rares, tandis que les foins de qualité inférieure ou secondaire sont en excès.

Les prix restent sans changement.

Foin pressé No 1, la tonne.	11 50 à 12 00
do do No 2	8 50 à 9 50
Paille d'avoine	4 50 à 5 00
Moulée, extra la tonne.	18 00 à 20 00
Gru blanc	00 00 à 17 00
do No 2,	00 00 à 16 00

Son (Manitoba) do	13 50 à 14 00
do au char (Ontario)	00 00 à 13 00
Blé-d'inde jaune moulu	00 00 à 13 00
Et au char:	
Foin pressé No 1	10 50 à 11 00
do No 2	8 00 à 8 50
Paille d'avoine	0 00 à 4 50

Essayez les Produits "HEINZ."

**RAPPORT DE PATENTES**

Nos lecteurs trouveront ci-après une liste de brevets d'invention expirés dernièrement. Cette liste est fournie par M.M. Marion & Marion, solliciteurs de brevets Canadiens et étrangers, 185, rue St Jacques, Montréal.

- 236,123—Appareil pour enregistrer automatiquement le temps qu'une personne joue au billard.
- 235,958—Appareil pour manufacturer les bougies, pompes à estomache, et autres instruments médicaux en celluloid.
- 236,061—Boucle.
- 236,072—Méthode pour construire les bâtisses.
- 238,857—Beurrier et pot à l'eau combinés.
- 235,913—Petit appareil pour couper les boutonnières.
- 235,879—Appareil pour sceller les canistres.
- 235,919—Frein automatique pour chars.
- 235,848—Instruments pour tendre les tapis.
- 235,960—Appareil pour rafraichir, désinfecter et parfumer les appartements.

**Y & S**

# Reglisse..





**La Réglisse Y & S, 4, 6, 8, 12 ou 16 batons à la livre, empaquetée dans des feuilles de laurier, 25, 50 et 125 lbs net à la caisse. Il n'y a rien qui fasse un étalage plus attrayant chez les pharmaciens qu'une caisse de cette marchandise. Ventes promptes et profits très rémunérateurs. Les préparations à la réglisse de YOUNG & SMYLIE sont très efficaces pour les maladies de la gorge et sont délicieuses comme bonbons. En vente chez tous les pharmaciens de gros. Catalogues illustrés sur demande.**

**Young & Smylie,**  
...Brooklyn, N.Y.

Etablis en 1845

# MRS JONES... MINCE MEAT

(HOME MADE)



...Tout ce qui entre dans la fabrication de ce MINCE MEAT est de la meilleure qualité. Ce MINCE MEAT est prêt à être employé à un moment d'avis, sans préparation, et se gardera un temps indéterminé. Bien préférable au MINCE MEAT CONDENSÉ. De fait, c'est

**LE MEILLEUR MINCE MEAT  
SUR LE MARCHÉ** — ESSAYEZ-LE

En tins de 2 lbs, 2 doz, à la caisse.

**Williams Bros. & Charbonneau,**  
Detroit, Mich,  
L. CHAPUT, FILS & CIE, AGENTS, MONTREAL.

## NOTES SPECIALES

Messrs. N. Quintal & fils, sont les seuls représentants au Canada pour les fameux cognacs "Paulhiac" Texier" et "Faber"

MM St. Arnaud et Clément, 4 rue Foundling, achètent au plus haut prix du marché le beurre, les œufs, le sirop et le sucre d'érable. Avis aux commerçants.

Essayez les Produits "HEINZ." Essayez le Wiskey "CORBY." Essayez le Brandy "BOUTELLEAU." HUDON, HEBERT & CIE, Agents, Montréal.

On commence à songer, avec le retour du beau temps, à l'achat de voitures. C'est le moment de rappeler à nos lecteurs que MM. R. J. Latimer & Cie 140 McGill représentent les meilleures manufactures dans cette ligne. Leur nom est trop connu pour qu'il soit besoin de les recommander autrement.

La glacière Aubin qui a remporté tous les premiers prix et médailles aux expositions, notamment à Montréal, Ottawa, Toronto, est fabriquée en différentes grandeurs pour les épiceries, et divisée d'une manière très ingénieuse pour faire valoir la marchandise tout en la conservant. M. C. P. Fabien manufacture ces glacières au No 3187 de la rue Notre-Dame.

M. D. K. McLaren manufacturier de courroies a ouvert une agence à Galt, Ont. M. McLaren manufacture toutes

sortes de courroies en cuir; il importe et vend des courroies en caoutchouc, il est également le seul agent au Canada pour le célèbre courroie en poils de chameau (Lancashire patent hair belting.) M. McLaren attire spécialement l'attention des beurreries et moulin à scie sur son annonce dans une autre colonne.

Messrs. N. Quintal & fils offrent un lot considérable de Raisins et Prunes de toutes sortes à des prix relativement bas.

Ecrivez leur pour avoir leurs prix, il y a de votre intérêt.

## Une autre Incendie ruineux.

Toronto semble avoir été excessivement éprouvé dans les derniers temps par des incendies. Samedi matin un autre incendie s'est déclaré dans les grands entrepôts de M. M. Carrie et Cie-27 Front Str. E. et avant qu'on ait pu s'en rendre maître, il avait détruit l'édifice et s'était communiqué aux immenses magasins voisins, côté Ouest, et occupés par la Compagnie bien connue "Salada" Tea Co. causant des dommages par le feu et l'eau, au montant de quelques \$40,000,00. Il y avait à peine quelques semaines que M. P. C. Larkin le représentant de la Cie "Salada" avait terminé une série de réparations et d'améliorations, installant de nouveaux appareils électriques, tels que moteurs, éventails et machines à emballer, afin d'augmenter les facilités de manutention de cette industrie sans cesse progressive et il était justement fier de posséder un des meilleurs établissements

pour l'emballage de thé, de tout le continent américain. Tout ce travail et toutes ces dépenses furent rapidement anéantis par l'élément destructeur; cependant, M. Larkin est surtout un homme de progrès, en un clin d'œil il jugea la situation, et au moment même où le feu était à son apogée, il télégraphiait à ses succursales de Montréal et de Buffalo d'expédier en toute diligence des chars de ce fameux thé de Ceylan, "Salada" à même leur stock, les succursales ayant en réserve, pour de semblables occurrences, d'énormes approvisionnements de thé, de telle sorte que le feu était à peine sous contrôle que déjà la maison disposait d'un stock suffisant pour faire face immédiatement à toutes les commandes.

Des locaux provisoires ont été loués dans l'édifice Maclean, sur la rue Yonge, avoisinant la Banque de Montréal, et tout fonctionne actuellement comme par le passé.

Heureusement pour la compagnie, indépendamment des envois qui lui furent faits des succursales de Montréal et de Buffalo, une forte consignment de thé en caisses à son adresse arrivait lundi à Toronto, de telle sorte qu'il n'y aura pas de délai sensible dans la prompte exécution des commandes reçues.

Les dommages causés à l'établissement par le feu vont être réparés aussi vite que possible, de façon à permettre une prompte réinstallation.

La décision avec laquelle M. Larkin a fait face à cette catastrophe subite caractérise bien cet homme d'énergie et a été l'objet des commentaires les plus flatteurs dans les centres commerciaux.

## Si vous n'avez pas en stock

le tabac à fumer...

## "MORNING DEW"

(VIRGINIA FLAKE CUT)

En paquets de roms  
et en tins de ½ lb.

Vous n'avez pas le meilleur tabac du jour.

☞ Offrez-le à vos pratiques une fois, et ils vous le redemanderont.

Ecrivez-nous pour échantillons et prix, en mentionnant "LE PRIX COURANT."

## B. HOUDE &amp; CIE

LES PLUS GRANDS MANUFACTURIERS DE TABAGS GOUPEES ET EN POUDRE AU CANADA.

BUREAUX:

ENTREPOT et MANUFACTURE:

No 350 rue Saint-Jean **QUEBEC** 189 a 197 rue Richelieu

PROVINCE DE QUEBEC

Cour Supérieure.

ACTIONS.

DÉFENDEURS. DEMANDEURS. MONTANTS

Dans notre numéro du 16 Février dernier, nous avons annoncé qu'une action au montant de \$1230 avait été prise par L. S. Plamondon contre C. G. Langevin d'Acton. D'après les informations qui nous ont été fournies nous constatons que cette action était une saisie-revendication qui n'a pas été rapportée. Les avocats du Demandeur disent que l'affaire a été réglée depuis.

Acton

Giroux H. R. Hudson 196

Boston Mass.

Joyce John J. Forman 2e cl.

Brampton

Daigneault J. B. Mde G. Crochetière 1532

Chateau Richer

Cazeau Malcolm J. Cazeau 100

Fall River

Robert J. E. P. Maher 100

Hatley

Martin L. E. C. E. Bessette 187

Jay Vt

Wiggins B. Frank B. J. Gibson 140

Lévis

Vachon John J. A. Lane 187

Chabot F. X. W. Doyle 109

Louiseville

Grenier M. L. A. Panneton 122

Montréal

Aubry B. J. Poitras 104

American Motor Co. A. A. Barahart 236

Alan A. B. Shepherd 600

Bonin J. G. Deserres 117

Bourrassa J. H. N. W. Lespérance et al 749

Belanger A. Montreal Loan and Mortgage Co 4e cl.

Beauséjour J. E.	G. Dubois et al	111
Bélanger H.	V. Labonté	260
Britton A. F.	A. Brosseau	319
Barrette F.	J. U. Enard	187
Berthiaume Dame E.	P. Méloche	104
Bonneau F.	Dame E. Bonneau	200
Brennan P. J.	J. J. Durack	501
Charron J. B.	M. Lefebvre esqual	5830
Chamy S.	P. Trudel et al	206
Champeau H.	A. Palascio	173
Creighton J. W.	Dame H. J. Barnston et al	1e cl.
Cardin H. et al.	Credit Foncier F.-C.	1058
Caron A. E.	C. Rees	160
Cleary K. S.	J. F. Fries	199
Cle. mont N.	J. B. Clermont	100
Crierie B. G. F.	Simpson Hall Miller & Co	100
Daigneault O. et al.	C. A. Bédard	132
De Roach G. et al.	J. Robitaille	1999
Dent W.	C. Greenwood esqual	2000
Douglas Dame W. S.	Cité de Westmount	4e cl.
Daly J. P.	J. M. M. Désy	1-1
Dufour J. et al.	J. Turenne	115
Dazé J. B.	A. Bastien et ux	110
Desmarchais B.	F. Tremblay	258
Elliot W. G.	N. Bisailon	125
Kuart W. et al.	G. B. Day	157
François L. J. et al.	Dame E. Gailloux et vir	252
Griffin A.	S. D. Joubert et al	105
Gariépy E.	Dame M. H. Coursol et al	210
Guardian F. & L. Ins. Co.	P. L. W. Dupré	1000
Gravel A. I. et al.	J. O. Labrecque et al	102
Guerin M.	Montreal Loan & Mortgage Co	5314
Hibbard W. R.	H. Frost	1545
Horn Dame E. H.	B. G. Crierie	218
Jarry R.	L. Beaulieu	5e cl.
Jackson Dame E. et vir.	D. Yvile	1e cl.
Juneau J.	J. L. Laflur	433
Kelly J. sr.	C. Rosconi	156
Laurin L.	W. Lespérance et al	164
Ledoux Dame M. et al	Dame E. Ledoux et vir	2e cl.
Légnant A. et al.	Dame E. Cusson	2e cl.
Lafontaine J.	R. Beaudry et al	148
Larivière P. A.	D. E. Papineau et al	321
Laurier Mederic.	Cité de Montréal	1e cl.
Lawrence L. H. Dame R. Hoffman sq. et vir		153
Lecompte J. et al.	Dame C. Voyer et vir	124

Lapalme A. G. J.	L. Larne	400
Lilley T.	C. A. Lamothe	113
Lovatt Dame A.	J. Percy	2e cl.
Lamy J. N. et al.	L. J. Desrosiers	150
Lapierre P.	A. McDougall	2191
Lippé A.	W. J. Nelson et al	2804
Miller F. C.	J. Comte	134
Mullins J. E.	M. C. Mullarky esqual	20000
Mutual Reserve Fund Life Ass.	N. W. Trenholme	1981
Mayhew G.	J. Price	199
Merchants Manuf Agency.	Dame O. Gervais	1999
Meunier J.	E. Meunier	100
Mongena S. H. O.	A. L. Kent et al	1e cl.
Mann J. A.	Dame E. G. Mann	2e cl.
McNally J. et al.	M. J. Levi et al	188
Miller A.	W. H. Walsh	121
Mount E. C.	J. Crathern	181
Munyon's Homeopathic Home Remedy Co.	G. B. Burland	633
Nicholson Ed.	T. A. Dawes et al	126
Oman W.	Cité de Westmount	107
O'Brien J. J.	J. C. Lacombe	153
O'Connell R. J.	A. F. O'Connell et al	26274
Pageau L. E.	P. Thériault et vir	199
Piché Alph.	Dame M. L. F. Chartraud	1e cl.
Pravey J. R. et al.	G. E. Fuller	300
Proulx Dame J.	C. A. Cantin et al	128
Robert L.	Dame J. Barnston	1e cl.
Remington J. G.	G. Deserres	106
Robb W. et ux.	Synod du Diocèse de Montréal	136
Roy L.	B. Vaillancourt	100
Radford F. W.	Geult Bros Co	120
Robert H. A.	J. O. Labrecque et al	132
St-Germain H.	P. Demers et al	188
St-Germain Delia.	A. A. Thibaudau et al	246
Seguin J. W. O.	Banque Ville-Marie	110
Stuart W. A.	R. Préfontaine et al	250
Turner W. H. et al.	Banque d'Hochelega	11107
Tessier M.	Dame A. Robichaud	2e cl.
Thurston C. F.	C. W. Server	1099
Tassé Z. G. et vir.	J. Z. Philips	3e cl.
Voyer B-nj.	Delle R. Lépine	500
Victoria Club	A. Fedgen	249

# Confederation Life

W. C. MACDONALD,  
Actuaire

## Association

J. K. MACDONALD,  
Directeur-Gérant

BUREAU PRINCIPAL: TORONTO.

### LA POLICE D'ACCUMULATION SANS CONDITIONS

Est absolument franche de toutes restrictions quant à la résidence, aux voyages et à la profession. **SI L'ASSURÉ PAIE LA PRIME, L'ASSOCIATION PAIERA LA POLICE.**

Après le versement de deux primes annuelles complètes, l'assuré a droit à une ASSURANCE CONTINUÉE pour LE PLEIN MONTANT DE LA POLICE, et pour une période bien définie; à une police acquittée, ou, après cinq ans, à la valeur en espèces, comme la garantit la police.

TAUX et toutes informations envoyés sur demande au Bureau Principal à Toronto, ou à tout Agent de l'Association.

H. J. JOHNSON, Gérant Provincial, 207 Rue St-Jacques, MONTREAL.

J. G. BRUNEAU, Agent, 65 Rue St-Pierre, Québec.

A. PHILIPS, Agent, Huntingdon.

G. H. HENSHAW, Agent, St-Hyacinthe.

EUGENE QUESNEL, Agent, Sherbrooke.

G. J. WALKER, Agent, Lachute.

W. T. SNYDER, Agent, Stanstead.

On demande quelques Agents expérimentés dans les districts sans représentants.

Pour renseignements s'adresser à **J. TOWER BOYD, Surintendant des Agences, Toronto.**

**DUCKETT, HODGE & CIE**  
Exportateurs de  
**BEURRE ET FROMAGE**  
55 RUE WILLIAM, MONTREAL

**BRODIE & HARVIE**  
Marchands de Farine  
MANUFACTURIERS DE LA  
Farine Préparée de Brodie & Harvie  
Nos 10 et 12 rue BLEUR, Montréal  
Farine d'Avoine, Farine Graham, b Cassé,  
Farine de Seigle, Maïs Pilé, Farine de Blé  
d'Inde, Son Grains d'Alimentation.

**BALANCES "STANDARD" "FAIRBANKS"**  
(STANDARD SCALES) Telephone 2107  
Petits Camions (Trucks), Presses à Lettres,  
Tiroirs d'alarme pour l'argent,  
Machine à caligraphier, Vitrites d'âge,  
Regisros de caisse, Trucs, Ecuelles, Mesures,  
Fournitures pour entrepreneurs.  
Réparations exécutées promptement par des ou-  
vriers habiles.  
**F. M. SULLIVAN**  
No 308 rue St-Jacques, MONTREAL.

**FAUCHER & Fils**  
Importateurs et Marchands-Ferronniers  
**Bois et Garnitures de Voitures**  
Fournit...es pour Carrossiers et Forge-  
rons, telles que Fer en barres, Acier,  
Charbon de forge, Peintures,  
Vernis, etc.  
Nos 796 à 802, Rue Craig,  
MONTREAL.  
Téléphone 576

**Patente à vendre**  
**FUMIVORE JUBILE**  
Le seul appareil parfait consommant  
entièrement toute fumée quelconque.  
Le "JUBILÉ" seul peut être très-  
facilement adapté à toutes chaudières,  
y comprises celles des locomotives,  
bateaux à vapeur, etc.  
Les brevets canadien, américain et  
et anglais seraient vendus si une offre  
raisonnable était faite immédiatement.

S'adresser à  
**A. W. PAGNUELO,**  
AGENT,  
58, rue St-Jacques, Montréal.

TELEPHONES: Bureau 2021  
Résidence 6858.

**Québec**

Auger Alph.....	J. Nadeau et al	100
Banque Jacques Cartier.....	E. Roberge	125
Brousseau T. et al.....	J. A. Delisle	115
Burkley John.....	R. Ritchie	150
Chrodeau Mde F.....	G. A. Mann	187
Dumont Jos.....	A. Dion	116
Elias James.....	N. Dion	734
Joucas Marie J. A.....	L. Chrétien et vir	537
Moisan L. sr et al.....	D. Laine et al	139
Q. M. & C. Ry.....	W. de S. Sewell	650

**Richmond**

Hall Henry.....	A. Pierce	415
-----------------	-----------	-----

**Sawyerville**

Evans J. A.....	G. H. Weston	147
-----------------	--------------	-----

**St-Basile**

Leclerc Jos.....	M. Moody et al	116
------------------	----------------	-----

**St-François**

Lambert Alf.....	G. E. Amyot et al	131
------------------	-------------------	-----

**St-Jean**

Cauchon Jos et al.....	Crédit Focier F.-C.	711
------------------------	---------------------	-----

**St-Michel**

Asselin R.....	L. P. Forgues	120
----------------	---------------	-----

**St Pie**

Quimette Mde Adelsie.....	P. Foisy	999
---------------------------	----------	-----

**St-Raymond**

Plamondon E. P.....	O. E. Gauvreau et al	180
---------------------	----------------------	-----

**St-Simon**

Fournier Edmond.....	L. Plante	430
----------------------	-----------	-----

**St-Théophile du Lac**

Comtois Dieudonné.....	L. Ducharme	189
------------------------	-------------	-----

**Cour Supérieure.**

**JUGEMENTS RENDUS**

**DEFENDEURS. DEMANDEURS. MONTANTS**

**Brome Canton**

Johnston Carl D.....	Mary E. Johnston	235
----------------------	------------------	-----

**Coaticook**

Francœur D. C. & Sons.....	S. Greenshields Sons & Co	215
----------------------------	---------------------------	-----

**Eastman**

Whitehead A. L.....	E. A. Small	114
---------------------	-------------	-----

**Montréal**

Dansereau Alphonse.....	A. Flibotte	338
-------------------------	-------------	-----

**Sherbrooke**

Sangster J. R. esqual.....	A. McConnell	182
----------------------------	--------------	-----

**Ste-Angèle de Laval**

Beauchsne Horm.....	Dame M. Plante	500
---------------------	----------------	-----

**St Hyacinthe**

Corrigan Nap.....	F. Touignant	100
-------------------	--------------	-----

**St-Sébastien**

Smith Théodore et al.....	F. Lague	154
---------------------------	----------	-----

**Watton**

Grondin O.....	A. Anne	500
----------------	---------	-----

**Cour de Circuit**

**JUGEMENTS RENDUS**

**DEFENDEURS. DEMANDEURS. MONTANT**

**Ascot**

Longfellow A. E.....	J. Mouldy	41
Lougfellow A. F.....	W. Morris	27

**Beebec Plain**

Decelles Arthur.....	J. Bessette	14
----------------------	-------------	----

**Brompton**

Moyes J.....	C. Lamieux	8
--------------	------------	---

**Cookshire**

Little L. et al.....	G. H. L. Hobson	32
----------------------	-----------------	----

**Eaton**

Truesdell P.....	C. F. Clough & Co	10
------------------	-------------------	----

**Emberton**

Benlotte J.....	G. S. D. Rand	39
-----------------	---------------	----

**L'Ange Gardien**

Godin C. H.....	Ls Fontaine	80
Godin Chs H.....	A. Ruelle	37

**Lachine**

Lawe James jr.....	Cie Ass. Mutuelle	32
--------------------	-------------------	----

**Lennoxville**

Baron F.....	L. Sévigny	6
--------------	------------	---

**Montréal**

Auger Ed et al.....	J. Emblem	30
Bourguignon J. B.....	A. E. Gauthier	39
Brunet Odilon.....	L. Lacroix	75

**Sirop d'Anis Gauvin**  
Le meilleur spécifique pour le sou-  
lagement des enfants, pendant  
leur dentition et contre l'insomnie

DEPOT GENERAL:  
**J. A. H. GAUVIN**  
\* PHARMACIEN \*  
1286, rue Ste-Catherine, Montreal

**A VENDRE**  
TERMES FACILES  
**La Batisse** faisant le coin des rues  
**St-Gabriel et Ste-Thérèse,**  
ET PORTANT LES NUMEROS CIVIQUES:  
**25, RUE ST-GABRIEL,**  
**25, RUE STE-THERESE**  
**Revenus: \$1000 par année.**  
S'adresser à **A. LIONAIS,**  
Chambre 401 Batisse New York Life.

Cela vous paiera d'acheter les  
impermeables de la  
**Beaver Rubber Clothing Co.**  
Ils coûtent moins et sont meilleurs  
que les autres marques, et sont  
garantis ne pas durcir.....  
1490, RUE NOTRE-DAME, MONTREAL

**The Canadian Pacific Railway Co.**  
Les dividendes pour le semestre finissant le 31 de-  
cembre 1897 ont été déclarés comme suit:  
Sur le stock préférentiel, deux pour cent.  
Sur le stock ordinaire, deux et demi pour cent.  
Des bons pour le dividende sur le stock ordinaire  
seront expédiés le ou vers le 1er avril, aux action-  
naires sur le registre lorsque les livres seront fer-  
més à New-York et à Londres respectivement.  
Le dividende sur le stock Préférentiel, sera payé,  
vendredi, le 1er avril, aux actionnaires entrés au  
registre, lorsque les livres s'ont fermés aux bu-  
reaux de la Compagnie à Londres, No. 1 Queen  
Victoria, London E. C.  
Les livres de transfert du stock ordinaire seront  
fermés à Londres à 3 hrs p.m. vendredi, le 25 fé-  
vrier, et à Montreal et New-York, mardi le 8 mars.  
Les livres du stock Préférentiel seront fermés à 3  
hrs p.m. mardi le 8 mars.  
Tous les livres seront rouverts mardi le 7 avril.  
Par ordre du bureau.  
**CHARLES DRINKWATER,**  
Secrétaire.  
Montréal, 14 Février 1898.

**LS. DESCHENES**  
**ENCHANTEUR DE COMMERCE**  
—ET—  
**Jobber en Chaussures**  
**No 60 RUE ST-JEAN**  
**QUEBEC**  
N. B.—Messieurs les marchands de la campagne  
épargneront de l'argent en venant me faire visite  
avant d'acheter ailleurs. J'ai constamment en  
mains toutes sortes de Jobs pour leur commerce

Boyer Alf.....	N. Giguère	44
Cantin James B.....	G. Desèves	39
Champeau Henry.....	J. K. McDonald	86
Christie Chs. T.....	W. Pratt et al	53
Clarkin Dame Julia.....	N. Deschamps	31
Coleman Wm.....	A. Nolan	50
Campeau Henri.....	A. P. Twidale et al	50
Charbonneau Dme J.....	N. Gagnon	45
Charette J. B.....	A. Amiot et al	31
Chatel A.....	A. Beaudoin	30
Cappa Victoria.....	N. A. Fortin	34
Dagenais Dame M. L.....	L. McDonald	28
De-lorme O.....	E. Choquette et al	50
Decary Adolphe.....	H. B. Rainville	34
Emo Thos et al.....	D. R. d' L. Fiset	52
Fleming James P.....	F. Descaries	49
Fournier C. E. et al.....		
Hon. A. Lacoste et al esqual		36
Houle Ernest.....	F. C. Larivière et al	31
Houle Edward.....	Dame M. Léger	37
Heckett Peter.....	M. Leduc	30
Jetté Cyville.....	E. Major	46
Kelly Edouard.....	H. Macey	30
Lafontaine Ls.....	M. Paquette	46 cl.
Leduc Clovis.....	Dame H. Mitchell	31
Little A. H.....	W. Vipond	41
Luke Bros.....	Desmarais & Co	27
Lussier Azarie.....	V. R. Benjamin	41
Lussier Alf. T.....	A. Corriveau	31
Landry Ths.....	J. Perrault & Co	85
Luby John H.....	L. P. Bernier	50
Mallette Dame Malvina.....	L. O. Grothé	30
Morache Jos.....	E. Degagné et al	50
Madran Oct.....	Dame P. Goyette	44
Mélançon Jos. et al.....	S. Bell	90
Miron J. B.....	G. Vaillancourt	35
Montreal Roofing Co (Ltd).....	C. E. Gagnon et al	25
Paquette Hilaire.....	Dame V. R. Grégoire	50
Pressault Edm.....	T. Préfontaine et al	50
Payette Stanislas.....	F. Rasconi	80
Scott George.....	W. Vipond	30
State Delle A. R.....	A. Loquachan et al	25
Stafford John G.....	N. Laurier	75
Thibault Joseph.....	J. H. Nault	30
<b>Notre-Dame des Neiges</b>		
Boudrias T.....	T. A. Moodie	34
<b>Outremont</b>		
Fletcher Wm. H.....	Dame M. Bertrand et vir	34
<b>Sherbrooke</b>		
Caron E.....	Sherbrooke Gas & Water Co	7
Leach Fred.....	City Fruit Store	6
St-Cyr Z.....	J. Povey	4
<b>Ste Anne de Bellevue</b>		
Vallée Conrad.....	M. Moody et al	32
<b>St Bruno</b>		
Grisé Solomon.....	C. H. A. Guimond	92
<b>St-Henri</b>		
Henrichon Moise.....	G. Gagnon et al	31
<b>St-Hyacinthe</b>		
Diotte Elzéar.....	E. Meunier	31
<b>St-Louis</b>		
Dupras L. H. et al.....	A. Drouin	25
<b>Ste-Malachie d'Ormstown</b>		
Paling T. H.....	L. A. Wilson	73
<b>Trois-Rivières</b>		
Barthe G. I.....	Com. d'Ecoles des Trois-Rivières	41
<b>Westbury</b>		
Cosgrove P. J.....	J Bryant	21
<b>Westmount</b>		
Christin dit St-Amour A. et ux.....	Crédit F. F. C.	51

Essayez le Whiskey "CORBY."

**LA CONSTRUCTION**

**Contrats donnés**

Chez G. A. Monette, architecte, rue St Jacques, No 97. Une résidence à Notre-Dame de Grâce, formant un logement.

Maçonnerie, F. Dufresne & Fils.  
Charpente et menuiserie, Israël Crevier  
Couverture, J. A. Giroux.  
Plombage, do  
Chauffage, do  
Brique, F. Dufresne & Fils.  
Enduits, Avila Cusson.  
Peinture et vitrerie, E. Berthelette.  
Propriétaire, D. Jérémie Décarie.

**VOTRE MARQUE SPECIALE**

Février à Avril est le temps le plus calme pour nous. Pour nous occuper, nous vous faisons l'offre suivante :  
Sur un ordre de dix caisses ou plus, nous vous donnerons une étiquette spéciale, imprimons votre nom et adresse, SANS CHARGE. A part l'avantage d'avoir votre nom sur les paquets, nous garantissons que nos grains pour oiseaux ne sont pas surpassés par aucune maison sur ce continent.  
Nous recommandons aux épiciers de vendre seulement la marque Cottam, mais ceux qui désirent une étiquette spéciale à leur nom, nous leur enverrons des échantillons, les prix et tous les renseignements qu'ils désireront.  
En vente chez tous les fournisseurs de gros ou directement chez **Bart Cottam & Co. London, Ont.**

**Aux Intéressés**

On nous rapporte que dans plusieurs circonstances des marchands malhonnêtes ont offert d'autres marques de coco comme étant de

**"WHITE MOSS"**

Nous donnons avis par les présentes qu'à l'avenir, dans de semblables cas, nous nous servirons de moyens légaux, car la marque "WHITE MOSS" est enregistrée.

**CANADIAN COCOANUT CO., Montréal.**

**GHS. LACAILLE & CIE**

**Epiciers en Gros**

IMPORTATEURS DE

Mélasses, Sirops, Fruits Sees,  
Thés, Vins, Liqueurs, Sucres,  
Etc., Etc.

Spécialité de Vins de Messe de Sicile et Tarragone.

329 rue St-Paul et 14 rue St-Dizier  
**MONTREAL**

**Le Poli "Royal Black Lead"**



**BLACKLEAD**  
**TELLIER, ROTHWELL & CIE,**  
Seuls fabricants. **MONTREAL**

Ne tache pas les mains ni rougit au feu en exhalant des odeurs empoisonnées comme la plupart des polis en pâte ou liquide.  
Il conserve son lustre même sur un poêle chauffé à blanc. C'est le poli le plus économique en usage. Il a subi une épreuve de plus de 30 ans.

**Renseignements Commerciaux**

**PROVINCE DE QUEBEC**

**CESSATIONS DE COMMERCE**

Montréal — Lanctot Henri, pharmacien.

Jennings A., charron.  
St Hughes—Cardin A., forgeron.

**CESSIONS**

Montréal — Taylor D. & Son, imprimeurs et éditeurs.

Boyer J. A., contracteur, ass 14 mars.  
Ross Bros & Co, fournisseurs de navire.

**CONCORDATS**

Ange Gardien — Graveline P., mag. gén., à 50c dans la piastre.

Montréal—Ruel David, épice, à 50c dans la piastre.

**CURATEURS**

Montréal — John McD. Hains à Caverhill, Hughes & Co, épice. en gros.

H. J. Jeffrey à Lionais & Son, encanteurs.

J. M. M. Duff à The Warwick Cycle Mfg Co.

A. L. Kent et A. W. Stevenson à V. Sarno, bijouterie.

Sherbrooke — Doherty James J.; bois de sciage.

**DÉCÈS**

Chicoutimi—Genest Jos, fruits.

Montréal—Bremner D. S. R., agent de mfr.

Wiley A. T. & Co, poterie et verrerie; A. T. Wiley.

Friend Fred, restaurant.

Stanbridge East — Dunn Bros, tanneurs; Michael Dunn.

St Henri de Montréal — Carignan David, bois et charbon.

**DISSOLUTIONS DE SOCIÉTÉS**

Maisonneuve—Rondeau Joseph & Fils, maîtres-charretiers.

Montréal — Hurling Ronald & Co, agents de bateau à vapeur.

Arlington (The) Bicycle Co.

Choquette & Normandin, courtiers.

Kelly F. F. et C. B., articles de fantaisie en gros; F. F. Kelly continue en son nom.

Reford R. & Co, agents expéditeurs.

Jutras & Cadieux, mfr de piano.

Kensington Land Co.

St Hyacinthe—Godard & Proulx, nouv.

**EN DIFFICULTÉS**

Fraserville—Dionne Cyrille, mag. gén. ass. 24 mars.

Lac Mégantic—Clément A. G. & Bro, tailleurs et merceries offrent 50c dans la piastre.

Montréal — Tester & Co, confiseurs, ass 14 mars.

Boisseau L. H. & Cie, nouv., ass. 21 mars.

Massé Thomas, nouv., ass. 18 mars.

Petit Matane—Guimont J., mag. gén. offre 35c dans la piastre.

Varennes — Langlois Elie, boulanger, offre 30c dans la piastre.

**FONDS A VENDRE**

Coaticook — Francœur D. C. & Fils, nouv, 26 mars.

Drummondville — Moisan Mde John, mag. gén, 23 mars.

Matane—Levasseur J. D., mag. gén, 18 mars.

Maria—Cascapédia Pulp and Lumber Co, 24 mars.

Montréal—Henrichon Moise, foin et grain.

Webster Robert B., cigares, etc.

## Au Commerce

Nous avons reçu notre stock de

### POISSONS

et nous offrons au commerce, de bonnes qualités de Morues et Harengs à des prix sans précédent.

ECRIEZ POUR NOS PRIX

## G. G. GAUCHER

MARCHAND DE PROVISIONS EN GROS

91 et 93, rue des Commissaires,  
et 22, Place Jacques-Cartier, Montréal.

Ross Bros & Co, fournisseurs de navire.  
Sarno V., bijouterie, 22 mars.  
Warwick (The) Globe Mfg Co, bicycles.  
St Barthélemi — Hénault O, farine, etc, 18 mars.  
St Hyacinthe—Benoit Magloire, bois et charbon.  
St Isidore (co. Dorchester)—Beaudoin F. X., moulin à scie.

### FONDS VENDUS

Montréal—Donnelly P., moulin à planer,  
Paag Joseph, épice.  
Gareau P. & Co, épice.  
Paquette & Michaud, nouv.  
Blumenthal J. H. & Sons, hardes, le magasin de la rue Ste Ca herine, Est.  
Miller Robert (The) Co [Ltd], papeterie en gros à 42c dans la piastre.  
Dominion Type Foundry Co.  
Portage de la Nation — Léger S, mag. gén., à 50c dans la piastre.  
St Hyacinthe—Le Syndicat de St Hyacinthe à 63c dans la piastre.  
St Laurent—Berchelet A., charron.

### NOUVEAUX ÉTABLISSEMENTS

Charlesbourg—Giroux Frères, mfrs de gaz acétylène; Narcisse O. Giroux et H. Jos O. Giroux.

Farnham — Guillette & Ménard épice  
Arthur Guillette et Alexis Ménard.  
Halifax Sud — Laroche H. A. épice.  
Hull—Langevin Pierre, hôtel.  
Lake Weedon — Baudett, Brainard & Smith, bois de sciage.

Montréal—American Clock Co; Julius Dukas et Harry Shwitzer.

Baron & Co, tailleurs; Marie Vallée et Elzéar Baron.

Germain Pierre, chaussures.  
Lafrance & Larivière, plombiers; Joseph N. Larivière et Joseph Lafrance.  
Presley (The) Shoe Co.

Valade N. & Cie, tabac, etc; Pomélie St Amour épouse de Napoléon Valade.  
Emard & Bélair, hôtel; Gilbert Emard et Olivier Bélair.

Agence Générale du Canada; Paul Goudron.

Arlington (The) Bicycle Co; Robert W. Herring et Robert A. Radmore.

Hogue Ferdinand & Cie, bijoutiers  
Angéline Campeau épouse de Ferdinand Hogue.

Lafontaine H. M. A., nouv., 8 avril.  
Presby (The) Shoe Co, Frank W. Slater.  
Roy H., boucher, Azilda Blanchard, épouse de Henri Roy.

Wolff Hermann H. & Co, importateurs de nouv; Hermann W. Wolff.

Armstrong John, confiseur.  
Bruckner Economy Furnace Co.; Robert F. Ogilvy.

Fortin N. & Cie, bouchers; Anna St Arnaud épouse de Nap. Fortin.

Jennings (The) A. Co, charrons.  
Metropolitan Publishing Co, incorporé.

Perrault Perrault & Co, chapeaux et fourrures; Hedwig Scheyer.

Archambault A. R., pianos, a admis John P. Bickell; raison sociale Archambault & Bickell.

Canada (The) Clothing Mfg Co; Abraham Mendelsohn et Alex. Langlois.

Protector (The) Mfg Co, au lieu de The Hip Dress Binding Co.

Lalonde J. N., nouv.  
Lipschiltz Louis, magasin de bric à brac a admis H. Ellison; raison sociale Canada Mills Stock Co.

Sherbrooke—Eadie Geo & Son, hardes etc; Geo Eadie et James W. Eadie.

Somerset — Cormier & Chamberland, épice.

## ALEX. DESMARTEAU

Successor de feu

CHS. DESMARTEAU

### Liquidateur de Faillites

Nos 1598 & 1608 rue Notre-Dame, Montréal.

Représentant Successions: Chs. Desmarteau, Hon. Jas. Ferrier et M. Adolphe Roy.

ARTHUR GAGNON.

Gérant de la Succession  
Hon. Jean L. Beaudry.

L. A. CARON.

Auditeur de la Ville de  
Maisonneuve et de la  
Chambre de Commerce  
du district de Montréal.

### GAGNON & CARON, EXPERTS- COMPTABLES

#### CURATEURS

Téléphone Bell 815. Boîte B. P. 911.  
BATISSE DES CHARS URBAINS MONTREAL.

## BILODEAU & RENAUD

COMPTABLES, AUDITEURS ET COMMISSAIRES,

No. 15 rue St - Jacques, Montréal

Spécialité:

Règlement des Affaires de Faillites.

Téléphone 2003

## GEO. GONTHIER,

EXPERT, COMPTABLE, AUDITEUR, ETC.

Chambre II, Bâtisse Succession Wilson, Nos 11  
et 17 Cote de la Place d'Armes.

Ouvertures, vérifications, balances et contrôle des livres, et situation mensuelle d'après méthodes nouvelles. Règlements et Redditions de Comptes de Successions, etc.

L. J. LEFAIVRE

THOS. R. ONSLOW

## LEFAIVRE & ONSLOW

Comptables, Liquidateurs de Faillites,

Règlement de Successions, Etc.

1627 RUE NOTRE-DAME

Téléphone Bell 1072.

MONTREAL.

## BONIN & MAJOR

AGENTS FINANCIERS.

Achètent les créances dans les faillites et les comptes des particuliers: ils se chargent de collections pour le commerce à des conditions avantageuses. Ils fournissent des renseignements et s'occupent de collections pour le compte des marchands de campagne

Bureau: 1608<sup>A</sup> Rue Notre-Dame  
MONTREAL.

## ARGENT A PRETER

Sur première hypothèque. S'adresser à

O. LEGER,

SUN LIFE ASSURANCE CO.,

1766 Rue Notre-Dame.

## SOLARINE

POUR LE NETTOYAGE DES

Cuivre, Bronze, Nickel, Or, Argent, Etc.

En Poudre, Pâte ou Liquide.

EN VENTE...

J. B. D. LEGARE,

5 et 7 rue Sault-au-Matelot, Québec.

Washington, D. C., 13 juillet 1897,

Wood Mfg Co. Chicago, Ill.

Monsieur,

J'ai essayé votre Solarine pour nettoyer les métaux et je la trouve supérieure à tout ce qu'il y a dans le marché, elle donne moins de trouble et plus de satisfaction que la Putz Pomade ou n'importe quelle autre. Je travaille à l'introduire dans l'armée et la marine si elle n'y est pas déjà.

GEO. W. SOUSA.

Quartier de la Marine, Washington, D. C.



## Spécialités de W. Clark

### Saucisson de Bologne

Tout morceaux portant la marque "CLARK" est le seul saucisson qui porte le nom du fabricant.

Vendez-vous cette Marque ?

### Viandes en Conserves

Corned Beef Comprimé  
Viandes en Pots  
Bœuf Fumé Tranché  
Pâtés  
Langues de Bœuf  
Mince Meat  
Soupes.

Donnez vos Commandes à votre Fournisseur de Gros.

## Gomme du Dr Adam

POUR LE MAL DE DENTS

Donne un soulagement immédiat, ne coûte que dix centimes, est reconnue comme le meilleur spécifique pour le mal de dents. Vendue par tous les pharmaciens. Prix spéciaux aux marchands de campagne.

DEPÔT GÉNÉRAL :

ROD. CARRIERE, Pharmacien  
1406, rue Ste-Catherine, Montréal.

## SPENCERIAN PENS

WRITE WELL WEAR LONG  
ONCE TRIED ALWAYS USED

Samples sent on receipt of return postage—2 cents.

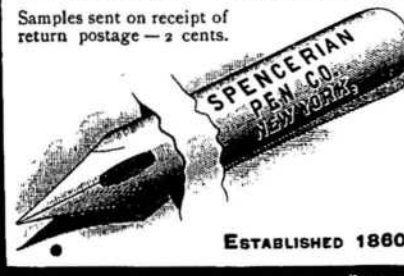

## Léon Archambault

Commerçant d'huitres et Importateur de Homards vivants et bouillis

Huitres au gallon reçues tous les jours  
Livraison faite avec promptitude.

Une attention spéciale aux commandes de la campagne.

Lemieux Arcade boucher ; a ajouté hôtel.

Lessard Fougent, hardes.

Standfold — Lecompte E. I. moulin à scie et à farine.

St Hyacinthe—Bissonnette & Brodeur tailleurs ; Jos A. Bissonnette et J. C. Brodeur.

Fee Ths E. & Son, bois de sciage et écorce ; Thomas E. Fee et Emerson S. Fee.

St Louis du Mile End — Parsons & Buchanan mégissiers ; Timothy A. Parsons et Thos G. Buchanan.

Trois-Rivières—Désaulniers & Frère, fonderie, Louis J. T. Désaulniers et Auguste Désaulniers.

Hébert & Gagnon, charpentiers ; Narcisse Gagnon et Adolphe Hébert.

Warwick—La Manufacture de Hardes de Warwick a obtenu charte d'incorporation.

### PROVINCE D'ONTARIO

#### CESSATIONS DE COMMERCE

Arthur—Bristow Edmund, épicié  
Bright—Bromley E., pharmacien ; J. D. Robertson succède.

Blenheim — Robertson A. F., marbre ; John Crocker succède.

Hepworth—Witthun C. H. & Co. moulin à scie et meubles ; Hepworth Mfg Co succède.

Holbrook—Perry R. D., mag. gén. ; R. Perry & Co succèdent.

Holland Centre — Bell Edw, charron ; David Smith succède.

Kingston — Hardnen A. & P., bois et nouv.

Kmoka—Clendinning Helen, mag. gnl.  
Langton—Price Philo, hôtel ; Andrew Bratt succède.

Mildmay—Findlay L. A., imprimeur et éditeur ; John A. Johnston succède.

Nottawa—Symons George, hôtel, The Egan succède.

Orangeville — Johnston A. W., mag. gén.

Rat Portage—Tilley F., cigares et tabac ; Fred Hemmings succède.

Shelburne—Dennis J. H., pharmacien.

Simcoe—Locke F. C., hôtel ; J. Hawthorne succède.

Tara—Telford A., écurie de louage ; Putnam & Jones succèdent.

Toronto—Smilie Sarah, tailleur.

Munroe & Cassidy, relieurs ; Wilson Muir & Cassidy succèdent.

Sword James A., merceries, etc.

Udora—Gordon Wm, mfr de portes et châssis ; W. H. & W. J. Black succèdent.

Woodstock—Gurnett & Co, liqueurs ; Angus McIntyre succède.

#### CESSIONS

Bracebridge—Timms Philip T. cadres et gravures.

Carleton Place—Taber & Co nouv. ass 17 mars.

Cornwall—McGibbon John, hôtel.

Gorrie—Ferguson Joseph S. nouv.

Gananoque—Rogers John L. épicié.

Hamilton — Phillips & King, tailleurs ass 14 mars.

Kincardine—Plante Harry peintre Potter Daniel E., forgeron.

Stayner—Laidlaw J. D., mag gnl.

Toronto et Coldwater — Laidlaw J. D. grain et mag. gén.

Walkerton — Walkerton (The) Chair mfg Co Ltd ass 18 mars.

#### DÉCÈS

Allan's Mills—Scott J. & T., moulin à scie ; J. Scott.

Hamilton—Humphrey N. Co., peaux vertes, laine, etc. ; Nelson Humphrey.

## PATENTES OBTENUES PROMPTEMENT

Avez-vous une idée ? Si oui, demandez notre "Guide des Inventeurs," gratis. Pas de patente, pas de paye. MARION & MARION, Experts, No 185, rue St-Jacques, Montréal. Mentionnez ce journal.

## KLONDYKE

Avez-vous besoin de :

Habilllements en BUCKSKIN ; Capots de Fourrure ; Couvertures en fourrures ; Souliers de vrai chevreuil ; Raquettes ; Mitaines en peau de daim ?

Adressez-vous chez

## HIRAM JOHNSON

IMPORTATEUR & EXPORTATEUR DE FOURRURES

494 Rue St-Paul Montréal.

### GRAINES DE SEMENCE

Notre catalogue illustré de graines de semences est prêt et sera adressé gratis sur demande. Ecrivez pour en avoir un. Stock considérable et complet de semences pour la Ferme, le Jardin et les Flurs. Prix justes pour Timothy, Trèfle et toutes autres graines. Ecrivez pour avoir nos prix et nos échantillons avant d'acheter.

W. EWING & Co, MARCHANDS-GRAINETIERS  
142, rue McGill, MONTREAL.

## JOS. AMYOT & FRERE

MARCHANDS DE

## ...Modes EN GROS

Articles de Toilette pour homme, Bijouteries, Etc.

Nous avons en magasin notre stock de modes du printemps, et nous invitons M.M. les marchands à venir visiter notre assortiment. Nous avons une ligne complète de chapeaux à bon marché, pour hommes.

45, RUE DALHOUSIE, QUEBEC.



DES SOUMISSIONS cachetées adressées au soussigné et portant la suscription "Soumission pour Quai aux Boules, Petit Métis" seront reçues à ce bureau jusqu'à lundi le 28 mars inclusivement, pour la construction d'un quai aux Boules, Petit Métis, Qué.

Les plans et devis pourront être vus aux bureaux du Commis des Travaux de la Puissance, Bureau de Poste, Québec, et du maître de Poste à Petit Métis, ainsi qu'au Ministère des Travaux Publics, Ottawa.

Les soumissions devront être faites sur les formules imprimées qui seront fournies, et être signées par les soumissionnaires eux-mêmes ; aucune autre ne sera prise en considération.

Chaque soumission devra être accompagnée d'un cheque accepté sur une banque incorporée pour la somme de deux mille cinq cent piastres (\$2,500.00) et fait à l'ordre de l'Honorable Ministre des Travaux Publics. Ce cheque sera confisqué si le soumissionnaire dont l'offre aura été acceptée refuse de signer le contrat, ou s'il ne l'exécute pas intégralement.

Si la soumission n'est pas acceptée, le cheque sera remis.

Le Département ne s'engage à accepter ni la plus basse ni aucune des soumissions.

Par ordre,

E. F. E. ROY,  
Secrétaire.

Ministère des Travaux Publics,  
Ottawa, 25 février, 1898.

N. B.—Nul compte pour publication de cet avis ne sera reconnu si telle publication n'a pas été expressément autorisée par le Ministère.

50 YEARS' EXPERIENCE

# PATENTS

TRADE MARKS  
DESIGNS  
COPYRIGHTS & C.

Anyone sending a sketch and description may quickly ascertain our opinion free whether an invention is probably patentable. Communications strictly confidential. Handbook on Patents sent free. Oldest agency for securing patents. Patents taken through Munn & Co. receive special notice, without charge, in the

## Scientific American.

A handsomely illustrated weekly. Largest circulation of any scientific journal. Terms, \$3 a year; four months, \$1. Sold by all newsdealers.

**MUNN & Co.** 361 Broadway, New York  
Branch Office, 625 F St., Washington, D. C.

### AVIS DE FAILLITE

Dans l'affaire de

**Dame veuve JOHN MOISAN,**

Drummondville, failli.

Les sous-signés vendront à l'encan public, au No 69, rue St-Jacques, Montréal.

**Mercredi, le 23 Mars 1898, à 11 hrs a.m.**

L'actif mobilier suivant :	
Marchandises sèches, hardes faites, chapeaux, etc. Fourrures	\$2 377 83
Epiceries et provisions	736 05
Chaussures	909 40
Ferronneries, papeterie, médecines brevetées, etc.	191 80
Mobilier du magasin	190 84
	\$4,405 92

Dettes de livres, billets recevables, jugements, etc., d'après liste \$2,202 92

Conditions : comptant.

Le magasin sera ouvert pour l'inspection du stock, mardi, le 22 courant.

Pour autres informations s'adresser à

**LAMARCHE & BENOIT.**

No 1709 rue Notre-Dame, Montréal.

**MARCOTTE FRERES, Encanteurs.**

### Vente importante au Commerce

**NOUVEAUTÉS, HARDES FAITES, TOILES DE MENAGE, ARGENTERIE, ARTICLES DE FANTAISIE, CHAUSSURES, Etc., Etc.**

PAR

**BENNING & BARSALOU, Encanteurs**

A LEURS SALLES DE VENTE

**86 et 88, rue St-Pierre**

**MERCREDI LE 23 et JEUDI LE 24 MARS,**

Un stock considérable de Nouveautés, Marchandises d'Étape et de Fantaisie, Confections, Etc. pour les saisons de printemps et d'été.

Aussi—(par ordre du curateur)—La balance du stock de J. E. Thibault, Victoriaville, comprenant Nouveautés, Fourrures, Habillements, Argenterie, Articles de Fantaisie, Papeterie, Etc.

Aussi—(pour le compte des Fabricants et Importateurs)—30 caisses Corsets, 10 caisses Flanellette, 25 caisses Tweed, 500 doz. Corp- et Caleçons, 200 doz. Bretelles, 30 doz. Chapeaux mous, 12 caisses Toiles de Ménage, Etc., Etc. Aussi—1,000 paires Chaussures assorties. Le tout pour être vendu sans aucune réserve en lots pour convenir au commerce de la ville et de la campagne.

Vente chaque jour à 10 hrs a. m.

**Mississauga River** — Sayer Edward, mag. gén.

**Mount Albert** — Leek John, instruments de musique.

#### DISSOLUTIONS DE SOCIÉTÉS.

**London**—Milne Spittal & Co, chapeaux et fourrures en gros.

**McDonald Corners**—Barr & Lee mag. gén; John G. Barr continue.

**Owen Sound** — Schmidt C. S. & Co, mfr de fil à ressort; Elizabeth Tighe continue sous la raison sociale Tighe & Co.

**Shelburne** — Rooney Bros, mag. gnl; M. H. Rooney continue sous la raison sociale H. Rooney & Co.

**Scaforth**—Case T. R. F. & Co empaqueteurs de lard; T. R. F. Case continue.

#### EN DIFFICULTÉS

**London**—Southam Printing and Lithographing Co (Ltd).

**Ottawa** — McKercher & Riekey, mag. gén., offrent 50c dans la piastre.

**Southampton**—Belcher & Co, courtiers Scott Charles S., pharmacien.

**Toronto et Coldwater** — Laidlaw J. D., grain et mag. gén.

#### FONDS A VENDRE.

**Aylmer**—Darling & Son, tailleurs.

**Belleville**—Scantlebury C. B., libraire, etc.

**Enstace Stephen**, articles de fantaisie, modes, 16 mars.

**Chatsworth**—Hopkins J. J., mag. gén, 16 mars.

**Chesterfield**—Decker C. R., forgeron et charron.

**Drayton**—Proctor O. H., pharmacien, 16 mars.

**Grand Valley** — Reith J. G., peintre, etc.

**Hastings**—Kennedy P., mag. gén.

**Inglewood**—Malone E. J., mag. gén.

**Luton**—Bothwell W. A., mag. gén.

**Stewart Town**—Bell Thos, forgeron.

**Simcoe**—Sovereign S. M., nouv, etc.

**St Thomas**—Old R. J., pharmacien.

**Toronto**—Cleghorn J. & Son, fruits, etc.

**Warton**—McKinney J. W., cordonnier.

#### FONDS VENDUS

**Belleville** — Brasier J., chapeaux et fourrures à Mde Brasier.

**Burford**—Cornish W., hôtel à Nicholas Cornish.

**Chatham**—Burriss J. W., nouv,

**Deseronto**—Vanblaricon Wm H., épïc. à Robert A. Rush.

**Dutton** — Clark J. E., fonderie à Law Bros.

**Duart**—Rettenmeir Bros, mag. gén.

**Hepworth**—Smillie H., mag. gén.

**Kingslon**—Jones J. E., cigares à Deagan.

**Orono**—Nash E. B., mag. gén; à Cane

**Orangeville**—Hall A., boulanger; à R. Frampton.

**Bymal**—Tidey Edgar, mag. gén; à Chs Horning.

**Roseneath** — McEllenborough James, forgeron; à Wm Davey.

**St Catharines** Griffis & Co, nouv.

**Thamesville**—Mayhew Bros mag. gén.

**Toronto** — Varey J. B., épïc; à F. H. Davis.

**Tottenham**—White Wm, quincaillerie; à Robert J. Walkhen.

**Vineland**—Moyer Laura épïc; à F. W. Moyer.

#### INCENDIES

**Brantford**—Goold Shapley & Muir Co. Ltd mfrs de réfrigérateurs etc.

**Gananoque**—Gananoque Furniture & Undertaking Co.

**Galt**—Bond J. E., écurie de louage.

**Skelly John**, mfr de cigares

**London** — Fitzgerald, Scandrett & Co, épïc., le stock de thé de Toronto, ass.

**Ross James**, confiserie.

**Listowel**—Herminston Rachel, meubles

**McKeever Wm** épïc farine et grain.

**Kidd & Co**, écurie de louage, ass.

**Peterboro** — Mason E. F. & Co. épïc. farine et grain.

**Toronto** — Blight Bros, fournitures de bureau, ass.

**Carrie Robert**, entrepôt.

**Dane & Halford**, thés, ass.

**Dunlop John H.** fleuriste, ass.

**Howard R. H. & Co**, liqueurs et cigares en gros, ass.

**Larkin P. C. & Co**, thés en gros, ass.

**Michie & Co**, épïc., ass.

**Muller G. W.** tabac etc. ass.

**Sampson, McCuaig & Co**, thés en gros ass.

**Toronto Can Co.**

**Toronto Machine Screw Co.**

**Waterford**—Squire S. L. mag. gén.

**York J. E. & Co**, pharmaciens.

#### NOUVEAUX ÉTABLISSEMENTS.

**Belleville**—Scantlebury C. B., libraire, a ouvert une succursale à Kingston.

**Guelph**—Wellington (The) Lime Co. Ltd.

**Hamilton** — Thompson Electric Co s'est amalgamée avec The Toronto Electric Co.

**Hamilton (The) Tar Distilling Co. Ltd.**

**Kirkfield** — Campbell & Co, mag. gnl. au lieu de McKenzie & Campbell.

**Ottawa** — Canada (The) Clothing Co. Ltd.

**St Thomas** — Finlay J. P., articles japonais en gros.

**Toronto**—Elliott F. A., épïc.

**Central Press Agency of Canada (Ltd)**

**Manning Lucy J.**, chaussures.

**Dwyer Philip**, tailleur.

**Croft Wm. & Son**, aiguilles en gros, etc., ont admis Wm. Croft.

### GLACIERE BREVETÉE "AUBIN"

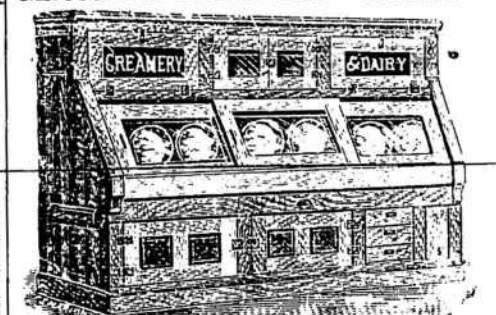

LA GLACIERE FAVORITE DES EPICIERIS

Cette célèbre glacière a remporté des prix et des diplômes aux expositions de Montréal et Ottawa en 1897. Ecrivez pour les catalogues et liste de p i .

**C. P. FABIEN,** 3167-3171 rue Notre-Dame MONTREAL

L'opinion des gens qui connaissent ce dont ils parlent est la seule qui vaille.

**LES MEDECINS CONNAISSENT LES BONS REMÈDES.**

**LES FERMIERS CONNAISSENT LES BONS MOUTONS.**

**LES CORDONNIERS CONNAISSENT LE BON CUIR.**

**LES TAILLEURS CONNAISSENT LES BONNES ETOFFES.**

**LES EPICIERIS CONNAISSENT LES BONNES EPICERIES.**

**LES MARCHANDS DE THE CONNAISSENT LES BONS THÉS.**

**The Monsoon Ind-Ceylon Tea Co.,** 7 Wellington Street, W., Toronto.

Garantit que leur thé en paquet donne satisfaction.

## Chronique de Québec

Mercredi, 16 mars 1898.

La semaine a été paisible dans les affaires, comme il convient à cette saison de l'année. La pluie et les dégels ont nui beaucoup à la circulation entre la ville et les campagnes avoisinantes. Beaucoup de voitures à roues ont fait leur apparition dans nos rues, dont l'état est loin d'être invitant. C'est une époque transitoire et il faut nécessairement compter avec ces inconvénients.

On commence à se préoccuper de l'ouverture de la navigation fluviale. C'est une question de savoir comment nous débarrasser en temps utile de l'immense et solide champ de glace qui s'étend à perte de vue en face de la ville. En attendant, on s'en sert pour les fins de voiturage et de transport au grand bénéfice des cochers et du public.

Le sucre nouveau et le sirop d'érable sont maintenant sur le marché. L'article paraît être naturel, mais il est sujet à caution. Il est maintenant connu qu'il existe dans le commerce des contre-façons nombreuses et fort bien réussies de sucre et de sirop d'érable. Les plus experts s'y laissent prendre. Ce commerce se fait grâce à la complicité de certains marchands et épiciers peu scrupuleux, qui y trouvent quelque profit.

Nous croyons qu'au lieu d'encourager de telles pratiques, tout le monde des affaires devrait se coaliser pour les empêcher. Vendeurs et acheteurs y trouveraient leur compte, en définitive, et le produit naturel par excellence n'en aurait qu'une vogue plus légitime.

Nos fabricants de brosses et de balais se plaignent de la concurrence faite à leur industrie par les dames religieuses chargées de l'entretien et de la surveillance des aliénés de Beauport, moyennant un octroi du gouvernement de la province.

Ces dames feraient confectionner à vil prix, par leurs patients, des brosses et des balais en quantités considérables et les offriraient ensuite en vente à des réductions d'autant plus aisées à faire que la main-d'œuvre ne leur coûte rien, et qu'au lieu de payer un salaire à leurs ouvriers, ce sont ces derniers qui les payent, grâce aux subventions du gouvernement. C'est un abus qui ne peut être toléré. Nous croyons que des représentations devraient être faites non seulement dans la presse et à la chambre de commerce qui ne peuvent rien par elles-mêmes pour modifier cet état de chose, mais au gouvernement par l'entremise de l'honorable secrétaire de la province. Le gouvernement qui est

l'une des parties contractantes, s'est certainement réservé le droit d'empêcher qu'on se serve du travail des aliénés pour des fins de concurrence industrielle et commerciale au détriment des contribuables.

Des représentations faites dans ce sens au secrétaire de la province auraient leur effet immédiat.

## ÉPICERIES

Semaine bien tranquille; les prix ne varient pas et les commandes sont encore restreintes. On se plaint toujours de la collection. Cependant, il n'y a pas de crise et, à tout prendre, le commerce des épicerie se tient dans une bonne moyenne.

Sucres : 3½ à 4c; Extra ground 6 à 6½ c. Granulé, 4½ à 4¾c.; Paris lump, 6½ à 6¾c.

Sirops : Barbades tonne, pur, 26 à 27c; Tierce 27 à 28c.; Composé 24 à 25c.

Tabac Canadien : En feuilles, 20c; Walker wrappers, 22c.

Huile de charbon : 11½ à 12c.

Conserves en boîtes : saumon, \$1.00 à \$1.30; homard, \$2.50; tomates \$1.50 à \$1.75; blé-d'inde, 9c à \$1.00; pois, \$1.15 à \$1.25.

Raisins—Valence, 5c à 6c—Californie, 7½c à 8c—Sultana, 9½c à 10c—Málaga en grappes, L. Layers, \$1.75—C. Cluster, \$2.20—Imp. Cabinet, \$2.00.

Beurre : Frais 14 à 15c; Marchand 14c. Allumettes : Dominion, \$2.25 à \$2.50.

## FARINES, GRAINS ET PROVISIONS

Les affaires ont repris quelque peu dans cette ligne. On est très occupé partout à répondre aux nombreuses demandes de prix venant de la part des sociétés agricoles et autres pour le printemps.

Le printemps s'annonce assez bien et les prix sont fermes dans toutes les spécialités.

Farine (en poches) : Fine \$1.60 à \$1.75; Superfine, \$1.90 à \$2.00; Extra, \$2.10 à \$2.15; Patent, \$2.40; S. Roller, \$2.30 à \$2.35; Forte à levain, \$2.60 à \$2.70.

Grains : Avoine (par 34 lbs) Ontario 38 à 40c; Province, 34 à 35c; Orge, 42 à 45c; Son, 75 à 80c; Graau \$1.90 à \$2.10; Blé-d'Inde, 40 à 42½c; Pois, 70 à 75c; Fèves, 90 à \$1.00.

Lard : Short Cut, \$15.50 à \$16.00; Clear, \$16.00 à \$16.50; Saindoux pur, en seaux, \$1.60 à \$1.80; en chaudière, 70 à 7½c. Composé, \$1.25.

Sel—En magasin 40 à 42c; gros sacs \$1.05 à \$1.10; fin ½ de sac, 28 à 30c.

Poisson—Morue saïée No 1, \$3.40 à \$3.50; Morue No 2, \$2.75 à \$3.00; Saumon \$17.50; Hareng Labrador No 1, \$4.75 à \$5.00; Anguille, \$4.25 le 100 lbs.

L'industrie de la chaussure traverse une période de grande activité; c'est ce que nous disent plusieurs de ceux qui

s'occupent spécialement de ce genre d'affaires. Au moment où paraîtra cette chronique, l'établissement Bresse, si prospère un jour et si avantageux pour des centaines de familles ouvrières, aura été vendu par le shérif et passé entre les mains d'étrangers.

Il aura fallu sept ans, grâce à des procès et à des dissensions de familles, pour amener la chute de cette puissante maison. Sur les \$600,000, valeur réelle de la succession de l'honorable Guillaume Bresse, il n'en reste pas un quart, dit-on, pour ses héritiers. Après demain, sa manufacture et sa résidence privée seront vendues pour cause d'insolvabilité et adjugées à des étrangers. Espérons que des hommes entreprenants y feront revivre l'animation et la prospérité d'autrefois.

Il est maintenant connu que des capitalistes américains ont le contrôle financier, et plusieurs disent la propriété du chemin électrique de Québec et du chemin de fer de Québec, Montmorency & Charlevoix.

Le but des acquéreurs paraît être d'équiper ces lignes de tout ce qui est nécessaire et d'en étendre le rayonnement de manière à en faire une source importante et permanente de bénéfices. Nous avons entendu des gens se plaindre de ce que des étrangers au pays se soient emparé de ces deux lignes payantes.

Il nous est impossible d'y voir rien de préjudiciable à nos intérêts. Au contraire, il nous semble que les nouveaux acquéreurs vont puissamment contribuer au développement et au progrès de notre ville. Ils y sont tenus par leur intérêt même qui se trouvera d'autant mieux sauvegardé que le courant étranger se dirigera davantage sur Québec.

L. D.

JOURNAL DE LA JEUNESSE.—Sommaire de la 1318e livraison (5 mars 1898). — Le démon des sables, par M. Gustave Tondouze. — La fabrication des couteaux et des ciseaux, par M. Edmond Renoir. — L'héritage des Derbanno, par A. Verley — Charlie-Marie de Weber, par H. Heinecke.

Abonnements : Un an, 20 fr. Six mois, 10 fr. Hachette & Cie, boulevard Saint-Germain, 79, Paris

TOUR DU MONDE. — Journal des voyages et des voyageurs. — Sommaire du No 10 (5 mars 1898)—10 Au pays des Ba-Rossi (Haut-Zambèse), par M. Alfred Bertrand.—20 A travers le monde : De Tomsk à Tachkent. L'instruction publique; les écoles russes et indigènes; l'enseignement du français, par M. Paul Labbé.—30 Excursions : A Antibes.—La fête de la Bonne-Mère, par M. J. Fugairon.—40 La France à l'étranger : Notice sur la province de B. tsile. — 50 L'expansion coloniale : Les chemins de fer en Chine. — 60 Livres et cartes — 70 Bilan des exploitations en cours : Pôle Nord.—Pôle sud.—Afrique.—Asie.—Amérique.—Océanie. Abonnements : Un an, 25 fr. Six mois, 14 fr. Bureaux à la librairie Hachette & Cie, 79, boulevard Saint-Germain, Paris.

## GRAINS DE SEMENCE

Blé (rouge et blanc) Manitoba et Ontario; Avoine, Banner Welcome, Merveilleuse, Canadienne, etc.; Pois. Orge Sarrasin, etc Blé d'Inde à silos, Lentilles, Mil canadien et de l'ouest; Trèfle rouge, blanc, alsike, vermont, mammoth; Plâtre à terre; engrais chimiques.

Spécialités de Grains et Graines pour Cercles Agricoles.

J. B. RENAUD &amp; CIE, 126 A 140, RUE ST-PAUL, QUEBEC.

## Sirop Fajardos

Reçu par Btine "Boston Marine" une cargaison de SIROP FAJARDOS de couleur jaune et qualité extra.

NAZAIRE TURCOTTE &amp; Cie, QUEBEC.

## POUR

Grain et Graines de Semences

Demandez Echantillons et Prix

GEO. TANGUAY,

MARCHAND DE

Farine, Grain, Lard, etc.

Magasins : 33 et 35, 34 et 36 rue St-André,

Bureau : 48 rue Saint-Paul BASSE-VILLE

Quais : Rues Dalhousie et St-André QUEBEC

**EXPRESS, - WAGONS, - BUGGY, - CONCORD**

ET VOITURES DE TOUTES SORTES  
EN GROS ET EN DETAIL.

R. J. LATIMER & CO., - - - 146 RUE MCGILL.

**Cacaos, Chocolats et Cafés** **COWAN**

EN VENTE MAINTENANT CHEZ TOUS LES MEILLEURS EPICIERS DE LA PUISSANCE

ILS SONT ABSOLUMENTS PURS.....

The Cowan Co'y, Ltd., Toronto, Ont.

**Bureaux à Louer**  
25 RUE ST-GABRIEL, Trois chambres 1er étage.

**Bon Marché**  
**A. LIONAIS,**  
Chambre 401, Bâtisse New-York Life

**LA HALLE AUX GUIRS,**  
**LE MONITEUR DE LA CORDONNERIE**

---A PARIS---  
10. RUE BEAUREPAIRE  
SONT les PLUS IMPORTANTS JOURNAUX  
DE FRANCE POUR LES INDUSTRIES  
DES GUIRS ET PEAUX.  
---50 ANS D'EXISTENCE---

**NOS PRIX COURANTS**

Nos Prix Courants sont révisés chaque semaine. Ces prix nous sont fournis pour être publiés, par les meilleures maisons dans chaque ligne; ils sont pour les qualités et les quantités qui ont cours ordinaire dans les transactions entre le marchand de gros et le marchand de détail, aux termes et avec l'escompte ordinaire. Lorsqu'il y a un escompte spécial, il en est fait mention. On peut généralement acheter à meilleur marché en prenant de fortes quantités et au comptant. Tous les prix sont ceux du marché, en général, et aucune maison ou manufacturé n'a le pouvoir de les changer à son avantage, sauf pour ses propres marchandises qui sont alors cotées sous son propre nom et sa propre responsabilité. La Rédaction se réserve le droit de refuser ce privilège à quiconque en abuserait pour tromper le public.

PRIX COURANTS.—MONTREAL, 17 MARS 1898.

<p><b>Allumettes.</b> New Dominion..... la caisse.. 2 85 Telegraph..... " 3 20 Telephone..... " 3 00 Tiger..... " 2 85 Frêt payé à destination et 30c. en moins par caisse pour 5 caisses et plus assorties ou non. Phoenix..... la caisse.. 2 85 Eagle Parlor..... " 1 40 " par 5 caisses.. 1 30</p> <p><b>Articles divers.</b> Bleu Parisien..... lb. 0 11 0 13 Bouchons communs..... gr. 0 18 0 30 Bougie Paraffine..... lb. 0 09½ 0 10½ " London Sperm..... " 0 08½ 0 09½ Briques à couteaux..... doz. 0 35 0 37½ Bâcheurs pour lampes No. 1..... doz. 0 00 1 00 No. 2..... " 0 00 0 75 No. 3..... " 0 00 0 70 Câble coton ¼ pouce..... lb. 0 13½ 0 14 " Manilla..... " 0 12 0 14 " Sisal..... " 0 07½ 0 08½ " Jute..... " 0 08½ 0 09 Cartes à jouer..... doz. 0 25 3 50 Chandelles suif..... lb. 0 00 0 09 Epingles à linge..... bte. 5 gr. 0 00 0 60 " 3 fils. 4 fils. Ficelles..... 30 pieds.. 0 40 0 70 " 40 " 0 50 0 90 " 48 " 0 60 1 20 " 60 " 0 75 1 35 " 72 " 0 90 1 60 " 100 " 1 25 2 10 Graine de cauari..... lb. 0 03½ 0 04 " pag..... " 0 06 0 08 " chanvre..... " 0 03½ 0 04 " rapée..... " 0 06 0 07 Lessiv concentré, com..... " 0 30 0 40 " pur..... " 0 50 0 70 Mèches à lampes No. 1..... 0 16 0 20 " No. 2..... 0 13 0 15 " No. 3..... 0 12 0 13</p> <p><b>Bières.</b> Bass Ale. Read Bros. Dog's Head..... qts dz. 2 55 " pts " 1 57½</p>	<p><b>Guinness' Stout.</b> Read Bros. Dog's Head..... qts oz. 2 52½ " pts " 1 50</p> <p><b>Cafés.</b> <b>Cafés rôtis.</b> la livre. Arabian Mocha..... 32 Imperial " 28 Jamaïque..... 20 Java Siftings..... 26 Maracalbo..... 23 Old Gov. " 31 Old Gov. Java et Mocha..... 32 Pure Mocha..... 29 Rio..... 11 à 15 Standard Java..... 32 " et Mocha..... 32</p> <p><b>Chocolats et Cacaos.</b> <b>Chocolats Fry.</b> Caracas ¼ boîte de 6 lb..... la lb. 0 42 Diamond ¼ et ½ boîte de 6 lb..... " 0 24 Gold Medal (sucré) de 6 lb..... " 0 29 Monogram ½, 6 div..... " 0 24 Pur non sucré ½..... " 0 42 Vanille ¼..... " 0 42</p> <p><b>Chocolats Cowan.</b> French Diamond 6 div. 12 lbs. lb. 0 23 Queen's dessert, ¼ et ½..... " 0 40 " 6 div..... " 0 42 Mexican Vanilla, ¼ et ½..... lb. 0 35 Parisien, marc. à 5c..... " 0 30 Royal Navy, ¼ et ½..... " 0 30 Chocolate Icing pag. 1 lb. dz. 2 25 " ½ " 1 25 Pearl Pink Icing " 1 " 1 75 White Icing " 1 " 1 75</p> <p><b>Chocolats Felix Potin:</b> Chocolat, qualité No. 1..... lb. 0 27½ " No. 3..... " 0 35</p> <p><b>Cacaos Fry.</b> Concentré ¼, ½, 1 lb. boîte de 1 dz. 2 40 Homéopathique ¼, bte 14 lbs. lb. 0 33 " ½, bte 12 lbs. " 0 33</p>	<p><b>Cacaos Cowan.</b> Hygiénique, en tins de ½ lb..... dz. 3 75 " ¼ lb..... " 2 25 " 5 lbs..... lb. 0 55 Essence cacao, non sucré..... dz. 1 40 " sucré, tins ¼ lb. " 2 25</p> <p><b>Cacao Felix Potin.</b> Cacao, boîte ¼ lb..... lb. 0 27½</p> <p><b>Coco.</b> <b>Canadian Coconut Co.</b> la livre White Moss 1 lb, 15 ou 30 lbs à la c., 0 27 " ½ " 0 28 " ¼ " 0 29 " ⅓ " 0 30 " sec. de 10, 15 ou 20 lbs. 0 00 Feather Strip " " 0 00 Special Shred " " 0 00 Macaroon " " 0 00 Crown Desic. de 12, 20 ou 25 lbs. 0 00 Special " " 0 00 Au quart, 2c par lb. de moins.</p> <p><b>Confitures et Gelées.</b> <b>Lazenby.</b> Tablettes de Gelées 13 var..... pts. 1 20</p> <p><b>Conserves alimentaires.</b> <b>Spécialités de W. Clark.</b> Compressed Corned Beef 1s. la dz. \$1 20 " 2s. " 2 20 Eng. Brawn..... 2s. " 2 20 Boneless Pigs Feet..... 2s. " 2 20 Sliced Smoked Beef..... ½s. " 1 40 " 1s. " 2 20 Roast Beef..... 1s. " 1 20 " 2s. " 2 20</p> <p><b>Potted Meats. 4 oz. tins.</b> Ham..... " 0 55 Game..... " 0 55 Hare..... " 0 55 Chicken..... " 0 55 Turkey..... " 0 55 Wild Duck..... " 0 55 Tongue..... " 0 55 Beef..... " 0 55</p>	<p><b>Pates.</b> Wild Duck..... la dz. 1 10 Partridge..... " 1 10 Chicken..... " 1 10 Veal &amp; Ham..... " 1 10 Ox. Tongue Whole 1½..... " 5 50 " 2 " 6 75 " 2½ " 8 00 Lunch Tongue. 1s..... " 2 75 Picnic Beans with Tomato Sauce..... " 0 60</p> <p><b>Soups.</b> Mulligatawny..... " 1 10 Ox Tail..... " 2 20 Kidney..... " 1 10 Tomato..... " 1 10 Vegetable..... pints. " 1 10 Julienne..... quarts. " 2 20 Chicken..... " 2 20 Mock Turtle..... " 2 20</p> <p><b>Légumes.</b> Asperges..... dz. 2 50 4 50 Baked Beans 3 lbs..... 1 00 1 10 Blé d'Inde..... 2 lbs " 0 00 0 90 Champignons..... bte. 0 14 0 24 Citrouilles 3 lbs..... dz. 0 85 0 90 Haricots verts..... " 0 85 0 90 Olives, Pints..... " 3 75 4 00 " ½ Pints..... " 2 00 2 50 " en quart, gallon. " 0 00 1 60 Petits pois français...bte. 0 11 0 12 " fins..... " 0 13½ 0 15 " extra fins..... " 0 16 0 18 " surfins..... " 0 18 0 20 Pois canadiens 2 lbs.. dz. 0 90 1 50 Tomates..... " 1 20 1 25 Truffes..... " 4 80 5 00</p> <p><b>Fruits.</b> Ananas 2 et 2½ lbs..... dz. 2 10 2 50 Bioets 2 " " 0 00 0 80 Fraises 2 " " 1 55 1 80 Framboises 2 " " 1 60 1 75 Pêches 2 " " 1 65 1 75 " 3 " " 2 50 2 80 Poires 2 " " 1 65 1 75 " 3 " " 2 25 2 50 Pommes gal..... " 2 75 3 00 " 3 lbs..... " 0 00 1 10 Prunes 2 " " 1 50 1 85</p>
---	--	---	---

**CHOCOLAT CACAO FRY** EN VENTE PARTOUT.

AGENTS: **D. MASSON & CIE, MONTREAL.**

**DEMANDEZ!** **AMIEUX FRÈRES** **PETITS POIS SARDINES CHAMPIGNONS ASPERGES**

Seuls Agents pour le Canada:  
C<sup>e</sup> d'approvisionnement  
alimentaires à Montréal.

# Quatre Raisons pour lesquelles les Epiciers

devraient vendre une marque de poli à poêle que, pardessus tout, les consommateurs demandent et à laquelle les épiciers ne peuvent pas substituer une autre marque sans dommage à leur commerce.



# Enameline

## The Modern STOVE POLISH.

Premièrement : Il est supérieur à tout autre sous le rapport de la qualité. Secondement : il donne une parfaites satisfactions aux clients. Troisièmement : Il est bien annoncé et se vend de lui-même. Quatrièmement : Il n'existe par d'autre poli à poêle qui a teint une aussi grande vente.

PRIX COURANTS.—MONTREAL, 17 MARS 1898.

Poissons.		Viandes en conserves.		Vernis.		St-Galmier qts. (source Badot) cas.	
Anchois.....dz.	3 25 0 00	Corned Beef, bte 1 lb.....dz.	1 30 1 85	Vernis à harnais.....gal.	0 00 1 80	St-Galmier qts. (source Badot) cas.	8 00
Anchois à l'huile.....	3 25 4 50	" " 2 "....."	2 35 2 85	" " ".....dz.	1 10 1 20	" pts.	7 50
Clams 1 lb.....	1 50 2 00	" " 6 "....."	7 25 9 00	" à tuyaux.....gal.	0 00 0 90	Vichy Célestins, Grande Grille.....	10 00
Harengs marinés.....	1 50 1 60	" " 14 "....."	15 00 19 00	" " Parisien.....dz.	0 70 0 75	" Hoptal, Hauterive.....	10 00
Harengs aux Tomates.....	1 35 1 50	Lang. de porc.....1 ".....dz.	2 65 3 50	" " Royal polish.....	0 00 1 25	" St-Louis.....	00
Homards, boîte haute.....	0 00 2 75	" " boeuf 1 1/2 lb....."	0 00 8 40	<b>Drogues et Produits Chimiques.</b>			
" " plate.....	0 00 2 90	" " 2 "....."	5 25 6 90	Acide carbol. que.....lb.	0 30 0 40	Allespice, moulu.....lb.	0 13 0 15
Huitres, 1 lb.....dz.	1 30 1 40	" " 3 "....."	0 00 14 45	" citrique....."	0 50 0 55	Cannelle moulu....."	0 15 0 18
" 2 "....."	2 20 2 40	English Brown....."	0 00 1 40	" oxalique....."	0 10 0 12	" en nattes....."	0 13 0 14
Maquereau.....	1 30 1 40	Boeuf (chipped dried)....."	3 25 3 25	" tartrique....."	0 33 0 35	Clous de girofle moulu....."	0 15 0 20
Sardines 1/4 françaises, bte.....	0 08 0 25	Dinde, bte 1 lb....."	0 00 2 30	Alcôles du Cap....."	0 14 0 15	" ronds....."	0 09 0 10
" 1/2 "....."	0 16 0 35	Pâtés de fols gras....."	5 25 8 00	Alun....."	0 01 1/2 0 03	Gingembre moulu....."	0 20 0 25
Sardines Royan à la Vatel.....	0 00 0 15	Pieds de cochon, bte 1 1/2 lb....."	0 00 2 40	Bicarbonate de Soude, bri.....	2 45 2 75	" racines....."	0 13 0 23
Sardines Royan à la Bordelaise.....bte.	0 00 0 15	Poulets, " 1 lb....."	0 00 2 30	Bichrom. de potasse.....lb.	0 09 0 10	Macis moulu....."	0 00 0 90
Saumon boîte haute.....	1 10 1 25	<b>Spécialité des Lazenby.</b>		Bleu (carré)....."	0 10 0 18	Mixed Spice moulu Tin	0 42 0 45
" " plate.....	1 25 1 45	Soupes Real Turtle.....dz.	0 00 9 00	Borax raffiné....."	0 05 0 07	1 oz....."	0 40 0 55
Smelts (Eperlans).....	0 50 0 00	" assorties....."	3 00 3 75	Bromure de potasse....."	0 55 0 60	Muscade blanche....."	0 60 0 70
Thon à la Vatel, jarre.....	0 00 0 27 1/2	" " bts carrées....."	0 00 1 65	Campbre américain....."	0 80 0 90	" non blanche....."	0 09 0 10
<b>Conserves Amieuz Frères:</b>		<b>Cirages.</b>		Candres de soude.....lb.	0 01 1/2 0 02	Piment (clous ronds)....."	0 15 0 17
Sardines des Gastronomes, qualité extra, 1/8 bébé Vendée.....	0 11	Cirages français.....dz.	0 25 0 70	Chlorure de chaux....."	0 02 1/2 0 05	Poivre blanc, rond....."	0 18 0 20
do 1/8 bébé Bretagne.....	0 11	" canadiens....."	0 20 0 60	" de potasse....."	0 23 0 25	" noir, rond....."	0 10 0 12
do 1/8 basse double couvert.....	0 15	Russet Combination Dress.....doz.	1 75	Couperose.....100 lbs	0 55 1 00	" moulu....."	0 12 0 15
do 1/8 de do.....	0 24	Ox Blood....."	1 75	Crème de tartre.....lb.	0 20 0 25	Whole Pickle Spice.....lb.	0 15 0 20
do 1/8 haute do.....	0 30	Brown Chocolate....."	1 75	Extrait de Campêche....."	0 10 0 11	<b>Fruits secs.</b>	
do sans arêtes 1/4 b. à bande.....	0 18	Green....."	1 75	" en paquets....."	0 12 0 14	Abricots Calif.....lb.	0 10 0 12 1/2
do do 1/4 do.....	0 25	Universal Shoe Dressing....."	2 00	Gelatine en feuilles....."	0 35 0 60	Amandes 1/2 molles....."	0 09 0 09 1/2
do do 1/4 b. do.....	0 19	<b>Mines.</b>		Glycérine....."	0 15 0 20	" Tarragone....."	0 09 1/2 0 11
do au beurre, qualité extra.....	0 21	Mine Royal "Dome".....gr.	1 70 0 00	Gomme arabique....."	0 50 1 25	" écalées....."	0 22 0 24
do aux truffes 1/4 do.....	0 21	" James....."	2 40 0 00	Gomme épinette....."	0 00 0 25	Amand. amères écalées....."	0 35 0 40
do St-Pierre à la tomate, 1/8 basse à clef.....	0 11	" Rising Sun large dz....."	0 00 0 70	Indigo Bengale....."	1 50 1 75	Amand. écalées Jordan....."	0 00 0 35
do do do.....	0 17	" " small....."	0 00 0 40	Iodure de potasse....."	4 00 4 25	Dattes en boîtes....."	0 04 0 04 1/2
do do sauce ravigote 1/8 do.....	0 13	" Sunbeam large....."	0 00 0 70	Opium....."	4 50 4 75	Figues sèches en boîtes....."	0 09 0 10
do do do.....	0 19	" " small....."	0 00 0 35	Poosphore....."	0 80 0 75	" en sac....."	0 00 0 03 1/2
Royans à la Brillat-Savarin, aux achards aromatisés 1/4 ovale.....	0 13	Silverine, No 8....."	0 00 0 60	Résine.....(280 lbs)	2 75 5 00	Nectarines Californie....."	0 08 0 09
Sardines A. F. Lagrave & Fils, bonne qualité, 1/4 basse.....	0 13	" " 16....."	0 00 0 50	Salpêtre.....lb.	0 05 0 07 1/2	Noisettes (Avelines)....."	0 07 1/2 0 08 1/2
Sardines Carrand-Amieuz, qualité choix, 1/4 format Club.....	0 12	" " 4....."	0 00 0 35	Seis d'Epsom.....100 lbs.	1 50 3 00	Noix Marbot....."	0 09 1/2 0 11
Petits pois fins à l'anglaise, 1/2 bte. do très fins.....	0 13	<b>ENAMELINE</b>		Soda caustique 80°....."	1 75 2 00	" Grenoble....."	0 10 1/2 0 12
Champignons de Paris, choix courant 1/2 boîte.....	0 17	No 4, 3 doz. à la caisse.....	4 50	" à laver....."	0 65 1 00	" " écalées....."	0 16 0 17
Haricots verts moyens, Carrand-Amieuz, 1/2 boîte.....	0 11	No 6, 3 doz. à la caisse.....	7 50	" à pâte.....bri.	0 00 2 50	Noix du Brésil....."	0 12 0 14
Moutarde, façon forme baril, aux fines herbes à l'estragon.....	0 18	<b>Eaux Minérales.</b>		Soufre poudre.....lb.	0 01 1/2 0 03	" Pecan....."	0 09 0 10
Moutarde, façon forme baril, à la ravigote, aux anchois, le gros fl. do.....	0 11	Carabana.....cse.	10 50	" bâtons....."	0 01 1/2 0 03	" polles....."	0 08 1/2 0 1
Moutarde, façon forme baril, à la ravigote, aux anchois, le petit fl. do.....	0 11	Hunyadi Matyas....."	6 00	" rock, sacs. 100 lbs....."	1 50 2 00	Peanuts rôtis (arach.)....."	0 06 1/2 0 8
Purée de Fols Gras Truffée des Gastronomes, 1/4 boîte à clef.....	0 20	Pougues St-Leger....."	10 50	Strychnine.....oz.	0 90 1 00	Pêches Californie....."	0 10 0 11

## DEMANDEZ NOS PRIX POUR LES POISSONS SUIVANTS :

Morue No 1, large. Morue No 1, moyenne. Morue No 1, petite. Anguilles. Truite. Saumon, Colombie Anglaise. Saumon, Labrador. Poisson Blanc. Harengs, Labrador. Harengs, Nouvelle Ecosse.

N. QUINTAL & FILS, EPICIER EN GROS, MONTREAL

CHAUSSURES

J. H. BEGIN

EN GROS

A l'honneur d'informer ses pratiques et les marchands en général que ses échantillons du printemps et de l'été sont maintenant au complet et sont tout ce qu'il y a de plus Nouveau sous le rapport des Couleurs et des Formes.

Assortiment très varié offrant un choix sans précédent. Marchandises expédiées promptement. Commandes par la malle sollicitées.

J. H. BEGIN, 171 Rue St-Joseph, QUEBEC.

# BERNIER & CIE Marchands de Graines

GRAINES DE SEMENCES, GRAINE FOURAGERES, ETC.

CORRESPONDANCE  
SOLICITEE.

Bureau et Entrepot :-

PRES DE LA GARE DU GRAND TRONG, ST-HYACINTHE.

## La Compagnie John L. Cassidy Limitée

IMPORTATEURS  
...DE...

PORCELAINES, FAIENCES, CRISTAUX,  
ARGENTERIE, COUPELLERIE, ARTICLES d'ECLAIRAGE, Etc

339 & 341 RUE ST. PAUL - - - MONTREAL.

PRIX COURANTS.—MONTREAL, 17 MARS 1898.

Malaga Connoisseur Cluster..... bte. 1 80	2 00
" Buckingham Cluster..... " 0 00	3 25
Malaga Russian Cluster bte. 4 00	4 25
Sultana..... lb. 0 00	0 10
Valence off stalk..... " 0 04 3/4	0 00
" fine off stalk..... " 0 04 3/4	0 05
" Selected..... " 0 05 3/4	0 08
" 4 cour..... " 0 06	0 06 3/4
<b>Fruits verts</b>	
Ananas..... pièce.. 0 00	0 00
Attocas..... baril.. 0 00	0 00
Bananes..... régime 1 50	2 50
Pommes..... baril.. 3 00	6 00
Raisins Malaga..... 5 50	6 00
Oranges Valence (420)..... 0 00	5 25
" (714)..... 0 00	0 00
"..... 0 00	0 00
"..... 0 00	0 00
" Mexique (150)..... 2 50	2 75
" Californie..... 2 25	2 75
" Jamaïque, baril.. 5 00	5 50
Citrons Messina..... 2 00	2 75
" Naples..... 0 00	0 00
Oignons rouges..... baril.. 0 00	2 25
" jaunes..... 0 00	2 00
" d'Egypte, 112 lbs 0 00	0 00
" d'Espagne, boîte. 0 90	1 00
Noix de coco, par 100..... 3 50	0 00

<b>Grains et Farines.</b>	
GRAINS.	
Blé roux d'hiver Can. No 2. 0 00	0 00
Blé blanc d'hiver Can. No 2. 0 00	0 00
Blé du Manitoba No 1 dur..... 1 14	1 16
" No 2..... 0 00	0 00
Blé du Nord No 1..... 0 00	0 00
Avoine blanche No 2..... 0 33	0 33 1/2
Blé d'Inde Américain..... 0 00	0 00
Orge..... 0 00	0 41
Pois No 2 ordinaire, 60 lbs..... 0 00	0 00
Sarrasin, 48 "..... 0 43	0 43 1/2
Seigle, 56 "..... 0 51 1/2	0 52
FARINES.	
Patente d'hiver..... 4 85	5 00
Patente du printemps..... 5 30	5 45
Straight roller..... 4 60	4 75
Forté de boulanger, cité..... 4 90	5 00
Forté du Manitoba, secondes 4 80	4 75
FARINES D'AVOINE.	
Farine d'avoine Standard, baril..... 0 00	4 50
" sac..... 0 00	2 07 1/2
" granulée baril..... 0 00	4 50
" sac..... 2 10	2 20
Avoine roulée baril..... 0 00	4 20
" sac..... 0 00	2 05
ISSUES DE BLE	
Son d'Ontario, au char, ton 00 00	14 50
" de Manitoba..... 14 60	15 00

Gru de Manitoba..... char 16 50	17 00
" d'Ontario..... " 00 00	15 50
Moulée..... " 16 50	17 00
<b>Farines préparées.</b>	
Farine préparée, Brodie XXX, 6 lbs.	2 80
" " 3 "..... 1 45	
" " superb 6 "..... 2 60	
" " 3 "..... 1 35	
Orge mondée..... pot 1 80	2 00
" " sac 0 00	1 55
" " quart 0 00	3 20
" perlée..... sac 0 00	3 25

<b>Huiles et graisses.</b>	
HUILES.	
Huile de morue, T. N., gal. 0 35	à 0 40
" loup-marin raffi..... 0 45	0 50
" paille..... 0 38	0 42
Huile de lard, extra gal. 0 55	0 60
" No 1..... 0 50	0 55
" d'olive p. mach..... 0 80	1 00
" à salade..... 0 85	0 75
" d'olive à lampion..... 1 20	2 40
" de spermaceti..... 1 10	1 40
" de marsouin..... 0 50	0 60
" de pétrole, par char..... 0 00	0 00
" "..... 0 00	0 12
" Américaine, par char. 0 15	à 0 18
" par qrt..... 0 16	0 19
" d'olive Barton et Guestier..... caisse qts 8 50	pts 9 50
" de fois de m. Nor. gal. 1 20	à 1 50
" T.N. " 1 00	1 25
" de castor "E. I." lb. 0 09 1/2	0 10 1/2
" franc. qrt. lb. 0 9 1/2	0 10
" " case " 0 10 1/2	0 11

<b>Specialités de Lazenby.</b>	
Huile à salade..... 1/4 pt. dz. 1 40	
" "..... 1/2 pt. " 2 15	
" "..... pint " 3 75	
" "..... quarts " 6 50	
Crème à salade petits..... 2 00	
" grands..... " 3 75	
<b>Liqueurs et spiritueux.</b>	
Brandies. (droits payés.)	
à la caisse.	
Hennessy * pintes..... 13 00	
" chopines..... 14 25	
" pintes..... 14 75	
" * * * pintes..... 16 25	
" V. O. pintes..... 17 25	

Martel * pintes..... 12 75	
" * chopines..... 14 00	
" V. O. pintes..... 17 00	
" V. S. O. P. pintes..... 18 50	
Par lots de 10 caisses assorties ou non, 1/2 cc de moins par caisse.	
F. O. B. Montréal, net 30 jours ou 1 1/2 10 jours.	
Boutelleau & Co., F. P..... 9 00	
" "..... 10 00	
" "..... 12 00	
" O. B..... 14 00	
" V. O. B..... 16 00	
" X. V. O. B..... 21 00	
" 1824..... 8 50	
P. Richard, carte blanche 12 qrts..... 8 50	
" " 24 pts..... 9 50	
" " 48 1/2 pts 10 50	
" " carte d'or 12 qrts. 12 00	
" " 24 pts..... 13 00	
" " 48 1/2 pts 14 00	
" " 16 Imp. flasks..... 10 00	
Rivière-Gardrat..... 10 00	
Optima..... 17 00	
Bisquit Dubouché..... 9 25	
Renaud & Cie..... 12 25	
E. Puet *..... 9 00	
" * * *..... 10 75	
" * * *..... 12 50	
" V. O..... 14 50	
" V. O. P..... 15 25	
" V. S. O. P..... 16 25	
" V. V. S. O. P..... 20 25	
" 1860..... 24 25	
" 1850..... 26 25	
" 1840..... 30 25	
J. Borianne * * *..... 6 75	
au gallon.	
Hennessy..... 0 00	6 75
Martel..... 0 00	6 75
E. Puet..... 0 00	3 65
J. Borianne depuis..... 0 00	3 75
Rivière-Gardrat..... 0 00	4 15
Bisquit-Dubouché..... 4 30 @ 4 55	
Renaud & Cie..... 4 10 @ 4 30	
Boutelleau & Cie..... 3 80 @ 6 00	
<b>Rhums.</b>	
à la caisse.	
St-Georges, 12 lit..... 12 50	
" 24 1/2 pts imp..... 14 50	
Ghauvet cachet or 12 lit. 0 00	14 50
" rouge 12 lit. 0 00	12 75
St-John..... 0 00	7 75
St-Joseph, Jamaïque..... 0 00	11 50
St-Péitx, Martinique..... 0 00	10 50
St-Marc..... 0 00	9 25
au gallon.	
Jamaïque..... 4 25	6 15
<b>Whiskey Ecossais.</b>	
Dewar's Special Liqueur.. 12 25	12 50
Dewar Extra Special..... 9 25	9 50

H. Fairman & Co..... 7 50	8 50
Royal Eagle..... 9 25	9 50
Sheriff's..... 10 00	18 00
Mackie's R. O. spec..... 0 00	10 25
" Islay..... 8 25	8 50
Glenfalloch..... 8 75	8 80
Glenlivet *..... 9 00	9 25
" * * *..... 10 00	10 25
Cabinet 1 crown..... 0 00	8 75
" 2 "..... 0 00	8 50
" 3 "..... 0 00	10 75
Harvey's R. O. S. spec. Hq. 0 00	12 50
" Fitz-James & y. old 0 00	9 75
Alex. McAlpine old scotch. 0 00	6 75
Watson old scotch, qrts... 0 00	8 75
" " pts..... 0 00	9 75
Thom & Cameron..... 0 00	6 75
Bernard's Encore..... 0 00	7 75
Bulloch, Lade & Co. Special blend..... 9 25	9 50
" extra special..... 10 75	11 00
" L. Katrine..... 0 00	7 50
Usher's O. V. G..... 0 00	8 75
" special reserve... 0 00	9 75
" G. O. H..... 0 00	12 00
Gaelic Old Smuggler..... 0 00	9 50
Greer's O. V. H..... 0 00	9 50
Stewart's Royal..... 0 00	10 00
au gallon.	
Banagher Irish..... 4 05	4 30
H. Fairman & Co..... 4 05	4 15
Sheriff's..... 4 85	4 85
Glenfalloch..... 3 70	3 85
Glenlivet (old)..... 4 30	6 30
<b>Whiskey Irlandais.</b>	
à la caisse.	
Henry Thomson..... 0 00	8 50
St-Kevin..... 0 00	7 50
J. Jameson & Son *..... 0 00	9 75
" * * *..... 0 00	11 50
Geo. Roe & Co *..... 0 00	9 50
" " * * *..... 9 75	10 50
Barnagher..... 9 75	10 25
Thom & Cameron..... 0 00	6 75
Burke's * * * qrts..... 0 00	8 00
" * * * 12 imp.-qt..... 0 00	11 75
Dunville..... 0 00	8 25
Bushmills..... 0 00	9 75
<b>Gins.</b>	
De Kuyper, case violette, 1 à 9 case.. 2 55	
" " 10 c. et plus 2 50	
" cases vertes, 1 à 10 cases. 5 95	
" " 10 cases et plus 5 85	
DeKuyper, cases rouges, 1 à 4 c.. 11 40	
" " 5 c et plus 11 20	
F. O. B. Montréal, 30 jours net; 1 cc 10 jours.	

POUDRE A PATE  
**COOK'S FRIEND**  
Le Nec Plus Ultra de la Qualité

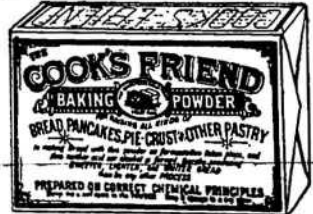

TOUS LES EPICIERIS DE GROS  
Vendent de la **COOK'S FRIEND**  
La Seule Veritable...

Amène la clientèle....  
...et la maintient.

FABRIQUEE PAR W. D. M LAREN, MONTREAL

Demandez... le nouveau tabac **GASINO** POUR FUMER OU POUR CHIQUER  
UN SIMPLE ESSAI VOUS PROUVERA QU'IL N'Y EN A PAS DE MEILLEUR AU MONDE. 5 CTS LE PAQUET  
MANUFACTURE PAR JOS. COTE, No 179 RUE ST-JOSEPH, QUEBEC.

PRIX COURANTS.—MONTREAL, 17 MARS 1898.

Key Brand.....	5 00	10 00
" poney.....	0 00	2 50
Melchers poney.....	0 00	2 50
" puenics 4 doz.....	0 00	8 00
" Honey Suckle.....	8 25	15 00
(cruchons verre)	0 00	10 00
Wynard Fockink.....	0 00	7 25
Bernard J Todm.....	0 00	7 85
Booth " " 5 caisses	0 00	7 80
Melrose Drover Old Tom..	0 00	7 00
Booth London Dry.....	0 00	7 75
Burnett " " " "	0 00	7 25
Melrose Drover Dry.....	0 00	7 00
Coate Plymouth.....	0 00	9 25

<b>Gins en futs.</b>		
De Kuyper, barriq. le gal.	0 00	3 00
" quarts	0 00	3 05
" octaves 1/2	0 00	3 10
" au gallon	0 00	3 20
Tous autres gins, 5c. de moins.		
F. O. B. Montréal, 30 jours net ou 1/2 10 jours.		
Booth's Old Tom, quarts,	0 00	3 45
" le gal.	0 00	3 50
" octaves	0 00	3 90
" au gal.	0 00	3 90
J. Hirsch Sons & Co. Old Tom.		
" extra	2 30	2 65
" No. 1	2 05	2 25
" No. 2	1 80	2 10

<b>Whisky Canadiens au gallon, au quart ou plus.</b>		
Gooderham & Worts 65 O. P.	4 50	4 50
Hiram Walker & Sons	4 50	4 49
J. P. Wiser & Son	4 49	4 49
J. E. Seagram	4 49	4 49
H. Corby	4 49	4 05
Gooderham & Worts 50 O. P.	4 05	4 05
Hiram Walker & Sons	4 05	4 04
J. P. Wiser & Son	4 04	4 04
J. E. Seagram	4 04	4 04
H. Corby	4 04	2 20
Rye Gooderham & Worts	2 20	2 20
" Hiram Walker & Sons	2 20	2 19
" J. P. Wiser & Son	2 19	2 19
" J. E. Seagram	2 19	2 19
" H. Corby	2 19	2 90
Imperial Walker & Sons	2 90	3 60
Canadian Club Walker & Sons	3 60	
Pour quantité moindre qu'un quart d'origine:		
65 O. P.	le gall.	4 80
50 O. P.	"	4 15
Rye	"	2 30
Imperial	"	3 10
Canadian Club	"	3 80
F. O. B. Montréal, 30 jours net ou 1 oto 10 jours.		

<b>Rye Canadien à la caisse.</b>		
Walker's Impérial.....	quarts	7 50
" " " " " "	16 flasks	8 00
" " " " " "	32 " "	8 50
Walker's Canadian Club.....	quarts	9 00
" " " " " "	16 flasks	9 50
" " " " " "	32 " "	10 00
En quantité de 5 c. et plus, 25 cents de moins par c.		
Gooderham & Worts 1891 1 à 4 c.		6 75
Seagram 1893.....	quarts	6 75
55-53.....	"	9 00
En quantité de 5 c. et plus, 25 cents de moins par c.		
Corby J. X. L.....		8 75
" 28 Flasks.....		11 50
" X. T. C.....		6 50
En quantité de 5 c. et plus, 25 cents de moins par c.		
F. O. B. Montréal, 30 jours net ou 1 oto 10 jours.		

<b>Apéritifs.</b>		
Angostura, caisse 2 doz.....	0 00	15 00
Orange Bernard.....	6 75	7 00
Vermouth Nolly Prat.....	0 00	6 75
" Italien.....	6 75	7 00
<b>Bénédictine</b>		
Litres, 12 à la caisse.....	0 00	19 00
1/2 litres, 24 à la caisse.....	0 00	20 00

<b>Liqueurs Frederic Mugnier, D jon, France.</b>		
Crème de Menthe verte.....	0 00	11 00
" blanche.....	0 00	11 00
Curaçao triple sec cru.....	0 00	12 25
" bott.....	0 00	12 25
Bignone (Cherry B'dy).....	0 00	11 00
Cacao 'Hara à la Vanill.....	0 00	12 25
Maraquin.....	0 00	13 25
Kirsch * * *.....	0 00	11 25
" * * *.....	0 00	13 25
Prunelle de Bourgogne.....	0 00	12 25
Crème de Framboise.....	0 00	12 25
Fine Bourgogne 12 lit.....	0 00	21 15
Eau de Vie de Marc.....	0 00	18 25
Crème de Cassis.....	0 00	11 25
Crème de Musigny.....	0 00	12 25
Apéritif Mugnier.....	0 00	10 25
Alcool de Menthe.....	0 00	6 15
Absinthe Ed. Pernod.....	0 00	14 50
<b>Stovers.</b>		
Lime Juice Cordial p. 2 dz.	0 00	4 70
" q. 1 " " "	0 00	4 20
Double Ref. lime j'ce 1 " "	0 00	3 95
Lime syrup bout. can 1 " "	0 00	4 20

<b>Mélasses.</b>		
Barbades tonne.....	Au gallo	0 28
" tiers et qt.....	0 30 1/2	
" demi quart.....	0 31 1/2	
" au char ton.....	0 27 1/2	
" " tiers.....	0 29	
" " 1/2 qt.....	0 30 1/2	
Porto Rico, tonne.....	0 28	
" " char.....	0 25	
" tiers et qt.....	0 30 1/2	
" au char.....	0 29 1/2	
<b>Montardes.</b>		
<b>Coleman ou Keen</b>		
Boîtes 1/4 lb.....	lb.	0 27 1/2 0 45
" 1/2 " " " "	"	0 25 0 42
" 1 " " " "	"	0 00 0 40
Jarres 1 " par jarre.....	"	0 00 0 25
" 4 " " " "	"	0 00 0 75
Durham " " " "	"	0 00 0 60

<b>Pâtes et denrées alimentaires.</b>		
Macaroni importé.....	lb.	0 09 0 10
Vermicelle " " " "	"	0 09 0 10
Lait concentré.....	dz.	0 00 1 90
Pois fendus, qt. 196 lbs.		3 40 3 50
<b>Poissons.</b>		
Harengs Shore.....	brl.	0 00 4 25
" " " " " "	"	0 00 2 50
" Labrador " " " "	"	0 00 4 50
" " " " " "	"	0 00 0 00
" Cap Breton " " " "	"	0 00 4 25
" " " " " "	"	0 00 2 35
Morue sèche.....	ewt.	0 00 4 00
" verte No 1 qt.....	lb.	0 02 0 00
" No 1 large qt.....	"	0 02 1/4 0 00
" No 1 draft.....	"	0 00 0 00
" désossée.....	"	0 00 0 06
Poisson bl. lac Sup.....	brl.	0 00 0 00
Truite des lacs.....	"	4 25 0 00
Saumon C. A.....	"	0 00 6 50
" " " " " "	"	0 00 12 00
Saumon Labrador.....	"	0 00 8 00
" " " " " "	"	0 00 15 00
Anguille.....	lb.	0 00 0 00

<b>Poudre à Pâte</b>		
<b>Cook's Friend.</b>		
No 1, 4 doz. au se 1/2 bte. la doz.		\$2 40
" 2, 6 " " " " "		0 80
" 3, 4 " " " " "		0 45
" 10, 4 " " " " "		2 10
" 12, 6 " " " " "		0 70
<b>Produits de la ferme.</b>		
(Prix payés par les épiciers.)		
<b>Beurre.</b>		
Townships frais.....	lb.	0 17 0 19
En rouleaux.....	"	0 17 0 18
Crèmerie sept.....	"	0 19 0 20
do Oct.....	"	0 20 1/2 0 21
<b>Fromage.</b>		
De l'Ouest.....	lb.	0 08 1/2 0 09
De Québec.....	"	0 08 1/2 0 09
<b>Œufs.</b>		
Frais pondus, choix.....	dz.	0 14 0 14 1/2
Mirés.....	"	0 00 0 00
Œufs chauffés, Montréal.....	"	0 00 0 00
" " " " " Ontario.....	"	0 00 0 00

<b>Sirop et sucre d'érable.</b>		
Sirop d'érable en qrts.....	lb.	0 04 1/2 0 05
" en canistre.....	"	0 55 0 60
Sucre d'érable pts pains lb.		0 04 0 05
" gros.....	"	0 03 1/2 0 04
<b>Miel et cire.</b>		
Miel rouge coulé.....	lb.	0 05 0 06
" blanc.....	"	0 00 0 07
" en gateaux.....	"	0 10 0 12
Cire vierge.....	"	0 25 0 26

<b>Produits Pharmaceutiques.</b>		
Sirop d'Anis Gauvin.....	la 1oz.	1 75
" " " " " " par 2 " "	"	1 50
" " " " " " prix net grosse	"	15 00
Graines de lin.....	lb.	0 00 0 03
" moulue.....	"	0 00 0 04
<b>Spécialités de Picault &amp; Contant.</b>		
Elixir Pulmon. Balsam.	Doz.	1 75 18 00
Biscuit Purgat. Parisien.		1 20 12 00
Pastille à vers.....		1 50 15 00
Poudre de condition 1/4 lb.		0 80 7 20
" " " " " 1/2 lb.		1 25 13 00
" " " " " 1 lb.		1 80 18 00
Huile foie de morue, 8 oz.		0 00 18 00
" " " " " 6 oz.		0 00 15 00
Emulsion foie de morue.		0 00 4 00
Huile végétinale.....		0 00 1 50
Essence d'épinette.....		0 00 0 80
<b>Spécialité de Rod. Carrière;</b>		
Gomme Mal de dents, Dr Adam, dz.		0 70
" " " " " " gr.		8 25

<b>Régilisse.</b>		
<b>Young &amp; Smylie.</b>		
Y. & S. en bâtons (sticks):		
Bte de 5 lbs, bois on papier, lb.		0 40
" Fantaisie " (35 ou 50 bâtons) bt.		1 25
" Ringed " boîte de 5 lbs. (can.) lb.		0 40
" Acmé " Pellets, boîte de 5 lbs. (can.).....	bte.	2 00
" Acmé " Pellets, boîte fantaisie (30 moro. à la boîte).....	bte.	1 00
" Acmé " Pellets, boîte fantaisie papier, (40 moro.).....	bte.	1 25
Régilise au goudron et gaudres de Tolu, bte de 5 lbs. (can.).....	bte.	2 00
Pastilles de régilisse, jarre en verre.....		1 75
Pastilles de régilisse, boîte de 5 lbs. (can.).....		1 50
" Purity " régilisse, 200 bâtons.....		1 45
" " " " 100 " " " "		0 72 1/2
Régilisse Flexible, bte de 100 morceaux.....		0 70
Navy plugs.....		0 70
Tripple Tunnel Tubes.....		0 70
Mint puff straps.....		0 70

<b>Riz.</b>		
Sac. 1/2 Sac. Pch. 1/2 Pch.		
B. 1 @ 4 sacs 3 50 3 55 3 60 3 65		
5 @ 9 " 3 45 3 50 3 55 3 60		
10 et plus " 3 40 3 45 3 50 3 55		
<b>Riz " Crystal."</b>		
En sacs de 25 lbs.....	lo sac.	1 35
" " 50 " " " "	"	2 60
" " 250 " " " "	"	4 50
" imported 250 lbs " " "	"	5 50
Riz Patna Imp., sacs 224 lbs. lb.		4 3/4 05
<b>Salaisons, Saindoux, etc.</b>		
Lard Can. Sh't Cut Mess qt.		17 00 18 00
" " S. C. Clear.....		00 00 16 00
" " S. C. de l'Ouest.....		00 00 17 00
Jambons.....	lb.	0 11 1/2 00 12 1/2
Lard fumé.....	"	0 00 00 13
<b>Saindoux.</b>		
Pur de panne en seaux.....		1 75 1 95
Canistres de 10 lbs.....	lb.	0 09 0 10
" " 5 " " " " "	"	0 09 1/2 0 10 1/2
" " 3 " " " " "	"	0 09 1/4 0 10 1/4
Composé, en seaux.....		0 00 1 15
Canistres de 10 lbs.....	lb.	0 00 0 06
" " 5 " " " " "	"	0 00 0 06 1/2
" " 3 " " " " "	"	0 00 0 06 1/4
Fairbanks, en seaux.....		1 27 1/2 1 30
Cottolene en seaux.....	lb.	0 00 0 08 1/8

<b>Sapolio</b>		
En caisses de 1/4 @ 1/2 grosse, la gr.		11 30
<b>Sauces et Marinades.</b>		
Marinades Morton.....	dz.	2 30 2 70
" Crosse & Blackwell.....	"	0 00 3 25
" Suffolk, 20 oz.....	"	0 00 2 10
" " " 16 oz.....	"	0 00 1 80
Essence d'anchois.....	"	0 00 3 20
Sauce Worcester, 1/2 ch.		3 50 3 70
" " " chop.....		8 25 6 50
" " " Harvey.....		3 25 3 55
Catsup de tomates.....		1 00 4 00
" champignons.....		1 90 3 40
Sauce aux anchois.....		3 25 3 55
Sauce Chill.....		3 75 4 05

<b>Sel.</b>		
Sel fin, quart, 3 lbs.....		2 65 2 75
" " " 5 " " " "		2 55 2 65
" " " 7 " " " "		2 35 2 45
" " " 1/4 sac 5 lb.....		0 00 0 30
" " " sac 2 cwts.....		0 00 1 00
" gros, sac livré en ville		0 00 0 45
<b>Sirops.</b>		
Matchless.....	lb.	0 00 0 02
Amber, 1/2 qts.....	"	0 02 0 02 1/2
Diamond " " " " " "	"	0 02 1/2 0 02 3/4
Perfection " " " " " "	"	0 02 3/4 0 02 7/8
Sirop Redpath, tins 2 lbs.		0 00 0 06
" " " " " 8 " " "		0 32 0 34
Perfection, s. 25 lbs. seau.		0 95 1 00
Honey, seau 28 " " "		0 00 0 85

<b>Sucres.</b>		
(Prix à la livre.)		
Jaunes bruts.....	sac	0 00 0 03 3/8
" " Boucaut.....	"	0 00 0 00
Jaunes raffinés.....	"	0 03 3/8 0 04
Extra ground.....	qts.	0 00 0 05 1/4
" " " " " " bte.	"	0 00 0 05 1/2
Cut loaf.....	qts.	0 00 0 05 3/4
" " " " " " bte.	"	0 00 0 05 3/8
" " " " " " 1/2 " "	"	0 00 0 07 1/4
Powdered.....	qts.	0 00 0 05
" " " " " " bte.	"	0 00 0 05 1/4

Extra granulé.....	qts.	0 00 0 04 1/2
" " " " " " "	"	0 00 0 04 1/2
Super granulé allem.....	qts.	0 00 0 04 1/2
" " " " " " "	"	0 00 0 04

<b>Tabacs Canadiens.</b>		
<b>Spécialités de Joseph Côté, Québec.</b>		
<b>Tabac en feuilles.</b>		
XXX Nouvelle récolte.....		0 13
B. B. No. 1 balles de 50 lbs. 1893.....		0 18
Grand Havane " " " " "		0 18
Rouge extra " " " " "		0 20
Petit Havane " " " " "		0 23
Parfum d'Italie 50 à 100 lbs 1 an.		0 35
XXXX Nouvelle récolte.....		0 15

<b>Tabacs coupés.</b>		
Rouge, "St-Louis", à chiquer ou fumer.		
" " 1 1/10 lb. btes 4 lbs.....		0 40
" " " " " 10 lbs.....		0 40
Casino " " " " 5 et 10 lb. " "		0 32
Théo 1 1/8 " " " " " "		0 24
Petit Havane " " " " " "		0 35
Quenel 1/2 lb. " " " " 5 lbs.....		0 60
" " " " " " 10 lbs.....		0 60
Vendome Virginia cut Plug 1/2 bte la livre.....		1 15

<b>Cigars.</b>		
El Rama.....	1 1/20—le 1000	40 00
St-Louis.....		33 00
Our Leaders.....		28 00
Docteur Faust.....		28 00
Golden Flowers.....		23 00
Horse Show.....		20 00
Twin Sister.....		18 00
Beauties.....		18 00
Enchanteress.....		18 00
My Best.....		25 00

<b>Tabacs.</b>		
<b>American Tobacco Co. of Canada.</b>		
Old Chum 1 1/8.....	lb.	0 88
Seal of N. Carol. 1 1/8 & 1 1/10.....	"	0 80
" " " 1 1/8 blagues.....	"	1 00
Old Gold, 1/4 & 1 1/10.....	"	0 80
Old Virginia, 1 1/2 & 1 1/8.....	"	0 52
" " " lb. boites.....	"	0 58
" " " 1/2 lb. " "	"	0 58
Puritan Cut Plug 1 1/10.....	"	0 75
" " " 1/2 lb. bo tes " "	"	0 75
" " " " " " " "	"	0 69
Miranda 1 1/8.....	"	0 65
Rit. Smoking Mix. 1 1/8.....	"	0 70
" " " 1/4 lb. boites.....	"	0 85
Rit. Navy Cut.....	"	0 80
Unique 1 1/2.....	"	0 52
" " " lb. paquets.....	"	0 48
" " " 1/2 lb. " "	"	0 48
O. K. 1 1/2.....	"	0 50
Hd. cut Virginia, 1/4 lb. boites		0 80
Lord Stanley 1/2 & 1/4.....	"	1 00</

Japon. Calasses, Finest May... 0 35 0 38 1/2 Calasses fin à choix... 0 25 0 32 " moyen à bon... 0 17 0 24 " commun... 0 13 0 16 " Nagasak. Pekoe... 0 16 0 22 " Oolong... 0 14 0 15 " P. à can. 0 18 0 19 " Pousière 0 08 0 11 " SALADA " OYOLON Gros Détail Etiquette Brune, 1s et 1/2s 0 20 0 25 " Verte, 1s et 1/2s 0 22 0 30 " Bleue, 1s, 1/2s, 1/4s 0 30 0 40 " Rouge, 1s et 1/2s 0 36 0 50 " Or, 1/2s 0 44 0 60 Conditions, 30 jours: Vinaigres. De Manuf. de St-Hyacinthe. Vinaigre Pur-triple... gal. imp. 0 37 " St-Hy. Bord. No. 1 " 0 35 " Ext. Crystal... " 0 33 " Carte Dorée... " 0 27 " Proof... " 0 40 " Special A.S.D... " 0 17 " Clôre Clarifié V S O P \*\*\* " 0 30 " " V S O \*\* " 0 25 Vins. E. Girardot & Cie., Sandwich Ont. (Prix F. O. B. Windsor.) Gal. Douz. Claret de table (nouv. vend.) 0 55 0 00 " (2 ans) 0 65 0 00 " (3 ans) 0 80 0 00 " (vieux) 0 00 3 50 Mâcon (type Bourgogne) 0 00 4 00 Médoc (type Bordeaux) 0 00 4 00 Sauterne Concord (vin de messe) 0 80 0 00 Sauterne Catawba & Delaware (vin de messe) 1 25 0 00 Sauterne Concord vieux 0 00 3 00 Grave Delaware " 0 00 4 00 Moselle (type Hock) 0 00 5 00 Chablis (meilleur Catawba) 0 00 5 00

Sherry (sec medium) 0 00 5 00 Port (Concord sucré) 0 80 0 00 " (supérieur) 1 00 0 00 Vieux Port (meilleure qualité) 0 00 5 00 Port Léger (type muscat) 0 00 5 00 Non Mousseux. Bordeaux ord. caisse 2 80 3 50 " " gal. 0 90 1 10 " Médoc... caisse 4 65 5 85 " St-Julien " 5 85 6 65 " Châteaux " 4 25 21 00 Bourgogne... gal. 7 00 20 00 " ordinaire... gal. 0 90 1 10 Sicile... 1 35 1 80 Sherry... caisse 4 50 11 00 " gal. 0 95 4 00 Porto... caisse 6 00 15 00 " Gordon & Cie. " 0 00 3 75 " " gal. 2 10 4 00 Moselle... caisse 15 00 21 00 Sauternes... " 5 65 6 85 Graves... " 5 50 6 50 Malaga, Gordon & Cie " 0 00 4 00 Claret L. Pinaud qts " 0 00 2 80 " Faure Frères... gal. 0 00 0 90 Robertson Bros Oporto " 1 50 10 00 " " Sherry. cs. 0 00 10 00 " " gal. 1 50 8 50 Mousseux. (Prix à la caisse.) Bourgogne Mousseux... 00 00 00 00 Moselle Mousseux... 12 50 18 50 Hock Mousseux... 12 50 14 00 Saumur, Tessier & Co... 13 00 14 50 " Nerea Raphael. 13 00 14 50 Champagnes. J. Mumm... 23 00 25 00 G. H. Mumm... 28 00 30 00 Arthur Roederer... 22 00 24 00 Yve Clicquot... 28 00 30 00 Eug. Cluquot... 24 00 00 00 Pommery... 28 00 30 00 Fréminet... 23 00 24 00 Louis Roederer... 28 00 30 00 Piper Heidsieck... 27 00 29 00 Perrier-Jouët... 28 00 30 00 E. Mercier & Cie., carte d'or 28 00 30 00 Vin des Princes... 22 00 23 00 Vin d'été... 16 00 17 00 E. Cazanove... 22 00 00 00

Tessier... 14 00 15 50 Imperial extra dry... 00 00 15 50 Vins toniques. Vin St-Michel... qrt. caisse 8 50 " " pts. 2 dz " 9 50 Vin Vial... dz. 12 50 Cuir et Peaux. Cuir à semelles. (Prix à la livre.) Spanish No 1, 18 lbs moy. 0 24 0 28 " No 1, 25 lbs et au-d. 0 00 0 24 " No 1, léger... 0 00 0 24 " No 2, " 0 23 0 24 " No 2, 18 lbs moy... 0 23 0 24 Zanzibar... 0 20 0 21 Slaughter sole No 1 steers. 0 27 0 29 " No 1 p. ord. 0 25 0 27 " No 2 " 0 24 0 25 " unlon crop No 1 0 28 0 30 " No 2 0 26 0 28 Cuir à harnais. (Prix à la livre.) Harnais fins à la main... 0 29 0 30 " No 2... 0 00 0 28 " fins à la roue... 0 29 0 30 " taureau... 0 00 0 27 Cuir à empeignes. (Prix à la livre.) Vache cirée mince... 0 35 0 45 " forte No 1... 0 35 0 40 Vache grain, pesante... 0 35 0 40 " écossaise... 0 38 0 40 Taure française... 0 85 0 95 " anglaise... 0 80 0 90 " canadienne, Lion... 0 70 0 75 Veau can. 25 à 30 lbs... 0 75 0 80 " 36 à 45... 0 80 0 85 " 45 et plus... 0 50 0 60 Vache fendue Ont H... 0 25 0 30 " " H. M... 0 25 0 30 " " Med... 0 25 0 30 " " junior... 0 20 0 20 " Qué. sen. h. a. m. 0 24 0 28 " Jun. m. à light. 0 18 0 22 Cuir vernis. Vache vernis... pied 0 16 0 18 Cuir verni "Enamel" " 0 15 0 17

Cuir fins. Monton mince... dz. 3 00 6 00 " épais... 10 00 0 00 Dongola glacé, ord... pied 0 14 0 25 Kid Chevette... 0 25 0 30 Chèvre des Indes glacée " 0 08 0 10 Kangourou " 0 35 0 50 Dongola dull... 0 20 0 30 Buff d'Ontario H... " 0 14 0 15 " H. M... " 0 13 0 14 " M... " 0 00 0 13 " L. M... " 0 00 0 13 " No 2... " 0 00 0 12 Buff de Québec H... " 0 13 0 15 " H. M... " 0 13 0 14 " M... " 0 00 0 13 " L. M... " 0 00 0 13 " No 2... " 0 00 0 12 Glove Grain Ontario... " 0 13 0 15 " Québec... " 0 13 0 14 Pebble " Ontario... " 0 14 0 15 " Québec... " 0 13 0 14 Cuir à bourrures. Cuir à bourrure No 1... 0 00 0 20 " No 2... 0 00 0 18 Cuir fini français... 0 00 0 20 " russe... 0 20 0 25 Peaux. (Prix payés aux bouchers.) Peaux vertes, 100 lbs, No 1 0 00 9 50 " " No 2 0 00 8 50 " " No 3 0 00 7 50 Veau No 1... lb. 0 00 0 09 " No 2... " 0 00 0 07 " de la campagne... " 0 00 0 00 Agneaux tondu, pièce 0 00 0 00 " en laine " 0 00 0 00 Moutons... 0 90 1 00 Chevaux... No 1... 0 00 3 00 " No 2... 2 25 2 50 (Pour peaux assorties et inspectées.) Laines. Toison du Canada... lb. 0 00 0 00 Arrachée, non assortie... 0 21 0 22 A. extra supérieure... 0 23 0 24 B. supérieure... 0 21 0 22 Noire, extra... 0 20 0 22 Noire... 0 00 0 17 Cap de B. E. en suint... 0 14 0 18 Australie, lavée... 0 00 0 00 Buenos Ayres, lavée... 0 30 0 33 Natal, en suint... 0 15 0 16

Fers et Métaux. FERRONNERIE ET QUINCAILLERIE Fers à cheval. Ordinaires... baril 3 25 3 50 En acier... 4 25 5 00 " Fer à repasser... lb 0 03 1/4 0 03 1/2 " Fiches": Coupées toutes dimensions... 100 lb 1 95 2 95 Pressées 1/2 p. Esc. 45 p.c. 4 75 0 00 " 5-16 " 4 50 0 00 " " 4 25 0 00 " 7-16 & 1/2 " 3 90 0 00 Fil de fer Poli et brûlé. No 9 à 9, Esc. 40 p.c., 100 lbs 2 60 " 10 " 2 70 " 11 " 2 80 " 12 " 3 00 " 13 " 3 20 " 13 " 3 40 Galvanisé Nos 0 à 9, Esc. 37 1/2 p.c. " 10 " 3 30 " 11 " 3 40 " 12 " 3 50 " 12 " 3 50 Brûlé; p. tuyau... 100 lbs 5 00 6 00 (Pour la Province de Québec.) Barbelé p. clôtures, 100 lb. 2 25 0 00 Crampes... 2 25 0 00 (15c. de moins pour Ontario.) Fil de laiton à collets... lb. 0 30 0 35 Fonte Malléable... " 0 09 0 10 Enclumes... " 0 11 0 11 1/2 Charnières. T. et "Strap"... lb. 0 04 1/2 0 05 Strap et Gonds filetés... 0 03 0 03 1/2 CLOUS, ETC. Clous coupés à chaud. (Pour le commerce 10c. de moins par quart.) De 4 1/2 à 6 pcs... 100 lbs. 1 85 3 1/2 à 4 " " 1 90 3 à 3 1/2 " " 1 95 2 1/2 à 2 3/4 " " 2 00 2 à 2 1/2 " " 2 15 1 1/2 à 1 3/4 " " 2 25 1 1/4 " " 2 50 1 " " 2 85 Clous coupés à froid. De 1 1/4 à 1 3/4 pcs... 100 lbs. 2 35 1 1/4 " " Clous à finir. 1 pouce... 100 lbs. 3 35

Clous à quarts. 7/8 pouce... 100 lbs. 3 10 1 1/2 " 2 85 Clous à river. 1 pouce... 100 lbs. 3 35 1 1/4 " 3 05 1 1/2 à 1 3/4 " 2 80 2 à 2 1/4 " 2 55 2 1/2 à 2 3/4 " 2 50 3 à 3 1/2 " 2 45 Clous d'acier, 10c. en sus. " galvanisés 1 pouce... 100 lbs. 6 00 " à ardoise, 1 pouce... 3 35 Clous à cheval. No 7... 100 lbs. 24 00 No 8... 23 00 No 9 et 10... 22 00 Escompte 50 p. c. Boîtes de 1 lb., 1/2 c. net extra. Clous de broche. 1 pouce, No 16, prix net, 100 lbs 2 90 1 1/4 " No 15 " 2 55 1 1/2 " No 14 " 2 30 1 3/4 " No 13 " 2 30 2 1/4 " No 12 " 2 20 2 1/2 " No 11 " 2 05 3 pouces, " 2 00 3 1/2 et 4 " 1 95 5 et 6 pouces " 1 90 Limes, râpes et tiers-points. 1re qualité, escompte... 60 et 10 p.c. 2ms 70 p.c. Mèches de carrière, esc. 60 p.c. Târrières, escompte... 80 p.c. " Vis à bois", fer, tête plate 87 1/2 et 10 esc. " " ronde 80 " " " cuivre, tête plate, 82 1/2 " " " ronde, 75 " Boulons à bandage... 70 p.c. " à lisses... 75 p.c. " à voiture 3/16, 1/2, 5/16 pc 70 p.c. " " 3/8, 7/16 x 1/2 pc. 80 et 10 p.c. Métaux. Cuivres. Lingots... lb. 0 13 0 13 1/2 En feuilles... 0 16 0 20

Etain. Lingots... lb. 0 16 0 17 Barres... 0 17 0 18 Plomb. Saumons... lb. 0 03 3/4 0 04 Barres... 0 04 1/2 0 04 3/4 Feuilles... 0 04 3/4 0 05 De chasse... 0 05 1/2 0 08 Tuyau... 100 lbs. 5 10 5 25 Zinc. Lingots, Spelter... lb. 0 04 1/2 0 05 Feuilles, No 8... 0 05 1/2 0 05 3/4 Acier. A ressort... 100 lbs. 2 50 3 00 A lisse... 1 85 2 00 Américain... 5 00 6 00 A bandage... 1 80 2 00 A pince... 2 10 2 25 Fondu... lb. 0 10 0 11 Poule, ordinaire... 0 00 0 07 De mécanicien... 0 02 1/2 0 03 Fontes. Siemens... tonne. 17 50 18 00 Coltness... 0 00 0 00 Calder... 0 00 0 00 Langloan... 0 00 0 00 Summerlee... 20 50 21 50 Eglington... 18 00 19 00 Gergarnock... 0 00 0 00 Carnbroe... 19 00 19 50 Ferrona No 1... 17 50 18 00 Des Trois-Rivières au charb. de bois... 26 50 28 00 Fer en barres. Canadien... 100 lbs 0 00 1 50 Anglais... 2 10 2 25 Affiné... 2 25 2 50 De Suède... 3 00 3 10 De Norvège... 0 00 3 25 Lowmoor... 5 00 5 50 Fer en verge... 0 09 0 10 Feuillard. A cercler... 100 lbs 2 15 2 25 Double... 1 80 1 90 Tôles. Notre, No 10 à 20, 100 lbs 0 00 2 00 " 22 à 24, " 0 00 2 10 " 26, " 0 00 2 15 " 28, " 0 00 2 25

Galvanisée Morewood... 0 05 1/2 0 06 " Queen's Head... 0 04 1/2 0 05 Etamée, No 24, 72x30 Qu. Head... 0 06 " No 26, " " 0 07 " No 28, 84x36, 100 lbs... 7 00 Russie, Nos 8, 9 et 10, lb... 0 10 1/4 Canada, boîte... 2 15 2 20 Ferblanc. Coke I. C., boîte... 3 00 Charbon de bois, I C., boîte... 3 25 " IX, " 4 50 Pour chaque X additionnel extra... 1 00 Charbon de bois, D.C... 0 00 " I C Bradley 5 50 5 75 Ferblanc terne... 6 25 6 50 Matériaux de construction. PEINTURES. 100 lbs. Blanc de plomb pur... 5 37 1/2 6 25 " " No 1... 4 87 1/2 5 00 " " " 4 37 1/2 4 50 " " " 4 12 1/2 4 25 " " sec... 5 37 1/2 5 75 Rouge de Paris, Red Lead. 4 25 5 00 " Venise, anglais. 1 50 2 00 Ocre jaune... 1 50 2 00 " rouge... 1 50 2 00 Blanc de Céruse... 0 45 0 60 Peintures préparées... gal. 1 00 1 20 Hippie de la cruce (net cash) 0 00 0 47 " " bouillie " 0 00 0 50 Ess. de Térébenthine " 0 00 0 56 Mastic... 2 00 2 50 Papier feutre... rouleau. 0 35 0 40 Papier godronné " 0 45 0 50 VERRES A VITRES. United 14 @ 25... 50 pds. 1 40 " 26 40... 1 50 " 41 50 100 pds. 3 10 " 51 60 " 3 35 " 61 70 " 3 50 " 71 80 " 4 00 " 81 85 " 4 50 " 86 90 " 6 30 " 91 95 " .....

## La Construction

### PERMIS DE CONSTRUIRE A MONTRÉAL

Coin des rues Marie et Chambord, une bâtisse formant un magasin et deux logements, 26 x 40, à 2 étages en bois et brique, couverture en gravois, coût probable \$1,500. Propriétaire J. M. Guérin.

Ave Plymouth Grove, deux bâtisses formant 6 logements, 24 de front 25 en arrière x 35 à 3 étages en pierre et brique, couverture en gravois; coût probable \$3,500 chacune. Propriétaire J. Brosseau.

Rue St Jacques, No 182, une bâtisse formant un magasin, 32 x 100, à 6 étages en marbre et brique, couverture en tôle galvanisée; coût probable \$20,000. Propriétaire S. Carsley, architecte A. F. Dunlop.

Rue Lagachetière près de la rue St-Denis, une bâtisse formant 3 logements, 25 x 42 à 3 étages en pierre et brique, couverture en gravois; coût probable \$6,000. Propriétaire J. E. Léonard, architecte Jos Sawyer, maçons Labelle & Payette, charpente Labelle & Payette.

Avenue du Parc près de la rue Prince Arthur, une bâtisse formant trois logements, 26 x 43, à 3 étages en pierre, couverture en gravois; coût probable \$5,500. Propriétaire D. Rivet, architecte Jos Sawyer, maçons Labelle & Payette, charpente A. Mongeau.

Rue Stanley, près de la rue Sherbrooke, deux bâtisses formant 6 logements, 43 x 40 avec une allonge de 24 x 13 à 4 étages en pierre, couverture en gravois, coût probable \$8,000 chacune. Propriétaire Dame A. Duperrault, architectes Gamelin & Huot, maçon Duchrocher & Frère, charpente J. E. Bail.

### VENTES PAR LE SHÉRIF.

Du 22 au 29 mars 1898.

#### DISTRICT DE MONTREAL

Tapley & Daling vs D. McInnes

Montréal—La partie sud-ouest 86-20 du quartier St-Antoine situé rue Dominion avec bâtisses.

Vente le 24 mars, à 2 h. p. m., au bureau du shérif.

J. Fred Renaud vs Dame Emelie Meunier dit Lagassé.

Montréal — Le lot 1567-2 du quartier St Antoine situé coin des rues Mackay et Ave Kinkora avec bâtisses.

Vente le 24 mars à 10 h. a. m. au bureau du shérif.

Gustave Lamothe & al vs J. B. L. Pré-court.

Montréal—Le lot 1223-12 du quartier Ste Marie, situé avenue DeLorimier avec bâtisses.

Vente le 24 mars, à 11 h. a. m. au bureau du shérif.

Napoléon St Amour vs Antoine Daoust.

Ste Marthe et Coteau du Lac — 10 Le lot 25 et la partie du lot 24, avec bâtisses situés à Ste Marthe.

20 Une terre désignée sous le No 312, contenant 75 arpents, avec bâtisses.

Vente le 25 mars, à 10 h. a. m., à la porte de l'église Ste Marthe pour les lots de cette paroisse, et le même jour, à 3 h. p. m., à la porte de l'église de St Ignace du Coteau du Lac pour le lot de cette paroisse.

The Birbick Investment Security and Saving Co vs John Richards.

Montreal Junction — Le lot 140-74, situé avenue Gazette, avec bâtisses.

Vente le 25 mars, à 11 h. a. m., au bureau du shérif à Montréal.

Alexander Walker vs Damase Baignet.

St Henri de Montréal — Les parties des lots 385-24 et 25, situés rue St Jacques, avec bâtisses.

Vente le 25 mars à 10 h. a. m. au bureau du shérif à Montréal.

Garand, Terroux & Cie vs A. L. Doré.

St Pierre aux Liens — Le lot 126-18, situé chemin "Upper Lachine Road," avec bâtisses, à distraire une partie.

Vente le 24 mars, à 3 h. p. m., au bureau du shérif à Montréal.

#### DISTRICT DE BEAUHARNOIS

James Elliot vs Peter Oaver's

St Michel d'Ormston. — Une terre située dans la 3e concession désignée sous le No 207 contenant 100 arpents avec bâtisses.

Vente le 28 mars à 11 h. a. m., à la porte de l'église paroissiale.

#### DISTRICT DE JOLIETTE

In re C. E. McConville failli

St Jean de Matha — Un terrain contenant 32,500 pieds et désigné comme étant parties des lots 243 et 244 avec bâtisses.

Vente le 28 mars à 10 h. a. m. à la porte de l'église paroissiale.

#### DISTRICT DE KAMOURASKA

Hon. T. P. Pelletier vs Horace Bélanger

Trois-Pistoles—Une terre située au 3e rang et désignée sous le No 579, avec bâtisses.

Vente le 24 mars à 10 h. a. m., à la porte de l'église paroissiale.

The Massey Harris Co vs Olivier Jean.

Ste Françoise—Les lots 54 et 55, avec bâtisses.

Vente le 24 mars à midi, à la porte de l'église paroissiale.

Ernest Dickner et al vs Paul Pelletier et al

St Epiphane — Une terre située au 4e rang et désignée sous le No 23a, avec bâtisses.

Vente le 22 mars, à 10 h. a. m., à la porte de l'église paroissiale.

#### DISTRICT DE QUÉBEC

J. B. Bolduc vs vve Siméon Huot

L'Ange Gardien — Les lots 91 et 336 avec bâtisses.

Vente le 28 mars à 11 h. a. m., à la porte de l'église paroissiale.

Dame Trefflé Dumas vs Jean Allaire

Québec—Le lot 2098-152 de St Sauveur situé au lieu appelé St Maloville avec bâtisses.

Vente le 25 mars, à 10 h. a. m., au bureau du shérif.

Vve Isaïe Dion & al vs Dame Vve Jules Castonguay

St Edouard de Lotbinière— Le lot 15 étant une terre.

Vente le 25 mars, à 10 h. a. m., à la porte de l'église paroissiale.

La Banque Nationale vs Joseph Rousseau et Pierre Légaré.

Québec—Le lot 933 de St Sauveur situé rue Bayard avec bâtisses.

Vente le 28 mars, à 10 h. a. m., au bureau du shérif.

#### DISTRICT DE RIMOU-KI

Pierre Gagnon vs Charles St Pierre

St Moïse — Tous les droits sur les lots 3 et 10 du 12e rang de Cabot, avec bâtisses.

Vente le 25 mars à 10 h. a. m. à la porte de l'église paroissiale.

Pierre Gagnon vs Ephrem Harvey et al.

St Moïse—Une terre désignée sous les Nos 70 et 71, contenant 180 acres.

Vente le 25 mars, à 11 h. 30 m a m, à la porte de l'église paroissiale.

Pierre Gagnon vs Michel Fortin.

Ste Angèle de Méridi— Le lot 10, avec bâtisses.

Vente le 24 mars, à 10 h. a. m., à la porte de l'église paroissiale.

Pierre Gagnon vs François Harvey.

St Moïse—Une terre désignée sous le No 54, contenant 99 acres, avec bâtisses.

Vente le 25 mars, à 11 h. a. m., à la porte de l'église paroissiale.

Pierre Gagnon vs Emile St Pierre

St Moïse—Tous les droits sur le lot 9 contenant 100 acres avec bâtisses.

Vente le 25 mars, à 10 h. 30 m. a. m., à la porte de l'église paroissiale.

#### DISTRICT DE ST. FRANÇOIS

Moses Blount vs Isaac B. Salls

Stantead Plain — Les  $\frac{1}{2}$  du lot 5 contenant 125 acres et partie du lot 6 du 4e rang contenant 90 acres avec bâtisses.

Vente le 22 mars, à 10 h. a. m., à la porte de l'église du Sacré Cœur.

#### DISTRICT DES TROIS-RIVIERES

George Caron vs Hector Gélinas

St Léon—Les parties des lots 58 et 62 avec bâtisses.

Vente le 22 mars, à 10 h. a. m., à la porte de l'église paroissiale.

Une intéressante prophétie: D'après un journal de New-York, aussitôt terminée l'installation de nouvelles raffineries construites par les Arbuckle, on peut s'attendre à une guerre sur les prix des sucres.

Les Havemeyer ayant supprimé les profits sur le commerce des cafés en créant la Woolson Spice Co., les Arbuckles sont prêts maintenant à appliquer la peine du talion à leurs adversaires en s'attaquant aux Havemeyer sur le terrain du sucre.

En deux ans, le prix du café a été réduit de 15 $\frac{1}{2}$ c à 8 $\frac{1}{2}$ c la livre, et les profits réalisés dans le passé de 100 à 150 pour cent ont été réduits à zéro!

Cela signifie pour les Arbuckle une perte d'environ \$525,000 par année.

## SABLE DE CHATEAUGUAY

Montreal Sand & Gravel Co., 270 rue Ottawa, Montréal.

La Compagnie la plus forte et la mieux outillée du Dominion; a toujours en mains un fort assortiment de Sables et Gravois; La Compagnie garantit la qualité et la quantité livrée. ....On sollicite des commandes.

Téléphone Bell 8586.

## Ventes enregistrées de Montréal.

Pendant la semaine terminée le 12 mars 1895

### MONTREAL EST QUARTIER ST-JACQUES.

Rue Montcalm. Lot 1149 avec maison en brique, terrain 21.4 x 61.9, supr 1820. Jean-Baptiste Drapeau à Cléophas St Aubin; \$825 [45655].

Rue Montcalm, Nos 119 et 121. Lot pt 360 avec maison en bois, terrain 40.6 x irr, supr 3328. Ferdinand Chapleau à Elzéar Morel dit Ladurantaye; \$1150 [45672].

Rue Amherst, No 738. Lot 1211-43, terrain 26 x 110, supr 2860. Gaspard Déserrés à George Meunier; \$1950 [45680].

Rue Berri, No 146. Lot 430-6. avec maison en pierre, terrain 25 x 95. Richard Bolton à James Bailey; \$4800 et autres considérations [45687].

### QUARTIER ST-LAURENT

Rue Lagachetière, Nos 633 et 635. Lot pt 567, avec maison en pierre et brique, terrain 40 x irr, supr 2850. Jacob Henry Joseph à Henry Joseph; \$6000 [45681].

Rue Lagachetière, Nos 333 et 335. Lot pt 567, avec maison en pierre et brique, terrain 40 x irr, supr 2850. Henry Joseph à Annie Hall, épouse de Frederick William Chayer; \$6000 [45682].

Rue Hutchison, No 144. Lot pt 44-158 avec maison en pierre et brique, terrain 24.6 x 82. Joséphine Taschereau, épouse de Eberhard Hecket à William C, McLeish; \$7200 [45670].

Ave des Pins. Lots 28 à 32, avec maison en pierre et brique, terrain irr, supr 19440 L'École de Médecine et de Chirurgie de Montréal aux Religieuses Sœurs Hospitalières de St Joseph de l'Hôtel-Dieu; \$15199 87 (Dation en paiement) [45671].

Rue Sherbrooke, No 602. Lot pt 188-30 avec maison en pierre et brique, terrain 25 x 110.2 d'un côté 117 3 de l'autre, supr 2837. Placide Deslauriers à La succession Arthur Dubuc; \$14.500 [45683].

Rue Mance. Lot 170j avec maison en pierre et brique, terrain 25 x 137.7 d'un côté et 137 6 de l'autre, supr 3438. Charles Austin Barnard à Edward Melbourne Roberts; \$7000 [45686].

### QUARTIER ST-LOUIS

Rue St Dominique, No 440. Lot pt 988 avec maison en brique, terrain 20 d'un côté, 19.10 de l'autre x 64, supr 1290. William Barker à Sarah Annie Denenberg; \$2150 [45667].

Ave de l'Hôtel de Ville, No 504. Lot j N. O. 760 avec maison en brique et pierre, terrain 60 x 91. La succession Arthur Dubuc à Placide Deslauriers; \$4,000 [45682].

Rue St Hypolite, Nos 192 à 198. Lots 1049-31 à 34 avec maison en brique, terrain 81 x 67.1. La succession Margaret Jane Rintoul à Andrew Walker; \$6150 [45684].

Rue Sanguinet, No 36. Lot 141 avec maison en pierre et brique, terrain 28 x 102 6. Cléophas Charlebois à Stanislas Rochon; \$3700 [45693].

### QUARTIER STE-MARIE

Rues Poupart, Nos 48 à 70 et St Alexis, Nos 2 à 12. Lots 1390 et 1391 avec maison en brique, terrains 59 x 60 pour l'un et 53 3 x 96 pour l'autre. Les Légataires fiduciaires de feu Damase Larivière à Philias Larivière; \$12500 [45659].

### ARCHITECTES ETC.

V. LACOMBE, 897, Ste-Catherine

GAMELIN & HUOT, 58 St-Jacques

## L. Z. GAUTHIER

Ci-devant de la société Roy & Gauthier

Tel. Bell 2287 ...Architecte et Evalueur

180, St-Jacques. Bâtisse Banque d'Epargne, Élévateur, 3me étage. Chambre 7

Albt Mesnard. TEL. BELL 2452. Théo. Daoust.

## Mesnard & Daoust

ARCHITECTES MEMBRES A.A.P.Q.

103, RUE ST FRANÇOIS XAVIER, MONTRÉAL  
Bâtisse du Séminaire

## L. R. MONTBRIAND

ARCHITECTE et MESUREUR

280 — RUE ST. ANDRÉ — 280

MONTRÉAL.

## J. B. RESTHER & FILS

ARCHITECTES,

Chambre 13 | Bâtisse "Impérial"

107 rue ST-JACQUES, - Montréal

Téléphone 1800.

## J. EMILE VANIER,

Ingénieur Civil et Archi este

(ANCIEN ELEVE DE L'ECOLE POLYTECHNIQUE)

107, RUE ST-JACQUES, MONTRÉAL

Construction Civiles et Religieuses, Aqueducs, Egouts, pavages, etc. .... 20 ANNEES DE PRATIQUE.

### SABLE ET BRIQUES.

## J. A. ROBILLARD & CIE

MARCHANDS DE BRIQUE et SABLE DE GREVE

COIN NAPOLEON ET CANAL LACHINE

Tel. Marchands 1211. STE-CUNEGONDE

## CAPITAINE TELLIER & CIE

— MARCHANDS DE —

SABLE DE CHATEAUGUAY

Et SABLE DE RIVIERE

BASSIN No. 1 au CANAL

RÉSIDENCE: - 81 RUE McCORD

### PLATRE ET MARBRE

## VICTOR BOHEMIER

TEL. MARCH. 568

Manufacturier d'Ornements en Plâtre  
No 168, RUE STE-ELISABETH

Propriétaire de Carrières de Granit Rouge, Rose et Gris.  
Bureau et Atelier: - - - COTE-DES-NEIGES, MONTRÉAL

### J. BRUNET

Manufacturier et Importateur de MONUMENTS EN MARBRE  
ET GRANIT OUVRAGES DE BATISSES en gros et en détail,  
Estimations données sur application. Téléphone Bell 4666.  
connection gratuite pour Montréal.

— COTE-DES-NEIGES MONTRÉAL

### MARBRERIE CANADIENNE

## T. ROCHON & FILS

(Succession de A. R. Cintral)

Carrelage en Marbre et Mosaïque, Manteaux de Cheminées, Monuments, Tables pour Plombiers et Meubliers.  
Réparations de tous genres.

36 RUE WINDSOR. Tel. Bell 2973. March. 755.

## E. R. GAREAU

Agent d'Immeubles

PRETS ET ADMINISTRATION  
DE SUCCESSION

1511, rue Notre-Dame, Montréal

PRE DE LA RUE GOSFORD.

TELEPHONE BELL 2154.

Rue Champlain, Nos 255 et 257. Lot 1088 avec maison en brique, terrain 40 x 103. Joseph Séraphin Gariépy à Onésime Ricard; \$3,000 [45665].

Rue De Montigny, Nos 254 à 262. Droits dans le lot pt 1413 avec maison en brique, terrain 43 x 42. George Thibault et uxor à François Labelle; \$60 [45668].

Rue De Montigny, Nos 254 à 262. Droits de succession dans le lot j ind. pt 1413, avec maison en brique, terrain 43 x 42. François Labelle et al à Aldéric Robert; \$2,500 [45669].

Rue Champlain, Nos 337 à 349. Lots 1101-24 et 25, avec maison en brique, terrain 76 x 1'3. Gédéon Martel à Alexis Daigneault; \$4000 [45690].

### MONTREAL OUEST

#### QUARTIER STE-ANNE

Rue Shannon, Nos 102 et 104. Lot 1682 avec maison en brique, terrain 49 x 98. Dame Mary Ann Scott, épouse de Francis McCaffrey à Joseph A. Perras; \$2000 [130745].

#### QUARTIER ST ANTOINE

Rue Quésnel, Nos 4 à 12. Lots 82 et 83, avec maison en brique, terrain 60 x 80. François-Xavier Bessette à Alphonse Dubé; \$9530 avec d'autres propriétés [130729].

Rue Plymouth Grove. Droit sur le lot 1637-16, avec maison en brique, terrain 24 x 65 d'un côté et 64.3 de l'autre. Adolphe Bail à Elie Bail; \$1150 [130735].

Rue Edge Hill. Lot pt N. O. 1636-46, terrain 40 x 165 vacant. Le Shérif de Montréal à Emmanuel William Gnaedinger. \$150 [130739].

Rue Bishop, No 29. Lot pt 1578 avec maison en pierre et brique, terrain 23 6 x 100. James Bailey à Richard Bolton; \$7399 et autres considérations [130748].

### HOCHELAGA ET JACQUES-CARTIER

#### QUARTIER HOCHELAGA

Rue Moreau, No 491. Lot 80-72 avec maison en brique, terrain 48 x 100. Le Protonotaire de Montréal à Alexandre Lippé; \$600 [71967].

Rue Moreau, No 491. Lot 80-72 avec maison en brique, terrain 48 x 100. Alexandre Lippé à Eliza Tougas épouse de Narcisse Racine; \$900 [71968].

Rue Moreau. Lots 80-51 et 54, terrain 48 x 100-chacun vacants. Le shérif de Montréal à Wm Edmond Blumhart; \$375 [71974].

#### QUARTIER ST DENIS

Rue Boyer. Lots 5-564a, 565a, terrain 25 x 95, supr 2375 chacun vacants La Cie des Terres du Parc Amherst à Amédée St Jean; \$300 [71878].

Rue St André. Lot 7-489, 490, terrains 25 x 87, supr 2175 chacun vacants. H. V Meredith à Joseph Victor Désaulniers; \$191.50 [71879].

Rue Dufferin, Nos 207 et 209. Lot 329-100 avec maison en brique, terrain 25 x 80. J. B. Corbeil à Jos. Boisvert; \$1700 [71934].

#### QUARTIER ST JEAN-BAPTISTE

Ave Laval, Nos 350 et 352. Lot 15-1246 avec maison en brique, terrain 20 x 70. Narcisse Gomond à Elizabeth Martha Mussen veuve de Louis G. Turgeon; \$1800 (Dation en paiement) [71865].

Rue St Hypolite, Nos 389 et 391. Lot 131, avec maison en bois, terrain 20 x 74. Joseph Milaire à Abondins Galarneau; \$900 [71866].

Rue St Hypolite, No 387 Lot 130, avec maison en bois, terrain 20 x 74. Phile-

mène Monsiau dit Désormeau, veuve de François-Xavier Murray dit Daniel à Abondins Galarneau : \$550 [71867].

Rue Drolet, Nos 340 et 342. Lot 15-836, avec maison en brique, terrain 20 x 72. Marie Josephine Beauchamp, épouse de Alphonse Pigeon à François Champagne; \$1800 [71870].

Rue Cadieux, No 890. Lot 133, avec maison en bois, terrain 39 x 70. Pierre Milot à Joseph Jobin; \$1000 [71899].

Ave de l'Hôtel-de-Ville, Nos 1058 à 1062, rue Lionais No 2. Lot 52, avec maison en brique, terrain 30 x 70 The Grand Trunk Ry Co of Canada Superannuation Co à Adèle Lord, veuve de Prudent Jalbert; \$1600 [71916].

Rue Chambord. Lot 6-131, terrain 24 x 70, supr 1680. Edouard Dupont à Maxime Charbonneau; \$600 [71928].

Ave Laval, Nos 364 et 368. Lot 1/2 ind 15-1243, pt 15-1244 avec maison en brique, terrain 25 x 70. Charles Langlois à Joseph Daigneau; \$1600 [71931].

Ave Mont Royal. Lots 6-141 et 142, terrain 26 x 100 chacun, vacants. Anselme Labrecque à Marie Rose Délima Bousquet épouse de Louis Paquette; \$2500 [71935].

Rue Dufferin, Nos 148 à 152. Lot 7-180 avec maison en brique, terrain 25 x 80. George Reinhart à Jean-Baptiste Corbeil; \$1950 [71965].

MILE END

Rue Sanguinet, No 1191. Lot 172 avec maison en bois, terrain 39 x 39, supr 1521. Narzal Birtz Desmarreau à Delphis Cadieux; \$550 [71864].

MONTRÉAL ANNEXE.

Ave Bélanger. Lots 12 2-97, 98 et 99, terrains 25 x 86 chacun, vacants. Wilfrid Robitaille à Florida Bolduc épouse de Joseph Albert Guimond; \$3000 [71881].

STE-CUNEGONDE.

Rue Quesnel, Nos 82 à 86. Lot 410 avec maison en pierre et brique, terrain 30 x 80. F. X. Bessette à Alphonse Dubé; \$9530 avec d'autres propriétés [71841].

Place Calumet. Lot 386-165, avec maison en bois et brique, terrain 24 x 86. Engène Paquin à Honoré Daoust; \$4300 [71874].

WESTMOUNT

Ave Metcalfe. Lot 244-13a, avec maison en pierre et brique, terrain 22.4 x 100.9. Emma Hearn Stone, épouse de Henry Lawlor à Thomas Beswick et ux; \$6400 [71840].

Ave Grosvenor. Lot 1/2 S. E. 219-21, terrain 25 x 111, vacant. The Westmount Land Co à George Edward Blackwell; \$832.50 [71889].

Ave Springfield. Lot pt N. E. 244-10, avec maison en pierre et brique, terrain 19 3 d'un côté 19 1 de l'autre x 100. Geo. Bradshaw à William F. Robinson; \$3940 [71895].

ST-HENRI.

Rue St Jacques, No 2094. Lot 1715 avec maison en bois, terrain supr 2900. James Dempster à Alphonse Charlebois; \$1500 [71898].

Ave Atwater. Lot 2246, terrain 40 x 90 vacant. Alexander Walker à Hypolite Gougeon; \$1620 [71859].

Rue Richelieu, Nos 480 et 480b. Lot 941-40 avec maison en brique, terrain supr 1800. L'abbé Jos. Elzéar Tellier dit Lafortune à Enclide Morin; \$2000 [71929].

Rur Notre Dame. Nos 3363 à 3367, Ave Atwater, Nos 116 et 118. Lot 938 Lachine lot pt 216 avec maison en bois et brique, terrain, supr 5000. Elizabeth Smart vve de James Howley à The Montreal Loan

PLOMBIERS ETC.

E. DOUVILLE, 137B rue St-Urbain

A. BLAIS, Plombier Sanitaire et Couvreur

Poseur d'Appareils à Chauffage.....  
Fabricant de Corniches en tôle galvanisée.

STE-A-N-E DE BELLEVUE, Q.

L. GIRARD & CIE., Plombiers Couvresseurs

Spécialité; Corniche en tôle galvanisée

TEL. BELL 6329. 850, ST-LAURENT.

THE JAMES ROBERTSON CO., LIM

MARCHANDS DE METAUX,  
FABRICANTS DE TUYAUX EN PLOMB,

Coudes en plomb comprimé, Plomb de chasse, Mastic, Blanc de plomb. Spécialité de l'enveloppe des Fils Electriques avec du plomb; aussi Scies rondes, Scies à moulins, Godendards et autres scies.

Bureaux: 144 rue William.

Usines: coin rues William et Dalhousie. MONTREAL.

TELEPHONE BELL 7012

A. DEMERS & CIE

CI DEVANT

DRAPEAU, SAVIGNAC & CIE

PLOMBIERS

Couvresseurs,  
Poseurs d'Appareils  
à Gaz et à Vapeur,  
Electriciens, Etc.

Spécialité pour la pose des  
Appareils de Chauffage  
de toutes sortes.

Notre patronage est respectueusement sollicité, et nos prix sont modérés

No 386, rue St-Laurent  
MONTREAL

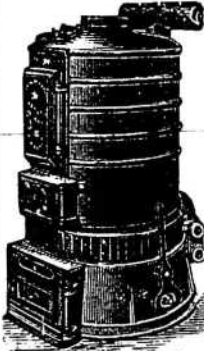

BOIS

FELIX DANSEREAU

MARCHAND DE BOIS DE SCIAGE

819 Rue ONTARIO, (Coin Parthenais)

Tél. Bell No 6212. MONTREAL.

T. PREFONTAINE H. BOURGOIN

T. PREFONTAINE & CIE

Bois de Sciage et de Charpente

GROS ET DETAIL

Bureau: coin des rues NAPOLEON ET TRACY

STE-CUNEGONDE

Clos à bois, le long du Canal Lachine, des deux côtés. Téléphone Bell 8141, Montréal.

Spécialité: Bois préparés de toutes façons, assortis par longueurs et largeurs en grande quantité.

MENUISERIE

I. CHARBONNEAU & CIE MANUFACTURIERS

Spécialités, Balcon, Galerie en tournage, Lustrage et menuiserie de fantaisie de tout genre.

Nos 1890 à 1896, rue St-Laurent, Mile-End.

EUG. PAQUIN, ENTREPRENEUR MENUISIER.

Reparage de toute sorte à des prix défiant toute compétition

No. 1 Rue Calumet, Ste-Cunegonde.

WILFRID MERCIER

Entrepreneur Charpentier - Menuisier

194, RUE ST-ANDRE, MONTREAL.

Toute entreprise ou réparation exécutée à court délai.

J.-BTE VIEN, PROP.

TEL. 6526

FYFE & CIE

CONTRACTEURS - MENUISIERS

ET MANUFACTURIERS DE

Fournitures de Bureaux et Magasins,  
Comptoirs et Tablettes.

Nos 60 et 62, rue Cadieux, Montréal

& Mortgage Co; \$11,000 (Dation en paiement) [71959].

Rue St Ambroise, Nos 57 57b. Lot 1/2 S. O. 2086, 1/2 S. E. et 1/2 N. E. 2086, avec maison en bois, terrain, supr 900. Catherine Chatigny vve de Paul Hébert à Jean Bte Trefflé Hébert et Pierre Bergevin; \$927 [71979].

Rue Notre-Dame, Nos 3895 et 3895 1/2. Lot 1705-24 avec maison en bois et brique, terrain supr 2000. Philippe Blain à Wilfrid Villemaire; \$1847 [71981].

DE LORIMIÈRE

Lot 193, terrain supr 10 arpents et 50 perches. François Xavier David et ux. à Rév Pierre Alfred Desnoyers; \$1510 [71856].

MAISONNEUVE

Ave Desjardins. Lots 14-405, 406, 407, terrains 25 x 100 chacun, vacants. Hon. Alphonse Desjardins à Nazaire Camiré, fils et Cie; \$1300 [71844].

Ave Desjardins. Lots 14-438 et 440, terrain 25 x 102.6, supr 2562 chacun, vacants. Hon. Alph. Desjardins à Isaïe Laniel et al; \$800 [71944].

Ave Desjardins. Lots 14-437, 439, terrain 25 x 102.6, supr 2562 chacun, vacants. Hon. Alph. Desjardins à Joseph Laurin alias Larin; \$800 [71945].

Ave Letourneau. Lot 8-353, terrain 25 x 100 vacant. Charles Henri Letourneau à Joseph Riopelle; \$300 [71946].

VERDUN

Rue Wellington. Lot 1/2 S. O. 3285, terrain 28.2 x 112.8, supr 3173.6. Agnès Davis veuve de William Reed à John Fenton; \$468 [71914].

NOTRE-DAME DE GRACES

Lot 65 3, 4, 5. terrains vacants. La succession F. X. Beaudry à Charles Bertelle; \$1200 [71942].

COTE DES NEIGES

Lot pt N. E. 98-181 à 184, terrain vacant. William Simpson Walker à The Montreal Park & Island Ry Co; \$185 [71948].

SAULT AUX RECOLLETS

Rue Labelle. Lots 489-192, 193, terrains 25 x 104 6 chacun vacants. H. V. Meredith à Louis Henri Beauchamp; \$131.12 [71876].

Lots 291-147, 148, terrains 50 x 93.6 chacun vacants. Horm. Meunier & George Vandelay à J. Albert Labossière et Eugène Alfred Labossière; \$500 [71911].

Rue St Charles Borromée. Lots 262-273 et 274, terrains 25 x 124 chacun, vacants. Leslie H. Gault et al à John McGranahan; \$200 [71973].

ST LAURENT

Rue St Laurent. Lot 242-43, terrain 45 x 97 vacant. Ludger Cousineau à Tous-saint Bourassa; \$200 [71842].

Rue Cousineau. Lot 242-84, terrain 45 x 97 vacant. Ludger Cousineau à Ovide Dufresne, fils; \$200 [71843].

Chemin des Ormes. Lots 465-552, 553, 554, terrains 25 x 131 chacun, vacants. Ludger Cousineau & Ed. Gohier à Louis Lalonde; \$400 [71883].

Boulevard St Germain. Lots 454-96 et 97, terrains 25 x 118 chacun, vacants. Ludger Cousineau & Ed. Gohier à Joseph Laporte; \$550 [71885].

Rue Ouimet. Lot 4<sup>er</sup>-9-38, terrain 45 x 90 vacant. Ludger Cousineau & Ed. Gohier à Pierre Leclerc, fils; \$250 [71886].

Rue Cartier. Lot 19 56, terrain 50 x 100 vacant. Ludger Cousineau & Ed. Gohier à Wallace Bell; \$200 [71887].

Rue Windsor. Lots 465-412, 413 et 414 terrains 26 x 111 chacun vacants. Ludger Cousineau & Ed Gohier à J. L. Wilfrid Pepin; \$420 [71900].

Ave St Philippe. Lots 465-444, 445, 446. terrains 26 x 102 chacun vacants. Ludger Cousineau & Ed Gohier à Elise A. Real vve de Napoléon Pichette; \$400 [71901].

Rue Windsor. Lots 465-589, 590, 591, terrains 24.10 x 111 chacun vacants. Ludger Cousineau & Ed Gohier à Stanislas Bazinet; \$450 [71902].

Boulevard St Germain. Lot 454-192, terrain 25 x 120 vacant. Ludger Cousineau & Ed. Gohier à Alfred Davis; \$150 [71903].

Grande Allée de Florence. Lots 465 26 et 27, terrains 25 x 100 chacun, vacants Ludger Cousineau & Ed. Gohier à Céline Pellerin veuve de Liboire Labrie; \$300 [71904].

Rue Papineau. Lot 465-240, terrain 25 x 100 vacant. Ludger Cousineau & Ed. Gohier à Wilfrid Ruflange; \$125 [71905].

Rue Bois de Plaisance. Lot 44-221, terrain 40 x 120 vacant. Ludger Cousineau & Ed Gohier à Napoléon Dauphinais; \$400 [71906].

Rue Outmet Lots 465-48, 49, terrains 27 x 100 vacants. Ludger Cousineau & Ed Gohier à Cazidée Blanchard épouse de J. Henry Roy; \$350 [71907].

Rue Rivoli. Lot 44-87, terrain 40 x 120 vacant. Ludger Cousineau & Ed Gohier à Arthur Ernest Mallette; \$300 [71909].

LACHINE

3e Avenue. Lots 916-36, 37 et 40, terrains 50 x 120 chacun, vacants. James Armstrong & J. J. Cook à Henri Vaillancourt; \$575 [71869].

Lot pt 723 & 724, terrain, vacant. Emile Levesque à The Montreal Park & Island Ry Co; \$100 [71954].

Lot 754-104, terrain vacant. Odilon Bélanger à The Montreal Park & Island Ry Co; \$800 [71955].

Lot pt 502, terrain vacant. Théophile St Germain à The Montreal Park & Island Ry Co; \$75 [71957].

Lot pt 524 & 525, terrain vacant. Pierre Leclaire à The Montreal Park & Island Ry Co; \$150 [71958].

Lot 207, terrain 55 x 66 vacant. Sophie Robert veuve de Benj. Legault et al à The Montreal Park & Island Ry Co.; \$2000 [71969].

Lot 1/2 E. 434, terrain 20 x 97 vacant. Adélar Allard à The Montreal Park & Island Ry Co.; \$225 [71970].

RIVIÈRE DES PRAIRIES

Lot pt 16 avec maison etc, terrain, supr 75 arpents. Le shérif de Montréal à Joseph Brien dit Durocher; \$2200 et autres considérations [71850].

Lot 141-1 à 14, 16 à 22, 24 à 81, 83 à 172 175 à 272, 276 à 334 et pt 141. La Corporation du comté d'Hochelaga à Rodolphe Jules Demers. Prix en vertu des articles 1008 et 1009 du Code Municipal [71851].

Lot 145, terrain supr 9 arpents. La Corporation du Comté d'Hochelaga à Rodolphe Jules Demers; prix en vertu des articles 1008 et 1009 du Code Municipal [71852].

Lot 172, terrain supr 22 arpents (Isle). La Corporation du Comté d'Hochelaga à Rodolphe Jules Demers; prix en vertu des articles 1008 et 1009 du Code Municipal [71853].

Lot 138 terrain supr 35 perches. La Corporation du Comté d'Hochelaga à Rodolphe Jules Demers; prix en vertu des articles 1008 et 1009 du Code Municipal. [71854].

STE ANNE DE BELLEVUE

Lot pt 14. La Succession John O. Abbott à William Williams; \$423 35 [71896].

**CONTRACTEURS DIVERS**  
**JOS. BINETTE**  
Constructeur-General  
398 RUE ST-JACQUES.

**HORMIDAS CONTANT**  
CONTRACTEUR PLATRIER  
290 RUE BEAUDRY  
TEL. BELL 7177. DES MARCHANDS 0.

**PEINTRES**  
**PEINTURE et DECORATION**

A BON MARCHÉ  
**L. Z. MATHIEU...**  
245 Rue RICHELIEU.

**THEO. DAVID**  
**PEINTRE-DECORATEUR** DE MAISONS ET D'ENSEIGNES  
Enseignes sur bois, toile, coton, broche, cartes d'annonces, etc. Spécialité: Décorations d'églises, édifices publics, résidences privées.  
**69, RUE ST-LAURENT, MONTREAL**  
Entre les rues Vitré et Lagachetière.

J. G. LAVIOLETTE, G. de G. LANGUENOC, F. GAUTHIER  
Président. Sec.-Trés. Gérant  
Capital Souscrit, \$250,000.00  
Dépot au Gouvernement, \$25,000.00

**ST. LAWRENCE**  
Compagnie d'Assurance contre le FEU

Bureau Principal: 7, Place d'Armes, Montréal  
CERTIFICAT DE DEPOT

QUÉBEC, 10 Décembre 1896.  
Je certifie, par les présentes, que la Compagnie d'Assurance contre le Feu St. Lawrence, de Montréal, a déposé entre les mains du Gouvernement de la Province de Québec, la somme de VINGT CINQ MILLE DOLLARS, tel que requis par l'Ordre en Conseil du 20 Juin 1896.  
(Signé) H. T. MACHIN,  
Asst.-Trésorier de la Province de Québec  
Marcotte & Leclerc, 28, cote de la Montagne, Agents Généraux, QUÉBEC.

**Provident Savings**  
**Life Ass. Society of**  
**New York**

La meilleure Compagnie pour les assurés et les Agents.....

Les agents habiles, et les personnes recherchant une position rémunératrice, peuvent s'adresser au bureau principal ou à aucun des agents généraux de la Compagnie.

**R. H. MATSON,**  
No 37, rue Yonge, Toronto,  
GÉRANT GÉNÉRAL POUR LE CANADA.

**National Assurance Co. of Ireland.**

...INCORPORÉE PAR UNE CHARTE ROYALE, ET...  
AUTORISÉE PAR ACTE SPÉCIALE DU PARLEMENT.

Bureau Chef au Canada: 1735, RUE NOTRE-DAME  
M. C. HINSHAW, Agent Principal, :: MONTREAL

AGENTS SPÉCIAUX,  
DEPARTEMENT FRANCAIS:

DROLET & ALARIE, No 20, rue St-Jacques.

ISIDORE CREPEAU, No 34, côte St Lambert

ISLE BIZARD

Lot 133 et pt 132 avec maison etc. Arsène Théoret et uxors à Abraham Théoret leur fils; \$40,000 [71972].

Ventes d'immeubles par quartiers

Voici les totaux de ventes par quartiers:

St Jacques.....	\$8,725 00
St Laurent.....	55,899 87
St Louis.....	16,000 00
Ste Marie.....	22,080 00
St Anne.....	2,000 00
St Antoine.....	18,229 00
Hochelaga.....	1,875 00
St-Denis.....	2,191 50
St Jean-Baptiste.....	14,300 00
Mile End.....	550 00
Montreal Annexe.....	3,000 00
Ste Cunégonde.....	13,830 00
Westmount.....	11,172 50
St Henri.....	18,894 00
De Lorimier.....	1,510 00
Maisonneuve.....	3,200 00
Verdun.....	468 00
Notre Dame de Grâces.....	1,20 00

\$195,104 87

Les lots à bâtir ont rapporté les prix suivants:

Rue Amherst, quartier St Jacques, 68c le pied.	St Jacques,
Rue Boyer, do	St Denis,
6 1/2 c le pied.	do
Rue St André, do	do
4 1/2 c le pied.	do
Rue Chambord, do	St Jean-Bte,
35 1/2 c le pied.	do
Ave Mont-Royal, do	do
48c le pied.	do
Ave Bélanger, Montréal Annexe, 46 1/2 c le pied.	do
Ave Grosvenor, Westmount, 30c l. pd.	do
Ave Atwater, St Henri, 45 le pied.	do
Ave Desjardins, Maisonneuve, 17 1/2 et 15 1/2 c le pied.	do
Ave Letourneux, do	12c l. p.

PRÊTS ET OBLIGATIONS HYPOTHECAIRES

Pendant la semaine terminée le 12 mars 1898, le montant total des prêts et obligations hypothécaires a été de \$155,126 divisés comme suit, suivant catégories de prêteurs:

Particuliers.....	\$45,925
Succèsions.....	10,000
Oies de prêts.....	1,300
Assurances.....	5,500
Autres corporations...	92,400
	\$155,125

Les prêts et obligations ont été consentis aux taux de:

4 1/2 pour \$10,000 et \$16,500.  
5 p. c. pour \$2,000; 2 sommes de \$4,500; \$4,700; 2 sommes de \$5,500 et \$60,000.  
Les autres prêts portent 6 et 7 pour cent d'intérêts à l'exception de \$150 et \$375 à 10 p. c.

**Bibliothèque  
et Archives  
nationales**

**Québec** 

# *Le Prix Courant*

Page(s) manquante(s)