

5828 con

Le Clairon

JASMIL
L'ÉCOLE DE CONDUITE
avec vous depuis 25 ans
Auto . Moto . Bateau
Les prix vous convaincront.
3000, rue Dessaulles, Saint-Hyacinthe
450 773-3964 www.jasmil.ca

www.leclairon.qc.ca

RÉGIONAL DE SAINT-HYACINTHE

FONDÉ EN 1912

36 735 EXEMPLAIRES

SAMEDI 14 JUILLET 2007

95e ANNÉE • NUMÉRO 32 • 40 PAGES



L'Expo revient pour une 170^e

Page 5

HABITATION
10 Pages

RESTAURANT MED PIZZA
Toujours 2 POUR 1
2 lasagnes
Toutes garnies
+ 1 gâteau chocolat/McCain
+ 1 Pepsi 591 ml
18⁹⁹ \$ + tx.
Livraison rapide et gratuite
Heures d'affaires
Dimanche à mercredi 11 h à 1 h • Jeudi à samedi 11 h à 3 h
450 778-3638
575, av. Mondor, Saint-Hyacinthe

VULCANISATION ROYALE
UNIPNEU
450 774-8159
2500 BOUL. LAURIER EST, SAINT-HYACINTHE

INJECTION ÉLECTRONIQUE	MÉCANIQUE
MÉCANIQUE ÉLECTRIQUE	MOTEUR À INJECTION
AIR CLIMATISÉ	MISE AU POINT
SILENCIEUX	FREINS
VIDANGE D'HUILE	SUSPENSION
SECTION, RÉPARATION PNEUS	ATTACHE REMORQUE
AMORTISSEURS	ALIGNEMENT

Actualité
Prévention de la noyade.....Page 4
Les Héros de Centraide.....Page 8

HORAIRE en page 5
cinéma Saint-Hyacinthe

Chroniques
À l'affiche.....Page 13
Communautaire.....Page 27
Babillard sportif.....Page 37

Les condos Vézina
OUVERT AUX VISITEURS
Dimanche de 13 h à 16 h
1625, rue Vézina, Secteur Bois-Joli
À partir de 159 900 \$
TPS - TVQ incluses
CONDOS 5 1/2 EN PRÉVENTE
1 unité seulement
Incluant : bois franc et céramique, air climatisé, grand balcon, finition personnalisée et plus...

Havre des Dominicains.com
Maison jumelée
À partir de 159 900 \$ tout inclus
• Terrain, TPS, TVQ, infrastructure • Finition personnalisée
• Briques et pierres aux quatre côtés, tourbe avant, gouttières et plus

Les Castels du Havre
CONDOMINIUMS DE PRESTIGE
VISITE LIBRE ce dimanche de 13 h à 16 h
1945, av. Coulonge
149 900 \$
TPS - TVQ incluses
50% vendu
bois franc, céramique, foyer, aspirateur central, ogée, bain et douche séparée, choix de finitions et plus...
ROBIN GROUPE
RBO8284-2055-47
770 Boul. Casavant O. Saint-Hyacinthe (Québec) J2S 7S3
www.grouperobin.com

Possibilité de reprendre votre bail - 3 ans de congé de taxes foncières 450 250-2222

**OUVERT AUX VISITEURS
DIMANCHE 15 JUILLET DE 14 H À 16 H**

**AU 13235, RUE WILSON
(SECTEUR ANNEXE)**

TA5554 Venez visiter notre condo modèle, 4 1/2 pièces, neuf. Const. de qualité "novoclimat", constructeur de renom. Offert à seulement 134 900 \$ taxes incluses! Je vous y attend.
Votre hôte : Laurent Blanchette 450 252-8888



BORD DU LAC! SUPERBE!

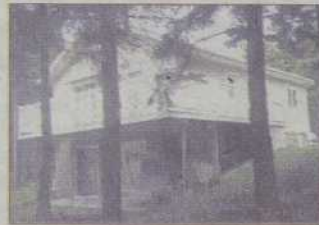

TA5510 A St-Pie, joli domaine boisé de 64 500 pi.ca. Endroit de villégiature de rêve! Propriété récente, toit cathédrale, fenestration abondante, 2 cac, poss. 4 cac. S-sol avec p/patio, vue splendide sur le lac. Calme et intimité assurés!
Inf. : Céline Tanguay 450 252-8888

PRIX RÉDUIT



TA5405 Situé à 6 km de la 20. Grand bungalow tout brique avec garage + remise. 4 cac, 2 sdb dont une avec bain thérapeutique, foyer au salon et combustion lente au sous-sol. Beaucoup de rangement, terrain paysager.
Inf. : Claudette Pellerin 450 252-8888



TA5508 Maison ancestrale de très belle qualité, 3 cac, avec bâtiment sur terrain de 20 000 pi.ca. Prix pour vendre, à voir!
Inf. : Aurèle Beaugard 450 252-8888

**TRANQUILLITÉ ASSURÉE,
SITUÉ DANS UN IMPASSE**

TA5509 Superbe cottage sis sur terrain de 48 696 pi.ca. adossé à la piste cyclable et au sentier pédestre. Construit en 1999, il vous offre tout ce dont vous avez besoin pour votre famille, 4 CAC, 2 SDB, SDL, sur planchers de bois franc et céramique. Au sous-sol une immense salle familiale idéale pour cinéma-maison et table de billard. Tout ce que vous souhaitez à un prix que vous ne pouvez soupçonner...
Inf. : Louise Soly Cyr 450 252-8888



TA5463 Impeccable condo 5 1/2 pces, const. 2004, finition soignée, bien insonorisé. Remise ext., 2 stationnements.
Inf. : Claudette Pellerin 450 252-8888

NOUVEAU LA PRÉSENTATION SECTEUR BOISÉ



TA5562 Magnifique maison de haute qualité, située dans un environnement familial et tranquille sur grand terrain de 13 015 pi.ca. avec vue panoramique et pas de voisin à l'arrière. Grandes pièces bien éclairées, garage chauffé, pl. b/f et cer. Chauffante partout. Air climatisé central, humidificateur central, cinéma-maison, sdb et beaucoup plus encore pour vous assurer qualité de vie.
Inf. : Aurora Pietroniro 450 252-8888

GARAGE DÉTACHÉ ET PISCINE



TA5499 Belle propriété fonctionnelle à aire ouverte. Située dans un cul-de-sac. Elle plaira par ses 5 chambres, son garage, le patio et la piscine. Elle vous attend! Inf. : Monique Tanguay 450 252-8888

POUR PROFESSIONNEL



TA5565 Riveraine très spéciale à la campagne à 5 minutes de St-Hyacinthe. Superbe terrain aménagé de 24 000 pi.ca. Haies de cèdres matures pour intimité. Belles boiseries, 3 cac, planchers chênes. Vous n'avez qu'à vous installer.
Inf. : Sylvie Jacques 450 252-8888

**ROYAL LEPAGE
MULTI-SERVICES**



**Votre complice
immobilier.**

Courtier immobilier agréé

FRANCHISÉ INDÉPENDANT ET AUTONOME DE ROYAL LEPAGE

1385 Ave. Choquette, Saint-Hyacinthe, QC J2S 6E9

450 252-8888

courriel : st-hyacinthe@royallepage.ca

www.royallepage.ca

* Royal LePage Multi-Services J.L. courtier immobilier agréé

** Royal LePage Multi-Services F.G. courtier immobilier agréé

LA SERVIABLE



TA5568 Cette maison jumelée vous offre une multitude de services à proximité. Près des routes 116 et 20. Quartier tranquille. À vous de voir. À qui la chance?
Inf. : Manon Robert 450 252-8888

**FAITES CRAQUER VOTRE
ACHETEUR! ENCORE ET
TOUJOURS LA MÊME
QUALITÉ DE SERVICE!
CONTACTEZ-MOI!**

MANON ROBERT 450 252-8888

NOUVEAU

107 000\$



TA5535 Ste-Madeleine, prix pour vendre. Construction 2004. Transfert. Grand terrain. Tous les services.
Inf. : Aurèle Beaugard 450 252-8888



TA5511 À 10 min. de St-Hyacinthe. Petite propriété impeccable, 2 cac. Endroit très tranquille, retiré de la rue, près de tous les services. Rien à faire. À voir!!
Inf. : Céline Tanguay 450 252-8888

STE-CÉCILE-DE-MILTON, 145 000 \$



TA5494 Très grande maison jumelée avec gar. attaché magnifiquement aménagé. Grande cuisine offrant une profusion d'armoires, salle à manger et salon aire ouverte sur b/f. Sous-sol entièrement fini, 3 CAC et superbe SDB, bain podium et douche. Vivez dans la tranquillité d'une impasse entre Granby et St-Hyacinthe.
Inf. : Louise Soly Cyr 450 252-8888

4 LOGIS TOUT RÉNOVÉ



TA5526 Idéal propriétaire occupant superbe logement au proprio. Style loft + trois loyers, revenu des 3 logements 17 244 \$ annuel. Logez vous à bas prix. Près de la ville St-Damase
Inf. : Alain Proulx 450 252-8888

TERRE DE 117 ARPENTS



TA5336 À Ste-Hélène près de la transcanadienne, terrain 35 % en culture et 65 % en boisée. Petit ruisseau au bout de la terre.
Inf. : Pierre Tanguay 450 252-8888

TOUT NOUVEAU



TA5531 Joli split sur rue paisible avec terrain intime, situé à proximité de l'école et services. Seulement 149 900 \$, informez-vous!
Inf. : Johanne Brabant 450 252-8888

UPTON - 139 000 \$



TA5352 Venez visiter ce joli cottage ancestral impeccable, situé près des services école, église, caisse, 3 cac, garage, grand terrain paysager de plus de 12 000 pi.ca. très intime avec plus de 200 pi. de rocaille, vivaces.
Inf. : Patricia Lussier 450 252-8888

ST-THOMAS-D'AQUIN, 2 LOGIS



TA5488 Très spécial, très grande maison avec garage plus un logis annexé de 5.5 pièces. Finition luxueuse avec de très grandes pièces. Vous bénéficiez du crédit de taxes pour 2007. Idéal aussi pour un bi-génération, les 2 logis seront libre à l'acheteur.
Inf. : Pierre Tanguay 450 252-8888



TA5524 Condo, beau grand 4 1/2 pièces spacieuses et bien éclairées. Construction récente. Venez voir!
Inf. : Sylvie Jacques 450 252-8888

À VOIR!!!

TA5525 Dans un village très paisible à environ 10 min. de St-Hyacinthe, 5 appartements sur un grand terrain avec un garage double de deux étages. Deux foyers au gaz. Elle est à voir. Vendeur très motivé.
Inf. : Claude Paré 450 252-8888

TA5134 Terrain vacant résidentiel prêt à construire, situé à St-Dominique, 8 790 pi.ca., services rendus à la rue.
Inf. : Yves Godbout 450 252-8888

VENDEUR MOTIVÉ!



TA5413 Maison mobile avec garage, bon pour première maison. Décoration intérieure chaleureuse à 10 min. de St-Hyacinthe. Très bon prix!!!
Inf. : Sylvain Telmosse 450 252-8888

RIVERAIN



TA5321 Chalet ou résidence 4 saisons. 3 1/2 riverain dans un secteur très calme. Près de St-Hyacinthe 15 minutes. Un rêve pour les beaux jours d'été. VENDEUR MOTIVÉ!
Inf. : Claude Paré 450 252-8888

GALERIES NISSAN



UNE ÉQUIPE DU TONNERRE DES PRIX D'ENFER

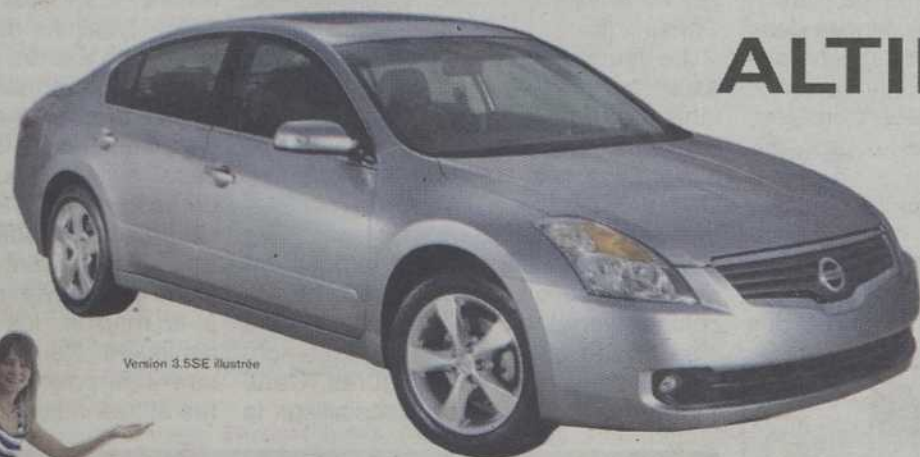

**ALTIMA
2007**

Version 3.5SE illustrée

Francine
Brouillard
Directrice
commerciale



Mélanie
Gagné
préposé
au service
à la clientèle

ALTIMA 2.5S 2007

FINI LES COMPROMIS :

- Chevaux et consommation d'essence en tête de sa catégorie*
- Démarrage par bouton poussoir • Clé intelligente
- Technologie XtronicSM CVT qui améliore l'économie de carburant

À L'ACHAT
PDSF À PARTIR DE
25 598 \$

FINANCEMENT
À PARTIR DE

1%

JUSQU'À 60 MOIS[†]

À LA LOCATION **298\$ + 10\$/MOIS**
PAR MOIS / 48 MOIS[†]

MENSUALITÉS	COMPTANT INITIAL ^{††}
358 \$	0 \$
298 \$	2700 \$

Incluant transport et pré livraison de 1275 \$

OBTENEZ UNE
ALTIMA 3.5S
COMPRENANT :

- Moteur V6 3,5 litre de 270 chevaux
- Système de contrôle de la traction
- Sièges avant chauffants



PLUS DE JALOUX AUX LITRES OFFREZ-VOUS LA PUISSANCE ET L'ÉCONOMIE D'ESSENCE

À L'ACHAT	À LA LOCATION	BERLINE VERSA 1.8S 2007	COTE DE SÉCURITÉ 5 ÉTOILES *****
PDSF DE 17 398 \$ FINANCEMENT À PARTIR DE 1% JUSQU'À 60 MOIS [†]	239\$ PAR MOIS / 60 MOIS [†] MENSUALITÉS COMPTANT INITIAL ^{††} 239 \$ 0 \$ 209 \$ 1695 \$ 199 \$ 2275 \$ Incluant transport et pré livraison de 1150 \$	ENSEMBLE OPTION PLUS : • Climatiseur et boîte automatique • Intérieur spacieux en tête de sa catégorie*	

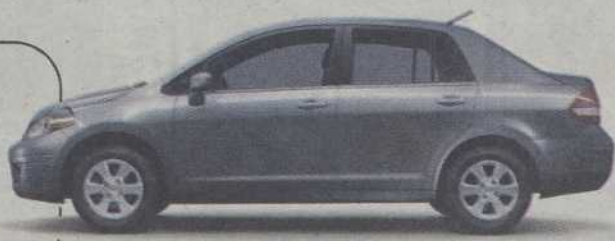

Version 1.8SL illustrée

*Offre de location disponible sur les modèles neufs 2007 de l'Altima 2.5S (T4RG17 AE00)/Altima 3.5S (T4VG17 AA00)/Altima 3.5SE telle qu'illustrée (T4SG17 LD00)/Sentra 2.0 avec l'ens. Option Plus (C4LG17 BN00)/Sentra 2.0S telle qu'illustrée (C4RG17 AE00)/berline Versa 1.8S avec l'ens. Option Plus (B4L G77 BN00)/berline Versa 1.8SL telle qu'illustrée (B4RG57 AA00). Mensualité de 298 \$/308 \$/368 \$/269 \$/281 \$/239 \$/244 \$ pour un terme de 48/48/48/60/60/60/60 mois avec acompte ou échange équivalent de 2700\$/2700\$/2995\$/0\$/0\$/0\$/0\$. Frais de transport et de pré livraison de 1275 \$/1275 \$/1275 \$/1200 \$/1200 \$/1150 \$/1150 \$ compris. Pour un temps limité, 0 \$ de dépôt de sécurité sur les modèles 2007 de l'Altima, Sentra et berline Versa. Basé sur une allocation de 24 000 km par année avec 0,10\$/km extra. Taxes, immatriculation, assurances en sus. Frais d'inscription du contrat de 49\$ incluant les frais d'inscription du RDPRM et obligations sur pneus neufs inclus. ††Le comptant initial est basé sur le prix de vente du véhicule comprenant les options, les accessoires, les frais de transport et de pré livraison et est soumis à la TPS-TVQ. *PDSF de la l'Altima 2.5S (T4RG17 AE00)/Sentra 2.0 avec l'ens. Option Plus (C4LG17 BN00)/Berline Versa 1.8S avec l'ens. Option Plus (B4L G77 BN00)/Versa à hayon 1.8S (B4L G57 AA00) de 25 598 \$/19 238 \$/17 398 \$/14 598 \$. Taux de financement à l'achat de 1% pour un terme jusqu'à 60 mois. Frais de transport et de pré livraison de 1275 \$/1200 \$/1150 \$/1150 \$ taxes, immatriculation, assurances, frais d'inscription du contrat de 49 \$ incluant les frais d'inscription RDPRM et obligations sur pneus neufs en sus. 2) Versa 2007/Sentra 2007 contre les concurrents de base 2007. 3) Sur une base comparative avec la compétition, la Sentra de Nissan est en tête de la catégorie des sous-compactes. 4) Sur une base comparative, l'Altima de Nissan est en tête de catégorie des véhicules hybrides pour la meilleure consommation d'essence. Sur une base comparative, la Nissan Altima est en tête de la catégorie des intermédiaires pour le plus de chevaux comparativement au 4 cylindres. 5) Cote de sécurité 5 étoiles attribuée à la Versa pour les essais de choc latéraux de la NHTSA (National Highway Traffic Safety Administration) en 2006. La cote de sécurité 5 étoiles est la cote gouvernementale la plus élevée pour les essais de choc latéraux. †. *Voyez votre concessionnaire pour tous les détails. Offres disponibles seulement chez les concessionnaires participants. Les concessionnaires peuvent fixer leurs propres prix. Les modèles illustrés sont à titre indicatif seulement. Le concessionnaire peut devoir commander ou échanger un véhicule. Les offres, disponibles uniquement auprès de Nissan Canada Finance pour un temps limité, sont sujettes à l'approbation de crédit, sont exclusives et ne peuvent être jumelées à aucune autre offre et peuvent faire l'objet de changement sans préavis. ††Chez les concessionnaires participants. ††Seuls les modèles neufs de la Versa, Sentra, Altima, X-Trail, Xterra et Frontier sont admissibles au Programme pour diplômés.

Grande vente d'usagés rien à payer avant octobre 2007



Antonio
Ditomasso
Technicien

<p>MAZDA PROTEGÉ 2001</p> <p>Spécial 5 950\$</p> <p>Air climatisé, AM/FM/CD, très propre 113 000 km</p>	<p>ALTIMA 2.5 S 2005</p> <p>16 450\$</p> <p>Bas kilométrage, balance de garantie jusqu'à 100 000 km, tout équipé, sièges électriques, air climatisé, jantes en alliage, 76 500 km</p>	<p>DODGE SX 2.0 SPORT 2003</p> <p>9 950\$</p> <p>Excellente condition, seulement 41 000 km, automatique, groupe électrique, air climatisé, jantes en alliage, toit ouvrant</p>	<p>TOYOTA COROLLA CE 2003</p> <p>Prix réduit 10 450\$</p> <p>Automatique, air climatisé, AM/FM/CD, pneus d'hiver, 120 000 km</p>
<p>SENTRA 2004</p> <p>Prix réduit 10 950\$</p> <p>5 vitesses manuel, balance de garantie 100 000 km, air climatisé, lecteur cd, bien équipé, 45 400 km</p>			



Michel Gagné, Marie-Hélène Gagné
Propriétaires



Marc Perras, Chantal Carrier
Propriétaires

* Voir tous les détails chez Galeries Nissan.
Photos à titre indicatif seulement.

GALERIES NISSAN 3500, rue CUSSON, SAINT-HYACINTHE 450 774-1679 • MTL 514 337-1679

Visitez-nous: www.galeriessnissan.com

Samedi 14 juillet 2007 - Le Clairon Régional - 3

Des activités pour la Semaine de la prévention de la noyade

La Corporation aquatique maskoutaine se joint à la Société de sauvetage en organisant des activités dans le cadre de la Semaine nationale de la prévention de la noyade.

Cette semaine thématique se déroule du 15 au 22 juillet, alors que c'est au cours des vacances de la construction que le plus haut taux de noyade de l'année est enregistré.

Le nage-ô-thon 24 heures Simon-Pierre/Nagez l'espoir aura lieu le 15 juillet, afin d'amasser des fonds pour venir en aide aux victimes de traumatismes reliés à l'eau. Les sauveteurs de la Corporation aquatique maskoutaine nageront simultanément de 9 heures à midi dans chacune des huit piscines de la Ville, totalisant 24 heures de nage.

Le lendemain, la sécurité à la piscine, à la plage et au parc aquatique seront à l'honneur. Les baigneurs seront sensibilisés et une simulation de sauvetage de cas extrêmes, avec maquillage, sera présentée à 14 heures dans chacune des huit piscines maskoutaines.

Le 17 juillet, une équipe de sauveteurs visitera plusieurs résidences dans le but d'informer les propriétaires de piscines résidentielles de l'importance d'aménager de façon sécuritaire leur plan d'eau et de connaître les procédures d'urgence.

Le jour suivant, la sécurité nautique sera en vedette. Toutefois, l'activité maskoutaine n'est pas encore officielle. Les organisateurs attendent la réponse des corps policiers, ambulanciers et des

pompiers. Il est cependant assuré que les sauveteurs seront présents au centre nautique.

Le 19 juillet, la population sera invitée à découvrir le sauvetage sportif. Dès 9 heures, une mini-compétition amicale de sauvetage entre les différentes équipes de la Ville se tiendra à la piscine du Christ-Roi.

La journée nationale du surveillant-sauveteur aura lieu le 20 juillet. Les enfants pourront participer à la journée sauveteur d'un jour et ils pourront aider à surveiller la piscine de leur quartier. Une activité qui a beaucoup plu aux tout-petits l'an dernier.

Finalement, le 21 juillet aura pour thème la prévention des traumatismes à la colonne vertébrale. Tous les sauveteurs du Canada effectueront simultanément un tel sauvetage à 14 heures. Cette journée a pour but de sensibiliser la

population aux dangers de plonger en eau peu profonde, dans une piscine résidentielle ou en eaux inconnues.

Camps de jour









Au cours des prochaines semaines, la Corporation aquatique maskoutaine rendra visite aux camps de jour de Saint-Hyacinthe dans le but de prévenir la noyade auprès des enfants de 8 ans et plus, des moniteurs et des parents.

« Le programme comprend une heure de théorie, dont les premiers soins de base, ainsi qu'une heure de technique de base en piscine, a expliqué Matthew Caron, responsable de la qualité de l'eau à la Ville de Saint-Hyacinthe. Si chaque jeune peut devenir le sauveteur désigné à la maison, les risques de noyades diminuent. Nous aimerions aussi poursuivre ce projet dans les écoles primaires et secondaires à l'automne. »



Brouillette

• Tranquillité d'esprit grâce à la garantie DaimlerChrysler Canada inc.
• Assistance routière • Remise en état de qualité • Service à l'échelle nationale

DODGE CALIBER SXT 2007  8 000 km P-2836 17 995 \$	JEEP LIBERTY SPORT 2003  42 000 km P2822 15 995 \$	DODGE CARAVAN SXT 2003  56 000 km P-2818 11 995 \$
CHRYSLER SEBRING CABRIOLET 2005  33 000 km P2784-A 18 995 \$	JEEP GRAND CHEROKEE LIMITED 2001  63 000 km P-2829 13 995 \$	NISSAN SENTRA 2004  22 000 km P-2831 10 995 \$
DODGE GRAND CARAVAN 2001  84 000 km 8015-A 8 995 \$	JEEP TJ SAHARA 2003  2 toits 75 000 km 7533-A 15 995 \$	HONDA CIVIC SE 2005  47 000 km P-2781 13 995 \$

2750, rue Lafontaine, Saint-Hyacinthe
Tél.: 450 773-8551
 site internet : <http://showrooms.hebdo.net/3490/3905>

Un service complet



Photo Patrick Roger, Le Courrier (c)

Matthew Caron, Stéphanie St-Gelais et Justin Martel.

Bikini CLUB

VENTE

anniversaire

14 au 21 juillet

2^e ARTICLE

à 1/2 PRIX

SUR TOUT EN MAGASIN

5975, Martineau Saint-Hyacinthe 450 796.4035

- Maillots de bain
- Homme - femme - enfant pour toutes les bourses aussi tailles fortes 18 à 24
- Bonnets C, D et DD
- Retouches gratuites

HORAIRE	
lun	10 h à 18 h
au mer	10 h à 18 h
jeu-ven	10 h à 21 h
sam	10 h à 17 h
dim	12 h à 17 h



UN COMPLEXE LOCATIF DE RÊVE POUR LES RETRAITÉS ACTIFS

Pour les Rivard,

la belle vie commence ici,
par la liberté et le confort.



**Emménagez en AOÛT
et obtenez ce premier
MOIS GRATUITEMENT***



* Vous devez signer votre bail avant le 31 juillet 2007. Certaines conditions s'appliquent.

920, boul. Casavant Est, Saint-Hyacinthe • Tél. : 450 250-8483 • www.leauvive.ca

Les 170 ans de l'Exposition agricole de Saint-Hyacinthe

L'Exposition agricole de Saint-Hyacinthe se porte bien, malgré ses 170 ans. La programmation 2007 en fait foi. Un réaménagement complet des différentes activités a été effectué sur le site.

Ainsi, c'est dans le nouveau pavillon que seront regroupés les commerçants et que les visiteurs trouveront les sections réservées aux artisans et aux arts textiles ainsi que celle consacrée au savoir alimentaire.

Le Pavillon de la jeunesse sera consacré au monde agricole avec les enclos des petits animaux ainsi qu'une section horticulture et grandes cultures. Les visiteurs pourront également y admirer plusieurs oiseaux dans une immense volière.

Pour la première fois cette année, des étudiants de l'ITA de Saint-Hyacinthe participeront à l'Expo. Ils y présenteront leurs résultats de recherche sur le semis direct et ils permettront aux visiteurs de découvrir l'histoire de la culture du maïs au Québec.

Les chevaux et poneys seront regroupés au pavillon Marcel-Sylvestre tandis que les porcs, ainsi que les chèvres et les moutons auront chacun leur espace dans les deux petits pavillons rescapés de la démolition l'an dernier. Hydro-Québec prend le relais cette année en ce qui concerne le parc famille et les tout-petits devraient y trouver leur compte avec des structures gonflables, un train, des pédalos, le Cirque PJC et la présence d'amuseurs publics. La petite ferme jouxtera le parc famille.

Encore cette année, le Musée agricole nichera à côté du pavillon des Pionniers.

Jonas sur les planches

L'Expo a mis le grappin sur Jonas, vedette de la scène rock québécoise. Il se produira le samedi 28 juillet, et ce, sans coût supplémentaire pour tous les dé-

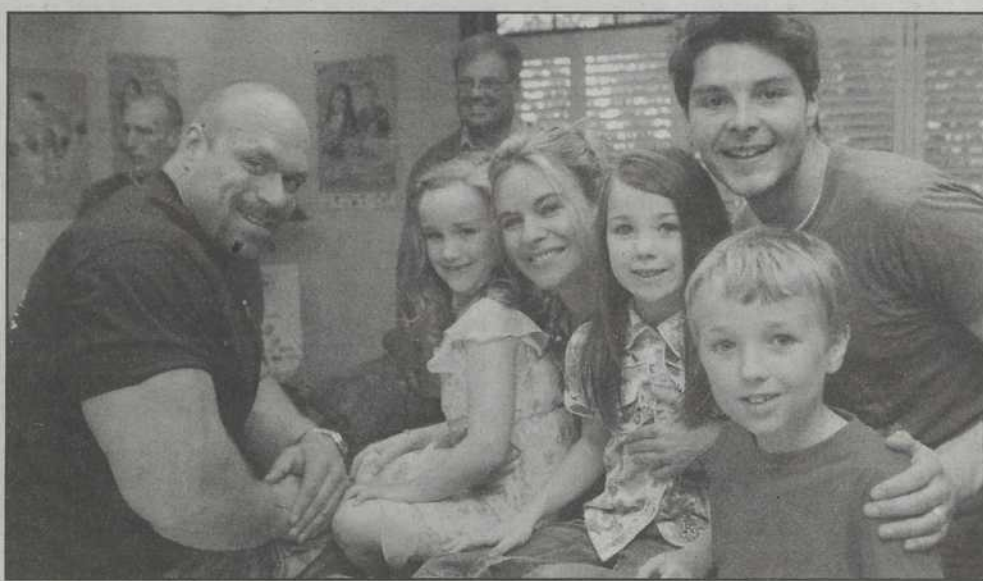

Photo Robert Gosselin, Le Courrier (c)

Hugo Girard, Annie Brocoli et Martin Giroux participeront à l'Expo agricole.

tenteurs du passeport de l'Expo ou pour ceux qui auront accédé au site pour la journée seulement.

Annie Brocoli présentera pour sa part son nouveau spectacle *La danse des vitamines*. La chanteuse a bien hâte de renouer avec la scène puisqu'elle n'a pas chanté « live » depuis deux ans déjà. « Ce sera un véritable « work out » d'une heure. On revisite les chansons de l'album en mode disco, hip-hop et dance. »

Martin Giroux, un ancien de Star Académie, sera quant à lui porte-parole du concours Jeunes Talents. Il sera présent à la remise des prix régionaux, le 27 juillet et il livrera son spectacle acoustique après, vers 21 h.

Ce concours s'adresse aux jeunes artistes de 13 à 21 ans oeuvrant en chant, musique, danse ou variétés et se produisant en solo, en groupe ou en duo.

« On peut découvrir de beaux et grands talents lors des concours pour la relève. J'ai participé à quelques-uns dont Tout nouveau, tout show, en 2001, où je me suis retrouvé en finale avec Pierre Lapointe. »

Pour le show de l'Expo, Martin Giroux offrira plusieurs pièces de son dernier album, *Faut que j'te dise* ainsi que certaines des nouvelles chansons qui se retrouveront sur le prochain dont la sortie est prévue pour la fin de 2007.

De la terre à la table

De la terre à la table, l'Expo veut faire connaître les produits du Québec et offrir aux visiteurs des façons de les apprêter.

La « Journée du porc » se tiendra le mercredi 25 juillet dès 13 h. Une tonne de porc barbecue y est offert chaque année grâce à la collaboration d'Olymel.

Nouveauté : il y aura une « Journée du poulet », le lundi 23 juillet dès 13 h. Encore-là, les visiteurs pourront déguster une tonne de poulet et de dinde apprêtés à toutes les sauces.

À la Cuisine des chefs, une nouvelle formule d'animation en continue sera en vigueur cette année. Démonstrations culinaires, conférences et dégustations se dérouleront de 12 h à 20 h, tous les jours.

Les chefs invités sont Philippe Métyer de l'Institut de tourisme et d'hôtellerie du Québec; Rock Fortin du Centre de formation professionnelle Jacques-Rousseau ainsi que Gaëtan Tessier du Centre de formation professionnelle Relais de la Lièvre-Seigneurie à Buckingham. Ils accueilleront chaque soir un invité spécial sur le site. De plus, ils publieront 21 fiches de recettes inédites qui seront distribuées gratuitement.

La Fédération des producteurs de lait proposera quant à elle une série de conférences sur les fromages.

À la Pâtisserie des petits, les chefs en herbe pourront confectionner de savoureux biscuits.

Bovins et chevaux en compétition

Les producteurs agricoles participent chaque année en grand nombre aux différentes compétitions. Cet été, l'Expo attend 450 bovins laitiers de six races différentes ainsi que de nombreux bovins de boucherie qui pourront être admirés au Salon des races.

Le concours provincial d'attelages promet quant à lui d'en mettre plein la vue aux spectateurs avec le clou de cette compétition, le mercredi 25 juillet, alors que des attelages de huit chevaux barbares défilent à l'Aréna L.-P.-Gaucher.

Les hommes forts à l'Expo

Cette année, l'Expo accueillera le Championnat provincial d'hommes forts les 19 et 20 juillet, dès 18 h 30, dont le puissant Hugo Girard.

Les quatre meilleurs Québécois obtiendront leur laissez-passer en vue du Championnat canadien.

« Même si nous avons peut-être au Québec les huit meilleurs hommes forts du Canada, seulement les quatre premiers accéderont au Championnat national, a expliqué M. Girard. Nous avons une grande profondeur au Québec. Il faut dire que ce sport a pris naissance ici. Nous avons un historique culturel de la force que les autres provinces n'ont pas, avec les Joe Montferrand, Louis Cyr, Victor Delamarre et les frères Baillargeon. »

Hugo Girard, qui effectue un retour à la compétition à la suite de blessures qui l'ont tenu à l'écart pendant deux ans, sera l'homme à battre.

Parmi ses plus sérieux opposants, on retrouve le champion de la coupe du Québec 2006, Steve Bourgeois, le géant de 6 pieds et 5 pouces et 420 livres, Dominic Filiou, ainsi que Louis-Philippe Jean, Dominic Savoie, Jesse Snadden et Franky Bonneau. Le champion canadien Jessen Paulin sera également sur place. « Beaucoup de gars seront là aussi pour apprendre et vivre une expérience. Certains voudront se faire remarquer et pourront se comparer et peaufiner leur stratégie, leur équipement et apprendre à gérer leur stress. »

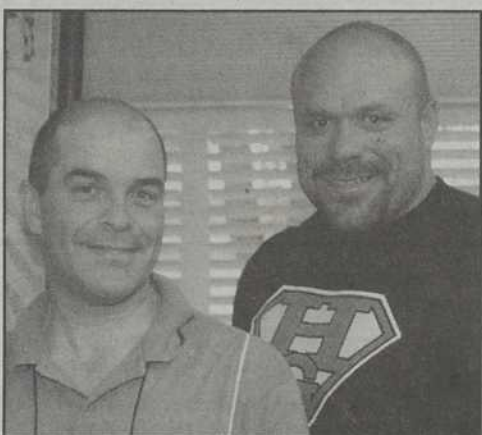

Photo Robert Gosselin, Le Courrier (c)

Le promoteur Luc Bouthillier et Hugo Girard.

Le Championnat provincial d'hommes forts du Québec, sanctionné par la Fédération canadienne des athlètes de force, est ouvert à tous. On attend une quarantaine de participants.

Le jeudi, ce sera journée de qualification avec les épreuves de la marche du fermier, le transport des roues de train, le log lift à répétition et le soulevé des véhicules (squat).

La finale aura lieu le vendredi. Les 12 finalistes prendront part aux épreuves.

Les meilleurs moments des deux soirées de compétition seront retransmis sur les ondes du Réseau des sports cet automne.

PROGRAMMATION JUSQU'AU JEUDI 19 JUILLET 2007

NOUVEAUTÉ

Dès maintenant

HARRY POTTER : LA RÉBELLION COMMENCE

Tous les jours : 12h30 - 13h05 - 15h35 - 16h05
18h30 - 19h00 - 21h30 - 21h50

3e semaine

NITRO

Tous les jours : 13h20 - 15h55 - 18h50 - 19h20
- 21h20 - 21h55

3e semaine

RATATOUILLE

Tous les jours : 13h15 - 15h50
19h00 - 21h30

3e semaine

TRANSFORMERS: LE FILM

Tous les jours : 12h25 - 13h00 - 15h30 - 16h00
18h45 - 20h15 - 21h50

4e semaine

VIS LIBRE OU CRÈVE

Tous les jours : 13h10 - 16h00
19h05 - 21h45

DE RETOUR

LES ROIS DE SURF

Tous les jours : 13h00

SHREK 3

Tous les jours : 15h15

Du lundi au vendredi en après-midi 5.75\$



8 SALLES
Galeries St-Hyacinthe
773-9492

cinéma
Saint-Hyacinthe

www.cinema8.qc.ca

Le Grand tour et les soins palliatifs

La Fondation Aline-Letendre met sur pied une levée de fonds inusitée qui plaira aux cyclistes, afin d'acquiescer de l'équipement spécialisé pour l'unité des soins palliatifs de l'Hôtel-Dieu.

Trois citoyens de la région maskoutaine, Nicole Laplante, Jacques Berthiaume et Jacques Archambault, participeront au Grand Tour 2007, du 4 au 10 août, parcourant les routes entre le Lac St-Jean et la ville de Québec pendant sept journées consécutives.

Ils ont pour objectif final d'amasser 11 000 \$ qui permettront l'achat d'un lit électrique pour personne de taille

forte et d'une pompe à perfusion portative.

La levée de fonds permettra d'acquiescer de l'équipement qui comblera certains besoins de ces patients, toujours axé sur cette notion de confort global.

« Par exemple, avec une pompe à perfusion continue, un résidant pourra retourner quelques heures chez lui et s'administrer lui-même de la médication. Cette autonomie est importante et représente tellement pour des gens qui retourneront peut-être dans leur demeure pour une dernière fois. Leur donner cette possibilité est tout un cadeau. »

Les personnes qui désirent faire un don pour le projet « Je pédale pour les soins palliatifs » peuvent contacter la

Fondation Aline-Letendre au 450 771-3600 ou Nicole Laplante au 450 223-1039.



Photo Patrick Roger, Le Courrier (c)

Au centre, l'instigatrice de ce projet, Nicole Laplante.

VENEZ CUEILLIR VOS BLEUETS

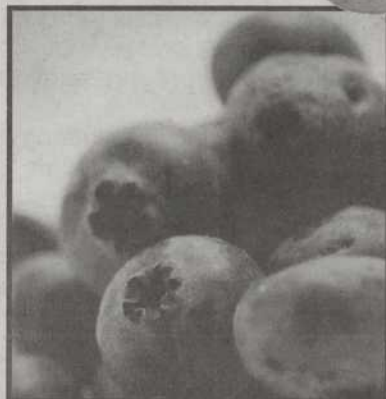

Du samedi 14 juillet à la mi-août

Pour mieux vous servir, nous serons ouverts 7 jours par semaine

Lundi au samedi 8 h à 17 h
Dimanche 9 h à 16 h

Contenants fournis GRATUITEMENT
Abri disponible en cas de pluie

“LES SERRES DE LA PRESQU'ÎLE S.E.N.C.”

386 Rang Presqu'Île,
Saint-Damase
450 772-6309

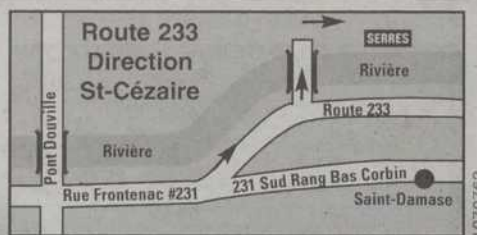

Maska Jump

Location de jeux gonflables géants pour fêtes d'enfants.
à partir de 110 \$ par jour
www.maskajump.com

Réservez tôt pour un meilleur choix!
450 250-3050



“ Glissoire \$75/jour ”

Pour tout **savoir**

sur l'ouverture du nouveau **Big Stop St-Liboire IRVING**

procurez-vous **Le Courrier** du 18 juillet

6 pages en couleurs

Le Courrier
de Saint-Hyacinthe

www.lecourrier.qc.ca

DISTRIBUTION COMPLÈTE À ST-LIBOIRE



3 Gars su'l sofa et Malajube

Le 17 juillet, les Beaux Mardis de Casimir sont consacrés à la jeunesse avec 3 Gars su'l sofa et Malajube

Les artistes invités pour la soirée « Découvertes » ont beau être jeunes, ils cumulent déjà d'innombrables heures de spectacles et de kilomètres de tournée. En première partie, dès 19 h 30, la nouvelle formation pop québécoise 3 Gars su'l sofa, formée par Guillaume Monette, Guillaume Meloche-Charlebois et Nicola Morel, nous servira les textes colorés de son album « Des cobras, des tarentules ». Vous reconnaîtrez sans doute « À la plage », une chanson marquante cet été et « Véronique » qui s'est hissée au Top 50 des deux palmarès de l'ADISQ.

En deuxième partie, Saint-Hyacinthe a le privilège d'accueillir un groupe fort populaire et occupé grâce à ses tournées canadiennes, américaines et européennes ! Julien Mineau (paroles, voix, guitare), Francis Mineau (batterie), Thomas Augustin (claviers, voix) et Mathieu Cournoyer (basse) sont des

Québécois bourrés de talent avec déjà deux albums à leur actif.

La formation Malajube a reçu trois nominations aux Junos Awards 2007 et a remporté, au dernier gala ADISQ, le prix Félix pour Révélation de l'année et, à l'Autre Gala ADISQ, les prix Félix pour Album Alternatif de l'année et la Pochette

de l'année. En septembre, Malajube s'est retrouvé parmi les 10 finalistes en nomination pour le prestigieux Polaris Music Prize (accordé au meilleur groupe ou artiste canadien choisi par plusieurs journalistes musicaux à travers le pays). Le groupe a aussi remporté les prix pour « Artiste de l'année » et « Meilleur album rock alternatif » au Gala de l'Alternative Musicale Indépendante du Québec, les prix Nova et bêtes de scènes au dernier gala MIMI, ainsi qu'une nomination pour le Prix Echo de la Chanson présenté par la SOCAN pour leur chanson La Monogamie. À voir et à entendre mardi prochain.

Une soirée rendue possible grâce à la Ville de Saint-Hyacinthe et son partenaire, la Clinique Opto Plus de Saint-Hyacinthe. Info : 450 778-5855.



**FINANCIÈRE
BANQUE
NATIONALE**

*Nous gérons les placements
les plus importants au monde :*
LES VÔTRES !



Stéphane Massé,
directeur



Isabelle Bessette



Claude Rémillard



André Croteau



Patrick Lagacé



Pierre Massé



Brian R. Gagné



Frédéric Morneau



François Loïselle



Michel Barbeau



Guy D'Astous



Jean-François
Bousquet

1355, rue Gauvin, suite 4100 Saint-Hyacinthe

Tél. : 450 774-5354 • Sans frais : 1 800 474-5354 • Fax : 450 774-8798

Maintenant sur Internet! La source d'information la plus complète sur le RER: <http://www.financierebn.com>

Membre
FCPE

1064229

Offrez-VOUS le Confort
A V E C

le climatiseur mural

75 ans
de succès
Et ça continue!

FUJITSU

Rabais
de
100\$*



Réfrigérant écologique
Système de filtration de l'air

Installation incluse
Visite à domicile gratuite

Garantie 6 ans pièces
et main-d'œuvre



6900, boul. Choquette
Saint-Hyacinthe (Québec)
Tél. : 450 773-4948
Sherbrooke • Granby : 1 800 934-2454
www.beaudinleprohon.com

ni chaud, ni froid...
ON A LE CONTRÔLE

**BEAUDIN
LE PROHON**
Traitement de l'air et du froid

* Jusqu'à épuisement des stocks. Certaines conditions s'appliquent.

1073804

Adoptez un *style estival*, en un clip!

À l'achat d'une monture Easy Clip, obtenez

gratuitement
des verres simple foyer

OU

50 \$ de rabais
sur les verres progressifs

Offre valide du 15 juillet au 15 septembre 2007 sur présentation de cette annonce.

**Vision
EXPERT**
POUR Y VOIR CLAIR

Traitement antireflet ou antirayure non inclus.
Verres simple foyer amincis en sus.
Certaines conditions s'appliquent. Détails en clinique.

4810, Rue des Seigneurs est, St-Hyacinthe (Ste-Rosalie) **450 799-4337**



EASYCLIP
TOUS SIMPLEMENT
MAGNETIQUE

1069124

Samedi 14 juillet 2007 - Le Clairon Régional - 7

Centraide ajoute ING à ses « Héros »

Les employés et dirigeants d'ING Canada de Saint-Hyacinthe ont reçu une bannière « Des Héros » de Centraide Richelieu-Yamaska.

Cette reconnaissance souligne en fait des entreprises qui se démarquent de manière exceptionnelle lors des campagnes de financement de Centraide.

Parmi d'autres « Héros » maskoutains tout aussi dignes de mention et intronisés en 2006, soulignons l'Agence canadienne d'inspection des aliments, Bureau en Gros, CDMV, CIAQ, Comax, le Collège Saint-Maurice, la Fédération

des Caisses Desjardins du Québec, La Survivance, Hydro-Québec, Les Équipements Laguë et Snoc.

Campagne Centraide 2007

Centraide Richelieu-Yamaska a recueilli plus de 2 M\$ lors de sa campagne 2006.

Un objectif que Centraide Richelieu-Yamaska compte bien dépasser lors de sa campagne de financement 2007, toujours sous la présidence de Pierre Piché. « Il ne faut pas attendre que l'on soit touché directement ou indirectement pour agir. Nous avons chacun la responsabilité d'agir maintenant. Ce n'est pas un droit mais un privilège d'être capable d'agir », a déclaré M. Piché lors du lancement de la 52^e campagne annuelle.



Photo Robert Gosselin, Le Courrier (c)

Pierre Piché, président de la 52^e campagne de Centraide Richelieu-Yamaska, François Thibault, de Centraide, Louis Gagnon, d'ING, et Manon Bouthot, de Centraide Richelieu-Yamaska.

Le Clairon

www.leclairon.qc.ca
Hebdomadaire régional à circulation gratuite publié chaque semaine, le samedi, par DBC COMMUNICATIONS INC.
Imprimé par Imprimerie Transcontinental SENC division Transmag, 10807, rue Mirabeau, Ville d'Anjou (Québec) H1J 1T7.
Dépôt légal: Bibliothèque nationale du Québec (d) 765366
Courrier de la 2^e classe - "Autorisation 7634"
Port de retour garanti

Heures de tombée
Annonces commerciales: jeudi 10 h
Annonces classées: jeudi 16h30
Communiqués: mercredi 16h30

Éditeur: Benoit Chartier
Directeur de publicité: Guillaume Bédard
Publicitaires:

- Louise Beauregard
- Sylvie Beauvive
- Nadine Chicoine
- Luc Desrosiers
- Johanne Lafontaine
- Josée Malo
- Gérard Leblanc
- Paul Paradis
- Bernard St-Pierre
- Isabelle St-Sauveur

Secrétaires de publicité:
• Linda Douville
• Marlène Laurence

Directrice de production: Josée Cusson
Directeur de technologie: Normand Gonneville
Contrôleur: Monique Laliberté
Directeur du tirage: Claude Gaudreau

Abonnement: 120,00 \$ + taxes par année
655, rue Ste-Anne, Saint-Hyacinthe J2S 5G4
Téléphone: 450 773-6028 Télécopieur: 450 773-3115
Courriel: Salle de rédaction: redaction@leclairon.qc.ca
Publicité: publicite@courrierclairon.qc.ca
Le journal Le Clairon régional de Saint-Hyacinthe est membre de:

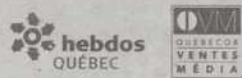

Publié par: **DBC COMMUNICATIONS INC.**
Site web: www.dbccomm.qc.ca Courriel: admin@dbccomm.qc.ca

Distribution effectuée par: **Distribution DBC**
450 773-3190



Deloitte
Sanses Bédard/Gratto & Touche

Tirage: 36 735 copies



Toute reproduction des annonces ou informations est interdite.

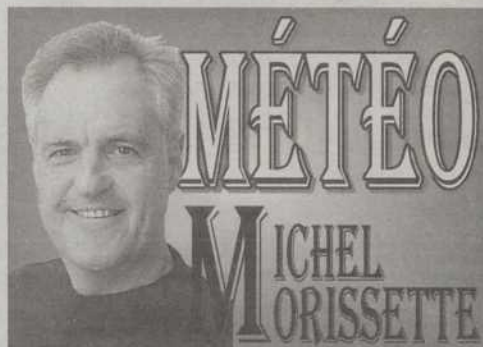

Samedi

Min.: 13° Max.: 24°

Ciel variable avec possibilité d'une averse

Dimanche

Min. 20° Max.: 23°

Nuageux avec averse

Lundi

Min.: 13° Max.: 24°

Alternance de soleil et de nuages

Normale pour la période : 16° et 27°

Levers et couchers du soleil:

Date	Lever	Coucher	Durée
14 juillet	5 h 16	20 h 40	15 h 24
15 juillet	5 h 17	20 h 39	15 h 22
16 juillet	5 h 18	20 h 38	15 h 20



Prévisions météo détaillées pour Saint-Hyacinthe

Centre de santé et de services sociaux
Richelieu-Yamaska

AVIS À LA POPULATION

Modifications aux droits de visite

Le CSSS Richelieu-Yamaska désire faire part à la population de l'adoption d'un nouveau règlement sur les droits de visite qui sera en vigueur à compter du 1^{er} août 2007.

La nouvelle réalité des milieux de soins et le souci d'assurer des services sécuritaires à la clientèle sont au cœur des intérêts de la direction du CSSS Richelieu-Yamaska. Dans cette optique, de nouvelles règles s'appliquent concernant les droits de visite pour les personnes qui se rendent à l'Hôpital Honoré-Mercier ainsi qu'aux centres d'hébergement faisant partie du CSSS Richelieu-Yamaska.

À L'HÔPITAL HONORÉ-MERCIER

En période normale, les heures de visite sont les suivantes :
Tous les jours, de 14 h à 15 h 30 et de 19 h à 20 h 30
Maximum de deux visiteurs à la fois.

Les enfants de moins de 12 ans doivent être accompagnés d'un adulte.

Pour certaines unités (Mère-enfant-famille, pédiatrie, urgence) certaines particularités s'appliquent.

En période d'éclosion, un seul visiteur à la fois, âgé de 12 ans et plus est autorisé.

DANS LES CENTRES D'HÉBERGEMENT

En période normale, les visites sont permises en tout temps.

En période d'éclosion, un seul visiteur à la fois, âgé de 12 ans et plus est autorisé.

La collaboration de la population est essentielle pour l'application de ce règlement.

Le CSSS Richelieu-Yamaska remercie les visiteurs et les familles de suivre ces consignes visant à respecter le repos des personnes hospitalisées de même qu'à prévenir la prolifération des infections.

1070761

BOUCHERIE LETENDRE

6485, boul. Laframboise, Saint-Hyacinthe

450 796-5850

Du mercredi 18 au 21 juillet 2007

Ouvert du mardi au samedi 13 h

Rôti de palette de boeuf 1 79\$ lb

Cubes de porc à mijoter 2 69\$ lb

Rôti de porc fesse désossé 1 89\$ lb

Saucisses fumées Lafleur 3 kg 14 95\$

Tournedos de poulet 4 99\$ lb

Rôti épaule de boeuf désossé 2 79\$ lb

Jambon haché 3 49\$ lb

Avis
Profitez de nos spéciaux réservés aux institutions.

CARNET DE L'ÂGE D'OR

Bourg-Joly

Danse le samedi 14 juillet, au sous-sol de l'église Sacré-Coeur avec l'orchestre Les Mélodiques. Infos : 450 774-1050.

Aquino

Le 25 juillet, Bécancour Gentilly. Le 7 novembre, Richard Abel au Casino de Montréal. Le 5 décembre, party des Fêtes les Dion au Casino de Montréal.

Infos : Claire au 450 796-3165.

Club sportif

Tournoi de pétanque le lundi 16 juillet, aux loisirs de Sainte-Madeleine.

Inscriptions entre 12 h et 13 h. S'il pleut, remis au mercredi suivant. Infos : Marie-Jeanne Charron au 450 799-3328.

F. FARHAT

LUNETTERIE



3 POUR 1
PARTAGEZ-LE

SUR TOUTES NOS LUNETTES
SUR TOUTES NOS GRANDES MARQUES

450 774-3900

1375, rue Gauvin, SAINT-HYACINTHE
Face au Restaurant Le Four
(coin Boul. Laframboise et Gauvin)

HORAIRE D'ÉTÉ

Lundi 9 h 30 à 17 h 30
Mardi 9 h 30 à 17 h 30
Mercredi 9 h 30 à 20 h 30
Jeudi soir **FERMÉ**
Vendredi 9 h 30 à 18 h
Samedi **FERMÉ**



Avec vos consoeurs de travail...

PLUS DE 50 LUNETTERIES
EXAMEN DE LA VUE SUR PLACE PAR DES OPTOMÉTRISTES
NOUS ACCEPTONS LES PRESCRIPTIONS DE L'EXTÉRIEUR



KHAN

BUFFET ASEAN EXOTIQUE



Nouveau Déjeuners

Samedi Dimanche 9⁹⁹\$
de 9 h à 15 h café inclus

Lundi au jeudi soir **12⁹⁹\$**
Vendredi au dimanche soir **14⁹⁹\$**

Tous les soirs

Festival fruits de mer

- Crevettes
- Crabes des Neiges (du vendredi au dimanche)
- Moules
- Poisson
- Calmar
- Pétoncles
- Ragoût de fruits de mer

Service de livraison aussi commande pour apporter

1203, rue Johnson, Saint-Hyacinthe Qc J2S 8S4
Près des Galeries St-Hyacinthe et Hôtel des Seigneurs

Pour réservation: **450 778-8888**



PÉPINIÈRE
Tanguay
Quality since 1928



Horti Vrac

Centre du vrac et matières inertes

Nous sommes #1 en région



Si vous trouvez une qualité supérieure à la nôtre, nous paierons votre déplacement.

En vrac (Livraison disponible)

- Terre super mélange (Savaria)
- Terre pour tourbe et réparation
- Paillis de cèdres **NOUVEAU**
- Compost végétal caosol 
- **Tourbe**
- Galet de rivière
- Poussière de roche - 0 3/4 - 3/4 net
- Sable
- Pavé 

Sacs

- Terre
- Paillis 
- Compost de crevettes
- Mousse de tourbe
- Fumier de mouton

Disponibles au Centre du vrac

- Semence certifiée
- Insecticide naturel
- Engrais pour pelouse Acti-Sol 100% naturel (fumier de poulet)
- Épandeur à compost
- Épandeur à engrais

Du 1er mai au 1er juillet 2007

Heures d'ouverture

Lundi au mercredi : 8 à 18 h
Jeudi et vendredi : 8 à 20 h
Samedi : 8 h à 17 h
Dimanche : 9 à 15 h

Programme de fertilisation (service à domicile)
en 4 applications incluant 1 application contre les mauvaises herbes

3925, rue Saint-Pierre Ouest
(Secteur La Providence)
Saint-Hyacinthe
Tél. : 450 773-4656

1070805



Un nouveau comité directeur pour l'AREQ

Lors de l'assemblée générale annuelle de l'Association des retraités de l'enseignement (AREQ), secteur Richelieu-Yamaska, les membres ont élu leur nouveau comité directeur pour l'année 2007-2008. Arlette Perreault-Bouchard, 1^{re} vice-présidente; Ginette Durand-Falardeau, présidente; Madeleine Larose-Cailhier, trésorière; Michel Gagnon, président régional; Jeanne d'Arc Chassé, secrétaire; Michèle Cardin-Chartier, conseillère; Normand Léveillé, 2^e vice-président; et Daniellé St-Georges, conseillère. Pour connaître les activités : www.araq-richelieu-yamaska.ca

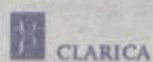

Clarica est devenue la Financière Sun Life.
Francis est toujours Francis.



Oui, Clarica est devenue la Financière Sun Life. Mais le plus important, c'est que vos conseillers financiers Clarica – les Stéphane, les Catherine et les Francis – sont toujours là pour vous servir.

Seulement, maintenant, c'est à titre de conseillers Financière Sun Life qu'ils vous aident à concrétiser vos rêves.

Un changement de nom peut être déroutant. C'est pourquoi nous voulions vous l'annoncer sans détours.

Comme nous l'avons toujours dit : c'est tellement plus simple quand c'est clair.



Les conseillers Clarica sont maintenant les conseillers Financière Sun Life. Les conseillers Financière Sun Life représentent Distribution Financière Sun Life (Canada) inc., cabinet de services financiers (pour l'assurance de personnes, l'assurance collective de personnes et la planification financière), et Placements Financière Sun Life (Canada) inc., cabinet de courtage en épargne collective (pour les fonds communs de placement). Ces sociétés sont toutes deux des filiales en propriété exclusive de la Sun Life du Canada, compagnie d'assurance-vie, membre du groupe Financière Sun Life.

1070292

En talons hauts chez Vrak

Après avoir suivie une formation en « Vente conseil et représentation » à l'École professionnelle de Saint-Hyacinthe, Annie Pion s'est inscrite au programme « Lancement d'une entreprise ».

Par la suite, avec son conjoint, ils ont décidé de démarrer une entreprise spécialisée dans la livraison, l'installation et le montage de mobilier de bureau. L'entreprise fait aussi du remontage de bureau en cas d'ajout de personnel dans un espace de bureau.

Par exemple, récemment, une grande imprimerie de la région maskoutaine leur a demandé de faire du montage de bureau sur un plateau de photographe pour la production d'un catalogue.

En période creuse, pour l'installation de mobilier de bureau, soit en juin et juillet, l'entreprise accepte des contrats de déménagement résidentiel. Inutile de dire qu'avec une équipe de quatre employés habitués de travailler continuellement de façon minutieuse, tout est toujours réalisé de manière impeccable.

La restauration

Curieusement, en s'inscrivant au programme de « Lancement d'une entreprise », Annie se dirigeait en restauration.

Pendant sa formation, étant rendu à réaliser son plan de mise en marché, elle a réalisé que son type d'entreprise serait difficilement rentable, et ce, même si elle avait déjà de l'expérience en restauration. Après en avoir discuté avec son conjoint, ils se sont donc dirigés vers un autre secteur d'activité, soit le transport en créant la compagnie VRAK.

Réjean, le conjoint d'Annie avait de longues années d'expérience en transport, en lecture de plans et en montage de meubles. Il était reconnu pour sa minutie et son souci du travail bien fait.

De son côté, Annie étant diplômée en « Vente et représentation » possédait les connaissances nécessaires pour s'occu-

per du marketing et de la comptabilité de l'entreprise située à St-Pie. Après y avoir oeuvré à temps partiel quelque temps, les deux conjoints y travaillent maintenant à temps plein depuis un peu plus d'un an.

Les talons hauts

Ne vous étonnez pas si un jour vous voyez Annie au volant d'un camion de livraison. Comme elle le dit : « J'enlève mes talons hauts et je mets mes caps d'acier »!

L'entente est merveilleuse car elle se fait dans le respect mutuel des forces de chacun. En effet, chacun a sa spécialité. Réjean est dans l'entrepôt et Annie au bureau. Lorsqu'ils sont ensemble à faire du montage, c'est Réjean le patron... mais au bureau c'est Annie la patronne. Rien de tel que des tâches bien définies et une très grande confiance dans les forces de chacun pour une belle réussite. Les notions concernant les ressources humaines apprises dans le cadre du programme de « Lancement d'une entreprise » lui servent grandement aujourd'hui.

En plus, les deux filles sont là pour la relève. Actuellement, Virginie l'aînée prend plaisir à apporter son aide. Cet établissement dont la raison sociale est une anagramme représentant le prénom des quatre membres de la famille, fait affaire avec une clientèle composée de fabricants ou de distributeurs de meubles, de papeteries, d'entreprises désirant effectuer du réaménagement de leur espace de bureau, ainsi qu'une clientèle résidentielle. VRAK couvre toutes les régions du Québec de Gatineau à Chicoutimi.



Annie Pion

AVIS DE NOMINATION

Monsieur Yvon Pélouquin, directeur général de Baril Kia est heureux d'annoncer la nomination de Monsieur Réjean Béliveau à titre de conseiller aux ventes.



Monsieur Béliveau possède une grande expérience dans le domaine de l'automobile, il est donc en mesure de répondre adéquatement à toutes vos questions concernant le choix de votre nouveau véhicule.

Monsieur Béliveau vous invite à venir le rencontrer chez :

Baril KIA
SAINT-HYACINTHE
1070769
3380, avenue Cusson
Saint-Hyacinthe (Québec)
J2S 8N9
450 774-3444
MH : 514 454-3444
Fax : 450 774-0111

GOLF
COUPON RABAIS
18 TROUS
18^{\$} en tout temps tx incl.
12^{\$} en tout temps (9 trous) tx incl.
De 1 à 4 personnes sur présentation de ce coupon
Valable saison 2007
CLUB DE GOLF ST-SIMON
450 798-2477
Réservation

1063087

CRÉA VENIR MASKOU

UN PROGRAMME D'ENTREPREURIAT
JEUNESSE DESJARDINS

ÉDITION **2007** Date limite de dépôt des candidatures **7 septembre 2007**

Soutien au démarrage d'entreprise pour les jeunes entrepreneurs maskoutains de 18 à 35 ans



Procurez-vous votre trousse de mise en candidature auprès de M. Marc Beausoleil du CLD Les Maskoutains
800, av. Sainte-Anne, bureau 300, Saint-Hyacinthe J2S 5G7 • 450 773-4232, poste 231

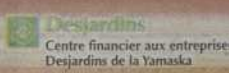

Une première dans la région de Saint-Hyacinthe

Prix de l'employé et plus

Vous pouvez faire un achat au prix de l'employé dont Chrysler, Dodge ou Jeep a reconnu l'excellent travail accompli en 2006



« Depuis l'ouverture d'Automobiles Simard, nous n'avons jamais vu d'offres comme celles-là. »
Claude Chagnon, directeur général



photo à titre indicatif



photo à titre indicatif



photo à titre indicatif

DaimlerChrysler		
VEHICLE INVOICE / FACTURE DE VEHICULE		
DESCRIPTIF N° DU CONC C4555 304	027 SOLD TO/ACHETÉ À LES AUTOMOBILES SIMARD INC. 5655, AV. TRUDEAU ST-HYACINTHE QUE J2B 1H5	VEHICLE ORDER NUMBER N° DE COMMANDE DU VEHICULE 12/14/06
027 N° DU CONC C4555 304	027 SOLD TO/ACHETÉ À LES AUTOMOBILES SIMARD INC. 5655, AV. TRUDEAU ST-HYACINTHE QUE J2B 1H5	INVOICE DATE/DATE DE FACTURATION 12/14/06
TERMS 027 SOLD TO/ACHETÉ À LES AUTOMOBILES SIMARD INC. 5655, AV. TRUDEAU ST-HYACINTHE QUE J2B 1H5		
VEHICLE IDENTIFICATION NUMBER N° D'IDENTIFICATION DU VEHICULE NET NUMBER/NUMÉRO-CLÉ		
DESCRIPTION	AMOUNT / MONTANT	
COQUE CHASSIS FR	26,876.00	
COQUE VERRE GÈRE BLANC	SANS FRAIS	
RAQUETTE A DOSSIER BAR EN TISSU	372.00	
RESEUILLE CONNECTEE I	SANS FRAIS	
TRANSMISSION AUTO 4 VIT PCV 42RE	SANS FRAIS	
MOTEUR VE 3.7 L DART 24 SOUV. IN	SANS FRAIS	
RESEUILLE ECLAIR 208	SANS FRAIS	
RESEUILLE ECLAIR 218	180.00	
TAPE D'ACCISE FEDERALE - CLIMATISEUR	1,280.00	
FINANCE 12-14, EXPDIE 12-13	75.00	
FRAIS DE TRANSPORT	140.00	
COTISATION P.P.		
ALLOCATION DE MARKETING		
CE VEHICULE EST FABRIQUE POUR RESPONDE AUX EXIGENCES CANADIENNES SPECIFIQUES. CE VEHICULE N'EST PAS FABRIQUE POUR LA VENTE EN L'IMMATRICULATION HORS DU CANADA.		
VOUS ÉPARGNEZ 3 572 \$ Prix de l'employé incluant les rabais du manufacturier		
S.P. 02677600	30,983.00	
0200 02677600	1,718.58	
020000	10,721.88 *	

DaimlerChrysler		
VEHICLE INVOICE / FACTURE DE VEHICULE		
DESCRIPTIF N° DU CONC C4555 304	027 SOLD TO/ACHETÉ À LES AUTOMOBILES SIMARD INC. 5655, AV. TRUDEAU ST-HYACINTHE QUE J2B 1H5	VEHICLE ORDER NUMBER N° DE COMMANDE DU VEHICULE 12/14/06
027 N° DU CONC C4555 304	027 SOLD TO/ACHETÉ À LES AUTOMOBILES SIMARD INC. 5655, AV. TRUDEAU ST-HYACINTHE QUE J2B 1H5	INVOICE DATE/DATE DE FACTURATION 12/14/06
TERMS 027 SOLD TO/ACHETÉ À LES AUTOMOBILES SIMARD INC. 5655, AV. TRUDEAU ST-HYACINTHE QUE J2B 1H5		
VEHICLE IDENTIFICATION NUMBER N° D'IDENTIFICATION DU VEHICULE NET NUMBER/NUMÉRO-CLÉ		
DESCRIPTION	AMOUNT / MONTANT	
JEEP GRAND CHEROKEE LAREDO 4x4	37,330.00	
COQUE VERRE GÈRE BLANC	SANS FRAIS	
RAQUETTE A DOSSIER BAR EN TISSU	SANS FRAIS	
RESEUILLE CONNECTEE I	372.00	
RESEUILLE SPECIAL EDITION	484.00	
TRANSMISSION AUTO 4 VIT. WHAS88	SANS FRAIS	
MOTEUR VE 3.7 L POWER TECH	SANS FRAIS	
RESEUILLE ECLAIR 278	180.00	
RESEUILLE ECLAIR 288	SANS FRAIS	
TAPE D'ACCISE FEDERALE - CLIMATISEUR	1,280.00	
FINANCE 12-14, EXPDIE 12-13	75.00	
FRAIS DE TRANSPORT	1,200.00	
COTISATION P.P.	75.00	
ALLOCATION DE MARKETING	210.00	
CE VEHICULE EST FABRIQUE POUR RESPONDE AUX EXIGENCES CANADIENNES SPECIFIQUES. CE VEHICULE N'EST PAS FABRIQUE POUR LA VENTE EN L'IMMATRICULATION HORS DU CANADA.		
VOUS ÉPARGNEZ 6 011 \$ Prix de l'employé incluant les rabais du manufacturier		
S.P. 03921600	39,716.00	
0200 04241000	2,382.96	
020000	42,098.96 *	

DaimlerChrysler		
VEHICLE INVOICE / FACTURE DE VEHICULE		
DESCRIPTIF N° DU CONC C4555 304	027 SOLD TO/ACHETÉ À LES AUTOMOBILES SIMARD INC. 5655, AV. TRUDEAU ST-HYACINTHE QUE J2B 1H5	VEHICLE ORDER NUMBER N° DE COMMANDE DU VEHICULE 12/14/06
027 N° DU CONC C4555 304	027 SOLD TO/ACHETÉ À LES AUTOMOBILES SIMARD INC. 5655, AV. TRUDEAU ST-HYACINTHE QUE J2B 1H5	INVOICE DATE/DATE DE FACTURATION 12/14/06
TERMS 027 SOLD TO/ACHETÉ À LES AUTOMOBILES SIMARD INC. 5655, AV. TRUDEAU ST-HYACINTHE QUE J2B 1H5		
VEHICLE IDENTIFICATION NUMBER N° D'IDENTIFICATION DU VEHICULE NET NUMBER/NUMÉRO-CLÉ		
DESCRIPTION	AMOUNT / MONTANT	
COQUE CHASSIS FR	25,702.00	
COQUE VERRE GÈRE BLANC	SANS FRAIS	
RAQUETTE A DOSSIER BAR EN TISSU	SANS FRAIS	
RESEUILLE CONNECTEE I	SANS FRAIS	
TRANSMISSION AUTO 4 VIT. PCV 42RE	SANS FRAIS	
MOTEUR VE 3.3 L A SOUPELES EN TETE	SANS FRAIS	
RESEUILLE ECLAIR 208	159.00	
RESEUILLE ECLAIR 288	SANS FRAIS	
TAPE D'ACCISE FEDERALE - CLIMATISEUR	140.00	
FINANCE 12-14, EXPDIE 12-13	75.00	
FRAIS DE TRANSPORT	1,200.00	
COTISATION P.P.	75.00	
ALLOCATION DE MARKETING	140.00	
CE VEHICULE EST FABRIQUE POUR RESPONDE AUX EXIGENCES CANADIENNES SPECIFIQUES. CE VEHICULE N'EST PAS FABRIQUE POUR LA VENTE EN L'IMMATRICULATION HORS DU CANADA.		
VOUS ÉPARGNEZ 8 814 \$ Prix de l'employé incluant les rabais du manufacturier		
S.P. 02677600	27,476.00	
0200 02677600	1,648.54	
020000	29,124.54 *	

Financement au taux le plus bas

À PARTIR DE **0%** plus votre échange comme comptant
 sujet à acceptation de crédit

OBTENEZ UN RABAIS PRIX EMPLOYÉ
— PLUS —
ÉCONOMISEZ 20 ¢ PAR LITRE D'ESSENCE PENDANT UN AN

Évitez les surprises à la fin de votre location
 - Estimation gratuite - Toutes marques "PASSEZ NOUS VOIR"



Là où le service fait la différence
5655, av. Trudeau, Saint-Hyacinthe
 (Parc industriel)
450 773-6657
Mtl. : 514 454-6657

SUPER VENTE TROTTOIR

Liquidation
été 2007

se poursuit jusqu'au
22 juillet

Tout est réduit

de
60%
à
80%

Aussi spéciaux
éclairés

à
10\$
et
15\$



coquelicot mode
Galerie St-Hyacinthe

450 778-1320

Nicole Leblanc remporte la toile des survivants

Lors du Relais pour la vie, organisé par la Société canadienne du cancer le 8 juin, Doris Chassé, artiste-peintre de Saint-Hyacinthe, avait mis à la disposition des survivants une toile vierge de 40 X 30 les invitant à y laisser un trait de peinture de leur choix.

Par la suite, Mme Chassé a quitté le site, emportant avec elle la toile. Durant la marche des participants, elle a continué à peindre à partir du travail des survivants pour revenir vers 6 h le samedi matin avec une œuvre magnifique intitulée « Entre lune et soleil » qui a été tirée au hasard parmi tous les survivants.

C'est Nicole Leblanc qui a été l'heureuse gagnante de cette toile. Elle s'est rendue à la Galerie d'Art Chassé afin d'y recevoir son prix des mains de l'artiste elle-même, en présence de quelques membres du comité organisateur.

Mme Chassé a assuré sa participation lors du prochain relais qui se tiendra le 6 juin 2008.



Estelle Huot, Micheline Bienvenue, présidente du comité organisateur, À Pauline Richard, Nicole Leblanc, gagnante, et Doris Chassé, de la Galerie D'Art Chassé.

MARCHÉ Dessaulles

SUPER VENTE du 16 au 22 juillet 2007

Le panier de fruits et légumes frais
aux meilleurs prix en ville.

C'est garanti!

Viandes fraîches
et fromage

FÈVES JAUNES OU VERTES Québec 98¢ lb 2¹⁶\$ kg	CONCOMBRE anglais 69¢ ch.	ANANAS GOLD 1⁹⁸\$ ch	FILET DE PORC nature ou mariné 3⁹⁹\$ lb 8⁸⁰\$ kg
CÉLERI 98¢ ch.	LAITUE ROMAINE OU EN FEUILLES 2,98¢	NECTARINES, pêches prunes ou abricots 98¢ lb 2¹⁶\$ kg	TOURNEDOS BOEUF nature ou mariné 3⁹⁹\$ lb 8⁸⁰\$ kg
CHOU VERT Québec 29¢ lb 64¢ kg	BROCOLI Québec 98¢ ch.	CERISES 2⁹⁹\$ lb 6⁵⁹\$ kg	BOEUF HACHÉ MAIGRE parties fraîches seulement 2⁴⁹\$ lb 5⁴⁹\$ kg
RADIS EN FEUILLES Québec 2,98¢	MELON D'EAU (sans pépins) 39¢ lb 86¢ kg	BANANES 39¢ lb 86¢ kg	BIFTECK INTÉRIEUR RONDE 3⁹⁹\$ lb 8⁸⁰\$ kg
<i>Épicerie</i>		<i>Produits maison</i>	
OLIVES SARDO au choix 398 ml 1²⁹\$ ch.	FARFALLES DE POULET 2⁴⁹\$ ch.	SIMILI POULET Roch 1⁹⁹\$ lb 4³⁹\$ kg	CUBES DE BOEUF à ragoût maigre 2⁹⁹\$ lb 6⁵⁹\$ kg
KETCHUP HEINZ 1L 3⁴⁹\$ ch.	SAUCE À SPAGHETTI viandes ou végétarienne 2⁹⁹\$ lb 6⁵⁹\$ kg	SAUCISSES FUMÉES au poulet sans nom 450 g 99¢ ch.	FILET DE SAUMON 6⁹⁹\$ lb 15⁴¹\$ kg
JUS OASIS 1,89L Oméga 3 Antioxia Fibres 2⁹⁹\$ ch.	PETITE CROUSTADE AUX FRUITS 1⁷⁹\$ ch.	FROMAGE CHEDDAR DOUX Riviera 300 g 4⁹⁹\$ lb	CRETON DE PORC maison 3⁴⁹\$ lb 7⁶⁹\$ kg

SERVICE DE LIVRAISON
AU PLAISIR DE VOUS SERVIR!

Ouvert du lundi au vendredi 8 h à 22 h
Samedi et dimanche 8 h 30 à 21 h

2190, rue Dessaulles, Saint-Hyacinthe
(coin Bourdages) 450 778-5558

À L'AFFICHE

Grand format

Exposition de Joëlle Bernard « Espaces vivants » du 16 juillet au 3 août à la Bibliothèque de Sainte-Rosalie. Vernissage le lundi 16 juillet entre 17 h et 20 h. Toiles grand format, abstraites ou contemporaines.

Malajube

Le 17 juillet, sous le thème *Découverte*, les jeunes envahiront sans doute le parc Casimir-Dessaulles pour les Beaux Mardis puisque Malajube et « 3 Gars su'l sofa » se partageront la vedette.

Soirées pyjama

Mets ton pyjama, apporte ta doudou ou ton toutou et viens écouter une histoire avec nous le mercredi 18 juillet de 18 h 30 à 19 h 30 à la Bibliothèque T.A. St-Germain. Viens découvrir comment Hérisson se sortira du pétrin dans lequel il s'est mis dans « la piquante aventure de Hérisson ». Gratuit. Inscription obligatoire.

La relève maskoutaine

Spectacles intimistes mettant en vedette la relève maskoutaine, les jeudis dès 17 h 30 sur le parvis du Centre des arts au centre-ville de Saint-Hyacinthe.

Le 19 juillet : Mauvais Acte et Les Robots de la rime. Beau temps, mauvais temps. Info : 450 778-5855.

Art abstrait

Exposition d'art abstrait de Ève Robidoux du 16 juillet au 3 août à la Bibliothèque T.A. St-Germain. Vernissage le 20 juillet en soirée. Du 13 au 31 août à la Bibliothèque de Sainte-Rosalie.

Expo-Bar

L'Expo-Bar présente tous les soirs de 21 h à 1 h, des groupes musicaux du 19 au 28 juillet. Voyez Karma (19 et 26), D.J. Dice et les Tamtams d'Amaruta (20), les Vets (21), Jamais 2 sans 3 (22), Magic Trip (23); Hommage à Green Day et Evanescence (24), Drop D (25).

La Chansonnerie

La Chansonnerie de l'Expo présente tous les soirs des spectacles, à compter de 21 h. Horaire : Christian Demers (19 et 28 juillet); Bonté Divine (20 et 27); Georges Étienne (21); Marco Bouchard (22); Steve Pontbriand (23), Magic Trip (24); Ti-Guy (25); Mathieu Barbeau (26). Le dimanche 29 juillet, exceptionnellement Jam Session avec Christian Demers, de 14 h 30 à 18 h.

Clair de lune

Les vendredis soir « Clair de lune » avec des spectacles musicaux au Jardin Daniel A. Séguin. Le 20 juillet, Walter Palmieri, accordéoniste également auteur, compositeur et interprète. Info : 450 778-0372 ou www.itasth.qc.ca/jardindas

Piano-Bar

L'Expo présente Mario Bossé du 19 au 28 juillet, à compter de 21 h au Piano-Bar. Soirées karaoké improvisées.

Bureau de tourisme

Le Bureau de tourisme de Saint-Hyacinthe accueille l'exposition de Marco Bergeron dans son aire d'exposition jusqu'au 20 juillet. Voyez une quarantaine de toiles à l'huile, au pastel et à l'encre. Les paysages sont au cœur même de ses toiles.

L'aire d'exposition (2090, rue Chéri) est accessible gratuitement du lundi au dimanche de 8 h 30 à 19 h 30, sans interruption sur l'heure des repas. Information : 450 774-7276.

Annie Brocoli

Le dimanche 22 juillet à 12 h 30, Annie Brocoli présente son nouveau spectacle « La danse des vitamines » dans le cadre

de l'Exposition agricole de Saint-Hyacinthe. Spectacle gratuit inclus avec le prix d'entrée (12 \$). www.expo-agricole.com

Pierre Lalonde

Le 24 juillet, les nostalgiques de musique rétro pourront entendre Pierre Lalonde avec *De jeunesse à aujourd'hui* pour le cinquième spectacle des Beaux Mardis.

La relève maskoutaine

Spectacles intimistes mettant en vedette la relève maskoutaine, les jeudis dès 17 h 30 sur le parvis du Centre des arts au centre-ville de Saint-Hyacinthe. Le 26 juillet : Michel Loïselle et le Cri de la mouette. Beau temps, mauvais temps. Info : 450 778-5855.

Karma

L'Expo-Bar présente Karma les jeudis 19 et 26 juillet à compter de 21 heures.

Star Académie

Martin Giroux, qui a participé à l'une des cuvées de *Star Académie*, donnera un concert acoustique le vendredi 27 juillet dans le cadre de l'Expo de Saint-Hyacinthe. Il présentera certaines pièces de son album *Il faut que j'te dise*.

*Notre promesse,
dépasser vos attentes*



Claude Laliberté et Francine St-Germain
37 ans après, et des milliers de propriétés vendues

RÉSULTAT

Nous avons trouvé un acheteur

EN 9 JOURS

Choisissez
**L'EXPÉRIENCE
L'EFFICACITÉ ET
LA RAPIDITÉ D'EXÉCUTION**

ROYAL LEPAGE
MULTI-SERVICES F.G

expert
immobilier
depuis
1913

Courtier immobilier agréé **450 252-8888**

Prix demandé 209 000 \$

VENDUE



CAMPAGNE À 5 MINUTES du centre ville 4 cac sous-sol fini maison avec beaucoup d'ensoleillement, grand terrain paysager garage etc. etc.

CONFIEZ-NOUS LA VÔTRE. ELLE SERA VENDUE

**POUR 550 \$ PAR MOIS
LA VRAIE CAMPAGNE
DANS LA VILLE**



TG1530 Sur un très grand terrain maison très ensoleillée, propre et bien entretenue, autre bâtiment accessoire. Un véritable havre de paix avec vue magnifique sur montagne et prairie. Faites vite car elles sont très très rares à ce prix.

Inf. : Claude Laliberté 450 252-8888

**SUPER AUBAINE
2 LOGIS PRIX 9,..... \$**



TG1504 Situé près de tous les services, à 10 min. à pied du centre-ville, pharmacie, épicerie, école, caisse pop. Un logement libre à l'acheteur. Inf. : Claude Laliberté 450 252-8888

**BOIS-JOLI SECTEUR BOISÉ
QUARTIER RECHERCHÉ**



TG1527 4 chambres, planchers bois franc et céramique. Très grand salon avec foyer, fenestration et toiture récente sous-sol fini. Située près de tous les services, école, centre d'achats, hôpital, rte 20. Faites vite car à ce prix elles partent rapidement.

Inf. : Francine St-Germain 450 252-8888

**139 000 \$,
TOUT BRIQUE, 6 PIÈCES**



TG1535 Située près de tous les services, école et terrain de jeux, bien entretenue. Abri d'auto et garage détaché. Faites votre offre.

Inf. : Francine St-Germain 450 252-8888

**POUR MOINS CHER QU'UN
CONDO, NOUVEAU SUR LE
MARCHÉ, JUMELÉE IMPECCABLE**



TG1536 4 cac, 2 salles de bain, sous-sol fini, plancher bois franc, et céramique. Grande galerie arrière genre "sun deck" avec grand bain tourbillon, aménagé de façon intime. Pas de voisin à l'arrière. Et quel bas prix!

Inf. : Francine St-Germain 450 252-8888

**QUEL BAS PRIX POUR CET
ENVIRONNEMENT MAGNIFIQUE
NOUVEAU SUR LE MARCHÉ**



TG1534 Tout brique et pierre, 6 chambres, plancher bois franc. Maison entretenue avec grand soins. Garage détaché. Si vous recherchez une résidence dans un environnement de nature.

Inf. : Francine St-Germain 450 252-8888

**MAGNIFIQUE CONDO AVEC
COIN TERRASSE PRIVÉE**



TG1531 Au rez-de-chaussée et impeccable, 2 grandes chambres, grand salon, salle à diner. Tous les planchers en bois franc d'ingénierie. Décoration magnifique et très chaleureuse. Prix beaucoup moins cher qu'un nouveau.

Inf. : Francine St-Germain 450 252-8888



LE MÉGA

mazda

du Boulevard
SAINT-HYACINTHE



LIVRAISON RAPIDE POUR VOS

mazda 3

Sport GS 2007

- Moteur de 2.3 litres
- Roues en alliage de 16 pouces



225\$* / 2595\$ Comptant
Location 48 mois
ou **275\$*** / Location 48 mois
0\$ Comptant

mazda 5

GS 2007

« La parfaite petite fourgonnette. »



229\$* / 2595\$ Comptant
Location 48 mois
ou **285\$*** / Location 48 mois
0\$ Comptant

mazda 3

Berline 2007



TOURING EDITION

QUANTITÉ LIMITÉE

mazda 3

Berline GX 2007

- Freins à disques aux 4 roues
- Rideaux gonflables



179\$* / 2595\$ Comptant
Location 48 mois
ou **239\$*** / Location 48 mois
0\$ Comptant

RX-8



À PARTIR DE 37 195\$ **FINANCEMENT À PARTIR DE 1,9%**

CX-7

TRACTION INTÉGRALE 5 PASSAGERS GS 2007



379\$* / 4995\$ Comptant
Location 24 mois

CX-9

TRACTION INTÉGRALE 7 PASSAGERS GS 2007



499\$* / 5995\$ Comptant
Location 24 mois

TRIBUTE

GX 2008



249\$* / 2995\$ Comptant
Location 48 mois
ou **319\$*** / Location 48 mois
0\$ Comptant

Le #1 EN RÉGION

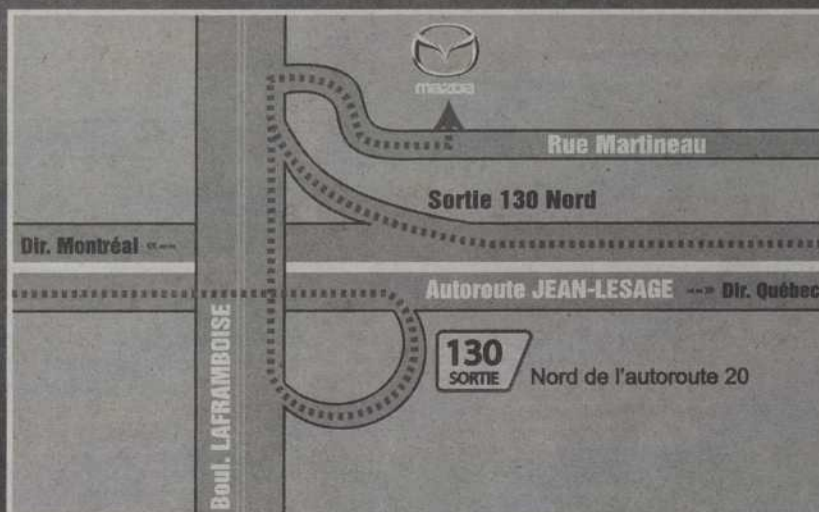

* Mazda 3, transport et préparation 1275\$, taxes, RDPRM et immatriculation en sus. Couleur métallisées 105\$ • + Mazda 5, transport et préparation taxes 1390\$, RDPRM et immatriculation en sus. Couleur métallisées 105\$ • + Mazda 6, taxes, RDPRM et immatriculation en sus. Transport et préparation taxes 1325\$, RDPRM et immatriculation en sus. Couleur 105\$ • *Tribute, CX7 et CX9, transport et préparation taxes 1390\$, RDPRM et immatriculation en sus. Couleur métallisées 105\$

mazda
du Boulevard
SAINT-HYACINTHE

PROGRAMME
MAZDA POUR
LES DIPLÔMÉS

HEURES D'OUVERTURES:
Du **LUNDI** au **JEUDI** de **9h** à **21h**
et le **VENDREDI** de **9h** à **17h**

NOS MEILLEURES OFFRES SONT ARRIVÉES. COMME L'ÉTÉ.

VACANCES!

Mazda 6
Familiale Sport 2007

0%

de financement à l'achat jusqu'à 60 mois.



ACHETEZ À PARTIR DE **27 895\$**

GAGNANTE de plus de 100 prix internationaux
★★★★★
INDICE DE SÉCURITÉ LE PLUS ÉLEVÉ LORS D'ESSAIS DE COLLISION

Obtenez

0%

de financement à l'achat jusqu'à 60 mois.

sur tous les modèles MAZDA 6 2007

Mazda 6
Berline GS 2007



ACHETEZ À PARTIR DE **22 995\$+**
OU
LOUEZ À PARTIR DE **299\$+** / 995\$ Comptant
Location 48 mois
0\$ Dépôt de sécurité

Mazda 6
Sport 5 portes 2007

0%

de financement à l'achat jusqu'à 60 mois.



ACHETEZ À PARTIR DE **26 295\$**

5650 rue Martineau, Saint-Hyacinthe
(Sortie 130 nord de l'autoroute 20)

450 774.1345 • 514 454.1345



MÉGA

TROUVEZ VOTRE

CENTRE

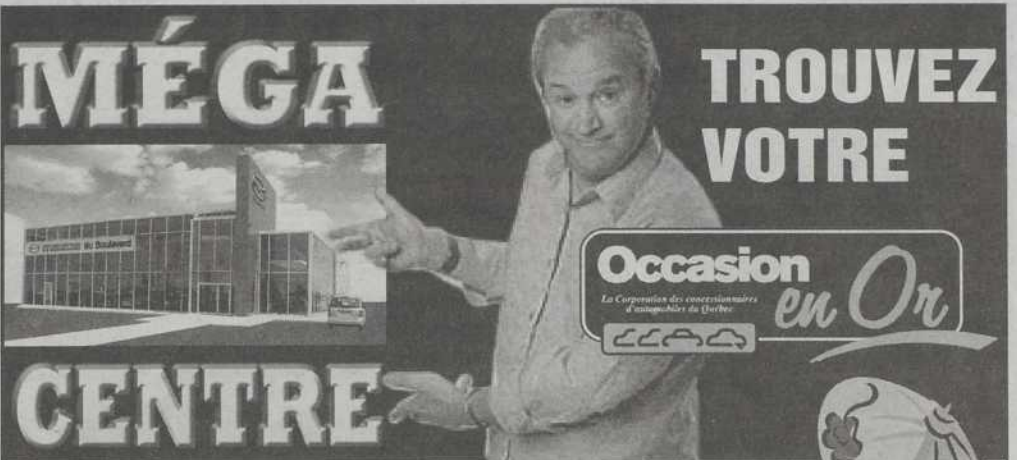

Occasion en Or
La Corporation des concessionnaires d'automobiles de Québec

WOW!

LIVRAISON RAPIDE POUR VOS VACANCES!
ÉCONOMISEZ \$\$\$

MAZDA MIATA 1997



126,700 km
Boîte manuelle ~~12 995\$~~
11 995 \$

PROTEGE LX 2001



100,000 km
Boîte manuelle ~~9 495\$~~
7 495 \$

PROTEGE LX 2002



74,000 km
Boîte automatique ~~9 695\$~~
7 995 \$

PROTEGE LX 2002



60,400 km
Boîte automatique ~~10 495\$~~
8 995 \$

PROTEGE ES 2003



70,300 km
Boîte manuelle ~~11 995\$~~
10 495 \$

HYUNDAI Accent 2002



84,000 km
Boîte manuelle ~~6 995\$~~
5 995 \$

TOYOTA ECHO 2004



79,000 km
Boîte manuelle ~~10 995\$~~
9 995 \$

MAZDA MPV LX 2003



89,600 km
Boîte automatique ~~11 950\$~~
10 950 \$

MAZDA 3 GX 2004



56,000 km
Boîte manuelle ~~14 995\$~~
13 750 \$

MAZDA 3 GX 2005



69,500 km
Boîte manuelle ~~15 995\$~~
14 950 \$



LA FIÈVRE DE L'ÉTÉ SE POURSUIT!

Des véhicules à PRIX RÉVISÉS!
TOUT DOIT PARTIR... À QUI LA CHANCE ?

Des véhicules INSPECTÉS prêts pour la livraison.

mazda
du Boulevard

SAINT-HYACINTHE

PROGRAMME MAZDA POUR LES DIPLÔMÉS





TUCSON GL 2007

Transmission manuelle

LOCATION À PARTIR DE

COMPTANT	MENSUALITÉ
0 \$	319 \$/mois
2 999 \$	200 \$/mois

par mois/mois

PODF: 21 185 \$

LES 3 PREMIÈRES MENSUALITÉS À LA LOCATION SERONT DÉPAYÉES JUSQU'À UN MAXIMUM DE 1 200 \$, TAXES INCLUSES.*

MODÈLE TUCSON GL VS MONTRÉAL

3
MENSUALITÉS
GRATUITES
À LA LOCATION*

ACCENT GS 2007

Transmission manuelle

LOCATION À PARTIR DE

COMPTANT	MENSUALITÉ
0 \$	189 \$/mois
2 999 \$	149 \$/mois

par mois/mois

PODF: 13 405 \$

TRANSPORT ET PRÉPARATION INCLUS

LES 3 PREMIÈRES MENSUALITÉS À LA LOCATION SERONT DÉPAYÉES JUSQU'À UN MAXIMUM DE 750 \$, TAXES INCLUSES.*

ACCENT GS CONFORT POUR 40\$ DE PLUS

par mois/mois

TRANSMISSION AUTOMATIQUE CLIMATISEUR SANS CFC (AGCISES DE 100 \$)

- Vitres à commande électrique
- Retroviseurs ext. chauffés à commande électrique
- Vernissage catali à commande électrique
- Téléverrouillage avec ostéol

MODÈLE ACCENT GS 3 PORTES MONTRÉAL

PRENEZ **3** MOIS DE VACANCES!

OFFRE APPLICABLE SUR TOUS LES MODÈLES ACCENT, TUCSON, ELANTRA ET SONATA 2007.

ELANTRA GL 2007

Transmission manuelle

LOCATION À PARTIR DE

COMPTANT	MENSUALITÉ
0 \$	210 \$/mois
2 999 \$	169 \$/mois

par mois/mois

PODF: 15 585 \$

TRANSPORT ET PRÉPARATION INCLUS

LES 3 PREMIÈRES MENSUALITÉS À LA LOCATION SERONT DÉPAYÉES JUSQU'À UN MAXIMUM DE 800 \$, TAXES INCLUSES.*

MODÈLE ELANTRA GLS MONTRÉAL

SONATA GL 2007

Transmission automatique

LOCATION À PARTIR DE

COMPTANT	MENSUALITÉ
0 \$	345 \$/mois
4 999 \$	248 \$/mois

par mois/mois

PODF: 23 595 \$

TRANSPORT ET PRÉPARATION INCLUS

LES 3 PREMIÈRES MENSUALITÉS À LA LOCATION SERONT DÉPAYÉES JUSQU'À UN MAXIMUM DE 1 200 \$, TAXES INCLUSES.*

MODÈLE SONATA GL MONTRÉAL

GARANTIE 5 ANS 5 ans / 100 000 km
Garantie globale limitée
Garantie complète de Hyundai sans franchise

TOUTES PROTECTEURS ET PLAN DE LAMINAGE INCLUS POUR TOUS LES VEHICULES HYUNDAI
Toutes les marques de commerce sont la propriété de Hyundai Auto Canada Corp.



Facile de s'y rendre, facile de s'y entendre!

HYUNDAI Casavant
SAINT-HYACINTHE

www.hyundaicasavant.com



hyundaicanada.com



200, rue Johnson, Saint-Hyacinthe
(à côté de l'Hôtel des Seigneurs)

Local 450 774-6344
Mtl 514 856-7878



LES VACANCES SONT ARRIVÉES!



Le prix de l'essence bondit

HONDA CASAVANT À LA SOLUTION

Promo conduisez un véhicule gagnant



LE BÉNÉFICE HONDA



Soyez fier de votre Honda — un équilibre incroyable entre économie d'essence, sécurité et performance.

1000\$ PRIME HONDA**

Meilleur achat compacte
Selon Consumer Report (édition avril 2007)

Honda Civic 2007



Bail 48 mois	Dépôt sécurité	Comptant
198 \$	0\$	3 191 \$

Voiture la plus vendue au Canada en 2006

Modèle DX 5 vitesses

Financement à partir de **1,9%**

Meilleur achat Sous-compacte
Selon Consumer Report (édition avril 2007)

Honda Fit 2007



Bail 48 mois	Dépôt sécurité	Comptant
178 \$	0\$	3 551 \$

Voiture de l'année 2007 - Guide de l'auto 2007 -

Financement à partir de **2,9%**

Modèle DX 5 vitesses 14 980 \$

* Location 48 mois, taxes, transport et préparation en sus, valeur résiduelle garantie. Civic berline DX 2007 (3 191 \$), 0 \$ comptant disponible. Fit DX 2007 (3 551 \$) 0 \$ comptant disponible.

** 1 000 \$ Prime Honda Avantage ("PRIME") inclus TPS, TVQ et toute taxe provinciale (si applicable) et est disponible seulement sur la nouvelle Fit 2007 (transmissions manuelle et automatique) et la nouvelle Civic 2006/2007 (transmission manuelle seulement et excluant le modèle Si) achetée ou louée (sur un terme éligible d'au moins 12 mois) le ou après le 20 mars 2007. La Prime ne s'applique sur aucun véhicule acheté ou loué avant le 20 mars 2007, incluant les véhicules dont la livraison a été effectuée après le 20 mars 2007. La Prime doit être appliquée au moment de l'achat ou de la location. Pour la nouvelle Fit 2007 (transmission manuelle et automatique), et la nouvelle Civic 2006/2007 (transmission manuelle seulement et excluant le modèle Si) achetée ou louée. La Prime est sujette au changement à tout moment. Certaines conditions s'appliquent. Voyez votre concessionnaire Honda pour plus de détails.



Facile de s'y rendre, facile de s'y entendre!

Honda Casavant
SAINT-HYACINTHE

350, rue Johnson Est, Saint-Hyacinthe
(sortie 130 autoroute 20)



Montréal **514 856-7887**

Local **450 774-2020**

www.hondacasavant.com

750\$ de RABAIS aux DIPLOMÉS

HABITATION

Fleurir le béton

Ce n'est pas parce que vous habitez au huitième étage d'un édifice à logements moderne, en plein centre-ville, que vous ne pouvez pas vous offrir le plaisir d'avoir un jardin de fleurs à l'extérieur! Ne laissez pas la surface exiguë de votre espace vous empêcher de créer un jardin à votre image.

Avant de planifier la réalisation de quelque aménagement que ce soit, renseignez-vous sur la politique de l'immeuble en matière de transformations extérieures,

d'ajouts et de décorations. Une fois tout doute sur la faisabilité effacé, choisissez le type de jardin que vous voulez créer. Vous devrez tout d'abord tenir compte de l'exposition au soleil de votre espace.

Si votre galerie fait face au nord, vous devrez réaliser un jardin d'ombre. Si elle fait face au sud, il faudra réaliser un jardin avec des plants pouvant résister à l'ensoleillement. Il est toutefois possible d'installer également un paravent pour protéger les plants d'un soleil trop intense. Vous de-

vez également tenir compte de l'altitude. Votre aménagement sera beaucoup plus affecté par les vents au 25e étage qu'au 3e étage.

Qu'il s'agisse d'une étroite bande de fleurs annuelles ou d'un aménagement plus garni, évitez les contenants lourds qui

Suite en page 19 →

G
B

Guy Beauregard Inc.

40 ans d'expérience

TOITURES

- Asphaltes et Gravier
- Bardeaux d'asphalte



MEMBRANE ÉLASTOMÈRE

SOPREMA

GARANTI 10 ANS

FERBLANTIER - COUVREUR

VENTILATION

- RESIDENTIEL
- COMMERCIAL
- INDUSTRIEL

Assurance responsabilité

ESTIMATION GRATUITE

450 796-2525

8180, av. Ouimet Saint-Hyacinthe

SATISFACTION

et

OUVRAGE GARANTIS

Licence RBQ : 2315-9866-54

Le Faubourg Des Seigneurs

17620, ave Dumoulin
(secteur Saint-Joseph)

Visite en tout temps sur rendez-vous

450 230-1078
450 230-6787

PHASE II AUTOMNE 2007

Habitation pour personnes semi-retraitées, retraitées autonomes à prix abordable.

1^{ER} MOIS GRATUIT

disponibles : 2 1/2, 3 1/2

À partir de **480\$**

Nomination

J
L

Johanne Laplante

L'immobilier nous habite

M. Yvan Lemay, propriétaire de groupe Sutton-Avantage, est très fier d'accueillir dans son équipe à titre d'agent immobilier affilié,

Mme. Johanne Laplante

Madame Laplante est reconnue comme une personne honnête, responsable et très dynamique.

Elle s'engage à vous servir professionnellement, efficacement et à être disponible afin de répondre à tous vos besoins lors d'une transaction immobilière pour favoriser la réussite de celle-ci en toute confiance.

Vous pouvez la contacter facilement par téléphone ou internet :

Cell. : 450 230-1459
Bur. : 450 250-2500
Courriel : jlaplante@sutton.com

GROUPE SUTTON - AVANTAGE
courtier immobilier agréé
1375, rue Girouard Ouest,
Saint-Hyacinthe, J2S 2Z5
www.suttonquebec.com



POUR UNE HYPOTHÈQUE EN SANTÉ

OPTEZ POUR DES TAUX SANS GRAS SANS CHOLESTÉROL!

>>>

Josée Lavoie CHA*** & **Bryan Guinan** CHA***

AGENTS IMMOBILIERS AFFILIÉS, CONSEILLERS EN FINANCEMENT HYPOTHÉCAIRE

1 866 335-PRET

info@tauxhypothèque.ca

1^{ER}

AU CANADA CHEZ MULTI-PRÊTS HYPOTHÈQUE EN 2003, 2004 2005 et 2006

L'équipe de Bryan et Josée a effectué le plus grand nombre de transactions en 2003, 2004 2005 et 2006

ACHAT SANS MISE DE FONDS**

« Contactez nous pour obtenir les taux »

Multi-Prêts

COURTIER HYPOTHÉCAIRE

MULTI-PRÊTS, HYPOTHÈQUES COURTIER IMMOBILIER AGRÉÉ

1045446

membre S.I.A.

M

ESSIER INC.

450 778-2111

COURTIER IMMOBILIER AGRÉÉ





Paul Messier Francine Messier Lucien Beauvivre
www.groupemessier.ca

Notre grande expérience et nos compétences à votre service.

DOUVILLE



GM4782 Une belle maison avec des grandes pièces bien éclairées. Vous offrant une belle qualité de vie. Foyer au gaz au salon, air climatisé, combustion lente dans la salle familiale, piscine creusée avec un très bel aménagement paysager, voisin d'un beau parc. Inf. : Francine Messier

PRIX RÉDUIT À ST-THOMAS-AQUIN



GM4789 Située dans un environnement privilégié : face à un parc, cette magnifique maison vous offre tout le confort nécessaire pour vous et votre famille. Climatisée, foyer au salon, tous les planchers de bois franc et céramique, beau terrain intime aménagé avec spa. Plus de 9 pièces comprenant entre autre 4 chambres, 1 bureau, 2 salles de bain et une grande verrière de qualité exceptionnelle. Inf. : Francine Messier

CONDO BOIS-JOLI



GM4797 De toute beauté : entièrement rénové, très belle cuisine avec des armoires au fini patiné, très beaux planchers de céramique, moulures et panneaux décoratifs, beaucoup de rangements, un grand balcon/terrasse en céramique donnant directement sur un boisé. Garage au sous-sol. Vous recherchez un emplacement exceptionnel avec un intérieur de qualité et décoré avec beaucoup de goût? Venez visiter. Inf. : Francine Messier

PRIX TRÈS RÉDUIT



GM4795 Belle maison ayant beaucoup de style, fini sur 3 étages. Très propre et chaleureuse. Salon avec comb. lente, salle à manger en verrière donnant sur un magnifique jardin aménagé d'arbres matures, bassins d'eau et foyer en pierre, adossée à un parc vert, très bien située entre la route 116 et l'aut. 20. Inf. : Francine Messier

ENVIRONNEMENT PRESTIGIEUX



GM4798 Douville : située dans un croissant, cette belle maison de style champêtre vous offre de belles grandes pièces, des boiseries chaleureuses, 2 foyers, 3 salles de bain, une fenestration généreuse donnant sur un terrain de 20 536 pi.c.a., très intime avec piscine creusée et un grand gazebo pour prolonger vos belles soirées d'été. Inf. : Francine ou Paul Messier

AUBAINE INCROYABLE



GM4799 Station-service avec lave-auto camion et super résidence adjacente. Route 116 à la sortie de St-Hyacinthe, direction Montréal. Prix très inférieur à la valeur réelle. Inf. : Paul Messier

Sameidi 14 juillet 2007 - Le Clairon Régional - 17



Pour une satisfaction garantie contactez Dominique Gévy



RE/MAX IMPACT INC.

Courtier immobilier agréé
2603, Ste-Anne, St-Hyacinthe

450 771-7707

Pour vendre ou acheter n'hésitez pas à me contacter! ** ÉVALUATION GRATUITE **

NOUVEAUTÉ



RE7875 Profitez du calme de la campagne avec ce grand bungalow tout brique, 4 chambres, sous-sol fini, garage attaché. Superbe terrain de 53 800 pi. ca., bel aménagement paysager, arbres matures et piscine creusée.
Inf. : Dominique Gévy 450 771-7707

NOUVEAUTÉ



RE7884 Joli bungalow split, 3 chambres + 1 bureau, poêle au gaz propane au salon, sous-sol fini. Garage détaché de 24 x 24 avec un 2e étage et une salle d'eau. Situé à 10 minutes de St-Hyacinthe sur un grand terrain boisé de 32 200 pi.ca. (très intime).
Inf. : Dominique Gévy 450 771-7707

À DÉCOUVRIR



RE7806 Grand bungalow de 4 chambres, sous-sol fini, 2 salles de bain, planchers de b/é et c/é, piscine hors-terre, grande remise... Situé dans une impasse et près de tous les services (garderie, école...). Vous n'avez qu'à y placer vos meubles!!!
Inf. : Dominique Gévy 450 771-7707

SECTEUR ST-JOSEPH



RE7871 Grand cottage avec pièces spacieuses et très éclairées, plafond cathédrale. Salon avec foyer au gaz, 3 chambres à coucher, sous-sol fini. Piscine hors-terre et spa, le tout installé sur un terrain entièrement clôturé et avec un bel aménagement paysager. À voir!
Inf. : Dominique Gévy 450 771-7707



RE7458 136, Desnoyers, St-Pie

Venez visitez l'intérieur au : dominiquegevy.com



RE/MAX IMPACT INC.

Courtier immobilier agréé

Plus d'expérience Plus de compétence Plus de résultats



450 771-7707

André Daviau, l'agent qu'il vous faut !!

STE-MADELEINE



RE7839 Propriété de prestige, const. 2003, 3 chambres à l'étage, poss. d'un bureau, 2 garages dont un 24x24 et l'autre 12x23, terrain entouré de haies de cèdres, infras payées selon vendeur, plusieurs inclus.
Inf. : André Daviau 450 771-7707

NOUVEAUTÉ, UPTON



RE7851 Propriété de 3 chambres, située juste avant le village, construction 1994, terrain de 10 000 pi.ca. avec installation septique conforme selon le vendeur. Inf. : André Daviau 450 771-7707

NOUVEAUTÉ, TRIPLEX



RE7859 St-Hyacinthe, grand 4 1/2 + garage 4 portes, libre à l'acheteur, grand 4 1/2 loué à 510 \$/mois et un autre 4 1/2 loué à 500 \$/mois. Inf. : André Daviau 450 771-7707

FERMETTE, ST-HUGUES



RE7757 Magnifique propriété de campagne complètement rénovée, 4 chambres, bâtiment de ferme avec enclos et parcs pour chevaux, terrain de + de 50 000 pi.ca. Inf. : André Daviau 450 771-7707

PROPRIÉTÉ ANCESTRALE



RE7816 Propriété impeccable et bien entretenue, belles boiseries, 5 chambres, poss. d'un bureau à domicile, grand terrain bien aménagé, tout simplement magnifique.
Inf. : André Daviau 450 771-7707

PROPRIÉTÉ RIVERAINE



RE7786 Propriété de prestige, const. 2004, immense terrain de 32 280 pi.ca., 3 chambres, site enchanteur avec le coucher de soleil sur la rivière, Elle en vaut le déplacement!!!
Inf. : André Daviau 450 771-7707

Visitez l'intérieur de ces propriétés au www.andredaviau.com



POUR VENDRE ET ACHETER C'EST FACILE

EN APPELANT BRUNO 450 771-7707

AVEC BRUNO, JE DÉMÉNAGE BIENTÔT

Bruno Parenteau

NOUVEAUTÉ DU CONFORT À REVENDRE



RE7843 Située dans le secteur Bourg-Joli, 5 chambres, salon et salle à manger propices aux grandes réceptions, cour arrière intime avec jardin d'eau et +...
Bruno 450 771-7707

NOUVEAU SUR LE MARCHÉ CHALET SITUÉ À ACTON VALE



RE7869 Très bien situé, dans une impasse, magnifique terrain boisé et piscine creusée, profitez de l'été en famille avec ce chalet 3 saisons. Prix des plus abordables...
Bruno 450 771-7707

UNE PERLE RARE, PROFITEZ DE L'ÉTÉ PISCINE HORS-TERRE



RE7858 Unifamiliale, très bien aménagée, terrain privé, peut être libre rapidement. Bruno 450 771-7707

SITUÉ AU VILLAGE ST-LIBOIRE



RE7684 Superbe cottage, 4 chambres, très ensoleillé, secteur jeune famille. Faites vite...
Bruno 450 771-7707

TRIPLEX AVEC 1 LOCAL COMMERCIAL LIBRE À L'ACHETEUR



RE7666 Idéal pour salon de coiffure ou commerce au détail, le local commercial peut être libre rapidement. Pourquoi payer un loyer?? Soyez propriétaire
Bruno 450 771-7707

TRÈS BEAU COTTAGE D'ÉPOQUE SITUÉ AU VILLAGE DE ST-LIBOIRE



RE7488 3 chambres, grandes pièces, plafonds très haut, cachet inclus. Pour une visite
Bruno 450 771-7707

VILLAGE ST-GUILAUME LIBRE RAPIDEMENT



RE7815 Cottage centenaire, 4 chambres, éclairage abondant, bien rénové. Une rencontre avec l'histoire... Pour une visite
Bruno 450 771-7707

TERRAINS RÉSIDENTIELS PRÊTS POUR CONSTRUCTION

RE7669 St-Paul d'Abbotsford 37 781 pi.ca. en flanc de montagne, magnifique....

RE7262 Situé au village de St-Jude, 16 477 pi.ca., services d'aqueduc et d'égout
Bruno 450 771-7707

Trouver la maison parfaite au : www.brunoparenteau.com



VOUS CHERCHEZ DE L'EFFICACITÉ POUR VENDRE VOTRE PROPRIÉTÉ?

DANIEL GUERTIN

agent immobilier agréé

450 771-7707

www.danielguertin.com

RE/MAX IMPACT INC.
Courtier immobilier agréé
2603 Ste-Anne, St-Hyacinthe

Membre des chambres immobilières de Saint-Hyacinthe et Montréal

NOUVEAU PROJET ST-HUGUES



Modele Carolann occupation juillet 2007, maison livrée clés en main, planchers de bois franc et céramique à 179 000 \$ taxes incluses, crédit de taxes de la municipalité.

PLUSIEURS AUTRES MODÈLES À PARTIR DE 141 000 \$ TAXES INCLUSES.

AU HAVRE DES DOMINICAINS



RE7254 Cottage haut de gamme, construit en 2002 par le constructeur Benoit Darsigny. Tout y est, plafonds de 9 pi., planchers de lattes de bois franc, foyer au salon, cuisine des plus fonctionnelles, armoires en bois, 3 chambres, bureau, garage, terrain aménagé et clôturé, piscine creusée avec spa intégré, situé secteur Douville.

NOUVEAU 4 LOGEMENTS



RE7882 Secteur Bourg-Joli, 1 x 5 1/2, 3 x 4 1/2, grand terrain, situé à 2 pas de l'hôpital, Hâtez-vous... très recherché.

DE TOUT BEAUTÉ



RE7758 Superbe propriété 2002 de qualité supérieure, cuisine et salle de bain à faire rêver, planchers bois franc et céramique, 2 salles de bain, sous-sol aménagé, fenestration abondante, grand patio extérieur en béton, garage double. Avis aux connaisseurs!

ST-PIE



RE7850 Grand bungalow de 5 chambres, 3 sur le même plancher, foyer combiné au s-sol, grand garage attaché de 18x25pi. Bel aménagement paysager, cour intime avec piscine creusée et arbres matures.

CENTRE ÉQUESTRE



RE7807 Nouveau, à La Présentation, centre équestre avec rond de course de 1/2 mille, possibilité de 27 boxes pour chevaux, 15.8 arpents, plusieurs bâtiments, garage et maison, le tout situé à 5 min. de l'autoroute 20.

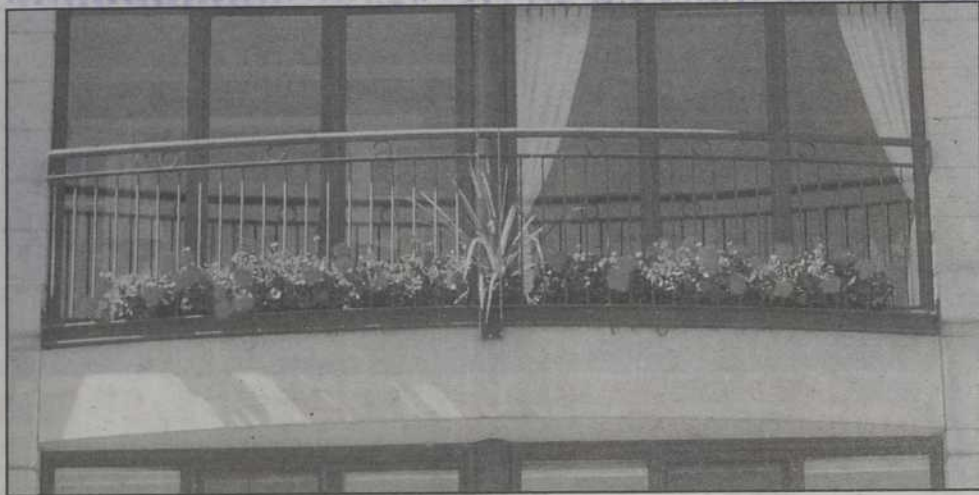

Qu'il s'agisse d'une étroite bande de fleurs annuelles ou d'un aménagement plus garni, évitez les contenants lourds qui ajouteront un poids à la structure de votre galerie.

Remax du Haut-Richelieu Inc.
 Courtier immobilier agréé, franchise indépendant et autonome
 remax-quebec.com
 Denise Ancil
 Agent immobilier affilié
 Cell.: 514 347-1724 Bureau 450 349-5868

SAINT-CÉSAIRE
 VISITE LIBRE Dimanche le 15 juillet 2007
 Au 237, Bas de la Rivière Sud.

Directement sur le bord de la Yamaska, 34 400 pi.ca., beau plain-pied, avec garage double 2005... parfait pour travailler autonome. Près de Saint-Damase...

Saint-Césaire
 Très beau plain-pied, 1998, avec garage, secteur résidentiel recherché, piste cyclable à l'arrière, 5 chambres, grandes fenêtres au sous-sol, terrain très intime, 198 500 \$

Rougemont
 Très beau cottage rénové, 3 chambres, situé dans le centre de Rougemont, sous-sol de béton 6', 9 000 pi.ca., clôturé, 149 900 \$

RE/MAX IMPACT inc.
 Courtier immobilier agréé
450 771-7707
LESLIE RUCKSTUHL
 Votre RÉFÉRENCE en immobilier dans la région

DEVENEZ PROPRIÉTAIRE
 RE7624 5 1/2 et 4 1/2 ayant reçu plusieurs rénovations, idéal pour propriétaire occupant. Nécessite très peu d'entretien, au cœur des services. Chez-vous à peu de frais...pensez-y!

LIBRE IMMÉDIATEMENT
 RE7750 Splendide canadienne agréablement décorée, avec belle fenestration dans ses vastes pièces, agrémentées de boiseries et de planchers de bois. Extérieur aménagé avec patio, paysager, ainsi qu'un garage de 19x23, combleront tous vos désirs.
 Une visite s'impose, à 5 min. de St-Hyacinthe.

110 000\$
 RE7787 VOTRE RÊVE DEVENU RÉALITÉ : Riveraine, ensoleillée, 3 cac, une partie du terrain clôturée pour vos enfants, prix très intéressant. Une visite vous le confirmera!
 Inf.: Leslie Ruckstuhl
 450 771-7707
 www.leslie-remax.com

Suite de la page 17
 ajouteront un poids à la structure de votre galerie. Le PVC est nettement préférable aux contenants en poterie ou en fonte. De plus, en planifiant votre aménagement, pensez à la vue que vous aurez de l'intérieur. Utilisez l'espace vertical en incorporant des paniers suspendus et réservez-

vous un petit espace pour un petit mobilier de jardin, comme une table et deux chaises bistro ou deux fauteuils articulés.

ROYAL POUR VOUS SERVIR, UNE BANNIÈRE DE CHEZ NOUS
 LES IMMEUBLES ROYAL RV
 COURTIER IMMOBILIER AGRÉÉ
 RAYMOND NOËL VAILLANCOURT
 779-5858
 Pour d'autres propriétés, appelez-moi au 450 779-5858
 www.immeublesroyal-rv.com

À VENDRE PAR LE PROPRIÉTAIRE
 Bungalow tout brique impeccable, 30x44, garage attaché 16x26, 2e garage à l'arrière 20x24, terrain 23 900 pi.ca. très bien paysager, arbres matures, 2 sdb, salle d'eau, 3 cac, armoires et planchers de chêne, portes et fenêtres neuves, toiture refaite, près de tous les services, à 10 min. de Saint-Hyacinthe, 235 000 \$
 Inf.: 450 793-4715

Les immeubles Pro-Vente inc.
 COURTIER IMMOBILIER AGRÉÉ
450 771-7777
 Normand Racine AGENT IMMOBILIER AGRÉÉ À votre service depuis 1979
 Danny Laroche AGENT IMMOBILIER AFFILIÉ
 André Dupont AGENT IMMOBILIER AFFILIÉ

NOUVEAU PROJET À SAINT-JOSEPH
 «La Seigneurie Saint-Joseph»
 PRÉVENTE PHASE 3
 Seulement 7 de disponibles
Maison jumelée avec garage.
 À partir de **136 900 \$** + taxes
 Inf.: Normand Racine

PRIX TRÈS RÉDUIT
 PV7343 Saint-Liboire à 4 km de la route 20. Superbe bungalow, bien décoré, sous-sol aménagé, foyer, garage double (4 autos), grand terrain. Inf.: Normand Racine

COMMERCIAL
 PV7344 Saint-Joseph, rue Saint-Louis, petite maison dont plusieurs rénovations ont eu lieu, en placement commercial. Prix réduit à 94 500 \$. À qui la chance!
 Inf.: Normand Racine

NOUVEAU PROJET
 Sainte-Madeleine, bungalow de 2 chambres. Incluant : maison, terrain, infrastructures de rue à 100 %.
 À partir de **144 900 \$** + taxes
 Inf.: Normand Racine

PV7346 St-Barnabé Sud, bungalow en très bonne condition, avec garage annexé, terrain de 100' x 200', sous-sol aménagé. À voir absolument.
 Inf.: Danny Laroche

PV7336 Bâtisse commerciale, Saint-Pie, sur un grand terrain, emplacement stratégique.
 Inf.: Danny Laroche

PERSONNES ÂGÉES
PRIX RÉDUIT
 PV7341 Mont-Saint-Hilaire, résidence de personnes âgées, 17 chambres, poss. revenus de 250 000 \$/an. Belle occasion d'être à son compte
 Inf.: André Dupont

PV7339 Terrain commercial, Sainte-Rosalie, boul. Laurier, 18899 pi.ca. Appelez pour informations.
 André Dupont

NOUVEAU - NOUVEAU
 PV7350-SECTEUR BOIS-JOLI, superbe de beau cottage jumelé, 3 chambres, terrain intime avec grand patio de 10x16. FAUT VOIR.
 INF.: Normand Racine

PV7338 Spécial promoteurs, Sainte-Rosalie, terrain pour développement ou autres, 250 605 pi.ca.
 Inf.: André Dupont

NOUVEAU - NOUVEAU
 PV7350 Saint-Liboire, emplacement résidentiel et commercial (entreposage), grande maison avec sous-sol fini, foyer, Entrepôt isolé de 2 620 pi.ca., terrain de 29 843 pi.ca. bien paysager. Inf.: Normand Racine

PV7349 Spécial promoteurs, Saint-Pie, terrains pour multifamiliales, peut être vendus en partie ou en totalité.
 Inf.: Danny Laroche ou Normand Racine

TOUT NEUF
 Rue du Moulin à St-Joseph En construction, bungalow avec terrain. Congé taxes 3 ans Spécial 153 900 \$ + taxes.
 Informez-vous!
 Inf.: Normand Racine

2000 I.D. CONSTRUCTION INC.
OUVERT AUX VISITEURS
 7 jours / semaine de 7 h à 22 h
 14605, des Érables Argentés, Sainte-Rosalie
 Semi-détachée avec garage 950 pi.ca. Sous-sol fini à 100 %, 2 salles de bain, Façade en pierre
 14550, Des Cormiers, Sainte-Rosalie
 Bungalow 2006, 1 088 pi.ca. Façade en pierre
VENDU
 14565, des Érables Argentés, Sainte-Rosalie
 Semi-détachée, 1 000 pi.ca.
 - Finition haut de gamme
 - Crédit de taxes de 3 ans
 - Travaux permanents payés à 100 %
 - 2 ou 3 chambres
 - Avec ou sans garage
 - Terrains disponibles
 - Bungalow
 - Cottage
 - Semi-détachée
 - Clés en main
 - Pas de voisin à l'arrière
 - Très bon prix
 Info.: 450 501-5010



RE/MAX
RE/MAX IMPACT SA INC.
 COURTIER IMMOBILIER AGRÉÉ
 FRANCHISÉ INDÉPENDANT ET AUTONOME

L'équipe que l'on voit partout!

450 / 771-7707

2603, Ste-Anne, Saint-Hyacinthe

**LA MAISON IDÉALE
 POUR VOS RÉCEPTIONS**



Rs5222 Somptueuse propriété riveraine dans un secteur résidentiel de choix, très grandes pièces, 4 cac, cave à vin, salle de billard. Elle a tout pour vous plaire.

Inf. : Pierre Solis

**DES POSSIBILITÉS
 SANS LIMITES**



Rs5216 Grand bungalow avec très grande salle à manger et vaste salon, 4 cac, beaucoup de boiseries. Planchers de bois franc et armoires de pin.

Inf. : Pascal Milotte

**VEZ ME DÉCOUVRIR DANS LE
 MAGAZINE DÉCORATION CHEZ-SOI**



Rs5117 De la page 101 à 112 du mois de juillet août. Je me dévoile à vous en vous offrant les photos de mon intérieur. Pour de plus amples informations, contactez

Pascal Milotte

NOUVEAUTÉ, ST-DENIS



Rs5217 Bungalow très bien entretenu, près de tous les services, 3 cac, beaucoup de luminosité. C'est à voir!

Inf. : Stéphane Arès

**UNE MAISON QUI RAPPELLE
 LE TEMPS JADIS**



Rs5204 Cottage St-Dominique, 4 cac, armoires en pin, Jenn-Air, four encastré, asp. central, piscine hors terre.

Inf. : Pascal Milotte

**LE CHARME INCOMPARABLE
 DES MAISONS D'AUTREFOIS.**



Rs5127 Magnifique maison ancestrale avec galeries d'époque sur le bord du Richelieu. Foyers de granite, plafonds à caissons, 3 cac, four encastré, plaque, asp. central, superbe terrain avec piscine.

Inf. : Pierre Solis

AUBAINE



Rs5206 CONDO 2 CAC, 2 sdb, plancher flottant, grande galerie, garage intérieur. Téléphonez-moi.

Inf. : Pierre Solis

SITE ENCHANTEUR



Rs5207 Face à la rivière Yamaska, voisin de la Porte de la Médicine Vétérinaire et Cégep ainsi que du Club de golf Duplex, avec garage double étages, ascenseur, cour pavée et aménagement paysager terrain de 8 400 pi.ca.

Inf. : Pierre Solis

COUP DE COEUR



Rs5202 Propriété riveraine, 5 cac, armoires en chêne blanchi, planchers bois franc, cave à vin, piscine creusée, garage isolé. Il y en a encore plus, ça vaut le déplacement.

Inf. : Pascal Milotte

COTTAGE CENTRE-VILLE



Rs5201 Entièrement rénové, 2 cac + un bouloir, armoires et escalier en frêne, pièces sur plusieurs niveaux, terrain superbement aménagé, grand balcon et gazebo. Il n'attend que vous.

Inf. : Pascal Milotte

AUCUN VOISIN À L'ARRIÈRE



Rs5153 Cottage récent, 4cac, planchers bois franc, très très éclairé, entrée garage/sous-sol.

Inf. : Stéphane Arès

DANS UNE IMPASSE



Rs5057 Cottage qualité supérieure 4 cac, de très grandes pièces. Appelez-moi je vous le ferez visiter.

Inf. : Stéphane Arès

**DE TOUTE BEAUTÉ IDÉAL
 POUR PROFESSIONNELS**



Rs5161 Résidence de qualité supérieure, 13 pièces dont 2 entièrement insonorisées, terrain 17 344 pi.ca, garage double, piscine creusée.

Inf. : Stéphane Arès

CONDOS VILLAGE DE LA GARE



4 1/2 de qualité supérieure, planchers de béton, rue de l'Atlantique, St-Hilaire

Info : Stéphane Arès

MAISON EN RANGÉE



Rs5169 Secteur de choix, 4 cac, escalier ouvert en chêne, bain tourbillon double, très grand patio, remise avec électricité, très belle vue sur montagne.

Inf. : Pascal Milotte

PRESTIGE ET BORD DU RICHELIEU



Rs5214 Maison de pièces avec grand 1/2 pouvant être intergénérationnelle ou bureau de professionnelle. Située sur terrain 30 000 pi.ca, avec arbres fruitiers. Fe voir.

Inf. : Pierre Solis

LES JOIES DE LA CAMPAGNE



Rs5122 Grande propriété avec toit cathédrale, 4 cac, 2 sdb, terrain bien paysager avec beaucoup d'arbres matures.

Inf. : Jasmine Bousquet

**ST-HUGUES 53 000 PI.CA.
 À LA CAMPAGNE**



Rs5072 Joli cottage bien entretenu, beaucoup de boiseries. Venez le découvrir.

Inf. : Stéphane Arès

À QUELQUES PAS DE TOUT



Rs5196 Condo style loft avec 2 cac. Armoires de merisier teint, bain double, garage, ascenseur et grande terrasse commune sur le toit de l'immeuble.

Inf. : Pascal Milotte

104 000\$ SITUÉ À ST-LIBOIRI



Rs5189 Cottage central avec cachet chaleureux et près de tous les services, cac, lambris de bois dans toutes les pièces et sdb rénovée juillet 2007.

Inf. : Jasmine Bousquet

BIEN SITUÉ



Rs5162 Bungalow tout briqué, 3 cac sur le même étage, planchers de bois franc et fenêtres à manivelle.

Inf. : Pascal Milotte

CONSTRUCTION 2005



Rs5157 Construite dans un secteur tranquille et facile d'accès à l'autoroute 20.

Inf. : Stéphane Arès

FUYEZ LA VILLE



Rs5112 Fermette et bungalow sur 3 hectares, 3 cac, grandes pièces, armoires de cuisine en bois, four encastré et plaque, asp. central, air climatisé, sys. d'alarme, spa dans verrière 4 saisons communiquant avec chambre des maîtres et salle familiale au sous-sol.

Inf. : Stéphane Arès

164 900\$ CONSTRUCTION 2006



Rs5150 Sur rue en développement, cac sur même plancher, grandes pièces, poêle à granulés. À voir absolument!

Inf. : Jasmine Bousquet

MAISON ANCESTRALE



Rs5195 Avec beaucoup de cachet et de potentiel, 3 cac. Salon, salle à manger et cuisine immenses.

Inf. : Stéphane Arès

AUCUN VOISIN À L'ARRIÈRE



Rs5168 Joli bungalow rénové avec goût, 3 cac. Une occasion à ne pas manquer. Faites vite!

Inf. : Stéphane Arès

NOUVEAU SECTEUR



Rs5137 Bungalow impeccable avec garage, planchers de bois franc, 5 cac, armoires en polyester. Vaut le déplacement.

Inf. : Stéphane Arès

DOUVILLIERS



Rs5104 Située dans une impasse, secteur haut de gamme, toit cathédrale, 4 cac.

Inf. : Stéphane Arès

VISITE SUR RENDEZ-VOUS EN TOUT TEMPS... DÉCOUVREZ LES PROJETS DE L'ÉQUIPE ...

CONDOS IMPASSE DE L'ANSE
 129 900 \$ taxes incluses
 Il ne reste que 1 unité

RS5097 Secteur Ste-Rosalie joli condominium de 6 unités. Construction neuve, douche en coin, bain sur patios, crédit de taxes foncières 3 ans. Belle fenestration.

PROJET DE LA SEIGNEURIE SAINT-JOSEPH
 PLUSIEURS TERRAINS À VENDRE. APPELÉZ NOUS POUR INFORMATIONS

149 900 \$ taxes incluses

Le mousquetaire
 Maison modèle bientôt en construction prête pour juin 2007

BIENTÔT EN CONSTRUCTION
 RUE DUMOULIN

Le Domaine du Providentiel

TERRAIN, MAISONS DE VILLE ET JUMELÉES

CONGÉ DE TAXES MUNICIPALES 3 ANS

PROJET SAINT-DOMINIQUE

153 900 \$ taxes incluses

CLÉS EN MAIN CRÉDIT TAXES FONCIÈRES
 Inf. : Stéphane Arès 450-771-7707



Pierre/SOLIS • Agent immobilier affilié
Denise/CLOUTIER • Agent immobilier affilié
Stéphane/ARÈS • Agent immobilier agréé
Jasmine/BOUSQUET • Agent immobilier affilié
Pascal/MILOTTE • Agent immobilier affilié

www.lequipequelonvoitpartout.com

NOUVEAUTÉ LE CHIC ABORDABLE



RS5221 Décoré avec goût, joli condo avec 2 cac, foyer au salon, air matés mural, 2 balcons et 2 remises. Une visite s'impose.
 Inf.: Pascal Milotte

NOUVEAUTÉ AU COEUR D'UN BEAU QUARTIER



RS5219 Joli cottage avec abri d'auto, 3 cac. + bureau. Parfait pour jeune couple.
 Inf.: Stéphane Arès

NOUVEAUTÉ ST-PIE DOMAINE BOUSQUET



RS5218 Bungalow avec garage, 4 cac, armoires et planchers en bois. Grand patio et piscine. Idéal comme première maison.
 Inf.: Denise Cloutier

NOUVEAUTÉ LES JOIES FAMILIALES!



RS5220 Belle propriété parfaite pour grande famille. Pièces de bonnes dimensions, 5 cac et thermopompe.
 Inf.: Jasmine Bousquet

BUNGALOW TOUT BRIQUE



RS5197 Très bien entretenu, 2 cac, terrain paysager, haie de cèdres, arbres matures.
 Inf.: Stéphane Arès

EN SELLE



RS5209 Ferme de 151 acres comprenant une maison de 5 cac, 2 écuries et un vaste enclos. Une occasion à saisir.
 Inf.: Pascal Milotte

LA PRÉSENTATION



RS5180 Cottage de 4cac sur magnifique terrain de 21000 pi.ca. avec accès sur piste cyclable. Plancher de chêne, aire ouverte. Idéal pour la famille.
 Inf.: Pierre Solis

SUPERBE CONDO BOURG-JOLI



RS5100 Pièces à aire ouverte, 2 cac, ascenseur, piscine creusée, terrain paysager, et encore plus. Venez le découvrir.
 Inf.: Pascal Milotte

TELEMENT BELLE



RS5146 Vos recherches sont terminées, impeccable cottage style canadien, 4 cac. Ce site champêtre vous offre un agencement de briques, de pierres et de bois.
 Inf.: Stéphane Arès

NOUVELLEMENT RÉNOVÉE



RS5191 Fermette au bord de l'eau avec bungalow tout briques, 4 cac, bain tourbillon, air climatisé, aspirateur central.
 Inf.: Pascal Milotte

VIVRE AU BORD DE L'EAU



RS5154 Bungalow avec garage, 4 cac, spa dans la verrière.
 Inf.: Stéphane Arès

PRESTIGIEUSE



RS5016 Aucun voisin à l'arrière. Cottage de luxe, propriété de toute beauté à aire ouverte, 3 cac, toit cathédrale, salle de cinéma-maison, terrain paysager et piscine creusée.
 Inf.: Pascal Milotte

RUE GIROUARD, GARAGE DOUBLE



RS5113 Bungalow, construction supérieure, grand terrain, secteur privilégié, 4 cac, pièce insonorisée pour musiciens.
 Inf.: Pierre Solis

BESOIN D'AIR



RS5186 Cottage /Chalet sur pilotis de cèdre, 2 cac, certificat de conformité pour fosse septique et champ d'épuration, accès à la rivière.
 Inf.: Pascal Milotte

GRANDIOSE



RS 5080 Magnifique cottage de qualité refait en neuf en 2006 à 90%. Cette maison vous offre 4 cac, des planchers de bois franc, 2 très belles salles de bain luxueuses en plus d'un 4 et demi au sous sol.
 Info.: Pascal Milotte

DE L'ESPACE POUR TOUS LA VOICI!



RS5134 Elle vous offre 3 cac, sous-sol fini, grand terrain à la campagne.
 Inf.: Jasmine Bousquet

CONDO REZ-DE-CHAUSSEE AVEC GARAGE



RS5167 3cac, très éclairé, bain tourbillon, verrière et grand balcon, un stationnement extérieur.
 Inf.: Pascal Milotte

CONDO BOIS-JOLI



RS5131 Très beau condo au rez-de-chaussée, 2 ou 3 cac + rangement 10 x 7, grande galerie 23 x 5, garage intérieur.
 Inf.: Pascal Milotte

UNIQUE! QUAND L'ORDINAIRE NE SUFFIT PAS!



RS5190 Majestueuse propriété avec vue sur la montagne, piscine et pavillon de bain sur superbe terrain paysager. Une description ne lui rend pas justice, seule une visite vous séduira.
 Inf.: Pierre Solis

NOUVEAU PRIX



RS5030 Superbe maison près de tous les services 4 cac, terrain paysager, piscine creusée libre rapidement vendeur motivé, évaluation au dossier.
 Inf.: Pierre Solis

L'INTÉRIEUR VOUS CONVAINCRA



RS5008 Maison rénovée, 3 cac, solarium, remise, spa 6 places, chauffage air chaud, bi-énergie électrique huile, four encastré plaque vitrocéramique.
 Inf.: Pascal Milotte

RAVISSANT COTTAGE



RS5200 Bien décoré, 3 cac, bain tourbillon, poêle à l'huile, mur briques dans salon, avec verrière 15 x 12, garage isolé chauffé. C'est à voir!
 Inf.: Pascal Milotte

AMATEURS DE CHEVAUX



RS5160 Centre équestre et résidence de qualité supérieure très fonctionnelle, cette maison vous charmera. Que dire de l'écurie et du manège intérieur, indescriptible. Pour les connaisseurs.
 Inf.: Denise Cloutier

UN CHOIX DE CONNAISSEURS



RS5179 Elle possède une piscine creusée, un garage, planchers de chêne, magnifique cuisine comptoir en granit, cinéma-maison, 3 cac, salle de jeux, filage réseaux pour professionnels, finition exceptionnelle, ravissant terrain intime.
 Inf.: Denise Cloutier

IDÉAL POUR BI-GÉNÉRATION



RS5170 Cottage de qualité, 4 cac, très grandes pièces, planchers bois franc, garage double.
 Inf.: Pascal Milotte

CENTRE-VILLE



RS5193 Grand condo à aire ouverte, style loft avec vue sur la rivière, très éclairé, ascenseur, piscine creusée, terrasse au balcon supérieur.
 Inf.: Stéphane Arès

VENDEZ VOTRE TONDEUSE VENEZ JOUER AU GOLF



RS5091 Magnifique condo avec vue sur le golf de Douville et rivière, grandes pièces 2 cac, grandes fenêtres, toit cathédrale. Voir visite virtuelle.
 Inf.: Stéphane Arès

BOIS-JOLI



RS5085 Magnifique cottage, 3 cac, construction récente, cette maison vous offre une finition sur 3 étages comprenant le dessus du garage. Le paysage est effectué par un professionnel. Secteur prestigieux.
 Inf.: Stéphane Arès

VISITE SUR RENDEZ-VOUS EN TOUT TEMPS... DÉCOUVREZ LES PROJETS DE L'ÉQUIPE

LA BOURGADE PAPINEAU



AU 775, RUE PAPINEAU ST-HYACINTHE
 DÉDUCTION DE 9000\$ SUR LES 5 UNITÉS EN DÉMONSTRATION
 • Air climatisé • Ascenseur • Garage intérieur • Congé de taxes foncières 3 ans
 • Rampe d'accès pour personnes handicapées • Gaz naturel • Disponible 4 1/2 et 5 1/2
 À partir de 167,000 \$ Taxes incluses

LES CONDOS BEAUCHEMIN

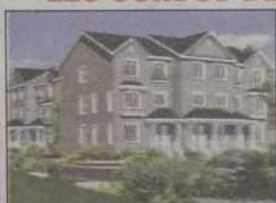

18 UNITÉS
 À PARTIR DE 181,500 \$
 TAXES INCLUSES
 1400 p.c. sur 2 étages
 VISITE SUR RENDEZ-VOUS
 au 1050 Wilfrid Laurier, St-Hilaire
 Inf.: Denise Cloutier

Construite par Les Habitations Prestiges H.B.D.R. Inc. (division Les Entreprises Gilles Duquette et Fils Inc.)



La différence est indéniable. Les condos du domaine sur le vert vous offrent charme, raffinement et élégance. Visite sur rendez-vous en tout temps.

- garage double privé
- chauffage air pulsé
- vue sur montagnes
- sites directement sur le golf
- piste cyclable le long des lacs
- choix de grandeurs: 4 1/2 ou 5 1/2, de 1118 p.c. à 1500 p.c.
- condo haut de gamme



LE DOMAINE SUR LE VERT
 5055, RUE SAINT-HERVE OUEST, SAINT-HYACINTHE
 situé sur le Club de Golf la Providence
ledomainesurlevert.com

NOUVELLE PHASE
TIGER
 Condos sur 2 étages. Hâtez-vous, ils sont limités.

site sur rendez-vous en tout temps... Visite sur rendez-vous en tout temps... Visite sur rendez-vous en tout temps... Visite sur rendez-vous en tout temps...

1061035



Yvan Lemay
propriétaire

GROUPE SUTTON - AVANTAGE
courtier immobilier agréé

1375, rue Girouard Ouest,
Saint-Hyacinthe, J2S 2Z3

www.suttonquebec.com

tél. : 450 250-2500 fax : 450 250-2503



Pierre Méthot
450 278-8880

159 900 \$



ST1246 Grand bungalow de 4 cac, grand garage 24x38 chauffé, terrain de 9 000 pi.ca., sous-sol aménagé, piscine creusée.

Inf. : Pierre Méthot
450 278-8880

TRIPLEX 159 000 \$



ST0984 1er étage, libre à l'acheteur, St-Hyacinthe.

Inf. : Pierre Méthot
450 278-8880

BORD DE L'EAU



ST1103 Bungalow 27x42' avec sous-sol et garage, St-Hyacinthe, 119 500 \$

Inf. : Pierre Méthot
450 278-8880

IMMEUBLES À REVENUS



ST1186 À 10 fois les revenus bruts. 4 côtés brique, avec logis 6 1/2 + s-sol, grand stationnement.

Inf. : Pierre Méthot 450 278-8880

ST-NAZAIRE 139 000 \$



ST1218 Superbe cottage, près de la 20, 3 cac, garage, terrain 25 000 pi.ca., paysager.

Inf. : Pierre Méthot
450 278-8880

189 500 \$



ST1222 Bungalow 1998, 2 garages isolés, 3 chambres sur même palier, grand terrain 101' x 130', bi-énergie, thermopompe, table circulation.

Inf. : Pierre Méthot 450 278-8880

CHALET BORD DE L'EAU



ST1223 49 500 \$, meublé, remise, magnifique terrain de 210 pi. sur la rivière, St-Hyacinthe.

Inf. : Pierre Méthot 450 278-8880

OUVERT AUX VISITEURS
DIMANCHE 15 JUILLET 2007 DE 14 H À 16 H



ST1095

**Au 1699,
av. de Dieppe,
St-Hyacinthe.**



Votre hôtesse : Patricia Normand 450 250-2500



Paul Dubreuil
450 250-2500

À LOUER!



ST1155 Local de 6 629 pi.ca. av. Choquette, à St-Hyacinthe dans le secteur Bourg-Joli.

Inf. : Paul Dubreuil

TRÈS VENDEUR!



ST1192 Bâtisse commerciale, très bien située, au centre-ville. Pouvant servir à différents commerces.

Inf. : Paul Dubreuil



Guy Cardinal
450 250-2500



ST1046 Rte 235 à St-Pie. Magnifique résidence, avec beaucoup de terrain. Cuisine chêne, planchers bois franc, sdb refaite à neuf, et tellement encore...

Inf. : Guy Cardinal 450 261-7717



ST1067 À St-Jude, maison ancestrale, le charme d'autrefois. beaucoup de rénovations ont été faites, à ne pas manquer, grand terrain, piscine, etc.

Inf. : Guy Cardinal 450 261-7717

NOUVEAU!



ST1236 Bâtisse industrielle de 18 934 pi.ca., loué à 5,50 \$/pi.ca., située secteur Bourg-Joli.

Inf. : Paul Dubreuil

NOUVEAU!



ST1237 Bâtisse de 2 400 pi.ca. à louer, située av. Choquette à St-Hyacinthe.

Inf. : Paul Dubreuil



Yann Malouin
450 779-2500



REPRISE DE FINANCE!

ST1232 Une opportunité à saisir, 3 1/2 + local commercial + grand logis pour propriétaire occupant.

PRIX POUR VENDRE.

Inf. : Yann Malouin



Martin Lussier
450 230-6667

UNE OFFRE LIBRE RAPIDEMENT



ST1062 Secteur boisé, très charmant, intérieur avec beaucoup de boiseries et plus seulement 79 000 \$

Inf. : Martin Lussier

ST-DAMASE - NOUVEAU PRIX



ST1089 Cottage de grand luxe à St-Damase avec beaucoup d'inclus, cette propriété saura vous charmer. Seulement 375 000 \$!

Inf. : Martin Lussier



Jean-Bruno Beauregard
450 250-2500



Jean-Guy Fontaine
450 250-2500



ST1106 Fermette, Ste-Hélène, plus de 124 000 pi.ca. avec beaucoup d'arbres, piscines creusée, maison ancestrale très bien rénovée avec 3 chambres et plus.

Seulement 275 000 \$

Inf. : Martin Lussier



ST1109 3 bâtisses industrielles, 24 000 pi.ca. de plancher et 120 000 pi.ca. de terrain, bien en bas du prix de l'évaluation!

Inf. : Martin Lussier



ST1235 Face au fleuve près de Rimouski beaucoup de potentiel, cause de la vente : retraite. En opération 6 mois par année. Assurez-vous une semi-retraite active.

PRIX DEMANDÉ 395 000 \$

APPELLEZ-MOI POUR PLUS D'INFORMATIONS

Jean-Bruno Beauregard



ST1111 Bungalow avec emplacement commercial, entrepôt de 105 pi. x 34 pi. à St-Hyacinthe le prix demandé 385 000 \$...

On veut vendre... appelez-moi pour plus d'info.

Jean-Guy Fontaine

ST-HYACINTHE, AV. SCOTT.



ST1188 Plain-pied 28x40 avec 4 chambres, terrain de 11 000 pi.ca., près de tous, facile d'accès, à 2 min. de l'autoroute 20. Seulement 209 000 \$

Inf. : Martin Lussier

VILLAGE STE-HÉLÈNE



ST1167 Ste-Hélène, village avec garage sur la 5e, plusieurs grandes pièces luxueuses, spacieuses, terrain bien paysager. Elle a tout ce que vous cherchez et plus encore. Seulement 259 000 \$

Inf. : Martin Lussier



Luce Daviau
450 261-7411



ST-PIE!

ST1145 Bungalow avec ses 3 c.c., 2 salles de bains, secteur tranquille, rue peu passante, idéale pour votre petite famille, pour visite virtuelle

(ldaviau@sutton.com). Venez voir par vous-même.

Inf. : Luce Daviau
450 261-7411



Robert Bourcier
450 771-9332

COMMERCIAL ET REVENUS

SUPERBE DOMAINE entre St-7, 500 pomiers. Plusieurs var-essence. Centre du village, très et résidentielle, un terrain vacant, Hyacinthe et Granby 2 cottages, légit. Env. 73 arpts. Lac artificiel, bon chiffre d'affaires de + 1 \$M. un duplex et un triplex à vendre env. 12 min de St-Hyacinthe. Avez-les. Inclus équipement et bâtisse, ensemble.

IMMEUBLE À REVENUS Comportant 6 logis et 2 locaux commerciaux. Centre-ville de env. 1.6 \$ million, (an inclus tout centre d'achat, bon chiffre d'aff. Sorel. Revenus très intéressants.

AVIS AUX INVESTISSEURS L'équipement pour dépanneur, taires. FINI LE BOSS Achez-les. Avis aux investisseurs.

4 LOGIS très bien situés sur artère coin de 2 artères principales. FAITES VITE. Travaillez à l'air climatisé l'été et à la chance!

Inclus tout l'équipement pour COMMERCIAL 6.5 pces proprio. 1 la chalet l'hiver.

ENSEMBLE IMMOBILIER très intéressant, région St-Hyacinthe grande partie, env. 178 000 pi.ca. peu de frais.

VERGER En super condition, env. EPICERIE dépanneur avec comprenant bâtisse commerciale à Noyan, terrain boisé.



Michel Bouchard
450 250-2500

ST0974 Magnifique bungalow : situé à 5 min. de la ville, comprenant 5 cac, une verrière, un garage, un immense terrain avec piscine et cabanon. Le tout entretenu avec soins. Une visite vous charmera.

Inf. : Michel Bouchard



Roland Bernier
450 250-2500



ST1140 Garage double 14' hauteur et entrepôt 25x47 avec terrain 73 607 pi.ca.

Inf. : Roland Bernier
450 250-2500



Sylvain Provençal
450 278-2533

RECHERCHE ARDEMMENT BUNGALOW, COTTAGE, PLEX, SECTEUR LA PROVIDENCE ET DOUVILLE

POUR UNE ÉVALUATION, CONTACTEZ SYLVAIN PROVENÇAL



MAISON/PRESTIGE!

ST1097 Cottage 11 pièces, 5 cac, beaucoup d'espace, garage de 27x44, piscine creusée et terrain paysager de 108x245 à proximité de 116 et autoroute 20.

Inf. : Roland Bernier
450 250-2500



Guy Nault
450 250-2500



ST1147 Maison à Ste-Hélène, 5 cac thermopompe, piscine hors-terre, près de l'autoroute 20.

Inf. : Guy Nault



ST1170 Construction Paulo Roy, prix à partir de 162 500 \$.

Inf. : Guy Nault

1001036

Sutton

L'immobilier nous habite



Annie Perreault
450 771-5692



POUR BRICOLEUR!

ST1238 Pas cher, pas cher, maison 3 cac, près des services, grand terrain avec garage. Faites une offre!
Inf. : Annie Perreault

BÂTISSE COMMERCIALE!



ST1239 Située près de l'autoroute 20 à St-Eugène. Plusieurs possibilités s'offre à vous, informez vous!
Inf. : Annie Perreault



Mario Fontaine
450 779-3842

NOUVEAU!



ST1233 À Ste-Hélène, 51/2, plain-pied, cuis., sàm. et sdb/céramique, salon & 2 cac/bois franc, clin en Canexel, construction neuve, crédit *3 ans de taxes municipales.
Inf. : Mario Fontaine



Michel Lanoix, FR
450 250-2500
Gr. Sutton-Avantage M.L.

À LOUER!



SM0017 Local commercial ou entreposage à louer de 1 500 à 2 000 pi.ca. et une hauteur libre de 22 pi. Libre immédiatement!
Inf. : Michel Lanoix

SECTEUR ST-JOSEPH!



SM0019 Impeccable propriété, 3 cac et bureau. Grand séjour, 2 sdb complètes et joli terrassement.
Inf. : Michel Lanoix

SECTEUR STE-ROSALIE!



SM0007 Spacieux cottage, situé dans un secteur familial à Ste-Rosalie, grand terrain de 9 286 pi.ca., vivoir avec foyer de pierre, poss. de 4 cac à l'étage. Pourrait servir de bigénération.
Inf. : Michel Lanoix

BROMONT!



SM0020 Magnifique domaine, construction récente, agrémenté de boiseries et matériaux nobles, grand lac artificiel, vue magnifique sur Bromont, construction impeccable et de bon goût. Vie rêvée.
Inf. : Michel Lanoix



ST0810 Triplex St-Hyacinthe, 3 x 4 1/2, avec seulement 11 000 \$ vous pourriez devenir propriétaire occupant.
Inf. : Mario Fontaine

LOCAL!



Micheline Brunelle
450 779-2525



ST1076 Rue Martineau, local tout vitré, bureau fermé, grand stationnement et beaucoup d'achalandage.
Inf. : Micheline Brunelle et Michel Goddu
450 779-2525



Martin Daigle
450 230-1113

SIMPLE ET EFFICACE!

SECTEUR RECHERCHÉ!



ST1214 Situé dans Bourg-Joli, maison tout en brique, sur beau grand terrain bien aménagé, demande seulement 199 000 \$ Fait vendre!
Inf. : Martin Daigle



SEULEMENT 159 000 \$!



ST1160 Belle grande maison d'époque sur grand terrain de 17 920 pi.ca. avec arbres, située au village St-Liboire, libre immédiatement. Faites vite!
Inf. : Martin Daigle



VILLAGE STE-HÉLÈNE!



ST1226 Joli cottage, bien situé sur grand terrain avec un garage de 24x33 aménagé pour lavage d'auto, seulement 149 000 \$ partez à votre compte!
Inf. : Martin Daigle



NOUVEAU!

ST1241 Ste-Hélène, 758, rue Principale, cottage, 4 c/c, 2 s/b. Super terrain, piscine h-t et garage.
Inf. : Michel Goddu
450 779-2525



Michel Goddu
450 779-2525



Isabelle Tétrault
450 250-2500



ST1085 4 chambres, garage, remise, cour pavée, piscine, toit refait, fenêtres changées et plus, 219 000 \$ seulement!!
Inf. : Isabelle Tétrault



ST0986 Impeccable de 3 CAC et +, foyer au salon, ogee, superbe décoration, bain tourbillon, mezzanine, piscine, construction de qualité à voir.
Inf. : Isabelle Tétrault



Daniel Choquette
450 888-0692

Francine Choquette
450 888-2015

Jacques Armstrong
450 888-2015

NOUVEAU PRIX!

ST1040 Joli cottage avec son charme, bâtiments, arbres fruitiers, grand potager, vive la campagne.
Inf. : Francine et Jacques



ST1200 Style Breton avec garage, magnifique terrain, arbres matures, piscine h-t, grand patio.
Inf. : Jacques



ST1045 Maison mobile, nouveau prix, beaucoup d'améliorations ont été faites.
Inf. : Daniel



ST1183 Split de 4 CAC, tout fini, piscine, gazebo, grande cuisine, adossé à un champ, entre la 20 et le centre-ville!
Inf. : Isabelle Tétrault



ST0986 Impeccable de 3 CAC et +, foyer au salon, ogee, superbe décoration, bain tourbillon, mezzanine, piscine, construction de qualité à voir.
Inf. : Isabelle Tétrault



SECTEUR LA PROVIDENCE!



ST1074 Bungalow rénové à aire ouverte, 3 cac, pièces vastes, plafonds de 10 pi. avec garage au sous-sol de plus de 2 000 pi.ca.
Inf. : Benoit Bienvenue

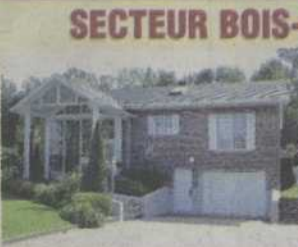

SECTEUR BOIS-JOLI!

ST0825 Très belle propriété, libre immédiatement, beaucoup d'options dont 3 cac, garage, spa, thermopompe, terrain intime, secteur tranquille!
Inf. : Benoit Bienvenue



Jany Allaire & André Allaire 450 278-3522

SECTEUR ANNEXE!



ST1210 Très belle propriété, bien éclairée, grand patio, propriété pierre, brique & clin, haies des deux cotés. Tranquillité assurée, située près de l'école et de tous les services.
Inf. : André et Jany Allaire



Benoit Bienvenue
450 250-2500

POSSIBILITÉ TERRAIN PRÊT À CONSTRUIRE!



ST1219 Lac Brome, magnifique propriété tout brique avec garage double, fenestration abondante, tourelle avec vue sur lac et montagne.
Inf. : Benoit Bienvenue



UNE VISITE S'IMPOSE!

ST1159 Très belle propriété, secteur tranquille, 4 cac, beaucoup de rangements, foyer et terrain paysager de plus de 13 000 pi.ca.
Inf. : Benoit Bienvenue



ST1026 Propriété tout brique, située près de l'école, garage 16x28, air climatisé central, véranda, 4 chambres à coucher, piscine. "De toute beauté"
Inf. : André et Jany Allaire



ST1190 Situation stratégique pour tous genres de projets, superbe cottage ancestral rénové sur un terrain 8.5 arpents. Grand garage triple de 24x40 sur 2 étages. Une propriété qui vous séduira et qui vous laissera ravi de ses décors champêtres.
Inf. : André et Jany Allaire



Johanne Laplante
450 230-1459

POUR DÉCROCHER VOTRE RÊVE D'ACHETER OU DE VENDRE UNE PROPRIÉTÉ, N'HÉSITEZ PAS À CONTACTER JOHANNE LAPLANTE EN TOUTE CONFIANCE
450 230-1459



Stéphanie Bergeron
450 261-7483



ST1117 Superbe maison jumelée qui possède 3 cac, 2 sdb, une grande salle familiale avec foyer, garage att. donnant accès directe à l'intérieur, patio fermé, toile en lexan, piscine h-t, le tout près de l'aut 20.
Inf. : Stéphanie Bergeron
450 261-7483

RECHERCHE VENDEUR MOTIVÉ POUR 2 PLEX 3 PLEX ET 4 PLEX ACHETEUR PRÉQUALIFIÉ RECHERCHE MAISON À LA PROVIDENCE, GARAGE ATT.

Inf. : Stéphanie Bergeron c'est la solution
450 261-7483

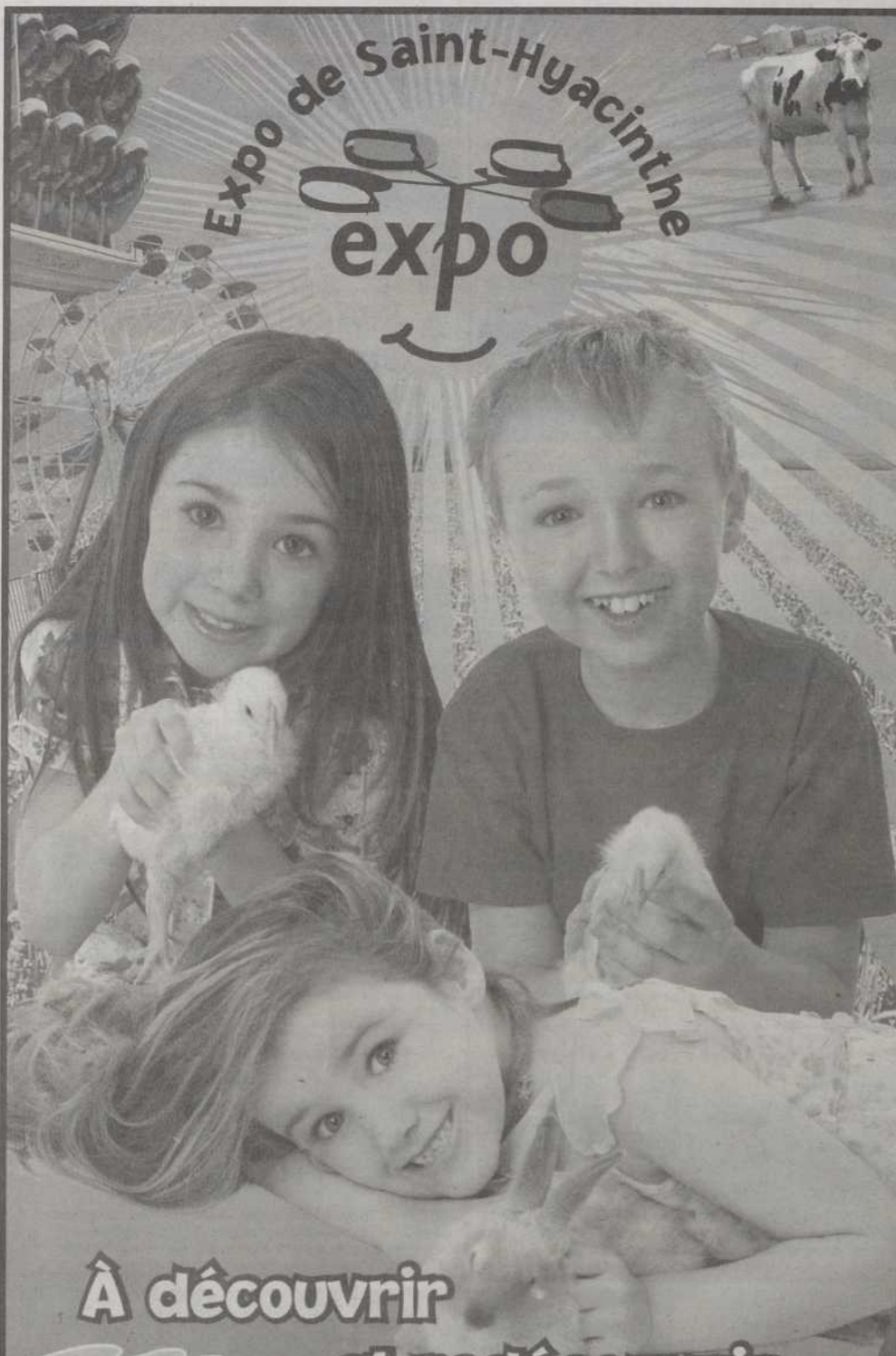

**À découvrir
et redécouvrir**
19 au 29 juillet 2007

Admission
12\$
tx incl.

Animaux de la ferme Spectacles
Manèges Plaisirs gourmands

www.expo-agricole.com • 450 773-9307



Annie Brocoli "La danse des vitamines"

Dimanche 22 juillet, 12 h 30 - Scène Rock Détente
Spectacle gratuit inclus avec le prix d'entrée
Annie Brocoli la préférée des enfants revient avec un tout nouveau spectacle



JONAS "Suite Life"

Samedi 28 juillet, 21 h - Expo-Bar
Spectacle gratuit inclus avec le prix d'entrée
Jonas vous promet une soirée rock mémorable.

Passeport
30\$
tx incl.

Achetez votre passeport et économisez
Accès au site, aux manèges et nombreux spectacles
pour les 11 jours de l'Expo - En vente du 7 juin au 27 juillet 2007

Comment l'obtenir?

1. Apportez votre photo (3 cm sur 4 cm). Si vous n'avez pas de photo, vous pouvez la faire prendre au comptoir Photolab du Loblaws Saint-Hyacinthe au coût de 2 \$ plus taxes. La photo sera plastifiée.
2. Présentez-vous à l'un de ces deux points de vente:
Billetterie de l'Expo de Saint-Hyacinthe
2670, av. Beauport, du lundi au vendredi,
de 8 h 30 à 16 h. Apportez votre photo.
Comptoir Photolab du Loblaws Saint-Hyacinthe
2000, boul. Casavant O., du lundi au vendredi,
de 10 h à 19 h, samedi et dimanche de 10 h à 17 h

Accès au
nouveau pavillon
inclus!



La collecte de sang des policiers remplit ses objectifs!

Le 14 mai a eu lieu la 11^e collecte de sang des policiers de la Sûreté Québec MRC des Maskoutains et de la Gendarmerie Royale du Canada détachement Centre du Québec, Mauricie. L'objectif fixé était de 375 et ce sont 376 personnes qui se sont présentées pour faire un don de sang. Chaque don de sang peut sauver quatre vies, c'est donc de 1504 vies dont il est question. Sur la photo, de gauche à droite : Colette Mathieu, d'Héma Québec; Carole Lessard, du Centre de bénévolat de Saint-Hyacinthe; l'agent Claude Denis, organisateur de la collecte; le gendarme Carl Vaillancourt, de la GRC; Michèle Bigonnesse, d'Héma Québec; et Marcel Tétréault, du Comité de prévention du crime.



Forfait
Canot-camping
À partir de
78\$

Faites un sourire,
192 espèces d'oiseaux
vous observent au parc
national de Frontenac

Sous le regard curieux d'une multitude d'oiseaux, venez vous initier au canot-camping ou encore tout simplement relaxer dans des milieux enchanteurs, sur l'un de nos plus beaux territoires protégés, au cœur de la beauté sauvage du parc national de Frontenac.

Détails du forfait :

Le forfait comprend le site de camping, la location du canot, les vêtements de flottaison et le sac à corde. Tarif pour 2 adultes, 2 enfants par nuitée.

Prix sujet à changement sans préavis. Taxes en sus.

Cet été, vivez
le parc national de Frontenac

Pour information ou réservations :
1 800 665-6527 ParcsQuebec.com/Vivez



Le maire s'endort en pleine séance du conseil.

PUBLICITÉ

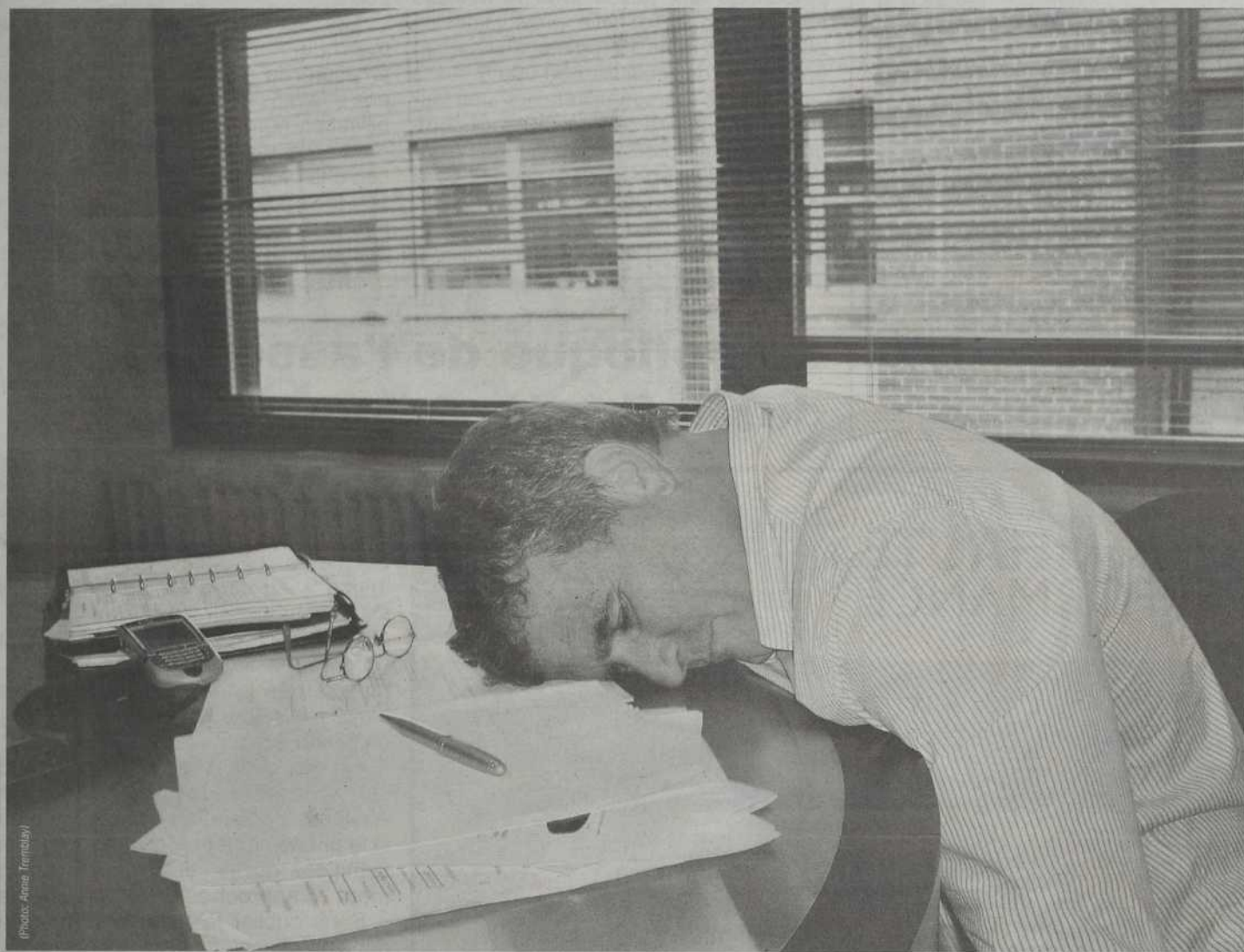

prix imbattable. D'ailleurs, le fameux NESCAFÉ Riche, au goût riche d'un café fraîchement préparé, est devenu le favori de millions de Canadiens. Comme tous les cafés, il ne contient ni additif ni agent de conservation - c'est tout simplement du café à 100%. Nous avons même appris de source sûre que le maire aimait beaucoup le format de 475 grammes, mais qu'il achète parfois les formats de 50 et 200 grammes.

Un rêve étrange.

Rejoint à son bureau quelques heures après l'événement, le maire s'est confié sur le rêve étrange qu'il a fait durant sa désormais célèbre sieste. « J'étais une fourmi, ben à vrai dire une fourmi avec des grandes jambes en céleri. Étrangement, je collectionnais des cartes de hockey. » Visiblement nerveux, il poursuit: « Ensuite, une gang de pieuvres est apparue. Elles m'ont chicané. Par contre, elles m'ont donné une raquette de tennis pour s'excuser. » Questionné à savoir si la raquette de tennis dans son rêve était un signe qu'il écoutait inconsciemment la séance du conseil, le maire a répondu: « ... peut-être. C'est dur à dire, je dormais. »

Un maire repentant.

Par la suite, le maire a admis avoir quelques remords face à toute l'histoire. « C'est certain que de s'endormir sur la *job* contrevient aux points 11a, 38, 911-b, 2010 et à l'annexe F (la somnolence et le devoir civique) du code de

- Jean Fortin

jean.2.fortin@gmail.com

C'est sous les yeux ébahis de ses collègues et de la poignée de citoyens présents que le maire Gilles Chouinard s'est tout simplement endormi durant la dernière séance du conseil.

Une séance comme les autres.

La réunion avait pourtant débuté sans grand fracas. Comme à l'habitude, l'échevin a procédé à la lecture du procès-verbal. C'est juste après le point sur l'ordonnance 24B, concernant la propreté des salles attenantes

chef de l'opposition, M. Dutil, explique sa position: « Y'était pas question d'utiliser le maillet, symbole même de l'ordre et du respect, alors qu'une p'tite "binne" bien placée sur l'épaule aurait fait la *job*. J'veux bien croire qu'il dort, mais quand même... »

Malgré le débat animé qui s'est poursuivi autour de lui pendant plus d'une heure, le maire ne s'est jamais réveillé. Il a finalement été tiré de son sommeil grâce au cartable à trois trous officiel de la Ville. Cartable sur lequel il s'est frappé lorsqu'il a voulu se tourner la face de l'autre côté.

Nous avons également questionné sa femme sur les habitudes matinales de son mari. « Habituellement, il prend une tasse de café NESCAFÉ avant de partir travailler. » Elle poursuit: « Entre la douche et les toasts au creton. Sauf le samedi! » Interrogée à propos de cette exception à son rituel, elle précise: « Le samedi, il aime bien inverser. Il mange ses toasts au creton, prends son NESCAFÉ et *par la suite* il saute dans la douche. » Une chose est sûre, NESCAFÉ fait partie intégrante du réveil du maire, que ce soit avant ou après les toasts au creton.



« Il n'a pas pris son NESCAFÉ® ce matin. »

aux terrains de tennis, que de retentissants ronflements se sont fait entendre dans la salle du conseil.

Croyant d'abord à une réponse ironique de la part du maire sur ce sujet controversé, les gens présents se sont bien vite rendu compte de son état somnolent. « Je me suis retournée vers lui et j'ai vu qu'il avait la face couchée sur l'ordre du jour » a dit la conseillère Cyr à sa sortie de la salle. « J'en croyais pas mes yeux. Encore moins quand j'ai vu le petit filet de bave glisser lentement jusque sur le point n° 3 » a-t-elle poursuivi avant de quitter les lieux rapidement.

Le réveil.

Tout au long de la séance, les élus présents ont longuement débattu les moyens à prendre pour réveiller le maire. L'utilisation du maillet officiel étant au cœur de débats houleux. Le

Le conseil est unanime.

Toutes les personnes présentes au conseil lors de l'incident ont remarqué une chose: le ronflement du maire. « C'est un peu comme une souffleuse mélangée avec un cri de hamster » dit l'un. « Non! C'est plus comme une vieille fournaise avec un crissement de stores verticaux rouillés sur les bords » de renchérir l'autre. Après un vote, tous se sont finalement entendus pour dire qu'ils n'aimeraient pas nécessairement partager la tente du maire dans un voyage de camping.

Sa femme déballe tout.

Questionnée à la maison sur l'incident, la femme du maire avait cette explication à nous fournir: « Il n'a pas pris son NESCAFÉ ce matin. » Elle poursuit: « J'aurais pourtant dû m'en douter quand j'ai vu qu'il était parti sans ses clés, son lunch et ses pantalons... »

Pas une première.

Notons qu'il ne s'agit pas d'une première dans les annales de la ville. En effet, la fameuse séance du 11 décembre 1947 avait vu non pas un, mais neuf membres du conseil s'endormir en plein milieu des débats. Il faut dire que cette séance suivait le traditionnel dîner-bénéfice « Des dindons pour nos fripons », dîner durant lequel une quantité phénoménale de dinde, de sauce à dinde et de lait de poule au brandy a été consommée.

Les secrets de l'affaire.

Ne reculant devant rien pour aller au fond de l'affaire, la Loi d'accès à l'information nous a permis d'en savoir un peu plus sur le café que le maire avait oublié de boire avant de quitter la maison. Il s'agit d'un café de marque NESCAFÉ Riche, disponible dans toutes les bonnes épicerie, offrant un rapport qualité-

conduite de la Ville. » Après une longue gorgée de NESCAFÉ, il poursuit: « Mais là, je me sens beaucoup mieux. Je viens juste d'écrire la plateforme de développement d'urbanisme de la ville pour les 17 prochaines années, j'ai revu de fond en comble le système de classement des lots municipaux et je viens de nettoyer, moi-même, les salles attenantes aux terrains de tennis. »

AMUSEMENT GARANTI

Venez jouer au quiz
VITE SUR LE PITON
avec NESCAFÉ et gagnez des prix!

EXPO DE
SAINT-HYACINTHE
19 AU 29 JUILLET 2007



2,6 M\$ à la fibrose kystique

La Chambre de la sécurité financière, section Haute-Yamaska, annonce que l'ensemble de ses membres au Québec ont amassé plus de 2,6 M \$ au profit de l'Association québécoise de la fibrose kystique. Sur la photo, Pierre Daviau, responsable, fibrose kystique, Claude Bourque, directeur général de l'Association et Maxime Lamoureux, président du Bureau de direction de la section Haute-Yamaska de la Chambre de la sécurité financière.

6 000 \$ pour la Société Alzheimer des Maskoutains

La 1^{re} Marche de la mémoire Rona a réuni, le 27 mai, plus de 100 marcheurs à Saint-Hyacinthe et a permis de recueillir la somme de 6 000 \$. Cette somme servira à soutenir et augmenter les efforts de centaines de personnes oeuvrant quotidiennement au sein de la Société Alzheimer des Maskoutains - Vallée des Patriotes afin d'accompagner les personnes aux prises avec la maladie d'Alzheimer. A l'échelle provinciale les 36 parcours dans 19 régions du Québec ont permis de recueillir 600 000 \$.

Plusieurs personnalités ont uni leur voix et emboîté le pas de l'auteure-compositeure-interprète, comédienne Viviane Audet et du président d'honneur de la Marche, Pierre Dandoy, premier vice-président des magasins à grande surface Rona qui s'est réjoui de la participa-

tion d'un si grand nombre de marcheurs. C'est ainsi qu'à Saint-Hyacinthe, le maire Claude Bernier et André Gagnon ont pris part à l'événement.

Aujourd'hui, on dénombre près de 105 600 personnes atteintes de la maladie d'Alzheimer et d'affections connexes au Québec. On estime que ce nombre augmentera à plus de 187 000 d'ici 2031.

Les sommes amassées grâce aux marcheurs et aux donateurs serviront à améliorer la qualité de vie des personnes atteintes et de leur famille. Cette mobilisation humaine et financière va permettre de réaliser des projets en fonction des besoins et des attentes des personnes atteintes de la maladie d'Alzheimer et d'affections connexes, d'expliquer Jeannine Cordeau, chargée de projet.

Le colloque de l'association des infirmières, une réussite

Le 24^e Colloque de l'Association québécoise des infirmières et infirmiers en santé mentale se tenait à l'hôtel des Seigneurs de Saint-Hyacinthe sous le thème « Au carrefour des transitions : s'unir pour relever les défis ».

Gyslaine Desrosiers, présidente de l'Ordre des infirmières du Québec, a rappelé que le travail de l'infirmière en santé mentale est une pratique clinique en pleine évolution.

Un des défis à relever est de rendre plus accessible à la population les soins en santé mentale, a-t-elle dit. Il y a aussi le phénomène préoccupant de la multiethnicité qui nécessite le développement d'approches plus pertinentes. « Sans oublier la pénurie d'infirmières dans notre secteur, il est donc primordial d'accentuer le recrutement », a indiqué Mme Desrosiers.

Un nombre record de participants, soit 289 infirmières, provenant du Québec et du Nouveau-Brunswick, ont participé à ce colloque.

On a d'ailleurs souligné l'apport des commanditaires locaux et de Serge Hébert et Gaëtan Bernier, professeurs en soins infirmiers au Cégep de Saint-Hyacinthe pour la présentation d'outils de prévention/promotion en santé mentale élaborés par leurs étudiants.

Le comité organisateur était composé d'Anne St-Antoine, présidente; de Jeannine Bilodeau, infirmière à la retraite; d'Elisabeth Toussaint, conseillère en soins spécialisés en santé mentale; de Johanne Beaudoin, assistante infirmière chef en psychiatrie de longue durée; et de Claude Aimé, coordonnateur clinique de l'équipe du Suivi Intensif dans le Milieu.

À L'AFFICHE

Le Sentier des couleurs

Le 12^e Sentier des Couleurs se tiendra le dimanche 26 août à Saint-Pie, de 10 h à 17 h. Une centaine d'artistes s'exécuteront devant le parvis de l'église et dans le parc qui longe la rivière Noire. Artisans en sculpture, céramique, vitrail et peinture sur bois.

Flamenco

Les vendredis soir Clair de lune avec des spectacles musicaux au Jardin Daniel A. Séguin. Le 17 août, spectacle de danse et de musique « Flamenco » avec le groupe El Sueno. Info : 450 778-0372 ou www.itasth.qc.ca/jardindas



ÉVÉNEMENT HAUTE PERFORMANCE



Le monde a besoin de plus de voies de dépassement.

TL

Équipements inclus : Moteur V6 VTEC^{MD} de 3,2 litres de 258 chevaux, Assistance de la stabilité du véhicule (VSA^{MC}) avec contrôle de la traction, Boîte automatique 5 vitesses « SportShift^{MC} » séquentielle avec convertisseur de couple et système de contrôle logique de l'inclinaison, Accélérateur à commande électronique.

PAIEMENT EN LOCATION SUR 48 MOIS :

438\$* / MOIS

578\$* / MOIS
0 \$ COMPTANT

3,9% TAUX DE FINANCEMENT
À L'ACHAT À PARTIR DE 3,9 %*



ACURA
DEVANT.

Visitez acura.ca dès aujourd'hui.

ACURA CASAVANT SAINT-HYACINTHE

2499, Casavant O. Saint-Hyacinthe (sortie 130 autoroute 20)

450 771-0101 - Mtl 514 856-5858

*Offres d'une durée limitée applicables à la location d'une nouvelle Acura TL 2007 (modèle UA6627J) par le biais de Honda Canada Finance Inc. sur approbation de crédit. Le versement mensuel pendant 48 mois s'élève à 438 \$/578 \$ moyennant un versement initial de 6 268 \$/0 \$ ou un véhicule de reprise d'une valeur équivalente pour la TL. Les frais d'inscription au RDPRM, incluant les droits du registre, les frais de transport et d'inspection pré-livraison de 1 775 \$ pour la TL, le paiement du premier mois et un dépôt de garantie de 0 \$ sont payables dès l'entrée en vigueur du contrat de location. Les taxes, frais d'immatriculation, d'assurance, d'enregistrement, ainsi que les droits sur pneus neufs sont en sus. Allocation de 96 000 kilomètres; frais de 0,15 \$/km excédentaire. Le concessionnaire peut louer à plus bas prix. Taux de financement à l'achat jusqu'à 36 mois de 1,9% sur le modèle TL. Sujet à l'approbation de crédit. Les frais d'inscription au RDPRM, incluant les droits du registre et certains autres frais sont en sus. Une commande/un échange de la part du concessionnaire pourrait être nécessaire. Obtenez tous les détails auprès de votre concessionnaire Acura.

COMMUNAUTAIRE

Centre de femmes l'Autonomie en soi

Déjeuner au restaurant le mardi 17 juillet, de 8 h 30 à 10 h. Transport offert gratuitement à partir du Centre. Les participantes devront assumer les coûts de leur repas. Atelier d'art le mercredi 18 juillet, de 13 h à 16 h. L'activité est offerte gratuitement. Inscriptions obligatoires. Les cafés-amitiés se poursuivront tout l'été les jeudis, de 13 h 30 à 16 h. Dîner apporte-tout-lunch le mardi 24 juillet, de 11 h 30 à 13 h. Exposition agricole le 25 juillet. Le transport sera fourni gratuitement mais le coût d'entrée devra être défrayé par les participantes. Le rendez-vous est fixé à 9 h 30 au Centre. In-

scriptions obligatoires. Infos et inscriptions au 450 252-0010.

Fermières Saint-Hugues

Venez admirer le travail de nos artisans, du 19 au 29 juillet, au pavillon du savoir alimentaire de l'Exposition agricole de Saint-Hyacinthe. Nous sommes à la recherche d'anciennes membres pour partager des souvenirs avec elles lors d'une journée spéciale pour fêter nos 85 ans. Infos : Lucille Daviau au 450 794-2018 ou Lise Charbonneau au 450 794-2840.

Adultes du Christ-Roi

Pèlerinages : le 24 juillet, à Sainte-Anne-de-Beaupré, messe à 11 h 30 et le

14 août, Sanctuaire Notre-Dame-du-Cap, messe à 11 h et magasinage à Trois-Rivières. Le 9 septembre, croisière sur le M.S. Jacques-Cartier, nouveauté 2007, journée folklorique avec les cousins Branchaud. Départ de Trois-Rivières vers Batiscan, dîner buffet chaud, servi à bord. Le 7 octobre, pèlerinage à Saint-Pérégrin, (patron des cancéreux), 20^e anniversaire du sanctuaire. Le 13 novembre Noël Chez Constantin. Le 4 décembre Casino de Montréal plus spectacle le party des Fêtes avec les Dion, à 13 h 30. Bingos les mercredis 11 et 18 juillet, à 13 h 30 et fermé le 25 juillet. Infos : Francine Vandal ou Omer Camirand au 450 799-3538.

Spécial Vacances

Climatiseur mural
MANUFLOW OU KLIMATIC
200\$ de rabais

Seulement
14 jours

13 SEER

Gaz Écologique
R-410-A

Compresseur
Toshiba

GARANTIE

5 ans
main-d'oeuvre

5 ans
pièces

5 ans
compresseur

Rabais du manufacturier

ESTIMATION GRATUITE À DOMICILE SANS OBLIGATION

- Climatisation • Chauffage • Thermopompe
- Climatiseur mobile • Convecteur • Plancher chauffant



Confort
exclusif

995, av. Laframboise
Saint-Hyacinthe

450 252-0052

Galeries
ST-HYACINTHE

Face à la
bijouterie Burelle

DÉCOUPEZ CE COUPON

200\$

RABAIS applicable

à l'achat d'un climatiseur mural

Manuflow ou Klimatic

Valide avant le 30 juillet 2007

200\$

200\$

200\$

Volkswagen St-Hyacinthe



5705, av. Trudeau, Saint-Hyacinthe
Sortie 130 de l'autoroute 20
(450) 773-9643 • (514) 875-3915

**2^e chance au
crédit disponible**

HYUNDAI ACCENT GSI 2002



5 vitesses, roues en alliage,
aileron, toit ouvrant **92 000 km**
6 499 \$

TOYOTA ÉCHO 2003



5 vitesses, radio CD,
balance de garantie **45 720 km**
9 999 \$

GOLF CL 2003



automatique, balance
de garantie Volkswagen **55 785 km**
12 499 \$

CABRIO 2001



automatique, climatiseur,
vitres électriques, garantie **54 315 km**
14 999 \$

GOLF GLS TDI 2003



5 vitesses, climatiseur, vitres et miroirs
électriques, balance de garantie Volkswagen **89 635 km**
15 499 \$

JETTA GLS 2003



automatique, cuir, toit ouvrant, roues en
alliage, sièges chauffants, balance de garantie **84 000 km**
16 999 \$

FORD MUSTANG GT CABRIO 2004



automatique, cuir, vitres électriques, roues
en alliage, balance de garantie **37 000 km**
SPÉCIAL 23 799 \$

www.vwst-hyacinthe.qc.ca



DES KILOMÈTRES ET DES KILOMÈTRES DE VACANCES...



Mazda3 GS illustrée

vroum-vroum

MAZDA 3 GX 2007

PREMIÈRE DE CLASSE DE SA CATÉGORIE
Pour une 4^e année consécutive
Le Guide de l'auto 2007

Maintenant de série:
freins antiblocage
et six coussins de sécurité.

OBTENEZ
1,9%
DE FINANCEMENT
À L'ACHAT
JUSQU'À 60 MOIS*

- OU - LOUEZ À PARTIR DE
179\$
PAR MOIS, POUR 48 MOIS*
TRANSPORT ET PRÉPARATION INCLUS
COMPTANT INITIAL DE 2.595\$

- OU - LOUEZ À PARTIR DE
239\$
PAR MOIS, POUR 48 MOIS*
TRANSPORT ET PRÉPARATION INCLUS
0\$ COMPTANT INITIAL

0\$ DÉPÔT DE SÉCURITÉ



Mazda3 Sport GT illustrée

MAZDA 3 SPORT GS 2007

OBTENEZ
1,9% DE FINANCEMENT
À L'ACHAT
JUSQU'À 60 MOIS*

- OU - LOUEZ À PARTIR DE
225\$
PAR MOIS, POUR 48 MOIS*
TRANSPORT ET PRÉPARATION INCLUS
COMPTANT INITIAL DE 2.595\$

- OU - LOUEZ À PARTIR DE
275\$
PAR MOIS, POUR 48 MOIS*
TRANSPORT ET PRÉPARATION INCLUS
0\$ COMPTANT INITIAL

0\$ DÉPÔT DE SÉCURITÉ

PREMIÈRE DE CLASSE DE SA CATÉGORIE
Pour une 4^e année consécutive
Le Guide de l'auto 2007

Maintenant de série: freins antiblocage
et six coussins de sécurité.



Mazda5 GT illustrée

MAZDA 5 GS 2007

LOUEZ À PARTIR DE
229\$
PAR MOIS, POUR 48 MOIS*
TRANSPORT ET PRÉPARATION INCLUS
COMPTANT INITIAL DE 2.595\$

- OU - LOUEZ À PARTIR DE
285\$
PAR MOIS, POUR 48 MOIS*
TRANSPORT ET PRÉPARATION INCLUS
0\$ COMPTANT INITIAL

0\$ DÉPÔT DE SÉCURITÉ

TITRE MÉRITÉ
L'an dernier, Le Guide de l'auto 2006 décernait
à la Mazda5 le titre de véhicule de l'année...
cette dernière est une remarquable voiture.
Le Guide de l'auto 2007



mazda

Vous trouverez beaucoup **plus** chez vos concessionnaires Mazda du Québec.

Pour un concessionnaire près de chez vous, visitez le www.mazda.ca ou téléphonez au 1-800-263-4680.

1070298

PROGRAMME
MAZDA POUR
LES DIPLOMÉS

* Offres portant uniquement sur la location au détail des Mazda3 GX (04X557A000), des Mazda3 Sport GS (05S057A000) et des Mazda5 GS (E6S057A000) neufs de base. Comptant initial ou échange équivalent et premier versement mensuel exigés. Aucun comptant initial requis. Mazda3 Sport GS pour l'offre à 275\$ et Mazda5 GS pour l'offre à 285\$ par mois. Mazda3 Sport GS pour l'offre à 239\$ par mois. Mazda5 GS pour l'offre à 229\$ par mois. Financement à l'achat ou RPPM au 1,9% jusqu'à 60 mois sur les Mazda3 Sport GS et Mazda5 GS. Financement à l'achat ou RPPM au 1,9% jusqu'à 60 mois sur les Mazda3 Sport GS et Mazda5 GS. Les concessionnaires peuvent louer à prix inférieurs. Voir un concessionnaire participant pour les détails. Aucune combinaison d'offres possible. Offres d'une durée limitée à compter du 7 juillet 2007.

Société d'horticulture de Saint-Hyacinthe

Visite au Jardin Botanique de Montréal le dimanche 19 août. Coût : 35 \$ / personne incluant le transport en autobus voyageur, l'entrée au Jardin Botanique et à l'insectarium. Vous pouvez vous procurer des billets avant le 20 juillet, au Terminus d'autobus, au 1330, rue Calixa-Lavallée, auprès de Johanne Rodier, du lundi au vendredi, de 8 h à 16 h ou en communiquant avec Brigitte Roy au 450 792-2277.

Méga party à Saint-Simon

Dans le cadre des Fêtes du 175^e de Saint-Simon, les 25 et 26 août, nous fêterons les "retrouvailles". Ces deux grands rassemblements s'adressent aux personnes de tout âge. Il y aura une exposition de photos d'élèves des cinquante dernières années scolaires. Souper le samedi 25 août, à 18 h. Menu : steak braisé accompagné de légumes, dessert et breuvage. Musique et danse avec le célèbre groupe Karma. Coût : 22,50 \$ / personne. Dîner le dimanche 26 août, à 12 h. Menu : méchoui porc et boeuf accompagné de légumes, dessert et breuvage. Musique d'ambiance avec Pierre Armstrong. Coût : 20 \$ / adulte et 10 \$ / enfant de 5 à 12 ans. Les billets sont en vente auprès du comité organisateur des Fêtes. Pas de billet à l'entrée. Infos : Patrice Gauthier au 450 798-2225 pour le samedi soir et Guy Labonté au 450 798-2394, pour le dimanche midi.

Les Amis du Crépuscule

Groupes de deuil pour adultes les mardis soir, de 19 h à 21 h, du 11 septembre au 13 novembre et les vendredis après-midi, de 13 h à 15 h, du 14 septembre au 16 novembre. Ces groupes sont spécialement conçus pour venir en aide aux personnes ayant vécu ou vivant un deuil et qui ressentent le besoin d'être épaulées durant un certain temps afin de retrouver espoir et paix. Infos : 450 252-2737.

Vente de garage

L'Association des familles monoparentales et recomposées de Saint-Hyacinthe organise une vente de garage comme activité de levée de fonds le samedi 26 août. Si vous avez des articles de maison tels que vaisselle, bibelots, cadres ou jouets dont vous désirez vous départir tout en accomplissant une bonne oeuvre, téléphonez au 450 774-6868.



Mieux vivre des aînés

Les membres du conseil d'administration 2007-2008 du Mieux Vivre des Aînés Maskoutains. À l'avant, Solange L'Heureux, présidente; et Madeleine Barnabé, vice-présidente. À l'arrière : Pierrette Lemieux, directrice; Denis Brillon, secrétaire; Alice Gendron, trésorière; Denise Rousseau, directrice; et Claire Archambault, directrice.

Galerie du sommeil

BRAULT & MARTINEAU

13 succursales

Hâtez-vous!
CETTE PROMOTION SE TERMINE CE DIMANCHE!

JUSQU'À

50%

de rabais

SUR LES matelas



SOMMEX
Né au Québec

Serta



Ensemble de draps
4 morceaux en percale
de 450 fils au pouce

89\$
Grand lit

Quefab

Ensemble de housse
3 morceaux comprenant
1 housse et
2 couvre-oreillers

129\$
Grand lit

FALDOR

Rideau à oeillets nouvelle
tendance de couleur marron
140 x 249 cm (55 x 98 po)

109\$
Par panneau

BEAUVOIR

- Matelas semi-ferme
- Sans rotation
- Tissu antibactérien
- Contour renforcé

Sommier aussi offert. Voir prix en magasin
Garantie de 10 ans. Livraison et ramassage gratuits

- 1 place/360 ressorts 299\$
RABAIS DE 300\$ Rég.: 599\$
- Grand lit/608 ressorts 419\$
RABAIS DE 420\$ Rég.: 839\$
- Très grand lit/768 ressorts ... 649\$
RABAIS DE 650\$ Rég.: 1299\$

349\$

2 places/510 ressorts
Rég.: 699\$

ÉCONOMISEZ
350\$

GRATUITE!

CAFETIÈRE
BON MATIN

d'une valeur
de 79,95\$*
à l'achat
d'un matelas**

*Valeur au détail suggérée.
Détails en magasin.

** Marques et modèles sélectionnés.
Détails en magasin.



Profitez de notre
**GARANTIE
CONFORT**
sur TOUS nos matelas

**90
jours
d'essai**

Si vous
n'êtes pas
satisfait,
nous vous
l'échangerons*!

*Détails en magasin.

36 VERSEMENTS SANS INTÉRÊT* JUSQU'EN JUILLET 2010
SUR LES MATELAS, LES OREILLERS, LA LITERIE ET LES ACCESSOIRES DE DÉCORATION



On s'occupe de vous braultetmartineau.com

Livraison gratuite
7 jours sur 7 dans un rayon de 200 km*

ST-HYACINTHE

3300, avenue Cusson • Tél. : 450 774-6116

HEURES D'OUVERTURE

Lundi au mercredi 9h à 18h

Jeudi et vendredi 9h à 21h

Samedi 9h à 17h • Dimanche 10h à 17h



Desjardins partenaire
officiel de Brault & Martineau



*Détails en magasin



Prix en vigueur du lundi 9 juillet au dimanche 15 juillet 2007. Quantités limitées sur certains articles. Valable pour les produits en inventaire seulement. Non valable aux Centres de liquidation (C.D.L.). Détails en magasin.

*Termes et conditions de la vente: achat minimum requis de 799\$ avant taxes pour les matelas et accessoires de décoration. Ne payez que les taxes de vente au moment de l'achat. Sujet à l'approbation du crédit. Le montant de votre achat sera réparti en 36 versements égaux, sans frais ni intérêt, débutant le mois suivant votre achat. Détails en magasin.

L'été dans le 450

PATRICK GROULX

St-Hyacinthe 2 au 4 août
Centre des arts Juliette-Lassonde
Salle Desjardins 450 778-3388

RÉSERVEZ DÈS MAINTENANT!



Album en magasin

Phaneuf

Québec

musicaction
Canada

FONDS
RADIOSTAR

1057

COMMUNAUTAIRE

Besoin de bénévoles

Tu désires donner de ton temps, de ton amour et de ton humour à des personnes vivant avec une déficience intellectuelle et parfois multihandicapées? Le Centre Louise Bibeau a besoin de bénévoles pour oeuvrer auprès de ces per-

sonnes, principalement les fins de semaine, de jour ou de nuit. Une compensation pour frais de déplacements et de repas est remise aux bénévoles. Infos : Sylvie Gazaille, directrice, au 450 773-7321 (du lundi au vendredi de 8 h 30 à 15 h).

M.A.D.H.

Vous avez des problèmes de santé mentale et vous voulez reprendre le contrôle de votre vie? M.A.D.H. (Maison alternative de développement humain) propose un hébergement transitoire à prix modique ainsi qu'un programme de réinsertion sociale pour vous aider à retrouver votre autonomie et une meilleure qualité de vie. Pour plus d'informations, composez le 450 774-6139, du lundi au vendredi, aux heures de bureau ou par courriel à madh@aide-inter-net.org



LA LOTERIE DE L'HÔTEL-DIEU
DE SAINT-HYACINTHE

Gagnante

de 1 000 \$

#856

Mme Anne-Marie Legault

Gagnante

certificat-cadeau 125 \$ Jean Coutu

#1204

Mme Sandra Daigneault

Gagnant

certificat-cadeau 100 \$
Party d'amis Rest. Pacini

#1266

M. Denis Frenière

En collaboration avec:



Fondation
Aline-Letendre
Hôtel-Dieu, Saint-Hyacinthe

1070269

1er ANNIVERSAIRE



**Mme
Lucie Morin**

Déjà un an qui s'est écoulé depuis que tu nous as quittés. Plus les jours s'ajoutent,

plus tu nous manques et plus on pense à toi, puisque nous t'aimons pour l'éternité.

De tous ceux qui t'aiment.

1080505

Une maison de confiance



« Depuis 1940,
la population de la région
maskoutaine peut compter
sur Ubald Lalime »

Vous désirez des renseignements
sur les préarrangements funéraires?

Un de nos conseillers
sera disponible pour vous donner
toute l'information nécessaire.

Mélanie Pichette, Conseillère aux familles

COMPLEXE FUNÉRAIRE

UL Ubald Lalime

450 774-6417

Présent sur le grand territoire de Saint-Hyacinthe

YVON MARCIL, président

SIÈGE SOCIAL ET SALONS: 900, ave Bourdages Nord, Saint-Hyacinthe

SUCCESSALES: 2775, avenue Bourdages Nord, Saint-Hyacinthe

1167, rue Principale, Saint-Dominique

13695, av de l'Église, Saint-Hyacinthe (secteur Sainte-Rosalie)

MAUSOLÉE: 1325, rue Girouard Est, Saint-Hyacinthe

www.ubaldlalime.com

1049057

655 avenue, Sainte Anne
Saint-Hyacinthe J2S 5G4

TARIF TEL. 450 771-0677
TÉLÉCOPIEUR : 450 773-3115
TEL. RIVE-SUD et MONTRÉAL :
514 875-1948

965\$ 20 MOTS
+ TAXES = 11\$
Le mot additionnel 31¢ + taxes

LES ANNONCES CLASSÉES SONT
PAYABLES À L'AVANCE

Les cartes de crédit sont acceptées
par téléphone ou sur place.



L'heure de tombée pour les annonces
classées est le jeudi 16h30. Après cette
heure, elles sont automatiquement
reportées à la parution suivante.

**INDEX DES
RUBRIQUES**

À VENDRE

- 100 AMEUBLEMENT
- 105 ANTIQUITÉS
- 110 ÉLECTROMÉNAGERS
- 120 ARTICLES DE SPORTS MOTORISÉS
- 125 ARTICLES DE SPORTS
- 130 MACHINERIES ET PIÈCES AGRICOLES
- 140 ANIMAUX
- 145 OUTILLAGE
- 150 DIVERS
- 160 MUSIQUE
- 170 VÊTEMENTS
- 175 MATÉRIAUX DE CONSTRUCTION
- 180 BOIS DE CHAUFFAGE
- 185 VENTE DE GARAGE

PROPRIÉTÉS

- 200 DE CAMPAGNE
- 210 À REVENUS
- 220 UNIFAMILIALES
- 240 COMMERCES / ÉDIFICES COMMERCIAUX
- 250 CONDOMINIUMS
- 260 MAISONS MOBILES
- 270 FERMES-TERRES
- 275 GARAGES ET ENTREPÔTS
- 280 TERRAINS
- 290 CHALETS

VÉHICULES

- 305 AUTOMOBILES
- 310 CAMIONS - CAMIONNETTES
- 320 VÉHICULES - GARAGES
- 330 VÉHICULES RÉCRÉATIFS
- 340 MOTOCYCLETTES / MOTONEIGES

À LOUER

- 410 CHAMBRES / CHAMBRES-PENSION
- 421 À PARTAGER
- 422 LOGEMENTS 1 1/2 ET 2 1/2
- 424 LOGEMENTS 3 1/2
- 426 LOGEMENTS 4 1/2
- 428 LOGEMENTS 5 ET PLUS
- 430 PROPRIÉTÉS
- 440 MAISONS DE CAMPAGNE
- 450 BUREAUX-LOCAUX-COMMERCES
- 460 CHALETS
- 470 MAISONS MOBILES - ROULOTTES
- 475 GARAGES ET ENTREPÔTS
- 480 CONDOMINIUMS
- 485 LOFTS

SERVICES

- 500 OFFRES D'EMPLOIS
- 510 ASTROLOGIE
- 520 COURS
- 530 AIDE À DOMICILE / SANTÉ
- 535 TRANSPORT (SANTÉ)
- 540 GARDERIE
- 550 PERDU-TROUVÉ
- 560 OCCASIONS D'AFFAIRES
- 570 RECHERCHE DIVERS
- 575 SERVICES COMPTABLES/IMPÔTS
- 580 SERVICES DIVERS
- 585 VOYAGES / ÉVÉNEMENTS
- 590 AMITIÉ - RENCONTRES
- 595 SERVICES PERSONNELS

PRIÈRES

- 600 PRIÈRES
- 650 REMERCIEMENTS

AVIS PUBLICS

- 700 AVIS LÉGAUX
- 720 ENCANS

AVIS AUX ANNONCEURS

Le Clairon Régional ne se tient pas financièrement responsable des erreurs typographiques pouvant survenir dans les textes publicitaires, mais il s'engage à reproduire la partie du texte où se trouve l'erreur. Le journal se réserve le droit de refuser toute publicité ne convenant pas à sa politique.

Nos annonceurs sont priés de prendre note que toutes les annonces doivent être publiées en conformité avec la Loi sur la protection du consommateur, article 242, qui stipule: "Aucun commerçant ne peut, dans un message publicitaire, omettre son identité et sa qualité de commerçant." Les annonceurs sont priés de vérifier la première parution de leurs annonces. Notre journal se rend responsable d'une seule insertion erronée. Toute correction à apporter ou tout retrait d'une annonce classée doit parvenir au bureau du journal avant 16 h 30, le jeudi. Après ce moment, l'annonce sera facturée comme entendu.

100 AMEUBLEMENT

MOBILIER chambre érable massif, incluant 2 grands miroirs, 450-252-1989, 450-278-7216.

ACHAT-vente de mobiliers de bureaux usagés. Vestiaires 3 portes, tables d'ordinateur, bureaux, classeurs, chaises. Surplus d'Office, 950, Villeneuve ouest, Saint-Hyacinthe (secteur Saint-Joseph). Ouvert jeudi au samedi ou sur rendez-vous, 450-774-4521.

AMEUBLEMENT de chambre, Ikea, 6 mois d'usage, commode 6 tiroirs, 2 tables de chevet, lit double avec matelas, Jacques 450-773-2802.

AUBAINE matelas! Vente de matelas "démoté" et "fin de ligne", matelas neufs à prix d'entrepôt, 450-795-1123.

AUBAINES Chez Ameublement Chicoline: matelas; futons neufs, épais, à petits prix. Payez peu dormez mieux. Bienvenue au 7505, boul. Laframboise (Saint-Thomas-d'Aquin), 450-796-5440.

BUREAU mélamine blanche, 39" x 20", 17" large x 28" haut, 2 grands tiroirs, 125\$, table, bois massif, fini naturel, 34" large x 40 1/2" long x 30 1/2" haut, 450\$, 450-773-9528.

GRAND vaisselier de coin (peut aussi servir de bibliothèque ou présentoir), en chêne, fait par maître-artisan, véritable aubaine: 775\$, 450-794-2353.

MEUBLE téléviseur, 3 sections différentes (en coin ou autres), couleurs: noir et gris, portes vitrées, très propre, 195\$, www.lespac.com => Mobiliers maison => #5663288. Table, 2x7", pattes pliantes, surface antidérapante, 40\$, 450-774-9354.

105 ANTIQUITÉS

ACHAT-achat-achat. Antiquités, anciens jouets, annonces publicitaires, poupées, ménages complets, successions. Payons comptant. Maurice Rainville: 450-796-2179 ou sans frais 1-866-796-2179.

110 ÉLECTROMÉNAGERS

1 ENSEMBLE cuisinière/réfrigérateur blancs, super propre, 175\$/l'ensemble; sècheuse, blanche, 75\$; réfrigérateur d'eau, blanc, 100\$. Le tout en parfaite condition, prix négociables; 450-888-4646, 450-252-9876.

LESSIVEUSE/sècheuse Maytag Heavy Duty, très propre, blanches, 200\$; climatiseur Carrier de fenêtre, 10,000BTU, neuf, 250\$, 450-797-2589.

ROMA

Pizzeria
ON
demande:
- AIDE-CUISINIER
- SERVEUSE
Présentez-vous
au restaurant
660, av. Bourdages Nord,
St-Hyacinthe

À LOUER

ESPACE À BUREAUX
1350, av. Saint-Jacques
près de Médecine Vétérinaire
1 local de 280 pi.ca.
1 local de 1 890 pi.ca.
1 local de 3 570 pi.ca.
RENSEIGNEMENT : 450 278-9504
MAINTENANT DISPONIBLE

110 ÉLECTROMÉNAGERS

LES Électros Sylvain Inc. Réfrigérateurs à partir de 97\$; cuisinières à partir de 97\$; lessiveuses à partir de 165\$; sècheuses à partir de 97\$; ens. less./séch. à partir de 299\$. Tous nos appareils sont garantis. Service à domicile 450-774-1826, 450-795-3299.

REFRIGÉRATEUR et cuisinière blancs, marque Frigidaire, bon état, 250\$/l'ensemble négociable; 450-513-0111.

SUPERS électroménagers avec garantie et à bons prix, 1165, Laframboise, centre-ville Saint-Hyacinthe, 450-888-3573.

120 ARTICLES DE SPORTS MOTORISÉS

ACHAT/vente/échange VTT (4 roues), 1985 à 2007. Payons meilleurs prix comptant. Nous nous déplaçons. En affaires depuis 1994. VTT Martin: 819-364-2578.

BATEAU Sumray, 16pi., moteur Mercury, 115forces, avec remorque, batterie et toile neuves, 3,400\$, 450-773-1376 ou 450-701-4011.

125 ARTICLES DE SPORTS

ARC, marque Babe-G, pression: 45lbs à 60lbs, tout équipé, 300\$; carabine, calibre 22, semi-automatique, marque Savage, 160\$; fusil (en 1 coup), calibre 410, 150\$; 450-778-2608 (après 18h).

ELLIPTIQUE (appareil d'exercices) Bremshey Orbit Control, comme neuf, capacité: 300lbs, acheté chez Club Piscine, laissé pour 700\$, 450-252-2044.

VELO neuf (homme), marque Devinci, aluminium, 600\$, 450-794-2166.

130 MACHINERIES ET PIÈCES AGRICOLES

TRACTEURS: Kubota, modèle #7950, 4rm, cabine, chargeur frontal, 1984, vitesse lente, prix à discuter; Ford TW30, 1980, 2rm, 180HP, cabine a/c, 4,500heures, essieux ajustables, avec ou sans sardeur 12 rangs extension Brillon; cell. 450-223-0762, 450-792-6284.

URGENT! Achetons: pépines, bulldozers, "skidders", remorques avec chargeuse et tracteurs de ferme. Payons bons prix comptant, 819-353-1777.

Autocueillette

bleuets et framboises
9 h à 19 h
800, 4e rang Est
Saint-Simon
Téléphonez avant
450 798-2120

140 ANIMAUX

CHIEN, Lévrier Italien, couleurs gris et blanc, mâle castré/dévoalisé, 18 mois, très affectueux, aime beaucoup les enfants et les promenades en auto; 400\$ (doudou et balance nourriture incluses); www.lespac.com #5660051, 450-230-1250, 450-230-7013.

CHIOTS, du plus petit au plus grand. Venez voir notre paradis des chiens. Ici, nous avons la méthode César. Chaque chiot vendu (cours maternelle/visite du vet. gratuits). Nous offrons les services d'accouplement, dressage et pension, 450-653-9949, http://pages.infinit.net/calnam

CHIOTS Labrador blonds, vaccinés, vermifugés, carnet de santé, parents sur les lieux, 450-778-2013.

DINDES, poussins à chair, moulée 100% végétales. Ferme Brousseau 450-548-2334.

JE recherche portées de chiots à donner, âgés 6 sem. Je me déplace pour les récupérer. Contactez Brigitte: 514-808-6772.

JUMENT d'équitation, âgée 10 ans, croisée Q.-H. et Arabe, 14,2mains, 1,100\$; selle western (avec "pad"), 200\$; 450-792-3942.

LAPINS vivants, à chair, 2\$/lb, téléphone: 450-293-2139 ou télécopieur: 450-360-2852.

RELAIS Canin. Chiots: Berger Allemand, Bouvier des Flandres, Labrador, Boxers, Doberman, Bernois et autres. Élevés en milieu familial, vaccinés/vermifugés, garantie. Formation maître-chien, 450-777-4414, www.relaiscanin.com

150 DIVERS

3 CLIMATISSEURS pour fenêtre: 8,000BTU, 80\$, 10,000BTU, 125\$, 12,000BTU, 150\$, parfaite condition; 450-796-1452.

300 BALLES de foin, 2e coupe, 1,50\$/chacune, 450-794-2834.

À vendre. Chauffe-piscine au bois L.S. Bilodeau, augmentant de 10°/jour à 15°/jour, 250,000BTU, nouveau modèle 2007 (accessible pour villes/villages). Lot d'équipements d'érabrière neufs et usagés, 1-888-557-4767, www.lsbilodeau.com

ARMES à feu. Achat, carabine, fusil, revolver, pistolet. Établi depuis 1930. Richard 450-778-1817 ou 1-877-778-1187, www.quebecgun.com

CABANONS (remises à jardin): 10'x12', 1,599\$, 10'x16', 1,849\$, 12'x16', 2,099\$, 15'x20', 2,999\$, 15'x30', 4,499\$, 20'x30', 5,899\$. Autres grandeurs disponibles, livraison et installation gratuites. #RBQ:8213-9338-04, 450-632-0007.

CEDRES pour haies: qualité supérieure, semi-cultivés, 2' à 3' et plus, 2,95\$/chacun (livraison incluse), 1-888-986-2593.

TAZ PIZZA

• Serveurs(euses)
• Téléphonistes
• Livreur(euse)
Temps plein ou partiel
Apportez votre c.v. au
5965, boul.
Laframboise
Saint-Hyacinthe
450 253-4444

150 DIVERS

COUVERCLES pour SPA. Prix/qualité imbattables, disponibles dans toutes formes et couleurs, 1-866-565-5252, www.thecoverguy.com/francais.php

MACHINE à coudre, 1930, chène, White Family Rotary, 600\$; 4 fenêtres françaises, barres au centre, poignées en porcelaine blanche, 300\$/ensemble; poêle Gurney Ensign, convertit pour bois avec fourneau, 32" haut x 29 1/2" large x 19 1/2" profond, 1,250\$, 450-773-9528.

ORDI-MULTI-SERVICE, cartes d'affaires professionnelles en couleurs recto/verso à partir de 95\$/3,000. Services informatiques à domicile, 30\$/heure, 450-501-6734, www.ordimultiservice.com

ORDINATEUR P4, 2,66MgZ, prêt pour Internet, Windows XP antivirus, écran 21po., 425\$, 450-223-0905.

ORDINATEURS pour tous les besoins: Internet, études, travaux, jeux. Systèmes neufs à partir de 450\$. Systèmes usagés à partir de 139\$. Vaste choix d'écrans 17", LCD et portables en inventaire. www.ramtech.qc.ca, 3547, boul. Laurier (route 116), Sainte-Madeleine, 450-795-6173.

ordinateurs-usages.com La référence qualité/prix! Pentium IV: 209,99\$ (garantie). Système neuf: 299,99\$. Portable, LCD, graveur... Livraison/réparation/recyclage. Passez en magasin, 7635, Laframboise, Saint-Hyacinthe 450-701-TECH(8324).

PISCINE hors-terre, 24pi., avec drain de fond, patio 5'x8', à démonter, 700\$; poêle à huile +cheminée +réservoir. Valeur 1,500\$, demande 700\$, 450-773-1376 ou 450-701-4011.

SCIERIE à partir 3,495\$. Convertissez vos billes en bois charpente grande valeur, avec votre propre scierie Norwood, 1-800-408-9995 poste 400-QN, www.scieriesnorwood.ca

SPA 2007, neuf, garantie, tout équipé, toutes options; livraison possible; coût: 9,000\$, vendu: 4,900\$. Livraison Possible inc. 514-745-6536.

STÉRÉO Fleetwood, 1968, très bon état, 5' longueur, 200\$ ferme, congélateur 4'x2'x3'h, 75\$; carrosse, poussette, +, +, 450-261-4950. Argent comptant.

TOIT: Vous avez à refaire votre toit en bardeaux d'asphalte? Appelez les meilleurs! Travail honnête/scienzuel, fait en famille. Permis R.B.Q. et assurance. Couvreur de Père en Fils inc., 450-779-2852, 450-539-3919.

160 MUSIQUE

LECTEUR CD/MP3 professionnel Disco-Mix Numark, 2 portes, antichoc, pratiquement neuf (utilisé seulement 3 fois), aubaine: 390\$ (coût: 980\$); 450-794-2353.

175 MATÉRIAUX DE CONSTRUCTION

THERMOFOIL (isolant à bulles d'air aluminium 2 côtés), facteur isolant élevée, rouleaux 8'x50', prix liquidation: 40\$, 50\$, 60\$. Gilles: 450-779-8146, soir: 450-261-1450.

BOIS Franc RT. Le plus grand choix planchers en région! Bois exotique à partir 3,99\$. Érable, chène, frêne, à partir de seulement 95¢/pi². Grand choix céramique, 450-776-9396.

175 MATÉRIAUX DE CONSTRUCTION

AGRI-CLE - Plastique recyclé. Vous trouverez: planches à patio, madriers pour marches, choix de 8 couleurs, 100% polyéthylène, garantie 25 ans - FINI LA PEINTURE! Feuilles de plastique recyclé, 4'x8', épaisseurs disponibles: 1/4" à 1"; madriers de construction: 2"x3", 2"x4", 2"x6", 100% plastique; vinyle ondulé: 36"x10", 12", 16". Prix très compétitifs. Longueurs sur mesure disponibles. Idéal pour étalles, bâtiments agricoles, écuries, entrepôts, garage, etc. www.agri-cle.com ou tél.: 450-773-3130 ou 1-888-773-3130.

BOIS Francs BoMarc inc. Directement du manufacturier. Planchers bois franc prévernissés très grande qualité. Au 53, Gatineau, Granby, 450-378-9883, 1-877-378-9883. Ouvert lundi au samedi.

CLIMATISEURS, 12,000BTU, vitres thermos, vanités, lingerie, douches, baignoires, éviers, toilettes. Choix de robinetteries, armoires cuisine bois. Ouvert jeudi, vendredi, samedi (fermé de midi à 13h), 450-796-2910.

SURPLUS de cannelé, couleur cèdre, à 1,79\$ pi.ca., taxes incluses, (35 paquets) 450-794-2834.

180 BOIS DE CHAUFFAGE

BOIS chauffage, 8", 240\$/corde; chène rouge, érable, hêtre, merisier 100% fendu, 85\$/corde. Hêtre 100% 16", 85\$/corde. Bois franc: 16" 75\$/corde, 12" 70\$/corde. Mélangé: 16" 65\$/corde, 12" 60\$/corde. Livraison incluse, 450-794-2519.

BOIS de chauffage: bois camping, 60\$/corde; bouleau, 65\$/corde; bois franc mélangé, 75\$/corde; bois 8", 225\$/corde. Possibilité livraison par "van", 1,650\$; 450-799-5283, 450-278-2702.

185 VENTE DE GARAGE

1081, RUE RAYMOND, Saint-Dominique, 14-15 juillet (beau temps/mauvais temps). Accessoires pour entrepreneur-électricien.

377, GRANDS ÉTANGS, La Présentation, 21-22 juillet (beau temps/mauvais temps). Articles bébé (0-4 ans garçon) et ménagers.

6300, PETITS-ÉTANGS, Saint-Hyacinthe, 21-22 juillet. Vente démantèlement: beaucoup d'antiquités, 2 armoires, bibelots, appareils ménagers, cinéma maison, téléviseur, vêtements enfant, etc.

SUPER vente de garage. Plusieurs familles réunies, outils, antiquités, licences, meubles, vaisselle, vêtements dame +. 21-22 juillet au 28, Saint-Patrice, Saint-Liboire.

210 PROPRIÉTÉS À VENDRE

QUADRUPLEX (sur 2 terrains): 6-1/2, 5-1/2 et 2x4-1/2, tous loués; 2 garages, près de tous les services, revenu: 18,000\$/année; 199,999\$ négociable; cell.: 514-516-8899, 450-670-0578.

RÉSIDENCE pour personnes âgées autonomes et semi-autonomes. 9 chambres et 1 bachelors. À 10min. de Saint-Hyacinthe. Agents s'abstenir. Prix à discuter. 514-445-8651.

210 PROPRIÉTÉS À VENDRE

NOUVEAU sur le marché. Duplex, Saint-Hyacinthe (secteur Saint-Joseph). En excellente condition. Garage pour peinture/débosselage. C'est l'occasion d'avoir votre commerce. Grand terrain paysager; 22,639pi². Endroit calme/tranquille. Les deux(2) logements disponibles. Idéal pour vous louer, ainsi qu'un membre de votre famille. Voir voir absolument. Agri-Immobilier Provincial ctr. Gabrielle Laurence, 450-341-1000, www.gabriellaurence.com

220 PROPRIÉTÉS UNIFAMILIALES

COTTAGE à vendre, à Saint-Pie. 3càc, verrière, patio, 2 grands garages, etc... Aubaine! 138,000\$. Agents s'abstenir. Contactez Johanne ou Daniel: 450-772-6402.

NOUVEAU, Saint-Pie, rang Emileville. Un nid d'amour que cette belle canadienne de deux(2) étages, avec son garage attaché, ses quatre(4) chambres à coucher (possibilité de deux(2) autres au-dessus du garage), ses planchers de marquetterie, ses armoires de cuisine en chène, son extérieur en pierre des champs, son terrain de 36,000pi² superbement aménagé, etc. etc. Une seule visite et vous tomberez sous son charme. André Robert ou Chantal Paré, Agents immobiliers affiliés, La Capitale Performance, Courtier immobilier agréé, 450-378-8461.

SECTEUR Saint-Joseph (près de tous les services). Bungalow, tout brique, toiture de tôle, 3càc, 1sdb, garage. Pour moins de 150,000\$. Demandez Sylvie, 450-252-5049.

SEMI-DÉTACHÉE, rue Gosselin, secteur Sainte-Rosalie, clé en mains ou intérieur à compléter à votre goût. Crédit de taxes 3 ans. 2 étages, planchers bois/céramique, 3càc, 140,000\$ ou 170,000\$. Mario 450-795-3572.

270 FERMES-TERRES À VENDRE

FERMETTE 15 arpents, résidence impeccable 57'x28', écurie ou atelier 35'x28', 40 minutes de Montréal, 269,500\$, infos 450-796-3826. P.S. agents s'abstenir.

280 TERRAINS À VENDRE

GOLF Mont-Saint-Hilaire. Terrains directement sur le golf, infrastructures souteraines, (pas de voisin à l'arrière, pas de fil), à partir 7,500pi², 9\$pi² à 12\$pi². Bienvenue autoconstructeurs, 514-235-2000.

NOTRE-DAMES-DES-BOIS (Estrie). Terrains de rêve: ruisseaux, étangs, rivières, paysages exceptionnels en montagne, routes privées, accès contrôlé. Entreprise familiale. Financement possible. 819-888-2314, www.domainedesappalachies.ca

305 AUTOMOBILES

ACHETONS véhicules pour route ou pour pièces, payons bons prix, transfert SAAQ, jour/soir, remorque gratuite, 514-943-0989, 450-447-8536.

Entreprise Thérèse Chouinard
est à la recherche de
Chauffeurs (euses)
avec mini-fourgonnette 7 passagers
Pour transport scolaire,
secteur Saint-Bernard et Saint-Juvé
Communiquez au
514 688-9480

305 AUTOMOBILES

ACHETONS voitures, camions pour ferraille, payons comptant, remorquage gratuit. 450-791-2555.

EAGLE Summit, 1993, 2 portes, 150,000km, femme propriétaire et non-fumeur, entretien rigoureux, très propre, 1,100\$ négociable, 450-799-0193.

FORD Contour, 1997, 217,000km, automatique, 4 cylindres, a/c, mécanique A1, CD, plusieurs réparations récentes, 1,895\$ négociable, 450-501-0687, page 1450-261-3976.

FORD Escort SE, 1998, familiale, automatique, intérieur/extérieur comme neuf, non-fumeur, aucune rouille, mécanique en excellente condition. Ce que je vous dis est vrai, 3,850\$, taxes incluses, 450-546-5509.

FORD Festiva, 1993, manuelle, 168,000km, 900\$, 450-252-8193.

HONDA Civic DX, 1999, 140,000km, manuelle, 6,800\$, 450-549-2012 (après 18h ou laissez message).

HONDA Civic LX, 1996, 4 portes, manuelle, 311,000km, 1,900\$ négociable, 450-768-7012, 450-779-9228.

MAZDA Precidia, 1993, V6, automatique, toit ouvrant, peinture/freins neufs, mécanique A1, bas millage, 2,900\$ négociable. Bijou, cell.: 514-757-3746.

MÉCANIQUE & déboussage. Acheteur de petites voitures usagées. Nombreuses pièces de Jeep, 450-774-9215, 450-501-2020, 450-253-2696.

NISSAN Maxima, 2001, tout équipée, 235,000km, très très propre; 1 seul propriétaire, non-fumeur; très bien entretenue, utilisée majoritairement sur la grande route, 9,500\$. www.lespac.com => Auto => #5672740; 450-774-9354.

SATURN Vue, 2005, bleue, automatique, V6, 2x4, 3.5L, groupe électrique, 4 pneus d'hiver avec jantes, démarreur distance/antivol, 49,000km, attache-remorque; www.lespac.com, 450-230-1250, 450-230-7013.

TOYOTA Echo, 2004, manuelle, 5 portes, a/c, démarreur, portes élect., radio am/fm/cd, 62,000km, garantie prolongée 2011, 10,900\$ négociable, 450-252-2826.

310 CAMIONS CAMIONNETTES

FORD Windstar, 1996, intérieur cuir, tout équipé, a/c, contrôleur vitesse, 7 passagers, très propre, mécanique A1, 2,995\$ 450-772-2789.

FORD XLT F150, année 2003, "super-crew", 4 portes, V8, 5.4L, 2x4, 107,000km, équipée, très propre, 18,000\$ négociable, 450-501-4805, 450-223-4805.

310 CAMIONS CAMIONNETTES

GMC Sonoma, 2000, "automatique", 4x4, "ZR2 Off-Road", 87,000km, tout équipée, très bon état, très bonne mécanique, 7,800\$ négociable. Pierre, 450-778-3067.

320 VÉHICULES GARAGES

FORD Fusion, 2006, automatique, 22,500km; **Toyota Corolla CE**, 2006, 32,700km, automatique; **Hyundai Elantra VE**, 2006, automatique, 20,500km; **Mazda3**, 2005, automatique, 48,000km; **Nissan Sentra**, 2005, automatique, 35,000km; **Dodge Caravan**, 2005, 92,000km; **Toyota Echo**, 2005, 32,000km; **Hyundai Accent GS**, 2004, automatique, 60,000km; **Camion Ford F150**, 2003, 69,087km; **Hyundai Santa Fé**, 2002, 93,400km, 4x4; **Chevrolet Malibu**, 1999, 91,826km; **Ford Taurus**, 1997, 140,087km; **Chevrolet Venture**, 1997, 175,000km; **Plymouth Voyager**, 1995, 215,700km. Ces véhicules comportent une garantie, sont non accidentés et ont été vérifiés. Reprises de finance. Financement sur place. L.T.S. Auto, 7170, Rang 5, Saint-Hyacinthe (secteur Sainte-Rosalie), 450-799-5858.

ANNEXE Auto Service, PT Crulser, 2001, Volvo S60, 2003, Nissan Murano, 2006; Taurus 2006; Corolla 2006; Alero, 2004; Mazda Protegé ES, 2001; Volkswagen Golf, 2001; Acura RSX, 2002; Toyota Echo, 2001; Elantra familiale, 1997; 450-773-1244.

FINANCEMENT privé. Véhicules en inventaire et sur demande, inspectés, garantis 6 mois. Aucune enquête, acompte requis. Livraison même jour. Transco 2000, ouvert lundi au vendredi 9h-19h et samedi 9h-15h, 450-446-2800, 514-573-6252.

À voir: autos, camions, 4x4. Financement maison, aucun cas refusé. Voitures 2000 à 2006, léger dépôt, aucun endosseur. Automobiles Brisson, 1-866-566-7081, www.automobilesbrisson.com

BESOIN d'une auto? Problème de crédit? Aucun cas refusé. Financement sur place. Voitures, camions, camionnettes, 1999 à 2004. Robert Cloutier Autos, 450-446-5250, 514-830-0098, www.robertcloutierautos.com

320 VÉHICULES GARAGES

2003, Saturn Ion, 2.2L, automatique, 4 portes, argent, 79,022km, 8,595\$; 2003, Ford Focus, manuelle, 4 portes, 109,746km, 7,995\$; 2002, Kia Sedona XE, 3.5L, 5 portes, 142,978km, 6,995\$; 2002, Kia Rio RS, 1.5L, automatique, 48,788km, 5,995\$; 2002, Chevrolet Cavalier, 2.2L, automatique, 2 portes, argent, 96,522km, 5,995\$; 2002, Hyundai Accent GS, automatique, 1.5L, 2 portes, 96,783km, 6,995\$; 2002, Chevrolet Malibu, 3.1L, automatique, 4 portes, 58,351km, 7,995\$; 2002, Saturn SLE, 1.9L, manuelle, 4 portes, 115,414km, 6,295\$; 2001, Chrysler Neon, 2.0L, 4 portes, automatique, 122,618km, 5,795\$; 2000, Chrysler Cirrus LX, 2.4L, 4 portes, a/c, 76,010km, 5,995\$; 2000, Ford Windstar SEL, 5 portes, 88,928km, 7,995\$; 2000, Chevrolet Venture, allongée, 3.4L, 155,440km, 5,995\$; 1999, Hyundai Sonata, 2.4L, 4 portes, automatique, 159,291km, 3,795\$; 1999, Ford Windstar LX, 6cyl., 156,245km, 4,995\$; 1999, Chevrolet Malibu, 6cyl., 4 portes, a/c, argent, 65,007km, 4,995\$; 1999, Mercury Cougar, automatique, argent, 143,582km, 4,995\$; 1999, Pontiac Sunfire, automatique, 4 portes, 128,950km, 3,895\$; 1998, Toyota Tercel CE, 4 portes, manuelle, 5 vit., 165,580km, 4,595\$; 1997, Ford Escort, automatique, 4 portes, 207,251km, 2,595\$; 1996, Saturn, 4 portes, 5 vitesses, 321,000km, 1,795\$; 1996, Toyota Corolla, 4 portes, 296,319km, automatique, 2,695\$; 1993, Ford Tempo, automatique, 4 portes, 203,681km, 1,495\$; 1992, Honda Accord, 4 portes, automatique, 4 portes, 290,503km, 1,295\$. Plusieurs autres véhicules de 1,000\$ à 8,000\$. Au 23, Principale, Saint-Damase, 450-230-1834.

330 VÉHICULES RÉCREATIFS

CARAVANE à sellette, marque Terry, 27.5, 1995; a/c, support vélo, chambre fermée. Incluant camion GMC 2500, 1994, 3/4tonne, moteur 350, 83,000km, propre, non-fumeur, 450-774-2463.

CARAVANE à sellette, Provier, 30.5', 1995; auvent, 21', chauffage et climatisation centrale, beaucoup de rangements, excellente condition, 13,000\$, 450-799-0440.

FIFTH-WHEEL, 1992, Gitan 650, 21', 4pers, auvent, tout équipée... Très propre, très bon état de marche, 8,200\$ négociable. Pierre, 450-778-3067.

TENTE-ROULOTTE Viking, 2001, 6places, lits 60", plancher 9x7', réfrigérateur gaz et élec. 12V, chauffage et cuisinière gaz; très très propre; 3,950\$; cell.: 450-223-9905, rés.: 450-773-7999.

340 MOTOCYCLETTES / MOTONEIGES

2 MOTOS Kawasaki: KX125, 4temps, année 2003 et KX60, 2temps, année 2004; les deux(2) condition impeccables; 2,300\$/chacune; cell.: 514-802-5841, 450-793-4650.

ACHÈTE motos tous genres: antiquités/véhicules tout-terrains. Payons meilleurs prix. Plus de 50 motos en inventaire. Tremblay Motos, 1100, Des Ateliers, Saint-Hyacinthe (Douville), 450-771-9247, 450-773-5028.

MOTO, année 1999, Suzuki Marauder 250, pneu arrière neuf, très propre, parfaite condition, 1,100\$ négociable, 450-792-3942.

PIT Bike (mini-motocross), adulte/enfant, 50cc à 140cc; 4temps, manuelle, kit graphique (comme dans l'AMA), fourche inversée/amortisseur arrière gaz, très solide, pièces/service après vente. À partir de 799\$ (financement Accord D⁺ en magasin), 450-778-2453, www.mgperformance.net ou au 851, Principale, Saint-Dominique.

SCOOTERS Hyosung 2007, 49cc, garantie 2 ans, spécial à partir 1,995\$. Pour un temps limité, recevez un casque gratuit. 851, Principale, Saint-Dominique, 450-778-2453, www.mgperformance.net

410 CHAMBRES/CHAMBRES ET PENSION

1 CHAMBRE meublée, dans un grand 5-1/2; accès cuisine/salon (téléviseur-câble/DVD) et less./séch.; idéal pour étudiant/travailleur honnête/tranquille, non-fumeur, stationnement, libre, pas d'animaux, 215\$/mois, 450-209-0302.

À Saint-Hyacinthe (secteur Saint-Thomas-d'Aquin), rue Principale. Chambre meublée, avec armoires, cuisinière/réfrigérateur, less./séch., stationnement, entrée privée, références demandées, 450-796-2028, 450-796-1411.

410 CHAMBRES/CHAMBRES ET PENSION

BELLE chambre, idéale pour étudiant(e), incluant cuisinière/réfrigérateur, chauffage. À 150m de la Médecine Vétérinaire, 450-774-4772 ou 450-779-2534 (avant 20h).

BELLES grandes chambres, étudiants/travailleurs, près Cégep/Faculté Médecine Vétérinaire, réfrigérateur dans toutes les chambres, câble TV, less./séch., cuisine/salon communitaires; à la semaine ou au mois, à partir 200\$/mois, 450-771-6364.

BOIS-JOLI, près Galeries Saint-Hyacinthe, hôpital, écoles, chambre non-fumeur avec lavabo, utilités cuisine, câble, entrée privée, prix raisonnable, 1275 Prince, 450-773-3875.

CHAMBRE à louer (meublée ou non meublée), dans maison privée, Saint-Hyacinthe (secteur Saint-Joseph), libre immédiatement, cell.: 450-278-8004, 450-768-7197.

DOUVILLE Saint-Hyacinthe. Etudiant(e) et travailleur(euse). Meublées ou non, chauffées/éclairées, cuisine, salle lavage, inst. câble/téléphone, 200\$/mois à 250\$/mois, libres immédiatement, 450-771-4157, 450-774-5054.

RÉSIDENTE BAMBOCHER, pour personnes 3^e âge, coin Bernard et Frégeau. Une(1) chambre simple, avec toilette privée, ambiance familiale, libre immédiatement, 450-799-3252.

RÉSIDENTE Leclerc, 1 chambre meublée ou non, libre maintenant, téléphone/câble, 1^{er} plancher, surveillance 24h, crédit d'impôt. Saint-Hyacinthe (La Providence), 450-771-6620.

RÉSIDENTE Théberge, Saint-Hyacinthe (secteur Douville). Chambre 12'x12', libre immédiatement, pour 3^e âge, autonome/semi-autonome, milieu familial, maison neuve, excellente nourriture, bons soins, service de qualité, 10 ans d'expérience. Accessible au programme Maintien à domicile, 450-774-2733.

421 À PARTAGER

RECHERCHE 1 colocataire pour partager 5-1/2, rue des Seigneurs ouest (secteur Saint-Joseph), endroit tranquille, plancher flottant, foyer au gaz, stationnement inclus, libre 1^{er} septembre ou avant, 450-252-4658, 450-375-4915.

RECHERCHE colocataire fiable, pour partager maison à Saint-Liboire, accès à la piscine et spa, libre immédiatement, 350\$/mois, 450-793-2077.

RECHERCHE colocataire pour partager grande maison neuve à Saint-Liboire. 300\$/mois (chauffé/éclairé). Demandez Dominick: 450-779-9842, 450-793-2787.

422 LOGEMENTS 1 1/2 ET 2 1/2

SAINT-THOMAS-D'AQUIN, très grand 1-1/2, s.d.b., meublé/chauffé/éclairé, stationnement, endroit tranquille, propriétaire occupant, 6640, Du Clocher, Saint-Hyacinthe, 450-230-3856 (après 18h).

422 LOGEMENTS 1 1/2 ET 2 1/2

2-1/2, chambre fermée, "bord de l'eau", idéal pour personne retraitée/autonome, situé face à l'église Saint-Joseph, à Saint-Hyacinthe, 1 stationnement, libre immédiatement, 425\$/mois (chauffé/éclairé). Contactez Réal: 450-771-5645.

1-1/2, meublés/chauffés/éclairés, salle de lavage sur place, endroit tranquille, câble inclus. Au 1495, Saint-Antoine, Saint-Hyacinthe. À partir de 290\$/mois, 450-771-1736.

1-1/2, chauffé, meublé, éclairé, endroit paisible, près tous les services, libre maintenant, 345\$/mois. Contactez François: 450-223-9573.

1-1/2, 225\$/mois-360\$/mois; 2-1/2 375\$/mois; 2-1/2, chambre fermée, 395\$/mois. Girouard Ouest (près hôtel de ville), meublés/chauffés/éclairés, libres juillet, 450-771-4252.

1-1/2, 2290, avenue Sainte-Anne, Saint-Hyacinthe. Semi-meublé, chauffé/éclairé, less./séch. dans l'immeuble, disponible juillet, à partir 375\$/mois, 450-773-8807.

1-1/2 et 2-1/2, près Faculté/Cégep, demi-sous-sol, meublés ou semi-meublés, chauffés/éclairés, endroit tranquille, buanderie, pas d'animaux, libres immédiatement, 450-271-7297.

1-1/2, près Cégep, idéal étudiant, sous-location négociable, 450-601-1444.

1-1/2, rue Cascades, Saint-Hyacinthe (Centre-Ville), 310\$/mois, meublés/chauffés/éclairés, conciergerie/buanderie sur place, libres août, 450-771-9849.

2-1/2, 2290, avenue Sainte-Anne, Saint-Hyacinthe. Semi-meublé, chauffé/éclairé, less./séch. dans l'immeuble, disponible juillet, 410\$/mois, 450-773-8807.

2-1/2, au 1000, rue Saint-Dominique. Rez-de-chaussée, chauffé/éclairé, semi-meublé, inst. less./séch., stationnement, libre immédiatement, 370\$/mois, 450-779-9646, 450-773-4169.

2-1/2, chambre fermée, 1^{er} étage, cuisinière/réfrigérateur inclus, stationnement/déneigement, rangement, électricité non incluse. Au 16686, Desrochers, Saint-Hyacinthe (secteur Saint-Joseph), 450-774-4521.

2-1/2, meublé/chauffé/éclairé, 2315, avenue Sainte-Anne, Saint-Hyacinthe. Libre immédiatement, 514-886-7162 (après 18h ou laissez message).

2-1/2, près hôpital Honoré-Mercier, 1085, Blanchette, meublé/chauffé/éclairé, libre, 425\$/mois, 450-252-5693, 450-771-4252.

2-1/2, Saint-Hyacinthe, meublés/chauffés/éclairés, stationnement privé, buanderie/conciergerie, très propres, endroit tranquille, près centre d'achats/hôpital, idéal personnes matures, références demandées, 400\$/mois, libres, 450-261-8762.

2-1/2, semi-meublés, chauffés/éclairés, secteur Saint-Joseph, pas d'animaux, buanderie sur place, 325\$/mois, 450-771-6401.

2-1/2, style loft, Centre-Ville, endroit sécuritaire, buanderie/conciergerie, possibilité meublé/chauffé/éclairé/climatisé, Saint-Hyacinthe, 450-250-2222, www.groupe-robin.com

422 LOGEMENTS 1 1/2 ET 2 1/2

2-1/2, très grand, semi-meublé, chauffé/éclairé, 400\$/mois, situé 450, Hôtel-Dieu, Saint-Hyacinthe, libre immédiatement. Pas d'animaux, références exigées, 450-774-5519.

3-1/2, meublé/chauffé/éclairé, rue Cascades, 2^e étage, libre immédiatement, 375\$/mois, 450-230-0006.

AU Centre-Ville Saint-Hyacinthe, 1-1/2 et 2-1/2, chauffés/éclairés/meublés, pour personnes tranquilles, prix raisonnables, conciergerie sur place, Place Saint-Antoine, 450-774-1398.

AU Grand Château, 1395, Girouard ouest, sécuritaire. Appartement 1-1/2 pièce, avec ascenseur, service de conciergerie, salle de rencontre, restaurant sur place, etc. Autres disponibles, 450-773-5766.

BEAUX 1-1/2, campus étudiant, Cégep Saint-Hyacinthe. Meublés/chauffés/éclairés, stationnement, conciergerie/buanderie, libres août/septembre et janvier; 450-250-2222, www.groupe-robin.com

DOUVILLE, 1-1/2, meublé/chauffé/éclairé, câble, buanderie, sdb privée, stationnement, près Cégep, libre immédiatement, personne tranquille, références exigées, 280\$/mois. Contactez François: 450-779-9521, 450-773-5695.

SECTEUR Douville, 2-1/2, meublé/chauffé/éclairé, repeint/meublé à neuf, endroit calme, idéal personne retraitée ou semi-retraitée, 400\$/mois, libre immédiatement, 450-261-8996, cell.: 450-502-0596.

TRES grand 2-1/2 (chambre fermée), semi-meublé, chauffé/éclairé, serv. buanderie, stationnement, près Cégep et tous les services, libre immédiatement, 410\$/mois, 450-501-0433.

424 LOGEMENTS 3-3 1/2

3-1/2, 2150, Lafontaine, Saint-Hyacinthe, 1^{er} étage, frais peints, très propre, plancher flottant, inst. less./séch., idéal 2 personnes, pas d'animaux, références, libre maintenant, 450-774-5838.

2x3-1/2, Saint-Hyacinthe, 2638, De La Bruère et 2405, Cartier. Semi-meublés, chauffés/éclairés, demi-sous-sol, planchers flottant/céramique, stationnement, remise, service de buanderie, 430\$/mois, libres juillet et août, 450-792-3384.

3-1/2, non chauffé/non éclairé, rue Nelson, Saint-Hyacinthe, très propre, 1 stationnement. Libre immédiatement, 450\$/mois. Contactez Michel: 514-235-2322.

2x3-1/2, 380\$/mois, libres immédiatement, rez-de-chaussée; 1900, Papineau et 880, Sacré-Coeur Ouest; Bourg-Joli Saint-Hyacinthe; références demandées; cell.: 450-779-3214, 450-223-1167.

3-1/2, 1080, Laframboise, Saint-Hyacinthe. Semi-meublé, chauffé/éclairé, stationnement, less./séch. dans l'immeuble, libre 1^{er} août, 475\$/mois, 450-773-8807.

3-1/2, 2^e étage, Saint-Hyacinthe, chambre fermée, semi-meublé, remise int., 1 stationnement, libre immédiatement, 450-501-5754.

3-1/2, 560, Duclos, Saint-Hyacinthe, libre immédiatement, 400\$/mois, références demandées, 450-774-5519.

424 LOGEMENTS 3-3 1/2

3-1/2, Bois-Joli, près services, joli et très ensoleillé, porte-patio/balcon, possibilité semi-meublé, stationnement, 450-250-2222, Saint-Hyacinthe, www.groupe-robin.com

3-1/2, Clé Du Bonheur, résidence personnes retraitées, Saint-Hyacinthe, près services. Ensoleillés/sécuritaires, salle communautaire/ascenseur, libres, 450-250-2222, www.groupe-robin.com

3-1/2, meublé/chauffé/éclairé, 2315, avenue Sainte-Anne, Saint-Hyacinthe. Accès less./séch., libre immédiatement, 514-886-7162 (après 18h ou laissez message).

3-1/2, MEUBLÉS, 2505, Dumesnil, Saint-Hyacinthe (Bourg-Joli). Plancher bois, ensoleillés, propres, service buanderie, stationnement déneigé, endroit paisible, rangement, 470\$/mois, libres, 450-773-8069.

3-1/2, près centre d'achats, chauffés/éclairés, cuisinière/réfrigérateur, buanderie, verticaux, libres; 440\$/mois-525\$/mois, 450-771-4252.

3-1/2 rénovés, Saint-Hyacinthe. Chauffés/éclairés, eau chaude, buanderie, semi-meublés, libres immédiatement, idéal personne seule, pas d'animaux, 450-773-8630.

3-1/2, Saint-Hyacinthe. Spacieux, très luxueux, meublé, porte-patio, terrasse, près de tous les services, endroit paisible, références demandées, 450-278-9996, télé-avertisseur: 450-223-5338.

3-1/2, secteur Douville, rez-de-chaussée, très propre (ancien locataire non-fumeur), endroit tranquille, stationnement, service buanderie, 360\$/mois, libre fin juillet, 450-774-2711.

3-1/2, secteur Saint-Joseph, chambre fermée, libre 1^{er} août, entrée privée, stationnement, inst. less./séch., 460\$/mois (déneigement inclus), références demandées, 450-773-4823.

3-1/2, secteur Saint-Joseph, Saint-Hyacinthe. Pour semi-retraité/retraité, ascenseur, salle communautaire, système de caméra, conciergerie sur place. À partir de 575\$/mois. Visitez sur rendez-vous, 450-230-1078 ou 450-230-6787.

3-1/2, tout inclus, près hôtel de ville, 450\$/mois, libre, 450-771-4252.

905 boul. Casavant Est, Saint-Hyacinthe, 3-1/2, sous-sol, 385\$/mois, meublé, service buanderie, stationnement, intercom, rangement intérieur, libre maintenant, pas d'animaux. Électricité non comprise, enquête de crédit demandée, rés.: 450-795-6437, cell.: 450-771-8011.

AU Grand Château, 1395, Girouard ouest, sécuritaire. 3-1/2 pièces, semi-meublé, service de conciergerie, libre immédiatement, 450-773-5766.

BALANCE du mois gratuit, bail possible 2 ans, Saint-Pie et Saint-Hyacinthe. Spacieux, plancher bois, 435\$/mois; références obligatoires, 450-799-3900, 450-771-8964.

BEAU 3-1/2, près Faculté Médecine Vétérinaire et ING, très propre, semi-meublé, remise et stationnement inclus, 450-252-0959, 450-796-2910, 450-278-0846.

BEAU 3-1/2, style condo, centre-ville, certains avec planchers flottant/céramique, endroit sécuritaire, intercom, porte-patio/balcon, Saint-Hyacinthe, 450-250-2222,

424 LOGEMENTS 3-3 1/2

CENTRE-VILLE, 3-1/2, propre, semi-meublé, bien situé, 482\$/mois, chauffé/éclairé, libre immédiatement. Photos sur demande. Guy: 450-773-1718.

DOUVILLE, grand 3-1/2 sous-sol, semi-meublé; cuisinière/réfrigérateur, lessiveuse. Chauffé et éclairé, eau chaude, stationnement, 450\$/mois, personne tranquille, 450-774-5748 (laissez message).

SECTEUR Saint-Joseph, Saint-Hyacinthe, 3-1/2 (chambre fermée), construction 2007, inst. less./séch., planchers céramique/bois franc, entrée privée, libre immédiatement, 500\$/mois, 450-278-3539, 450-278-3324.

TRES beau logement 3-1/2 idéal pour personne tranquille non-fumeur, Centre-Ville, chambre fermée, planchers bois franc, libre, 450-261-8191.

TRES grand 3-1/2, construction récente, Sainte-Rosalie, 495\$/mois, inst. less./séch., poss. 2 stationnements, libre immédiatement, 450-796-4038 ou 450-230-4038.

426 LOGEMENTS 4-4 1/2

4-1/2, rue Des Seigneurs, secteur Saint-Joseph, luxueux, libres immédiatement, construction récente, idéal pour retraité/semi-retraité, a/c, foyer au gaz, aspirateur central, échangeur d'air, cabanon, 2 stationnements, 450-774-4155 (après 18h ou laissez message).

4-1/2 neuf, juillet et août gratuits. Au Carré Urbain (Saint-Hyacinthe). Rez-de-chaussée ensoleillé, inst. less./séch., planchers bois/céramique, stationnement, Internet, 675\$/mois, libre maintenant, 450-796-3723, cell. 450-230-3723.

1 MOIS gratuit. Saint-Hyacinthe, 4-1/2 (style condo), construction neuve, Concorde Sud. Libres immédiatement, entrée individuelle, aspirateur central, balcon, cabanon, références demandées, pas d'animaux, 677\$/mois, 450-771-1538, 514-574-6247.

426 LOGEMENTS 4-4 1/2

1 MOIS gratuit. Superbe grand 4-1/2, 2245, Saint-Paul. Son intérieur vous charmera, semi-loft très éclairé, planchers bois, plafonds 10', idéal couple/personne seule, non chauffé/non éclairé, près services, 418-815-8083 (frs virés acceptés) ou 450-774-0749.

1-4-1/2, rue Laval, Saint-Hyacinthe, 3^e étage, grandes pièces, planchers béton/céramique/bois flottant, système intercom, remise extérieure, libre immédiatement, 450-771-6687.

1x4-1/2, 2505, Sainte-Anne, Saint-Hyacinthe. Très grand, près hôpital, salon double, balcons (avant/arrière), stationnement, remise, libre juillet, 590\$/mois, 450-549-6323, cell. 514-582-6323.

1x4-1/2, rue Concorde, Centre-Ville Saint-Hyacinthe, 1^{er} plancher, pas d'animaux, références demandées, libre immédiatement, 450\$/mois, 450-771-7556, 450-223-9956.

2795, RUE LAVAL, Saint-Hyacinthe. Aucun tapis, foyer fonctionnel, grand balcon 4x16, inst. less./séch., près Loblaw's, 540\$/mois, 450-779-2534, 450-774-4772 (avant 20h).

284, NOTRE-DAME, Saint-Pie. 4-1/2 rénové, bord de l'eau, grand espace rangement, libre 1^{er} août, références, 450-572-0626.

2x4-1/2, village Saint-Denis-sur-Richelieu, 1^{er}/2^e étage, rénovés à neuf, planchers céramique/flottant, armoires neuves, grands rangements, 550\$/mois, 450-888-1198.

4-1/2, 1200, Girouard Ouest, Saint-Hyacinthe. Immeuble très récent, 2 stationnements, rangement, câble, 670\$/mois. Autres 4-1/2 disponibles. Libres juillet. Références demandées, 450-773-8807.

4-1/2, 13120, Henri, Saint-Hyacinthe. 2^e étage, planchers bois/céramique, remise, 2 stationnements, plusieurs inclus, pas d'animaux, 585\$/mois. Contactez Aurélie, 450-778-4478.

426 LOGEMENTS 4-4 1/2

4-1/2, 1615, Saint-Antoine, Saint-Hyacinthe. Ascenseur, libre immédiatement, 550\$/mois (eau chaude incluse). Autres 4-1/2 disponibles pour juillet, 450-773-8807.

4-1/2, 2084, Bernard, Saint-Hyacinthe (secteur Annexe). 1^{er} étage, planchers bois/céramique, inst. less./séch., balcons, corde à linge, rangement sous-sol, stationnements, idéal personnes retraitées non-fumeuses, pas d'animaux, libre juillet, 450-773-8119 (après 17h).

4-1/2, 2^e étage, rue Lafontaine, Saint-Hyacinthe, 495\$/mois (non éclairé/non chauffé), libre 1^{er} août, 450-778-1773, 450-773-3408, 450-278-5829.

4-1/2, 400\$/mois, rue Bourdages Sud, secteur La Providence, près de tous les services, libre immédiatement, 450-795-6119, 450-788-2137.

4-1/2, 520\$/mois (juillet gratuit), Saint-Hyacinthe (secteur La Providence). Demis-sous-sol, porte-patio, libre immédiatement, 450-252-7553 (laissez message).

4-1/2, à Saint-Pie, insonorisés, libres maintenant, balcon privé, planchers flottant/céramique, pas d'animaux, 495\$/mois, 450-772-2442.

4-1/2, Bourg-Joli, 2^e étage, secteur Saint-Joseph, références demandées, 819-388-2488, 819-396-5670.

4-1/2, Carré Urbain. Mois juillet gratuit. Beaux logements neufs, Saint-Hyacinthe. Ensoleillés, planchers flottant/céramique, Internet inclus, libres juillet/août/septembre, 450-250-2222, www.grouperobin.com

4-1/2, Centre-Ville, endroit sécuritaire, joli et ensoleillé, buanderie/conciergerie, Saint-Hyacinthe, 450-250-2222, www.grouperobin.com

4-1/2, Centre-Ville Saint-Hyacinthe. 1^{er} étage, propre, libre immédiatement, 420\$/mois, 450-774-6624.

4-1/2, Coopérative de La Concorde, Centre-Ville Saint-Hyacinthe, 3^e étage, 1 stationnement, 375\$/mois, immédiatement. Recherchons personnes prêtes à s'impliquer sur comité. 450-778-2248.

426 LOGEMENTS 4-4 1/2

4-1/2, logements rue Saint-Louis, Saint-Hyacinthe, libres immédiatement, Coop 450-778-1721 (après 18h).

4-1/2 luxueux, à Saint-Hyacinthe, près Faculté Médecine Vétérinaire et ING, endroit paisible, sécuritaire, remise/stationnement inclus, 450-252-0959, 450-278-0846.

4-1/2, Manoir des Cascades, à Saint-Hyacinthe. Pour personnes retraitées autonomes, balcon, espace rangement, ascenseur, salle communautaire. Contactez Nathalie: 450-771-4270.

4-1/2, plancher bois franc, La Providence, Saint-Hyacinthe. 2^e étage, très propre, rangement intérieur, références demandées, 450-261-0520.

4-1/2, près Cégep Saint-Hyacinthe. Vastes ensoleillés, porte-patio/balcon, stationnement, certains avec foyer, inst. less./séch., libres juillet/août, 450-250-2222, www.grouperobin.com

4-1/2, près centre d'achats, chauffés/éclairés, réfrigérateur/cuisinière, buanderie, planchers b.t., verticaux, 650\$/mois, libres, 450-771-4252.

4-1/2, près de l'hôpital, rue Rouleau, Saint-Hyacinthe. Stationnement, remise, libre maintenant, références exigées, pas d'animaux, 450-549-4132.

4-1/2 récent, 60 Concorde nord, 1^{er} étage (sans escalier), bien insonorisé, planchers béton, stationnement, grands rangements, libre immédiatement, 550\$/mois, 450-799-3028.

4-1/2, rue Blondin, 500m du Cégep, foyer, balcon, vue arrière sur parc, salle lavage, 2 stationnements, libre maintenant, 725\$/mois, 450-701-1458, 450-778-6127.

4-1/2, rue Bourdages. Idéal pour étudiant, semi-meublé (électroménagers inclus), 370\$/mois, libre immédiatement, 450-252-5360.

4-1/2, rue Cartier, Saint-Hyacinthe. 1^{er} plancher, 575\$/mois, libre 1^{er} août, références exigées, pas d'animaux, 450-773-8069.

4-1/2, secteur Douville, demi-sous-sol, porte-patio, inst. less./séch., endroit tranquille, 530\$/mois, 450-250-2222, www.grouperobin.com

426 LOGEMENTS 4-4 1/2

4-1/2, rue Papineau, 1^{er} étage, ensoleillé, secteur Bourg-Joli, tranquille, idéal pour couple retraité/semi-retraité, références, libre immédiatement, 450-773-5818 (laissez message).

4-1/2, rue Villeneuve ouest, Saint-Hyacinthe (secteur Saint-Joseph): 2^e étage; stationnement, déneigement et câble tv inclus; libre immédiatement, 535\$/mois; 450-774-2838.

4-1/2, Saint-Hyacinthe, 1^{er} étage, plancher bois franc, rangement intérieur, libre immédiatement, pas d'animaux, 475\$/mois, 450-501-0325 (après 18h).

4-1/2, Saint-Hyacinthe (secteur Bourg-Joli). 2^e étage, quartier paisible, près église Sacré-Coeur, libre juillet, 200\$ de rabais, 450-252-1522.

4-1/2, sdb refaite à neuf, planchers bois franc, inst. less./séch., balcon, stationnement, références demandées, libre juillet, pas d'animaux, 450-773-3633.

4-1/2, situé 2575, Saint-Pierre Ouest, Saint-Hyacinthe. Très propre, idéal personne âgée ou seule, plancher bois franc, libre 1^{er} août, 450-774-8440.

4-1/2, style condo, secteur Bois-Joli. Près services, spacieux/luxueux, planchers flottant/céramique, câble inclus, stationnement, Saint-Hyacinthe, 450-250-2222, www.grouperobin.com

4-1/2, Terrasses Girouard, beau, très vaste, ensoleillé, foyer salon, grand balcon, stationnement, 790\$/mois (câble/Internet inclus), Saint-Hyacinthe, 450-250-2222, www.grouperobin.com

BALANCE du mois gratuit, possibilité bail 2 ans: Saint-Pie, Saint-Hyacinthe (Papineau et Martel). Planchers bois vernis, 500\$set+/mois, 450-799-3900, 450-771-8964.

426 LOGEMENTS 4-4 1/2

BEAU 4-1/2, 630, rue Prince, Saint-Hyacinthe. Balcon, près centres commerciaux, stationnement, buanderie, libre 1^{er} septembre ou 1^{er} octobre, 595\$/mois, 450-252-1989, 450-278-7216.

BEAU 4-1/2, dans immeuble, Saint-Simon, grandes pièces, beaucoup de rangement, accès à un terrain intime, pour gens tranquilles, références demandées, 455\$/mois, libre août, 450-298-2812.

BEAU 4-1/2, secteur La Providence, 2 balcons, 1 stationnement, ensoleillé et tranquille, 470\$/mois, libre 1^{er} août, information, 450-209-1911.

BOURG-JOLI, 4-1/2, libre, rue Sainte-Catherine, Saint-Hyacinthe, endroit paysager/tranquille, lave-vaisselle, corde à linge, comptoir lunch, espace de rangement, prise d'auto, 475\$/mois, 450-771-4619.

BOURG-JOLI, rue Turcot, près services, dans triplex, planchers bois, grande sdb refaite, foyer, a/c, terrasse, idéal personne semi-retraitee/retraitee, 860\$/mois, 450-774-8185.

GRAND 4-1/2, construction récente, foyer, a/c, échangeur d'air, porte jardin, balcons avant/arrière, planchers flottant/céramique, 2 stationnements, des Seigneurs Ouest, références, 750\$/mois, 450-467-0409, 450-774-7617.

GRAND 4-1/2, galerie, au 1140, Hôtel-De-Ville, corde à linge, libre juillet, 515\$/mois, 450-771-4252.

GRAND 4-1/2, La Providence, à Saint-Hyacinthe, plancher bois, grande fenestration, 2^e étage, libre 1^{er} août ou 1^{er} septembre, 565\$/mois, 514-843-0727.

GRAND 4-1/2, Saint-Hyacinthe (Saint-Joseph), rue Juliette-Pétrie, 2^e étage, très propre, ensoleillé, stationnement, remise, libre immédiatement, 480\$/mois, 450-501-0975.

426 LOGEMENTS 4-4 1/2

GRAND 4-1/2, près de tous les services (face Phamilliprix), demi-sous-sol, très bien éclairé, secteur Saint-Joseph, 1 stationnement, libre immédiatement, 500\$/mois, 450-771-7432.

GRAND 4-1/2, Saint-Damase, 213, rue Lafontaine. Remise intérieure, très propre, plancher bois flottant, 2 grandes chambres, corde à linge, intercom, 495\$/mois. A qui la chance! Libre maintenant, 450-223-0286, 450-361-8515 (laissez message).

GRAND 4-1/2, Saint-Hyacinthe, rénové, plancher bois franc, solarium, espace rangement, beaucoup de boiseries, 2 stationnements, balcon, disponible 15 août, 599\$/mois chauffé, 450-778-4336.

GRAND 4-1/2, secteur Douville, 545\$/mois, libre 1^{er} septembre, 450-252-4226.

GRANDS 4-1/2, Saint-Hyacinthe, près de tous les services, insonorisation supérieure, foyer, échangeur d'air et ++, 450-794-2119.

LIBRE, rue Turcot, 1^{er} étage, 545\$/mois; 13 juillet: rue Saint-Louis, chauffé/éclairé, 620\$/mois. Références demandées, 450-278-8880.

TRES beau 4-1/2, porte-patio/balcon, très éclairé, 2 stationnements, 495\$/mois (stores inclus), libre maintenant, 450-774-2876.

426 LOGEMENTS 4-4 1/2

MAGNIFIQUE 4-1/2, dans triplex, 1885, Laperle, Saint-Hyacinthe, 1^{er} étage, plancher bois, four encastré, armoires chêne, 595\$/mois. Aussi disponible, 4-1/2, sous-sol, rénové, 1893, Laperle, Saint-Hyacinthe, 445\$/mois. Près Ecole Professionnelle/autoroute 20, stationnement, disponibles immédiatement, 450-779-1777.

TRES grand 4-1/2 (style condo), très bonne insonorisation, bois flottant, disponible maintenant. Rue Pratte, Saint-Hyacinthe, 450-261-9610.

428 LOGEMENTS 5 ET PLUS

TOUT nouveau et prêts dès maintenant, superbes 5-1/2, à Saint-Hyacinthe. Bois flottant et céramique, rangements int/ext., 2 stationnements, 450-230-1078.

7-1/2, Saint-Hyacinthe (secteur La Providence), 1^{er} étage+sous-sol, libre 1^{er} août, 735\$/mois, pas d'animaux, références demandées, 450-774-2671.

2x5-1/2, neufs, Saint-Hyacinthe (secteur Sainte-Rosalie), av. Guy, A/C, 2 stationnements/logement, libre immédiatement, pas d'animaux, références demandées, 450-799-1892.

2x5-1/2, Saint-Hyacinthe (rue Scotte et Charron). Libres immédiatement, 450-774-4772.

PROVINCE DE QUÉBEC
MUNICIPALITÉ RÉGIONALE DE COMTÉ
DES MASKOUTAINS

AVIS PUBLIC

À TOUS LES CONTRIBUABLES DE LA MRC DES MASKOUTAINS

Est donné par la soussignée que le mercredi 15 août 2007, à 20 heures, à la salle du conseil située au 795, avenue du Palais, à Saint-Hyacinthe, la commission créée par le conseil, par sa résolution numéro 07-07-183, en conformité avec l'article 53.1 de la Loi sur l'aménagement et l'urbanisme, tiendra une consultation publique sur la modification au Schéma d'aménagement révisé de la MRC.

Lors de cette commission, vous serez informés et entendus sur le projet de Règlement numéro 07-222 modifiant le règlement numéro 03-128 relatif au schéma d'aménagement révisé (fonction commerciale, affectation industrielle I1 et corrections techniques).

En résumé, ce projet de règlement aura pour effet de circonscrire, dans certaines aires d'affectation urbaine, les commerces de vente au détail de produits d'épicerie ainsi que les établissements de vente au détail de véhicules automobiles ou camions neufs et usagés, de modifier l'aire d'affectation I1 (Faible incidence) pour qu'une partie de son territoire fasse désormais partie de l'aire d'affectation urbaine U1 (Centre de l'agglomération de Saint-Hyacinthe) et d'apporter des corrections techniques.

Toute personne intéressée peut prendre connaissance dudit projet de règlement au siège social de la MRC des Maskoutains ou à l'hôtel de ville des municipalités membres de la MRC des Maskoutains, aux heures régulières d'ouverture.

DONNÉ À SAINT-HYACINTHE, ce 12^e jour du mois de juillet 2007.

La greffière,
Me Marie-Joëlle Vadnais, notaire

OFFRE D'EMPLOI

Fortier

Chauffeurs Classe 1 DEMANDÉS

Pour l'Est des États-Unis
Située à Boucherville
Camion attiré
2 ans d'expérience
Bon dossier de conduite et judiciaire

Contactez Dany Bouchard au :
1 866 775-2269
de 8 h à 17 h
Téloc. : 418 837-5140

Devenez un
(Représentant-Livreur)



Quelques avantages

- 1- Territoire de livraison exclusif
- 2- Support au marketing
- 3- Formation
- 4- Plusieurs possibilités de rémunération
- 5- Résiduelle sur le chiffre d'affaires généré

Pour informations ou obtenir un rendez-vous :
450 252-4111

ON DEMANDE

Commis comptable
Temps partiel

Serveurs (euses)
Temps partiel

Faites parvenir votre c.v. ou rendez-vous
au 3050-3, av. Choquette
Saint-Hyacinthe

Spécialités
Lassonde
Specialties Inc.



Est à la recherche de personnel pour travailler à sa conserverie (industrie alimentaire) située à Saint-Damase, près de Saint-Hyacinthe

PERSONNEL SAISONNIER (journaliers)

Qualifications recherchées:

- * expérience ou aptitudes de travail en équipe sur chaîne de production
- * posséder une rapidité d'exécution et une bonne dextérité manuelle
- * ne pas avoir de maladie de peau

Durée de l'emploi: de 6 à 8 semaines (début août - fin sept 07)

Semaine de travail: Équipes de travail - jour/soir
Possibilité de travail en fin de semaine

Rémunération: 9,10\$ l'heure + prime de 0,50\$ quart de soir/nuit
(% de vacances sur paie chaque semaine)

Nouveau* Prime de saison de maïs 2007: 5\$ par jour travaillé

Veuillez faire parvenir votre curriculum vitae à :

Sandra Mian, Conseillère, recrutement saisonnier
Spécialités Lassonde, 200, rue St-Joseph, St-Damase, Qc J0H 1J0
Fax : 450 797-2389

Ou nous contacter au : 450 797-3303 ou 1 800 465-0118

Vous pouvez vous présenter à nos bureaux pour compléter une demande d'emploi.
*Conditions pour obtenir la prime : avoir travaillé et complété toute la durée de la saison de maïs 2007

Vous désirez augmenter vos chances de décrocher un emploi ?

Communiquez avec le Club de Recherche d'emploi Saint-Hyacinthe et une équipe professionnelle et dynamique vous accompagnera dans vos démarches vers l'emploi.

450 771-6611

75 % de placement en emploi

Employ
Québec
Montérégie

Informez-vous dès maintenant de notre prochaine rencontre d'information et des places disponibles.
NOS SERVICES SONT GRATUITS

710, boul. Casavant Ouest, bur. 2, Saint-Hyacinthe (Québec) J2S 7S3

428 LOGEMENTS 5 ET PLUS

5-1/2, 1^{er} étage, triplex, centre-ville Saint-Hyacinthe. Planchers bois flottant/céramique. 540\$/mois, libre immédiatement, références demandées. 450-772-6827 (après 18h ou laissez message).

5-1/2, 595 boul. Casavant Est, intercom, stationnement, libre immédiatement. 615\$/mois, 450-261-0592, 450-774-6468 poste 101.

5-1/2, 920, Tellier, Saint-Hyacinthe. Logement dans immeuble récent, 3^e étage, stationnement, rangements, balcon/porte-patio, intercom, aucun chien, 695\$/mois, libre immédiatement. 450-799-3028.

5-1/2, au 6125, Frontenac, Saint-Hyacinthe. 1^{er} plancher bungalow, chauffé/éclairé/semi-meublé, idéal pour personne/couple retraités, non-fumeur, piscine chauffée, libre maintenant, aucun animal. 450-773-9675.

5-1/2, Bois-Joli, rénové, ensoleillé, grand salon plancher flottant, stationnement, 660\$/mois, libre juillet (mois juillet gratuit), Saint-Hyacinthe, 450-250-2222, www.grouperobin.com

5-1/2, Douville, 2^e étage plancher flottant, 2 stationnements, intercom, aspirateur central, cabanon, pas d'animaux, libre immédiatement. 640\$/mois, 450-252-8574.

5-1/2, rue Sainte-Catherine, foyer, libre immédiatement, après 18h: 514-794-3730.

428 LOGEMENTS 5 ET PLUS

5-1/2 neuf, rue des Seigneurs, 2^e étage, planchers flottant/céramique, 2 stationnements, remise, a/c, 450-771-4140.

ANNEXE, beau grand 7-1/2 (sur 2 étages), très éclairé, neuf, planchers flottant/céramique, non-fumeur, sans animaux, 803\$/mois, libre immédiatement. 450-252-2888.

BALANCE du mois gratuit (possibilité bail 2 ans), Girouard Est, Saint-Hyacinthe: neuf 2005, beau, spacieux, 862\$/mois, 1^{er} étage, 450-799-3900, 450-771-8964.

BEAU grand 5-1/2, rue Saint-Louis (secteur Saint-Joseph), 2^e étage, aspirateur central, plancher flottant, 2 stationnements, libre immédiatement, 650\$/mois, aucun chien, 450-252-9154, 450-799-1736.

BOURG-JOLI, 1^{er} plancher, endroit paisible, près de tous services, fenêtres manivelle, rangement sous-sol, 600\$/mois, libre immédiatement. 450-888-1075, 450-701-9201.

BOURG-JOLI, beau 6-1/2, 2^e étage, cachet vieillot, très éclairé, nouvelle fenestration, planchers bois franc, solarium, 2 balcons, gens tranquilles, références, 780\$/mois, au 1490, Morison, 450-250-7499, cell. 450-513-2277.

COOPÉRATIVE d'habitation, Saint-Hyacinthe, secteur Sainte-Rosalie, grand 5-1/2, rez-de-chaussée, pas d'animaux, 1 stationnement, libre 1^{er} septembre, 450-799-1882.

428 LOGEMENTS 5 ET PLUS

DOUVILLE, très beau 5-1/2, 5240, Labarre, Saint-Hyacinthe. 2^e étage, idéal couple seul ou retraité, libre immédiatement, 620\$/mois, 450-209-0035.

GRAND 5-1/2, à Saint-Damase. 1^{er} étage, libre 1^{er} août, 461\$/mois, 2 stationnements, références demandées, pas d'animaux, 450-469-5634.

GRAND 5-1/2, haut duplex, rue Saint-Pierre, La Providence, Saint-Hyacinthe, libre immédiatement. 450-261-9610.

GRAND 5-1/2, rue Tellier, près Médecine Vétérinaire, à Saint-Hyacinthe, libre immédiatement, chauffé, 700\$/mois, 450-252-1168, laissez message.

GRAND 5-1/2, Saint-Hyacinthe (La Providence). Duplex (plus 1/2 sous-sol), possibilité garage ou cabanon, rénové, portes/fenêtres/armoires cuisine neuves, inst. lave-vaisselle, bois franc, céramique chauffante, bain double thérapeutique, stationnement privé, pas d'animaux, non-fumeur, enquête crédit et références exigées, libre maintenant, 775\$/mois, 450-223-4178.

GRAND 5-1/2 (sur 2 étages), 3477, Blondin (près Cégep). Foyer au bois, garage, grand balcon, repeint, ensoleillé, 830\$/mois, 1 mois gratuit. Visite uniquement sur rendez-vous: 450-209-0505.

428 LOGEMENTS 5 ET PLUS

LIBRE, 5-1/2, 2^e étage, plancher béton/bois franc, 18555, rue Saint-Louis, 650\$/mois, inst. lave-vaisselle, aspirateur central, 2 stationnements, 450-278-8880.

430 PROPRIÉTÉS À LOUER
RECHERCHE grande maison à louer, avec garage ou hangar, région Saint-Hyacinthe, à prix abordable. Prenons bien soin de votre maison. 450-794-2353.

440 MAISONS DE CAMPAGNE À LOUER
À Saint-Valérien, 6-1/2 pièces, sur 2 étages, planchers bois/céramique, 2sdb, 800\$/mois, libre 15 août, 450-793-2372.

PRÈS de la ville, rénovée, très propre, planchers bois franc, lave-vaisselle, idéal pour personne seule ou âgée, pas d'animaux, références exigées, libre immédiatement. 450-779-2690.

450 BUREAUX-LOCAUX -COMMERCES À LOUER
2780 RAYMOND, Saint-Hyacinthe. 373pi², 500pi², 1.036pi². Tous chauffés/éclairés, climatisés. À partir de 500\$/mois, disponibles immédiatement. Contactez André Godin: 1-866-388-9001.

1230, CASCADES OUEST (centre-ville). Bureau 1.200pi², face à Banque Nationale, libre 1^{er} septembre, 450-771-8797.

450 BUREAUX-LOCAUX -COMMERCES À LOUER

LOCAL commercial, au 454 rue Hôtel-Dieu, Saint-Hyacinthe. 1.600pi² + sous-sol, près salle spectacles. Prix compétitif. 450-773-5031.

LOCAL commercial, libre immédiatement, situé au 1980, Cascades Ouest, à Saint-Hyacinthe (coin Saint-Dominique, face ING et Banque Nationale), 1.000pi², 450-771-8797.

LOCAUX à louer, à Saint-Hyacinthe. 1.000pi² à 3.000pi². Prix très très avantageux! 450-773-1398.

LOCAUX à louer, rue Cascades, Saint-Hyacinthe. Endroit stratégique, 450-774-0775.

LOCAUX, secteur Notre-Dame, pour bureau, commerce, entreposage. 1200pi² et 400pi², 450-278-5829, 450-778-1773, bureau 450-773-3408.

460 CHALET À LOUER
BORD de l'eau, Saint-Hyacinthe. 2 chalets saisonniers meublés, chauffés, à partir de 125\$/sem., 450-778-3784.

475 GARAGES ET ENTREPÔTS
ENTREPOSAGE. Locaux à louer, différentes grandeurs, chauffés, propres et sécuritaires, situés rue Nichols, Saint-Hyacinthe, 450-252-0959, 450-796-2910, 450-278-0846.

ENTREPOSAGE RCH. Pour vos meubles en trop ou vos articles saisonniers Mini-locaux propres, chauffés et sécurisés; 450-252-1995.

ENTREPÔT commercial 37x60', avec mezzanine 24x40' et quai de chargement, situé à Saint-Pie, 450-278-2788.

ESPACE d'entreposage pour meubles; etc., 12x15', chauffé, 45\$/mois, libre maintenant, 450-799-5018, 450-888-2958.

475 GARAGES ET ENTREPÔTS

MINI-ENTREPÔTS à louer, différentes grandeurs, chauffés ou non, Centre-Ville Saint-Hyacinthe, à partir de 60\$/mois, 450-771-4252.

MINI-ENTREPÔTS Douville, 7110 boul. Laurier ouest (route 116), Saint-Hyacinthe. Location mini-entrepôts, chauffés, de 80pi² à 240pi², à partir 79\$/mois, 450-771-7812.

MINI-ENTREPÔTS Saint-Hyacinthe, près de l'autoroute 20, accessible 24 heures, approuvés par les assureurs, grandeurs disponibles: 11'x20', 6'x20', 20'x20', 450-250-3033, 514-949-3946.

PLUSIEURS grandeurs disponibles. Libre accès, sécurisée, portes garage, service chariot élévateur, chauffage tempéré. Au mois ou à la semaine. 450-539-1839.

USINE de soudure avec équipements pour le métal: coupe plaque sheer 8x1/4", pleuse 10", scie, soudeuse, rouleau, magasin pièces de remorque, contactez Claude Couture, 450-774-7514.

500 OFFRES D'EMPLOIS

BIKINI Club recherche vendeuses et gérante, expérience dans la vente, temps plein. Présentez-vous avec votre CV: 5975, Martineau, Saint-Hyacinthe, 450-796-4035.

Journal de Montréal Recherche camelots ou motorisés. Régions Saint-Hyacinthe (Saint-Thomas-d'Aquin, Saint-Sacrement), La Présentation. Motorisé: Saint-Dominique, Saint-Hyacinthe (secteur Saint-Joseph). Bienvenue aux retraités. Contactez Carmen, 450-261-6001.

À domicile. Compagnie internationale. Temps partiel: 1.000\$/mois, temps plein: 5.000\$/mois. Permis 265\$. www.richesses.ca, 418-686-9960.

ACADÉMIE G.S.I. Int'l Sécurité et Investigation. Devenez agent(e) de sécurité spécialisée avec certification. Voir nos vidéos pratiques. Service d'aide à l'emploi. Financement disponible. Contactez Diane: 514-596-2687, www.academiegsci.com

BESOIN de barman/barmaids, avec ou sans expérience. Resto-Pub du village, Saint-Hugues, 450-794-2038, 450-771-5398.

CAMELOTS adultes recherchés, avec voiture, pour la livraison du journal La Presse à domicile, secteurs: Saint-Hyacinthe (Saint-Joseph), Saint-Pie-Bagot et Saint-Dominique. Contactez Alain Cadieux, 450-793-4886.

CHAUFFEUR, classe 3 (classe 1 un atout), 3 ans d'expérience minimum, tâches journalières, bonne capacité physique. Salaire de départ: 14\$/heure, avec progression rapide. Contactez Jocelyne: 450-772-5525.

CHOCOLAT. Vends différents produits et fais-toi facilement beaucoup\$\$\$! Places limitées, 514-277-0083, 1-800-561-2395.

500 OFFRES D'EMPLOIS

COIFFEUR(EUSE)S recherchés(e)s, avec ou sans expérience, 450-774-0775.

CUISINIER(ÈRE), pour résidence personnes âgées, avec expérience, bon salaire; préposé(e)s aux bénéficiaires, jour/soir et nuit; personnel d'entretien ménager; aide-familial(e)s. Téléphonez après 18h, 450-230-0611.

GAGNEZ 300\$, 500\$ ou plus semaine, en assemblant nos différents produits à domicile, disponibles partout. Aucune expérience. Pour informations: envoyez une enveloppe préadressée/préaffranchie: KJP inc., 15-101, boul. Don Quichotte, suite 620, réf.309, Ile Perrot, J7V 7X4 ou par courriel: kinc2000@hotmail.com

IBIZA Night Club, à Saint-Jean-Baptiste-de-Rouville demande: barman/barmaid, vendredi et/ou samedi soir; shooter/girl/shooterboy; portier, avec expérience; 514-795-0379, www.ibizanightclub.ca

LIVREUR temps partiel régulier, possédant camion récent, pour livraison Saint-Hyacinthe et Montréal, 450-778-1298 (entre 9h et 16h).

RECHERCHE mécanicien avec expérience, connaissance mécanique de petits moteurs, autonome, ponctuel, salaire selon expérience, envoyez CV: motosport88@hotmail.com ou 450-278-2788.

VERTURE Saint-Hyacinthe est à la recherche de préposé(e) à l'épandage, rémunération: 9\$/heure à 17\$/heure. Bonne forme physique. 450-771-1001.

MÉCANICIEN(NE)**NMP GOLF CONSTRUCTION**

Vous verrez à l'entretien et la maintenance des équipements rattachés aux opérations de golf et de neige. La personne pourrait voyager occasionnellement en Ontario.

Requis: Diplôme d'études professionnelles en mécanique. Expérience en équipement spécialisé agricole et/ou neige/minimum 5 ans et un minimum de 2 ans d'expérience (équipement), connaissance de base de l'anglais. Permis de conduire classe 5.

*Ce poste n'est pas régi sous la Commission de la Construction du Québec (CCQ).

Faites parvenir votre curriculum vitae à: Francine T. Mainville
Directrice des Ressources Humaines
Courriel: fmainville@nmpgolf.com
Télécopieur: 450 795-3310

1073802

COMMISSIONNAIRE**NMP GOLF CONSTRUCTION**

Vous effectuerez des tâches de collecte, de livraison de matériel, d'entrée de données, de recherche Internet, de menus travaux manuels, de la mécanique de base. Vous conduirez un chariot élévateur et utiliserez un camion avec une remorque.

Requis: Minimum de 2 ans d'expérience, connaissance de base en anglais, connaissance de base du logiciel Excel. Permis de conduire classe 5.

Faites parvenir votre curriculum vitae à: Francine T. Mainville
Directrice des Ressources Humaines
Courriel: fmainville@nmpgolf.com
Télécopieur: 450 795-3310

1073803

RELAIS ROUTIER PETIT INC.

Esso Sainte-Hélène

Besoin urgent d'un

MÉCANICIEN CAMION LOURD

Plan d'assurance salaire, fonds de pension
Travail à temps plein
Horaire de travail: jour ou soir
Salaire compétitif avec tout autre garage
2 ans d'expérience minimum

demandez Luc Chicoine au :
450 791-2122

1062987

ENTREPOSAGE S.M.**LOCAUX À LOUER**

Pour auto, moto, ameublement,
motoneige, bateau & autres.

Grandeur: 5 x 10 - 10 x 21

Au 2^{ème} étage 1 = 40 x 42

Tél.: 450 261-7011 ou 450 261-7166

1070184

Poney Aventure**Initiation à l'équitation**

Balade, excursion
à dos de poney

Contactez-nous
450 799-5484



1061959

WAL-MART®**OFFRE D'EMPLOI**

Postes temps partiel: 12 à 27 h/semaine

Préposés (es) aux rayons: caisses, quincaillerie, sports, literie, tissus, produits santé-beauté, vêtements, chaussures, animalerie.

Disponibilité soirs et fins de semaine

Salaire selon expérience

Pour une entrevue,
communiquiez avec le bureau du personnel
au 450 796-4001 poste 175
du lundi au vendredi entre 8 h et 16 h

1073656

1073650

500 OFFRES D'EMPLOIS

RECHERCHE menuisier ou aide-menuisier, temps plein, avec expérience, pour travaux de rénovation, cartes non requises. Demandez Serge: 450-778-2961.

RECHERCHE personnel pour travailler sur des toitures (atout si peinteur au fusils). Demandez Yves, 450-779-1847.

TELEPHONISTES dynamiques demandées pour entreprise en pleine expansion, ambiance de travail agréable, doit être enthousiaste, temps plein ou partiel. Demandez Hélène, 450-771-1243 entre 8h30 et 12h30 ou 16h30 et 19h30.

VERTURE pour l'avenir. Emploi étudiant, temps partiel (période scolaire), temps plein (période de vacances) et chef d'équipe, salaire: entre 10\$/heure et 13\$/heure, voiture obligatoire; évaluer, salaire: entre 9\$/heure et 11\$/heure. Contactez Martin, 450-771-1001, vertduresthycinthe@vertdure.com

510 ASTROLOGIE

AURELIA, Médium. Ne pose absolument aucune question, réponses/dates précises, 1-900-548-6644, 2,90\$/min.

510 ASTROLOGIE

40 ANS d'expérience! Clairvoyance, tarot et numérologie. Niveau d'expérience supérieure à toute concurrence! Cet appel pourrait changer votre vie! 3,79\$/min. (temps gratuit), 77j/ours, 24/24heures, 1-900-451-5276, 18 ans+.

ALISSA, voyante naturelle. Prédications claires et explicites, vision à long terme, 1-900-548-7777, 2,90\$/min.

CLINIQUE d'Esotérisme et Mme Minou (tel que vu à la télé), www.predictions2000.com; 1-900-561-1212, 4,89\$/min ou si payé Visa/MC: 2,59\$/min (+taxes), 514-768-2000, 1-800-799-6395. Utilisateurs Bell Mobilité, faites le: #TAROT (#82768), 2,79\$/min., www.predictions2000.com Astro-Club, en direct, 24/24heures, 1-900-830-6767, 2,85\$/min. (+taxes).

ESMERALDA, Médium intuitive, 92% réussite. Étoile d'Or 2006, 1-900-783-6677, 2,90\$/min.

JO-SOLEIL, voyante; 1-900-451-8883, 24/24hrs, 7/7jrs, 18 ans+, 3,99\$/min (+taxes). Si paiement Visa/MC/AMEX, 2,75\$/min. (+taxes), 514-997-5716, www.josoleil.com Horaire voyants en ligne: 514-724-6904.

L'ÈRE du Verseau, 1-900-451-6675, 3,79\$/minutes, 12 minutes gratuites pour un appel complet Usagers Bell Mobilité seulement: découvrez la signification de vos rêves, composez le #REVE (#7383), 2,99\$/min. 18 ans+.

510 ASTROLOGIE

MANON, Médium confirmée. Voyance précise et sincère, 1-900-548-5566, 2,90\$/min.

MEDIUM Québec. Les meilleures voyantes du Québec, 450-970-2068 (Appelez depuis un téléphone résidentiel).

REVE à répétition; bon ou mauvais; prémonitoire. Que veulent-ils dire? 10 ans d'expérience; 15\$/la consultation. Jo-Ann, 450-796-7932.

SYLVIE Tremblay, Cartomancienne, 25 ans d'expérience. Cartes, tarot, gypsies, numérologie. *Cours de chakra*. Inf. et rendez-vous au 450-799-3881.

VOYANCE PURE, don naturel. Tarot, boule cristal, plusieurs choix de consultations. Très précise, 30 ans d'expérience. Huguelte L. Bouchard: 450-252-7790, 450-513-2318.

520 COURS

COURS de golf, chez Pratique de Golf Acton. Enfant/adulte. Niveaux: débutant et avancé. Les mardis et jeudis. Autres journées sur demande: 450-278-5022.

COURS de guitare. Méthode d'accompagnement à l'oreille, facile et rapide, accessible à tous âges, possibilité de location de guitare. Disponible jour et soir. Clermont Gilbert: 450-771-9008.

520 COURS

DEVENEZ auteur à succès. Cours d'écriture par correspondance. Publiez vos travaux; apprenez à percer le marché de l'écriture, 1-800-267-1543, www.qualityofcourse.com/francais

OUVERT TOUT L'ÉTÉ Cours guitare privé, 8h à 21h, aux Loisirs Douville. En 2 ans seulement, un groupe peut être formé ou pour son plaisir. Tous âges acceptés. Contactez Gilles: 450-772-2936.

540 GARDERIE

A Saint-Hyacinthe, garderie privée (en attente d'accréditation), 7 ans d'expérience. 5 places disponibles maintenant (enfants 0-5 ans). Contactez Johanne: 450-773-5068.

GARDERIE, 7\$/jour, sans animaux, éducatrice formée, paroisse Saint-Sacrement. 1 place disponible maintenant (enfant 0-5 ans), temps plein. Heures d'ouverture: 6h30 à 16h30, 450-778-3948.

GARDERIE 7\$/jour, secteur Saint-Joseph. 1 place disponible 1^{er} septembre, enfant 2 ans+: près d'un parc; repas équilibrés, 7h00 à 17h00. Contactez Maryse: 450-774-8415.

540 GARDERIE

GARDERIE verte, Croque-Nature, 7\$/jour, 7^e Rang, Saint-Dominique. Formations RCR, service de garde, DEP cuisine, milieu familial stimulant. Place disponible le 13 août. Anne-Marie, 450-261-0174.

JE suis une maman de 2 enfants (5 et 9 ans). Garderais petits bout'choux chez moi, 15\$/jour avec reçu, en attente d'accréditation. Secteur La Providence, Annie: 450-773-8376.

NOUVELLE garderie en milieu familiale, secteur Douville, ouverture 6 août, repas équilibrés, activités dirigées, salle de jeux aménagée, 2 éducatrices, demandez Jessica, 450-768-3125, Elaine 450-252-5142.

RECHERCHE gardienne avec expérience pour bébé de 14 mois, 2 jours/semaine, à ma résidence, contactez Audrey 450-796-4105.

540 GARDERIE

SERVICE de garde en milieu familial, Saint-Liboire, 7\$/jour. 2 places disponibles début septembre, enfants 1-5 ans; 450-793-3002.

560 OCCASIONS D'AFFAIRES

CHAISES à louer. Salon Bellissima. Idéal pour coiffeur(euse) avec clientèle. 450-799-1009.

580 SERVICES DIVERS

ORDINATEUR, vous voulez faire réparer votre ordinateur sans vous faire exploiter; conception sites web. Contactez Philippe, 450-774-1911.

AGISSEZ, n'attendez plus! Paiements en retard, harcèlement, saisies, impôt, cartes crédit. Consolidez 1 paiement mensuel. Réduisez jusqu'à 50% sans intérêt. Consultation gratuite. Gestion Mega, 514-282-6556.

580 SERVICES DIVERS

ALAIN Tremblay Déménagement (de père en fils depuis 1957), 30\$/heure (aucun minimum d'heure), tous genres, local/longue distance, 450-652-6222, 1-866-905-3111.

AMÉNAGEMENT paysager. Taille d'arbres/arbrustes; entretien horticole; désherbage/nettoyage et confection de plates-bandes/plans d'aménagement; 450-223-1812.

BESOIN d'aide? Femme d'expérience pour ménage résidentiel et commercial, minutieuse, responsable, honnête, grande disponibilité, pour information Valérie, 450-768-3120.

BESOIN d'argent? Prêt rapide: 500\$, réponse en 1h. Paiements hebdomadaires. Condition: emploi stable (1 an). Crédit Yamaska: 1-877-534-1999.

BESOIN d'argent? Prêt rapide: 500\$, réponse en 1h. Paiements hebdomadaires. Condition: emploi stable (1 an). Crédit Yamaska: 1-877-534-1999.

580 SERVICES DIVERS

CONSTRUCTION B.L. enr., entrepreneur général, #RBC: 8282-1422-09. Projets de rénovations et constructions de tous genres. Contactez Benoit: 450-549-2777, cell.: 450-770-1180.

ENTRETIEN, rénovations (tous genres). Peinture, joints, Toitures, portes/fenêtres/patio. Résidentiel; agricole. Revêtements ext./int., vinyle/Maytech. Ouvrage garanti, 20 ans d'expérience, 450-778-4088.

ÊTES-VOUS débranché? Aucun branchement refusé. Rebranchez votre téléphone avec National Teleconnect. 49,95\$/mois! 1-866-443-4408, www.nationalteleconnect.com

GRAND Nettoyage. Lavage murs, plafonds, planchers, vitres; traitements divans cuir et autres. Estimation gratuite; meilleurs prix; produits supérieurs/antibactériologiques; personnel qualifié. Les Bros de l'entretien: 514-894-2064, www.lesbrodsdelentretien.ca

VIF RÉCEPTIONNISTE

Exigences :

- Bilingue
- Expérience sur logiciel comptable (Acomba serait un atout)
- Maîtrise des logiciels suivant : Word - Excel - Outlook

Descriptions des tâches :

- Répondre au téléphone et rediriger les appels
- Accueillir les gens à la réception
- Gestion facturation des clients
- Classement
- Ouvrir le courrier et l'acheminer
- Toutes autres tâches connexes.

Horaire : 8h à 17 hres (40 hres/semaine)
Salaire à discuter
Veuillez faire parvenir votre curriculum vitae à l'adresse suivante :
Les Industries de Moules et Plastiques VIF Ltée
4000, boul. Casavant Ouest
St-Hyacinthe (Québec) J2S 9E3
Par télécopieur: 450 774-4970
Par courriel: stephane.therien@vifplastics.com

Villa St-Joseph
Résidences pour personnes autonomes et en pertes d'autonomie

Préposé(e) aux tables et aux soins de jour, de soir

Nous facilitons votre formation
Avec ou sans expérience

Temps plein et partiel
Cuisinier(ère) diplômé(e)

Faites parvenir votre c.v.
Par télécopieur au : 450 773-7156
Par courriel à : villa.st-joseph@cgocable.com
Par la poste : 1170, rue Beauregard, Saint-Hyacinthe, J2T 2K5

CENTRE DU VR ET CARGO GRANBY

1311, rue Principale, Granby Qc J2G 8C8

Commerce bien connu dans la région de Granby dans le domaine d'unités récréatives et de remorques en tous genres possédant plus de 200 unités en inventaire est à la recherche d'un

VENDEUR D'EXPÉRIENCE
dans la vente en tous genres.

Possibilité de revenus entre 40 000 \$ et 60 000 \$

- Bilinguisme indispensable
- Posséder beaucoup d'entregent
- Être assidu au travail
- Ponctualité essentielle

Si intéressé, appelez au : **450 375-3633** ou envoyez votre C.V. par télécopieur au : **450 777-0211**
Jean Verrier, propriétaire

Le Courrier
de Saint-Hyacinthe

Recherche

CAMELOTS

Pour distribuer
Le Courrier
dans tous les secteurs
de Saint-Hyacinthe
Le mercredi matin

Si vous êtes intéressé,
communiquez avec Annie ou Lysa
au **450 773-6028**

Villa St-Joseph
Résidences pour personnes autonomes et en pertes d'autonomie

Une résidence pour la vie

Le meilleur rapport qualité/prix de la région (pour tous et très abordable)

Vous devez quitter votre maison, votre appartement?

Peu importe les raisons ou votre état de santé, nous avons une solution pour vous. Que vous soyez autonome ou en perte d'autonomie, vous vous sentirez comme chez vous. Nous pourrions vous accompagner tout au long de votre vie si vous le désirez. Nous vous offrons de belles grandes chambres de grandeurs variées avec services et des logements avec services aussi.

Pour plus d'informations, contactez-nous au : 450 773-5466 ou par courriel au : villa.st-joseph@cgocable.ca ou rendez-nous visite au :
1170, rue Beauregard, Saint-Hyacinthe, J2T 2K5

AGENT PRÉVENTION DES PERTES POUR MAGASIN À GRANDE SURFACE.

- 40 h semaine
- Disponibilité en tout temps
- Bon sens des priorités
- Expérience en prévention des pertes serait un atout
- Doit faire preuve d'un haut niveau d'intégrité et de professionnalisme

Pour une entrevue, contactez les Ressources Humaines au **450 796-4001**, poste 175
du lundi au vendredi entre 8 h et 16 h
Poste à temps partiel disponible également

On s'occupe de veaux!

Nous sommes à la recherche d'une personne pour combler le poste de

RESPONSABLE AUX RESSOURCES HUMAINES

Contrat à temps partiel (3 jours par semaine) permanent

Description de l'emploi

Vous aurez pour principales tâches :

- Calculer et préparer les paies hebdomadaires;
- Responsable de l'embauche;
- Responsable du dossier de CSST;
- Responsable du dossier assurance groupe;
- Responsable du dossier sur la loi favorisant le développement de la formation de la main-d'oeuvre (loi 90);
- Production de rapports gouvernementaux tels que : DAS, T-4, Relevé 1, relevé d'emploi;
- Mise en place et suivi d'un manuel d'employé;
- Rédaction de divers documents reliés aux ressources humaines;
- Tâches diverses reliées aux ressources humaines.

Qualifications requises

- Diplôme universitaire en Ressources Humaines avec expérience ou compétences équivalentes;
- Connaissance des Normes du Travail du Québec et du Code Canadien du travail;
- Connaissance des logiciels Acomba, Excel et Word;
- Être une personne minutieuse, débrouillarde et autonome.

S.V.P. faire parvenir votre C.V. à l'adresse suivante :

Délimax Veaux Lourds Ltée
Karine Pedneault
3700, boul. Laframboise, Saint-Hyacinthe Qc J2R 1L1
Par courriel : karine.pedneault@delimax.com

Chaque candidature sera considérée, mais nous ne communiquerons qu'avec les personnes qui auront été retenues.

580SERVICES
DIVERS

GRAND ménage. Résidentiel/commercial; lavage à haute pression, régulier (à la semaine). Murs, plafonds, vitres, tapis, divans, conduits ventilation. Personnel qualifié, produits de qualité, prix compétitifs. Services d'Entretien Willclean, 514-247-5127, www.willclean.com

GRUPE VAM.COM, rénovations générales, de la cave au grenier: cuisine, salle de bain, sous-sol, extension, plancher céramique/bois franc/flottant. Jean, 514-915-5264.

MAÇONNERIE

Briqueleur d'expérience, réparation de joints, pose de blocs, pierres et briques. Estimation gratuite, satisfaction garantie. 450-536-1121, cell.: 514-947-0254.

NOYÉ par les dettes? Harcelé par créanciers (saïsis, impôts, cartes crédit, Hydro)? 18 centres pour vous aider. Appel & Cie, Syndic de Faillite, 514-839-8004.

ORDINATEUR Service de réparation. Installation: Windows Me, XP, disque dur, modem, carte réseau, router, antivirus. Formage. Cours Informatiques. Thierry: 450-773-4135.

580SERVICES
DIVERS

Patrick Multiservice J'offre mes services pour: rénovations, joints, peinture, peinture piscine/asphalte; entretien ménager. Tous autres travaux Résidentiel. Demandez Patrick, 450-778-0714.

PEINTRE. Peinture int./ext., tirage joints, aussi joints maison brique. Prix à contrat. Pour informations: 450-774-3660, cell.: 450-209-0487.

PEINTURE intérieure et extérieure; menus travaux. Estimation gratuite. Tarifs imbattables. Contactez Daniel: 450-250-3802 ou cell.: 450-502-0450.

PROPOSITION consolidation personnelle/commerciale. Carte crédit, prêt, impôt, Hydro et autres... 1 versement/mois, sans intérêt, selon votre budget. Consultation gratuite/aucun dépôt d'ouverture dossier. 7/7j, 8h à 20h. Gestion en comptabilité. Lemieux: 1-866-687-2496.

REBRANCHEMENT téléphonique Tembo. Service téléphonique prépayé, taux interurbains compétitifs, sans dépôt/ni enquête crédit. Rabais sur inscription en ligne: www.tembo.ca, 1-877-468-3626.

580SERVICES
DIVERS

RÉNOVATIONS de tous genres, int./ext.: menuiserie, plomberie, céramique, plancher flottant. Contactez Jean, 450-774-4435.

SAAQ. Vous êtes invalide? Victime d'accident automobile dans les années '80-'90? Contactez-nous, consultation gratuite! Dion, Avocats: 514-282-2022.

SABLAGE de planchers Nicolas Leroux. Choix de vernis, pose/réparation, assurance responsabilité, 514-918-4290.

TOITURES de bardeaux, réfection complète et/ou réparation. Je peux vous aider. À l'heure ou à contrat. 30 ans d'expérience. Contactez Sylvain: 450-230-0945, 450-252-0539.

590AMITIÉ
RENCONTRES

HOMME 55 ans, concierge, 6', 190lbs, aime regarder films de toutes sortes et écouter de la musique. Aimerais rencontrer femme, environ 55 ans, mêmes goûts, 450-252-6580 (laissez message).

590AMITIÉ
RENCONTRES

HOMME jovial, bientôt à la retraite, 54 ans recherche, compagne pour danse, sorties, voyages et si compatible grand projet, 450-253-5559.

LIGNE rencontre. Devenez membre gratuitement: 514-761-5252. Bloc temps, 25\$: 1-900-643-1111. Nouveau, rencontre instantanée, par cellulaire: faites le #AMIE (#2643), 89c/min. Messagerie texte: envoyez RRF dans nouveau message au 66 000. Osez le direct: 1-900-830-9900, 2,45\$/min./10min. Paiement carte crédit: 1-800-571-3999.

QUÉBEC En Direct, parlez avec les plus belles filles du Québec, 1-900-561-2020, 1,99\$/min. Visa/MC/Amex. Entendre annonces gratuitement: 1-800-711-2525, 24/24heures.

UNIQUE: Dialogues et rencontres directes. Les plus jolies filles vous attendent... 514-840-9520. Usagers Bell Mobilité: faites le #7362.

595SERVICES
PERSONNELS

ABRACADABRA! Me voilà, juste pour toi. Jolie/sexe; massage en privé, Rive-Sud 514-444-0666. A ne pas manquer. Tu seras choyé.

595SERVICES
PERSONNELS

24 ANS, superbe petite déesse, aux courbes alléchantes, cheveux longs, sensuellement épanouie et libertine, désir, plaisirs charnels, 514-969-7089.

AU Masculin. Vous voulez passer de bons moments avec une dame agréable. Du lundi au dimanche, 9h à minuit. Téléphonnez-moi au 450-261-9043 (Saint-Hyacinthe).

CONCEPT Exotika Spa, 1287, Curé-Poirier Ouest, Longueuil. Magnifiques coiffeuses et masseuses reçoivent, 10h.m.-22h.p.m. 514-704-5310.

DE retour: France, 38 ans, 5'3", 120lbs, Centre-Ville Saint-Hyacinthe, 450-252-5169.

595SERVICES
PERSONNELS

FRANCESKA, 37 ans, Centre-Ville Saint-Hyacinthe. Air climatisé, 450-252-5029.

STUDIO de relaxation, coiffure et massage érotiques, bain détente, lingerie féminine, endroit propre et privé. Julie-Eve: 450-469-4727.

ZOÉ l'invite. Pause détente et d'extrême sensualité avec Kamy, 20 ans, beauté des îles jamaïcaines. C'est un rendez-vous... 450-466-6733.

650

REMERCIEMENTS

REMERCIEMENT à Mère Teresa pour faveur obtenue. L.L.

REMERCIEMENTS au Sacré-Coeur de Jésus pour faveurs obtenues, Michel-Ange et Catherine P.



Vous avez besoin de parler...

450 774-1889

AIDE À DOMICILE (SANTÉ)
notre rubrique #530 s'agrandit

Vous pouvez dès aujourd'hui offrir vos services en temps qu'aide à domicile ET/OU annoncer l'aide à domicile recherché



Informez-vous aux Annonces Classées

450 771-0677 (Saint-Hyacinthe et les environs)
514 875-1948 (Montréal et Rive-Sud)

Le Courrier Clairon La Presse

MARCHÉ Dessaulles

RECHERCHE

- **Commis Fruits et Légumes**
 - **Commis Boulangerie**
- Salaire selon compétence
Temps plein/temps partiel

Faxez votre C.V. au 450 778-9085 ou apportez-le au 2190, rue Dessaulles Saint-Hyacinthe

1073648



VERTDURE Saint-Hyacinthe

est à la recherche de **Préposé(e)**

à l'épandage

9 \$ à 17 \$ / heure
Bonne forme physique

Communiquez
au 450 771-1001

1073618



VERTDURE Saint-Hyacinthe

recherche

Téléphonistes

Postes temps plein ou partiel
8 h 30 à 12 h 30
16 h 30 à 20 h

Communiquez avec
Mme Hélène Gilbert
450 771-1243,
entre 9 h et 12 h, 16 h 30 et 19 h
ou M. Martin Ferland
450 888-0850 (cell.)

1073649



VERTDURE pour l'avenir

Emploi étudiant

temps partiel (période scolaire)
temps plein (période de vacances)

CHEF D'ÉQUIPE

Salaire entre 10 \$ et 13 \$ l'heure
(voiture obligatoire)

ÉQUIPIER

Salaire entre 9 \$ et 11 \$ l'heure

Pour information:
Martin au 450-771-1001
vertduresthyacinthe@vertdure.com

1073656

DES PROFESSIONNELLS

1049300

Honda Casavant
SAINT-HYACINTHE

STÉPHANE GINGRAS
Conseiller aux Ventes

350, rue Johnson Est
Saint-Hyacinthe, Qc J2S 8W5
Tél.: 450 774-2020 • 514 856-7887
Fax.: 450 774-8444
www.hondacasavant.com



1061796

1^{er} AGENT À RENCONTRER

2% ou 4% de commission
pour VENDRE ou ACHETER
si vous trouvez l'acheteur

157 000\$

Linda St-Pierre
Agent imm. affilié

450 230-2640

Bungalow 3 chambres

Shaklee
DISTRIBUTEUR
INDÉPENDANT

Spéciaux
du 15 juillet
au 15 août 2007

- AGL (huile de bourrache, ménopause) 90c
- Palmier nain (prostate)

Bon été à tous mes clients!

Pour info :
Pierrette Bazinet

Tél.: 450 796-2245

Spécialiste en hygiène du pied

Céline Thibault

Spécialiste en hygiène du pied
Membre de la corporation
Nationale des spécialistes
de l'hygiène du pied

Reçu d'assurance disponible

Services offerts :

- Taille et amincissement des ongles, si requis.
- Amincissement des callosités, cors, durillons.
- Prévention et/ou correction de l'ongle en volute ou de l'ongle incarné et des sillons douloureux.
- Pédicure français
- Massage du pied

Pour rendez-vous 450 774-2843

René Marquis,
propriétaire
Maître électricien



Marquis électrique inc.

Tél. : 450 799-3583 — Télécopieur : 450 799-3523
Résidentiel, commercial, industriel, agricole
8280, Chemin du Rapide-Plat Sud, Saint-Hyacinthe, Qc, J2R 1G1

Sablage "El Artesano"

- Pose de planchers - sablage -
- fabrication de meubles sur mesure -
- rampes - escaliers
- choix de vernis teinture -

Jan Pier Lefebvre,
Saint-Hyacinthe

450 518-0650



Entretien
Taille-Vert Inc.
Entretien paysager

Coupe de pelouse, taillage de haie, etc...
Tél. : 450 888-0535

Estimation gratuite

Navette au Casino de Montréal

Le Mercredi

NAVETTES 52 SEMAINES PAR ANNÉES
9h15 Départ des Galeries St-Hyacinthe en autocar de luxe
Nous avons toujours une

Remise de **20\$**
en argent du casino

Réservation obligatoire places limitées

1-800-667-1469

Philippe Tessier L'express du Casino

Permis du Québec



1070856

BABILLARD SPORTIF

Derby de l'Expo

Inscription au derby de démolition de l'Expo de Saint-Hyacinthe jusqu'au 15 juillet. Il y aura un derby sur piste ovale, un concours d'habiletés, un derby de poids lourds et un soccer derby.

Des programmes sont prévus le samedi 21 juillet en soirée, les dimanches 22 et 29 juillet en après-midi. Informations au 450 501-1315 ou 450 773-3436.

Monkey

Le dimanche 15 juillet dès 19 h 30, le Monkey accueille Sherbrooke au parc Saint-Sacrement.

Piscine Centre culturel

La piscine du Centre culturel sera fermée du 16 juillet au 19 août pour le nettoyage annuel.

Carte « Accès-Loisirs »

Du 16 au 31 juillet inclusivement, les citoyens sont invités à se rendre dans l'une des deux bibliothèques de la Médiathèque maskoutaine pour faire émettre ou renouveler une carte « Accès-Loisirs ».

Pendant cette période, le personnel du Centre culturel sera relocalisé au 2070, rue Saint-Charles. Il n'y aura pas d'émission de la carte à cette adresse, toutefois on pourra s'y procurer un abonnement à la baignade. On peut tout de même joindre le personnel du Centre culturel en composant le 450 778-8335.

Hommes forts

L'Expo de Saint-Hyacinthe accueillera le Championnat provincial d'hommes forts les 19 et 20 juillet, dès 18 h 30. Le jeudi, journée de qualifica-

tion avec les épreuves de la marche du fermier, le transport des roues de train, le log lift à répétition et le soulevé des véhicules. La finale aura lieu le vendredi. Les 12 finalistes prendront part aux épreuves.

Cours de tennis pour adultes

Cours de tennis pour adultes (16 ans et plus) aux terrains des Loisirs Notre-Dame. Les cours se tiennent le lundi et mercredi ou le mardi et jeudi, entre 18 h 30 et 21 h 30. Session de quatre semaines (2 cours/semaine). Coût : 80 \$.

Session été : 23 juillet au 16 août. Carte « Accès-Loisirs » obligatoire. Renseignements : 450 888-2874

Haltérophilie

Dominic Lussier et Maxime Leblanc, de la Machine rouge, se retrouvent sur les

listes finales de la Fédération d'haltérophilie du Québec. Le classement est valide pour la période du 1^{er} juillet au 31 décembre 2007. Lussier se retrouve au troisième rang de la liste élite (8 meilleurs au total Sinclair), pendant que Leblanc est classé cinquième chez les espoirs (15 meilleurs au total Sinclair, 16 ans et moins).

Omnium Maurice Charron

Le 4^e Omnium Maurice Charron de l'assemblée Mgr Louis Langevin se tenait le 30 juin à Acton Vale. 32 groupes de golfeurs étaient sur place. Le quatuor gagnant, avec un score de -8, était formé de Robert Archambault, Yvon Beaudry, Gabriel Pothier et Richard Fournier. La gagnante du tirage de l'ensemble de golf fut Thérèse Gendron, de Saint-Hyacinthe.

ALBANY TETRAULT inc.
MEUBLES, MATELAS & ÉLECTROMÉNAGERS

VENDEUR DE MEUBLES ET APPAREILS MÉNAGERS DEMANDÉ

Définition de tâche : expérience dans le domaine des meubles et électroménagers obligatoire

Exigences : Avoir de l'entregent - Sociable - Apparence soignée - Polyvalent

Emploi disponible maintenant
Formation de quelques semaines avant l'embauche.
Horaire du mardi au samedi et un dimanche sur deux

Envoyez votre C.V. au 845, av. Crémazie, Saint-Hyacinthe, Qc J2S 8R4 ou par télécopieur au 450 774-6218
ou prenez rendez-vous au 450 774-6280
Il n'y aura pas d'entrevue sans rendez-vous au préalable

Brasserie Maska
recherche

- Barmaid, barman avec plus de 4 ans d'expérience de jour du lundi au jeudi
- Serveur, serveuse avec minimum 4 ans d'expérience
- Débarrasseur

Se présenter avec votre C.V. au 3425, boul. Laframboise, Saint-Hyacinthe

Ouvert 7 JOURS
Animalerie La Fine Griffes

Nous sommes à la recherche d'une personne dynamique et motivée. C'est un poste permanent et à temps plein SUR L'ENTRETIEN ET LA VENTE.

NOUS OFFRONS LA FORMATION POUR ASSISTER NOTRE TOILETTEUSE PROFESSIONNELLE.

S.V.P. VOUS PRÉSENTER SUR RENDEZ-VOUS OU ENVOYER VOTRE C.V. À
Animalerie La Fine Griffes
5700, Martineau, Saint-Hyacinthe, J2R 1T6
450 796-4090
À l'attention de Lucie Duclos

CHOQUETTE
TRANSPORT INC.
St-Damase
450-797-2202

191, rue Saint-Laurent, Saint-Damase Qc J0H 1J0

Recherche MÉCANICIEN

- Pour mécanique générale
- Pour entretien préventif
- Emploi permanent
- Salaire selon compétence

S.V.P. Faire parvenir C.V. par télécopieur au 450 797-1163 ou par courriel "jdctransport@cgocable.ca"

Pour plus d'informations, contactez Marcel au 450 797-2202

DES PROFESSIONNELLS

Graveline Mini-Excavation FISSURE DE FONDATION ET INFILTRATION D'EAU

Vous avez des problèmes d'infiltration d'eau? Appelez-nous, nous avons la solution!

Excavation en tout genre

- Réparation par injection intérieure ou extérieure
- Réparation 12 mois par année
- Pose de drain français et membrane
- Garantie supérieure transférable

Étienne Graveline, prop.
Tél.: 450 792-2183
Cell.: 450 261-7277
Sans frais: 1 888 792-2183

Noiseux syndic inc.
Syndic de faillite • réorganisation financière

sans frais: 1-866-492-0200

Première consultation gratuite

450 rue Saint-Joseph, bureau 102 St-Hyacinthe

450 252-0200

Bureau principal: 1102, Moody, bureau 200, Terrebonne (450) 492-0200

LESTAGE & FILS AUTOS

VENTE DE PIÈCES USAGÉES

MÉCANIQUE GÉNÉRALE - REMORQUAGE
PEINTURE - DÉBOSSÉLAGE
ACHAT & VENTE D'AUTOS (USAGÉES ET ACCIDENTÉES)
ACHETONS AUTOS POUR FERRAILLE

6300, boul. Laurier Ouest Saint-Hyacinthe
Tél.: **450 773-2822**

AUTOMOBILE CAA Québec **Vérification technique**

André Robitaille
directeur services techniques

LA FATIGUE AU VOLANT
Symptômes et remède

Entraînez-vous à détecter les premiers signes de fatigue : pensées errantes, distorsion visuelle, difficulté à garder la tête haute et les yeux ouverts, clignements des yeux et bâillements fréquents, hallucinations, sentiment d'assouplissement, réveil en sursaut, difficulté à maintenir une vitesse et une trajectoire constantes, etc. Dès leur apparition, arrêtez-vous pour vous reposer. Ne conduisez pas plus de deux heures consécutives et prenez une pause d'au moins dix minutes. Sortez de votre véhicule pour relaxer et dégourdir vos muscles.

Et, rappelez-vous : dès que vous ressentez les premiers signes de fatigue, arrêtez-vous dans un endroit sécuritaire pour vous reposer. C'est le seul remède contre la fatigue!

Bonne vacances!

200, rue Johnson, Saint-Hyacinthe 771-4433
sortie 130, autoroute 20 (près de l'Hôtel Des Seigneurs)

CONTENEURS ROAD RUNNER INC.

Location de conteneurs 10 verges cubes et transport général

Récupération de matériaux secs pour le recyclage ou l'enfouissement
Transport de sable, terre, gravier, bois de chauffage, brique, etc.

Ideal pour les rénovations intérieures et extérieures

www.conteneursroadrunner.com
Tél.: 514 799-3745

AUTOS CRÉDIT ST-HYACINTHE
Financement maison selon vos besoins
Aucun cas refusé

Serge Bélanger
1280, boul. Laurier Est, St-Hyacinthe Qc J2T 1K2
Tél.: 450 773.6647 • Sans frais: 1 877 773.6647
Fax: 450 773.6697
info@autoscreditsthyacinthe.com
www.autoscreditsthyacinthe.com

amaro
EAU DE SOURCE NATURELLE

Service de livraison
Vente, location et nettoyage de refroidisseurs
Livraison rapide sur un simple appel

AMARO-DISTRIBUTION Jean Ménard Inc.
2695, Dessaulles, St-Hyacinthe St-Hyacinthe : 450 773-6034

Une présence maskoutaine depuis 32 ans.

RÉSERVEZ CET ESPACE

Le Clairon
REGIONAL DE SAINT-HYACINTHE

- À la semaine
- Au mois
- À l'année

Le Courrier
de Saint-Hyacinthe
450 773-6028

BABILLARD SPORTIF

Calendrier Top Design

Le calendrier 2007-2008 de la Ligue nord-américaine de hockey a été dévoilé.

Le match d'ouverture du Top Design aura lieu le vendredi 5 octobre à 20 heures au Stade L.-P.-Gaucher, alors que les champions de la coupe Futura, les Summum-Chiefs de Saint-Jean-sur-Richelieu seront les visiteurs.

Le Top Design disputera 52 matches réguliers, dont 26 à domicile (12 vendredis, 10 jeudis et quatre dimanches après-midi).

L'équipe maskoutaine disputera quatre parties hors-concours :

- le jeudi 20 septembre à 20 h 30 au Stade L.-P.-Gaucher face au Mission de Sorel;
- le vendredi 21 septembre à 20 h au Colisée Cardin de Sorel-Tracy;
- le vendredi 28 septembre à 20 h à Saint-Hyacinthe face au Saint-François de Sherbrooke;
- le dimanche 30 septembre à 16 heures au Palais des sports de Sherbrooke.

Un mini-marathon à Saint-Jude

Dans la poursuite du thème « En santé, toute l'année », l'école Aux Quatre-Vents a organisé un mini-marathon, le 13 juin à Saint-Jude. En effet, les élèves de toutes les classes ont parcouru une distance d'un kilomètre à la course ou à la marche. Les enfants ont adoré l'expérience et étaient fiers de franchir la ligne d'arrivée.

Tire de tracteurs

Super National de tire de tracteurs à l'Expo les lundi 23, mardi 24 et mercredi 25 juillet à 18 h 30. Chaque soir : Une cinquantaine de véhicules et plus de 90 compétiteurs.

Les billets (22 \$) sont en vente par téléphone au 450 773-8080 ou au bureau de l'Expo (2670, rue Beauparlant), Informations au www.expoagricole.com.

Des billets pour les estrades populaires (15 \$) seront en vente sur le site de l'Expo le jour même des compétitions.

Équipe Québec

Des 44 hockeyeurs invités au camp d'évaluation de l'équipe Québec des moins de 17 ans, du 26 au 31 juillet,

quatre ont porté les couleurs des Gaulois du Collège Antoine-Girouard.

Il s'agit du gardien Raphaël Girard et des attaquants David Gilbert, Benjamin Casavant et Raphaël Pouliot.

L'Équipe Québec participera au Défi mondial des moins de 17 ans qui sera présenté à London en Ontario, du 29 décembre 2007 au 4 janvier 2008. L'an dernier, le Québec avait remporté l'or.

Rodéo extrême

Le Rodéo extrême Dodge sera de retour à l'Expo les jeudi 26, vendredi 27 et samedi 28 juillet, à compter de 19 h 30. Les meilleurs cow-boys et cow-girls de la province rivaliseront d'adresse et d'audace pour remporter les nombreuses épreuves, dont la monte de chevaux et taureaux sauvages, la prise du veau au lasso, ainsi que la spectaculaire table de poker.

Cours de tennis pour les 6-15 ans

Les cours de tennis pour les 6 à 15 ans aux terrains du Centre de tennis des loisirs Christ-Roi. Session de cinq semaines. Coût : 50 \$. Deuxième session d'été les 30 juillet, 1^{er}, 3, 6, 8 août; heures : entre 13 h et 16 h. Carte « Accès-Loisirs » obligatoire. Renseignements : 450 888-2874

SocceRévolution

L'École de perfectionnement SocceRévolution tiendra un camp de soccer à l'École secondaire Saint-Joseph, du lundi au vendredi de 8 heures à midi, du 30 juillet au 3 août.

Les jeunes de tous les niveaux, âgés de 5 à 15 ans sont invités à s'améliorer tout en s'amusant. Coût du camp : 140 \$.

Informations : Georges Drouin au 514 655-9245 et georgesd@b2b2c.ca ou Yanick Raoult au 450 771-1267 ou sylviemassy@cgocable.ca.

Club des Marcheurs

Le Club des Marcheurs de Saint-Hyacinthe organise un voyage au Cap-de-la-Madeleine, le mercredi 1^{er} août au coût de 15 \$ (pour les membres) et de 17 \$ (pour les non-membres). Le départ se fera à 8 h et le retour est prévu à 17 h. Billets en vente lors de la marche du matin. Info : Céline Laflamme au 450 796-2584.

Derby de démolition

Il y aura un derby de démolition, le vendredi 3 août à 19 h 30, dans le cadre du Festival du maïs de Saint-Damase. Il faut s'inscrire auprès d'André Bienvenue au 450 501-1315.

Publi-encarts Entreprise spécialisée dans l'encartement de journaux est à la recherche d'une

PERSONNE FIABLE

Pour effectuer du travail d'encartage. Travail à temps partiel, de jour et de nuit

Venez rencontrer M. François Côté au 3275, av. Choquette, porte 5, le mardi 17 juillet entre 9 h à midi.

Transport Sylvain
Paris
St-Damase
Recherche

Chauffeur et/ou Mécanicien
pour transport local

- Possédant classe 1
- Domaine agricole
- Transport grain, moulée, engrais chimique
- Temps plein
- Salaire selon expérience

Cell : 450 278-9442
Pagette : 450 223-3355
Résidence : 450 797-8822 après 18 hrs

ÉCOLE D'ÉQUITATION MILLE CENT UN

Recherche
Préposé (e) à l'entretien des chevaux (Palefrenier)
- Formation sur place
- Travail de semaine et ou de fin de semaine
www.ecoledequitation1101.com
Sortie 123, autoroute 20, La Présentation 450 796-5993

CONSEILLÈRE - PRÉSENTATION VISUELLE

Ureka - St-Hyacinthe

Nous sommes à la recherche d'une candidate d'expérience qui possède un intérêt marqué pour la mode et les tendances et qui est reconnu pour son talent en présentation visuelle de vêtements mode.

Acheminez votre cv par fax au 450 223-1444

FABSPEC INC.

Fabspec Inc. est un important fabricant d'équipement lourd mécano-soudé et vaisseaux sous-pression, situé à Sorel-Tracy

Postes :

Ingénieur (e) mécanique ou en soudure

- Membre de l'OIQ
- Familier avec les codes ASME et la fabrication de réservoirs sous-pression
- Connaître les procédures de soudage applicables
- Bon bilinguisme parlé et écrit

Inspecteur (trice) en assurance qualité

- Inspection des soudures et dimensionnel
- Familier avec la documentation et rapports d'inspection

Estimateur (e)

- À partir de dessins complexes, estimer les coûts de matériel et de main-d'œuvre nécessaires à la fabrication de produits mécano-soudés et usinés.
- L'expérience dans notre type d'industrie est nécessaire

Les candidats et candidates doivent faire parvenir un C.V. uniquement par courrier, courriel ou par télécopieur (s.v.p. aucun appel téléphonique)

Fabspec Inc.
160, rue du Roi, C.P. 130, Sorel-Tracy, Qc, J3P 5N6
Fax : 450 742-9568
Courriel : emploi@fabspec.qc.ca

COORDONNATEUR EN LOISIR
(Temps partiel - 25 h/semaine)

Loisirs Christ-Roi Saint-Hyacinthe

La Corporation des Loisirs Christ-Roi de Saint-Hyacinthe recherche un coordonnateur en loisir afin de combler le poste vacant.

Exigences / Formation
Bac en récréologie, technique de loisirs, service social ou toute autre formation équivalente.

Expérience

- Avoir travaillé à l'organisation d'activités ou d'événements communautaires.
- Expérience de travail auprès des enfants, des adolescents, de la famille et des aînés.
- Avoir travaillé ou avoir été bénévole actif au sein d'un organisme sans but lucratif.
- Bonnes connaissances des problématiques sociales actuelles.
- Capacités d'analyse pour les besoins du milieu.
- Capacités de travailler dans un contexte de rareté de ressources.

Personnalité

- Être dynamique, motivé et motivant, autonome, créatif, sens de l'écoute, honnête, disponible, ponctuel et avoir du leadership.

Disponibilité

- Entrée en poste rapidement • Contrat d'une durée de 1 an

Traitement salarial

- Salaire de base selon le marché comparable.
- Possibilité de négocier selon le degré de formation et les années d'expérience.
- Assurance collective disponible

Les candidats intéressés doivent faire parvenir leur curriculum vitae, au plus tard le jeudi 19 juillet, à 16 heures, aux Loisirs Christ-Roi, a/s «Nicolas Hébert, 2070, rue Saint-Charles, Saint-Hyacinthe, J2T 1V2 ou par courriel à nicolas.hebert@ville.st-hyacinthe.qc.ca

Ferme André Salvail enr.

FRAMBOISES

Disponible jusqu'au début du mois d'août

Autocueillette ou déjà cueillis

Ouvert tous les jours cueillez vous-mêmes et économisez

Apportez vos contenants de 8 h à 17 h

177 et 196, rang 12 nord, Saint-Nazaire
1 819 392-2221

ville de SAINT-PIE

Avis Public

Avis de dérogation mineure

Avis est donné que la demande de dérogation mineure ci-dessous sera prise en considération par le Conseil lors de la séance du 1^{er} août 2007.

Nature et effets

La demande vise à autoriser un agrandissement de la résidence à une distance de 7,8 mètres de la ligne avant de propriété alors que, selon la réglementation en vigueur, la distance minimale à respecter est de 8 mètres.

Identification du site concerné
1350, rang Émileville.

Toute personne intéressée à se faire entendre par le conseil pourra se présenter le 1^{er} août 2007 à 19 h 45 à la salle du conseil située au 77, rue St-Pierre à Saint-Pie.

DONNÉ À SAINT-PIE CE 13 JUILLET 2007
La Greffière de la Ville,
Denise Breton, g.m.a.

LA RÉCOLTE DES CONCOMBRES C'EST POUR BIENTÔT !

CEAUPA
Centre d'emploi agricole

BESOIN DE CUEILLEURS

Le Centre d'emploi agricole de la Fédération de l'UPA de Saint-Hyacinthe recherche plusieurs personnes pour la récolte

À SAINT-BARNABÉ-SUD ET SAINT-JUDE

Si tu as 15 ans ou plus, nous t'offrons :

- Un emploi pour environ 6 semaines
- Le transport par autobus à partir de Saint-Hyacinthe

450 774-9154 poste 227

ES BEAU, À VOIR SANS FAUTE...



IL FAUT ABSOLUMENT LA VISITER POUR L'APPRECIER. Vous ne pouvez pas attendre plus pour votre argent, toute rénover, s/bain de rêve, cuisine moderne et séjour comme vous n'en avez pas vu... Informez-vous maintenant pour en savoir plus!!!
Inf. : Johanne Brabant 450 252-8888

DUPLIX TOUT BRIQUE



TA5428 Beau duplex tout brique, 1 x 7 1/2 + 1 x 6 1/2 situé près de l'Hôtel-Dieu. Idéal pour propriétaire occupant, plus de 100 000 \$ de rénovations effectuées env. Vendeur motivé, alors venez visiter!
Inf. : Patricia Lussier 450 252-8888

TRÈS RARE : ZONÉ COMMERCIAL + INTIMITÉ



TA5520 Le zonage permet d'y exercer votre profession (services) même si vous avez des employés ou associés. Située près des services et école, tout brique, construite et entretenue avec minutie par son unique propriétaire. Travailler sans avoir à vous déplacer et profiter du confort et de votre intimité? A voir!
Inf. : Carmen Perrault 450 252-8888

NOUVEAU



TA5552 Bois-Joli, cottage 4 cac, maison impeccable, piscine, plusieurs in-cul. Secteur de choix. A voir!
Inf. : Aurèle Beaugard 450 252-8888

PRIX RÉDUIT



TA5498 Secteur St-Liboire, 25 arpents en culture avec maison tout brique (bi-génération), garage 2 grandes portes 30x70. Serre fonctionnelle 30x70.
Inf. : Aurèle Beaugard 450 252-8888

AU COEUR DE LA CAMPAGNE DE ST-NAZAIRE



TA5291 Propriété de 4 cac, rénoverée avec garage de 44x75, grange 35x100 avec fosse. Prix 194 900 \$
Inf. : Gérald Guimond 450 779-1295



GRAND TERRAIN DE 14 600 PI.CA.



6 Belle propriété avec garage, chauffe et grand terrain. Bien ensoleillée, toit cathédrale, salon, grande cuisine. Elle vous plaira par son site privilégié et sa tranquillité assurée. Cul-de-sac.
Monique Tanguay 450 252-8888



TA5422 Bungalow 4 cac, dinette, salle à manger à aire ouverte, très éclairée, grande salle de bain avec bain thérapeutique rénoverée 95, thermopompe, garage 20x30 sur terrain 1 653 m.c. Face de l'école, 12 min. des Galeries St-Hyacinthe, taxes mun. seulement 916,84 \$
Inf. : Pierre Tanguay 450 252-8888

VOTRE COMMERCE À LA MAISON



TA5297 Sur un coin stratégique de la 116, accessible facilement à l'autoroute 20, emplacement résidentiel et commercial. Bungalow tout brique, garage 32' x 35' irr. en tôle entièrement rénoverée en 1998, entrée électrique 400 amps avec une partie du terrain clôturé commercial. Établissez votre commerce chez vous.
Inf. : Louise Soly Cyr 450 252-8888

RUE "PETICLERC", ANNEXE



TA5518 Chaleureuse et rénoverée, il faut voir sa chaleur intérieure, ses 4 chambres, son terrain privé et son prix des plus abordables de 149 000 \$. La visiter, c'est l'apprécier!!!
Inf. : Johanne Brabant 450 252-8888

SEULEMENT 119 900 \$!



TA5563 Faites vite, c'est le dernier! Condo neuf 4 1/2 pièces, libre immédiatement. 2 stationnements, remise ext., crédit taxes 3 ans. 119 900 \$ taxes incluses!!!
Inf. : Laurent Blanchette 450 252-8888

NOUVEAU! AVEC GARAGE!



TA5539 Superbe condo "novoclimat", 5 1/2 pièces + garage. Contracteur renommé. Crédit taxes 3 ans. À 2 pas de l'autoroute 20! Seulement 164 900 \$ taxes incluses.
Inf. : Laurent Blanchette 450 252-8888

BYE BYE BOSS

TA5315 Commerce style quick lunch, très facile d'opération, dans un endroit achalandé, clientèle assurée. Rentabilité et qualité de vie garantie. Achetez votre sécurité d'emploi.
Inf. : Louise Soly Cyr 450 252-8888

NOUVEAU! 2 GARAGES. PRÈS DE L'AUTOROUTE 20.



TA5564 Grande propriété rénoverée en 2000 au bord de l'eau. Terrain 52 000 pi.ca. Magnifique garage de 33x35 avec tunnel souterrain conduisant à la maison. A voir!!!
Inf. : Céline Tanguay 450 252-8888



TA5472 St-Thomas-d'Aquin, grande maison, 5 cac, 3 salles de bains, bois franc, céramique, terrain 8 300 pi.ca. Vendeur motivé.
Inf. : Aurèle Beaugard 450 252-8888

BOURG-JOLI, PRIX TRÈS AVANTAGEUX



490 Const. en brique, 5 cac, b/franc, 2 sdb, age. Beaucoup de rénovations de faites, près de 20, du centre d'achats, école et tous les services. DANS UNE IMPASSE. TRANQUILLITÉ ASSURÉE.
Inf. : Chantal Phaneuf 450 223-9131

HAVRE DE PAIX 94 500 \$



TA5246 Cottage ancestrale, poutres apparentes, 3 cac sur terrain de plus de 36 000 pi.ca., garage, remises, arbres matures, site enchanteur, arbres matures, situé à St-Marcel. Vendeur très motivé, venez visiter!
Inf. : Patricia Lussier 450 252-8888

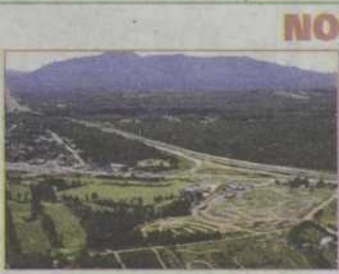

NOUVEAU

TA5555 Club de golf exécutif de 9 trous à normal 33. Le circuit totalise 2 358 verges. Il est de plus à noter que le terrain est de topographie irrégulière bénéficiant d'un plateau surélevé qui offre une vue des plus attrayantes sur le Mont Orford. Composé de trois bâtiments détachés, soit un bâtiment principal utilisé à des fins de billetterie, de boutique, de bureaux et logement, petite terrasse restaurant, un bâtiment utilisé à des fins de salle de pratique et un troisième utilisé à des fins de garage. Trois professionnels y travaillent à l'année.
Inf. : Sylvain Lamoureux 450 252-8888

UNE BELLE DANS UN ÉCRIN DE FLEURS ET DE VERDURE



TA5567 ST-THOMAS-D'AQUIN : 2 + 2 chambres, 2 s/bain, cuisine récente, rec. toit 2001, s/familiale avec poêle c-lente. Décorée et entretenue avec soin. Elle profite d'un paysagement exceptionnel et d'un terrain très intime. Située près de l'école. HÂTEZ-VOUS!!!
Inf. : Johanne Brabant 450 252-8888

HERMETTE 56 ARPENTS



41 À 6 km de l'autoroute 20 dans la municipalité de Ste-Hélène-hermette de 56 arpents, 14 en cultures et l'autre partie en bois es. Une petite rivière passe au bout de la terre. Maison 3 chambres 62x18, garage 49x40. Plusieurs équipements : tracteur, de scie, remorques, etc...
Inf. : Pierre Tanguay 450 252-8888

PRIX RÉVISÉ



TA5372 Cottage style Suisse, 3 chambres, bois franc, tous les murs sont en pin, terrain riverain de 7 260 pi.ca. Idéal pour premier achat.
Inf. : Yves Godbout 450 252-8888

VENDEUR MOTIVÉ!



TA5394 Bungalow tout brique, piscine creusée, terrain paysager. Proximité de la caisse, épicerie, école, église. Situé au 1995, rue Martel, secteur La Providence.
Inf. : Claudette Pellerin 450 252-8888

SUCCESSION



TA5350 Pour vente rapide, propriété au centre-ville de St-Hyacinthe comprenant 2 logis de 5.5 et 3 locaux commerciaux, loué actuellement à 90 %. Prix demandé 168 800 \$ pour des revenus potentiels de 37 300 \$. Toutes offres raisonnables seront considérées.
Inf. : Manon Robert 450 252-8888



RE/MAX IMPACT inc.

450 771-7707

Courtier immobilier agréé
2603 Ste-Anne, St-Hyacinthe

HEURES D'OUVERTURE
Lundi au vendredi 8 h 30 à 21 h
Samedi et dimanche 9 h à 16 h

Votre bureau
RE/MAX de
Saint-Hyacinthe
fête ses 15 ans



Nancy Duval



Martine Lafrance



Daniel Gagnon



Dominique Gévy



Viviane Morin



Daniel Guertin



François Désourdy



Édith St-Jacques



Michèle Lafrance



Pascal Milotte
Re/Max Impact SA



Sylvie Belley



Daniel Bousquet



Stéphane Arès
Re/Max Impact SA



Alain Trécherel



Evelyne Labrecque



Pierre-Luc Mandville



Leslie Ruckstuhl



Jim Meunier



Bruno Parenteau



Maryse Morin



Grégoire Letarte



Denise Cloutier
Re/Max Impact SA



André Daviau



Johanne Darsigny



Pierre Solis
Re/Max Impact SA



Jasmine Bousquet
Re/Max Impact SA



RE7805 Bungalow à St-Hyacinthe, tout brique avec grand garage. Boiseries, grandes pièces, sous-sol fini, verrière et plus encore.
www.martinelafrance.com ou pour une visite : Martine 450 771-7707



PRIX COUPÉ

RE7698 Duplex comprenant 2 x 3 1/2, possibilité d'en augmenter les revenus, près de tous les services : terminus, marché, pharmacie... À St-Hyacinthe pour 108 500 \$ Faites vite!
Inf. : Maryse Morin 450 771-7707



RE7459 Maison de construction supérieure (1998) tout brique. 4 chambres à l'étage. Planchers bois franc. Garage double. Verrière. Vue sur la montagne. À 25 min. de Montréal et à peine 15 min. de St-Hilaire. NOUVEAU PRIX
www.martinelafrance.com ou info : Martine 450 771-7707



Fermette en forêt

RE7834 Magnifique propriété à la campagne avec bâtiment pour animaux terrain de 123 000 pi.ca. Inf. : Jim Meunier 450 771-7707



NOUVEAUTÉ

RE7880 St-Hugues. Superbe cottage ancestral 1917. Plafonds très haut, planchers lattes bois, 5 chambres, 2 salles de bain, salon double. Garage 15x22. Beau terrain paysager avec arbres matures. Réservé aux amoureux de beauté.
Inf. : Viviane Morin



139 500 \$

RE7793 Joli cottage rénové avec cachet, chaleureux avec ses boiseries, piscine H-T, terrain de 9 453,17 pi.ca. Venez découvrir ce bijou!
Inf. : Maryse Morin 450 771-7707



À DÉCOUVRIR!

RE7809 Magnifique propriété vaste et ensoleillée. Secteur tranquille, près d'un parc et des transports en commun. Elle vous offre de très grandes pièces, 3 cac, boudoir, 2 portes-patio et encore plus. Entrée directe au s/sol, parfait pour professionnel. Une annonce ne suffit pas à donner les détails. Laissez-moi vous en dire davantage.
Inf. : Édith St-Jacques 450 771-7707



RE7837 Bungalow avec garage, Acton Vale. Aire ouverte, salon, cuisine et 2 cac, cette étage a été rénové dans son ensemble. Armoires et planchers merisier L'int. et ext. vous enchantera.
Inf. : Alain Trécherel 450 771-7707



JEUNE FAMILLE

RE7744 Cottage situé dans un secteur et près de tout. Possibilité de 4 chambres, sous-sol fini, piscine H-T, garage de 15x20 isolé. Amenez vos enfants!
Inf. : Maryse Morin 450 771-7707



4 Logis

RE7681 Bon investissement rentable 4 x 3 1/2, planchers bois franc, chauffage et électricité payés par les locataires. Situé près des services, facilité de location. À voir!
Inf. : Jim Meunier 450 771-7707



NOUVEAUTÉ

RE7860 Secteur Douville. Bungalow de 4 chambres situé sur terrain intime bordé de haies de 8 645 pi.ca. Faites vite, ils sont rares à ce prix!
Inf. : Maryse Morin 450 771-7707



RE7720 À la campagne, elle vous offre 5 chambres, luxe et espaces, foyer et combustion lente, bois franc, la maison de vos rêves
Inf. : Daniel Bousquet 450 771-7707
www.danielbousquet.com



Nouveau Bord de l'eau

RE7877 Situé à St-Pie, ce joli bungalow vous offre 2 cac, des pièces à aire ouverte. Terrain intime et bien aménagé avec descente à la rivière. Plusieurs rénos effectuées.
Inf. : François Désourdy 450 771-7707



Concept « home staging »

RE7407 Maison mobile très éclairée et entièrement rénovée. Grand patio, terrain paysager. Selon le concept « clés en main » Elle mérite une visite.
Inf. : Viviane Morin



RE7492 St-Hyacinthe 4 x 4 1/2, tout brique. Les logements sont tous loués. Vue sur la rivière, secteur La Providence, près du centre-ville.
www.martinelafrance.com ou info : Martine 450 771-7707



RE7719 et **RE7769** Duplex à St-Hyacinthe pour propriétaire occupant. À deux pas de la promenade et du centre-ville. Plusieurs rénovations. Très propre. Bon investissement.
www.martinelafrance.com ou inf. : Martine 450 771-7707



NOUVEAU

RE 7833 Jolie maison jumelée, située secteur Ste-Rosalie, 3 chambres à l'étage, belle finition, idéal comme première maison.
Inf. : Daniel Bousquet 450 771-7707



PREMIÈRE MAISON?

RE7777 Commencez avec cette coquette propriété, poss. de 3 chambres, entretenue avec soin, située dans une rue peu passante. Elle vous offre un chez-soi confortable à St-Pie! Venez voir!
Inf. : Maryse Morin 450 771-7707



NOUVEAUTÉ

RE7879 Upton. Maison mobile 1997 sur très beau terrain avec arbres matures. Grand solarium 8x27. Si vous recherchez la tranquillité, elle est pour vous. Située à 10 min. de la route 20
Inf. : Viviane Morin



Nouveauté Condo

RE7870 Voici l'occasion d'être chez-soi pour le prix d'un loyer. Magnifique condo décoré avec goût, 3 cac, boudoir, les planchers sont en céramique et flottant. 2 remises et 2 stationnements. À bon prix, venez le voir!
Inf. : Jim Meunier 450 771-7707