Géologie des formations superficielles - YAMASKA

31I02

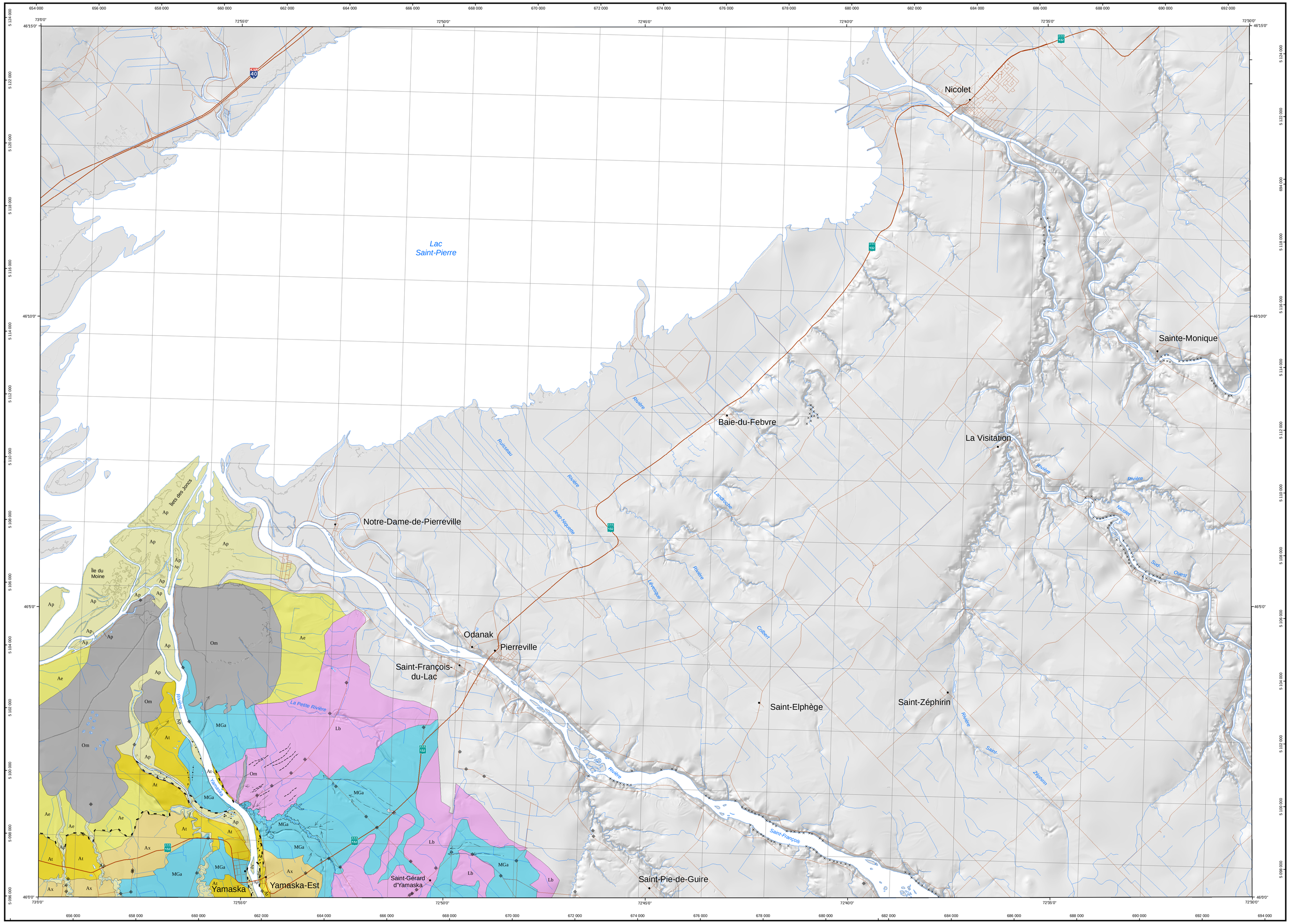

LÉGENDE DU QUATERNAIRE

Sédiments organiques

- Om — Sédiments de marécages et de marais

Sédiments alluviaux

- Ap — Alluvions actuelles
- Ae — Sédiments estuariens anciens
- At — Alluvions des terrasses fluviales
- Ax — Alluvions des terrasses fluviales anciennes

Sédiments lacustres

- Lb — Sédiments lacustres littoraux et prélittoraux

Sédiments glaciomarins

- MGa — Sédiments glaciomarins fins d'eau profonde

SYMBOLES

- Cicatrice de glissement de terrain
- Formes éoliennes non différenciées
- Levée ou barres alluviales
- Chenal fluviatile
- Rebord de terrasse fluviale
- Crête de plage
- Ravinement
- Affleurement rocheux isolé
- Point d'observation lors de levés de terrain

Localisation

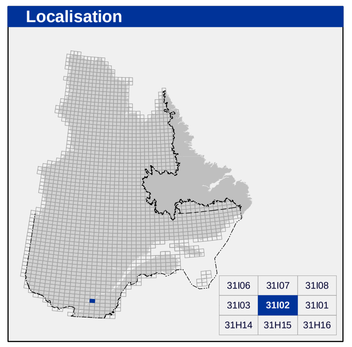

Métadonnées

Surface de référence géodésique :	Ellipsoïde GRS 80
Système de référence géodésique :	NAD 83 compatible avec le système mondial WGS 84
Projection cartographique :	Mercator transverse universelle (MTU), fuseau 18
Longitude d'origine :	72°45'
Latitude d'origine :	0°

Frontières

- Frontière internationale
- Frontière interprovinciale ou interétatique
- Frontière Québec - Terre-Neuve-et-Labrador (cette frontière n'est pas définitive)

0 1 2 3 4 km

1/50 000

Sources

Données

Base nationale de données topographiques (BNDT) échelle 1/50 000

Organisme

Ressources naturelles Canada

Réalisation

Géologie :	Hugo Dubé-Loubert, André Brazeau, Michel Parent (2011)
Références :	Gadd, N.R. (1971) - GSC, Memoir 359 Gaucher, E. (1984) - DV 84-10
Assistance technique :	Pierre-Thomas Poulin
Production :	Ministère des Ressources naturelles et de la Faune Direction générale de Géologie Québec
Diffusion :	Ministère des Ressources naturelles et de la Faune Direction de l'information géologique du Québec

Le présent document n'a aucune portée légale
© Gouvernement du Québec, 4e trimestre 2011

31I02

RP 2011-03-C004

Carte du rapport RP 2011-03
Pour obtenir les données les plus récentes concernant cette région, nous vous suggérons de consulter les produits géomatiques du Système d'information géominière du Québec (SIGÉOM)

SIGÉOM
Système d'information géominière du Québec

Ressources naturelles et Faune
Québec