

**Bibliothèque
et Archives
nationales**

Québec 

Le Prix Courant

Page(s) manquante(s)

EMPOIS

DEUX LIGNES INDISPENSABLES

A tous les Epiciers et Marchands Généraux.

“Prepared Corn” de Benson

(Pour la Cuisine)

Empois Edwardsburg

(Pour Buanderies)

Bons articles de vente et faiseurs de profits, parce qu'ils sont bien connus, éprouvés et qu'on peut s'y fier. Tous les marchands de gros les vendent.

EDWARDSBURG STARCH CO., LIMITED

ETABLIE EN 1858.

53 rue Front Est,
TORONTO, ONT.

Usines :
CARDINAL, ONT.

164 rue St-Jacques,
MONTREAL, P. Q.

L'Unique DECAUVILLE

LIVRAISON IMMEDIATE

Garantie pour 365 jours

CARROSSERIE
de.....
LUXE

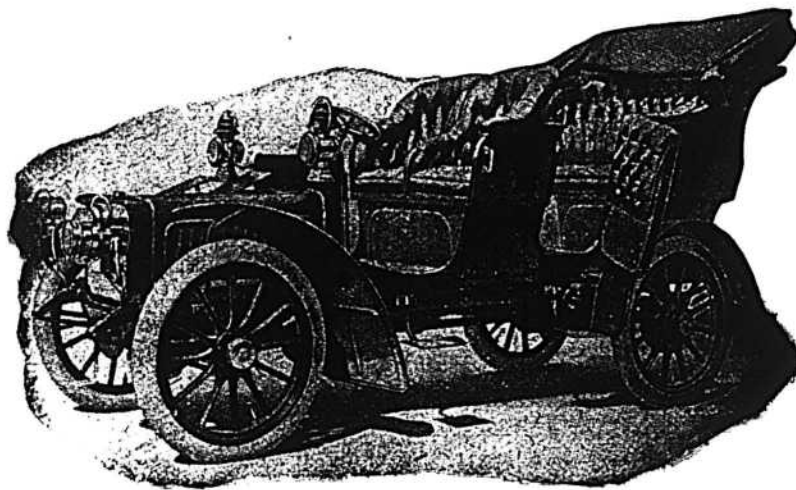

PNEUS
MICHELIN

DOUBLE PHAETON

Entrées Latérales.

Capote Américaine Ordinaire.

“ Rien ne sert de courir, il faut arriver à point.”
Avec une **Deauville** on arrive toujours au but.

Nous pouvons fournir sur les chassis
Deauville tous les Modèles de Car-
rosserie qui nous sont demandés.....

Sur demande nous envoyons le catalogue franco, ainsi que tous
renseignements désirés.

The Canadian Motor Car Company

Bureaux: 25 rue St-Gabriel. Salle d'Exhibition: 2525 rue Ste-Catherine.

MONTREAL.

C'est uniquement la qualité qui triom-
phe sur le chemin de la compétition.

Le Thé de Ceylan Pur—Noir ou Vert
—est le thé qu'il faut pour satisfaire votre
client. C'est aussi celui qui paie le mieux.

Vendez
Uniquement le **Thé Vert de Ceylan**

Il fait plaisir à vos clients et vous
profite à vous-même.



5221

“Donner Satisfaction” C'est Assurer le Succès.

Toute l'attention du manufacturier doit tendre à donner SATISFACTION — que ses affaires soient considérables ou restreintes — c'est en donnant SATISFACTION seulement qu'il parviendra au succès — le marchand demande SATISFACTION tout comme le consommateur.

Le détailleur, comme le manufacturier, ne réussira qu'en donnant SATISFACTION, d'où il s'ensuit qu'il doit nécessairement acheter d'un manufacturier pouvant lui donner entière SATISFACTION, et tout cela est pour venir à vous dire que je puis vous donner SATISFACTION, car

Nos Fourrures en Peaux ou Manufacturées

sont préparées et fabriquées par nous-mêmes, par des ouvriers experts, et sous la surveillance directe de contre-maitres d'expérience. Etant les plus grands manufacturiers du pays, nos facilités d'achat et de fabrication sont une garantie de SATISFACTION pour tous nos clients. Nous portons une attention toute particulière aux commandes d'articles spéciaux faits sur ordre, et la popularité de nos produits prouve absolument que nous donnons toujours SATISFACTION.

Nos voyageurs sont sur la route — attendez-les,

J. ARTHUR PAQUET, Québec.

Sucursales:

WINNIPEG

TORONTO

OTTAWA

MONTREAL

ST-JEAN, N. B.

AUX EDITEURS ET IMPRIMEURS

Nous fabriquons ce qu'il y a de tout à fait supérieur en fait de

Caractères d'Imprimerie
Filets Laiton en Feuillard
Filets en Laiton coupés sur mesure
Filets en Laiton pour diviser les colonnes
Cercles en Laiton
Points de conduit en Laiton.
Coins arrondis en Laiton
Interlignes et Cadrats en Laiton

Galées en Laiton
Bordures en Métal
Accessoires en Métal coupés sur mesure
Interlignes et Cadrats
Points de conduit en métal
Espaces et Cadrats, 6 à 48 points
Coins en Métal, etc.

Vieux filets à diviser les colonnes retapés et rendus aussi bons que des neufs, moyennant une faible dépense.

Nous vous prions de remarquer que nous ne faisons partie d'aucun Trust, ni d'aucune Combinaison et que nous pouvons tourner à votre grand profit toute transaction avec nous.

Un exemplaire de notre Catalogue vous sera fourni volontiers sur demande.

PHILADELPHIA PRINTERS' SUPPLY CO.

Fabrique de

Caractères et de Matériel d'Imprimerie de Haute Qualité.

Propriétaires
PENN TYPE FOUNDRY.

39 Neuvième Rue Nord.
PHILADELPHIE.

LE PRIX COURANT

(THE PRICE CURRENT)

REVUE HEBDOMADAIRE

Commerce, Finance, Industrie, Assurance, Propriété Immobilière, Etc.

EDITEURS :

LA COMPAGNIE DE PUBLICATIONS COMMERCIALES

(The Trades Publishing Co.)

25, Rue Saint-Gabriel, - MONTREAL

TELEPHONE BELL MAIN 2547

ABONNEMENT	MONTREAL ET BANLIEUE - \$2.50	PAR AN.
	CANADA ET ETATS-UNIS - 2.00	
	UNION POSTALE - - - - - FRS 20.00	

Il n'est pas accepté d'abonnement pour moins qu'une année complète.

L'abonnement est considéré comme renouvelé si le souscripteur ne nous donne pas avis contraire au moins quinze jours avant l'expiration, et cet avis ne peut être donné que par écrit directement à nos bureaux, nos agents n'étant pas autorisés à recevoir de tels avis.

Une année commencée est due en entier, et il ne sera pas donné suite à un ordre de discontinuer tant que les arriérages ne sont pas payés.

Nous n'accepterons de chèques en paiement d'abonnement, qu'en autant que le montant est fait payable au pair à Montréal.

Tous chèques, mandats, bons de poste, doivent être faits payables à l'ordre de : "LE PRIX COURANT."

Nous nous ferons un plaisir de répondre à toutes demandes de renseignements.

Adressez toutes communications simplement comme suit :

LE PRIX COURANT, Montréal.

AVIS AUX ABONNES

Les abonnés de ce journal qui ont l'intention de changer d'adresse au 1er mai nous rendraient service en nous faisant connaître, aussitôt que possible et avant le 1er mai, la nouvelle adresse à laquelle "Le Prix Courant" devra leur être livré après cette date. Tout en nous rendant service, ils seraient certains, ce faisant, de recevoir "Le Prix Courant" sans interruption.

Ceux de nos abonnés dont les numéros de rue ont été changés par suite de la division de la cité de Montréal en quartier Est et quartier Ouest, nous obligeraient également en nous faisant connaître leur numéro nouveau.

La Direction.

SUBSTITUTION DE MARCHANDISES

Quand un manufacturier découvre un procédé, une recette, une formule ou un tour de main pour perfectionner, améliorer ou heureusement modifier un produit quelconque, il donne généralement à ce produit ainsi amélioré ou mieux préparé que les produits similaires, une désignation spéciale, ou bien il ajoute son propre nom au nom générique du produit.

De cette façon l'acheteur, commerçant ou consommateur, quand il demande, par exemple, le Savon "Soleil" ou le Sirop de Merisier de "Vignau", la raison de se plaindre si son fournisseur lui envoie aux lieux et place de ce qu'il a demandé le "Savon Jupiter" ou le Sirop de Merisier de "Vigand". En formulant sa demande, l'acheteur avait en vue une marque spéciale de Savon ou de Sirop, marque clairement désignée et ce n'est pas cette marque qu'il reçoit.

Le marchand ainsi traité se plaint à son fournisseur. Celui-ci se reporte à la commande que lui a adressée son fournisseur : la commande porte bien "Savon Jupiter" et Sirop de "Vigand", le

fournisseur répond donc qu'il n'a fait qu'exécuter l'ordre transmis par le voyageur, qu'il n'a pas fait erreur, mais que néanmoins, il va correspondre avec son voyageur pour tirer l'affaire au clair.

Voici ce qui s'est passé: le voyageur sait que sa maison a l'agence directe du savon de la marque Jupiter et du sirop de Vigand. Sa maison a plus de profit à vendre ces deux marques que n'importe quelle autre marque similaire et elle écrit sans cesse à ses voyageurs: "Poussez le savon Jupiter"—"Vendez le sirop Vigand".—

"Pourquoi ne vendez-vous pas autant de savon Jupiter que de savon Soleil".— "Il n'y a pas de raison au monde pour que vous ne vendiez pas plus de savon Jupiter que de savon Soleil", etc., etc... Toutes les lettres de la maison à ses Voyageurs ont quelque phrase impérative de ce genre.

Il offre du sirop Vigand et on lui demande le sirop Vignau. Ce dernier est connu, on en sait l'usage et l'emploi, il a fait ses preuves et il est bien annoncé. Le vendre n'est qu'un jeu pour le détailleur, aussi pourquoi voudrait-il tenir le sirop Vigand? Sa clientèle ne le lui demande pas. Il en achètera si ses clients lui en demandent.

—Il est "tout aussi bon", dit le voyageur; il est "même meilleur" que l'autre et il vous coûte un peu moins cher, vous le vendrez avec plus de profit.—Ca prend ou ça ne prend pas auprès du marchand. En tout cas, le voyageur fait son métier; jusque là, il n'est pas à blâmer.

Mais où il mérite de l'être, c'est quand, de lui-même, il écrit dans la commande sirop Vigand, alors que son client lui demande la marque Vignau; en un mot, quand il fausse l'ordre qui lui a été donné.

En agissant ainsi, il mécontente son client et s'expose à une sévère réprimande de ses patrons. Sa maison lui dit bien de pousser la vente d'une marchandise désignée, mais jamais elle ne lui conseillera de substituer dans un ordre

cet article à un article similaire qui lui est spécialement désigné.

Un voyageur, quand il n'obtient pas de succès avec un article que sa maison veut pousser, doit dire franchement à ceux qui l'emploient les causes de son insuccès.

Sa maison avisera aux mesures à prendre, mais elle ne saurait l'approuver quand il mécontente ses clients, en substituant dans un ordre une marchandise à une autre.

LA PETITE INDUSTRIE ET LES BANQUES

Nous avons reçu d'un de nos abonnés la lettre suivante:

M. le Directeur du "Prix Courant".

Auriez-vous l'obligeance de renseigner un de vos lecteurs assidus sur les droits des banquiers vis-à-vis de leurs clients industriels?

Dans une ville qui n'est pas au Monopota, mais bien dans la province de Québec, je connais une grande banque qui excelle à persuader à ses clients des compagnies à fonds social qu'il est de l'intérêt de ces compagnies de donner à la banque un certain nombre d'actions. Nos gens ne sont pas riches; le capital est ordinairement trop restreint et le moyen d'assurer le succès est de se montrer généreux envers l'institution monétaire. Le moment psychologique est ordinairement bien choisi pour amener les clients à "donner librement" dix pour cent à la banque et cinq pour cent au gérant en actions libérées—pour la ligne d'escompte accordée—C'est, paraît-il, la pratique généralement suivie dans les grandes institutions anglaises et canadiennes. Je connais plusieurs compagnies industrielles qui ont dû accepter ces conditions. Pourriez-vous me dire si cette pratique est vraiment conforme à l'esprit de l'Acte des Banques? Si oui, ne verriez-vous pas là un moyen de faire chanter un peu fort des clients dans la gêne? Il vaudrait autant dire que les

banques ne sont pas limitées dans leurs taux. Cela ne sent-il pas l'usure?

Il y en a plusieurs qui se demandent si une enquête sur le fonctionnement des banques ne serait pas aussi nécessaire que celle faite sur l'administration des fonds d'assurance. Il y a eu bien des faits piquants mis à jour dans l'enquête des assurances.

Les banques nous ménageraient peut-être des surprises. Votre journal qui traite avec tant de compétence les questions commerciales et financières intéresserait certainement beaucoup de ses lecteurs en répondant à ces questions, et obligerait singulièrement.

Votre humble serviteur,

Un petit industriel.

Note de la Rédaction.—Nous avons eu connaissance de certains faits du même genre dans le passé. Les banques, aujourd'hui disparues, que nous savons avoir pratiqué ce genre d'opérations n'étaient pas au nombre des institutions financières les mieux cotées.

Notre correspondant semble croire que c'est une pratique habituelle aux banques d'exiger des compagnies à fonds social le don gratuit d'un certain nombre d'actions quand ces compagnies demandent l'ouverture d'un crédit. Pour être habituelle, si elle l'est, cette pratique n'en serait pas moins condamnable.

Il va de soi que l'Acte des Banques n'autorise pas les banques incorporées à accepter en pur don et moins encore à forcer les compagnies à fonds social à leur donner des actions de capital sans compensation.

Les banques peuvent accepter de telles actions en garantie collatérale comme il ressort de l'art. 6 de l'Acte des banques de 1890, que nous citons:

"Les actions, obligations, débetures ou valeurs acquises et possédées par la banque comme garantie collatérale, pourront, si la dette en garantie de laquelle elles auront été acquises et gardées n'est pas payée, être traitées, vendues et transportées, soit de la même manière et sauf les mêmes restrictions que celles par le présent prescrites à l'égard des actions de la banque sur lesquelles elle aura acquis un gage en vertu du présent acte, soit de la même manière et avec les mêmes restrictions qu'un particulier pourrait, dans les mêmes circonstances, en disposer, les vendre et transporter mais sans obligation de les vendre dans les douze mois.

"2. Le droit de disposer de ces actions, obligations, débetures ou valeurs en la manière susdite pourra être abandonné ou varié par toute convention entre la banque et le propriétaire de ces actions, obligations, débetures ou valeurs, faite lorsque la dette sera contractée, ou si l'époque du paiement de cette dette a été prorogée, alors par une convention faite lors de cette prorogation".

Une banque peut obtenir des actions d'une compagnie en garantie collatérale, l'article cité l'indique clairement. Si c'est à titre de garantie collatérale que

la banque demande en actions à une compagnie, sa cliente, dix pour cent du montant de l'escompte accordé, la banque est absolument dans son droit; mais, en ce cas, la banque n'est pas propriétaire perpétuelle de ces actions, elle devra rendre à son client les actions à l'extinction de la dette pour laquelle la garantie collatérale a été donnée.

Si, au contraire, la compagnie a donné ses actions en pur don sans qu'elle puisse les récupérer à l'extinction de toute dette qu'elle a pu ou pourra contracter envers la banque, il y a, en effet, un abus qui, comme le dit notre correspondant, sent l'usure.

Malheureusement il n'y a pas de remède, car en vertu de l'article 80 de la loi précitée, une banque n'est passible d'aucune amende ni pénalité pour raison d'usure.

En ce qui concerne le gérant de banque, nous sommes au moins certain que lui, en exigeant cinq pour cent, ne cherche pas une garantie, puisque personnellement il ne court aucun risque; ce n'est pas son argent qui est en jeu.

Il abuse simplement de sa situation qui lui permet virtuellement d'accorder ou de refuser le crédit qui lui est demandé, selon qu'on lui donne ou ne lui donne pas les actions qu'il convoite.

Nous doutons fort qu'aucune banque autorise un gérant à faire "chanter" ainsi ses clients. Un gérant qui quémande et obtient de cette manière un intérêt dans une entreprise n'est plus seulement l'homme de la banque. Son jugement peut être faussé quand il s'agira de renseigner exactement la banque sur la situation de la compagnie dont il est devenu l'actionnaire.

Le seul fait qu'une compagnie consente à de pareils compromis prouve qu'elle a besoin, grand besoin d'argent. De tels actes de la part d'un gérant de banque n'en sont donc que plus répréhensibles puisqu'ils privent la compagnie besogneuse de réaliser une partie de son capital en espèces.

LA LOI DES COMBINES

Une délégation à Ottawa

Dans toute loi deux choses sont à considérer: sa lettre et son esprit.

Quand on a légiféré sur les ententes commerciales et les combinaisons multiples provoquées par l'évolution industrielle et commerciale qui s'est accomplie depuis un quart de siècle surtout, on ne voyait guère dans ces organisations qu'un instrument de pression aux mains de corporations puissantes pour empêcher la libre concurrence.

Que certaines combinaisons aient été formées dans ce but, le doute n'en est pas permis; mais d'autres organisations se sont formées dans un but de protection, de défense, auxquelles on croit pouvoir appliquer une loi dont la

lettre peut-être les condamne, mais dont l'esprit doit les absoudre.

La loi à l'époque où elle a été votée ne pouvait pas prévoir toutes les formes ni toute la portée des combinaisons que nous voyons éclore à chaque instant, et il est à présumer qu'elle devra être modifiée au fur et à mesure des transformations que subiront elles-mêmes ces combinaisons variées et variables.

Une délégation des épiciers de gros est allée à Ottawa attirer l'attention du gouvernement sur ces faits. Les épiciers de gros ont formé une organisation dans un but de protection; ils se sont entendus quant aux conditions de vente et de paiement de certaines marchandises, notamment de marchandises connues dont les prix ont été parfois gâchés; ils ne veulent plus perdre d'argent sur ces marchandises et ont fixé des prix auxquels tous les membres de leur organisation s'engagent à les vendre. L'esprit de la loi ne saurait condamner de telles ententes, encore faut-il que le texte de la loi le dise.

Aux Epiciers de gros s'étaient joints des délégués des droguistes en gros et de l'Association des Marchands-détailliers du Canada; cette délégation s'est présentée à Ottawa et a été reçue en audience par Sir Wilfrid Laurier et l'hon. Chas. Fitzpatrick.

M. Honoré Gervais, député de Montréal [St-Jacques], s'est fait d'abord leur introducteur et leur interprète, puis ils ont eux-mêmes exposé leur grief et ils ont demandé que la loi sur les combines soit amendée, et en donnant au mot "indument" qui s'y trouve, une définition plus précise qui ne laisse aucune ambiguïté.

D'après le texte actuel de la loi, toute entente entre deux ou trois marchands, pour maintenir certains prix sur une base laissant un bénéfice raisonnable, peut faire l'objet d'une poursuite au criminel.

Ce n'est pas évidemment l'intention de la loi, qui entend ne punir que les combinaisons élevant les prix plus que de raison et exploitant le public, mais pour qu'elle soit appliquée dans cette intention, il leur a paru nécessaire de lui faire indiquer clairement dans le texte.

Parmi les délégués, on remarquait: M. Albert Hébert, de la maison Hébert, Hébert et Cie, président de l'Association des Epiciers de gros; M. L. E. Gordon, de la maison L. Chaput, Fils et Cie; M. Hugh Blain, de Toronto; M. Archibald Miller, de Lévis; M. H. W. Kitchin, de Kingston; M. D. W. Bole, M.-P. de Winnipeg; M. E. N. Toowern, secrétaire, et M. J. A. Beaudry, trésorier de l'Association des Marchands-Détailliers du Canada.

Sir Wilfrid a promis que le gouvernement prendrait les représentations de ces messieurs en sérieuse considération.

SI VOTRE TAUX D'ASSURANCE A ÉTÉ RÉDUIT

Ne croyez-vous pas que c'est
un peu à cause de nous—et
que nous avons droit à une
part de vos risques

?

Assurance Mont-Royal

(INCENDIE)

BUREAU CHEF:

Coin Notre-Dame et St-François-Xavier

MONTREAL

DIRECTEURS:

RODOLPHE FORGET, Président,

Hon. H. B. RAINVILLE, Vice-Président,

Hon. LOMER GOUIN, Premier Ministre Prov. de Québec; H. A. EKERS, Maire de Montréal;

Hon. L. P. PELLETIER, Avocat, Québec; J. M. WILSON, de Boivin, Wilson & Cie, Négociants;

GASPARD DeSERRES, Echevin; WM. McNALLY, Importateur; NEUVILLE BELLEAU,

Courtier, Québec.

J. E. CLEMENT, Jr., - Gérant Général.

LA PRESSE VRAIMENT CANADIENNE-FRANÇAISE EST FIERE DES SUCCES DE NOS INSTITUTIONS CANADIENNES-FRANCAISES

Aux débuts d'une jeune race comme celle que nous formons, certaines évolutions se produisent qui passeraient inaperçues chez les vieux peuples, mais qui, chez nous, doivent attirer notre attention, parce qu'elles marquent une ère nouvelle et l'entrée de nos concitoyens dans un nouveau champ d'opérations. C'est ainsi que nous devons être fiers aujourd'hui de constater les succès d'une de nos institutions nationales, La Sauvegarde, Cie d'assurance-vie de Montréal. En effet, c'est avec la fondation de cette institution que nos concitoyens ont, pour la première fois, mis les pieds dans ce champ d'opérations qu'est l'assurance régulière sur la vie. Ses fondateurs l'ont établie avec tout le courage nécessaire, et l'ont administrée avec toute la sagesse et la prudence qu'il fallait déployer pour réussir comme ils ont réussi. Ils ont été compris par leurs concitoyens. Toute la classe dirigeante de notre nationalité a donné à La Sauvegarde son approbation dès sa fondation, en en devenant actionnaires. Toutes les autres classes ont suivi l'exemple tracé, réalisant combien il était de leur intérêt d'avoir leurs propres institutions et de ne pas laisser leurs épargnes s'en aller aux mains des étrangères. Nous ne pouvons nous empêcher de féliciter vivement nos compatriotes de ce bon esprit qu'ils ont témoigné et de leur demander de continuer dans cette voie. La Sauvegarde plus que jamais est digne de leur encouragement. Les succès qu'elle a obtenus la classent d'emblée au premier rang des institutions d'assurance-vie, fondées dans notre pays, même depuis dix ans. Qu'on en juge plutôt par l'exposé suivant:—

Son capital souscrit atteint maintenant \$600,000, et tout fait prévoir que le plein montant du capital autorisé de un million sera souscrit d'ici à quelques mois. Le chiffre de ses assurances en force est de \$2,000,000, rapportant un revenu annuel de plus de \$70,000,000. Tout en réalisant ces magnifiques résultats, la Sauvegarde a réussi néanmoins à se créer un surplus considérable sur le chiffre de sa réserve, calculé à 3.5 p. c. [tout comme les plus vieilles compagnies] pour la garantie de ses assurés. Le capital qu'elle tient disponible est de \$68,379.86.

Ces succès sont sans précédent dans l'histoire de l'assurance sur la vie au Canada. D'après le rapport des dernières années fiscales des compagnies fondées dans notre pays depuis 10 ans, il appert que l'augmentation des affaires de La Sauvegarde a été de 85 p. c. plus élevé que la moyenne réalisée par ces

Institutions. Par contre, ses dépenses ont été de 25 p. c. moins élevées et les "lapses" de 26 p. c. moins nombreux que dans ces compagnies. C'est une preuve de la bonne administration des affaires de La Sauvegarde.

Un autre point sur lequel nous attirons l'attention de nos lecteurs c'est que les administrateurs de la compagnie sont tous actionnaires pour un chiffre élevé. Ceci est une garantie qu'ils apporteront à la gestion des affaires de la compagnie toute l'attention et le soin désirables afin d'en assurer le succès. Ce sont en outre des gens universellement connus par leur honorabilité, leur intégrité, leur compétence en affaires et leur dévouement aux intérêts nationaux. Qu'il nous suffise de les nommer pour justifier aux yeux du public ce que nous avançons; ce sont: MM. G. N. Ducharme, président; Hon. J. A. Ouimet, C. P., 1er vice-président; Hon. F. L. Béique, 2ème vice-président; Hon. N. Pérodeau, H. Laporte, Hon. R. Dandurand, Hon. N. A. Belcourt, C. R. M. P., J. E. Bédard, C.R., M. Wilson, de la maison Boivin Wilson; P. Bonhomme, gérant général; H. Bourassa, M. P., secrétaire trésorier; E. P. Lachapelle, M. D., médecin général.

Le meilleur conseil que nous puissions donner à nos compatriotes qui désirent s'assurer est de s'adresser à cette institution.

LES MARCHANDS DE CHARBON DE L'ONTARIO

Les marchands de charbon faisant partie de la Western Ontario Coal Association, se sont réunis la semaine dernière, à London, Ont. Il était venu un grand nombre de marchands de l'Ouest d'Ontario et aussi un certain nombre de l'Est. Presque tous les marchands de charbon de London étaient également aux séances que présidait M. J. C. Hay, de Listowel, président. Après avoir rappelé le but et l'objet de l'Association, il est entré dans quelques détails sur les résultats qu'elle avait obtenus depuis sa fondation.

Ont également pris la parole: M. Robert Lake, de Jackson, Mich., vice-président de l'Association Internationale et président des Associations du Michigan et de l'Indiana, ainsi que M. Delos Hull, de la Retail Coalmen's Association de Chicago.

Le but réel de la réunion n'était pas tant de s'occuper de la question de la grève que les membres de l'Association ne paraissent pas prendre beaucoup au sérieux. Un des membres a déclaré: "Ce que nous voulons surtout c'est mettre fin au tort que nous causent les jobbers de Buffalo et autres endroits en vendant directement aux consommateurs le charbon à vapeur, en passant par-dessus la tête des commerçants attitrés.

A certaines époques, il arrive que les consommateurs peuvent acheter des jobbers, meilleur marché que les marchands de charbon eux-mêmes, mais c'est au marchand que le consommateur doit recourir quand le jobber n'a plus de charbon à sacrifier ici".

* * *

Un banquet a réuni à l'Hôtel Tecumseh, de London, les 136 membres présents de l'Association. Le gérant de l'Hôtel Tecumseh, M. Bennett Bond, a fait comme toujours honneur à sa réputation dans cette occasion.

ASSOCIATION DES EPICIER EN GROS

La Dominion Wholesale Grocers Guild a eu son assemblée annuelle, jeudi de la semaine dernière, dans la salle du Conseil du Board of Trade. Le Colonel J. I. Davidson présidait.

Les élections ont donné le résultat suivant:

Président.—M. Albert Hébert, de MM. Hudon, Hébert et Cie Ltée, Montréal.

Vice-Présidents: — Ontario, M. H. C. Beckett, Hamilton; Québec, M. Archibald Miller, Québec; Nouveau-Brunswick, M. Geo. E. Barbour, St. John; Nouvelle-Ecosse, M. M. Dwyer, Halifax; Ile du Prince-Edouard, M. N. Rattenbury, Charlottetown; Manitoba, M. K. McKenzie, Winnipeg; Colombie Anglaise, M. C. H. Todd, Victoria.

L'EPICIER ET LE PROFIT

Les profits supposés dans l'épicerie sont chose très décevante, le marchand ne fait pas toujours un bénéfice aussi élevé qu'il le pense. Des diminutions se produisent auxquelles il n'aurait jamais pensé, à moins qu'il n'ait apporté à la question toute sa force de raisonnement, tout son jugement, toute son énergie. Dans l'établissement du prix courant d'un article, il faut considérer un certain nombre de dépenses, telles que loyer, salaires des employés, éclairage, combustible, chevaux, voitures de livraison, bandes, fourrage, etc., dépréciation du matériel de magasin, perte de poids de certaines marchandises, pertes d'argent sur des ventes mauvaises, assurance, taxes, etc. (voir le journal "Retail Merchant").

Supposons que pour une journée ces frais s'élèvent à \$20 et que les ventes de cette journée aient été de \$200. Si les frais sont de 10 pour cent [ce qui n'est généralement admis que si les frais s'élèvent à une telle proportion] ce n'est une proportion plus forte que les affaires de la journée ont été faites à perte, car il n'y a aucun profit, rien n'est laissé pour l'intérêt ou pour placement de capital, ou même comme salaire au propriétaire. D'après cela, on voit que pour représenter convenablement le prix

POIS "EXTRA FINE SIFTED" NO. 1

POIS "SWEET WRINKLED," NO. 2

POIS "EARLY JUNE," NO. 3

POIS "STANDARD," NO. 4

Nous sommes enchantés de savoir que les Marchands de Détail en général poussent à la vente des qualités les plus fines, ce qui aura pour résultat des **profits augmentés** et des **clients satisfaits**. Les ordres que nous a donnés le Commerce de Gros pendant les quelques dernières semaines ont porté en grande partie sur les pois les plus fins, ce qui montre que les Détailliers et les consommateurs mettent à profit ce qu'ils savent sur la différence de qualités et de grosseurs.

Les marques sont les suivantes :—

Groupe 1.—"Canada First" (Aylmer), "Little Chief," "Log Cabin," "Horseshoe" (Bowlby), et "Auto" (Canadian Cannerns.)

Groupe 2.—"Lynnvalley" (Simcoe), "Maple Leaf" (Delhi), "Kent," "Lion" (Boulter), "Thistle" (Brighton), et "Grand River" (Lalor.)

Groupe 3.—"Globe" (Schenck), "Jubilee" (Lowrey), "White Rose" (Lakeport), et "Deer" (Saylor.)

CHAQUE BOITE GARANTIE.

Canadian Cannerns, Limited

HAMILTON, Canada.

coûtant des marchandises placées dans le magasin, il faut augmenter de 10 pour cent le prix de facture.

Si les épiciers ne font pas de profits plus forts, ils n'ont qu'à s'en prendre à eux-mêmes. S'ils pouvaient se rendre compte qu'ils font à peu près autant d'affaires tous les ans et que la réduction des prix n'augmentera pas suffisamment le volume des affaires pour compenser les pertes encourues de ce chef, ils se reprendraient bien vite et feraient comprendre à leurs clients que des affaires ne peuvent pas être conduites suivant ce principe, sans que quelqu'un y perde; comme ni le client, ni le marchand ne demande à perdre, il vaut mieux vendre en faisant un profit légitime dont personne ne souffrira. Vos clients savent que vous devez faire un profit légitime et ne craignent pas d'encourager un marchand assez hardi et assez honnête pour le réclamer. Avec cette ligne de conduite adoptée dans un magasin, le client ne redoute pas des pesées ou des mesures trop faibles.

Dans la discussion des profits et du prix coûtant des marchandises, nous sommes enclins à dire que, si les marchands étaient organisés de manière à pouvoir se protéger les uns les autres dans l'extension du crédit, à s'aider dans le recouvrement des comptes et à régulariser les heures de livraison des marchandises, ils pourraient épargner une bonne somme d'argent dans le courant d'une année. La livraison des marchandises à toute heure du jour et souvent bien avant dans la soirée, a pour résultat une grande fatigue des chevaux et une grande usure des voitures et des harnais. Quand un marchand a plus qu'il ne lui faut d'un certain article, les autres devraient venir à son aide en lui prenant de cette marchandise, de manière à lui éviter une perte, ou, s'il y a perte, à la rendre la plus faible possible. On peut en dire autant pour les achats. Il arriverait souvent qu'en se mettant à plusieurs pour faire un achat, des marchands pourraient économiser; de même en achetant de nombreux articles offerts

par les manufacturiers, sur lesquels articles le détailleur ne pourrait pas réaliser un profit légitime, les marchands pourraient se rendre service les uns aux autres.

Le commerçant a besoin d'être protégé contre une certaine publicité, qui, s'il y adhère, est une perte absolue pour lui et malgré cela, il se rend compte qu'il doit lui donner son patronage pour ne pas être ostracisé.

Les commerçants pourraient encore s'aider, se protéger et diminuer leurs pertes de bien d'autres manières, qui se présenteraient d'elles-mêmes, quand ils étudieraient ensemble cette question. Ils arriveraient ainsi, à la fin de l'année, à un résultat plus satisfaisant. Il peut sembler présomptueux de dire que ce but peut être atteint; mais quand le détailleur arrivera à se rendre compte que son rival est et devrait être son meilleur ami, qu'il peut avoir toute confiance en lui, alors le problème sera résolu. Tous les marchands n'agiront pas ainsi, car il y a toujours ceux qui ne sont pas dignes de la confiance même d'un épicier vendant au détail.

Dans un magasin, la propreté est la chose la plus importante et son influence favorable ou défavorable dépend de la manière dont ses principes sont observés. Une femme commanda un jour à un épicier de l'huile de table qui lui fut envoyée dans un ustensile très sale extérieurement. Elle demanda au livreur si l'huile était propre; il répondit dans l'affirmative. En employant l'huile, l'acheteuse remarqua qu'elle n'était pas aussi claire qu'elle l'espérait; néanmoins elle admit que c'était de l'huile aussi bonne qu'elle pouvait s'en procurer, car elle croyait que son épicier ne tenait que les meilleures marchandises. Quelques jours après, une voisine acheta de l'huile chez un autre épicier; cette huile fut envoyée dans un récipient propre, en outre elle était très claire. En comparant, les deux huiles, la première acheteuse fut convaincue que son épicier lui avait vendu de l'huile malpropre. Elle achète maintenant son huile de table ailleurs.

Généralement le public achète des articles d'épicerie destinés à la consommation; l'état dans lequel ils sont livrés et l'apparence de l'enveloppe contribuent pour beaucoup au succès ou à l'insuccès du marchand.

TEMOIGNAGE DE RECONNAISSANCE ENVERS M. LAPORTE, ANCIEN MAIRE

Un certain nombre de citoyens se sont réunis mercredi dernier, dans la salle du conseil du Board of Trade et ont offert un magnifique nécessaire contenant un service en argent, à M. H. Laporte, en reconnaissance des services qu'il a rendus au cours des neuf années pendant lesquelles il a rempli les fonctions d'échevin et de maire. Ce nécessaire est en acajou poli et, sur le plateau est une inscription rappelant à quelle occasion ce présent a été offert. Le service à thé est du modèle "Duchess of York" et les fourchettes et cuillères, etc., du genre "New Queen's". Chaque pièce d'argenterie porte la lettre "L" en caractère gothique.

M. F. H. Mathewson, président du Board of Trade, a offert le cadeau, au nom des personnes présentes, et a fait une allocution dans laquelle il a rappelé les services rendus par M. H. Laporte, quand, élu échevin en 1897, il prit la présidence du comité des finances. Dans cette situation, M. Laporte, aidé par un groupe d'autres échevins, a fait beaucoup pour réformer l'administration générale des affaires municipales. C'est en reconnaissance des services rendus par l'échevin Laporte, que le vote de la population lui a confié la charge de maire.

M. Mathewson exprime le regret éprouvé par tous les habitants de Montréal que l'état de santé de M. Laporte ne lui ait pas permis d'occuper cette charge pendant un second terme. Il assure à M. Laporte que le comité chargé de lui offrir un témoignage de reconnaissance s'est formé spontanément, et le prie d'accepter ce souvenir, acte dont seront honorées toutes les personnes qui y ont



Saumon "Clover Leaf"

QUALITE STRICTEMENT CHOISIE DE SOCKEYE
ROUGE DE LA RIVIERE FRASER

La plus haute qualité et le plus bel empaquetage sur le marché.

CORBY COMMISSION CO.

105 HUDSON ST.,
NEW YORK, N. Y.

Paris 1900!

Whisky de

SPECIAL LIQUEUR.

ETIQUETTE BLEUE ET VICTORIA VAT.

GRANDS PRIX
St. Louis 1904!

Liège 1905!

Dewar's

"Le Whisky Popularise par sa Qualite."

SEL.

Approvisionnements pour le Commerce du Printemps, pour Crêmeries et Fromageries, etc. Expéditions Directes.

VERRET, STEWART & CO. Ltd. - MONTREAL.

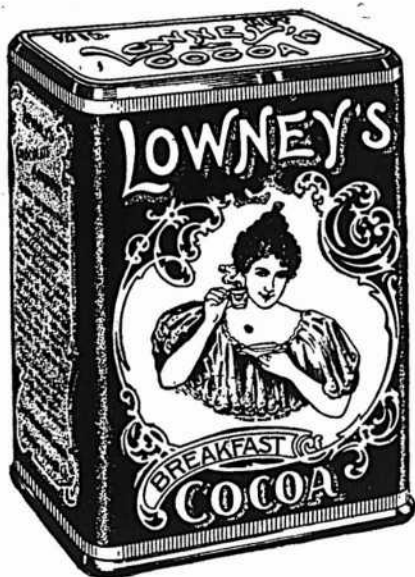

Le CACAO de LOWNEY est la fève de cacao la plus choisie, du prix le plus élevé, moulue aussi fine que de la farine, et PAS AUTRE CHOSE.

The WALTER M. LOWNEY GO.

165, rue William, - MONTREAL, Can.

Soyez Heureux	Vivez bien et Sans souci	Faites une Innovation et	Votre Epicier en vend à Tous, Jeunes et Vieux!
Cessez de Cuisiner			TOUTES PRÉPARÉES
MANGEZ les Saratoga Chips de Mrs. Rorer.			10c et 20c

"Ce n'est pas une céréale, ni un aliment pour le déjeuner."

APPETISSANTES, CROUSTILLANTES, SAVOUREUSES.

Saratoga Chips

DE Mrs. Rorer

Exactement l'article pour plaire à vos clients difficiles qui ont besoin d'un mets de printemps pour ouvrir l'appétit. Se détaillent à 10c et 20c le paquet et vous donnent un bon profit. Donnez un ordre-échantillon à votre marchand de gros, ou écrivez-nous directement.

Nous garantissons chaque paquet et nous sommes derrière.

THE SARATOGA CHIP CO.

Hamilton, Ont.

contribué. Le président termine en formant des vœux pour Madame et Monsieur Laporte.

M. W. I. Gear ajoute quelques mots dans lesquelles il déclare que les hommes d'affaires de Montréal ont toujours apprécié ce que M. Laporte a fait pour eux.

Après quelques remarques de M. Geo. E. Drummond, M. Laporte prit la parole pour remercier les personnes présentes. Il dit que le souvenir qui lui était offert était non seulement une récompense pour ce qu'il avait essayé de faire, mais encore une approbation de sa carrière municipale. Tout ce qui est porté à son crédit, dit-il, n'a pas été dû uniquement à son action; ce qui a été accompli est dû à l'aide loyale et généreuse qu'il a reçue des citoyens eux-mêmes. Il a été aussi grandement aidé par les corps publics et par la presse. Tout cela a rendu sa tâche aisée. M. Laporte continue en disant que le souvenir qui lui est offert est un grand honneur pour lui; il ne désire pas rentrer dans la vie municipale, mais il s'efforcera d'être un bon citoyen et d'aider ceux qui ont la charge des affaires municipales.

L'assemblée se dispersa alors avec des acclamations en l'honneur de Madame et de Monsieur Laporte.

"Le Prix Courant" joint ses hommages à ceux qui ont été présentés à M. Laporte dans cette occasion mémorable.

ASSOCIATION DES BOUCHERS DE MONTREAL

Une assemblée de l'Association des bouchers de Montréal a eu lieu mardi, 24 avril, au No 88, rue St-Denis, sous la présidence de M. Leduc, président de l'Association. Etaient présents: MM. Prévost, Lambert, Geoffrion, Renault, Lamoureux, Desjardins, Poitras, Beaudoin, Martel, et nombre d'autres.

Après lecture et adoption des minutes de l'assemblée précédente, on procède par vote à l'élection comme membre de l'Association de M. Talbot.

M. Lamoureux, secondé par M. Ed. Leduc, propose que tous les membres soient notifiés par carte postale des élections qui auront lieu à la prochaine assemblée. Adopté.

Il est proposé par M. Bédard, secondé par M. Martel, que la somme de \$279.00 soit payée sur le fonds de secours à Mme Hélène Brunet, veuve de M. Brunet Labrosse, membre défunt de cette Association. Adopté.

Les membres de l'Association ont ensuite longuement discuté la question de l'affiliation à la Société des Marchands-Détailleur du Canada. Il a été décidé que l'Association des bouchers resterait formée telle qu'elle l'est actuellement, sans s'affilier aux Marchands-Détailleurs; toutefois, tous les membres de l'Association des Bouchers de Montréal sont li-

bres de faire partie individuellement de la Société des Marchands-Détailleur la quelle prendra en mains les intérêts des bouchers, si le nombre de ceux qui entreront dans la Société des Marchands-Détailleurs, est assez élevé pour justifier cette action.

M. Desjardins ayant à se plaindre des délais apportés par la compagnie des abattoirs dans l'abatage de deux de ses animaux, il a été proposé que l'Association prenne une action contre la compagnie des abattoirs, pour dommages causés à M. Desjardins. Adopté.

Après quelques paroles du président, exposant les raisons qui l'empêchent d'être candidat à la présidence, pour un nouveau terme, l'assemblée s'ajourne.

Le pays le plus gros consommateur de cuirs et peaux en poil du monde, est les Etats-Unis, dit un journal américain. Il emploie dans un an 48,000,000 de peaux de chèvre, 24,000,000 de peaux de mouton, 16,000,000 de gros cuirs de toutes sortes, 9,000,000 de peaux de veau et 2,000,000 autres.

Il importe toutes ses peaux de chèvre d'une valeur de \$25,000,000, plus de \$10,000,000 de gros cuirs et \$17,000,000 d'autres peaux, soit un total de plus de \$50,000,000.

L'Allemagne en importe un tiers de moins et l'Angleterre et la France chacune la moitié.



Un Caractère Original

EST IMPRIMÉ A TOUTES NOS

GRAVURES

Nous n'employons que des
artistes et des ouvriers habiles.

Illustrations pour Catalogues, Brochures,
Circulaires, Magazines et pour la Publicité
en tout genre. Vous voulez quelque chose
de frappant pour le numéro spécial.

The Standard Photo Engraving Co.

LIMITED

MONTREAL.

Votre Commerce de Savon

Développez-le

Rendez-le plus profitable.

Faites qu'il vous rapporte.

Si vous le tenez convenablement, ils constitue une partie profitable de vos affaires.

Le savon se vend tout le long de l'année.

Les savons d'une qualité qui plaît, non-seulement se vendent plus facilement et en plus grande quantité, mais ils rapportent plus de bénéfices.

Le Savon **OATMEAL SKIN d'ALBERT** donne une satisfaction universelle par ses qualités uniques.

Il entretient réellement la peau.

Comme savon de toilette, pour l'usage dans une famille, c'est une ligne très rémunératrice à avoir en sto. k.

Savon Oatmeal Skin d'Albert,

une des excellences lignes,

Manufacturées par

ALBERT SOAPS Ltd., MONTREAL.

Vous le mettez en Stock. Nous le vendons pour vous.

Le Sel Windsor est le meilleur Sel de table au Canada. Il n'y a pas à le discuter. Nous donnons aux épiciers qui le tiennent un joli profit. Nous allons droit aux consommateurs au moyen d'une bonne publicité, et nous forçons la meilleure clientèle à le demander.

LE

Sel Windsor

se vend d'une manière soutenue et est un faiseur d'argent tout le long de l'année. Bien entendu, ce n'est qu'une petite chose; mais une quantité de petits profits forme un **GROS** profit.

Faites plaisir à votre Client.

Ne désappointez pas vos meilleurs clients, quand ils demandent le

Sirop de Mathieu

Au Goudron et à l'Huile de Foie de Morue

Largement annoncé et d'une grande valeur intrinsèque, il est encore plus en demande que jamais auparavant.

Les Poudres Nervine de Mathieu sont aussi en bonne demande; essayez-les et bientôt vous en voudrez davantage.

Cie J. L. MATHIEU, Limitee, Proprietaire

SHERBROOKE, P.Q.

CHAPUT, FILS & CIE, Dépositaires de Gros
MONTREAL

Une preuve que les Fruits
et Légumes

“ Marque Queen ”

sont d'une qualité supérieure à d'autres Articles de Conserve, c'est le fait que pendant les trois dernières années, notre stock s'est complètement écoulé de bonne heure au Printemps.

Rappelez-vous la

“ Marque Queen ”

en donnant votre ordre pour
1906.

Laissez nous prendre votre
commande maintenant.

BELLEVILLE CANNING CO.,
BELLEVILLE, Ont.

Epicerie, Provisions, Vins et Liqueurs.

REVUE DES MARCHES

COMMERCE

Les affaires n'ont pas encore l'ampleur voulue au début du printemps. Il est vrai aussi que les chemins à la campagne ne sont pas très praticables et que la température est encore trop variable pour aider à une reprise sérieuse. Toute fois, les voyageurs dans leurs rapports sont pleins de confiance pour un avenir rapproché.

Dans quelques jours, peut-être même avant notre prochaine revue, Montréal reverra l'animation dans son port.

Le commerce de gros attend les nouvelles importations avec quelque impatience, car bon nombre de marchandises dans différentes lignes font défaut depuis quelque temps déjà et, pour d'autres, les stocks s'épuisent rapidement.

La préparation des ordres à expédier dans l'intérieur se ressent de cet état de choses et c'est un bon signe que les détailliers soient généralement pressés de recevoir leurs marchandises.

FINANCES

La Traders Bank of Canada s'adresse au Conseil du Trésor pour faire approuver un règlement adopté par les actionnaires de porter le capital de la banque de \$3,000,000 à \$5,000,000 pour l'émission de 20,000 actions de chacune \$100.

* * *

Les désastres survenus dans la Californie et principalement à San-Francisco ont eu un sérieux écho à la bourse de New-York. Au Canada où la situation générale des affaires est absolument favorable il n'y a aucune raison pour que nos valeurs soient affectées par les pertes causées aux Etats-Unis par les tremblements de terre de la semaine dernière. néanmoins notre marché a suivi l'impulsion de New-York et nos valeurs ont été en baisse toute la semaine; hier, cependant, il y a eu une légère réaction en hausse.

Voici les différences survenues pendant la huitaine écoulée:

Gains:—Halifax Electric Transit, 3; Havana Electric [com.], 3; Montreal Telegraph, 2.

Pertes:—Canadian Pacific Ry. [ex-rights], 1; Duluth [com.], 1; Minn., St. Paul & Soo [com.], 1; Minn., St. Paul & Soo [préf.], 2; Detroit United Ry. [ex-div.], 1; Havana Electric [préf.],

NEW YORK CENTRAL AND HUDSON RIVER, R. R.

Les Trains quittent la gare Windsor
comme suit;

8.20 A.M. tous les jours
excepté le dimanche. Pour tous les points des Montagnes Adirondacks, Malone, Utica, Syracuse, Rochester, Buffalo, Albany, New York et tous les points au Sud.

7.00 P.M. tous les jours. Train local pour Chateauguay, Beauharnois, et Valleyfield

8.20 a.m. excepté le dim. }
10.20 a.m. ex. sam. et dim. }
1.35 p.m. sam. seulement }
5.10 p.m. excepté le dim. }
7.00 p.m. tous les jours }
9.45 a.m. Dim. seulement }

Pour billets, horaires, accommodation de chars Pullman, et toutes informations, adressez-vous au bureau de la ville, 130 rue Saint-Jacques.

H. J. HEBERT, F. E. BARBOUR,
Agent local pour la vente des billets. Agent général.



LA REGION DU LAC ST. JEAN

20 000,000 acres d'excellentes terres à 20c l'acre. Un pays abondant en bon bois et en excellente Eau à 190 Milles seulement d'un des plus beaux ports de mer de l'Amérique. Un pays pour les Industries de toutes sortes, rempli de pouvoirs d'Eau Beau Climat et communications faciles.

Pour renseignements et le guide du colon du lac St Jean, s'adresser à

RENE DUPONT,

Agent de colonisation.

Chemin de fer de Québec et du lac St-Jean, rue St André, QUÉBEC, Canada.

Alphonse Leduc Marchand de Grains et de Produits.

Successeur de
Leduc & Daoust EN Gros et à Commission

Spécialité: Beurre, Fromage, Œufs et Patates
Avances libérales faites sur consignations.
Correspondance sollicitée.
1217 ET 1219 RUE ST-JACQUES, MONTREAL.

Illinois Traction [préf.], 2; Montreal Street Ry., 3; Toledo Rys, 3; Toronto Rys., 3; Twin City Rapid Transit, 2; Bell Telephone, 2; Mackay [ord.], 1; Mackay [préf.], 3; Mexican L. & P., 1; Montreal L. H. & P., 2; Richelieu and Ontario, 1; Dominion Coal [com.], 1; Dominion Coal [préf.], 2; Dominion Textile [préf.], 2; Dominion Iron & Steel [com.], 1; Dominion Iron & Steel [préf.], 3; Lake of the Woods [préf.], 1; Montreal Cotton, 1; Nova Scotia Steel [com.], 1.

Nous donnons la cote de la dernière transaction pour chacune des valeurs ci-après:

Chemins de fer

Can. Pac. Ry. [ex-div.]	160
Duluth S. S. & A. R. [com.]	13 3/4
Duluth S. S. & A. Ry. [préf.]	40 1/2
Minn. St-Paul & Soo [com.]	15 1/2
Minn. St-Paul & Soo [préf.]	17 1/2

Tramways

Detroit United Ry. [ex-div.]	36
Halifax Electric Transit	102 1/2
Hamilton Electric Ry.	92
Havana Electric [com.]	14
Havana Electric [préf.]	31 1/2
Illinois Traction [préf.]	96
Montreal Street Ry.	27 1/2
Ohio Traction	31 1/2
Sao Paulo [com.]	93 1/2
Sao Paulo [préf.] [ex-div.]	112
St. John Railway	119
Toledo Railways	32
Toronto Railways	119 1/2
Trinidad Railway	91
Twin City Rapid Transit	110 1/2
West India Electric [com.]	50
Winnipeg Electric Street Railway [com.]	190
Winnipeg Electric Ry [préf.]	115

Télégraphes, etc.

Bell Telephone	134
Mackay [ord.]	63 1/2
Mackay [préf.]	73 1/2
Montreal Telegraph	170

Divers

Can. North West Land [com.]	500
Can. North West Land [préf.]	201
Mexican Light & Power	32 1/2
Montreal Loan and Mortgage	134 1/2
Montreal Light, Heat & Power	22 1/2
Richelieu & Ontario Nav.	72
Windsor Hotel	17

Valeurs Industrielles

Canadian General Electric	112 1/2
B. C. Parkers	12
Dominion Coal [com.]	12 1/2
Dominion Coal [préf.]	32 1/2
Dom. Textile [préf.] [ex-div.]	12 1/2
Dominion Iron & Steel [com.]	12 1/2
Dominion Iron & Steel [préf.]	32 1/2
International Coal [com.]	12 1/2
Intercolonial Coal [préf.]	12 1/2
Lake of the Woods [com.]	12 1/2
Lake of the Woods [préf.]	32 1/2
Laurentide Pulp [com.]	12 1/2
Laurentide Pulp [préf.]	32 1/2

Montreal Coal	90
Montreal Cotton	124
Montreal Steel Works [com.]	106
Montreal Steel Works [préf.]	113
Montreal Steel [nouv.]	108
Nova Scotia Steel Work [com.]	64 1/2
Nova Scotia Steel [préf.]	119
Ogilvie Flour Mills [com.]	180
Ogilvie Flour Mills [préf.]	127

Bons et obligations

Bell Telephone	105 3/4
Detroit United	99 1/2
Dominion Textile, D.	98
Dominion Textile, C.	96 1/2
Dominion Textile, B.	96
Dominion Textile, A.	96 1/2
Dominion Textile [fractions]	100
Dominion Coal	102 1/2
Dominion Iron & Steel	85
Halifax Traction	105
Havana Electric	95
Intercolonial Coal	92 1/2
Lake of the Woods	112
Laurentide Pulp	106
Mexican Light, Heat & Power	84 1/4
Mexican Electric	81 1/4
Montreal Light, Heat & Power	102
Montreal Steel Works	103 1/2
Montreal Street Railway	105
Nova Scotia Steel	107 1/4
Ogilvie Flour Mills	118
Sao Paulo	95 5/8
St. John Railway	106
Winnipeg Electric Street Ry	108 3/4

REVUE GENERALE

EPICERIES

Bien que les affaires soient encore quelque peu tranquilles pour la saison, les perspectives d'une demande active ce printemps sont excellentes d'après les correspondances des voyageurs sur la route.

A la ville, les affaires sont plutôt calmes, la période des déménagements y est pour quelque chose.

Les paiements sont, en général, assez satisfaisants.

Comme changements de prix signalés dans le cours de cette revue, nous indiquons: une baisse sur les sucres, une hausse sur le glucose, les amandes de Tarragone, les pâtes alimentaires importées, le Tapioca Pearl, les saindoux purs et composés, le soda à laver, l'huile à salade et l'huile de foie de morue de Norvège.

SUCRES

Assez bonne demande en petits lots; la volatilité des marchés empêche tout achat en spéculation.

Une nouvelle baisse de 10c. par 100 a été annoncée par les raffineurs, le 24 courant, à 6 heures p. m.

Nos prix sont rectifiés en conséquence. Nos cotons:

Ev. granulé sac 100 lbs.	3.95
Ev. granulé baril	4.00
Ev. granulé 1-2 baril	4.15
Ev. ground baril	4.40
Ev. ground bte 50 lbs.	4.60
Ev. ground 1-2 bte 25 lbs.	4.70
N. Yellow baril	3.60
N. Yellow, sac 100 lbs, net	3.55
N. Yellow baril	3.70
N. Yellow baril	3.80
Med baril	4.20
Med bte 50 lbs.	4.40
Lumps bte	4.55
Lumps 1-2 bte	4.65
bruts cristallisés	3.75 4.00
bruts non cristallisés	3.25 3.40



LES
"Fly
Pads"
-DB-
WILSON
300 fois plus efficaces que
le papier collant
GROS PROFIT AU DETAILLEUR
Chez les Epiciers de Gros,

Vernis de haut grade *Médaille d'Or Paris 1900.*
Pôti Diamond, Noir Peerless, Boulevard Russet, Noir et Tan Eureka, Liquide et Pâte combinés "VIT" en Noir et Tan.
Manufacturés au Canada.
Demandez nos prix.
American Dressing Co.
MONTREAL.

PURETE ODORANTE



"IWANTA" MANUFACTURING CO.
HAMILTON, CAN.
Agents demandés partout.

L'annonceur sage, non seulement profite de sa propre expérience, mais, aussi bien, de celle des autres annonceurs.

MELASSES

Demande limitée pour le disponible, mais bonne pour la marchandise à arriver qu'on cote 27c. au char.

Le marché primaire de La Barbade est actif à 17c. le gallon, ce qui équivaut à environ 29c. à Montréal.

La mélasse offerte à arriver à 27c. est donc bon marché.

Le gal.

Barbade tonne	0.30
Barbade tierce et quart	0.32 1/2
Barbade demi qt.	0.33 1/2

SIROPS

Assez bonne demande, prix soutenus.

Perfection lb.	0.02 1/2 0.03
Perfection s. 25 lbs. le seau	0.90
Perfection s. 38 lbs. le seau	1.30

GLUCOSE

Demande tranquille et prix fermes à une avance de 10c. par cent lbs.

Baril, par 100 lbs	2.95
Quarts, par 100 lbs.	3.10
1-2 Quart, par 100 lbs.	3.25

EPICES PURES ET SEL.

Les ventes sont toujours satisfaisantes et les prix fermes à nos cotes ci-dessous.

Nous cotons sans changement:

Allspice, moulu lb.	0.15 0.17
Anis "	0.09 0.10
Cannelle, moulue "	0.16 0.18
Cannelle en mattes "	0.13 0.15
Clous de girofle moulus "	0.20 0.22
Clous de girofle ronds "	0.19 0.21
Gingembre moulu "	0.15 0.16
Gingembre en racine "	0.15 0.25
Macis moulu "	0.75 0.80
Mixed Spice moulu "	0.20 0.22
Muscade blanche "	0.30 0.40
Muscade non blanchie "	0.30 0.60
Piments [clous ronds] "	0.08 0.10
Poivre blanc rond "	0.22 0.24
Poivre blanc moulu "	0.24 0.26
Poivre noir rond "	0.16 0.18
Poivre noir moulu "	0.16 0.18
Poivre de Cayenne pur "	0.20 0.22
Whole Pickle Spice "	0.12 0.15
Sel fin quart, 3 lbs.	2.75
Sel fin quart, 5 lbs.	2.65
Sel fin quart, 7 lbs.	2.55
Sel fin 1/2 sac, 56 lbs.	0.35 0.37 1/2
Sel fin sac, 2 cwts.	1.20 1.25
Sel gros	0.55 0.60

THEES

Demande assez bonne pour tous les thés en général. On attend d'un jour à l'autre des nouvelles relatives à la première récolte du Japon. Les prix sont fermes.

FRUITS SECS ET EVAPORES

Demande très tranquille; les stocks diminuent graduellement et les prix sont en général assez soutenus.

Les pommes évaporées sont à prix très ferme, on ne cote pas moins de 12 1-2c. la livre.

Les amandes de Tarragone se font très rares; on en attend quelques petits lots par les premiers navires de la Méditerranée, en attendant on cote le disponible de 13 à 14c. la lb, soit à une avance de 1c.

Dattes et Figs

Dattes en vrac lb.	0.04 0.05
Dattes en paquets lb.	0.05 1/2 0.06 1/2
Figs sèches en boîtes. lb.	0.08 1/2 0.15
Figs sèches en mattes . [manquent.]	

Pruneaux

Pruneaux Californie 30/40 [manquent.]	lb. lb.
Pruneaux Californie 40/50	0.09
Pruneaux Californie 50/60	0.08
Pruneaux Californie 60/70. [manquent]	
Pruneaux Californie 70/80. [manquent]	

Pruneaux Californie 80/90.	[manquent]
Pruneaux d'Orégon 30/40	[manquent.]
Pruneaux d'Orégon 40/50..	0.09
Pruneaux d'Orégon 50/60..	0.08
Pruneaux d'Orégon 60/70 ..	[manquent]
Pruneaux d'Orégon 70/80 ..	[manquent]
Pruneaux d'Orégon 80/90 ..	[manquent]

Raisins de Californie.	lb.	lb.
Raisins Calif. pqts. 1 lb.	0.10	0.10½

Raisins de Corinthe	lb.	lb.
Corinthe Provinciaux..
Corinthe Filiatras
Corinthe Patras
Corinthe Vostizzas
Filiatras nettoyés, loose ..	0.06	0.06½

Raisins de Malaga	bte.	bte.
Seeded Muscatels 5 cour ..	0.09	0.10½
Clusters boîtes	3.50	6.00
Clusters 1-4 boîtes
Clusters in bunches . boîte	4.00	6.00
Sultana en paquets de 1 lb.	0.07½	0.08½

Raisins de Valence	lb.	lb.
Valence fine off Stalk	0.04
Valence fine off Stalk.. 1-4	boîte	[manquent]
Valence Selected	0.05
Valence Layers	0.05½

Noix et Amandes	lb.	lb.	
Amandes Tarragone ..	0.13	0.14	
Amandes Valence écalées ..	0.26	0.28	
Amandes amères écalées	0.45	
Avelines ..	0.09	0.10	
Noix Grenoble Mayette ..	0.13	0.14	
Noix Grenoble [nouvelles].	0.13½	0.15	
Noix Grenoble écalées (Cha-	berte]	0.00	0.00
Noix Bordeaux écalées ..	0.24	0.26	
Noix du Brésil ..	0.14	0.15	
Noix Pékans ..	0.14	0.17½	
Peanuts ..	0.06½	0.11	
Peanuts écalées ..	0.11	0.12	

Fruits évaporés	lb.	[manquent.]	
Abricots	
Pêches	0.13	
Poires	0.15	
Pommes tranchées évapo-	rées . : btes de 50 lbs.	0.00	0.12½
boîtes de 25 lbs.	[manquent]
Pommes évaporées, caisse	40 lbs. carton 2 lbs.	0.00	0.12½
Pelures de fruits	lb.	lb.	
Citron ..	0.11½	0.12½	
Orange ..	0.12	0.13	
Citronnelle ..	0.18	0.19	

FARINES ET PATES ALIMENTAIRES

Demande lente dans les farines; bonnes ventes en pâtes alimentaires. Les farines d'avoines granulées et roulées sont très fermes à nos cotes ci-dessous.

Les pâtes alimentaires importées ont de nouveau été avancées de 1-2c., ainsi que le tapioca pearl; ces marchandises sont très rares sur place.

Nous cotons:			
Farine de blé .. . sacs	2.00	2.25	
Farine de blé .. . barils	4.50	5.35	
Farine d'avoine roulée sacs	2.20	2.50	
Farine d'avoine roulée, brls.	4.60	5.00	
Farine d'avoine granulée	sac	2.50	2.75
Farine de Sarrasin .. .	2.40	2.60	
Farine de blé d'inde commune sac	1.50	
Vermicelle, macaroni et spaghet-	ti canadiens, en vrac, boîtes	de 5 et 10 lbs., la lb.	0.04
barils, de 75 lbs., la lb.	0.03½	
Vermicelle, macaroni, spaghetti,	pâtes assorties: alphabet, chiffres, animaux, nouilles, coudes,	importés en vrac, la lb.	0.07½
en paquets de 1 lb., la	lb.	0.08½	0.11

LES marchands qui désirent vendre à leurs clients un sirop pour les enfants, un sirop pur et ne contenant aucun narcotique dangereux tel que: Morphine et Opium, feraient bien de leur offrir le

SIROP D'ANIS GAUVIN.

J. A. E. GAUVIN,
SEUL PROPRIETAIRE
1288 Rue Ste Catherine, Montreal.

LE **Bleu Carré** Parisien



est exempt d'indigo, et ne tache pas le linge. Il est plus fort et plus économique que n'importe quel autre bleu employé dans la buanderie.

MEDAILLE D'OR.

TELLIER, ROTHWELL & CIE,
Seuls Fabricants MONTREAL

ST-ARNAUD & CLEMENT
10 PLACE D'YOUVILLE
MONTREAL.

Assortiments toujours complets.
Sirop et Sucre d'Erable garantis.
Beurre de qualité choix.
Œufs frais pondus.

Toujours au meilleur prix du marché.

TELEPHONE BELL MAIN 3677
" MAIN 3678
MARCHANDS 902

THE CELEBRATED **COOK'S FRIEND** BAKING POWDER



C'EST une marchandise honnête et juste l'article pour créer ou étendre un courant d'affaires. Les meilleurs épiciers se font un devoir d'en tenir toujours en stock.

VOIR LES COTATIONS DANS NOS PRIX COURANTS

Tapioca pearl, la lb.	0.07	0.07½
Tapioca seed ..	0.06	0.06½
Tapioca flake, la lb.	0.06	0.06½
Sagou la lb.	0.05	0.05½

RIZ

Nous cotons:

Riz Patna .. . la lb.	0-04	0-04½
Riz Italien .. .	0.09	0.10
Riz Caroline .. .	0.10	0.11
Riz moulu .. .	0.00	0.06

CONSERVES ALIMENTAIRES.
Légumes.

Assez bonne demande; les prix sont fermes, mais sans changement. Nous cotons:

Asperges entières 2½ lbs. doz.	[manquent]
Asperges [Pointes] 2 lbs. doz.	[manquent]
Baked Beans .. 3 lbs. doz.	1.00 1.10
Blé d'Inde .. . 2 lbs. doz.	0.82½ 0.85
Champignons .. . boîte	0.15 0.24
Citrouilles .. . 3 lbs. doz.	0.72½
Epinards .. . 2 lbs. doz.	1.40 1.42½
Epinards .. . 3 lbs. doz.	1.80 1.82½
Epinards gallon .. . doz.	[manque]
Haricots verts importés. bte.	0.13 0.16
Haricots verts canadiens. doz.	0.80 1.00
Petits pois français. . . bte.	0.10
" " ml fins "	0.11
" " fins "	0.12½
" " ext. fins "	0.14½
" " surfins "	0.17
Pois canadiens. . 2 lbs. doz.	0.60 1.22½
Pois Canadiens . 2 lbs. doz.	0.97½ 1.00
Succotash. . . . 2 lbs. doz.	1.25
Tomates, 1 gallon .. . doz.	3.00
Tomates .. . 3 lbs. doz.	1.25
Truffes .. . doz.	4.80 5.00

Conserves de fruits

Assez en demande; pas de changement de prix à noter. Les olives Manzanilla communes font défaut, la production de l'an dernier paraît être épuisée; il est impossible d'en trouver sur le marché primaire.

Nous cotons:

Ananas coupés en dés 1-2	lb.	0.00	1.50
Ananas tranchés importés,	1½ lb.	1.46
Ananas tranchés Bahamas	2 lbs.	2.85
Ananas râpés Bahamas, 2 lbs.	2.65	2.65
Ananas entiers .. .	1.80	2.66	
Bluets .. . 2 lbs. doz.	0.75	
Cerises .. . 2 lbs. doz.	1.55	2.22½	
Fraises .. . 2 lbs. doz.	[manquent]	
Fraises .. . gallon. doz.	[manquent]	
Framboises. . . 2 lbs. doz.	1.40	
Pêches .. . 2 lbs. doz.	1.87½	
Pêches .. . 3 lbs. doz.	2.82½	2.87½	
Poires .. . 2 lbs. doz.	1.52½	1.67½	
Poires .. . 3 lbs. doz.	2.00	2.20	
Pommes .. . 3 lbs. doz.	1.00	1.25	
Pommes .. . gallon. doz.	2.75	2.77½	
Prunes vertes . 2 lbs. doz.	1.15	1.25	
Prunes bleues . 2 lbs. doz.	1.30	1.37½	
Rhubarbe .. . 2 lbs. doz.	1.15	1.17½	
Rhubarbe .. . 3 lbs. doz.	1.90	1.92½	
Rhubarbe .. . gallon. doz.	2.62½	2.65	

Conserves de viandes.

Affaires tranquilles; prix assez nus.

Prix à la doz de boîtes			
	Amér.	Canad.	
Corned beef .. . 1 lb.	1.70	1.35
Corned beef. . . 2 lb	3.20	2.40
Corned beef .. . 6 lb	10.50	7.20
Corned beef .. . 14 lb	24.00	16.80
Canard dé-			
sossé .. . 1 lb	3.10
Dinde désossée 1 lb	3.10
Dinde .. . 1½ lb
Dinde désossée			
rôtie .. . 1½ lb

Dindes rôties . . . 2 lb	8.50
English Brawn. 2 lb. 8.20	2.60
Lanc. de boeuf. 1 1/2 lb 8.10 7.25 7.50	
Lanc. de boeuf. 2 lb 9.50 7.80 8.00	
Lanc. de boeuf. 2 1/2 lb 12.25 8.35 8.75	
Lunch Tongues 1 lb 4.00 3.25 3.40	
Lunch Tongues 2 lb 8.10 6.60 6.75	
Oies désossées	
rôties, 1 1/2 lb	3.00
Pieds de co- chon 1 1/2 lb 0.00	2.40
Pieds de co- chon désos- sés 1 lb 1.85	1.65
Poulets désos- sés 1 lb	3.10 3.20
Poulets rôties . . . 2 lb	3.50
Poulets [giblets] 2 lb	2.00
Pâtés foie gras	0.80 1.40
Sliced dried beef	3.40 3.00 3.25

Conservés de poissons

Demande à peu près nulle; prix bien tenus.

On a commencé à prendre les ordres à arriver en homards de la marque Ice Castle, que l'on offre comme suit à la doz.

Boîtes plates 1/2 lb.	2.25 2.35
Boîtes plates 1 lb.	4.00 4.10
Boîtes hautes 1 lb.	3.60 3.70
Anchois doz.	3.25 0.00
Anchois à l'huile "	3.25 4.50
Clams 1 lb "	0.95 1.35
Crevettes (Shrimps) boîtes 1 lb	1.40
Crevettes (Shrimps) boîtes 2 lb	2.70
Finnan Haddies, 1 lb. . doz.	1.00
Harengs marinés "	0.00 1.45
Harengs aux Tomates "	1.30 1.35
Homards, bte plate 1 lb. "	4.00 4.10
Homards, bte plate 1/2 lb. "	2.20 2.30
Homards, bte haute 1 lb. "	3.60 3.70
Hultres boîte 1 lb. "	1.35 1.50
Hultres boîte 2 lb. "	2.40 2.60
Maquereau	1.10 1.16
Sardines canadiennes cse	3.75 4.00
Sardines 1/2 importées bte	0.08 0.25
Sardines 1/2 importées bte	0.15 0.38
Saumon rouge [Sockeye] boîte haute doz.	1.50 1.57 1/2
Saumon rouge [Sokeye] boîte plate doz.	1.67 1.70
Saumon rose [Cohoos] boîte haute doz.	1.32 1.40
Saumon du printemps, boîte haute doz.	1.32 1.37 1/2
Smelts [Eperlans] aux épices, bte ronde, 1/2 lb. doz.	0.90 1.00
Smelts à la moutarde, boîte ovale, 1/2 lb. doz.	0.95 1.05
Smelts aux tomates, boîte ovale 1/2 lb. doz.	0.95 1.05

LARDS ET JAMBONS

Demande limitée; pas de changement de cette semaine.

Nous cotons:	
Lard de côtes 19/35 morceaux	21.75
Lard de côtes Woodlawn	
Lard de côtes Monarque 16/30	21.75
Lard de côtes Swift 41/50 mor	[manque]
Lard de côtes 50/60 Armour [manque]	23.25
Lard de côtes 30/40 Armour	24.50
Lard de côtes désossé lb.	0.00 0.16 1/2
Lard de côtes non désossé lb.	0.00 0.15 1/2
Lard de côtes lb.	0.13 1/2 0.15

SAINDOUX

Demande forte amande, même pour les composés. Saindoux purs et composés ont été

SANS EXCEPTION, LA MEILLEURE

SAUCE AU MONDE.

Ceci est un Fac-Simile de la bouteille de la plus Fine Sauce au monde et celle qui est le plus imitée. Voyez à ce que la signature "Lea & Perrins" soit sur chaque bouteille de Sauce Worcestershire que vous employez et que vous vendez!



La sauce originale et la seule Véritable.

J. M. DOUGLAS & CO.
MONTREAL,
AGENTS CANADIENS.

avancés de 1-4c. par lb, et sont très fermes aux nouveaux prix.

Pur en seaux	2.50
Pur en tinettes	0.12 1/2
Canistres de 10 lbs. lb.	0.13 1/2
Canistres de 5 lbs.	0.13 1/2
Canistres de 3 lbs	0.13 1/2
Composé en seaux	1.78 1.83
Chaudières de 20 lbs.	1.68 1.73
Canistres de 10 lbs. lb.	0.00 0.09 1/2
Canistres de 5 lbs. lb.	0.09 1/2
Canistres de 3 lbs.	0.09 1/2

POISSONS SALES

Pas de demande. Les anciens prix sont maintenus.

Truite de mer . . . 1-2 qt. [manque]	
Truite des lacs 1-2 qt. [manque]	
Truite du Labrador 1-2 qt. [manque]	
Morue Verte No 1 qt 200 lbs.	8.50
Morue Verte No 2 qt 200 lbs.	8.00
Morue Verte large, qt 200 lbs.	8.50 9.50
Morue Sèche désossée, paquets 1 et 2 lbs . . . lb.	0.03 1/2 0.10
M. Etuvée, caisse de 100 lbs.	7.00
M. Etuvée 1/2 caisse	3.50
Saumons Labrador, 1/2 qt. 100 lbs	7.50
S. Labrador, qts. 200 lbs.	0.00
Harengs Labrador . 1-2 qt.	3.50
Harengs Labrador . . quart [manque]	
Harengs Scotia [manque]	
Harengs Scotia 1-2 qt. [manque]	

RESINE

Résine G. lb.	0.02 1/2 0.03 1/2
Résine Blanche lb.	0.03 1/2 0.04 1/2

BALAIS

Nous cotons:	
4 cordes	3.25 3.50
3 cordes	2.15 2.85
2 cordes	1.75 2.00

SODA A LAVER

A noter cette semaine une avance de 5c. par 100 lbs. Nous cotons:

En sacs, les 100 lbs.	0.75
En 1-2 sacs, les 100 lbs.	0.80
En 1-4 sacs, les 100 lbs.	0.85
En barils de 112 lbs.	0.95

HUILE A SALADE

L'huile Union Salad Oil est à prix en hausse, on la vend de 75c. à 90c. le gallon au lieu de 60c. à 70c., qu'on cotait antérieurement.

HUILE DE FOIE DE MORUE

L'huile de foie de morue de Norvège a avancé sur les marchés primaires de 10 sh., ce qui équivaut à 12c. le gallon. Sur place, on la vend de \$1.20 à \$1.40 le gallon.

HUILE DE PETROLE

Nous cotons sans changement.

Pratt's Astral Oil le gal.	20
Silver Star le gal.	15 1/2
Standard Acme le gal.	17

GRAINS ET FARINES

Les derniers avis télégraphiques content comme suit les marchés d'Europe:

Londres:—

Blé en transit: sans changement nominal.	
Blé du printemps:	
Manitoba No 1 du Nord30 s 6 d
Manitoba No 2 du Nord30 s 0 d
Mais en transit: ferme sans activité.	
Américain mélangé21 s 1 1/2 d
La Plata Jaune22 s 4 1/2 d

Liverpool:—

Blé disponible: ferme.	
------------------------	--

Blé du printemps:

Manitoba No 1 du Nord	6 s	7 d
Manitoba No 2 du Nord	6 s	5½d
Manitoba No 3 du Nord	6 s	5 d
Futur blé: tranquille.		
Mai	6 s	8½d
Juillet	6 s	7½d
Futur maïs tranquille.		
Mai	4 s	6 d
Juillet	4 s	4½d
Maïs disponible: ferme.		
Américain mélangé, nouv. disponible	4 s	5½d

Paris:—

Blé: tranquille.	
Juillet-Août	23.45
Farine: tranquille.	
Juillet-Août	30.70

Marché de Chicago

Le marché au blé a avancé hier, mercredi, à la suite de rapports annonçant des dommages à la récolte en terre au Kansas. Le blé-d'Inde était plus facile et baissait en clôture de 1-8 à 1-4c.; l'avoine a avancé de 1-4c.

	Maï.	Juillet
Blé	80½	79½
Blé-d'Inde	46½	46½
Avoine	32½	31

Marché de Montréal

L'avoine est très fermée à une nouvelle avance; nous la cotons cette semaine, 41 1-2c. pour No 2. Il y a une bonne demande locale et une hausse sur les prix actuels n'est pas une chose impossible.

La demande est bonne pour les farines de blé; les ordres viennent de toutes parts et sont assez importants, ce qui indiquerait que les stocks sont partout épuisés et qu'on craint moins d'acheter depuis que les prix du blé se maintiennent fermes.

En issues de blé, la demande est bonne et les stocks sont toujours faibles, les prix sont tenus fermes.

Peu d'activité en farines d'avoine qui sont fermes en raison de la hausse de l'avoine.

Grains.

Blé du Manitoba No 1 dur	0.94
Blé du Nord, No 1	0.90
Avoine blanche No 2 [nov.]	0.00 0.41½
Avoine No 3	0.00 0.40½
Avoine No 4	0.00 0.39½
Orge à moulée	48 lbs. 0.48 0.00
Pois No 2 ordinaires	0.84 0.85
Sarrasin	48 lbs. 0.54 0.55
Seigle	56 lbs. 0.00 0.00
Blé-d'Inde américain	0.00 0.56

Farines.

Patente d'hiver	2 sacs	4.20	4.30
Patente du Printemps	2 scs	0.00	4.50
Straight roller	baril	3.80	3.90
Forte à boulanger	2 sacs	4.00	4.10
Farine de blé-d'Inde		1.35	1.40
Farine à pâtisserie			2.25

Farines d'avoine

Avoine roulée	sac	0.00	1.95
Avoine roulée	baril	0.00	4.50

Issues de blé en sacs

Son d'Ontario, au char, ton	21.00	22.00
Son Manitoba, au char, ton	00.00	19.00
Gru Manitoba, au char, ton	20.50	21.00
Gru d'Ontario, au char	22.00	24.00
Moulée	au char	21.00 27.00

FROMAGE

Marché anglais

MM. Marples, Jones & Co. nous écrivent de Liverpool à la date du 12 avril 1906.

Le marché est ferme aux prix de la semaine dernière. La demande est plu-



La
Marmelade
d'Orange
Home-Made
d'UPTON

est absolument pure, faite des plus belles Oranges de Séville, et de sucre granulé uniquement.

ROSE & LAFLAMME

Agents de vente pour l'Est.

400, rue St-Paul, Montréal.

Nazaire Turcotte & Cie.

Importateurs

Thés, Liqueurs & Epiceries.

Québec, Canada.

45 DES PLUS HAUTES RECOMPENSES

En Europe et en Amérique

Les CACAOS et CHOCOLATS

Purs, de Haut Grade

— DE —

Walter Baker & Co. LTD.



Leur Cacao pour le Déjeuner, est absolument pur, délicieux, nutritif et coûte moins de 1 cent par tasse.

Leur Chocolat Premium No. 1, Enveloppes Bleues, Etiquettes Jaunes, est le meilleur chocolat nature sur le marché, pour l'usage de la famille.

Leur Chocolat Cacaos au sucre est le plus fin chocolat à manger qui soit au monde.

Un livre de recettes de choix, en Français, sera envoyé à toute personne qui en fera la demande.

Walter Baker & Co., Ltd.

Etablis en 1780

DORCHESTER, MASS.

Succursale, 86 rue St-Pierre, MONTREAL

tôt plus forte pour le blanc, et les prix se rapprochent un peu plus de ceux du coloré.

Nous cotons:

Blanc, Canadien septembre	
choix	64 00 à 65 00
Coloré, Canadien Septembre, choix	67 00 à 68 00

Marchés d'Ontario

Iroquois, 20 avril. Offert: 531 boîtes coloré et 18 boîtes blanches. Vendu tout à 113-4 cents.

Belleville, 21 avril. Offert: 527 boîtes coloré et 270 boîtes blanc. Vendu le coloré à 113-8c, le blanc à 111-8c.

Crysler, 21 avril.—Ventes à 111-16c.

Marché de Montréal

Le marché faiblit, néanmoins on paie de 11 à 11 1-2c. le fromage nouveau de Québec qu'on détaille de 12 à 12 1-2c. Sur place on cote le fromage d'Ontario de 113-4c à 12c. chez les détenteurs.

Le marché est maintenant complètement dépourvu de fromage de l'ancien et il n'y a pas de demande du marché anglais pour le fromage nouveau.

BEURRE

Marché anglais

MM. Marples, Jones & Co nous écrivent de Liverpool à la date du 12 avril 1906.

Bonne demande pour le Danois sans changement de prix. Les beurres de la Nouvelle-Zélande et d'Australie sont soutenus, mais il faut prendre en considération l'arrivage cette semaine d'un petit nombre de lots de beurre de Crèmerie Irlandais. Les qualités inférieures ont une faible demande.

Nous cotons:

Ladles des Etats, choix	68 00 à 72 00
Process des Etats, fins à choix	72 00 à 78 00
Crèmerie des Etats, fins.	80 00 à 82 00
Sibérien, crèmerie, choix	95 00 à 97 00
Argentine, choix	97 00 à 98 00
Australiens, choix	92 00 à 94 00
Nouvelle-Zélande, choix	98 00 à 100 00
Danois, crèmerie en barils	
Choix à Surchoix	108 00 à 112 00

Marché de Québec

St-Hyacinthe, 21 avril. Offert: 122 paquets. Prix réalisé, 20c. la lb.

Marché de Montréal

Il y a une bonne demande locale pour le beurre de crèmeries, frais, qu'on paie rendu à Montréal, de 19 1-4 à 19 1-2c.

Il vient peu de beurre de ferme qui est d'ailleurs peu demandé; il n'y a pas de demande pour le beurre en rouéaux.

On vend aux épiciers:

Crèmeries, frais	20c à 21c
Beurre de ferme, frais	17c à 19c
Rouleaux	17c à 18c

OEUFs

Marché anglais

MM. Marples, Jones & Co., nous écrivent de Liverpool à la date du 12 avril 1906.

Bonne demande à prix plus faibles.

Nous cotons:

Oeufs d'Irlande	6 00 à 7 00
Oeufs du Continent	5 00 à 6 00

Marché de Montréal

Le marché est assez ferme malgré les arrivages assez considérables; on commence à chauler les oeufs et c'est la raison qui fait maintenir les prix.

On cote à la doz. en lots de 500:

Oeufs frais choisis	16c
Oeufs No 1	15c

LEGUMES

Asperges la doz.	6.00	9.00
Aubergines la pièce	0.15	0.30
Betteraves le sac	0.00	0.60
Betteraves nouvelles la doz.	0.00	1.50
Carottes le sac	0.50	0.50
Carottes nouvelles. . la doz.	0.00	0.75
Céleri la doz.	0.00	0.00
Céleri de Floride. . . le cte	4.25	4.50
Champignons lb.	0.00	0.80
Choux-fleurs la doz.	0.00	0.00
Choux le quart.	0.90	1.25
Choux nouveaux le crate	0.00	2.50
Concombres. la doz.	0.00	1.50
Concombres, le panier . . .	0.00	5.50
Cresson doz. ppts.	0.60	0.75
Epinards le quart	0.00	2.50
Fèves vertes et jaunes, le panier	0.00	4.00
Navets le sac	0.00	0.50
Navets nouveaux doz. de pqt	0.00	1.50
Oignons d'Espagne. . la cse	2.25	2.50
Oignons d'Espagne . . crate	0.00	0.90
Oignons rouges le quart	2.75	3.00
Patares [au détail] le sac		
30 lbs.	0.70	0.75
Patates [en gros] le sac		
30 lbs.	0.60	0.65
Patates nouvelles. . . la lb.	0.00	0.05
Patates sucrées . . . le panier	0.00	0.00
Piment le panier	0.00	1.00
Poireaux le paquet	0.00	0.20
Persil doz. ppts.	0.00	0.40
Pois Verts le crate	0.00	0.00
Radis la doz.	0.00	0.50
Rafort la lb.	0.00	0.15
Rhubarbe. . . la doz. de ppts.	0.00	1.00
Salade la doz.	0.00	0.50
Salade de Boston . la doz.	0.00	1.15
Salsifis la doz. de ppts	0.00	0.00
Tomates de Floride, le crate	0.00	4.50

FRUITS VERTS

Ananas le crate	4.50	5.00
Bananes le régime	1.75	2.00
Citrons Messine. . . la bte	0.00	2.75
Fraises le casseau	0.00	0.40
Kumquats le caseau	0.00	0.25
Oranges Jamaïque . le qt.	0.00	4.50
Oranges Navels. . . la bte	0.00	4.00
Oranges Mexicaines. la bte	0.00	2.75
Oranges Valence [420] . . .	4.50	4.75
Oranges Valence [714] . . .	0.00	6.00
Pommes le qt.	4.00	7.00
Raisin Malaga . . . le baril	5.00	6.00

POMMES

MM. J. C. Houghton & Co., nous écrivent de Liverpool, à la date du 12 avril 1900.

Les arrivages de pommes des Etats-Unis et du Canada, en barils, sont très faibles, et continuent à être à des prix faibles. D'autre part, les Newtons

Lake of the Woods Milling Co., Ltd
 FABRICANTS DE
Farine "FIVE ROSES"
 Meunerie à Keewatin,
 Capacité 4000 barils par jour.
 Meunerie à Portage-Laprairie
 Capacité 1500 barils par jour.
Capacité Totale 5500 BARILS PAR JOUR

BUREAUX:
**MONTREAL, TORONTO, WINNIPEG.
 KEEWATIN, PORTAGE-LAPRAIRIE.**

**Beurre,
 Fromage,
 Œufs.**

FORTIER & MONETTE

**604
 Rue St-Paul,
 Montreal.**

"Fillers" pour Caisnes à Œufs de 30 et 49 douzaines à la Caisne.

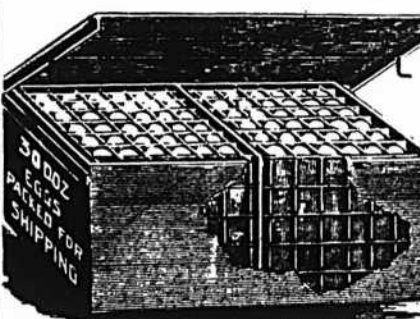

The Miller Bros Co., Ltd
 MANUFACTURIERS
 30 à 38 rue Dowd, MONTREAL.

de Californie, bien qu'en quantités relativement fortes, se vendent facilement à des prix élevés; beaucoup de lots sont en état plus ou moins défectueux.

PRIX A L'ENCAIN

Pommes	Vendredi 6 Avril s. d. s. d.	Lundi 9 Avril s. a. s. d.	Mercredi 11 Avril s. d. s. d.
Canadiennes—Baril			
G. Russett	24 0 29 0	20 0 25 0	
Ben Davies.	22 0 23 0		
Coopers			
Market	24 0 30 6		
Mann Apple.			21 0 28 0
Americaines—Baril			
Baldwin			22 0 31 0
Ben Davies.	20 0 27 0	20 0 26 0	20 0 25 6
Russett		23 0 23 6	20 0 23 6
Stark	23 0 26 6		
Californian — bte			
Baldwin			
Newtown			
Pippin.		90 113	90 116

SUCRE ET SIROP D'ERABLE

La production a été peu forte cette année, aussi les prix se maintiennent-ils bien avec une bonne demande.

On cote de 7 à 7 1/2c. la lb. les sucres en gros pains et de 9 à 10c. le sucre en petits pains. En sirops d'érable, on cote 6c. la lb. en quarts et en chaudières, de 5 gallons et de 60 à 70c. pour les chaudières de 8 1/2 à 9 lbs.

FOIN PRESSE ET FOURRAGES

MM. Hosmer, Robinson & Co. nous écrivent de Boston, à la date du 20 avril 1900.

Les arrivages pour la semaine dernière ont été de 331 chars de foin et 12 chars de paille; 108 chars de ce foin étaient destinés à l'exportation.

Semaine correspondante l'an dernier: 199 chars de foin et 18 chars de paille, dont 11 chars de foin pour exportation.

Les recettes la semaine dernière ont été assez libérales, mais la demande a été bonne et le surplus de foin qu'il y avait sur le marché a été réduit.

Le marché sera bon pour les quelques semaines qui vont suivre et nous vous conseillons d'expédier.

Le marché pour la paille de seigle est tranquille et sans changement.

Nous cotons :	Grosses balles	Petites balles
Foin choix	\$17 00 à 00.00	\$16.50 à 00.00
Foin No 1	16.50 à 00.00	16 00 à 00.00
Foin No 2	15.00 à 00.00	15.00 à 00.00
Foin No 3	12 00 à 13.00	12 00 à 13.00
Foin tréfle mêlé	12.50 à 13.50	12.50 à 13.50
Foin tréfle	12.50 à 13.00	00.00 à 00.00
Paille de seigle liée	12.50 à 13.00	00.00 à 00.00
Paille de seigle en balles	10.00 à 11.00	00.00 à 00.00
Paille d'avoine	8.00 à 9.00	8.00 à 9.00

Marché de Monticé

Le marché a avancé depuis notre dernière revue et se maintient ferme à la

J. A. Vaillancourt
 Marchand de **Beurre, Fromage, Œufs.**

Achète aux plus hauts prix du marché, et vend à commission tous les produits de la ferme Avances libérales sur consignations. Fournitures générales pour Beurreries et Fromageries. Spécialité de Tinettes pour Beurreries. Boîtes paraffinées, de 56 lbs, pour l'expédition du beurre. **Sels Higgins, Ashton et Windsor**, les meilleurs pour beurreries.

578, 580 et 582 RUE ST-PAUL, - MONTREAL
 Tel. Bell Main 907-908.

hausse en présence d'une bonne demande et de stocks réduits.

Nous cotons sur rails à Montréal par tonne, en lots de char:

Foin pressé	9.50	10.00
Foin pressé No 2	8.50	9.00
Foin mélangé de trèfle	0.00	6.50
Foin de trèfle pur	0.00	6.00
Paille d'avoine	4.00	4.25

PEAUX VERTES

Les prix sont fermes et sans changements.

Le marché manque d'activité.

Peaux de Montréal, Boeuf No 1 13; No 2, 12; No 3, 11; veau No 1, 14 c.; No 2, 12 c.; peaux de mouton, \$1.00; cheval, No 1, \$2.00 et No 2, de \$1.50.

Peaux de la Campagne: boeuf, No 1, 12 c.; No 2, 11 c.; No 3, 9 c.; veau No 1, 10 à 12 c.; peaux de mouton, \$1.00.

ANIMAUX DE BOUCHERIE

La demande est assez calme.

Le boeuf abattu a subi une augmentation de 50 cents par 100 lbs.; mais par contre, les autres animaux ont diminué de prix, le taureau vivant de 25c. par 100 lbs., le taureau abattu de 50c. par 100 lbs., l'agneau de \$1.50 à \$2.00 et le porc vivant de 25c. par 100 lbs.

Nous cotons:

Boeufs vivants	les 100 lbs.	0.00	6.50
Boeufs abattus	les 100 lbs.		10.50
Taureaux vivants	les 100 lbs.		4.25
Taureaux abattus	les 100 lbs.		7.00
Veaux vivants la pièce		3.00	10.00
Veaux abattus	les 100 lbs.		7.00
Agneaux vivants	la pièce	3.50	10.00
Agneaux abattus	les 100 lbs.	3.50	10.00
Porcs vivants	les 100 lbs.		7.75
Porcs abattus	les 100 lbs.		10.50

CHAMBRE DE COMMERCE DU DISTRICT DE MONTREAL

La Chambre de Commerce du District de Montréal a tenu mercredi, le 25 de ce mois sa première séance dans son nouveau local qui était autrefois l'Hôtel du Gouvernement provincial et qu'elle a acquis.

L'installation de ses bureaux et son aménagement n'étant pas encore complétés l'inauguration officielle du nouveau local aura lieu à une date ultérieure.

En ouvrant la séance, le président M. Catelli, rappela l'oeuvre accomplie par la Chambre depuis sa fondation, en une allocution fort intéressante dont voici les passages les plus saillants:

"Cette présente séance, la première de notre Conseil dans ce nouveau local dont notre Chambre vient d'être dotée, grâce au concours de l'hon. premier ministre de cette province et aux efforts de plusieurs de nos dévoués collègues, me suggère l'idée de vous rappeler sommairement l'origine, les développements et les aspirations de notre institution.

"C'est le 2 février 1887, que 135 marchands canadiens-français de notre métropole, tenaient leur première assemblée pour l'organisation de notre Chambre. Plusieurs des membres fondateurs, présents à cette séance, sont au milieu

Cocoa "Perfection"

Etiquette Feuille d'Erable

Chocolat "Royal Navy"

Chocolat "Queen's Desert"

Chocolat "Cream Bar"

Chocolat à Glacer

Chocolat "Swiss Milk"

Cafés en renom

Reconnus pour leur pureté et leur excellence.

The COWAN Co., TORONTO.

COWAN



CHASER SOAP
Does the Work

Vendez-vous le **Savon Chaser?**

3 raisons pour lesquelles vous devriez le vendre.

Le Meilleur Savon. Médaille de Bronze accordée à la dernière Exposition Provinciale de Québec.

Primes Précieuses. Le plus grand et le meilleur assortiment de Primes—un cent accordé pour chaque enveloppe rapportée. Demandez le catalogue.

Le plus profitable pour le Marchand. Prix par quantité plus bas que pour tout autre Savon de marque bien connu—Chaque boîte de 100 morceaux contient un coupon d'une valeur de 25 cents.

Donnez-nous de vos nouvelles.

The Duncan Company, - Montreal
BOITE Postale 292.

Lacaille, Gendreau & Cie

Successeurs de Chs Lacaille & Cie

EPICIERS EN GROS

Importateurs de Mielasses, Sirops, Fruits Secs, Thés, Vins, Liqueurs, Sucres, Etc., Etc.

Spécialité de Vins de Messe de Sicile et de Tarragone.

329 Rue St-Paul et 14 Rue St-Dizier
MONTREAL



REMEDE DU DR SEY

Le GRAND REMEDE FRANÇAIS contre la Dyspepsie, les Affections Biliaires, la Constipation, et toutes les Maladies de l'Estomac, du Foie, et des Intestins.

Le REMEDE DU DR. SEY est un composé des aromatiques les plus purs, qui stimule les fonctions digestives et qui, loin d'affaiblir comme la plupart des médicaments, tonifie au contraire et vivifie.

De plus, il contient une substance qui agit directement sur les intestins, de sorte qu'à petites doses il prévient et guérit la constipation, et à doses plus élevées, il agit comme un des purgatifs les plus efficaces.

Vendu par les Pharmaciens, \$1.00 la bout.

LABORATOIRES, S. LACHANCE,
87, rue St. Christophe, MONTREAL.

de nous pour nous en relater tous les détails.

"Etait-ce bien là la naissance de notre Chambre? Sa naissance me paraît remonter encore plus haut dans notre histoire. De tout temps, au Canada, sous la domination française comme depuis la cession du pays, on a compris l'importance pour les marchands de se réunir fréquemment pour délibérer sur les intérêts du commerce: c'est ce qui ressort clairement d'un arrêt du Conseil Supérieur de Québec en date du 11 mai 1717 [voir Edits et Ordonnances, page 30].

"Cette chartre nous fait bien comprendre, je crois, la véritable mission de notre Chambre. D'un côté, ces assemblées de négociants intelligents et patriotes sont nécessaires pour la prospérité des affaires de leur carrière dont le rôle économique et social est si étroitement lié au bien-être et à l'avancement de tout le pays; ensuite, elle permet de faire aux autorités compétentes des représentations éclairées pour le bien commun des classes commerciales et de l'Etat tout entier. A notre époque, où les lois se font moins par le vote des membres des parlements que par des plébiscites d'associations, les Chambres de Commerce ont, plus que jamais, le droit et le devoir de faire entendre leur voix, et si j'en juge par l'histoire et les espérances de cette Chambre la pensée de notre Chambre a son poids et même une grande valeur dans l'estime de l'opinion publique et de la presse. Cette valeur, j'en trouve la preuve dans l'influence dont les vues de cette Chambre ont déjà joui dans le passé, soit à la Commission du Havre soit au Conseil de Ville, soit encore au sein même du Conseil de la nation.

"Messieurs, le Canada est appelé incontestablement à une destinée grandiose dont la réalisation prochaine frappe les regards de tous les économistes de l'univers, ainsi que M. Anatole Leroy-Beaulieu le signalait récemment dans un article reproduit dans notre dernier bulletin mensuel. Ces progrès immenses en perspective pour notre jeune pays doivent être et seront aidés et secondés puissamment par les travaux de la Chambre de Commerce de la métropole de notre Confédération.

"Qu'il me soit permis de répéter avec autant de confiance que mon prédécesseur: La Chambre vivra".

* * *

La question la plus intéressante vient en discussion à l'ordre du jour le procès intenté à l'Association de dépositaires en gros dont les membres poursuivis pour avoir conclu une entente prétendue illégale.

M. L. E. Geoffrion explique qu'une association a en effet décidé de hausser le prix de vente du sucre de façon à

ser un bénéfice brut de 4 pour cent. Ce produit ne donnait, en ces derniers temps, aux marchands de gros qu'un profit de 1-2 à 1 pour cent.

M. Georffion, la loi qui permet aux ouvriers et aux compagnies d'assurances, par exemple, de s'entendre pour protéger leurs intérêts, refuse le même privilège aux commerçants. N'y aurait-il pas lieu de demander au gouvernement de faire procéder à une enquête sur cette question des sucres et d'amender la loi en notre faveur s'il est prouvé que nous avons le bon droit de notre côté?"

La question est référée aux comités conjoints de la législation et des produits alimentaires qui sont chargés de faire rapport.

Sur la proposition de M. H. Godin, secondé par M. A. V. Roy, un comité spécial de propagande est nommé pour travailler au recrutement des membres.

Ce comité se composera de MM. Godin, Roy et des présidents de tous les autres comités.

On espère arriver bientôt à compter 1500 à 2000 membres à la Chambre de Commerce.

M. D. Parizeau invite tous les membres du Conseil à assister vendredi après-midi, à 3 heures 1-2 à la lecture d'une étude qu'il a préparée sur la question du travail des prisonniers.

Une lettre de Londres informe la Chambre que le 6ème congrès des Chambres de Commerce de l'Empire s'ouvrira à Londres, le 14 juillet prochain.

PETITES NOTES

Aucune des nouvelles méthodes employées pour faire les affaires et les affaires ne sert à grand'chose, si vous n'avez pas ce que le public désire acheter et au moment où il veut l'acheter.

Les exportations de morue de Saint-Pierre-et-Miquelon ont été de 246,824 tonnes en 1905, au lieu de 264,103 tonnes en 1904. Dans un récent examen des pêcheries de Miquelon, le gouverneur M. Angoulevant, a dit que de 1904 à 1905, les exportations de morue ont diminué des deux tiers. Toutefois, les pêcheurs de Saint-Pierre continuent à pêcher pendant la saison actuelle.

La production du sel en Espagne augmente sans cesse. On en consomme annuellement, pour l'usage privé, 300,000 tonnes. L'exportation en 1904 a été de 100,000 tonnes. Dans la production mondiale, l'Espagne tient le sixième rang, après les Etats-Unis, l'Angleterre, l'Allemagne, la France et l'Autriche.

THE DOWD MILLING CO. LIMITED.
Manufacturiers de Farines Supérieures, Patente Hongroise, Cosmos, Forte à Boulanger, High Loaf, Lily, Avoine roulée, Oatmeal et Cornmeal.

Entrepôts à OTTAWA, CAPACITÉ :
 Moulins à ONT. 700 Barils de Farine,
 QUYON, QUE. 100 Barils d'Avoine
 PAKENHAM, ONT. roulée,
 Communications directes - 100 tonnes de Provende.
 les avec

P. P. J. Demandez nos cotations
 O. N. et W. par char mélangé.
 C. P. R.
 G. A. R. Lot de char ou moins -
 G. T. R. Blé, Sarrasin, Avoine,
 O. et N. Y. Semences de Céréales,
 Expéditions par Rail Blé-d'Inde Fèves,
 ou par Eau. Orge, Middlings.

Bureaux à OTTAWA et PAKENHAM, ONT.
 QUYON et MONTREAL, QUE.; WINNIPEG, MAN.
 Bureau d'Ottawa, 241 rue Wellesley,
 Telephone 1563. Bureau de Montréal,
 436, Bâtisse du Board of Trade.

FARINE, GRAINS ET PROVISIONS

Nous demandons à correspondre avec

**VENDEURS
 ET
 ACHETEURS**

de Farine, Grains et Provisions.

ECRIVEZ-NOUS

Alf. T. Tanguay & Co.
 50 RUE ST-PAUL, - QUEBEC

Nos Graines

DE FLEURS ET LEGUMES

Sont les meilleures pour les

Fermes et Jardins

Ecrivez pour notre Catalogue Illustré.



GRAINS, TREFLE, MIL,
 Engrais, Blé-d'Inde, etc.
 (Prix sur demande.)
WILLIAM EWING & CIE,
 142 à 146 rue McGill;
MONTREAL,

La gare du chemin de fer de Leipsick, que l'on reconstruit en l'agrandissant et à laquelle on travaille depuis plus de quatre ans, ne pourra revendiquer réellement ce titre qu'en 1914, époque où elle doit être terminée. Elle occupera une superficie de 96,000 m. c. et aura une façade de 300 mètres; elle comprendra sept grands hangars de 45 m. de longueur, et n'aura pas moins de 26 voies.

Outre cette gare qui est uniquement réservée aux voyageurs, il y aura une gare spéciale pour le service postal, où l'on pourra faire le chargement de 1,323 fourgons postaux à la fois.

Cette gare immense coûtera 130 millions de marks fournis par la ville de Leipsick et par le gouvernement saxon.

La construction du chemin de fer du Cap au Caire se poursuit activement. On procède actuellement à l'établissement de la voie sur le parcours allant des chutes de Victoria jusqu'aux mines de Broken Hill. De ce point la ligne continuera dans la direction du nord par Bouone Macuboua, à la frontière congolaise, où se trouvent aussi de riches mines de cuivre. En ce moment quelques Européens seulement y sont occupés à l'extraction. Mais quand le chemin de fer sera terminé, cette contrée est appelée à un grand avenir.

Les exportations du caoutchouc du Brésil se sont élevées en 1904, à 31,873,491 kilogr., contre 32,702,130 kilogr., en 1903. Les principaux pays importateurs ont été les Etats-Unis, l'Angleterre et la France.

La production du charbon en Grande-Bretagne a atteint 236,111,150 tonnes en 1905, contre 232,411,784 tonnes en 1904, en augmentation de 3 millions 699,366 tonnes.

Le nombre des personnes employées dans les houillères était de 858,373 en 1905, en augmentation de 10,820. L'augmentation de la production du charbon a été de 1.59 p.c. et celle du nombre des ouvriers de 1.28 p. c.

Le Directeur du Jardin botanique de Middelburg, en Hollande, M. Buysman, va faire des essais pour introduire dans le midi de l'Europe et aux îles Canaries une certaine espèce de caoutchouc, qui est capable de prospérer dans les zones tempérées, et dont le nom scientifique est la "Cryptostegia Grandiflora".

De notables progrès ont été faits par l'industrie électrique aux Etats-Unis au cours de l'année dernière. Suivant un rapport du "Boston News Bureau", la valeur des appareils électriques confectionnés a atteint 217 millions de dollars, soit 41,500,000 dollars de plus qu'en 1904.

Il est intéressant de signaler que les moteurs figurent, en première ligne, dans ce chiffre, pour une part très importante, avec plus de 42 millions de dollars. Puis viennent les fils et câbles, avec 40 millions de dollars, les appareils téléphoniques, avec 37,500,000, dollars.

Les recettes, totales des diverses Sociétés d'électricité, en 1905, se sont élevées à 720 millions de dollars, soit 100 millions de plus qu'en 1904. Voici comment ces recettes se répartissent, en dollars:

Compagnies de télégraphes, câbles, etc., 45 millions en 1905, contre 40 millions en 1904; de téléphones, 140 millions en 1905, contre 110 millions en 1904; d'éclairage électrique, 135 millions en 1905, contre 120 millions en 1904; de tramways, 325 millions en 1905, contre 290 millions en 1904; pour fournitures d'isolants, 75 millions en 1905, contre 60 millions en 1904.

On remarquera qu'en dehors des Compagnies électriques de tramways, dont les recettes se sont accrues de 35 millions de dollars, le gain le plus sensible a été enregistré par les Compagnies de téléphones, dont les recettes bénéficient d'une augmentation de 30 millions de dollars.

* * *

En 1904, l'exportation des bois de teck par le port de Bangkok s'est élevée à 77,531 tonnes valant \$2,814,400. En 1903, ces chiffres avaient été respectivement de 58,146 tonnes et \$2,201,600.

Le Gouvernement argentin propose l'agrandissement du port de Buénos-Ayres; les travaux à entreprendre entraîneraient une dépense de 1 million 750,000 liv. st. [\$8,750,000]. Le Gouvernement soumettra le projet au Parlement à l'ouverture de la session.

* * *

Les rats font dans les plantations de Samoa et en particulier dans celles des cacaoyers des dégâts tels que pour enrayer et combattre l'action de ces rongeurs on a dû envoyer d'Allemagne un bactériologue qui a été chargé par le comité colonial allemand de faire des recherches sérieuses sur la destruction des rats.

* * *

Le consul de France à Stuttgart donne, dans un rapport au gouvernement, d'intéressants détails sur la pommiculture au Wurtemberg.

De 1878 à 1904, le nombre des pommiers est passé, dans ce royaume, de 3,300,000 à 4,650,000; celui des poiriers, de 1,600,000 à 1,860,000; celui des pruniers, par contre, a fléchi de 2,500,000 à 1,800,000, et celui des cerisiers est resté à peu près stationnaire entre 350,000 et 380,000.

Le nombre d'arbres fruitiers au kilomètre carré atteint 557 au Wurtemberg,

NOUS LES PRENONS TOUS

et cela se fait avec

RAT BIS-KIT,

le seul poison qu'on puisse manier avec sécurité, ne demande aucun mélange, vendu en boîtes tout prêt pour l'usage.

RATS ET SOURIS

délaissent les aliments les plus choisis pour

RAT BIS-KIT.

Demandez-en à votre Marchand de Gros.

J. H. MAIDEN, AGENT. - MONTREAL.

LA FARINE PRÉPARÉE

(Self-Raising Flour)

DE BRODIE & HARVIE

est aujourd'hui la farine préférée des ménagères. Elle donne une excellente pâtisserie, légère, agréable et recherchée par les amateurs. Pour réussir la pâtisserie avec la farine préparée de Brodie & Harvie, il suffit de suivre les directions imprimées sur chaque paquet.

10 et 12 Rue Bleury, MONTREAL.

Robinson's Patent Barley

Servez-vous du Robinson's Barley. Le meilleur aliment pour les Enfants et les Invalides. Spécialité pour la chaleur d'été. Gros échantillon gratis sur demande de

FRANK MAGOR & CO.

403 Rue St-Paul MONTREAL.

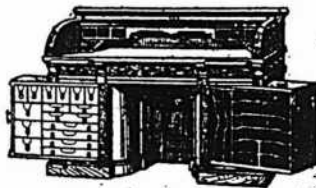

LE BUREAU DU JOUR

Toutes les combinaisons nécessaires pour rendre un bureau pratique, abrégeant l'ouvrage et économique se trouvent dans ceux que nous manufacturons. Sous le rapport de la matière première, de la construction, du fini et de l'utilité de la durée et du dessin, ils devançant toutes les autres marques. Ils transforment tout bureau en un bureau plus confortable. Notre catalogue fournit tous les renseignements. Canadian Office and School Furniture Co., Limited, Preston, Ont. Can. Ameublements pour Bureaux, Ecoles, Eglises et Loges.

contre 617 en Saxe, 551 dans le Grand-duché de Bade, 538 en Hesse, 516 en Alsace-Lorraine, 297 en Bavière, 257 en Prusse. Le Wurtemberg tient de beaucoup le premier rang pour le chiffre de ses pommiers. Ce fait s'explique par le paysan de Souabe consomme habituellement du cidre.

L'importation des pommes demeure toujours abondante, la production indigène ne suffisant pas aux exigences de la cidrification. Les achats faits à l'étranger ont été de 20,000 à 71,000 tonnes.

Le Wurtemberg, comme on le voit, pourrait offrir un excellent marché pour les pommes canadiennes.

* * *

Depuis le XVe siècle, Anvers et Amsterdam sont les principaux centres du commerce des diamants. A Anvers, on compte 4,000 moulins de polissage et le total des exportations a atteint, en 1904, \$2,000,000. Amsterdam compte 7,000 moulins, mais le chiffre d'affaires n'est guère supérieur. Anvers taille le gros diamant et sa spécialité est la rose à 6 et 12 faces, dite "Rose d'Anvers".

Amsterdam a, au contraire, la spécialité des pierres minérales; ainsi, d'une pierre d'un carat, les lapidaires d'Amsterdam arrivent à faire 600 roses ou 500 brillants.

La taille du diamant comporte 3 opérations: 1o le clivage consistant à enlever à coups de ciseau des lamelles sur des cristaux du diamant; 2o le brutage consistant, après avoir clivé la pierre, à lui donner la forme approchée que l'on désire, par frottement contre un autre diamant; 3o le polissage consistant à finir les pierres en leur donnant les facettes qui en multiplient l'éclat et qui s'obtient au moyen d'un disque recouvert d'un mélange d'huile et de poussière de diamant tournant à grande vitesse. Le brillant a en tout 64 facettes, la rose couronnée en a 24 et la rose d'Anvers en a 12 ou 6.

Il y a actuellement à Anvers 4,000 lapidaires faisant le polissage non compris les cliveurs, bruteurs et sertisseurs. Les salaires sont élevés, ainsi un bon lapidaire gagne de 75 à 100 fr. [\$15 à \$20] par semaine et les apprentis, dès la seconde année, 30 à 40 fr. [\$6 à \$8] par semaine.

La statistique commerciale est difficile à établir par suite de la fraude. La douane estime que l'importation de Londres à Anvers, provenance de l'Amérique du Sud, a atteint 77 millions [\$15,000,000].

Les diamants du Brésil, en quantité d'ailleurs, sont importés à Anvers par Paris.

En résumé, l'industrie du diamant paraît des plus prospères à Anvers qui en garde jalousement le monopole par son recrutement spécial des apprentis.

Pour la qualité et la pureté,
achetez l'

Extra Granulé

Et les autres sucres raffinés
de la vieille marque de
confiance



Manufacturé par
The Canada Sugar Refining Co.
LIMITÉE.
MONTREAL.

Ce n'est pas seule-
ment une question
de gout—Mais une
question de qualité,
d'habileté et de pro-
preté absolue, qui
fait que les

Viandes de CLARK

sont les meilleures
à acheter et à ven-
dre.

Boston reçoit des quantités importantes de cuirs et peaux en poil des Indes. Ce commerce entre les Indes et Boston a débuté en ces cinq dernières années, il est parti de néant pour atteindre \$13,000,000.

La plus grande partie de ces peaux sont pour les tanneries de Boston et des environs.

* * *

D'après un périodique brésilien, depuis 1901-1902, années s'arrêtant au 30 juin, les exportations de caoutchouc se chiffrent:

	tonnes	val. en l. st.	val. moy.
1901-02	28,470,153	7,736,000	271.7
1902-03	28,260,367	8,151,000	288.4
1903-04	28,552,744	9,786,000	342.7
1904-05	30,752,928	12,447,000	404.7

Comme on le voit la valeur a presque doublé au bout de 4 ans.

* * *

D'après un rapport du consul de France, à Porto-Rico, on considère que la prochaine campagne de fabrication s'annonce sous des auspices favorables.

Quoique le rendement de l'exercice précédent ait été médiocre, les efforts faits en vue du développement de l'industrie sucrière permettent d'espérer les meilleurs résultats pour l'avenir.

D'autre part, l'abolition des primes à l'exportation a permis à l'île de Porto-Rico de conclure avec les Etats-Unis un traité de commerce réduisant le droit de douane sur les sucres.

Le marché américain absorbe environ 3 millions de tonnes de sucre par an. On peut donc avoir l'assurance que Porto-Rico écoulera sa production totale à des conditions largement rémunératrices.

* * *

En 1904, on classait dans l'ordre suivant les principaux ports du monde d'après le tonnage des entrées et des sorties:

1. Hong-Kong.	19,204,889 tonnes.
2. Londres.	19,063,629 —
3. Anvers.	18,177,296 —
4. New York.	17,936,114 —
5. Hambourg.	16,694,792 —
6. Liverpool.	15,499,618 —
7. Rotterdam.	13,579,629 —
8. Cardiff.	13,179,156 —
9. Shanghai.	12,342,535 —
10. Singapour.	12,004,819 —

* * *

Depuis quelque temps on s'occupe beaucoup de la culture du théier en Jamaïque, et bien que cette culture ne soit pas aussi rapidement en état de donner des bénéfices que celle de la banane, elle semble pouvoir donner des résultats certains. C'est en 1896 que l'on a commencé sérieusement la culture de la plante avec laquelle des essais d'introduction avaient été tentés dès 1868. La plantation faite en 1896 le fut à Ramble [St-Anne]. Ce fut en 1903 que les premiers essais de préparation du thé furent tentés, depuis de nouveaux essais ont fait obtenir de jour en jour de meilleures

BOITES DE PAPETERIE

Contenant 24 Feuilles de Papier et 24 Enveloppes.

Boîte Chromos—Adelia.
Marguerite—Paysage—Graziella.
Sévigé, Papier Blanc et Papier Couleur.
Duchesse, Enveloppes et Papier format Empire.
Rolland—Earncliffe—Record.
Princess, format Billet.

En vente chez tous les marchands et fabriqués par:

La Compagnie J.-B. Rolland & Fils
6 à 14 rue St-Vincent, Montréal,

La Moulange CHAMPION

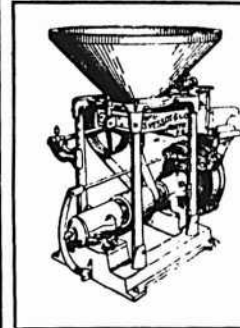

Est recommandé par un grand nombre de propriétaires de moulins pour mouder rapidement et économiquement toute espèce de grains. Demandez le catalogue et les certificats. Mentionnez le PRIX COURANT.

S. VESSOT & CIE
JOLIETTE, P. Q.

A. RACINE & CIE

Marchandises Sèches

EN GROS

340-342, rue St-Paul,
MONTREAL

Bureau à Ottawa, 111 Rue Sparks
Bureau à Québec, 70 Rue St-Joseph

Manufacture Française de Conserves Alimentaires



34 VARIETES

Paté de Gibier, Julienne, Brunoise, Macédoine, Tomate, Chicken Oka, Ox Tail, Rogo: s sautés aux Champignons frais, Poulet sauté Marengo.

(Voir la suite la semaine prochaine)

JULES GAILDRAUD,
1101, 1103, 1103½ Rue St-Valler, - - QUEBEC.

qualités de thé. Actuellement la culture s'étend sur 90 acres, les plantes sont admirables non seulement à Ramble où M. E. Cox compte encore développer cette culture, mais aussi à Summerville [Caroline du Sud, U. S. A.], où l'on a également introduit le théier. Dans la plantation de Ramble, St-Anne, le thé est préparé totalement à la machine, les mains n'arrivent en contact avec les feuilles pendant aucune des phases de la préparation du thé qui est de première qualité.

En Allemagne, on fait ce qu'on appelle des oeufs condensés, en enlevant l'eau superflue qu'on remplace par du sucre. Les oeufs condensés sont livrés sur le marché en boîtes hermétiquement fermées; une boîte d'une livre contient environ quinze oeufs. Cet article trouve un bon débouché dans l'Afrique du Sud.

L'Egypte n'a pas de bois; ce sont la Suède, la Turquie, la Russie, la Roumanie et l'Autriche-Hongrie qui lui fournissent la matière ligneuse. En 1904, ces importations ont beaucoup augmenté avec la construction de plus en plus nombreuses dans les villes. Sur plusieurs lignes de chemin de fer, et notamment sur la ligne électrique d'Alexandrie à Ramleh, le tassement du terrain a permis de remplacer par des traverses en bois les traverses primitives en

fer reposant sur deux calottes hémisphériques qui se fixaient dans le sable.

L'emploi des fourrures, dans la Colonie du Cap, est faible par suite de la douceur du climat et est limité exclusivement aux dames. La mode, qui reçoit quelque impulsion des dames venant d'Europe—lesquelles ne veulent pas abandonner leurs vêtements de fourrures et les portent lorsque la température est plus fraîche—est suivie également dans l'Afrique du Sud.

Ainsi, notamment dans les villes de l'intérieur situées sur les hauteurs et où, pendant l'hiver, la température descend souvent au-dessous de zéro, il arrive que les fourrures se voient de plus en plus. On a remarqué que le nombre de dames portant des fourrures a augmenté pendant la dernière saison d'hiver. Il s'agit surtout de boas et de collets américains; cependant, on voit également des jaquettes et des pèlerines, en moins grand nombre cependant. Si la situation économique, actuellement gênée, s'améliorait, la consommation des fourrures pourrait subir une augmentation pendant la saison prochaine.

La première foire annuelle du cuir et de la chaussure aux Etats-Unis, aura lieu du 18 au 25 août, Sixteenth street et Michigan avenue à Chicago.

Cette foire n'est pas destinée au public quoiqu'elle sera ouverte à tous. Ce sera un terrain neutre sur lequel vendeurs, fabricants de chaussures, grossiers et détaillants pourront se rencontrer, où l'on pourra examiner les échantillons avec soin et donner des ordres.

Des machines en opération consommeront l'un des clous de la foire.

Il est arrivé à Anvers, pendant l'année 1905, 3,369,484 tonnes de 1,000 kil. de grains et graines. L'augmentation sur 1904 est de 287,574 tonnes. Il est intéressant de faire remarquer l'importance que prend d'année en année, à Anvers, le commerce des grains et graines.

En sept ans, l'augmentation des arrivages est de près d'un million de tonnes. En effet, en 1898, les arrivages n'atteignaient que 2,389,571 tonnes. Et l'année 1906 s'annonce comme devant marquer un progrès notable sur sa devancière. Dans les 3,369,484 tonnes arrivées l'an dernier, le froment tient la plus grosse part, soit 1,745,884 tonnes; depuis 1898, l'augmentation est de 532,778 tonnes; le maïs tient la deuxième place avec 615,057 tonnes, l'orge la troisième avec 335,220 tonnes; puis viennent les graines oléagineuses avec 260,368 tonnes; l'avoine, 226,291; les tourteaux, 81,232 tonnes.

Les plus grands fournisseurs sont la Roumanie et la Bulgarie pour les fro-

MEUBLES

A PRIX MOYENS
ET A BAS PRIX

EN GROS

Chaises et Berceuses, Sommiers en Broche Tissée,
Oreillers, Matelas, Etc.

Pour le Commerce Domestique et pour l'Exportation.

Nous invitons tout particulièrement MM. les Marchands de la campagne à venir visiter notre établissement.

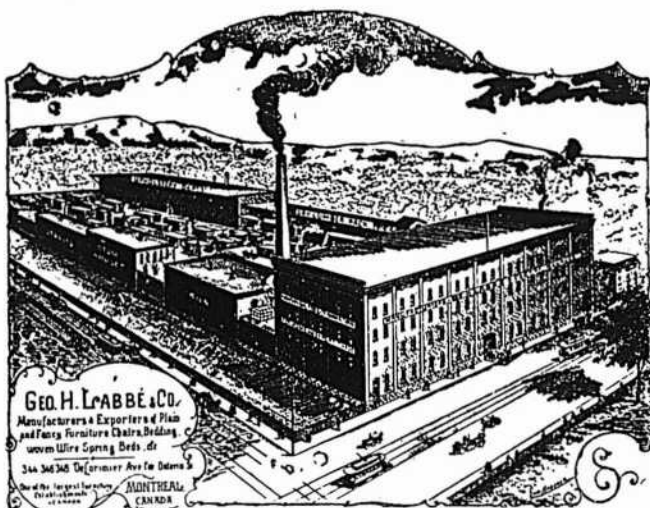

Geo. H. Labbé & Co.

Manufacturers & Exporters of Piano
and Fancy Furniture, Chairs, Bedding,
Woven Wire Springs, Beds, etc.

348, 346, 344, The Corner, Ave. Du Commerce
MONTREAL,
CANADA

Geo. H. Labbé & Co., Manufacturiers,
348, AVENUE DELORIMIER, MONTREAL.

Angle de la rue Ontario.

Nouveau Filtre "Harris"

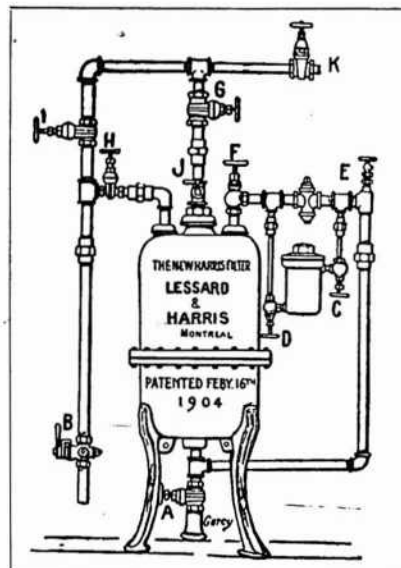

Eau Pure pour Tous
— Avec le nouveau Filtre "Harris" se reliant au conduit principal — s'ajustant en quelques heures — simple, rapide, économique — entraînant directement à l'égoût toutes les impuretés de l'eau.

Adopté dans maints établissements publics et privés.

Demandez nos prix et notre catalogue.

The J. W. Harris Co., Ltd.

7 RUE STE-ELISABETH,

MONTREAL.

ment: La Plata pour les maïs; pour les seigles, la Roumanie et la Bulgarie; pour l'orge et les avoines, la Russie; pour les graines oléagineuses, La Plata encore.

Les Etats-Unis et le Canada, qui étaient auparavant les plus grands fournisseurs de froment, n'occupent plus en 1905 que la cinquième place avec 54,470 tonnes.

* * *

On construit en ce moment très loin, à Chicago, et non à Paris, une maison modèle de sept étages.

Chaque appartement comportera non seulement salon, salle à manger, chambres à coucher, cuisine, salle de bains, etc., mais aussi une remise pour automobile, avec chambre pour le mécanicien.

En quelques minutes un ascenseur montera la voiture de la rue au septième étage. Elle roulera sur le palier, et de là, dans sa remise particulière.

On n'aurait jamais songé à se faire conduire en hippomobile jusqu'à la porte de son appartement. Tout arrive avec l'automobile.

* * *

La voie ferrée en cours de construction du Cap au Caire a atteint récemment la rivière Kafue, à 260 milles au-delà des chutes de Victoria. On va construire en ce point un pont de 1,600 pieds de long. On compte que la voie ferrée atteindra au mois de juin les mines de zinc et de plomb de Broken-Hill. Il y aura ainsi communication ininterrompue depuis la ville du Cap jusqu'à un point situé à 374 milles au nord du Zambèze. La ligne se construit très rapidement à raison de un mille par jour.

* * *

La production minérale du Transvaal s'est élevée, pour 1905, à \$22,688,675 liv. st. La production de 1905 est en augmentation de 4,544,558 liv. st. sur celle de 1904.

* * *

La Chambre des représentants de Tokio a voté, par 243 voix contre 109, la nationalisation des chemins de fer japonais.

On s'attend à ce qu'elle vote également l'achat, par le gouvernement, de la ligne de Seoul-Fousan.

On évalue à 500 millions de yen le coût total de l'achat des lignes intérieures au Japon.

* * *

Il n'est pas probable qu'il ne reste plus guère en Europe que la Russie et l'Angleterre qui continueront à faire usage officiellement des mesures non métriques? Créée par la première République, la mesure métrique fut introduit en Italie en 1790, dans le royaume des Pays-Bas en 1816, en Grèce en 1826, en Espagne en 1844, en Portugal en 1864, en Allemagne en 1870, en Autriche-Hongrie en 1876, en Suisse en 1879.

The Archambault Oyster Co.
194 1/2 Rue St-Charles Borromée.
MONTREAL.

TEL. BELL EST 1765.
TEL. MARCHANDS 365.

La maison la plus importante du continent dans le commerce des Huîtres.

Réputée pour sa courtoisie envers la clientèle et la promptitude de ses livraisons.

Téléphone Bell Main 3109

DION & CIE,

604 Rue St-Paul, Montréal

MARCHANDS DE

Beurre, Fromage, Œufs

Et autres Produits de la Ferme.

Négociants en toute espèce de Fournitures de Beurrieres et Fromageries.

RÉFÉRENCES :

BANQUE DES MARCHANDS DU CANADA

TEL. BELL, JOUR :
MAIN 4619

TEL. BELL, SOIR :
EST 2597

**La Cie de Laiterie
St-Laurent**

10, PLACE D'YOUVILLE, MONTREAL.

Machineries et fournitures complètes pour beurrieres et fromageries.

Centrifuges, Pasteuriseurs, Réfrigérateurs, Acidimètres, etc.

Consignataires et agents de manufacturiers.
Envoi de catalogues sur demande.

**TOUTES SORTES DE FOURNITURES
POUR LAITIERS.**

La Norvège, la Suède, le Danemark, la Roumanie, la Serbie, la Turquie, la Bulgarie, l'Égypte, le Mexique, le Brésil, le Chili, la plupart des petites Républiques de l'Amérique centrale et de l'Amérique du Sud l'ont également adopté.

D'autre part, les Etats-Unis d'Amérique, la Chine, le Japon, la Perse et le Siam se servent toujours officiellement de mesures non métriques, comme en Europe, l'Angleterre et la Russie.

* * *

M. McNally, consul à Liège [Belgique], utilisant les statistiques les plus sûres qu'il ait pu se procurer, estime que la production du sucre de betterave en Europe, pour la saison 1905-1906, sera supérieure de presque cinquante pour cent à celle de la saison précédente. On croit que cette production s'élèvera à 7 millions de tonnes. Cette augmentation, d'après les fonctionnaires du département du commerce et du travail, fera que l'année prochaine sera connue comme la plus importante dans l'histoire de l'industrie sucrière.

* * *

Les roues de chars en fer coulé peuvent être faites plus fortes et plus durables, en les rendant plus élastiques; c'est une théorie qui gagne du terrain. La forme actuelle à double plaque est extrêmement rigide et contient du métal où c'est le moins nécessaire. En réduisant la rigidité de la portion comprise entre la circonférence et le moyeu, la roue sera plus flexible et résistera mieux aux chocs. De la sorte, le bourrelet qui est maintenant la partie la plus faible et qu'on ne peut agrandir à cause des aiguilles et des traverses, sera relativement renforcé.

Il vaut son pesant d'Or

POUR LES

Hommes d'Affaires,

Notre Célèbre

“Guide d'Affaires”

Le Guide le plus utile et le plus complet.

Pour toutes les questions d'affaires, qui ait jamais été édité.

Satisfaction Garantie.

sinon **Argent remboursé promptement.**

UNE MINE D'OR contenant les renseignements les plus précieux.

Rien de peu de valeur là-dedans, sauf le **PRIX.**

Près de 500 pages.

Relié en cuir d'une manière durable—seulement \$2.00

The J. L. NICHOLS CO., Limited.

TORONTO CANADA.

La récolte du blé d'hiver, d'après le rapport du gouvernement en date du 1er avril, prévoit un rendement de 473,000,000 de boisseaux, contre un rendement estimé de 480,000,000 de boisseaux à l'époque correspondante de l'année dernière. Comme la récolte de 1905 a été de 423,462,834 boisseaux, on voit qu'il y a de la marge pour que le chiffre d'estimation puisse décroître beaucoup, et descendre jusqu'à ce nombre qui a été considéré comme très satisfaisant. Néanmoins le chiffre du rapport est bien au-dessous des espérances, car on croyait généralement que le blé avait passé l'hiver dans une condition presque idéale.

LE THE ET SON APPRET

"Stylish", "Stylishly made", "Good style", "Fair style", "Inferior style", "Poor style", telles sont les expressions, accompagnées de beaucoup d'autres semblables, employées dans le commerce pour désigner l'apparence générale d'un thé, tel qu'il se présente à l'œil, tel qu'il paraît dans les mains.

Il arrive très souvent, malheureusement, que la valeur d'un thé est jugée entièrement sur son apparence extérieure. Les qualités intrinsèques, celles qui sont les plus importantes, qui donnent la valeur réelle à un thé, c'est-à-dire, le corps, la force, l'arôme, le goût, la couleur de la liqueur, etc., sont oubliées dans bien des cas; si on ne les oublie pas, du moins, on n'y prend pas garde.

L'apprêt d'un thé, quoiqu'on admette qu'il a beaucoup d'importance, ne concerne en somme que la surface du thé. C'est un point approximatif pour apprécier ses qualités et sa valeur. Un œil expérimenté peut juger à peu près de la qualité d'un thé par son apparence, mais l'homme qui fait le commerce du thé sait parfaitement bien qu'il est impossible de déterminer exactement les caractères inhérents à une sorte de thé, simplement d'après son apparence, dit "Grocery World."

"Ce thé a meilleure apparence que celui-là"; "cet échantillon présente une feuille bien roulée, plus également frisée"; donnez-moi quelques boîtes de celui-ci, il a meilleure apparence"; telles sont les expressions que les marchands de thé entendent souvent, expressions qui indiquent un manque de prudence, ou tout au moins un manque des précautions que l'on doit prendre ordinairement dans le choix du thé.

L'engouement qui existe aujourd'hui pour du thé d'un apprêt extraordinaire—appellerons-nous cela de l'insouciance?—a déjà eu des résultats très étendus et amènera des résultats encore plus grands.

Les marchands au détail insistent sur l'apprêt du thé: l'apprêt avant tout. En

"Elite"

CHOCOLAT
Non Sucré

DES EPICIERS
POUR TOUS LES

Besoins de la Cuisine
Tablettes de ¼ lb

FABRIQUÉ PAR

JOHN P. MOTT & CO.,
HALIFAX, N. S.

J. A. TAYLOR, Agent, MONTREAL.

Poudre Rose
KINOT

POUR FINS DE TOILÈTE.

POUDRE ANTISEPTIQUE, parfaitement pure, pour tous les maux de la peau et surtout pour les échauffements aigus, transpiration excessive et nauséabonde des pieds, des sous-bras, des mains et de toutes les autres parties du corps; elle soulage immédiatement et supprime les mauvaises odeurs.

PRÉPARÉE PAR

La Compagnie Chimique Kinot

Distributeurs généraux.

LAPORTE, MARTIN & CIE.
Limitée.
MONTREAL.

Pour cotations, voyez les prix courants dans ce journal.

CAFÉ MOCHA ET JAVA
"Prince of Wales."



"Prince of Wales" gagne du terrain chaque jour.—Le public sait quand il obtient le Café qu'il aime—du Café réellement délicieux.—Cela aide aussi le Marchand.

S. H. & A. S. EWING,
Etablis en 1845

Montreal Coffee & Spice Steam Mills,
53 et 55, rue Côté, Montréal.
Coin de la rue Lagachetière.

conséquence, les marchands de gros se rendent compte, qu'une feuille de thé ayant un bel apprêt se vendra, de préférence à d'autres moins bien travaillées, tandis que la feuille qui a été apprêtée d'une manière inférieure, même si elle a des qualités de liqueur infiniment supérieures, leur restera pour compte.

Les conséquences de tout cela sont que des ordres sont donnés aux producteurs de l'Orient pour des thés bien apprêtés, bien travaillés.

Les thés ayant bonne apparence seront donc demandés par les marchands à commission de l'Orient et produits par des manufacturiers trop complaisants. Un travail de manufacture extraordinaire est récompensé par une apparence extraordinaire, par une belle feuille, très souvent, malheureusement aux dépens de la qualité de tasse.

Dans ce cas, allons-nous blâmer le marchand de gros qui fournit ce thé au détailleur, sur la demande de celui-ci de lui procurer un thé d'apparence extraordinaire?

Qu'on le blâme ou qu'on ne le blâme pas, le danger existe néanmoins; danger très grand tant pour le commerce en gros qu'en détail; en outre, cette condition d'affaires n'est absolument pas raisonnable; elle ne l'est ni pour l'exportateur, ni pour l'importateur, ni pour le consommateur, ni pour obtenir un thé bon, propre, hygiénique.

Le thé est par-dessus tout destiné à la consommation; il doit plaire au palais, reconforter tout le système et ne doit pas être un objet agréable à l'œil. Par conséquent, M. le détailleur, réfléchissez et devenez prudent. Exigez la qualité de la liqueur d'abord, en dernier lieu et en tout temps. Evitez l'apprêt simplement en raison de la bonne apparence qu'il peut donner au thé. Eloignez de vous-même toute pensée de bonne apparence, si cette apparence n'est pas accompagnée de la qualité de la liqueur; autrement, vous induirez votre client à boire autre chose qu'une liqueur qui ne produira pas l'effet attendu du thé.

Les feuilles de la première récolte sont tendres et délicieuses; par conséquent, ces feuilles remplissent facilement ce que le manufacturier exige au point de vue de l'apparence. Pendant le procédé de la manufacture, cette feuille étant souple, s'enroule aisément et ne demande aucun effort extraordinaire pour prendre une belle forme.

Les feuilles de la deuxième et de la troisième récolte, quoique plus petites au moment où on les cueille, sont beaucoup moins souples que celles de la première récolte et sont facilement amenées à prendre une belle apparence et quelquefois supérieure à celle des feuilles de la première récolte.

La est le danger.

Les feuilles de la deuxième ou de la troisième récolte étant travaillées de manière à paraître comme feuille de la première récolte, sont facilement prises comme telles. L'œil inexpérimenté ne peut pas les différencier. L'œil expérimenté peut être trompé, toutefois, dans la qualité de liqueur—et cette qualité est celle que recherchent les consommateurs—il y a une très grande différence, une différence qui se traduit par un écart de plusieurs cents par livre en faveur des feuilles de la première récolte; de sorte que si une feuille de style fantaisiste de deuxième ou de troisième récolte est vendue à un prix égal à celui de la feuille de la première récolte; le marchand n'a pas reçu pour son argent ce qu'il devait raisonnablement recevoir et il ne peut pas, à son tour, malgré toutes ses bonnes intentions donner au consommateur la valeur correspondante au prix que celui-ci paie. Le marchand, toutefois, est seul à blâmer. Il insiste sur l'apparence, et c'est ce qu'il obtient.

Le Chinois et le Japonais n'essaieraient jamais de faire une falsification de cette sorte, s'il ne dépendait que d'eux. Ces gens savent très bien que le labeur nécessaire pour enrouler de force les feuilles de thé fait beaucoup de tort à la liqueur; mais ce qu'ils demandent, c'est l'argent de l'homme blanc. Qui peut d'ailleurs les blâmer de suivre et même d'améliorer les instructions données par l'homme blanc?

Le remède à apporter à cet état de choses est évident et entièrement entre les mains du détaillant. Heureusement, la protection à ce sujet ne manque pas; les marchands de gros auxquels on peut se fier désirent plaire à leur clientèle. Il est donc de leur intérêt de plaire et pour cela faire, ils sont toujours prêts à fournir ce qui leur est demandé.

Par conséquent, une demande pour la qualité de liqueur de préférence à l'apparence sans cette qualité, une réunion des deux choses, si possible, aura pour résultat de donner satisfaction.

Une production parfaite, toutefois, ne résultera que de la connaissance. La connaissance s'acquiert par l'étude. Tous ceux qui le désirent peuvent facilement apprendre à déguster le thé. L'acheteur qui désire le thé est le vendeur qui réussit.

Personnel

J. L. A. Grenier, un des principaux vendeurs de la maison Hudon. Hébert & Co., Ltée, vient d'abandonner ce poste pour devenir voyageur de la même maison dans la ville de Montréal. Comme il n'est pas en compte de des amis parisiens, il a épiciers de Montréal, son succès ne fait faire de doute.

Banque Molson

Cette banque vient d'ouvrir une succursale à Edmonton, Alberta. La ville d'Edmonton est prospère et appelée à un grand avenir, la banque Molson peut donc s'attendre à tirer de sa nouvelle succursale de bons et excellents résultats.

Bleu pour buanderie

MM. J. M. Douglas & Co. nous demandent de porter à la connaissance du commerce que nonobstant des rumeurs répandues à dessein, ils continuent à faire le commerce de bleu pour buanderie [Laundry Blue.]

E. Préfontaine & Fils

Dans notre dernier numéro, nous avons annoncé la dissolution de la Société E. Préfontaine et Fils, marchands de bois, à Longueuil. M. C. E. Préfontaine nous annonce qu'il continuera seul les affaires sous l'ancienne raison sociale.

Le mérite est une grande chose; mais de deux magasins de mérite égal, celui qui fait la meilleure publicité fera le plus d'affaires. [Washington Star].

SI vous APPROUVEZ

la ligne de conduite du " PRIX COURANT ", abonnez-vous.

Faites-le connaître à vos amis, amenez-les à s'abonner.

Parlez-en à vos fournisseurs afin qu'ils se rendent compte de l'efficacité de sa publicité.

DEMANDEZ MES PRIX POUR

Vinaigre, Marinades, Conserves de Légumes et de Fruits, Confitures, Thés, Cafés, Épices, Mielasses, Balais, Sacs en papier, Tabacs en feuilles, Essences, etc.

LEON TANGUAY
Négociant en Gros
197-199, rue St-Paul, MONTREAL
Tel: Bell Main 2881 et Marchands 869.

VOTRE AMEUBLEMENT DE BUREAU



Rend votre bureau attrayant. Vous n'avez pas besoin d'un ameublement dispendieux; mais que ce que vous avez soit de bon goût et attrayant. Nous nous ferons un plaisir de vous suggérer des idées ou de vous envoyer un de nos représentants.

CANADA CABINET COMPANY,
221, rue Notre-Dame, Ouest, - MONTREAL.

Téléphone Main 4825.

Un Seul est le Meilleur!

Le meilleur pays est le Canada, nous l'admettons tous.
Le **Meilleur Thé** au Canada est le **Thé**

Blue Ribbon

Un seul est le meilleur: c'est le **Blue Ribbon.**

Vous serez de cet avis quand vous l'aurez essayé.



COLD STORAGE

Circulation d'air froid et sec, Ventilation parfaite, Température appropriée à la nature des produits à conserver.

Conservation, d'après les méthodes scientifiques les plus approuvées, de

Beurre, Fromage, Œufs, Fruits.

Coin des rues des Sœurs Grises et William, Montréal.
M. GOULD, GERANT.

PRIX COURANTS.

Dans la liste qui suit, sont comprises uniquement les marques spéciales de marchandises dont les maisons, indiquées en caractères noirs, ont l'agence ou la représentation directe au Canada, ou que ces maisons manufacturent elles-mêmes. Les prix indiqués le sont d'après les derniers renseignements fournis par les agents, représentants ou manufacturiers eux-mêmes.

AMERICAN PURE FOOD CO.
Montreal



Empois Japonais
La Cse

1 Caisse. 5 Doz. \$5.00
5 Caisnes. 5 Doz.
(fret payé).... 4.85

Poudre à Pâte
"King" La doz

16 oz. Cse 2 Doz. \$2.40
8 oz. Cse 4 Doz. 1.50
4 oz. Cse 8 Doz. 0.90
(par 5 caisses, fret payé)

Corn Starch
"Royalty" La doz

12 oz. Cse 4 Doz. \$0.50
(par 10 caisses, fret payé)

Borax "Queen" La doz.
4 oz. Caisse 4 doz. \$0.40
8 oz. Caisse 4 doz. 0.50
[Par 7 caisses, fret payé].

THE AMERICAN TOBACCO CO.

Cigarettes	MONTREAL	Le 1000
Richmond Straight Cut...		12.00
Sweet Caporal....		8.50
Athlete		8.50
Old Judge....		8.50
New Light [tout tabac]..		8.50
Sub-Rosa Cigarros [tout tabac]..		8.50
Derby....		6.55
Old Gold....		6.30
Prince....		5.75

Sweet Sixteen....	5.75
Dardanelles ordinaires ..	12.25
Dardanelles, bouts en liège ou en argent....	12.50
Mogul Magnum, bouts en papier.	16.00
Murad [turques] bouts en papier.	12.00
Moguls, bouts en papier ou en liège.	12.00
Yildiz [turques]..	15.00
Yildiz Magnums, bouts en papier, en liège ou en or.	20.00
Tabacs à cigarettes la lb	
Puritan et B C No 1 .. 1/12s.	1.00
Sweet Caporal..... 1/13s.	1.15
Tabac coupés la lb	
Old Chum..	10s. 0.85
Puritan..	11s. 0.85
Lord Stanley, btes 1/2 lb.	1.05
Meerschaum..	10s. 0.82
Athlete Mixture, btes 1/2 et 1/4 lb.	1.35
Old Gold..	12s. 0.95
Seal of North Carolina. .. 12s.	0.95
Duke's Mixture....	0.82
Virginity....	1.25
Old Virginia, pqt 1/2 et 1 lb.	0.72

WALTER BAKER & CO., LTD, maison fondée en 1780, 45 des plus hautes récompenses en Europe et en Amérique.

	Par lb.
Chocolat, Prime No. 1, bte 12 lbs	\$0 38
Chocolat à la Vanille, bte. de 6 lbs	0 47
German Sweet, boîte de 6 lbs	0 27
Breakfast Cocoa, bte de 1/2, 1 et 5 lbs.	0 43

Cracked Cocoa, bte de 1/2 lb. bte de 12 lbs	0 35
Chocolat sucré, Caracas, boîte de 6 lbs.	0 37
Caracas Tablets, 100 paquets, 5 noués ensemble, par boîte	3 00
Chocolat Soluble (Soda chaud ou froid) boîtes de 1 lb.	0 42
Gaufrettes Chocolat Vanille, 48 par boîte, la boîte	1 56

Les cotations ci-dessus sont F. O. B., Montréal.

BORDEN'S CONDENSED MILK CO.

Wm. H. Dunn, Agent, Montréal



Lait Condensé.	La cse	La doz
Marque "Eagle" (4 doz.)...	6.00	1.50
Marque "Gold Seal" (4 doz.)	5.00	1.25
Marque "Challenge" (4 doz.)	4.00	1.00
Crème Condensée.		
Marque "Peerless".....	4.75	1.20

Souvenez-vous qu'il y a un Certificat dans chaque boîte de

Levure Jersey Cream,

et que dix-de ces certificats vous procureront une boîte **GRATUITE** chez tout épici-er de gros du Canada,—

Levure Jersey Cream,

la meilleure au monde.

J. A. TAYLOR

Agent, Montréal.

THE ST. LAWRENCE SUGAR REFINING CO. LIMITED
MONTREAL

Fabricant des qualités les plus choisies de

Sucres Raffinés

JAUNES EFFLORESCENTS, (BLOOMY YELLOWS)
CAFE NOIR, (BRIGHT COFFEE SUGARS)

PHENIX, GRANULES
(Qualité suivant le granulé) **"EXTRA STANDARD"**

Les meilleurs sur le Marché

BRODIE & HARVIE

MONTREAL

Farines préparées de Brodie		la doz
Red X X X	pqts de 6 lbs	2.70
Red X X X	pqts de 3 lbs	1.40
Superb	pqts de 6 lbs	2.50
Superb	pqts de 3 lbs	1.30
Crescent	pqts de 6 lbs	2.30
Crescent	pqts de 3 lbs	1.20

D. C. BROSSEAU & CIE

MONTREAL

Cognac F. Geoffroy & Fils		La case
Une étoile	12 qts	9.00
"	24 pts	10.00
"	24 flasks	10.00
"	48 "	11.00
V. O.	12 qts	12.50
V. S. O. P.	12 qts	16.00
Cognac Ve Darvilly & Cie		
1 ^{er} Quarts	\$7.25 & 24 Pints	8.25
24 flasks		8.25
48 flasks ou 48 1/2 pts		9.25

L. CHAPUT FILS & CIE,

MONTREAL

Champagne Louis Roederer.		La case
Grand Vin sec.	qts	28.00
Grand Vin sec.	pts	30.00
Vin Extra sec.	qts	28.00
Vin Extra sec.	pts	30.00
Brut spécial Cuvée.	qts	30.00
Brut spécial Cuvée.	pts	32.00
Champagne Duc de Montlouis.		La case
Cuvée Réservee.	qts	10.00
Cuvée Réservee.	pts	11.00
Carte Noire.	qts	12.50
Carte Noire.	pts	13.50
Carte D'or.	qts	14.00
Carte D'or.	pts	15.00
Cognac Boulestin & Cie.		La case
	1 case	5 cases
*	qts	12.00 11.75

★	pts	13.00 12.75
★	24 flasks	13.00 12.75
★★★	qts	15.00 14.75
V. S. O. P.	qts	20.00 19.50
V. V. S. O. P.	qts	28.00 27.50

Cognac Dervos & Cie.

		La case
★	qts	8.00 7.75
★	pts	9.00 8.75
★	flasks	9.00 8.75

Cognac M. Durand & Cie.

		La case
★	1 case	5 cases
★★★	qts	5.50 5.25
★★★	pts	6.50 6.25
16 flasks		6.50 6.25
24 flasks		6.00 5.10
32 flasks		6.75 6.50
48 flasks		7.00 6.75
★★★ 1/4 bouteille		7.00 6.75

Cognac Gonzales, Staub & Cie.

		La case
★	1 case	5 cases
Quarts		9.00
Pints		10.00
24 flasks		10.00
48 flasks		10.00
★	qts	11.50
★★★	qts	14.00
V. S. O.	qts	16.50
V. S. O. P.	qts	18.25

Cognac V. Pinot & Cie.

		La case
★	1 case	5 cases
★★★	qts	6.00 5.75
★★★	pts	7.00 6.75
16 flasks		7.00 6.75
24 flasks		6.75 6.50
32 flasks		7.25 7.00
48 flasks		7.50 7.25
★★★ 1/4 bouteille		7.50 7.25
V. O.	qts	7.00 6.75
V. O.	pts	8.00 7.75

Rhuma.

	La case	5 cases
Lion	qts.	8.00 7.75
Lion	pts.	9.50 9.25
Royal	qts.	11.00 10.75
Saint-Marc	qts.	9.50 9.25
Tom & Topsy	qts.	7.50 7.25
Tom & Topsy	pts.	8.50 8.25
Sambo	qts	7.25 7.00
Sambo	pts	8.25 8.00
Sambo, 1/4 bouteilles		9.25 —

Thé Noir "Abellie".

	La lb.
"Paquets 1 lb et 1/2 lb.	
"Bee" ★★★	25
Caisnes de 40 lbs, fret payé en quantités de 100 lbs ou plus. Escompte 10% extra en lots de 5 cases et plus.	

Thé Noir Ceylan "Owl"

	La lb.
No 5. 1 lb. 30 lbs. par pqt.	20c
No 5. 1/2 lb. 30 lbs par pqt.	21c
No 10. 1 lb et 1/2 lb. 30 lbs par cse	25c
No 15. 1 lb et 1/2 lb. 30 lbs par cse	32c
No 30. 1 lb et 1/2 lb. 30 lbs par cse	40c

Thé Vert Ceylan "Owl"

	La lb.
No 5. 1 lb. 30 lbs par cse	20c
No 5. 1/2 lb. 30 lbs par cse	21c
No 10. 1 et 1/2 lb. 30 lbs par cse	22c
Thé. Mélangé "Owl"	La lb.
No 5. 1 lb et 1/2 lb. par cse	21c

Vin Tonique Dubonnet.

	La case
12 litres	1 case 5 cases 12.00 11.50

Whisky écossais J. Ainslie & Co.

	La case
★	1 case 5 cases
Ogilvie	qts 7.00 6.75
Ogilvie	24 flasks 7.75 7.50
Ogilvie	Imp. qts. 9.50
Ainslie	Yellow label 9.00
Ainslie	Ord. flask 10.25
Ainslie	Imp. qts 13.50
Ainslie	White label 9.75
Ainslie	Special 10.50



VOS CLIENTS apprécieront un savon pur et dur. Recommandez **SURPRISE** comme la sorte de savon à essayer pour la meilleure valeur.

Manufacturé par

THE ST. CROIX SOAP MFG. CO.

ST. STEPHEN. N. B.

45 Rue Bleury, MONTREAL.

Succursales: —Montréal, Toronto, Winnipeg, Vancouver
des Occidentales, Terre-neuve.

Un Certain Epicier

de Toronto a été condamné récemment à une amende de \$25.00, pour avoir vendu des Confitures qui n'étaient pas pures.

Beaucoup d'autres Epiciers ont fait la même chose sans y penser, parce qu'ils n'avaient pas le temps de "s'informer" et qu'ils ne savaient peut-être pas que j'ai toujours fait des **Confitures, Gelées et Fruits Cachetés Sous Verre**, et que je les **Garantis Purs**.

Epiciers, vous le savez maintenant, et il n'y aura que vous à blâmer, si le bras de la justice vous atteint.

Voyez à ce que l'Etiquette "**E.D.S.**" soit sur toutes vos Confitures, Gelées, etc. Cette Etiquette signifie sécurité pour vous.

Agents pour mes Confitures, Gelées, etc. : W. G. Patrick & Co. 29 rue Melinda, Toronto, Wm. H. Dunn, agent pour Montréal et la Province de Québec; Mason & Hickey, 108 Princess St., Winnipeg, agents pour Winnipeg et le Nord-Ouest; W. A. Simonds, agent pour St-Jean, N. B.; A & W Smith, agents pour Halifax, N. E.

E. D. SMITH'S

FRUIT FARMS,

WINONA,

ONT.

Ainslie.. .. Extra-Special	12.50
Ainslie . Clynelish [smoky]	13.00
Big Ben..... ..	11.00	10.75

WILLIAM CLARK

Conserves		MONTREAL		La doz
Compressed Corned Beef	1s	1s	1.40	
Compressed Corned Beef	2s	2s	2.50	
Compressed Corned Beef	6s	6s	7.50	
Compressed Corned Beef	14s	14s	17.50	
Ready Lunch Beef	1s	\$1.40	2s	2.50
Geneva Sausage	1s	1.70	2s	3.00
Cambridge Sausage	1s	1.45	2s	2.65
English Brawn	1s	1.40	2s	2.50
Boneless Pigs Feet	1s	1.40	2s	2.50
Sliced Smoked Beef	1s	1.35	1s	2.40
Roast Beef	1s	1.40	2s	2.50
Pork and Beans avec sauce			1s	0.50
Pork and Beans avec sauce			2s	0.78
Pork and Beans avec sauce			3s	1.00
Pork and Beans Plain			1s	0.45
Pork and Beans Plain			2s	0.73
Pork and Beans Plain			3s	0.89
Pork and Beans, sauce Child			1s	0.50
Pork and Beans, sauce Child			3s	1.00
Wild Duck, Partridge, Chicken, Veal and Ham patés			1/2s	1.10
Ox Tongue [whole]			1 1/2s	6.50
Ox Tongue [whole]			2s	7.00
Ox Tongue [whole]			2 1/2s	7.50
Lunch Tongue			1s	2.75
Imperial Plum Pudding				1.00
Potted Meats				La doz.
Ham, Game, Hare, Chicken, Turkey, Wild Duck, Tongue, Beef			1/2s	0.50
Chicken, Ham and Tongue			1/2s	1.00
Soupes				La doz
Mulligatawny, Chicken Oxtail, Kidney, Tomato, Vegetable Julienne, Mock Turtle, Consommé, Pea, Bean, Purée, pints				1.00

Mince Meat	Ditto quarts	2.00	
[Tins fermées hermétiquement.]	La doz.		
1s 90c.	2s	\$1.95	
3s	2.90	4s	3.90
5s	4.90		

F. COURSOL, Montréal

La Peptonine	la doz.	2.40
--------------	---------	------

THE COWAN CHOCOLATE CO.

Cacaos. TORONTO & MONTREAL		La doz
Hygiénique, tins 1/2 lb.		2.00
Perfection, tins 5 lbs.		la lb. 0.50
Perfection, tins 1/2 lb.		la doz. 2.40
Essence de cacao sucré, tins 1/2 lb.		1.80
Imperial Dutch		1/2 lb. 0.90
Chocolate powder, boîtes de 10,	La lb.	
20, 30 lbs.		0.25
Cacao Soluble, boîtes 10, 20, 30 lbs.		20
Cocoa Nibs		35
Cocoa Shells		05
Chocofat		La lb.
Diamond	1/4 et 1/2 lb.	25
Diamond		8s 28
French Diamond		6s 22
Queen's Dessert	1/4 et 1/2 lb.	40
Queen's Dessert		6s 42
Parisien, morceau à		5c 30
Royal Navy	1/4 et 1/2 lb.	30
Caracas pur	1/4 et 1/2 lb.	40
Perfection	1/4 et 1/2 lb.	30
Rock sucré		30
Au lait, cartons 6 dozs	la doz.	45
Au lait, boîtes 3 et 6 dozs.	la doz.	85
Bâtons à 1c		la gr. 1.00
Confections Cowan		La doz.
Cream Bars	gds 6 à la boîte.	2.25
Cream Bars	pts 6 à la boîte.	1.55
Chocolat au Lait 7°	3 et 6 doz.,	
la doz.		0.85
Chocolat au Lait Palettes de 5 c.,	la doz.	0.45
Chocolat au Lait, Paquets de 5 c.,	la doz.	0.45
Croquettes au Lait, boîtes 3 doz.		0.90

Médailles au Lait, boîtes 3 doz.	2.25
Médailles au Lait, Paquets.	0.45

DEMERS, FLETCHER & CO
MONTREAL

Champagne A. J. Lecluse	pts. pts.
Carte Blanche	11 1/2 13.50
Carte d'Or	16 1/2 18.00
Cognac B. Vert & Cie.	La Cse.
Special Park	qts 10.00
Special Pale	qts 10.00
★	qts 11.00
V. O.	qts 18.00
V. S. O. P. fine Champagne	qts 24.00
Eaux:—Bassin de Vichy	
La cse	
Source du Chalet	50 btl. 8.00
Soda Vichy	100 btl. 8.50
Liqueurs fines:—Gust. Picou	
La Cse	
Luqueur du Couvent, Verte—litres	15.00
Luqueur du Couvent, Jaune—litres	14.00
Picoutine	15.00
Curacao Blanc et Rouge	10.00
Crème de Cacao	12.00
Kummel Cristallisé	9.50
French Cocktail	10.00
Anisette Amsterdam	10.00
Maraschino	10.00
Crème de Menthe	12.00
Cherry Brandy	10.00
Grenadine	7.50
Mandarin Extra Pure	7.50
Rhum — L. Jusselain	
La cse	
Rhum Vierge	qts 12.00
Vin Beaujolais—M. Desalles	qts. pts
Moulin à Vent	8.00 9.00
Vin Bourgogne—C. Charton & Fils	qts. pts.
Pommard	8.00 9.00
Chambertin	9.50 10.50
Nuits	8.50 9.50
Pommard Mousseux	8.00 9.00
Vin Tonique	
Liqueur Advocaçat — Van Dijk	10.00

CHARLES F. CLARK, PRESIDENT.

ETABLIE EN 1849

L'AGENCE MERCANTILE BRADSTREET

THE BRADSTREET CO., Propriétaires.

Bureau Exécutif : 346 et 348, BROADWAY, NEW-YORK.

Succursales dans les principales villes des Etats-Unis et du Canada, du continent Européen, en Australie et à Londres, Ang.

La Compagnie Bradstreet est la plus ancienne et, financièrement la plus forte organisation en son genre—travaillant dans un seul intérêt et sous une direction unique—avec des ramifications plus étendues, avec plus de capital engagé dans son entreprise et une dépense d'argent plus considérable pour l'obtention et la dissémination d'informations qu'aucune institution similaire au monde.

DOMINION OF CANADA

HALIFAX, N.S.	Metropole Bldg, 191 Hollis	WINNIPEG Man.	65 Main & McDermott
HAMILTON, Ont.	39 James St., South	QUEBEC, Qué.	Richelleu Bid. 46 Dalhousie
LONDON, Ont.	365 Richmond	ST. JOHN, N.B.	74 Prince William
MONTREAL, Que.	Batisse Banque Imperiale	TORONTO, Ont.	McKinnon Bldg. Jordan & Melinda
OTTAWA, Ont.	Cor. Bank & Sparks	VANCOUVER, B.C.	Cor. Hasting West & Gamble

BUREAU DE MONTREAL : BATISSE DE LA BANQUE IMPERIALE, 284 Rue ST-JACQUES, JOHN A. FULTON, Superintendent.

DEMANDEZ LE SAINDOUX PUR

D'ARMOUR

MARQUE SHIELD

En vente chez tous les Marchands de Gros.

D. RATTRAY & SONS,

AGENTS GENERAUX

QUEBEC

MONTREAL

OTTAWA

Quinquina des Princes 10.50
 Whiskey Ecosais—P. McDonald & Co.
 Lord of Isles—Special qts . la cse 9.50
 Lord of Isles—Extra Sp. qts. la cse 10.50
 Lord of Isles—Sp. Liqueur . la cse 11.50
 Lord of Isles—Extra Sp. Liq. la cse 13.50

J. M. DOUGLAS & CO.
 MONTREAL

Bleus à laver. La lb.



"Blueol", boîtes
 10 lbs, 50 pqts
 de 4 carrés. 15c.
 "Sapphire,"
 boîtes de 14 lbs,
 pqts de 1/2 de lb,
 12 1/2c,
 "Union," boîtes
 de 14 lbs, pqts
 de 1/2 et 1 lb, 10c

THE DUNCAN CO.

Caisse de 60 bar-
 res. 2.40
 Cse de 100 bar-
 res. 4.00

Prix par quan-
 tités sur demande



The EDWARDSBURG STARCH CO. Ltd
 MONTREAL

Empois de buanderie La lb
 No 1 Blanc ou Bleu, cartons 4 lbs. . 06 1/2
 No 1 Blanc ou Bleu, cartons 3 lbs. . 05 1/2
 No 1 Blanc, barils et petits barils. . 05

Canada Laundry 05
 Silver Gloss, btes à coulisses, 6 lbs. . 07 1/2
 Silver Gloss. canistres de 6 lbs. 07 1/2
 Kegs Silver Gloss gros crystal . . 06 1/2
 Edwardsburg's Silver Gloss, paquets
 chromos de 1 lb 07 1/2
 Benson's Satin. cartons de 1 lb. 07 1/2
 Canada White Gloss, pqts de 1 lb. . 07 1/2
 Benson's Enamel, par boîte \$1.25 et 2.50

Empois de cuisine
 Benson's Celebrated prepared Corn,
 Boîtes de 20 et 40 lbs. 07
 Canada Pure Corn Starch, boîtes de
 20 et 40 lbs. 05 1/2
 Empois de riz "Edwardsburg"
 No 1 blanc. cartons de 1 lb. 10
 No 1 blanc ou bleu, morceaux,
 boîtes de. 4 lbs 08 1/2
 Sirop fin de table "Edwardsburg".

Quarts. la lb. 02 1/2
 1/2 Quarts. la lb. 02 1/2
 1/4 Quarts. la lb. 02
 Seaux de 38 1/2 lbs. le seau. 1.20
 Seaux de 25 lbs. le seau. 0.90

La cse
 Canistres de 2 lbs. 2 doz à la cse. 1.90
 Canistres de 5 lbs. 1 doz à la cse. 2.25
 Canistres de 10 lbs. 1/2 doz à la cse. 2.25
 Canistres de 20 lbs. 1/4 doz à la cse. 2.10
 Canistre émaillé. . . 2 doz à la cse 2.40

THE EAGLE
 MANUFACTURING CO.
 MONTREAL

Poudres à Pâte. La doz.
 Eagle—cse 48, tins 5c. . 45
 Eagle—cse 48, tins 10c. . 75
 Eagle—cse 24, tins 25c. . 2.25
 Maple Leaf—cse 48,
 tins 5c. 1/2 lb. 45
 Maple Leaf—cse 48,
 tins 10c. 1/2 lb. 75
 Maple Leaf—cse 48, tins 15c 1 lb. 1.25



THE EMPIRE TOBACCO CO.
 MONTREAL

Tabacs à chiquer La lb
 Bobs. 6s et 12s 45
 Currency. 12s 46
 Old Fox. 12s 48
 Pay Roll. 7 1/2s 56

Tabacs à fumer.
 Empire. 46
 Rosebud. 51
 Ivy. 7s 50

S. H. & A. S. EWING,
 MONTREAL

Poudre à Pâte "Vienna" La doz
 Canistre de 1 lb. 2.25
 Canistre de 1/2 lb. 1.25
 Canistre de 1/4 lb. 0.75
 Paquets de 5 oz. 0.70
 Paquets de 3 oz. 0.35

J. A. E. GAUVIN MONTREAL

Spécialités La doz
 Sirop Menthol. 1.65
 Sirop d'Anis Gauvin. 1.75
 Sirop d'Anis Gauvin, par 3 doz. . . 1.60
 Sirop d'Anis Gauvin. . . La gros. 17.00
 Sirop d'Anis Gauvin, par 5 grosses. 16.00
 William's Headache Wafers. La doz 1.60
 William's Headache Wafers. 3 doz. 1.60
 William Headache Wafers. la gros. 16.00

Mélasse

Nous sommes prêts pour le
COMMERCE DU PRINTEMPS,
 avec un assortiment splendide des Qua-
 lités Standard :

Porto Rico Choix Extra, Marque "Lion,"
 Marque "Cintron," Marque "Beaver," etc.
 Sirop Barbade Fantaisie, Grocery Bar-
 bade choix.

Procurez-vous Echantillons et Prix.

The Dominion Molasses Co., Ltd.
 HALIFAX, Nouvelle-Ecosse

AGENTS:

GEO. MUSSON & CO., - - - TORONTO
 JOHN W. BICKLE & GREENING, - HAMILTON
 GEO. H. GILLESPIE, - - - LONDON
 JOSEPH CARMAN, - - - WINNIPEG

ALLUMETTES

Nos prix ne
 sont pas
 augmentés.

The Improved Match Co.

MANUFACTURE A Limited

DRUMMONDVILLE, P. Q.

Bureaux: 409 Board of Trade, Montreal.

Tel. Bell Main, 3244.

E. W. GILLETT CO. LTD.
TORONTO, ONT.



Levain Royal.
Boîtes 36 paquets à 5c. la boîte. 1.05
Gillett's Cream Yeast.
Boîtes 36 paquets à 5c
La boîte. 1.05



Poudre à Pâte "Magic" La doz
6 doz de 5c. 40
4 doz de 4 oz. 60
4 doz de 6 oz. 75
4 doz de 8 oz. 95
4 doz de 12 oz. 1.40
2 doz de 12 oz. 1.45
4 doz de 16 oz. 1.65
2 doz de 16 oz. 1.70
1 doz de 2½ lbs. 4.10
1 doz de 5 lbs. 7.30
2 doz de 6 oz. } La cse
1 doz de 12 oz. } . . . 4.55
1 doz de 16 oz. }



Lessive en Poudre. La cse
4 doz à la caisse .. 3.60
3 caisses. 3.50
5 caisses ou plus.. 3.40

Soda "Magic" La cse
No 1 caisse
60 pnts de 1 lb. . . . 2.75
5 caisses 2.60
No 2 caisse 120 pnts de ½ lb. . . 2.75
5 caisses 2.60
No 3 caisse 30 pnts de 1 lb. . . } 2.75
60 pnts de ½ lb. . . }
5 caisses 2.60
No 5 caisse 100 pnts de 10 oz. . . 2.85
5 caisses. 2.75

THE HAMILTON SARATOGA CHIP CO.
Hamilton, Ont.

Mrs. Rorer's Saratoga Chips. La cse
Boîtes à 10c—72 à la caisse. . . \$5.40
Boîtes à 20c—36 à la caisse. . . 5.40
3%, 10 jours. Express payé.

THE B. HOUDE CO. QUEBEC

Les plus grands manufacturiers de tabacs coupés en Canada. Manufacturiers de tabacs coupés pour fumer, chiquer, à cigarettes, ainsi que tabacs à Priser.
Prix et informations sur demande.

THE IMPROVED MATCH CO.
MONTREAL

Allumettes La Cse
Princess: 1000 à la bte, 144 à la cse 5.75
Togo: 500 à la bte, 3 btes au paquet, 48 à la cse 3.75
Beaver: 60c à la bte, 24 btes au pqt, 60 qts à la cse 4.75
5 caisses à la fois 25c de moins.
Laurier: 70 à la bte, 36 au pqt, 40 pnts à la cse 3.90
5 caisses à la fois 20c de moins.
Fret alloué sur lots de 5 caisses dans Québec et Ontario.

Termes: 2 1-2 p. c. 10 j., 2 p. c. 30 j.

THE KINOT CHEMICAL CO.
Montréal

Sirop Kinot (Composé de Goudron et d'Huile de Foie de Morue).
1 doz \$2.50
3 doz 7.25
6 doz 13.50
12 doz 26.00
Escompte 5 %
Sirop d'Anis Composé Kinot.
1 doz \$1.65

3 doz 4.50
6 doz 8.50
12 doz 16.00
Escompte 5 %
Poudre Rose Kinot (Pour fins de toilette)
1 doz. \$1.75
3doz. 5.00
12 doz. \$10.00
Escompte 5%.

Pembroke Emulsion (composé de matières grasses et d'huile végétale)
la doz. \$12.00
Escompte 5%.
Termes: 1% 10 jours. Net 30 jours.

LABORATOIRES S. LACHANCE

87, rue Saint-Christophe, Montréal.
Spécialités Pharmaceutiques.

La doz.
Amers Indigènes. 2.00
Cachets Anti-Migraine 1.75
Caféine Granulée 6.00
Capilline 4.00
Dragées Reconstituantes Lachance 4.00
Essence concentrée pour Char-
treuse 2.00
Grano-Lécithine Lachance 4.00
Kina Pepto-Fer Lachance 9.00
Levure de bière 6.00
Lotion Persjienne 4.00
Onguent Marmen 2.00
Pâte dentifrice Egyptienne. . . . 1.75
Pastilles Pectorales 1.75
Pastilles Vermifuges 1.75
Polychreste F. Picard 8.00
Remède du Père Mathieu 8.00
Remède du Dr Sey 8.00
Salsepareille Lachance 7.00
Sirop de Coquelicot Comp. 2.00
Tue-Punaises 1.75

Votre Commerce de Céréales

Développez-le.

Rendez-le plus profitable ce printemps et cet été.

Faites qu'il vous rapporte un gros profit.

Si vous tenez les céréales **P. McIntosh**, ce sera un placement profitable.

Les céréales se vendent en grandes quantités tout l'été, et les céréales d'une qualité bien connue non seulement se vendent plus facilement et en plus grandes quantités, mais elles rapportent plus de bénéfices.

Swiss Food et Beaver Oats

donnent une satisfaction illimitée.

Voici quelques autres lignes excellentes: Flaked Wheat, Gold Dust Cornmeal Wheatlets, Hominy Grits, Farina, etc.

P. McINTOSH & SON, Meuniers et Manufacturiers, TORONTO.

DR. LAMBERT MEDICAL CO.

2119 Notre-Dame Montréal

Spécialités du Dr. Lambert	La doz.	
Sirop		\$2.65
3 doz. \$7.75; 6 doz. \$14.00; 12 doz. \$27.00		
"Anisid" — Sirop d'Anis		1.75
Pastilles à Vers		1.75
Pilules Anti-Constipation		1.75
Cachets Contre Mal de Tête		1.50
Onguent Antiseptique — Pots de 25c.		1.75
Onguent Antiseptique — Pots de 50c.		3.50
Onguent Antiseptique — Pots de \$1.00		7.50
"Lambertine" [Solution Antiseptique] — 8 oz.		4.00
"Lambertine" [Solution Antiseptique] — 16 oz.		7.60
Tonique Apéritif		7.50
Spécifique pour la Dyspepsie		7.50
Spécifique pour les Rognons		7.50
Spécifique pour le Foie		1.75
Spécifique Purgatif		1.50
Escomptes spéciaux par quantités de 3, 6 et 12 doz. à la fois.		

LAPORTE, MARTIN & CIE MONTREAL

Cognac "Richard"	La case	
B. O.	12s	22.50
F. C.	12s	15.00
F. C.	180s	23.00
V. S. O. P.	12s	12.25
V. S. O.	12s	10.50
V. O.	12s	9.00
V. O.	24	10.00
Au gallon de		3.40 @ 6.00
Cognac "Couturier"	La case	
12s		qts. 7.50

24s	pts.	8.50
48s	½ pts.	9.00
24s	flasks.	8.50
48s	½ flasks.	9.00
Au gallon		3.80 @ 4.00
Cognac "Marion"	La case	
12s	qts.	6.00
24s	pts.	7.00
48s	½ pts.	8.00
24s	flasks.	7.00
48s	½ flasks.	8.00
180s	1/15	12.50
Au gallon		3.40 @ 3.75
Gin "Pollen & Zoon"	La case	
Rouges	15s.	10.50
Vertes	12s.	5.00
Violet	12s.	2.50
Au gallon		3.00 à 3.25
Irish Whiskey "Mitchell"	La case	
Cruiskeen Lawn. [Stone jars.	12s.	12.50
Special [Old] Ordinary qt. btle.	12s.	9.00
Specia! [Old]. . . Pint flasks.	24s.	11.75
Old Ordinary. . . qt. bottle.	12s.	6.50
Old Imperial. . . qt flasks.	12s.	11.25
Old. 10 oz. flasks.	48s.	8.00
Old. 10 oz. flasks.	48s.	12.00
Special Old, . . au gallon		4.10 @ 4.50
Old au gallon		3.65 @ 4.00
Malaga — Blandy	La case	
Pale Sweet — Blue label.	qts.	7.50
Pale Sweet — White label.	qts.	10.00
Pale Sweet . . . au gallon		2.75 @ 3.00

Scotch Mitchell	La case	
Heather Dew [stone jars]. Imp. qts.		12.50
Heather Dew 12s qts.		8.00
Heather Dew 12s.. Imp. qt. flasks		11.25
Heather Dew 48s 10 oz.		485 12.00
Au gallon		3.65 @ 4.00
Special Reserve 12s. qts.		9.00
Special Reserve 24s.. . . . pts.		10.00
Special Reserve 24s ov. flasks	pts.	11.75
Au gallon		3.90 @ 4.50
Extra Special Liqueur. 12s flacons.		9.50
Extra Special Liqueur. 12s quarts.		9.50
Au gallon		4.75 @ 5.00
Mullmore. . . 12s. qts.		6.50
Mullmore. . . 12s. . . Ov. Imp. qts.		10.00
Mullmore. . . 24s. flasks	pts.	7.75
Mullmore. . . 24s. flasks Imp.	pts.	10.50
Old Scotch, au gallon		3.50 @ 3.75
"Scotch Robert Dale"		
12s qutrs		5.00
24s flasks		6.00
48s flasks		7.00
Champagne "Vve Amlot"	qts.	pts.
Carte d'Or		16.00 17.00
Carte d'Argent.		10.50 11.50
Champagne "Cardinal"		12.50 13.50
Madère — Blandy	La case	
Very Superior	qts.	
Special Selected	qts.	
London Particular	qts.	13.00
Finest Bordeaux Red Wines	Gall.	
Claret Pallus Brand.. hhgds	70	
galls		0.75

A NOS AMIS LES MARCHANDS

Nous avons l'honneur d'annoncer que nous avons acheté l'établissement de

"THE BEAVER HARBOUR TRADING CO., LTD."

A BEAVER HARBOUR; par cet achat, nous contrôlerons une des plus grandes manufactures de la Baie de Fundy. Cet établissement, en plus de nos trois manufactures à Black's Harbour, pourvues d'une machinerie up to date, nous mettra dans une situation meilleure que jamais pour vous fournir ce qu'il y a de plus choisi en fait de Conserves de Poissons de Mer Brunswick.

Liste de prix et renseignements fournis promptement sur demande adressée à

Vos dévoués

**CONNORS BROS. LIMITED
BLACK'S HARBOUR, N.B.**

Parlant de

LESSIVE

Une lessive véritable, une lessive parfumée, une lessive qui mange la saleté, une lessive qui est une lessive et qui est pure et bonne et qui n'est pas une imposture.

Il n'y a qu'une seule lessive et c'est celle de

Gillett

TOUS les Epiciers, Pharmaciens, Marchands de Fer et marchands Généraux **LA VEN-DENT.**

Refusez toutes substitutions.

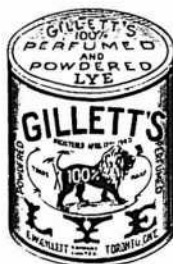

E.W. GILLETT COMPANY LIMITED

London, Eng.

TORONTO, ONT.

Chicago, Ill.

Claret Chateau Bergès... hgdts		
70 galls	0.90	
Graves hhhhgds 70 galls.	0.90	
Sauternes hgdts 70 galls.	1.10	
En caisses —	qrts 12s	pts 24s
G. Trudel & Co, Médoc	2.75	3.25
P. Vernot & Co, St-Julien	2.75	3.25
Leconte & Maurel, Sauter-		
nes	2.75	3.25
D. Vigneau & Cambons,		
Sauternes	3.00	3.50
D. Vigneau & Cambons,		
Haut-Sauterne	4.40	4.50
No 1/2	3.00	@ 3.50
No 1	4.00	@ 4.50

EAU DE VICHY

La "Capitale" caisse 50 btiles	7.50
"Sanitas" caisse 50 btiles	8.00
Thés Lipton [csees 50 lbs.]	La lb
Ceylan et Irde—Noirs ou Verts.	
A — 1 lb et 1-2 lb	.45
B — 1 lb et 1-2 lb	.40
No 1 — 1 lb et 1-2 lb	.35
No 2— 1 lb et 1-2 lb	.30
No 3— 1 lb et 1-2 lb	.22
No 4— 1 lb	.20
Thés Japon	La lb
Victoria 90 lbs.	25
Princesse Louise 80 lbs.	18
Thé vert de Ceylan, Style Japon.	
Lady 60 lbs	17
Duchess 60 lbs	20

THE WALTER M. LOWNEY CO.
Of Canada, Montreal.

Cacao pour Déjeuner	La lb.
Cans 5 lbs. 10 à la cse	0.36
Tins 1 lb. Btes 12 lbs. 6 à la cse.	0.36
Tins 1-2 lb. btes 6 lbs. 12 à la cse.	0.36
Tins 1-4 lb. Btes 6 lbs. 12 à la cse	0.36
Tins 1-5 lb. Btes 6 lbs. 12 à la cse.	0.40
Chocolat Sucré, poudre, "Always Ready."	La lb.
Tins 5 lbs., 10 à la cse	0.25
Tins 1 lb. Btes 12 lbs. 6 à la cse	0.26
Tins 1-2 lb. Btes 6 lbs. 12 à la cse	0.26
Tins 1-4 lbs. Btes 6 lbs. 12 à la cse	0.28
Chocolat Primes	La lb.
Paquets 1-2 lb. Btes 6 lbs. 12 à la cse	0.30
Paquets 1-4 lb. Btes 6 lbs. 12 à la cse.	0.30
Chocolat au Lait	La bte.
Morceaux à 2c, 100 à la bte.	1.25
Paquets 8 lbs. Boîtes 6 lbs, 12 à la cse	0.28
Chocolat Sucré à la Vanille	La lb.
Morceaux à 2c, 100 à la bte.	1.25
Paquets 8 lbs. Bte 6 lbs. 12 à la cse.	0.26
Paquets 1-4 lb. Bte 6 lbs. 12 à la cse.	0.25
Paquets 1-2 lb. Btes 6 lbs, 12 à la cse	0.25

Chocolat Diamant Sucré	La lb.
Paquets 1-4 lb. Btes 6 lbs. 12 à la cse.	0.22
Paquet 1-2 lb. Bte 6 lbs. 12 à la cse	0.22
Paquet 1 lb. Bte 12 lbs. 6 à la cse	0.22
Chocolat en Poudre, Médaille d'Or.	
Tins 5 lbs, 10 à la cse.	0.34
Tins 10 lbs. 10 à la cse.	0.33
Chocolat en Poudre XXXX.	
Tins 5 lbs. 10 à la cse	0.27
Tins 10 lbs. 10 à la cse.	0.25



LUMSDEN BROS.

TORONTO & HAMILTON

La Levure pressée

"Jersey Cream"

La bte

en palettes, 36 morceaux de 5c. 1.00

FRANK MAGOR & CO.

MONTREAL

Robinson's Patent Barley ou Groats.

La doz.

Tins de 1 lb. \$2.25

Tins de 1/2 lb. 1.25

Colman's Rice Starch La lb.

No 1, London:—

En paquets, bleus ou blancs ou assortis, de 4 à 5 lbs. 6 3/4

En boîtes de carton illustrées:—

Boîtes de 4 lbs. net 8 1/2

Boîtes de 1 lb., gros 8

Boîtes de 1-2 lb. gros 9

Boîtes de 1-4 lb., gros 10

Ce qu'il y a de meilleur en marinades et condiments porte sur chaque bouteille, en encre rouge, la marque :

MARINADES

MARQUE

STERLING

Vous ne serez pas désappointé, quelle que soit l'espèce que vous choisissiez. Assurez-vous simplement que vous avez choisi des marchandises "Sterling."

— Faites dans la plus grande fabrique
— de marinades du Canada.

THE T. A. LYTTLE CO., LIMITED
TORONTO, CAN.

Achetez
Quelques caisses de

Tomates de Salaberry

Les meilleures conserves empaquetées dans la Province de Québec.

Essayez-les

Mathewson's Sons

Successeurs de J. A. MATHEWSON & CO.

EPICIERS EN GROS

202 Rue McGill, MONTREAL.

Moutarde "Colman" ou "Keen"



D. S. F. tins 1/2 lb.	1.40
D. S. F. tins 3/4 lb.	2.50
D. S. F. tins 1 lb.	5.00
F. D. tins 1/2 lb.	85
F. D. tins 3/4 lb.	1.45

La jarre

Durham Jarres, 4 lbs	.75
Durham, Jarre s, 1lb	35
En caisses de 56 lbs. chaque; cses gratis.	
Buff Starch pour dentelles, etc.	
Boîtes en carton, lb. gros	9 1/4



Keen's Oxford Blue. La lb.

Lbs, 1-4 de lb. ou 3 onces	17c
Lots de 10 boîtes, ou caisse	16c

E. D. MARCEAU
MONTREAL

Cafés. La lb.

Rio No 1	15
Rio Choix	16 1/2
Jamaïque No 1	16
Jamaïque Choix	17 1/2
Ceylan pur	16 1/2
Santos No 1	16
Santos Choix	17 1/2
Santos Extra	18 1/2
Maracaibo No 1	16 1/2
Maracaibo Choix	17 1/2
Maracaibo (Old Crop)	18 1/2

Maracaibo (Fine Old Merida)	20
Mélangé, Old Crow	25
" Condor	80
" E. M. D.	85
Old Crow Java	25
Java de Choix	28
Old. Gov. Java	30
Java de dix ans	85
Old. Gov. Java et Mocha	31
Mocha Old Crow	27 1/2
Mocha d'Arabie	80
Mocha Choisi	32 1/2
Plantation blend	18 1/2
Special Blend	20

Java Mandheling et Mocha choisi à la main	50
Café Condor pqts. fantaisie 1 lb. la doz.	\$2.50
Café Mélangé, boîtes de fantaisie 1 lb. la doz.	\$2.10
Café "Madame Huot", tins 1 lb.	32
Tins 2 lbs.	62
Conditions—comptant moins 3 p.c. 30 jours. Fret payé sur lots de 100 lbs.	

Quantité de paquets à la caisse	
Condor pqts. fantaisie, 1 lb. 4 doz. à la caisse.	
Old Crow pqts. fantaisie, mélangé, 1 lb. 4 doz. à la caisse.	
Café "Madame Huot", 1 lb. 36 canistres à la caisse.	
Café "Madame Huot", 2 lbs. 15 canistres à la caisse.	

Thé noir de Ceylan "Condor". Se vend, suivant qualité, à 20, 23, 26, 30, 34 et 40c, et se détaille—25, 30, 35, 40, 50 et 60c la livre.

Thés Japonais. La lb	
EMD AAA	40 lbs.....
EMD AA	40 lbs.....

Condor I	40 lbs.....
Condor II	40 lbs.....
Condor III	80 lbs.....
Condor IV	80 lbs.....
Condor V	80 lbs.....
Condor XXXX	80 lbs.....
Condor XXXX	30 lbs.....
Condor XXX	80 lbs.....
Condor XXX	30 lbs.....
Condor XX	80 lbs.....
Condor XX	30 lbs.....
Condor LX	en paquets... 27 1/2
Blue Jay—basket fired.	70 lbs.....
Old Crow—Mélange des thés noirs.	
A.	18 1/2, 22, 25, 30 et 35
No 1.	35
No 2.	30
No 3.	25
No 4.	22
No 5.	18 1/2

Moutarde "Condor" pure. La lb	
Boîtes de 1 lb.	32 1/2
Boîtes de 1/2 lb.	33
Boîtes de 1/4 lb.	35
Moutarde "Condor".	
Jarres de 4 lbs.	1.20
Jarres de 1 lb.	35
Moutarde "Old Crow" mélangée.	
Boîtes de 1 lb.	22 1/2
Boîtes de 1/2 lb.	23
Boîtes de 1/4 lb.	25

Moutarde "Old Crow"	
Jarres de 4 lbs.	70
Jarres de 1 lb.	25

Poudres à pâte "E M D" de crème de tartre pure. La case	
Caisnes de 2 doz. de 1 lb.	3.25
Caisnes de 4 doz. de 1/2 lb.	1.75
Caisnes de 4 doz. de 1/4 lb.	1.20
"Condor" de grand choix.	
Caisnes de 2 doz. de 1 lb.	2.25

D. C. Brosseau C. Beauvais L. G. Jarret

Thes, Vins

ET

Liqueurs en Gros

Recommandable à tous les points de vue, le

Brandy F. Geoffroy & Fils

COGNAC

est le favori des médecins qui le prescrivent dans leur pratique journalière.

Marques: ★ V.O.-V.S.O.P.

en Bouteilles, demi-Bouteilles, Flasks et demi-Flasks.

Ce Brandy est le produit de la distillation des meilleurs Crus de Cognac: il a obtenu le 1er Prix à l'exposition universelle de Paris en 1900.

Nous avons l'agence pour le Canada.

Demandez nos Prix et Echantillons.

D. C. BROSSEAU & CIE,

Epiciers en Gros et Importateurs

1430 à 1440 rue Notre-Dame, Montréal.

Beau Macaroni

Le macaroni et le vermicelle français de Codou sont superbes à tous les points de vue — blancs, délicats, tendres. Le seul blé convenable pour faire le meilleur macaroni est le blé de Russie, et c'est celui-là qui est employé dans la fabrication de celui de Codou.

"Le meilleur" parce qu'il n'y en a pas un autre aussi bon. C'est le type de la plus haute-qualité dans le monde entier. Demandez à votre fournisseur de gros celui de

"Codou."

Arthur P. Tippet & Co., Agents

(3) 8 Place Royale, Montreal.

Caisnes de 4 doz. de ½ lb.	1.85
Caisnes de 4 doz. de ¼ lb.	0.80
"Old Crow" de haute qualité.	
Caisnes de 2 doz. de 1 lb.	1.25
Caisnes de 4 doz. de ½ lb.	0.70
Caisnes de 4 doz. de ¼ lb.	0.45
Vinalgre	Le gal. 32½
Vinalgre E M D.	27½
Condor	27½
Old Crow	23½



LA CIE J. L. MATHIEU,
Sherbrooke, Que.

Sirop Mathieu au Goudron et à
l'huile de Foie de Morue.—

1 doz. \$2.75; 3 doz. \$8.00; 6 doz.
\$14.25; 12 doz. \$27.00.

Net 60 jours ou 2%, 10 jours.



Poudres Nervines, Pi-
lules Anti-Bilieuses
Pastilles à Vers.

1 doz. \$1.75; 3 doz.
\$5.00; 6 doz. \$9.00;
12 doz. \$16.00.

JOHN P. MOTT & CO.

J. A. Taylor, Agent, MONTREAL.

Chocolats et Cacaos Mott. La lb.

Elite. ½s 30

Prepared Cocoa .. 28

Breakfast Cocoa .. 88

No 1. Chocolate... 30

Breakfast Chocolate 28

Caracas Chocolate.... 30

Diamond Chocolate..... 23

Navy Chocolate..... 27

Cocoa Nibbs.... 35

Cocoa Shells....	05
Confectionnery Chocolate.	20 à 31
Plain Chocolate Liquors.	19 à 84
Vanilla Stick....	la gr. 1.00

MOULINS OCEAN MONTREAL

Empois Chinois	
Caisse de 4 doz. (paquets de 1 lb.)	la caisse 4.00
3 oz. [tins] caisse de 4 doz. la caisse	1.40
4 oz. [tins] caisse de 4 doz. la caisse	1.80
8 oz. [tins] caisse de 5 doz. la caisse	4.50
16 oz. caisse de 3 doz.	la caisse 3.75
5 lbs. caisses de 10 tins	la caisse 5.00
1 lb. [paquet] caisse de 4 doz.	la caisse 4.00
Corn Starch Ocean	
1 lb. [pqt.] caisse de 4 doz. la caisse	3.00
Borax Ocean	
½ lb [pqt.] caisse de 4 doz. la caisse	1.40
Sirop pour le Rhume Ocean	
Caisse de 2 doz. bouteilles. la caisse	3.50
Bleu Liquide Ocean	
Caisse de 2 doz. bouteilles la caisse	1.50
Essences Assorties	
Caisse de 1 doz. btles 1 lb. la doz.	12.00
Bouteilles de 2 oz.	la doz 1.40
Blancs-Mangers Ocean	
Chocolat, citron, framboi- se, orange, vanille, frai- se, caisse de 4 doz. [es- sences assorties] pa- quets de 1-2 lb.	la caisse 4.00
Poudres à Gelées Ocean	
Mêmes essences, caisse de 4 doz. paquets de 4 oz. assorties	la caisse 4.00
Moutarde Ocean	
Jarres No 52	la doz. 0.90
Jarres No 324	la doz. 1.25
Jarres Crown [chopine]	la doz. 1.50

Jarres Erie	la doz. 2.00
Pots [mugs]	la doz. 1.00
Verres [tumblers]	la doz. 0.50

W. D. McLAREN MONTREAL

Poudre à pâte "Cook's Friend"

No 1, en boîtes de 4 et 2 doz.	2.40
No 2, en boîtes de 6 et 3 doz.	0.80
No 3, en boîtes de 4	doz. 0.45
No 10, en boîtes de 4 et 2 doz.	2.10
No 12, en boîtes de 6 et 3 doz.	70

A. ROBITAILLE & CIE
MONTREAL

Cognac "Sorin" La cse	
Carte bleu.	8.50
Carte rouge.	9.50
Carte d'or.	11.00
24 flasks, avec verre	9.50
48 ½ flasks, avec verre.	11.00
Au gallon.	4.00 @ 4.25
Cognac "J. Mourier & Cie" La cse	
Quarts.	7.00
24 ½ bouteilles.	8.00
48 ¼ bouteilles.	9.00
24 flasks.	8.00
48 ½ flasks.	9.00
24 flasks, avec verre.	8.50
48 ½ flasks, avec verre.	9.50
Cognac "Mont St-Louis" La cse	
Quarts.	6.00
24 flasks	7.25
48 ½ flasks	8.50
Champagne "Bellon & Cie" qts. pts.	
Carte Blanche.	12.00 13.00
Poudre à Pâte "Prince Arthur" La doz.	
Boîtes de 1 lb, 2 doz. à la caisse.	1.50
Boîtes de ½ lb, 4 doz. à la caisse.	0.85
Boîtes de ¼ lb, 4 doz. à la caisse.	0.50
Tins de 5 lbs	0.10

AU COMMERCE ET A TOUS NOS BONS CLIENTS!

NOUS OFFRONS POUR L'OUVERTURE DU-COMMERCE DU PRINTEMPS :

Les **Thés Verts** et **Japonais** de la marque "**Couronne**" si bien connue ainsi que d'autres marques meilleur marché et de bonne qualité également. Pour vous en convaincre, demandez nos échantillons.

Le **Brandy J. Sorin & Cie**, dont la vente augmente tous les jours parce que sa supériorité est bien connue des plus fins connaisseurs qui lui donnent la préférence.

Le **Scotch Ben Cruachan** qui se recommande par sa haute qualité et sa délicatesse de goût.

Des **Vins de Port** et **Sherry** de différentes marques et à des prix défiant toute compétition.

Le **Champagne Bellon & Cie**, 1er choix, vin splendide en grandes et petites bouteilles.

C'est le temps des rhumes, nous vous offrons le **Nectarol**, sirop à l'huile de foie de morue, le seul remède pour guérir promptement.

Rappelez-vous aussi que nous sommes les agents pour les vernis noirs et jaunes de "**Uncle Sam**" bien connus et de qualité supérieure, aussi pour le noir à chaussures marque "**Coon**."

Nous donnerons nos plus grands soins aux commandes que vous nous transmettez directement ou par nos solliciteurs et sommes certains à l'avance que vous en aurez satisfaction.

A. ROBITAILLE & CIE, 354 & 356 rue St-Paul, Montreal

Scotch Whisky "Craig Dhu Blend"

	La-cse
Quarts ord.	6.50
Quarts imperial.	9.50
24 flasks ***	7.50
48 1/2 flasks.	8.50

Scotch "R. H. Thomson & Co".

Ben Cruachan.	qts. 9.00
Ben Cruachan.	24 pts 10.00

THE ST. CROIX SOAP MFG. CO.



St. Stephen, N.B.
Savon "Surprise"
1 caisse . . \$4.00
par 5 cses . . 3.90
fret payé sur 5
cses ou plus.

ARTHUR P. TIPPET & CO.



MONTREAL
Teintures "Maypole
Soap" La grosse:
Différentes cou-
leurs.10.20
Noir. 15.30

	La cse
Lime Juice "Stowers"	
Lime Juice Cordial. . . 2 doz. . .	pts. 4.00
Lime Juice Cordial. . . 1 doz. . .	qts. 3.50
Double Refl. lime juice.	3.50
Lemon syrup.	4.00

TELLIER, ROTHWELL & CO.
MONTREAL



Mine à poêle.	La grosse
Royal Black lead.	1 75
Magic Stove paste, grands.	9 00
Bleu à laver	La lb
Parisian.	12 1/2
Victoria.	10
Challenge.	9

T. UPTON & CO.
HAMILTON, ONT.

Fruits en conserves.	
Framboises, Fraises, Pêches, Prunes, Gadelles rouges ou noires, Groseilles, Cerises.	La doz.
Verre d'une chopine, 2 dz. à la cse	2.25
Jams pures de fruits.	
Framboises, Mûres, Fraises, Pêches, Prunes, Abricots, Gadelles Rouges, Gadelles Noires, Groseilles, Figs.	La doz
Verres, 1 lb. 2 dz. à la cse.	1.00
	La lb
Tins, 2 lbs. 2 dz. à la cse.	07
Seaux, ferblanc, 5 lbs. 8 au crate	06 1/2
Seaux, ferblanc, 7 lbs. 9 au crate	06 1/2
Seaux, bois, 7 lbs. 6 au crate	06 1/2
Seaux, bois, 14 lbs.	06 1/2
Seaux, bois, 30 lbs.	06 1/2

Gelées de fruits pures.

Framboises, Fraises. Gadelles noires. Gadelles rouges, Ananas.	La doz
Verres, 1 lb. 2 dz. à la cse.	1.00
	La lb
Tins, 2 lbs. 2 dz. à la cse.	07
Seaux, bois, 7 lbs. 6 au crate.	06 1/2
Seaux, bois, 14 lbs.	06 1/2
Seaux, bois, 30 lbs.	06 1/2
Home made Jams.	
Framboises, Fraises.	La doz
Verre, 1 lb. 2 dz. à la cse.	1.60
Pêches, Prunes, Gadelles Rouges, Gadelles Noires, Abricots, Groseilles.	1.45
Verres de 1 lb. 2 dz à la cse.	1.50
assortis.	1.50
	La lb
Seaux, ferblanc, 5 lbs. 8 au crate	09
Seaux, ferblanc, 7 lbs. 9 au crate	09
Seaux, bois, 7 lbs. 6 au crate	09
Seaux, bois, 14 lbs.	09
Seaux, bois, 30 lbs.	09
Marmelade d'Oranges d'Upton.	La doz
Verres, 1 lb. 2 dz. à la cse.	1.00
Verres, 1 lb. "Home Made".	1.40
	La lb
Tins, 2 lbs. 2 dz. à la cse. &	07
Seaux, bois, 7 lbs. 6 au crate	06 1/2
Seaux, ferblanc, 5 lbs. 8 au crate	06 1/2
Seaux, ferblanc, 7 lbs. 9 au crate	06 1/2
Upton's Apple Butter.	La lb
Seaux de bois, 7 lbs, 6 au crate.	06 1/2
Seaux de bois, 14 lbs.	06 1/2
Seaux de bois, 30 lbs.	06 1/2
Sauce aux atocas.	La doz
Verres, 1 lb. 2 doz à la cse.	1.45
Marmelade de Pomplemonassis	La doz
Verre, 1 lb. 2 doz. à la cse.	1.40
ARCHDATE WILSON Hamilton, Ont.	
Wilson's Fly Pads.	
\$3 la boîte ou 3 boîtes. \$8.40.	

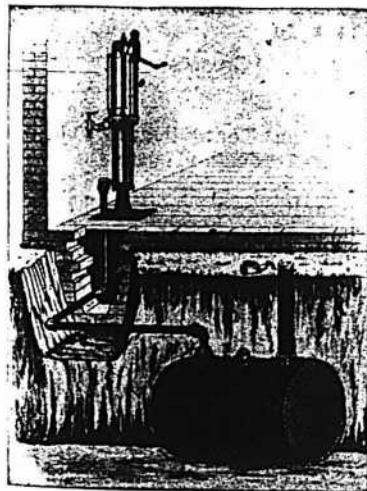

GRAVURE No 42

Réservoir souterrain, Pompe dans le magasin. Un entre cinquante.

Le "BOWSER" pour Gazoline

Si vous entendez quelqu'un dire qu'il n'a jamais eu de trouble ou d'ennui avec la gazoline, qu'il est entièrement satisfait, vous pouvez être sûr qu'il a un **Réservoir Bowser**. En avez-vous un ?

Sinon, procurez-vous un catalogue "Gazoline C.C." et sachez ce que vous devriez avoir.

S. F. BOWSER & Co., Inc. 530 rue Front Ouest, TORONTO, Can.

Ferronneries, Peintures, Constructions et Immeubles



FERRONNERIE

Le marché local est plus ferme que jamais. Le marché anglais et celui des Etats-Unis sont également excessivement fermes.

La catastrophe de San-Francisco a ouvert les yeux sur le peu de solidité des constructions en matériaux autres que le fer et l'acier. Aussi les ingénieurs et architectes se proposent-ils, dit-on de reconstruire toute la partie détruite de la ville entièrement en fer et en acier. Si cela arrive, les ressources du Canada et des Etats-Unis en ces métaux, ressources déjà assez basses, ne suffiront pas et l'on devra recourir au fer et à l'acier importés. On peut donc s'attendre à voir les prix de ces métaux, qui sont déjà très fermes, subir une forte hausse.

A noter une augmentation des prix de l'huile de lin et de celui de l'antimoine. Le marché de la fonte est à la hausse ce qui pourrait avoir pour résultat une hausse des prix des tôles.

Les pelles des qualités "Old", "Beaver", et "Hills" ont été augmentées sur la liste de \$1.00 par douzaine.

La collection s'est bien améliorée.

PLOMBERIE

Tuyaux de plomb

Demande faible.

L'escompte est de 20 p. c. au lieu de 15 p. c. sur le prix de 7c. pour tuyaux en plomb et de 8c. sur les tuyaux de plomb composition.

Tuyaux de renvoi en fonte et accessoires

Les prix sont fermes et la demande est bonne.

Les escomptes sur les prix de la liste sont: tuyaux Standard 50 p. c.; accessoires Standard 50 et 10 p. c.; tuyaux moyens et extra-forts 60 p. c. et accessoires moyens et extra-forts 60 et 10 p. c.

Tuyaux en fer

Forte demande. Stocks meilleurs et prix très fermes.

Nous cotons:

Tuyaux noirs:

1-8, 1-4 et 3-8	100 pieds	5.50
1-2	"	8.50
3-4	"	11.50
1	"	16.50
1 1-4	"	22.50
1 1-2	"	27.00
2	"	36.00

Tuyaux galvanisés.

1-8, 1-4 et 3-8	100 pieds	5.50
1-2	"	8.50
3-4	"	11.50
1	"	16.50

1 1-4	"	22.50
1 1-2	"	27.00
2	"	36.00

Les escomptes sont les suivants: sur les tuyaux noirs de 1-4, 3-8 po., 62 p. c.; de 1-2 po., 71 1-2; de 3-4 p. à 2 p., 73 1-2. Sur tuyaux galvanisés: de 1-4, 3-8 po., 47 p. c.; de 1-2 po., 61 1-2, 3-4 à 2 p., 63 1 2.

Fer-blanc en feuilles

Demande bonne, prix très fermes.

Nous cotons:

Au Charbon—Aliaways ou égal

IC, 14 x 20, base	bte	4.50	4.75
-----------------------------	-----	------	------

Ferblanc en feuilles

Prix très fermes en Angleterre et sur X. Extra par X et par cse. 0.00 0.75 [Caisse de 112 feuilles, 108 lbs. net]

Au Coke—Lydbrook ou égal

IC, 14 x 20, base	bte	4.25	4.50
Caisse de 112 feuilles, 108 lbs. net]			

Au Charbon—Terne-Dean ou égal

IC, 20 x 28	bte	6.75	7.00
[Caisse de 112 feuilles, 216 lbs. net]			

Feuilles Ferblanc pour Bouilloires

[Caisse de 560 lbs.]

XX, 14 x 60, gauge 26 . . . lb.	0.06	0.06 1/2
---------------------------------	------	----------

Feuilles étamées

72 x 30 gauge 24	lb.	0.07	0.07 1/2
72 x 30 gauge 26	lb.	0.07 1/2	0.08
72 x 30 gauge 28	lb.	0.08	0.08 1/2

Tôles Canada

La demande est faible et les prix sont très fermes. Une hausse est toujours probable.

Nous cotons: 52 feuilles demi-poli, de \$2.60 à \$2.65; 60 feuilles, de \$2.65 à \$2.70 et 75 feuilles, de \$2.75 à \$2.80.

Tôles noires

La demande est modérée. Prix très fermes.

Nous cotons: 20 à 24 gauge, de \$2.30 à \$2.35; 26 gauge, de \$2.35 à \$2.40; 28 gauge, de \$2.40 à \$2.45.

Tôles galvanisées

Bonne demande; les prix sont très fermes.

Nous cotons:

	Fleur	Queens de			
	Gorbals	Comet	Apollo	Head	Lys
28 G	4.20	4.20	4.35	4.45	4.20
26 G	3.95	3.95	4.10	4.20	3.95
22 à 24	3.70	3.70	3.95	3.95	3.70
16 G à 20	3.45	3.45	3.75	3.70	3.45

Pour moins d'une caisse 25c. extra. 28 G Américain équivaut à 26 G fermes.

Les petites tôles sont également très fermes.

Petite tôle 18 x 24	52 files	4.10
Petite tôle 18 x 24	60 files	4.35

Zinc en feuilles

On cote de \$7.50 à \$7.75 selon quantités.

Tuyaux de poêle

Nous cotons par 100 feuilles: 5, 6 et 7 pouces \$6.50 à \$7.00.

Coudes pour tuyaux

Nous cotons à la doz.: coudes ronds ordinaires, \$1.10 à \$1.47 et polis \$1.50

Baignoires

Les seules qui se vendent couramment sont les suivantes:

Acier, 5 p. à 5 1-2 p.	8.00
Duplex	12.75
Steel clad	15.00
Fonte Emailée qualité A, 5 1-2	19.00
Fonte Emailée, qualité B,	17.00

Lavabos émaillés, etc.

[Standard Ideal]

Lavabos en fonte émaillée	
116D 1e qualité	8.90
Lavabos en fonte émaillée	
116D 2e qualité	7.50
Lavabos en fonte émaillée	
118D 1e qualité	5.70
Lavabos en fonte émaillée	
118D 2e qualité	4.80
Lavabos en fonte émaillée	
120D 1e qualité	5.60
Lavabos en fonte émaillée	
120D 2e qualité	4.70
Lavabos en fonte émaillée	
122D 1e qualité	5.40
Lavabos en fonte émaillée	
122D 2e qualité	4.50
Eviers 18 x 30 à lord plat	2.25
Eviers 16 x 24	2.00
Eviers 14 x 20	2.00

Closets

	Sim-ple.	Com-plet.
Low Down ou Teutonic uni	6.00	13.50
Low Down avec citerne fleurie	6.50	13.75
Richelleu uni	3.75	4.00
Richelleu façonné	4.00	4.25
Low Down avec citern complet, chêne ou cerise		13.50

Soudure

Prix très fermes.

Nous cotons: barre demi et demi, garantie 22c; do commerciale 20 1-2c.

Couplets

Forte demande; prix très fermes. L'escompte sur les prix de la liste est de 70 et 10 p.c. pour les couplets en fer et en acier plus 5 p.c. par grandes quantités.

Etoupe

Nous cotons aux 100 lbs: navy \$5.50 à \$6.00 et plumbers \$3.25.

QUINCAILLERIE

Boulons et noix

Nous cotons:	
Boulons à voitures Norway (\$3.00) 60 et 10 p.c.	
Boulons à voitures carrés (\$2.40) 60 et 10 p.c.	
Boulons à voitures ordinaires (\$1.00)	
Boulons à voitures grandeurs, 3-16 pce au-dessus, 60, 10 et 10 p.	
Boulons à voitures grandeurs, 7-16 et au-dessus, 55, 5 et 10 p.	
Boulons à machine 3-8 pce et au-dessus 60 et 10 p.c.	

THE CANADIAN SHOE MACHINERY CO'Y LTD. QUEBEC.

Capital, - \$500.000

Compagnie Indépendante des Trusts

Manufacture toutes les machines nécessaires à la fabrication des chaussures.

Machines Vendues Ferme

Pas de Royauté à Payer.

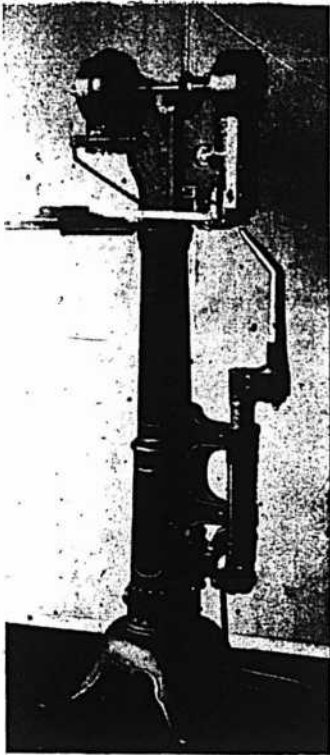

HORN PEGGER



SLUGGER

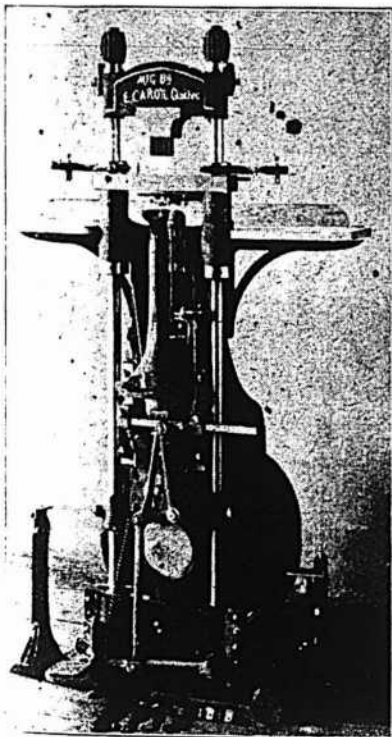

HEELER

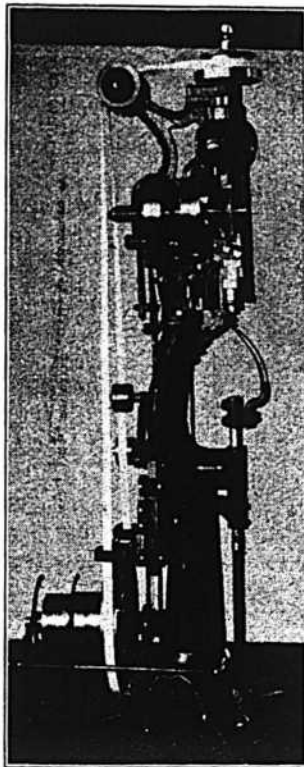

STANDARD SCREW

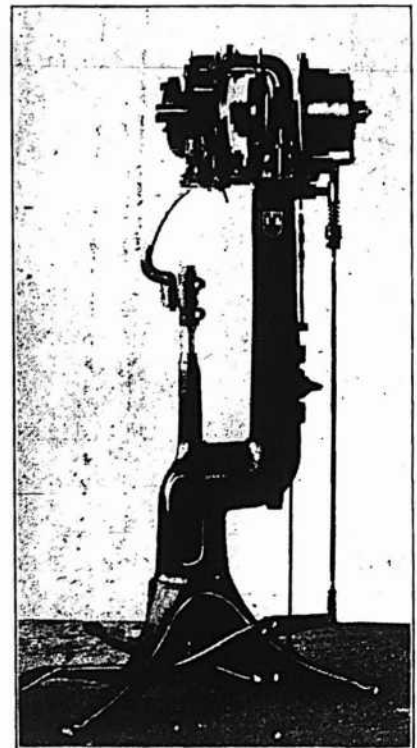

LOOSE NAILER

Cette compagnie vend également toutes les fournitures pour machines, telles que Broche, Clous, etc., etc.

Demandez nos Prix et Conditions.

Boulons à machine 7-16 pce et au-dessus
55, 5 et 10 p. c.
Boulons à lisse, 3-8 et plus petits, 60 et 10 p. c.
Boulons à lisse, 7-16 et plus gros, 55 et 5 p. c.
Boulons à charrue, 55, 5 et 10 p. c.
Boulons à bandage, 70 à 72 1-2 p. c.
Boulons à poêle, 70 à 72 1-2 p. c.
Tire-fonds 70, 5 et 1 p. c.
Blancs de boulons, 55, 5 et 10 p. c.
Bolt Ends, 55 et 5 p. c. 10 p. c. d'escompte, en sus pour les détailliers.

Noix par boîtes de 100 lbs.

Les prix de liste ont été changés, ils sont en augmentation de 5 pour cent.

Nous cotons:

Noix carrées, 4c. la lb de la liste.
Noix hexagones, 4 1-4c. la lb. de la liste.
En lot de char 10 c. de moins.

Pour moins d'une boîte de 100 lbs, les prix sont à augmenter de 1-2c. par lb.

Broche pour clôtures

Très forte demande.

Le prix de la broche ondulée No 9, est coté \$2.60 pour quantité de moins d'un char et \$2.55 pour lot de char. On alloue 25c. de fret par 100 lbs. pour moins d'un char et 20c. pour lot de char.

Les prix de la broche barbelée sont fermes; on la cote \$2.57 1-2 à Montréal et f.o.b. Cleveland \$2.15 pour lots de char de 15 tonnes et \$2.27 1-2 pour moins d'un char.

Broche pour poulaillers

Bonne demande.

L'escompte est de 55 et 5 p. c. sur les carcasses de 2 pcs et de 50 p. c. sur les autres grandeurs.

Les prix actuels sont très fermes.

Broche galvanisée, etc.

Fortes livraisons.

Les commandes pour livraison future sont en grande partie prises; les prix sont fermes. Nous cotons:

Acier fin pour embouteillage, matelas, balaïs, sonnettes, etc., 30 p. c. sur la liste.

Cuivre jaune, 60 p. c.
Copper (cuivre rouge), 60 p. c.
Broche galvanisée:

No 5 les 100 lbs	3.60
No 6 à 8 les 100 lbs.	3.05
No 9 les 100 lbs	2.40
No 10 les 100 lbs	3.10
No 11 les 100 lbs	3.15
No 12 les 100 lbs	2.55
No 13 les 100 lbs	2.65
No 14 les 100 lbs	3.65
No 15 les 100 lbs	3.85
No 16 les 100 lbs	4.10

Poli, Brûlé:

No 0 à 9 les 100 lbs	2.15
No 10 les 100 lbs	2.21
No 11 les 100 lbs	2.27
No 12 les 100 lbs	2.55
No 13 les 100 lbs	2.45
No 14 les 100 lbs	3.65
No 15 les 100 lbs	2.70
No 16 les 100 lbs	2.85
Brûlé, p. tuyau . . . 100 lbs No 18	3.75
Brûlé, p. tuyau . . . 100 lbs No 19	4.00
Extra pour broche huilée, 10c. p. 100 lbs	

Broche à foin

Demande faible; prix fermes.

Nous cotons:

No 13, \$2.45 et No 14, \$2.55. Broche à foin en acier Nos 12, 13, 13 1-2 et 14, coupée de longueur, escompte 30 p. c. sur la liste.

Clous de broche

Prix très fermes, forte demande.

Nous cotons: \$2.15, prix de base f.o.b. Montréal, Gananoque, Toronto, Hamilton, London, Brantford, Halifax et St-Jean, N. B.

Clous coupés

Demande assez bonne.

Les prix sont très fermes.

Nous cotons: prix de base \$2.20 f.o.b. Montréal, Toronto, London, Hamilton et St-Jean, N. B.

Clous à cheval

Bonne demande; les prix sont fermes.

Nous cotons par 100 lbs.: No 7 \$26; No 8, \$23.00; No 9, \$22.00; No 10 \$20; avec escompte de 55 p. c. pour la première qualité et de 57 1-2 p. c. pour la 2e qualité. Ajouter 1-2c. net extra pour boîtes de 1 livre.

Clous à cheval marque "C"

Longueur	Par lb.	Par bte
No 4 1 7-8 pouce	\$0.40	\$10.00
No 5 2 pouces	0.32	8.00
No 6 2 1-8 pouce	0.28	7.00
No 7 2 1-4 pouces	0.26	6.50
No 8 2 3-8 pouces	0.24	6.00
No 9 2 1-2 pouces	0.22	5.50
No 10 2 5-8 pouces	0.20	5.00
No 11 2 3-4 pouces	0.20	5.00
No 12 2 7-8 pouces	0.20	5.00
No 14 3 1-8 pouces	0.20	5.00

Clous pour fers de course

Longueur	Par lb.
No 1 1 1-2 pouce	\$2.00
No 2 1 5-8 pouce	1.25
No 3 1 3-4 pouce	0.75

Escompte au commerce: 40 et 10 et 7 1-2 p. c. sur les prix de liste.

Fers à cheval

Forte demande; prix fermes.

Demande un peu plus forte; prix fermes.

Nous cotons f. o. b. Montreal:

	No 2	No 1
	et plus	petit
Fers à neige le qrt	3.90	4.15
Léger et pesant le qrt	3.65	3.90
New Light Pattern le qrt	4.00	4.25
Featherweight Nos 0 à 4	5.50	
Fers "Toe weight" Nos 1 à 4	6.75	
Fers assortis de plus d'une grandeur au baril, 10 c. à 25 c. extra par baril.		
Neverslip en fer 100 lbs	12.21	
Neverslip en acier 100 lbs	15.00	
Neverslip crampons 5-16, le cent.	2.10	
Neverslip crampons 3-8, le cent.	2.40	
Neverslip crampons 7-16, le cent.	2.65	
Neverslip crampons 1-2, le cent.	2.90	
Neverslip crampons 9-16, le cent.	3.45	
Neverslip crampons 5-8, le cent.	4.20	

Chaînes en fer

Bonne demande; les prix sont très fermes.

On cote par 100 lbs.:

3-16 No 6	10.00
3-16 exact 5	8.50
3-16 Full 4	7.00
1-4 exact 3	6.50
1-4	6.00
5-16	4.00
3-8	3.90
7-16	3.80
1-2	3.70
9-16	3.60
5-8	3.40
3-4	3.30
7-8	3.30
1	3.30
Chaînes à traits	esc. 45 p.c.

Jack Chain en acier, simple et double esc. 40 p.c.
Jack Chain en cuivre, simple et double esc. 40 p.c.
Chaînes à vache esc. 40 p.c.
Chaînes fermant en dehors esc. 40 p.c.
Ferremets de chaîne à vache esc. 40 p.c.

A diminuer 1-4c de la liste pour les détailliers.

Vie à Bois

Fort demande; les prix sont toujours très fermes.

Nous cotons les escomptes suivants sur la liste:

Tête plate, acier	87 1/2 p.c.
Tête ronde, acier	83 1/2 p.c.
Tête plate, cuivre	80 p.c.
Tête ronde, cuivre	75 p.c.
Tête plate, bronze	75 p.c.
Tête ronde, bronze	70 p.c.

Vie à machine

Têtes plates, 25 p. c. de la liste.
Têtes rondes, 20 p. c.

Rivets et Palatres

Assez bonne demande, et prix fermes. Pour les rivets l'escompte n'est plus que de 30 p. c. au lieu de 40 p. c. et pour les palatres de 30 au lieu de 30 et 10 p. c.

Nous cotons:
Rivets en fer, noirs et étamés, 60, 10 et 10 p. c.

Palatres cuivre, 30 p. c.
Extra 1 c. par lb. sur rivets en fer pour boîtes carton 1-2 lb.

Rivets en cuivre 30 p. c. et en boîtes de carton, 1c. extra par lb.

Fanaux

Nous cotons:

Cold Blast No 2 doz.	4.25	4.50
Wright No 3 doz.	8.50	
Ordinaires doz.	4.00	
Dashboard C. B. doz.	9.00	
No 0 doz.	5.75	
Peinturés 50 c. extra par doz.		

Tordeuses à linge

Bonne demande; nous cotons:

Royal Canadian la doz.	\$32.00
Leader " doz.	35.00
Colonial " " doz.	37.00
Safety " " doz.	39.75
E. Z. E. " " doz.	36.75
Rapid " " doz.	31.75
Paragon " " doz.	38.00
Bicycle " " doz.	42.75

Munitions

Bonne demande, nous cotons:
Caps B B Dom. le mille, net, \$1.45.
Cartouches, Amer R. F. le mille, à plomb et à balle 30 et 5 p. c.
Cartouches chargées amér., esc. 20 p. c. sur la liste.
Cartouches vides amér., 10 p. c. d'avance sur la liste.
Cartouches Amer C. F. Sporting avance 10 p. c. sur la liste.
Cartouches amér. C. F. à balle et à plomb Prix net sur la liste.
Caps B. B. Amer le mille, \$2.00.
Caps à Cartouches, No 1, 1 1-2, 2, 2 1-2, le mille 2.05.
Caps B. B. Dominion R. F. 50 et 5 p. c.
Caps B. B. Dominion C. F. 30 p. c.
Caps B. B. Dominion C. F. Sporting 15 p. c.
C. F. Sporting, ajouter 5 p. c. à la liste.
Cartouches C. B. le mille \$3.00.
Cartouches blanches Crown 25 p. c.
Cartouches chargées Crown 25 et 5 p. c.
Cartouches cuivre 55 p. c.
Cartouches chargées canadiennes:
Poudre noire 12 gauge, . . . le mille \$1.50

Poudre noire 10 gauge...le mille 16.00
 Poudre blanche 12 gauge..le mille 20.50
 Poudre blanche 10 gauge..le mille 22.50
 Caps à cartouches Dom. 30 p. c.

Plomb de chasse

Nous cotons:
 Ordinaire.100 lbs 6.50
 Chilled.100 lbs 7.00
 Buck and seal.100 lbs 7.50
 Ball.100 lbs 8.00
 L'escompte sur les prix de liste est de 5 pour cent.

Poudre

Nous cotons:
 S. S. sans fumée Shot Gun 100 lbs
 ou moins.la lb. 0.85
 1000 lbs ou plus.la lb. 0.80
 net 30 jours.

METAUX

Antimoine

L'antimoine continue à être très rare et avance constamment de prix; il est en hausse de 3 cts sur les prix de la semaine dernière.
 On cote de 22 à 23 cts.

Fontes

Le marché est en hausse.
 Nous cotons à la tonne:
 Carron 22.75 24.00
 Clarence 19.50 20.50
 Garnbroe 21.25
 Summerlee 00.00 25.00
 Ferronna 18.00 19.50

Fers en barre

Les prix sont très fermes. Grande rareté dans plusieurs grandeurs. On s'attend à une augmentation de prix.

Nous cotons:
 Fer marchand, base 100 lbs. 2.00 2.05
 Fer forgé . . . base 100 lbs. 2.25 2.30

Fer fini . . . base 100 lbs. 2.40 2.45
 Fer pour fers à cheval . . . base 100 lbs. 2.40 2.45
 Feuillard mince 1 1-2 à 3 pcs. base 3.05

Aciers en barre

Prix très fermes:
 Nous cotons net, 30 jours:
 Acier doux . . base 100 lbs. 0.00 2.12½
 Acier à rivets . base 100 lbs. 0.00 2.07½
 Acier à lisse . base 100 lbs 0.00 2.10
 Acier à bandage base 100 lbs. 0.00 2.20
 Acier à machine base 100 lbs. 0.00 2.60
 Acier à pince . base 100 lbs. 0.00 2.65
 Acier à ressorts base 100 lbs. 2.50 2.75

Cuivre

Les prix du cuivre en lingots sont très fermes et tendent à la hausse.
 On cote de 20 1-2 à 21 cents.
 Le cuivre en feuilles est coté à 25c.

Etain en lingots

Le marché est ferme et en hausse
 On cote actuellement de 42 à 42 1-2 cts.

Plomb en lingots

On continue à coter \$4.40 à \$4.50 les 100 lbs.

Zinc en lingots

Le marché du zinc est inactif. On cote de 6 3-4 à 7 cents.

HUILES, PEINTURES ET VITRERIE

Huile de lin

Les prix ont été haussés de 3 cents.
 Prix très fermes.
 Nous cotons au gallon: huile bouillie, 60c. de 1 à 2 barils et 59c. pour 3 à 5 barils; huile crue 57 1-2c. de 1 à 2 barils et 56 1-2c. pour 3 à 5 barils.

Huile de loup-marin

Faible demande avec prix très fermes.

Nous cotons au gallon.
 Huile extra raffinée 45 à 47½c
 Huile paille. 40c

Essence de térébenthine

Forte demande. Stocks rares et prix fermes.

Nous cotons au gallon pour 1 baril, 98c. de 2 barils à 4 barils, 97c. et pour quantité moindre de 1 baril \$1.03.

Blanc de plomb

Le marché est très ferme avec tendance à la hausse. Les marchandises sont rares et on craint de ne pouvoir remplir les ordres pour livraisons futures.

Nous cotons:

Blanc de plomb pur . . . 6.00 6.25
 Blanc de plomb No 1 . . . 5.75 6.00
 Blanc de plomb No 2 . . . 5.50 5.75
 Blanc de plomb No 3 . . . 5.25 5.50
 Blanc de plomb No 4 . . . 5.00 5.25

Peintures préparées

Forte demande.

Nous cotons:
 Au gallon 1.10
 En boîtes de 1 lb. 0.08

Pitch

Les prix sont sans changement.
 Goudron dur 100 lbs. 0.68

Verres à Vitres

Stocks excessivement bas, prix très fermes. On attend les premiers steamers pour renouveler les approvisionnements.

Nous cotons comme suit: Star, au-dessous de 26 pouces unis: 50 pieds, \$2.10; 100 pieds \$4.10; 26 à 40, 50 pieds \$2.20; 100 pieds, \$4.35; 41 à 50, 100 pieds \$4.90; 51 à 60, 100 pieds, \$5.15; 61 à 70,

“Ready Roofing” B rdé de Fil Mé-
tallique, de . . . Paterson

(MARQUE RED STAR)

PREMIER POUR LA QUALITÉ
PREMIER POUR LA DURÉE
PREMIER POUR LA FAVEUR POPULAIRE

Des milliers de Fermiers et de Constructeurs Canadiens se servent du Matériel Préparé (Ready Roofing), de Paterson. Ne désirez-vous pas savoir combien facilement vous pouvez obtenir leurs ordres profitables?

The Paterson Mfg. Co., Limited
Toronto et Montréal.

Nous attirons l'attention des Marchands sur les articles suivants, qui sont de grande vente actuellement:

Fil Barbelé, Fil Galvanisé Uni, Nos 6, 8, 9, 12, 13 et 15. Toile Métallique à mouches, de 18 à 42 pouces.
 Fil à presser, 12, 13, 14 et 15. Glacières, Escabeaux et marchandises complètes
 Clôtures de Fil de Fer maillé, 219, 216, 316, 314. pour plombiers et couvreurs.

PRUD'HOMME & FILS Importateurs et Marchands en Gros de **FERRONNERIE et QUINCAILLERIE.**

Bureaux et Salles de Vente: 10, RUE De BRESOLES,
 Entrepot: 1940 RUE NOTRE-DAME et 47, RUE Des COMMUNES

MONTREAL

des Marchands: 920.

Tél. Bell: Main 1017.

100 pieds, \$5.40; 71 à 80, 100 pieds, \$5.90.

Double Diamond, 100 pieds: 0 à 25, \$6.75; 26 à 40, \$7.25; 41 à 50, \$8.75; 51 à 60, \$10.00; 61 à 70, \$11.50; 71 à 80, \$12.50; 81 à 85, \$14.00; 86 à 90, \$16.50; 91 à 95, \$18.00. Escompte, 10 p. c.
Sur Diamond, escompte 10 p. c.

Briques réfractaires, etc.

On cote les briques réfractaires anglaises et écossaises de \$17.00 à \$21.00 le 1000; briques américaines de \$30.00 à \$35.00.

La brique rouge ordinaire de construction, au char de 40, 60 et 80 tonnes contenant respectivement 9, 12 et 18 mille se cote: 1ère qualité: \$10.00 le mille et 2e qualité: \$9.00 le mille.

Ciment

Nous cotons par baril: ciment américain, de \$2.00 à \$2.10; ciment canadien, \$2.00 à \$2.05; ciment anglais, \$2.00 à \$2.05 et ciment belge, de \$1.60 à \$1.30.

Vert de Paris

Nous cotons:

	Anglais	Canadien
Barils à pétrole	18 c	00
Kegs à arsenic	18½c	00
Drums de 50 et 100 lbs.	19 c	00
Drums de 25 lbs.	19½c	00
Boîtes papier 1 lb.	20 c	00
Boîtes fer-blanc, 1 lb.	21 c	00
Boîtes papier, ½ lb.	22½c	00
Boîtes fer-blanc, ½ lb.	23½c	00

Papiers de Construction

Fort demande.

Le commerce de gros donne aux détailliers un escompte de 10 pour cent sur le Jaune ordinaire et le Noir ordinaire.

Nous cotons:

Jaune ordinaire.	le rouleau	0.35
Noir ordinaire.	le rouleau	0.45
Goudronné	les 100 lbs.	2.00
Papier à tapis	la tonne	55.00
Papier à couv. roul. 2 plis		0.00 0.95
Papier à couv. roul. 3 plis		0.00 1.20
Papier surprise roul. 15 lbs		0.40

Câbles et cordages

Les prix sont très fermes, demande forte.

Nous cotons:

Best Manilla	base lb.	0.00 0.15
British Manilla	base lb.	0.00 0.10½
Sisal.	base lb.	0.00 0.10½
L'athyarn simple.	base lb.	0.00 0.10
L'athyarn double.	base lb.	0.00 0.10½
Jute.	base lb.	0.00 0.09
Coton	base lb.	0.00 0.21
Cordes à châssis	base lb.	0.00 0.30

FERRAILLES

Les prix sont sans changements.

Nous cotons:—	La lb.
Cuivre fort	0.14½ 0.15
Cuivre mince ou fonds en cuivre	0.13½ 0.14
Laiton rouge fort.	0.00 0.13
Laiton jaune	0.13½ 0.14
Plomb	0.00 0.03
Zinc	0.04
	tonne.
Fer forgé No 1	12.00
Fer forgé No 2 et tuyaux de fer
Fer fondu et débris de machines	13.00
Plaques de poêles	10.00 11.00
Fontes et aciers malléables	0.00
	La lb.
Vieilles claques	0.06½ 0.07½
Chiffons de la campagne, 60 à 85 cents les 100 lbs.	



Contrats donnés

Chez Cajetan Dufort, architecte, rue St-Antoine, No 555; une bâtisse, coin des rues St-Denis et Lagauchetière, à trois étages, formant 11 logements et un magasin; maçonnerie, Geo. W. T. Nicholson; charpente et menuiserie, Eugène Desormeaux; couverture, Marien & David; plombage, do; chauffage, do; briques, Geo. W. T. Nicholson; conduits, Avila Cusson; peinture et vitrage, T. Gauthier; ouvrage en fer, Locomotive Works. Propriétaire, Dame veuve P. P. Martin.

NOTES

M. Dalbé Viau, architecte, prépare les plans et devis pour un magasin que la succession Lemieux fera ériger rue Ste-Catherine, près de la rue Sanguinet.

M. Dalbé Viau, architecte, a accordé à Jules Leblanc, le contrat général pour modifications à faire à une brasserie située à Lachine, dont les propriétaires sont MM. R. & R. Carignan.

M. Dalbé Viau, architecte, prépare les plans et devis d'une école de fille, que la Commission Scolaire fera ériger à Lachine.

M. E. Mann, architecte, a accordé à A. Reeves, le contrat général pour une résidence qui sera érigée à Montréal Ouest pour C. J. W. Davies; cette bâtisse aura une dimension de 45 x 40, à 2 étages et



LE SOLEIL
ECLIPSÉ

“PUTZ”

MARQUE LION
PAR

Putz ! Qu'est-ce que c'est que Putz ?

PUTZ marque “Lion” est le poli populaire pour métaux si bien connu dans le monde entier. PUTZ marque “Lion” est mis en boîtes sous forme liquide et sous forme de pâte, et est connu comme Poli Putz Triple Extrait pour Métaux — marque “Lion.” Putz marque “Lion” n'est pas un acide. Il n'use, ni ne détériore le métal. La marque “Lion” donne un poli durable à tout métal. Pas de déchet — aucune crainte d'éraflure. La marque “Lion” épargne des heures de travail. La marque “Lion” fera en quelques minutes ce qui prenait des heures avec l'ancien système. Employé sur du laiton, du cuivre, du zinc, du nickel et des métaux de toute espèce, le Poli Putz Triple Extrait pour Métaux, liquide ou en pâte, marque “Lion,” donne un brillant et un lustre durable.

Insistez sur le Putz marque “LION.”

Tous les Epiciers et Quincailliers le tiennent.

J. A. TAYLOR, MONTREAL, Qué.

DAVID MAXWELL & SONS



ST. MARYS
ONTARIO,
CANADA



BARATTE AVEC SUPPORT D'ACIER

LA TONDEUSE A GAZON “THE MAXWELL” AVEC ROUE DE 10 Pcs

Baratte Favorite Maxwell

Plâces Patentées: Support d'acier amélioré, engrenage à billes, actionnement du levier moteur au pied et à la main; levier détachable. Perfectionnée pour la saison 1903. Support en bois ou en acier, au choix

Tondeuses pour Gazon

Hautes et basses roues, de 12 à 20 pouces de large; arbre-moteur en acier laminé à froid; couteaux et plaque coupante en acier au creuset.

Si votre maison de gros ne vous offre pas ces articles

Adressez-vous directement a nous



TONDEUSE MAXWELL, ROUE BASSE DE 8 Pcs.

En égard à la Qualité, les prix des Tondeuses pour Gazon ne peuvent être égaux.

BROUETTES
DE QUATRE
DIFFERENTES
GRANDÉURS

sera construite en brique pressée, fournie par la Laprairie Brick Co.

MM. Gauthier & Daoust, architectes, demandent les soumissions pour une résidence, que le Dr J. E. Laberge fera ériger, rue Dunlop, à Outremont.

MM. Gauthier & Daoust, architectes, demandent les soumissions pour la restauration de l'église de St-Aimé, Rivière Richelieu.

MM. Macduff & Lemieux, architectes, préparent les plans et devis pour 2 maisons formant 6 logements, qui seront érigées sur l'avenue Selby, à Westmount.

MM. Huot & Payette, architectes, préparent les plans et devis pour modifications à faire à une maison située avenue des Pins, pour H. G. Strathy.

MM. Huot & Payette, architectes, ont accordé à Labrecque & Mercure, le contrat général pour modifications à faire à une maison située rue Ste-Catherine, Nos 2578 et 2580, pour la succession J. Masson.

M. C. Dufort, architecte, prépare les plans et devis pour une maison formant 2 logements, que M. Sylva Roch fera ériger au coin des rues St-Antoine et Calumet.

M. C. Dufort, architecte, prépare les plans et devis pour une maison formant 3 logements, que M. Sylva Roch fera ériger rue Calumet.

M. C. Dufort, architecte, demande des soumissions pour modifications à faire à 3 magasins situés au coin des rues Notre-Dame et St-Martin, pour M. Louis Robert.

M. C. Dufort, architecte, prépare les plans et devis pour 2 maisons formant 6 logements, que la succession de l'Hon C. S. Rodier fera ériger rue St-Martin.

M. Jos. Sawyer, architecte, prépare

les plans et devis pour 2 maisons formant 6 logements, que M. J.-B. Lefebvre fera ériger au coin des rues St-Antoine et St-Jacques, quartier St-Henri, ainsi qu'une autre maison formant un logement situé au même endroit.

Permis de Construire à Montréal

Rue Lincoln, No 26, modifications à une maison; coût probable, \$100. Propriétaire, Mme R. D. Clark [473].

Rue Marquette, près de la rue Carrière, un hangar, 20 x 15, à un étage, en bois et tôle, couverture en gravois; coût probable, \$80. Propriétaire, Raoul St-Charles [474].

Rue Marquette, près de la rue Carrière, un hangar, 20 x 15, à un étage, en bois et tôle, couverture en gravois; coût probable, \$80. Propriétaire, D. Rochon [475].

Rue Centre, No 231, modifications à une maison; coût probable, \$100. Propriétaire, P. Gravel [476].

Rue Lincoln, No 26, une écurie, 23 x 20, à 2 étages, en béton; coût probable, \$500. Propriétaire, Mme R. D. Clark [477].

Rue Bréboeuf, No 317, modifications à une maison; coût probable, \$600. Propriétaire, Pat. Ward [478].

Rue Lagauchetière, No 628, modifications à une maison; coût probable, \$300. Propriétaire, Mathieu; entrepreneur Jos. Durocher [479].

Rue Marie-Anne, près de la rue Mentana, une maison formant 2 logements, 28 x 45, à 3 étages, en bois et brique, couverture en gravois; coût probable, \$3,500. Propriétaire, Ls Corbeil [480].

Rue Cowan, près de la rue Comte, une maison formant 2 logements, 25 x 28, à 2 étages, en brique, couverture en gra-

vois; coût probable \$1,500. Propriétaire, C. Lacroix [481].

Rue Davidson, Nos 99 et 101, modifications à une maison; coût probable, \$300. Propriétaire, J. A. Paquette [482].

Rue Mance, près de l'avenue des Pins, une maison formant 3 logements, 25 x 78, à 3 étages, en pierre et brique; coût probable, \$8,000. Propriétaire, J. U. Cartier; architecte, C. Bernier [483].

Ave des Pins, près de la rue Mance, une maison formant 3 logements, 31 x 55, à 3 étages, en brique pressée; coût probable, \$7,000. Propriétaire, J. U. Cartier [484].

Coin de la Côte du Beaver Hall et de la rue Lagauchetière, une manufacture, 65.6 de front, 74.8 en arrière x 108.9, à 5 étages, en brique pressée, couverture en résine et ciment; coût probable, 50,000. Propriétaire, W. A. Desbarats; entrepreneur, D. G. Loomis & Sons; architecte, David R. Brown [485].

Rue Chambord, près de l'avenue Laurier, une remise en bois, 25 x 15, à un étage, couverture en papier goudronné; coût probable, \$40. Propriétaire, Jos. Marien [486].

Rue Rachel, près de la rue Cadieux, une maison formant, un logement, 32.4 de front, 33 en arrière x 42, à 2 étages, en bois, pierre et brique, couverture en gravois; coût probable, \$5,400. Propriétaire, Dr J. A. Chopin; architecte, Ulysse Chopin [487].

Rue St-Jacques, près de la rue St-Agnès, une bâtisse formant une buanderie, 12 x 25, à un étage, en bois et brique, couverture en gravois; coût probable, \$400. Propriétaire, Emery Fauteux, Jr. [488].

Ave Mont-Royal, près de la rue Garnier, une maison formant 2 logements,

POUR LES ACHETEURS DE VERNIS

les plus sérieuses considérations sont : la qualité, la confiance et l'uniformité; or ces considérations ont une importance spéciale pour le marchand qui essaye de se créer une clientèle permanente pour les vernis. On peut avoir toute confiance dans les marques ou étiquettes de

BERRY BROTHERS

qui assurent les conditions ci-dessus.

Nos vernis sont les marchandises les plus sûres que l'on puisse tenir, car ce sont les marchandises les plus dignes de confiance à employer.

BERRY BROTHERS, Limited, Manufacturiers de Vernis

WALKERVILLE, ONT.

Demandez notre Catalogue Illustré de 10 pages. Chaque marchand devrait en avoir un exemplaire pour s'y référer.

25 x 50, à 3 étages, en bois et brique. couverture en gravois; coût probable, \$6,000. Propriétaire, Louis Dansereau; entrepreneur, Nap. Gullbault [489].

Rue St-Paul, No 679, modifications à une maison; coût probable, \$200. Propriétaires, D. Nicholson & Co.; entrepreneur, C. Dubreuil [490].

Rue Labelle, près de la rue Beaubien, une maison formant 3 logements, 24 x 45, à 3 étages, en bois et brique; coût probable, \$3,000. Propriétaire, Jos. Mallette [491].

Rue de Montigny, Nos 1026 à 1036, modifications à une maison; coût probable, \$1,500. Propriétaire, Jules Gosse- lin [492].

Rue Amherst, près de la rue Ste-Catherine, 3 maisons formant 3 magasins et 6 logements, 40 x 80, à 3 étages, en pierre et brique, couverture en gravois; coût probable, \$12,000. Propriétaire, O. Bélanger; entrepreneur, Jos. Mercure [493 à 495].

Rue Fullum, près de la rue Amity, une école pour filles, 109.8 x 68.1, à 3 étages, en pierre et brique; coût probable, \$45,000. Propriétaire, la Commission des Ecoles Catholiques; architecte, M. Perreault; entrepreneurs, Labelle et Lessard [496].

Ave Oxenden, près de la rue Prince Arthur, une maison formant 8 logements, 36.6 x 40, à 4 étages, en brique pressée et pierre, couverture en gravois; coût probable, \$20,000. Propriétaire, Wm. Tatley; entrepreneur, Amos Cowan; architecte, A. F. Dunlop [497].

Rue Macgreor, No 15, une écurie, 18 x 38, à 2 étages, en brique; coût probable, \$2,000. Propriétaire, Mme H. V. Koelle; entrepreneurs, Gray & Wighton; architectes, Macvicar & Heriot [498].

Coin des rues Craig et Dorion, un hangar formant un entrepôt, 70 x 20, à un étage, en brique et tôle, couverture en gravois; coût probable, \$400. Propriétaire, Canadian Rubber Co.; entrepreneur, Robert Nevil [499].

Rue Visitation, No 272, un bureau, 23 x 30; à un étage, en brique, couverture en gravois, coût probable, \$800. Propriétaire, Maximilien Lapointe [500].

Rue Cuvillier, Nos 117 et 119, une maison formant 2 logements, 20 x 36, à 2 étages, en brique, couverture en gravois; coût probable, \$1,500. Propriétaire, C. E. Frigon [501].

Rue Lasalle, près de la rue Marie-Anne, une maison formant 2 logements, 25 x 36, à 2 étages, en bois et brique, couverture en gravois; coût probable, \$2,000. Propriétaire, Eugène Dussault [502].

Rue St-Dominique, près de la rue Sherbrooke, 2 maisons formant 6 logements, 47 x 54, à 3 étages, en bois et brique, couverture en gravois; coût probable, \$5,000. Propriétaire, H. Choquette; architecte, Jos. Sawyer [503 et 504].

Rue Huntley, près de la rue Bélanger, une maison formant 2 logements, 25 x 30, à 2 étages, en bois et brique, couverture en papier goudronné; coût probable, \$1,000. Propriétaire, W. Dépatie [505].

Rue Poupard, près de la rue de Montigny, une manufacture, 120 x 45, à un étage, en brique; coût probable, \$6,000. Propriétaire, Corona Rubber Co., Ltd.; entrepreneur, M. Huberdeau [506].

Rue Aylwin, près de la rue Forsyth, une maison formant 2 logements, 24 x 32, à 2 étages, en brique, couverture en gravois; coût probable, \$2,000. Propriétaire, Horm. Léveillé [507].

Rue St-André, près de la rue Comte, un hangar, 25 x 11, à un étage, en bois;

coût probable, \$100. Propriétaire, Jos. Mathieu [508].

Rue St-André, près de la voie du C. P. R., un hangar, 24 x 45, à un étage, en bois, coût probable, \$175. Propriétaire, J. O. Lonnier [509].

Rue St-Paul, No 577, un entrepôt, 35.6 x 73, à un étage, en brique; coût probable, \$1,500. Propriétaires, U. Beaupré & Fils [510].

Rue de Montigny, No 270, modifications à une maison; coût probable, \$60. Propriétaire, L. Gagnier; entrepreneur, Eugène Bertrand [511].

Rue Parthenais, près de la rue Ontario, une manufacture, 40 x 80, à un étage, en brique; coût probable, \$3,200. Propriétaires, Gareau & Cie [512].

Rue Duluth, No 266, modifications à une maison; coût probable, \$30. Propriétaire, André Labelle [513].

Rue Macgregor, No 2, modifications à une maison; coût probable, \$150. Propriétaire, P. T. Lévesque [514].

Rue St-Charles-Borromée, près de la rue Sherbrooke, une écurie, 20 x 40, en bois et brique; coût probable, \$800. Propriétaire, Louis Henry, Jr. [515].

Rue St-Denis, No 300, modifications à une maison; coût probable, \$2,000. Propriétaire, W. Clermont [516].

Coin des rues Craig et St-Timothée, modifications à une maison; coût probable, \$350. Propriétaire, J. Rochon [517].

Rue St-Timothée, No 26, modifications à une maison; coût probable, \$125. Propriétaire, J. Rochon [518].

Rue Marie-Anne, No 122, modifications à une maison; coût probable, \$100. Propriétaire, Louis Gervais [519].

Rue St-Hubert, No 1910, modifications à une maison; coût probable, \$150. Propriétaire, M. Préfontaine; entrepreneurs, Edm. Tanguay [520].

Rue St-Charles-Borromée, près de la rue Dorchester, modifications à une maison; coût probable, \$3,500. Propriétaire, Albert Trudel; architecte, Zotique Trudel; entrepreneur, L. Langevin [521].

Rue Garnier, un hangar 20 x 22, à 2 étages, en bois et tôle; coût probable, \$150. Propriétaire, Hypolite Falardeau [522].

Rue MacGregor, No 15, modifications à une maison; coût probable, \$2,000. Propriétaire, Mme H. V. Koelle; architecte, Macvicar & Brown; entrepreneurs, Gray & Wighton [523].

Rue Dufferin, No 273, un hangar, 14 x 15, à un étage, en bois et tôle, couverture en papier goudronné; coût probable, \$50. Propriétaire, Chas. Lacourse [524].

Rue Chambord, près de l'avenue Mont-Royal, une maison formant 2 logements, 24 x 40, à 2 étages, en bois et brique; coût probable, \$1,500. Propriétaire, Z. Méloche; entrepreneur, O. Proulx [525].

Rue Aylwin, près de la rue Ste-Catherine, une maison formant 3 logements, 23 x 24, à 3 étages, en brique, couverture en gravois; coût probable, \$2,400. Propriétaire, Geo. Venne; entrepreneurs Octave Bouchard [526].

Rue St-Hubert, près de la rue St-Zotique, une maison formant un logement, 25 x 30, à un étage, en bois et brique, couverture en papier goudronné; coût probable, \$300. Propriétaire, Francisco Tirelli [527].

Rue Ste-Catherine, No 588, modifications à une maison; coût probable, \$200. Propriétaire, John Withell; architecte, J. Mitchell; entrepreneurs, Laird, Paton & Co. [528].

Rue Ryde, près de la rue Charlevoix, 2 maisons formant 6 logements, 50 x 36, à 3 étages, en bois et brique, couverture

en gravois; coût probable, \$7,000. Propriétaire, Mme M. Kennedy; entrepreneur, Geo. Marcotte [529 et 530].

Ave Archambault, quartier Ste-Marie, 2 maisons formant 6 logements, 25 x 50, à 3 étages, en bois et brique; coût probable, \$5,000. Propriétaire, Jos. St-Martin [531 et 532].

Rue Amherst, No 305, modifications à une maison; coût probable, \$200. Propriétaire, Jos. R. St-Martin [532].

Rue Dufferin, No 165, modifications à une maison; coût probable, \$100. Propriétaire, Mme Guerin [533].

Rue Panet, Nos 405 et 407, modifications à une maison; coût probable, \$90. Propriétaire, Soeurs de la Congrégation Notre-Dame [534].

Rue Ste-Rose, No 27, modifications à une maison; coût probable, \$400. Propriétaire, L. J. V. Cléroux; entrepreneur, O. Despatie [535].

Rue du Champ de Mars, No 94, modifications à une maison; coût probable, \$1,200. Propriétaire, L. Larue; architectes Gauthier & Daoust [536].

Rue Cathcart, No 40, modifications à une maison; coût probable, \$1,500. Propriétaire, la succession John Pratt; entrepreneur, Desormeaux [537].

Rue Centre, No 469, modifications à une maison; coût probable, \$225. Propriétaire, A. Fontaine; entrepreneur, Jos. Guertin [538].

Coin de la rue Notre-Dame et de la Place d'Armes, modifications à une maison; coût probable, \$1,000. Propriétaire, la succession E. Muir [539].

Rue du Parc Lafontaine, No 650, modifications à une maison; coût probable, \$175. Propriétaire, Dame Jules Faille [540].

Rue St-Hubert, près de la rue Bienville, modifications à une maison; coût probable, \$525. Propriétaire, P. Laniel; entrepreneur, Eugène Pagé [541].

La maison A. Robitaille & Cie rappelle à sa clientèle et au commerce en général qu'elle fait une spécialité des thés verts et Japonais et elle invite les marchands à lui demander des échantillons, de manière qu'ils puissent juger en même temps de la qualité et des prix de ces thés.

Dans la ligne des vins et liqueurs M.M. Robitaille & Cie ont l'agence de maisons de premier ordre. Leur brandy J. Sorin & Cie; leur Scotch Whisky Ben Cranchan; leur champagne Bellon & Cie et leurs différentes marques de Port ou de Sherry sont appréciées par les connaisseurs et sont à des prix abordables.

Les vernis noirs et jaunes "Uncle Sam" et le noir à chaussures "Coon" dont cette maison à la représentation sont d'une qualité supérieure et se recommandent par leurs prix au commerce de détail.

Les marchands feraient également bien de mettre en stock le "Nectarol" à une époque où la demande est grande pour un sirop efficace contre les rhumes et la toux; M.M. A. Robitaille & Cie en sont les agents distributeurs.

Il n'y a pas de crime plus odieux que de déguiser la vérité; les hommes ne peuvent être des êtres sociables que s'ils ont confiance en leurs semblables. Quand la parole n'est employée que pour dénaturer la vérité, chaque homme n'a qu'à se séparer des autres, habiter son propre repère et guetter sa proie — (Idler.)



THE IDEAL
TRADE MARK
REGISTERED
GUARANTEED LINE

Manufacturiers en gros de :

LITS en CUIVRE et en FER,
SOMMIERS à "l'épreuve de la Vermine," Matelas, Oreiller de Plume, Couvre-pieds.

SUCCESSEURS DE
The Alaska Feather & Down Co.
The Toronto Bedding Co.

The Ideal Bedding Co., Limited
MANUFACTURERS A
MONTREAL, TORONTO, WINNIPEG.

LES SCIES SILVER STEEL HAUTE QUALITE ATKINS



Sont renommées dans le monde entier. Ce n'est pas chose accidentelle. C'est le résultat du mérite. Partout où elles sont une fois vendues, on les vend de nouveau—Elles sont pleinement appréciées—Notre catalogue vous dira tout à leur sujet.

E. G. ATKINS & CO., Inc.
Bureau Principal et Fabrique à INDIANAPOLIS, U.S.A.
Office Canadien : 56 rue King Est TORONTO.

Les Enseignes Rapportent

Un meilleur intérêt pour le capital investi que toute autre méthode de publicité.

Un point essentiel dans la publicité par enseignes consiste à avoir une enseigne conforme à votre magasin et à vos affaires.

Nous sommes des spécialistes d'enseignes et étant les plus forts fabricants d'enseignes au Canada, nous pouvons vous faire des prix convenables.

Notre brochure, **Why Signs Pay**, est donnée gratuitement à tous ceux qui la demandent.

The Martel-Stewart Co., Limited.
Montreal, Canada.

Ferblanterie en tous Genres

Articles Pressés et Peinturés.
Articles en Granit, en Broche, etc.

N'attendez pas davantage pour les articles de saison tels que :

Canistres à Lait, Ecrémeuses,
Chaudières et Terrines à Lait,
Boilers, Canistres à Sirop.

Nous manufacturons tous les articles de ferblanterie.

Nos prix sont avantageux pour l'acheteur.

A. AUBRY & FILS
Manufacturiers et Importateurs
600 Avenue Delorimier, = Montreal

Vous ferez des affaires si

Le Fourneau Empire Queen



fait partie de votre stock. Il y a de bons poêles, des poêles meilleurs, mais Le Empire Queen est le meilleur. Comme preuve de ceci, examinez la construction de notre fourneau. Vous verrez qu'il est fait pour être un appareil idéal de cuisson et de chauffage. Chaque parcelle de chaleur est utilisée. Le fourneau a une apparence soignée, comme le montre la gravure.

Pourquoi ne le vendez-vous pas ?

THE
Canadian Heating & Ventilating Co.,
OWEN SOUND, ONTARIO. Limited

THE CHRISTIE BROS. CO., Limited, 238 rue King, Winnipeg, Man., Agents pour l'Ouest.
THE CANADA-STOVE AND FURNITURE CO., 126 rue Craig Ouest, Montréal, Qué., Agents pour la Province de Québec.



PENDANT LA SEMAINE TERMINEE
LE 21 AVRIL 1906

MONTREAL-EST

Quartier Lafontaine

Rue du Parc Lafontaine. Lot 1211-109; terrain 45 x 110, supr. 2750 vacant. Victor Décarie à Emile Thérberge; \$2,500 [65686.]

Quartier Papineau

Ave De Lorimier, Nos 98 et 98½. Lot pt. N.-O. 473, avec maison en pierre et brique; terrain, supr. 2240. George Herdt et al. à Clara Racine, épouse de P. Damien Racine; \$6,500 [65661.]

Rue Dorion. Lot 563; terrain 26 x 54, supr. 1416 vacant. Amy Pilkington, épouse de John W. Molson à Joseph Gravel; \$780 [65675.]

Rue Sherbrooke, No 60. Lots 1136-183 à 188, avec maison en pierre et brique; 5 terrains 25 x 100; 1 do, supr. 4425. Frs. Martineau à L'Hôpital Notre-Dame; \$18,000 [65700.]

Quartier Saint-Jacques

Rues Notre-Dame, Nos 1244 à 1250, et Montcalm, Nos 25 et 27. Lot 34, avec maison en brique; terrain, supr. 3755; 1 do, 40 x 40. Anastasie Thibault à The Canadian Pacific Ry. Co.; \$11,960 [65-650.]

Rue Berri, No 147. Lot 424, avec maison en pierre et brique; terrain 44 x 99.3. Mathilde Bellemare, épouse de D. L. Desaulniers à Napoléon Gendreau; \$10,300 [65697.]

Quartier St-Laurent

Rues des Jurés, Nos 19 à 23 et Anderson, Nos 8 et 10. Lot 675, avec maison en bois; terrain, supr. 1894; 1 do, supr. 1323. Janet Don, veuve de Daniel Somerville et al. à Decatur Bull & Co.; \$7,400 [65677.]

Quartier Saint-Louis

Ave Coloniale, No 15. Lot pt. 661, avec maison en pierre et brique; terrain 25 x 50. John Stewart à Elizabeth Noonan; \$3,300 [65664.]

Ave Hôtel-de-Ville, No 916. Lot pt. N.-O. 923 et autres lots, avec maison en bois; terrain, supr. 1537. La succession James Cochrane à Isaac Adelrad; \$1,200 [65683.]

Rue Dorchester, Nos 442 et 444. Lot pt. 178, avec maison en brique; terrain, supr. 3003. Berthe A. E. Boyer, épouse de Jules Hamel à Benjamin Silver; \$4,000 [65690.]

Quartier Saint-Marie

Rue De Montigny, Nos 500 et 502. Lots 1495-7, avec maison en bois et brique; terrain 20 x 60. Isaïe F. Jacques à Cordélia Jacques, épouse de Calixte Parent; \$1,400 [65652.]

MONTREAL OUEST

Quartier Saint-André

Rue MacGregor. Lot 1726-b; terrain 25.2½ x 105.10½ d'un côté et 106.6 de l'autre, supr. 2674 vacant. James Crathern à Henry J. Fuller; \$4,011 [142193.]

Rue Dorchester. Lot 1619-3; terrain 25 x 125, supr. 3125 vacant. Joseph Duhamel à Séraphin Jos. Girard; \$5,000 [142198.]

Rue Mackay, No 101. Lot pt. 1698, avec maison en pierre et brique; terrain 23 x 114. La succession Charles Alexander à Charles Gurd; \$7,250 [142218.]

Rue MacGregor. Lot 1726-b; terrain 25.2 x 107 d'un côté et 106.6 de l'autre, supr. 2687 vacant. James Crathern à Robert Laring; \$4,030.50 [142220.]

Rue St-Marc, No 17. Lot 1624-9, avec maison en pierre et brique; terrain 28 x 110.10. Allan Robinson Oughtred à John Nichols; \$10,000 [142230.]

Quartier Sainte-Anne

Rue Notre-Dame, Nos 19... à 1994, et St-Maurice, Nos 163 à 167-a. Lots 1783- et 1799, avec maison en pierre et brique; terrain, supr. 1270; 1 do, supr. 2320. Le Crédit Foncier Franco-Canadien à Jos. Mizael Fortier; \$15,700 [142192.]

Rue St-Paul, No 626. Lot 1756-4, avec maison en bois et brique; terrain 30 x 133.6 d'un côté et 134 de l'autre. Charles A. Lamothe à Thomas J. Vipond & Geo. A. Vipond; \$6,000 [142226.]

Quartier St-Georges

Rue Metcalfe, No 140. Lot 1460-21, avec maison en pierre et brique; terrain 24 x 116. La succession Francis J. Hart à Léonidas H. Davidson; \$11,100 [142-191.]

Rue Ste-Catherine, Nos 2352 à 2356. Lots 1454 et 1455, avec maison en pierre et brique à 8 étages; terrain 30 x 150; 1 do, supr. 10,603; 1 do, 32 x 18. Richard W. Smith, S. A. Finley & V. E. Mitchell à The Dominion Square Land Co., Ltd.; \$350,000 [142207.]

Belmont Park, No 51. Lot 1114, avec maison en pierre et brique; terrain 52 x 138. Dame Veronica A. M. Ritchie, épouse de John B. Wood à The Woman's Missionary Society of the Methodist Church; \$13,600 [412211.]

Rue St-Antoine, No 149. Lot 645-c, avec maison en pierre et brique; terrain 26.6 x 102 d'un côté et 99 de l'autre, supr. 2663. Dame Mary Ann McGoldrick, Vve de James J. Kavanagh à The Royal Trust Co.; \$8,000 [142215.]

Rue Peel. Lot 1797-10; terrain 15 x 129, supr. 1935 vacant. La succession Andrew Allan et al. à Hebert M. Marler; \$1,935 [142229.]

Quartier Saint-Joseph

Rue Chatham, No 140. Lot 206, avec maison en bois et brique; terrain 50 x 131. Alfred Desève à Odilon Leroux; \$7,500 [142196.]

HOCHELAGA ET JACQUES-

CARTIER

Quartier Duvernay

Rue du Parc Lafontaine, Nos 582 à 586. Lot 6-5, avec maison en pierre et brique; terrain 25 x 100, supr. 2500. L'Institution Catholique des Sourds-Muets à Philomène Valois, veuve de Paul Lussier; \$7,010 [122160.]

Rue Bréboeuf, Nos 38 et 38-a. Lot pt. 7-125 et 126, avec maison en brique; terrain 16.8 x 80. Wilfrid Antoine Rousseau à Léa Gratton, épouse de Jos. N. Labelle; \$2,000 [122181.]

Rue Lasalle. Lot 1-28; terrain 25 x 91, supr. 2275 vacant. Chrysologue Sagala à Eugène Dussault; \$700 [122264.]

Quartier Hochelaga

Rue Davidson. Lots 29-442 et 443; 2 terrains 25 x 95, supr. 2375 chacun vacant. The Montreal Land & Improvement Co. à David Duncan; \$650 [122120.]

Rue Cuvillier. Lot 29-513; terrain 24 x 95, supr. 2280 vacant. The Montreal Land & Improvement Co. à Joseph Lafortune; \$325 [122122.]

Rue Moreau. Lot 1-2 N.-O. 80-15; terrain 24 x 150, supr. 3600 vacant. Cité de Montréal à Jos. & Ernest Gard; \$307.50 [122134.]

Rue Joliette, No 530. Lot 29-106 avec maison en construction; terrain, supr. 2172. Alfred Pichette à Maurice Labias [à réméré]; \$500 [122183.]

Rue Cuvillier, Nos 415 et 417. Lots 29-715, avec maison en brique; terrain 25 x 100. William Bédard à Téléphore Latourelle; \$3,500 [122204.]

Rue Aylwin, Nos 12 et 14-a. Lot 29-180, avec maison en pierre et brique; terrain 25 x 92, supr. 2300. Ursicse Sauvageau à Adéline Trotter, veuve de Chs. Sauvageau; \$4,800 [122218.]

Rue Wurtele. Lots 148-2349 et 2341; 2 terrains 25 x 80 chacun vacant. La succession Hy. Hogan à Emery Grégoire; \$560 [122241.]

Rue Hochelaga. Lot 148-2597; terrain 25 x 80 vacant. La succession Hy. Hogan à Zéphirin Durocher; \$240 [122244.]

Rue Moreau. Lot 1-2 S.-E. 80-111, terrain 24 x 150, supr. 3600 vacant. Rose Délima Roy, veuve de Olivier Robert et al. à Désiré Bond; \$250 [122253.]

Quartier Sainte-Cunégonde

Rue Delisle. Lot 639, avec maison en brique; terrain 30 x 80. Augustine Lebrun & Emma Lebrun à Joseph Dion; \$2,500 [122246.]

Quartier St-Denis

Rue Bréboeuf, No 399. Lot 1-2 S.-E. 331-108, avec maison en bois et brique; terrain 25 x 86, supr. 2150. Joseph Bouchard à Vitaline Ducas, épouse de Wm. Foulke; \$1,000 [1222090.]

Rue St-Denis, No 1289. Lot 162-211, avec maison en bois et brique; terrain, 22 x 95, supr. 2090. Marie-Louise Roy, veuve de Jos. Goulet à Tharsile Jetté, épouse de Ant. P. N. Bourdon; \$3,500 [122092.]

Rue Gilford, Nos 378 et 380. Lots 330-120, 121 et 122, avec maison en brique; terrain 75 x 85, supr. 5950. Alphonse Monette à Joseph Colerette, fils; \$1,500 [122093.]

Rue St-Hubert. Lot 7-803; terrain 25 x 109, supr. 2725 vacant. Vitaline Dufault à Arcade S. Bissonnette; \$300 [122097.]

Rue Labelle. Lot 2630-215; terrain 25 x 75.9 d'un côté et 71.4 de l'autre, supr. 1838½ vacant. The Sun Life Assurance Co. à Eugène Burke; \$150 [122113.]

Rue Drolet, Nos 680 et 682. Lot 167-24, avec maison en bois et brique; terrain, supr. 2954. Marie A. M. D. Dunn, veuve de Wm. A. Duckett et al. à Théodose Carrière; \$2,800 [122140.]

Rue Gilford, Nos 53 et 55. Lots 329-65 et 66, avec maison en bois et brique; terrain 50 x 80, supr. 4000. The Montreal Loan and Mortgage Co. à Elisa Pion, veuve de Zotique Valiquet; \$1,000 [122-146.]

Rue Marquette. Lot 339-634, avec maison en brique neuve; terrain 26 x 118, supr. 3068. S. D. Vallières à Abraham & Wm. Thos. Tucker; \$2,700 [122145.]

Rue Labelle. Lot 7-275; terrain 25 x 110, supr. 2750 vacant. The St. Denis Land Co. à Rosa Brunet, épouse de Frs. Meunier; \$316 [122179.]

Rue Cardinal. Lot 1-2 S.-E. 33-211; terrain 25 x 93, supr. 2325 vacant. Family R. Drummond à Charles Peltier; \$225 [122188.]

Rue St-André, Nos 1411 et 1413. Lot 325-564, avec maison en bois, pierre et brique; terrain, supr. 1856½. No. 14-16-17-18-19-20-21-22-23-24-25-26-27-28-29-30-31-32-33-34-35-36-37-38-39-40-41-42-43-44-45-46-47-48-49-50-51-52-53-54-55-56-57-58-59-60-61-62-63-64-65-66-67-68-69-70-71-72-73-74-75-76-77-78-79-80-81-82-83-84-85-86-87-88-89-90-91-92-93-94-95-96-97-98-99-100-101-102-103-104-105-106-107-108-109-110-111-112-113-114-115-116-117-118-119-120-121-122-123-124-125-126-127-128-129-130-131-132-133-134-135-136-137-138-139-140-141-142-143-144-145-146-147-148-149-150-151-152-153-154-155-156-157-158-159-160-161-162-163-164-165-166-167-168-169-170-171-172-173-174-175-176-177-178-179-180-181-182-183-184-185-186-187-188-189-190-191-192-193-194-195-196-197-198-199-200-201-202-203-204-205-206-207-208-209-210-211-212-213-214-215-216-217-218-219-220-221-222-223-224-225-226-227-228-229-230-231-232-233-234-235-236-237-238-239-240-241-242-243-244-245-246-247-248-249-250-251-252-253-254-255-256-257-258-259-260-261-262-263-264-265-266-267-268-269-270-271-272-273-274-275-276-277-278-279-280-281-282-283-284-285-286-287-288-289-290-291-292-293-294-295-296-297-298-299-300-301-302-303-304-305-306-307-308-309-310-311-312-313-314-315-316-317-318-319-320-321-322-323-324-325-326-327-328-329-330-331-332-333-334-335-336-337-338-339-340-341-342-343-344-345-346-347-348-349-350-351-352-353-354-355-356-357-358-359-360-361-362-363-364-365-366-367-368-369-370-371-372-373-374-375-376-377-378-379-380-381-382-383-384-385-386-387-388-389-390-391-392-393-394-395-396-397-398-399-400-401-402-403-404-405-406-407-408-409-410-411-412-413-414-415-416-417-418-419-420-421-422-423-424-425-426-427-428-429-430-431-432-433-434-435-436-437-438-439-440-441-442-443-444-445-446-447-448-449-450-451-452-453-454-455-456-457-458-459-460-461-462-463-464-465-466-467-468-469-470-471-472-473-474-475-476-477-478-479-480-481-482-483-484-485-486-487-488-489-490-491-492-493-494-495-496-497-498-499-500-501-502-503-504-505-506-507-508-509-510-511-512-513-514-515-516-517-518-519-520-521-522-523-524-525-526-527-528-529-530-531-532-533-534-535-536-537-538-539-540-541-542-543-544-545-546-547-548-549-550-551-552-553-554-555-556-557-558-559-560-561-562-563-564-565-566-567-568-569-570-571-572-573-574-575-576-577-578-579-580-581-582-583-584-585-586-587-588-589-590-591-592-593-594-595-596-597-598-599-600-601-602-603-604-605-606-607-608-609-610-611-612-613-614-615-616-617-618-619-620-621-622-623-624-625-626-627-628-629-630-631-632-633-634-635-636-637-638-639-640-641-642-643-644-645-646-647-648-649-650-651-652-653-654-655-656-657-658-659-660-661-662-663-664-665-666-667-668-669-670-671-672-673-674-675-676-677-678-679-680-681-682-683-684-685-686-687-688-689-690-691-692-693-694-695-696-697-698-699-700-701-702-703-704-705-706-707-708-709-710-711-712-713-714-715-716-717-718-719-720-721-722-723-724-725-726-727-728-729-730-731-732-733-734-735-736-737-738-739-740-741-742-743-744-745-746-747-748-749-750-751-752-753-754-755-756-757-758-759-760-761-762-763-764-765-766-767-768-769-770-771-772-773-774-775-776-777-778-779-780-781-782-783-784-785-786-787-788-789-790-791-792-793-794-795-796-797-798-799-800-801-802-803-804-805-806-807-808-809-810-811-812-813-814-815-816-817-818-819-820-821-822-823-824-825-826-827-828-829-830-831-832-833-834-835-836-837-838-839-840-841-842-843-844-845-846-847-848-849-850-851-852-853-854-855-856-857-858-859-860-861-862-863-864-865-866-867-868-869-870-871-872-873-874-875-876-877-878-879-880-881-882-883-884-885-886-887-888-889-890-891-892-893-894-895-896-897-898-899-900-901-902-903-904-905-906-907-908-909-910-911-912-913-914-915-916-917-918-919-920-921-922-923-924-925-926-927-928-929-930-931-932-933-934-935-936-937-938-939-940-941-942-943-944-945-946-947-948-949-950-951-952-953-954-955-956-957-958-959-960-961-962-963-964-965-966-967-968-969-970-971-972-973-974-975-976-977-978-979-980-981-982-983-984-985-986-987-988-989-990-991-992-993-994-995-996-997-998-999-1000-1001-1002-1003-1004-1005-1006-1007-1008-1009-1010-1011-1012-1013-1014-1015-1016-1017-1018-1019-1020-1021-1022-1023-1024-1025-1026-1027-1028-1029-1030-1031-1032-1033-1034-1035-1036-1037-1038-1039-1040-1041-1042-1043-1044-1045-1046-1047-1048-1049-1050-1051-1052-1053-1054-1055-1056-1057-1058-1059-1060-1061-1062-1063-1064-1065-1066-1067-1068-1069-1070-1071-1072-1073-1074-1075-1076-1077-1078-1079-1080-1081-1082-1083-1084-1085-1086-1087-1088-1089-1090-1091-1092-1093-1094-1095-1096-1097-1098-1099-1100-1101-1102-1103-1104-1105-1106-1107-1108-1109-1110-1111-1112-1113-1114-1115-1116-1117-1118-1119-1120-1121-1122-1123-1124-1125-1126-1127-1128-1129-1130-1131-1132-1133-1134-1135-1136-1137-1138-1139-1140-1141-1142-1143-1144-1145-1146-1147-1148-1149-1150-1151-1152-1153-1154-1155-1156-1157-1158-1159-1160-1161-1162-1163-1164-1165-1166-1167-1168-1169-1170-1171-1172-1173-1174-1175-1176-1177-1178-1179-1180-1181-1182-1183-1184-1185-1186-1187-1188-1189-1190-1191-1192-1193-1194-1195-1196-1197-1198-1199-1200-1201-1202-1203-1204-1205-1206-1207-1208-1209-1210-1211-1212-1213-1214-1215-1216-1217-1218-1219-1220-1221-1222-1223-1224-1225-1226-1227-1228-1229-1230-1231-1232-1233-1234-1235-1236-1237-1238-1239-1240-1241-1242-1243-1244-1245-1246-1247-1248-1249-1250-1251-1252-1253-1254-1255-1256-1257-1258-1259-1260-1261-1262-1263-1264-1265-1266-1267-1268-1269-1270-1271-1272-1273-1274-1275-1276-1277-1278-1279-1280-1281-1282-1283-1284-1285-1286-1287-1288-1289-1290-1291-1292-1293-1294-1295-1296-1297-1298-1299-1300-1301-1302-1303-1304-1305-1306-1307-1308-1309-1310-1311-1312-1313-1314-1315-1316-1317-1318-1319-1320-1321-1322-1323-1324-1325-1326-1327-1328-1329-1330-1331-1332-1333-1334-1335-1336-1337-1338-1339-1340-1341-1342-1343-1344-1345-1346-1347-1348-1349-1350-1351-1352-1353-1354-1355-1356-1357-1358-1359-1360-1361-1362-1363-1364-1365-1366-1367-1368-1369-1370-1371-1372-1373-1374-1375-1376-1377-1378-1379-1380-1381-1382-1383-1384-1385-1386-1387-1388-1389-1390-1391-1392-1393-1394-1395-1396-1397-1398-1399-1400-1401-1402-1403-1404-1405-1406-1407-1408-1409-1410-1411-1412-1413-1414-1415-1416-1417-1418-1419-1420-1421-1422-1423-1424-1425-1426-1427-1428-1429-1430-1431-1432-1433-1434-1435-1436-1437-1438-1439-1440-1441-1442-1443-1444

JOSEPH RODGERS & SONS, Limited
SHEFFIELD, Angleterre.

Évitez les imitations de notre

Coutellerie

En veillant à ce que cette

MARQUE EXACTE
soit sur chaque lame.

SÉULS AGENTS POUR LE CANADA

JAMES HUTTON & CO., Montréal.

REGISTERED TRADE MARK



GRANTED 1682

Marque de Commerce

Nid Métallique "Magicien"



Pour empêcher les poules de manger les œufs.

Nid Métallique "Magicien"

Le Nid merveilleux du siècle.

Grands avantages pour les éleveurs de Volailles.

- 1o Ce Nid étant en métal, l'humidité et la vermine du poulailler ne peuvent l'affecter.
- 2o N'ayant aucune ouverture au milieu, la poule n'hésite pas à s'y mettre.
- 3o La poule aime ce nid, parce qu'il est confortable et se réchauffe immédiatement.

Pour plus amples informations s'adresser à

Le Tourneux Fils & Cie Ltee.

Importateurs de Ferronnerie en Gros.

1645, Rue Notre-Dame,
Montréal.

Fournitures de Feutre et de Papier

LAISSEZ-NOUS VOUS COTER DES PRIX
POUR N'IMPORTE QUELLE QUANTITÉ de

Toitures Coudronnées (Roofing) prêtes à poser, 2 et 3 plis
Papiers de Construction, Feutre à doubler et à Tapiser
Produits de Coudron, Papier à Tapiser et à Imprimer
Papier d'Emballage Brun et Manille.

NOTE:--Nous sommes les fabricants du Feutre Goudronné "Black Diamond."

Alex. McArthur & Co.

82 Rue McGill, Montréal. Limited.

MANUFACTURE DE FEUTRE POUR TOITURES: Rues du Havre et Logan.
MOULIN A PAPIER, Joliette, Qué.

SCIES MAPLE LEAF

Le Canada tient la tête dans la fabrication des scies de haute qualité.



NOS Scies sont trempées au moyen d'un procédé secret. Nous garantissons que ce sont les Scies les mieux trempées qui existent au monde. Comme fini, elles ne sont inférieures à aucune autre et elles sont parfaitement aiguisées. Nous demandons un essai qui prouve nos prétentions. Satisfaction garantie.

Manufacturées par **The Maple Leaf Saw Works**
SHURLY & DIETRICH, Propriétaires, Galt, Ont.

Au BALMORAL

La marque de commerce ci-contre est toujours pour vous une garantie de satisfaction absolue.
Exigez-la sur tous les

Harnais, Selles, Valises, Sacs de Voyage et tous genres d'objets en cuir que vous achèterez.



Samontagne Limitée.

BLOC BALMORAL

RUE NOTRE DAME OUEST, MONTREAL, Can.

Rue Gilford, Nos 53 à 57. Lots 1329-64, 65 et 66, avec maison en brique et le stock; terrain 75 x 80. Eliza Pion, veuve de Zotique Valiquet à Alphonse Crocheteire; \$3,800 [122225.]

Quartier Saint-Gabriel

Rue St-Patrice, No 317. Lot 2510-1 pt. 2510, avec manufacture en brique, etc.; terrain, supr. 29060. The Dominion Bag Co., Ltd. à The Canadian Bag Co., Ltd.; \$100,000 [122149.]

Rue Charron, No 325. Lot 3225, avec maison en brique; terrain 22 x 87. John McConnell à Henry Williams; \$1,700 [122216.]

Quartier St-Henri

Rue Notre-Dame. Lot 1704-226; terrain 25 x 100 vacant. The St. Henry Land Co. à Emery Provost; \$1,000 [122-140.]

Rue Lime. Lot 1704-322; terrain 25 x 100 vacant. The St. Henry Land Co. à Joseph Tremblay; \$300 [122155.]

Rue Walker. Lots 385-89 à 92, avec maison en pierre et brique; 4 terrains 22.6 à 92. Isaïe Préfontaine à Mathurin Jean François alias Louis Hamon; \$15,400 [122158.]

Rue Palm. Lot 1704-295; terrain 25 x 100 vacant. The St. Henry Land Co. à Louis Dionne; \$400 [122177.]

Rue Turgeon. Lot 1976, avec maison en bois et brique; terrain 40 x 90. F. X. Lussier à Magloire Dupuis; \$3,900 [122279.]

Quartier Saint-Jean-Baptiste

Rue Rivard. Lot 15-322, avec maison en brique neuve; terrain 20 x 70. Napoléon Bdodeur à Wilfrid Girard; \$2,600 [122136.]

Rue Rivard. Lot 15-299; terrain 30 x 70, supr. 1400 vacant. Mathias Gauthier à Zéphirin Gauthier; \$500 [122142.]

Quartier Sainte-Marie

Rue Lafontaine, Nos 150 à 156, et Frontenac, No 196. Lots 166-561 et 562, avec maison en brique; terrain 45 x 80, supr. 3600. Alexis de Rousselle et Jos. Arthur Chagnon à Zabel Robinowitz; \$7,250 [122-76.]

4ième Avenue. Lots 172-1329, 1330 et 1331; 3 terrains 25 x 78, supr. 1950 chacun vacant. The Rosemount Land and Improvement Co. au Rév. Melvin Taylor; \$314.55 [122118.]

6ième Avenue. Lot 172-630; terrain 25 x 78, supr. 1950 vacant. The Rosemount Land & Improvement Co. à Napoléon Ouimet; \$150 [122219.]

Ville Saint-Louis

Rue St-Laurent. Lot 11-267, avec maison en pierre et brique; terrain 25 x

79. Charles Lafleur à Jean Onésime Cuillierier; \$5,000 [122147.]

Ave Mont-Royal. Lot 14-74; terrain 27 x 116, supr. 3132 vacant. Alphonse Racine à J. L. Alphonse Racine; \$1,722.60 [122159.]

Ave Mont-Royal. Lot 14-3; terrain 25 x 116, supr. 2900. Eugénie Gaboury, épouse de Arthur Trudeau à Amédée Gaboury; \$1,200 [122189.]

Ave de Gaspé. Lot 10-915-a; terrain 25 x 72. Hon. Louis Beaubien à Cléophas Lacroix; \$250 [122208.]

Rue Waverley. Lot 1-2 S.-E. 11-787; terrain 25 x 88 vacant. Alfred Hansford à Mary Ann Crawford, épouse de Henry Wighton; \$400 [122223.]

Rue Mance. Lot 12-16-6; terrain 41 x 105, supr. 4305. Eliza McEwen Neville à John Lenuel Morrell; \$838.86 [122262.]

Rue Hutchison. Lots 13-40 et 41; 2 terrains 25 x 114 chacun vacant. Wm. H. Leach à Eliza Aspinall, épouse de Hy. H. Grimsdale; \$1,100 [122270.]

Westmount

Ave. Bellevue. Lot 282-224; terrain, supr. 22284 vacant. The Royal Bank of Canada à Edward Sandreuter; \$4,456.80 [122123.]

Ave Thornhill. Lot pt. 282-13, avec maison en bois; terrain 44 x 80. The Hervey Institute à Charles A. Jackson; \$4,100 [122131.]

Ave Roslyn. Lot pt. N.-O. 219-16; pt. S.-E. 219-62, avec maison en pierre et brique; terrain 33 x 111. Emma Ada Bennett, épouse de G. J. Sheppard à John Lyle Harrington; \$9,500 [122194.]

Ave Burton, No 24. Lot pt. 208-15-a, 48-b, avec maison en brique; terrain 25 x 79.3. Alex. P. Willis à Chs. D. Paterson; \$4,594 [122104.]

Ave Grosvenor. Lot 219-40-a, pt S.-E. 219-40; terrain 31 x 111 vacant. Hy. Lawlor à Wm. Hy. Creed; \$1,462.43 [122210.]

Ave Grosvenor. Lot 219-41; terrain 50 x 111 vacant. Jane E. White, veuve de Hy. W. Stone à Wm. Hy. Creed; \$2,275.50 [122211.]

Ave Bellevue. Lot 282-220, pt. 282-223; terrain 50 x 162 d'un côté et 146 de l'autre, supr. 7700; 1 do. 44 x 146 d'un côté et 132 de l'autre vacant. The Royal Bank of Canada à John Leslie; \$2,763 [122219.]

Ave Greene. Lots 375-18-1, 375-17-2; terrain 26.6 x 100 vacant. La succession George W. Hamilton à Patrick Wright; \$1,900 [122220.]

Ave Stayner. Lot pt. N.-E. 384-26 et 27, avec maison en pierre et brique; terrain 28 x 120. Jane Saunders, veuve de Hy. O'Neill à John Wm. Muckle; \$4,250 [122242.]

Rue Campbell. Lot pt. 336, avec maison en pierre et brique; terrain supr. 55100. Frederick W. Evans et al., in trust à The Royal Trust Co.; pas de prix donné [122276.]

DeLorimier

Ave Simard, No 1461. Lot pt. N.-O. 161-495, avec maison en pierre et brique; terrain 25 x 73. The Ideal Savings Loan & Land Co. à Hans Roldiger; \$3,100 [122182.]

Maisonneuve

Rue Bourbonnière, Nos 141 à 147. Lot 18-162 et 163, avec maison en brique; terrain 46 x 93. Ollivier Limoges à Auguste David; \$3,450 [122101.]

Rue Notre-Dame. Lots 1a-6 et 7; 2 terrains 27 x 100 chacun vacant. Joseph Lafrance à Marie Gustave Ecrément; \$2,500 [122101.]

Rue Bourbonnière. Lot 18-108, avec maison en pierre et brique; terrain 22.4 x irrég., supr. 2737. Prudent Robert à Léa Cardinal, veuve de Jos. Urbain Turcot; \$4,000 [122173.]

Rue Bourbonnière. Lot 18-129; terrain 22.6 x 102, supr. 2295 vacant. Isaïe Préfontaine à Théodore Cloutier; \$100 [122234.]

Outremont

Ave de l'Épée et Querbes. Lots 33-294 à 298, 33-310; à 313; 7 terrains 30 x 80; 1 do. supr. 3160; 1 do. supr. 3080. Malcolm R. McKenzie à Alexander Bremner; \$3,340.80 [122121.]

Lot 41-17; terrain 50 x 160. James Ainslie à Herbert Beaufield Tait; \$1,140 [122126.]

Rue Hutchison. Lot 1-2 S. 322-10, avec maison en construction; terrain 25 x 100. Wm. Thos. Heney à John Marcotte; \$1,150 [122196.]

Côte Saint-Paul

Ave Davidson. Lots 3912-265 et 266; 2 terrains 25 x 119 chacun vacant. La Cie des Terrains de la Banlieu de Montréal à D. D. Pinsonnault; \$881.66 [122-115.]

Rue Maisonneuve. Lot 3577; terrain 65.6 x 124, supr. 8155 vacant. Frs. Bergevin, Jr. à Wm. Bergevin; \$460 [122154.]

Rue Beaulieu. Lot 1-2 N.-O. 3883, avec maison en bois; terrain 30 x 125. Jos Aubry à Joseph Nadeau; \$1,000 [122171.]

Rue York. Lots 3407-235 et 236; 2 terrains 25 x 131 chacun vacant. La succession Daniel Hadley à Jérémie Rainville; \$250 [122274.]

Verdun

Ave Galt et autres. Lots 4281-1, 2, 3, 4282-1, 2, 3, 4283-1, 2, 3, 4284-1, 2, 4285-1, 2, 3, 4286-1, 2, 3, 4287-1, 2, 3, 4288-1, 2, 3, 4289-1, 2, 4290-1, 2, 3, 4291-1, 2, 3.

Demandez à tout homme se servant de Pompes

et qui ait jamais employé notre modèle 92; s'il ne dit pas que "c'est ce qu'il a jamais vu de meilleur," alors nous reconnaitrons "l'exception qui confirme la règle." Il est inutile de chercher quelque chose de mieux que ce que nous avons dans notre catalogue et les prix, bien entendu, sont aussi forcément corrects. Permettez que nous ayons ensemble une petite conversation.

THE R. McDOUGALL COMPANY, LIMITED

GALT, Canada.

ACCESSOIRES DE
SALLES DE BAINS
PLAQUES NICKEL.

PLAQUES DE NOM
CONVENABLES
POUR L'USAGE DES PLOMBIERS.

MANUFACTURES PAR
THE CARRIAGE MOUNTINGS CO., LTD.
TORONTO.

Toles Canada

"CANADA CROWN"—demi-polies.

"DOMINION CROWN"—entièrement polies.

Demandez à votre marchand de gros
ces marques standard.

A. C. LESLIE & CO.
MONTREAL.

NOVA SCOTIA STEEL & COAL CO. LIMITED.

MANUFACTURIERS DE

ACIER en BARRES MARCHAND, MACHINERIE à
ROUES, TRANSMISSIONS en ACIER COMPRIMÉ
POLI, TOLES D'ACIER jusqu'à 48 pcs de large, RAILS
en "T" de 12, 18 et 21 lbs à la verge, ECLISSES,
ESSIEUX DE CHARS DE CHEMINS DE FER.

GROSSES PIÈCES DE FORCE, UNE SPÉCIALITÉ

FER EN GUEUSE "FERRONA" POUR FONDERIE,
"CHARBON OLD SYDNEY."

Acierie, Trelton, N.E. Haut Fourneaux, Ferrona, N.E.
Mines de Charbon, Sydney Mines, N.E. Mines de Fer, Wabana, Ter'n've.

Bureau Principal: NEW GLASGOW, N.E.

Messieurs les Hommes d'Affaires:

Voulez-vous nous envoyer une carte
postale portant votre nom et votre
adresse, si vous vous intéressez à
l'achat d'un coffre-fort de premier
ordre, à l'épreuve du feu—et nous
vous garantirons de ne pas vous en-
nuyer à mort.

Le "COFFRE-FORT CARY"

renferme toutes les améliorations
pour la protection contre le feu, les
plus nouvelles, les plus approuvées
et du dernier genre. Permettez-
nous de vous envoyer catalogue et
prix—gratuitement.—

FORD & FEATHERSTONE
HAMILTON, Ont.

Ficelle d'Engerbage

BLUE RIBBON,	650	pieds	par	livre
RED CAP,	600	"	"	"
TIGER,	550	"	"	"
GOLDEN CROWN,	500	"	"	"
STANDARD,	500	"	"	"
SISAL,	500	"	"	"

La BLUE RIBBON est sans aucun doute la
Reine des Ficelles d'Engerbage. Elle donne 650
pieds à la livre et est manufacturée avec la fibre de
Manille la plus choisie. De la Ficelle de 650 pieds
est la seule Ficelle manufacturée entièrement
avec la fibre de Manille. Les marchands devraient
se défier de Ficelles soi-disant "Manille" qui sont
annoncées comme mesurant moins de 650 pieds à
la livre. Ce sont des ficelles d'engerbage à fibres
mélangées.

Demandez des échantillons.

Consumers Cordage Co., Limited
HALIFAX, N. E. MONTREAL, Que.

LES
TOLES GALVANISEES "PERFECT"

Sont Synonymes
de la Marque

GILBERTSON'S

COMET

Plates, bien choisies, molles et lisses, faciles à travailler. Leur prix—inférieur à celui d'autres marques de haute qualité.—Procurez-vous les prix.

Fabricants:

W. Gilbertson & Co., Limited,
Pontardawe, South Wales.

La Filière Patentée de Jardine

Pour Tuyaux

Est bien faite, en bon matériel. Mais cela n'est pas la seule raison de son succès. Elle est une innovation, elle coupe d'après un principe entièrement nouveau, ce qui explique le fait qu'elle coupe en demandant **La Moitié de l'Effort Exigé par d'autres Filières.**

Demandez notre circulaire avec description complète.

A. B. JARDINE & Co.
HESPELER, ONT.

Tel. Bell Est. 1746 Tel. March. 1703

Therrien & Gareau

Marchands de
BOIS DE CONSTRUCTION
En gros et en Détail.
1203, RUE ST-CATHERINE
Coin Ave. Papineau - MONTREAL.
Plinthes, Cadres, Moulures de toutes sortes.

L. R. MONTBRIAND,

Architecte et Mesureur,
No 230 rue St-André,
Montréal.

The John Morrow Machine
Screw Co., Ltd.

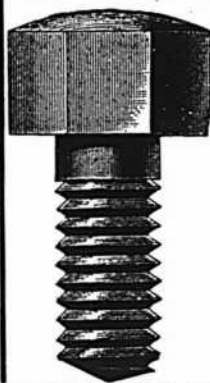

Vis à grosses têtes.
Vis à demeure. Vis spéciales fraisées. Tenons pour engins, etc.

Ecrous découpés à froid dans toutes les variétés de finition.

INGERSOLL, ONT.

Sainte-Genève

Lot pt. 69. F.-X. Poudrette d. Lavigne à Charles Lavigne, son fils \$,000 [122110.]

Lot pt. 23 et 24. Aldéric Paquin à J. B. Brazeau; \$300 [122111.]

Voici les totaux des prix de vente par quartiers :

Lafontaine	\$ 2,500.00
Papineau	28,580.00
St-Jacques	22,260.00
St-Laurent	7,400.00
St-Louis	5,200.00
Ste-Marie	1,400.00
St-André	30,291.50
Ste-Anne	21,700.00
St-George	384,635.00
St-Joseph	7,500.00
Duvernay	9,710.00
Hochelaga	11,132.50
Ste-Cunégonde	2,500.00
St-Denis	22,491.00
St-Gabriel	101,700.00
St-Henri	21,000.00
St-Jean-Baptiste	3,100.00
Ste-Marie	7,714.55
Ville St-Louis	10,511.46
Westmount	35,301.73
De Lorimier	3,100.00
Maisonneuve	10,350.00
Outremont	5,930.80
Côte St-Paul	2,591.66
Verdun	23,475.00
Notre-Dame de Grâces	1,835.00
St-Pierre aux Liens	300.00
Côte des Neiges	500.00

\$784,810.20

Les lots à bâtir ont rapporté les prix suivants:

- Rue du Parc Lafontaine, quartier Lafontaine 99-10 cts le pied.
- Rue Dorion, quartier Papineau 56 cts le pied.
- Rue MacGregor, quartier St-André \$1.50 le pied.
- Rue Dorchester, quartier St-André \$1.60 le pied.
- Rue Peel, quartier St-George \$1.00 le pied.
- Rue Lasalle, quartier Duvernay 30⁷/₁₀ cts le pied.
- Rue Davidson, quartier Hochelaga 13 2-3 cts le pied.
- Rue Cuvillier, quartier Hochelaga 14¹/₁₀ cts le pied.
- Rue Moreau, quartier Hochelaga 8¹/₁₀ cts le pied.
- Rue Wurtele, quartier Hochelaga 14 cts le pied.
- Rue Hochelaga, quartier Hochelaga 12 cts le pied.
- Rue St-Hubert, quartier St-Denis. 11 cts le pied.
- Rue Labelle, quartier St-Denis. 8 cts le pied.
- Rue Labelle, quartier St-Denis 11¹/₁₀ cts le pied.
- Rue Cardinal, quartier St-Denis 9-2-3 cts le pied.
- Rue Notre-Dame, quartier St-Henri 40 cts le pied.
- Rue Lime, quartier St-Henri 17 cts le pied.
- Rue Palm, quartier St-Henri 17 cts le pied.
- Rue Rivard, quartier St-Jean-Baptiste. 35 7-10 cts le pied.
- 4¹/₁₀ Avenue, quartier Ste-Marie 8 cts le pied.
- Ave Mont-Royal, Ville St-Louis 11-3 cts et 55c le pied.
- Ave de Gaspé, Ville St-Louis 8-9 cts le pied.

4292-1 à 12, 4293-1 à 14, 4294-1, 2, 3, 4295-1, 2, 3, 4296-1, 2, 4297-1, 2, 3, 4298-1, 2, 3, 4299-1, 2, 3, 430-1, 2, 3, 4301-1, 2, 3, 4302-1, 2, 4303-1, 2, 3, 4304-1, 2, 3; terrain, supr. 246,992 vacant. Catherine Dow, veuve de Sir Jos. Hickson à Orille Louis Hénault; \$15,900 [122091.]

Ave Galt, Nos 178 à 182. Lots 4546-21 et 22, avec maison en bois et brique; terrain 50 x 122. Paul Lalonde à Jos. & Treflé Valliquette; \$3,475 [122100.]

Ave Galt, Nos 178 à 182. Lots 4546-21 et 22, avec maison en bois et brique; 2 terrains 25 x 122. Jos. & Treflé Valliquette à Maurice Gabias [à réméré]; \$2,600 [122187.]

Chemin de Lachine. Lots 3404-26 et 27, pt. 3404; 2 terrains 25 x 120; 1 do, supr. 1275 chacun vacant. Pascal Bonneau à Cyrille Quintal, père; \$1,500 [122215.]

Notre-Dame de Grâces

Ave Highland. Lot 179-15; terrain 25 x 95 vacant. Dandurand Brodeur & Boyer à Walter Francis Fox; \$405 [122-243.]

Ave Kensington. Lots 162-170 et 171; 2 terrains 25 x 106 chacun vacant. Désiré Bond à Adélaré Dumont; \$250 [122252.]

Ave Highland. Lots 79-30 et 31; 2 terrains 26 x 95 chacun vacant. Dandurand Brodeur & Boyer à Achille C. A. Bissonnette; \$850 [122263.]

Ave Melrose. Lot 174-6; terrain 25 x 95 vacant. Armstrong & Cook à Francis S. Prossor; \$330 [122275.]

Saint-Pierre aux Liens

Lots 120-8, 9; 2 terrains 50 x 86.6 chacun vacant. Dolphice Nantel à Ludger Gauron; \$300 [122137.]

Côte des Neiges

Rue Boulevard. Lot 151-22; terrain 50 x 100. Allison Robertson à George Wm. Sharpe; \$500 [122271.]

Sault-au-Recollet

Rue Labelle. Lot 488-314, quartier St-Denis, lot 489-6; terrain 25 x 111. Alex. R. Willis à Léon J. Lepage et Damase G. Lepage; \$225 [122212.]

Saint-Laurent

Lot 432. Victoria Lebeau, épouse de Jos. Léonard à Hercule Gohier; \$1,600 [122095.]

Lot 201 et certains effets mobiliers. Sylvain St-Aubin à Georgiana Jetté, épouse de Donat Peltier; \$5,550 [122096.]

Lots 454-240 et 241. Zénon Laframboise à Pierre Saul Dion; \$1,200 [122-106.]

Rue St-Laurent. Lot 242-2, avec maison en bois; terrain 38 de front, 63 en arrière x 146. Eustache Dufresne à John McWillie; \$700 [122256.]

Lot 642-30. Alfred Boire à Camille Bourdon [à réméré]; \$298.37 [122265.]

Longue-Pointe

Lot 14. Hon. J. A. Ouimet à Robert Hampson; \$5,000 [122130.]

Lots 403-70, 71. Pierre Bernard à Arthur Vincent; \$1,040 [122237.]

Lot 403-30. Pierre Bernard à Jos. E. Gauthier; \$520 [122238.]

Lot 403-3. Pierre Bernard à Emmanuel Gauthier; \$520 [122239.]

Pointe-Claire

Droits dans le lot 31. Rachel Lebeau, veuve de Jacques Mayer et al. à Emilien Mayer; \$200 et les hypothèques [122-108.]

Lot pt. 29 et 37. Treflé Brunet à Hor- misdas Dubuc; \$1,500 [122162.]

Rue Waverley, Ville St-Louis 18c le pied.
 Rue Mance, Ville St-Louis 19c le pied.
 Rue Hutchison, Ville St-Louis 19 1-3c le pied.
 Ave Bellevue, Westmount 20c le pied.
 Ave Grosvenor, Westmount 41 1-2c et 42c le pied.
 Ave Greene, Westmount 71-7-10 cts le pied.
 Rue Notre-Dame, Maisonneuve 46 cts le pied.

Prêts et Obligations Hypothécaires

Pendant la semaine terminée le 21 avril 1906, le montant total des prêts et obligations hypothécaires a été de \$167,089, divisés comme suit, suivant catégories de prêteurs:

Particuliers	74,275
Successions	17,514
Ces de prêt	16,300
Assurances	7,000
Autres corporations	52,000

\$167,089

Les prêts et obligations ont été consentis aux taux de:

5 p. c. pour \$500; \$1,200; \$1,800; \$2,000; \$3,514; \$4,000; \$4,500; \$5,000; \$6,000; 2 sommes de \$7,000; \$15,000 et \$16,000.

5 1/2 p. c. pour \$250; \$1,000; \$2,000; \$2,500; \$3,500; \$4,200; \$5,000; \$5,700; \$6,000 et \$10,000.

Les autres prêts et obligations portent 6 pour cent d'intérêt, à l'exception de \$1,200; \$1,500 à 6 1/2; \$400; \$2,500 à 7; \$800; \$1,000 à 8 et \$200 à 10 pour cent.



PROVINCE DE QUEBEC

Cessations de Commerce

East Templeton—Steel, J., ferblantier.
 Montréal—Galarneau, Louis, chaussures.

Cessions

Montréal—Dawson, Brown & Co., farines, etc.
 Empire Home Furnishing Co.
 Québec—Bernier, Gaspard, hôtel.
 Ste Geneviève—Legault, J.-B., mag. gén.

Concordats

Knowlton—Clément, E. & Bro., tailleurs.

Curateurs

Maisonneuve—Desmarteaux, Alex. à Joseph Boucher.

Décès

Montréal—N. E. Hamilton, vice-prés. de Hamilton Co. [The].
 St-Renaud—Edson Fitch Co. Edson Fitch.

Dissolutions de Sociétés

Montréal—Colonial Dressing Co.
 Colonial Fluid Beef Co.
 Québec—H. & Co.
 Montréal—G. & Cie, meubles, etc.
 Montréal—Herman, Jacob & Son, chaussures.

Fonds à Vendre

Les Boulements—Boudrault, Jos, épicerie.
 Montréal—Lachapelle, Henri, hôtel.
 Montréal—Electric Engineering Co.
 Montréal—Herman, Chas, hardes.
 Québec—Huot, Elz., vins, etc.
 Ste-Foy—Maheu, P., mag. gén.

**Pierre de Taille. Pierre Bosselée.
 Pierre Biseauté. Pierre Solide et pour
 Lambrissage. Toutes les épaisseurs
 de 4 à 12 pouces.
 Cheminées et Dessus de Cheminées.**



**Appuis, Couronnements et Coins de
 Chassis.
 Corniches unies et Ornementées.**

Les maisons construites avec nos pierres Artificielles n'ont besoin ni de lattes, ni de mortier pour finir à l'intérieur; l'économie est de 25 à 30 p.c. sur tous les autres genres de construction en pierre—elles sont hygiéniques et d'une durée illimitée.

**La Compagnie de Pierre Artificielle
 Perforée de Montréal.**

Bureaux et Manufactures, 378, Ave. Papineau
 MONTREAL.

PAIN POUR OISEAUX Est le "Cottam
 "Seed," fabriqué d'après six brevets. Marchandise de confiance; rien ne peut l'approcher comme valeur et comme popularité. Chez tous les fournisseurs de gros.

W. LAMARRE & CIE

Marchand de

BOIS ET CHARBON

Foin, Paille, Avoine, etc.

242 AVENUE ATWATER

Correspondance

solicitée.

Près St-Jacques.

Bell Tel. Mount 609

ST-Henri

Marchands 1324.

Tel. Main, 551-2705. Tel. March., 51.

GRAVEL & DUHAMEL

IMPORTATEURS DE

Fournitures de Sellerie et Garosserie

SPECIALITÉS :

Garnitures pour harnais, Tops, Roues, Trains
 Cuir à bourrer, Vernis et Peinture.
 Et en général tout ce que nécessite la fabrication des voitures.

276 Rue St-Paul, 177 des Commissaires

McArthur, Corneille & Cie

Importateurs et Fabricants de

Peintures, Huiles, Vernis, Vitres, Produits Chimiques et Matières Colorantes de tous genres.

Spécialité de Colles-fortes et d'Huiles à Machineries.

Demandez nos prix.

310, 312, 314, 316 rue St-Paul
MONTREAL.

Fonds Vendus

Causapsal—Tremblay, Moïse, mag. gén.
 Ferme Neuve—Bohemien, Joseph, mag. gén.
 Louiseville—Bergeron, Ad., nouveautés.
 Montréal—Hogue & Bouthillier, bois et charbon à J. Gil. Brosseau.
 National Fur Mfg. Co.
 St-Jean—Can Preserved Butter Co.
 Sayabec—Imbeau, C., mag. gén.
 Weirstead—Burman, P. S., mag. gén.

Nouveaux Etablissements

East Templeton—Paiement, J.-B.
 Fraserville—Compagnie Electric du Bic.
 Magog—Green & Sloan, hôtel. Leeman G. Green & Barney J. Sloan.
 Marton, A. O. & Co., écurie de louage.
 Cora Suey Hilliker.
 Marbleton—Gendreau & Co. Pierre Roy.
 Montréal—Cardin & Jauvin, nouveautés.
 M. F. Ernestine, Robert et Joseph Jauvin.
 Legault, A. & Fils, épicerie, etc. Arminus Legault, Zénon Legault.
 Ouellet, H. & Co., manufacturiers.
 Philippe Kent.
 Parisian Windows Cleaning Co. Salomon Salkin & Lewis Samuel.
 Sabbath, J. L. & Co., bijoutiers. John Louis Sabbath & Max Lipsey.
 Charron, Dame Louis, couturière.
 Gauthier & Laurin, hôtel. Delphis Gauthier & Théophile Laurin.
 Leger & Leger, agents d'immeubles.
 J. O. Léger.
 Peerless Gas Light of Montreal, Ltd.
 S. G. Bergevin.

Robitaille & Lavoie, constructeurs. Alfred Robitaille & Aldéric Lavoie.
 Québec—Cloutier, Mme J. A., bonnets.
 Richmond—Proulx Bros., briquetiers. G. L. Proulx & Alfred J. Proulx.
 St-Dorothée—Manufacture de Conserves de St-Dorothée.
 St-Gérard de Montarville—Delpent J., hôtel.
 St-Marc des Carriers—Nault, A. & Cie, carrières.
 Sherbrooke—Millet, John & Co. John Millet & Richard H. Miller.
 Sorel—Pooley Patent Shirt Co.
 Varennes—Desmarais & Langlois, boulangerie, etc. George Desmarais & Flora Emma Desmarais.

Incendies

Montréal—Daoust, Lalonde & Co., chaussures.
 Galarneau, M. C. & Co., cuir.

PROVINCE D'ONTARIO

Cessations de Commerce

Ridgetown—Laing, Joseph & Son, feronnerie.
 St-Catharines—McEdward, A. feronnerie. Watt & Bate, continuent.

Fonds à Vendre

Cairo—Banghart, George, mag. gén.

Fonds Vendus

Grimsley—Griffin, J. E., épicerie à J. H. Wells.

Nouveaux Etablissements

Latchford—Canadian Bank of Commerce.

MANITOBA, ALBERTA ET SASKATCHEWAN

Cessions

Gimli—Thorstemson, G., mag. gén.

Dissolutions de Sociétés

Humbolt—Lowes & Kepkey, mag. gén.

Nouveaux Etablissements

Canora—Canadian Bank of Commerce.
Vonda—Canadian Bank of Commerce.

PROVINCE DE QUEBEC

COUR SUPERIEURE

ACTIONS

Défendeurs	Demandeurs	Montants
Cartierville		
Beaulieu, H.	Jos. R. Genin et al.	217
DeLorimier		
Lebel, A. et al.	Louis Charbonneau	564
Joliette		
Guilbault, Joseph	McLaughlin Carriage	4e cl.
Maisonneuve		
Destroismaisons, Dame R.	Gustave Destroismaisons	600
Montréal		
Bargdali, Nemer et al.	J. Bestiviti	1500
Beaudry, J. A. et al.	Geo. A. Simard	1e cl.
Brossard, Joseph	James A. Baird	350
Brunet, Alfred	Louis Pothiers	136
Canadian Pacific Ry.	Les Gillier	263
Charron, Georges et al.	Elzéar Quintin Dubois	320
Cité de Mont.	Godfroi Desforges	600
Cité de Mont.	Dame Sarah G. Stevens et vir.	1000
Coaller, J.-Bte.	Caroline Thibaudeau	2e cl.
Cardasco, Antonio.	F. J. Bisailon, et al.	449
Daoust, A.	Albert W. Bonner	450
Desjardins, Délia et al.	Albert Bégin	251
Dussault, Joseph L. E.	Alvanie Brunet	2e cl.
Guindon, Maria et al.	Philippe Kent	102
Hickey, J. N.	Gaspard De Serres	142
Hubbard, Hy.	Dme Mary Gourley, et vir.	266
Hughes, James E.	Town of Westmount	4e cl.
Jasmin, Stanislas	Alma Arcand	383
Kadisha, Chevra, et al.	Ths Hannah Lafleche, H.	306
Lafleur, Israël A.	L. P. Barrette	105
Lafrance, Joseph	Margaret Esden	999
Lamy, Ernest, et al.	Thomas Robertson & Co.	4e cl.
Leblanc, Joseph W.	Banque Nationale	4e cl.
Lorrain, Omer	F. Archambault	200
Macholowsky, Ernest et al.	Alfred Thibault	200
Kresisler	A.	179
Marchesseau, O.	Hector Grothé	144
McEachran, Chs.	Jas. Thompson	349
Monette, Philéas.	E. N. Deschatelets	235
Mtl. Light, Heat & Power Co., Cité de Montréal		155
Mtl. Terminal Ry.	Natham Harowitch	500
Mtl. Street Ry.	L. Clovis Garand	585
Mtl. Terminal Ry.	Zélina St-Jules	10000
Mtl. Street Ry.	L. Philippe Vallée	3000
Painchaud, J.	Charles A. Geo. Prud'homme	121
Phillimore, R. H.	J. W. McCall	153
Poulin, J. T.	G. G. de Tonnancourt	236
Rousseau, Dame Julie et al.	Dame Azaline Lapiere et vir.	1e cl.
St. Gabriel Lumber Co.	Dame Edwidge Lanoix	500
Sun Fire Ins. Co.	Abraham Furst	1000
Thompson, R. Joséphine et al.	Oscar Proulx	100

COUPEAUX DE POCHES
COUPELLERIE
PERFECTIONNEE

MARQUE DE L'ARBRE
(TREE BRAND)
MARQUE DE COMMERCE

DE
H. BOKER & CO.
CISELAUX

Ontario Silver Co., Limited,
NIAGARA FALLS, Canada.

MANUFACTURIERS DE
Cull'ers, Fourchettes, Coutellerie,
et. Articles en Pl. qué.
DEMANDEZ NOTRE CATALOGUE ET NOS COTATIONS.

Maison Fondée en 1870.

Auguste Couillard

Importateur de
FERRONNERIE ET QUINCAILLERIE
VERRES A VITRES, PEINTURES, ETC.
Spécialité: Poêles de toutes sortes.

Nos. 233 a 239 rue St-Paul
Voutes 12 et 14 St-Amable, MONTREAL.

La maison n'a pas de commis voyageurs et fait bénéficier ses clients de cette dépense. Attention toute spéciale aux commandes par la malle, Messieurs les marchands de la campagne seront toujours servis aux plus bas prix du marché.

Laurence & Robitaille

MARCHANDS DE

Bois de Sciage et de Charpente

BUREAU ET CLOS

Coin des rues Craig et St-Denis

Bell Tél., Main 1488. MONTREAL
Tél. des Marchands, 804.

CLOS AU CANAL

Coin des rues William et Richmond

Bell Tél., Main 3844

COURROIES
"MAPLE LEAF"
en
TOILE de COTON PIQUÉ
DOMINION BELTING CO. LTD.
HAMILTON, CANADA.

Vergauwen, R. et al. . The W. K. Brock Co. 103
Zenie, Dme Angèle. Town of Westmount 4e cl.

Nominique

Sabourin, O. . J. A. Robitaille et . . . 111

Notre-Dame de Grâces

Crawley, James J. . Joseph Prud'homme 3e cl.

St-Julie Sta.

Ferland, L. A. . Computing Scale . . . 4e cl.

St-Lambert

Stevens, Collins A. . Dame E. K. Valiquet 2e cl.

Saint-Léonard Port-Maurice

Longpré, Antoine . . Christophe Messier 291

St-Lin

Gagné, Joseph . Albert Dagenais . . . 100

St-Louis

Chapleau, Philippe A. . Alfred Molleur 100
Samson, Onesiphore et al. . Ubalde Garand et al. 281
Pigeon, E. A. . . Adonias Viau . . . 139
Marcoux, Gaudias . J. A. E. Dion . . . 200
Wilscam, Dame F. . John R. Coverhill et al. 27

St-Paul l'Ermité

Séguin, Omer . Jos. Duchesneau et al. 197

Ste-Véronique

St-Germain, David . O'Gilvie Flour Mills Co. 117

Zable

Lawinde, Nagibs et al. . W. F. Sharswood 3e cl.

COUR SUPERIEURE

JUGEMENTS RENDUS

Défendeurs	Demandeurs	Montants
Bedford		
Cadorette, Victor	Hector W. Mackenzie	118
Montréal		
Atl. & Lake Superior Ry.	P. de Galindez et al.	4995
Brunet, Alf.	Wm. Olice Wilson et al., ès-qual.	115
Can. Pac. Ry.	Jos. P. Normand	75
Delcourt, Geo.	Emery Choquette	149
Genser, Max et al.	Eastern Town-ship Bank	217
Montreal Street Ry.	Dame M. McCarthy	25
Quimet, Jos.	L. Tremblay et al.	317
Picard, J. A.	R. John Scott	199
Robillard, Adolphe et al.	Félix A. Grothé	1037
Robillard, Adolphe et al.	Phoenix Bridge & Iron	650
Whytock, Wm.	H. Brown	283
Paris, France		
Dufresne, Joseph	Eusèbe Lecavalier	105
Rajotte, Frank	Ed. Boucher et al.	123
Robillard, O.	J.-B. Martineau	1208
Hamel, Uldéric	J. A. Julie	111
Saint-Laurent		
Laurin, Ant.	H. Meunier Lagacé	22
Lagacé, H. Meunier	Ant. Laurin	25
Saint-Martin		
Plouffe, Aimé	H. Ouimé	100

COUR DE CIRCUIT

JUGEMENTS RENDUS

Défendeurs	Demandeurs	Montants
	Boston, Mass.	
Hosae, F.	E. Choquette	20
Boulevard Saint-Paul		
Carroll, H.	A. Bertin	10
Lefrançois, J.	T. Préfontaine	10
March, J.	D. Kastner	24
Pelletier, T.	A. Labelle et al.	8
Buckingham		
Marineau, E.	The Colonial Importing Co., Ltd.	10
Caughnawaga		
Delisle, L.	J. E. Daillebout	20
Châteauguay		
Desparois, A.	P. Mainville	20
Chicoutimi		
Rocheport, J.-B.	Colonial Fluid Beef & Specialty Co.	18
DeLorimier		
Favreau, L.	C. A. Hurteau	45
Dixie		
Webb, H.	A. Renaud et al.	39
Grand'Mère		
Daveluy, A.	Cie J.-B. Rolland & Fils	30
Huberdeau		
Décary, H.	La Ville de Maisonneuve	37
Hull		
Genest, J. E.	F. D. Shallow	10
Joliette		
Riopel, D. P.	Colonial Fluid Beef & Specialty Co.	27
Lachine		
Gagné, N. P.	L. Angrignon	13
Lawson, J.	G. A. Lafontaine	36
Legault, A.	A. Toupin	16
St-Aubin, J.-B.	A. Langevin	9
Lake Megantic		
Lemay, T.	Cie Ass. Mutuelle	70
La Patrie		
Desruisseaux, D.	Imp. Life Co.	31
L'Avenir		
Clavette, F.	A. Charland	12

Maisonneuve

Charlebois, A.	A. Demers	12
Dansereau, J.	D. David	5
Garand, O.	S. H. Green	20
Scott, A. Alexandre	C. Robitaille	42
Viau, D.	J. Giguère et al.	15

Matane

Côté, P.	Cie J.-B. Rolland & Fils	24
----------	--------------------------	----

Montréal

Archambault, J. A.	H. Falardeau	51
Arial, N.	Delle M. Renaud	41

Toile Métallique

POUR :

Oribles à sable,
Oribles à charbon,
Tamis à cendres,
Evaporateurs,
Machines à nettoyer le grain et les semences.
Filtres pour le lait,
Toile métallique galvanisée et regalvanisée.
Lattis en broche,
Grillages pour châssis.
Aires de fours à drêche,
Manufactures de laine,
Cheminées,
Cribles de mines,
et pour toutes les fins

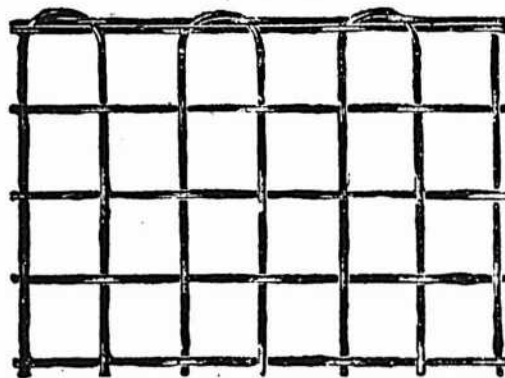

THE B. GREENING WIRE Co., Limited, Hamilton, Ont. Montreal, Que.

PROCUREZ-VOUS CE QU'IL Y A DE MIEUX.

Achetez des Articles de vente rapide et augmentez le plaisir et le profit.
Le plus grand assortiment qui existe.

EN VENTE CHEZ TOUS LES MARCHANDS DE GROS.

FAITES VENIR LE CATALOGUE 1906



THE PETERBOROUGH CANOE CO. LTD.
PETERBOROUGH, Ont., Canada.
SEND FOR CATALOGUE.

Le plus Simple Le plus Sur
Le plus Digne de Confiance

Le "TRITON"

Moteur à Gazoline pour Embareations

Canaloupes Complètes. Demandez le Catalogue

HAMILTON MOTOR WORK, LTD.
HAMILTON, CANADA

The Dowswell Manufacturing Co., Limited
W. L. HALDIMAND & SON
MONTREAL
AGENTS POUR L'EST.
Hamilton, Ontario.

Audet, J.	H. Gauthier	22
Ashworth, W.	A. Pilon	5
Baker, Wm.	S. Goodman	6
Ball, E. J. et al.	T. O'Brien	82
Barrette, F.-X.	A. D. Quintin	70
Bouthillier, T. et al.	G. A. Marsan	38
Bilodeau, E.	R. Renaud	7
Boyer, J.	J. Légaré	68
Boyer, F.-X.	A. Méloche	20
Beauchamp, E.	M. Dome	80
Bissonnette, Z.	Delle M. Renaud	48
Brien, T.	T. A. Emmans	25
Beaupré, A.	Dame E. St-Amand, et vir.	25
Bergeron, R. Dame A. Forget et al.		86
Bowie, V. R.	Dame R. Ostrofur- ky et vir.	6
Bergeron, R.	C. Desjardins	22
Bélangier, J.	F. Lambert	15
Bolduc, N.	O. Lapierre	29
Bolduc, N.	O. Lapierre	9
Bowie, Geo.	Dame H. Smith et vir.	24
Bertrand, F.	J. Caisse, ès-qual.	28
Boyer, S.	J. A. Soucy	11
Brodeur, E.	A. Guttman	14
Bordeau, E.	H. Schatner	24
Brisson, R.	H. Wolofsky	6
Blanchette, A.	B. Finkistein	11
Cameron, M.	J. A. Jasmin	11
Cardinal, I.	A. Méloche	11
Carmichael Bros.	S. J. Silver- man	35
Chartruy, A.	J. Bourbonnière	20
Claveau, C. et al.	W. E. Mount	32
Cusson, F.	P. Hudon	21
Charland, O.	C. Rodier	31
Constantineau, J.-B.	O. Lapierre	40
Chrétien, A.	W. Furlong	10
Chartrand, W.	A. Petelle	5
Cole, W. J.	A. Verville	5
Chabot, F.	A. Teupin	5
Charlie, Charles	F. Sénécal	7
Charbonneau, C. J. E.	L'Hon. L. O. Loranger, et al., ès-qual.	48
Danis, M.	O. Lapierre	20
De Gratoneski, O.	J. McIntyre	11
Desjardins, P.	W. E. Mount	31
Desrochers, N.	J. Chevalier	16
Desnoyers, R.	Nap. Masson	12
Desroches, E.	C. W. Lindsay, Ltd.	95
Drouin, P.	O. Drouin	30
Doray, O.	Dame M. L. Lavallée	45
Dionne, L.	T. Maloin	32
Duvert, C. L.	W. Johnston	7
Dubé, Edm.	Jos. Nogue	5
Dusep, J.	A. Bertin	6
Eadie, J. T., et al.	W. H. Meldrum	84
Eadie, J. T. et al.	D. C. Bros- seau, et al.	52
Ealey, W.	A. Bertin	7
Farmer, J.	E. L. Smith	24
Fillon, O.	F. Coursol	82
Fortier, Delle A.	A. Martel	43
Ford, J.	W. Short	24
Frenette, N.	J. B. Mousseau	10
Gadbois, V.	E. Barette	20
Gagnon, F.	J. H. Fortin	21
Gauthier, M.	P. Bourdeau	7
Gravel, A. et al.	E. Choquette	60
Gordon, H.	O. J. Marchesseau	12
Goldberg, J.	S. Horovitz	16
Goudreau, N.	E. Grenier	10
Godin, A. et al.	O. Coderre	17
Gingras, E.	H. Berling	8
Griffitts, W.	Delle L. Barton	20
Giroux, J. S.	A. Therrien	16
Gingras, D.	H. Berling	10
Godon, G.	J. F. Joannette	52
Grandmaison, A.	N. Lande et al.	14
Giard, P.	R. Healey	49
Hall, H.	P. C. O'Gilvie et al.	10
Hannock, J. L.	Dame E. Schlose- berg	62
Harrison, D.	T. Paquette	20
Harris, C.	J. E. Bellisle	31

LA BANQUE D'EPARGNE DE LA CITE ET DU DISTRICT DE MONTREAL

L'Assemblée Générale Annuelle des Actionnaires de cette Banque aura lieu à son Bureau Principal, 176, rue St-Jacques, le

Mardi, 1er Mai prochain, à midi,

pour la réception des Rapports et Etats Financiers Annuels et l'Election des Directeurs.

Par ordre de la Direction,

A. P. LESPÉRANCE, Gérant

Montréal, 31 mars 1906.

QUEBEC STEAMSHIP CO. LIMITÉE.

New-York, Bermudes et Indes Occidentales.

Lignes de la Malle Royale.

Partant de la jetée 47, North River, New-York.

De New-York aux Bermudes.

Le nouveau Steamer à deux hélices **Bermu-**

dian, 5530 tonnes, et le **Pretoria**,

3300 tonnes, 3, 10, 17 et 24 mai.

De New-York aux Indes Occidentales.

St-Thomas, Ste-Croix, St-Kitts, Antigua, la Guadeloupe, St-Domingue, la Martinique, Ste-Lucie, la Barbade et Demerara.

Steamer **FONTABELLE**, Mercredi,

le 9 mai à 3 heures p. m.

Pour la **BARBADA** direct

Steamer **TRINIDAD** Samedi 28 Avril, 19 Mai à midi.

On peut se procurer des tickets dans tous les principaux bureaux de tickets.

Pour fret, passage et assurance, s'adresser à A. E. Outbridge & Co., 29 Broadway, New-York. Arthur Ahern, Secrétaire, Québec.

J. G. BROCK & CO. AGENTS,
211 Rue des Commissaires, Montréal.

HORMISDAS CONTANT, Entrepreneur Plâtrier, 609 Berrl. Phone Bell E. 1177.

AUGER & SON,

Neus achetons et vendons toutes sortes de bois du Canada et des Etats-Unis: —

Epinette, Pin Blanc, Bois Blanc, Frêne, Cèdre, (Douglas Fir), Hêtre, Merisier, Noyer noir, Noyer tendre, Cerisier, Châtaignier (Cottonwood), Prêche, Brable, Pin rouge, Pin des Carolines (Yellow pine), Chêne (Redwood), Bois de plancher, Bois de pulpe, Dormants et Boteaux de Cèdre.

QUEBEC.

Une Industrie Purement Canadienne

COUVERTURE EN MICA

Pour Tuyaux à Vapeur, à Eau Chaude et à Eau Froide, Tuyaux de Chaleur, Fournaises, Chaudières, Etc.

APPAREILS REFRIGERANTS

Reconnus par des experts du Canada, de la Grande-Bretagne et des Etats-Unis comme ayant les qualités non conductrices les plus hautes au monde.

MANUFACTURÉE UNIQUEMENT PAR

Mica Boiler Covering Company, Ltd.

86 à 92, RUE ANN, MONTREAL.

Entrepreneurs pour l'Amirauté Britannique:

Récompenses à l'Exposition de Paris, 1900; l'Exposition Pan-Américaine, 1901; Glasgow, 1901; Wolverhampton, 1902, etc., etc.

Hall, N.	F. Viay	9
Hebert, A.	A. Hudon	19
Hémond, Geo.	F. Tremblay et al.	40
Hétu, A.	H. Fortin	27
Helf, C.	London Mutual Fire Ins. Co. of Canada	8
Hoerner, E. H.	C. Archer et al.	25
Hurtubise, J.	J. Aronowitch	16
Hillman, J. E.	C. H. Lavallée	6
Jacob, Congreg., Bnal	T. Brownstein	52
Jetté, A.	Star Shirt & Overall Co.	25
Jetté, O.	H. A. Cholette	50
Jetté, J. M.	P. Vanier	36
Jobin, E.	B. Bavitch	28
Joly, A.	G. Rochon	6
Kennon, R. et al.	M. Segal	21
Kieffer, H.	J. D. Cameron	18
Labelle, J. R.	A. Molleur	16
Labrecque, A.	P. Séguin	16
Lajoie, R.	L. Morin et al.	15
Langlois, Gaspard	D. A. Lafortune	5
Laferrrière, F.-X.	A. Bertin	7
Lalonde, N.	J. Labrosse	24
Larose, A.	P. Bourdeau	8
Lecompte, J., Jr.	A. O. borne	7
Laplante, J.	Dame D. Maheu	14
Leduc, P.	F.-X. Craig	18
Lajoie, R.	L. Larose et al.	66
Lalonde, Dame D.	G. Poliquin	38
Lalonde, F.	J. L. Duplessis	10
Limoges, W.	J. Lemieux	5
Libersant, F.	Dominion Paper Co.	34
Latara, L.	Dame E. Gagnon	43
Lough, R. J. et al.	J. O. Dupuis	37
Lough, R. J.	The Sonne Awning Co.	48
Lefebvre, Dame A.	G. Dewerth	25
Ligget, T. et al.	L. Millman	81
Ligget, T. et al.	A. H. Vineberg	15
Laurier, E.	J. Bacon	7
Laflamme, P. alias O.	A. Desro- chers	6
Laurin, Art. & Cie	L. Benoit	25
Lévesque, J.	E. L. Davis	12
Legault, A.	A. Toupin	16
Lapalme, V.	W. J. Price	69
Lefebvre, A.	P. Kennedy et al.	8
Labelle, G. R.	A. Molleur	16
Laflamme, Dame E. et vir.	J. A. Hurteau	30
Malony, E.	J. D. Vézina	12
Mandel, Dame S. et vir.	H. Shapiro	35
Martin, G.	A. Drouin	6
Maillet, Aug.	Jos. Brassard	13
Martin, R. M.	A. J. Alexander	35
Melançon, S.	M. G. Larochelle	21
Morrison, Jos.	J. D. Duncan et al.	17
Mitts, J. et vir.	J. Kirt	11
Murray, J.	M. L. H. & P. Co.	6
Mitchell, Eugène	E. N. Cusson	26
Morgan, E.	I. Bussièrès	9
Masse, H.	F. Chaussé	53
McDenagh, P. J.	H. Gohier	50
McGee, J.	A. Pilon	5
Marcoux, A. et al.	T. O'Brien	34
McKay, J. A.	W. Duquette	19
McCanne, J.	T. J. Oneil	80
Mckerwen, A.	R. David	21
McDonald, J.	A. Munro	13
McNally, J.	T. O'Brien	7
Malouin, S.	N. Quesnel	6
McCartny, P.	J. E. Belisle	29
Miller, F.	F. O'Connor	15
Mikas, Ch. et al.	S. Jones	50
McNaught	The American Outfitter	7
Naud, Dame Vve J.	A. Drouin	13
Neveu, Jôs., Jr.	R. N. Sévigny	49
Norris, J.	M. Ungar	6
Parent, M.	A. Delisle	49
Parradis, J.	G. R. Lighthall, ès- qual.	42
Perron, E.	J. N. Jalbert	20
Plante, H.	F. Paquette	10
Plante H.	N. Lande	65
Portland, W. T.	E. M. St-Denis	8

Prince, P.	A. H. Denis	6
Parent, Dme M. P. et vir.	L. Masson	11
Paris, O.	J. Giguère et al.	14
Palote, P.	J. E. Fortin	7
Pilote, A. et al.	J. L. Duplessis	80
Poirier, E.	A. Desrochers	9
Poupart, T.	The American Out-	
fitter		8
Papineau, O.	A. Bertin	5
Quinn, T. J. et al.	E. Brunelle	38
Rac, W. C.	W. J. Henderson	10
Rhéaume, S.	Nap. Déguire	5
Ramsay, J.	A. Brisset	86
Rockwood, W.	M. Crill	6
Rolland, G. R. L.	F. Dansereau	68
Ruel, Frs.	A. Pilon	11
Renaud, M.	H. Fortier	22
Robinson, W. J. et al.	J. D. Cameron	6
Richard, O.	G. Dubois	20
Racicot, A. E.	L. E. Fortier	68
Riendeau, A.	O. Champagne	50
Renaud, R.	D. Crawford et al.	6
Robidoux, V.	S. Shlosberg	12
Rose, Alf.	P. Lavigne	25
Ribardy, J.	E. Legault	5
St-Amand, P.	H. Lambert	16
St-George, L.	H. Wolofsky	6
Saunders, G.	W. E. Brais et al.	50
Sanschagrín, E.	J.-B. Baillargeon	19
Schambiers, H. et al. C. Robitaille		12
Séguin, C.	J. Lachance	19
Shelling, H.	J. J. Pepin	10
Skinner, F. R.	J. Lusignan	42
Soucy, A.	S. Lefebvre	9
Steens, P. et al.	N. W. McLaren	13
Sullivan, Patrick	Jos. Brassard	15
Sullivan, P.	R. Renaud	6
Sullivan, P.	L. J. Lefebvre	10
Talchet, F.	L. Mercier	5
Thornlae, R. C.	S. Craig et al.	53
Thuot, D.	R. Renaud	11
Turgeon, D.	A. Brazeau	22
Tourley, P.	J. C. Stanton, Jr.	32
Théoret, H. A.	E. A. Pigeon	79
Thuot, D.	T. St-Germain	6
Thohey, P.	T. Legault	20
VanKenningsberg, O.	A. Renaud et al.	14
Vassot, O.	O. Toupin	8
Vanse, F.	C. Pascal	24
Wake, F. A.	R. S. McKenzie	10
Walkers, J.	G. Morency	7
Walsh, F. W.	A. S. Robertson	30
Waterman, C.	T. R. Redgeway	47
Wilder & Co., H. A.	Delle T. Gatewood	7
Wilson, J. Marcellin	H. Ross	1999
Wolofsky, H.	P. Daniels	17
Williams, E.	S. J. Short	15
N.-D. de Grâces		
Devricks, F.	Delle E. T. Desmond	52
Ormstown		
Descent, T.	A. Vézéau	12
Outremont		
Cooper, H.	M. Rafalovitch et al.	23
Québec		
Girard, O.	G. Bertrand et al.	32
Landry, J. M.	Dame A. Huot	50
Saint-Alexandre		
Moquin, N.	The Matthews Moody & Sons, Co.	63
Saint-Clet		
Moquin, L.	A. Besner	40
Saint-Faustin		
François, J.-B.	P. Kearney	27
Saint-Gabriel de Brandon		
François, E.	G. H. Labbé	84
Renaud, J.	L. O. Demers et al.	29
Saint-Jean		
Wolfe, Dame M. A.	S. M. Gliskin et al.	42

BANQUE D'HOCHELAGA

Capital souscrit, - \$2,000,000
 Capital payé, - 2,000,000
 Fonds de Réserve, - 1,450,000

F. X. ST-CHARLES, Ecr. Président.
 R. BICKERDIKE, M.P., Vice-Président
 Hon. J. D. ROLLAND.
DIRECTEURS. J. A. VAILLANCOURT, Ecr.
 ALPHONSE TURCOTTE, Ecr.
 M. J. A. PRENDERGAST, Gérant-général
 C. A. GIROUX, Gérant local
 F. G. LEDUC, Assistant-Gérant
 O. E. DORAIS, Inspecteur.

BUREAU PRINCIPAL: MONTRÉAL
SUCCURSALES: Québec, St-Roch, Trois-Rivières, Joliette, Sorel, Valleyfield, Louiseville, Sherbrooke, Ste-Martine, P. Q., St-Jérôme, Vankleek Hill, Ont., St-Boniface, Man., Winnipeg, Man., St-Henri, près Montréal; Montréal: 1393 Ste Catherine, 1756 Ste-Catherine, Avenue Mont-Royal, 2217 Notre-Dame Hochelaga et Pointe St-Charles.

CORRESPONDANTS:
National Park Bank.
National City Bank.
 The National Bank of N. A.
 Importers and Traders Nat. Bank.
 Merchants Nat'l Bank.
 M.M. Ledenburg, Thalmann & Co.
 Heidelbach, Ickelheimer & Co.
 Kuntz Brothers.
Boston International Trust Co.
 National Shawmut Bank.
 National Bank of Redemption.
Philadelphie The Philadelphia National Bank.
 The Fourth Street National Bank.
Chicago National Live Stock Bank.
 Illinois Trust and Savings Bank.
Londres, Anglt. Clydesdale Bank, limited.
 Crédit Lyonnais de Paris.
 Crédit Industriel et commercial.
 Comptoir National d'escomp'te de Paris.
Paris, Fra. Crédit Lyonnais.
 Société Générale.
 Crédit Industriel et Commercial.
 Comptoir Nat'l d'Escompte de Paris.
Bruxelles, Bel. Crédit Lyonnais.
Berlin, Allem. Deutsche Bank.
Vienne, Autr. Banque I.R.P. des Pays Autrichiens.
Rotterdam, Hol. Banque de Rotterdam.
 Lettres de Crédit émises payables dans toutes les parties du monde
 Intérêts alloués sur dépôts d'épargnes

Sainte-Julie	
Lussier, A.	Dame E. Lucas et vir. 18
Ste-Julienne	
Picard, A.	Cie Rolland 42
Saint-Lambert	
David, R. S.	The Argus Pub. Co. 45
St-Louis	
Anderson, S. A. et al.	J. B. Trudeau 68
Massicotte, E.	L. E. Fortier 10
Morel, P.	A. Rexhback 10
Miller, M.	Standard Coal Ltd. 14
Newley, J.	E.C. Courtemanche 8
Vinet, J.	G. A. Marsan 24
Saint-Martin	
Plouffe, A.	J. Leblanc 15
St-Paul	
Mark, J.	Dame V. Dumont 10
Smith, A.	T. Martinen 11
St-Timothée	
Langevin, C.	E. Pelletier 28
Sayabec	
Lepage, J.	Ass. Equitable 7
Sherbrooke	
L'Heureux, Ed.	A. Bertin 15
Sorel	
Beauchemin, A. E.	Crescent Elec- tric Co. 22
Summerlea	
Spiar, H.	D. Rousse 45
Trois-Rivières	
Coolin, E. C.	Chs. D. Izlee 48
Verdun	
Lamothe, D. A. et al., S. Croysdill	14
Richer, A.	G. H. W. Birch 21
Ville-Marie	
Berthiaume, Dame H.	Cie Ass. Equitable 4
Chess, Thos.	Cie Ass. Equitable 64
Samson, Jacques	Ass Equitable 61
Westmount	
Burgess, W. C.	J. H. Gardner et al. 15
Peck, W. G.	J. Carmichael 10

La Banque Nationale

AVIS

Mardi, le 1er mai prochain, et après, cette banque paiera à ses actionnaires un dividende de trois pour cent sur son capital pour le semestre finissant le 30 avril prochain.

Le livre de transport d'actions sera fermé du 16 au 30 avril prochain inclusivement.

L'assemblée annuelle des actionnaires aura lieu au bureau de la banque, Basse-Ville, mercredi, le 16 mai prochain, à 3 heures p. m.

Les procurations pour voter devront, pour être valides, être déposées à la banque cinq jours francs avant celui de l'assemblée, c'est-à-dire, avant 3 heures p. m., jeudi, le 10 mai prochain.

Par ordre du Bureau de Direction.

P. LAFRANCE,
Gérant.

Québec, le 20 mars 1906.

GEO. GONTHIER
 EXPERT COMPTABLE ET AUDITEUR
 11 et 17 Cote de la Place d'Armes, - MONTREAL.
 TEL. BELLE, MAIR 2115.



DU 1er AU 8 MAI 1906

District de Montréal

Joseph Lefebvre vs M. J. Elzéar Drollet.

Ville St-Louis—Le lot 11-252, situé rue St-Laurent.

Vente le 3 mai, à 10 hrs a. m. au bureau du shérif, à Montréal.

District d'Arthabaska

The M. Moody & Sons Co., Ltd. vs Gilbert Mills, et al.

St-Pierre de Durham—La moitié N.-E. du lot 15 du 6ième rang et maintenant désigné sous le No 462.

Vente le 2 mai, à 1 hr p. m. à la porte de l'église paroissiale.

District de Joliette

Emile Brien dit Desrochers vs Jos. Nap. Marion.

St-Jacques de l'Achigan et Ste-Julienne—1o Les lots 333 et 498, situés à St-Jacques de l'Achigan, avec bâtisses.

2o Les lots 513, 514 et 516, situés à Ste-Julienne.

Vente le 2 mai, à 10 hrs a. m. à la porte de l'église St-Jacques, pour les lots de cette paroisse, et le même jour, à 2 hrs p. m. à la porte de l'église Ste-Julienne, pour les lots de cette paroisse.

District de Québec

Louis Larochelle vs Napoléon Lambert.

Notre-Dame-du-Perpétuel-Secours de Charny—La partie du lot 253, avec bâtisses.

Vente le 4 mai, à 10 hrs a. m. à la porte de l'église paroissiale.

District de St-Hyacinthe

Dame Napoléon Richer vs Nap. Richer. St-Hyacinthe—Le lot 528, avec bâtisses.

Vente le 1er mai, à 10 hrs a. m. au bureau du shérif.

District de Trois-Rivières

Joseph Déziel vs Jos. Lauzière. Nicolet—La partie du lot 361, avec bâtisses.

Vente le 2 mai, à 10 hrs a. m. à la porte de l'église paroissiale.

Jos. Alexis Dufresne vs Jos. Arthur Dufresne.

Shawinigan Falls—La moitié Nord de pt. 628-733, situé avenue Hemlock.

Vente le 1er mai à 10 hrs a. m. à la porte de l'église paroissiale.

LES RESSORTS MOTEURS

L'emploi de ressorts comme moteurs, ou pour parler plus exactement, comme restitués de travail, se bornait autrefois à l'horlogerie, mais il s'est étendu beaucoup depuis quelques années et on s'en sert maintenant pour une foule d'usages parmi lesquels nous citerons: les boîtes à musique, les phonographes, les appareils enregistreurs, les télégraphes, les ventilateurs, les jouets mécaniques, etc. On a cherché même à leur trouver d'autres débouchés tels que la mise en action de machines à coudre et appareils relatifs aux usages domestiques, mais le plus souvent avec très peu de succès. La plupart de ces échecs tiennent à l'ignorance presque complète des inventeurs relativement au mode d'action des ressorts moteurs. Le journal allemand "Allgemeine Uhrmacher Zeitung" consacre à cette question un intéressant article que nous trouvons dans le Supplément du "Scientifique American."

Il arrive journalièrement qu'un fabricant de ressorts se trouve appelé à répondre à la question suivante: Quel est le prix d'un ressort pouvant donner un travail de... pendant trois heures en faisant 100 tours? Cette question implique la supposition que le travail que peut donner un certain ressort est constant, ce qui constitue une erreur fondamentale. Un ressort entièrement bandé exerce son plein effet seulement pendant les premiers tours et la force décroît progressivement à mesure qu'il se déroule. Des ressorts très forts et très longs ne donnent une force un peu considérable que pendant dix-huit à vingt tours. Au-delà, le frottement des spires les unes contre les autres absorbe la plus

UBALDE GARAND TANORÈDE D. TERROUX

GARAND, TERROUX & CIE.,

BANQUIERS ET COURTIERS

116 Rue St-Jacques, MONTREAL

Effets de commerce achetés. Traités émises sur toutes les parties de l'Europe et de l'Amérique. Traités des pays étrangers encaissés aux taux les plus bas. Intérêt alloué sur dépôts. Affaires transigées par correspondance

BANQUE DE MONTREAL

FONDEE EN 1817

CONSTITUÉE PAR ACTE DU PARLEMENT

Capital tout payé.....	14,400,000.00
Fonds de Réserve.....	10,000,000.00
Profits non Partagés.....	801,855.41

BUREAU DES DIRECTEURS

Le Très HON. LORD STRATHCONA AND MOUNT ROYAL, G.O.M.G., Président Honorable
 Hon. Sza GEORGE A. DRUMMOND, K.C.M.G., Président
 E. S. Clouston, Vice-Président James Ross, Ecr.,
 A. T. Paterson, Ecr., Hon. Robt. MacKay
 H. B. Angus, Ecr., Sir W. C. MacDonald
 Edward B. Greenfield, Ecr., R. G. Reid, Ecr.,
 F. S. Clouston—Gérant Général,
 A. Macnider, Inspecteur chef et Surint des Succursales
 H. V. Meredith, Asst. Gérant Général et Gérant à Montréal
 C. Sweeny, Surintendant des succursales de la Colombie Anglaise
 W. E. Stavert, Surintendant des succursales des Provinces Maritimes
 F. W. Taylor, Asst. Inspecteur, Montréal
 F. J. Hunter, Asst. Inspecteur, Winnipeg
 T. S. J. Saunders, Asst. Inspecteur, Montréal.

100 Succursales au Canada, aux Etats-Unis, en Angleterre et à Terre-Neuve

Montréal—H. V. Meredith, Gérant et Asst. Gérant Gén.
 Londres, Eng.—46.47 Threadneedle St., E. C. Alex. Lang, Gérant.
 New York—59 Wall St., R. Y. Hobden et A. D. Braithwaite, (act.), Agents
 Chicago—Coin Monro et LaSalle, J. M. Greata, Gérant
 St. John's et Birchy Cove, (Baie des Isles) Terre-Neuve.

DEPARTEMENTS D'ÉPARGNES dans chacune des succursales Canadiennes où les dépôts sont reçus et l'intérêt est alloué aux taux ordinaires.

COLLECTIONS dans toutes les parties du Dominion et des Etats-Unis, faites aux meilleurs taux.

LETTRES DE CREDIT, négociables dans toutes les parties du monde, émises aux voyageurs.

BANQUIERS DANS LA GRANDE-BRETAGNE

Londres—Banque d'Angleterre. The Union of London & Smith's Bank Ltd. The London and Westminster Bank Ltd. The National Provincial Bank of England Ltd.

Liverpool—The Bank of Liverpool, Ltd.

Edoome—The British Linen Company Bank et succursales.

BANQUIERS AUX ETATS-UNIS

New-York—The National City Bank. The Bank of New York, N. B. A. The National Bank of Commerce à N. Y.

Boston—The Merchants National Bank. J. B. Moors & Co

Buffalo—The Marine Bank

San Francisco—The First National Bank. The Anglo-Californian Bank, Ltd.

BANQUE DE SAINT-HYACINTHE

Bureau Principal: St-Hyacinthe, P.Q.

CAPITAL PAYÉ	\$329,515.00
RESERVE	75,000.00

DIRECTEURS:

G. C. DESSAULLES, Président.
 J. R. BRILLON, Vice-Président.
 L. P. MORIN, V. B. SICOTTE,
 M. ARCHAMBAULT, Dr E. OSTIGUY,
 JOS. MORIN, W. A. MOREAU,
 F. PHILIE, Inspecteur. Caissier.

Succursales:

Drummondville, - - - H. St-Amant, Gérant.
 St-Césaire, - - - M. N. Jarry, Gérant.
 Farnham, - - - J. M. Bélanger, Gérant.
 Iberville, - - - J. F. Moreau, Gérant.
 L'Assomption, - - - H. V. Jarry, Gérant.
 Correspondants:—Canada: Eastern Townships Bank et ses succursales. Etats-Unis: New-York, The First National Bank, Ledenburg, Thalman & Co. Boston: Merchants National Bank.

grande partie de l'énergie. Pour obtenir une marche de longue durée, il faudrait recourir à l'emploi d'un régulateur et de transmissions dont la résistance absorberait la plus grande partie de l'énergie du ressort, en supposant même qu'on pût arriver à établir ces appareils avec le soin et la précision d'un ouvrage d'horlogerie. Le bénéfice de ces complications serait très douteux.

On calcule très souvent le travail dont un ressort est susceptible d'après le volume d'une longueur donnée du ressort, c'est-à-dire d'après sa section transversable. Cette méthode est inexacte, malgré son apparence d'exactitude théorique; on rencontre aussi souvent une hypothèse non moins fautive qui est en quelque sorte corrélative avec la précédente, c'est que l'effet d'un ressort d'épaisseur donnée est proportionnel à sa largeur, autrement dit qu'un ressort de largeur double donnera un travail double, toutes choses égales d'ailleurs. Il ne faut pas perdre de vue que l'énergie d'un ressort d'acier trempé dépend non seulement de la qualité du métal dont il est fait, mais encore de ses dimensions, épaisseur, largeur et longueur, et surtout de cette dernière, du diamètre du moyeu ou arbre sur lequel il doit être enroulé, du rapport entre ce diamètre et la longueur du ressort, et encore, dans une certaine mesure, de l'état de polissage des surfaces de la lame d'acier, car le frottement des spires les unes contre les autres est une fonction non négligeable.

Voici quelques règles pratiques qui peuvent être utiles pour guider dans l'emploi des ressorts comme moteurs. Dans les conditions normales, le diamètre de l'arbre d'enroulement ne doit pas être inférieur au tiers du diamètre du barillet qui contient le ressort, un second tiers est occupé par le ressort bandé et le troisième tiers est réservé au doublement des spires. Si, par exemple, le barillet a un diamètre de 60 mm, l'arbre devra avoir 20 mm et les spires détachées occuperont 10 mm de chaque côté, soit 20 mm en tout; alors que les spires serrées prendront 20 mm également.

Si on a besoin d'un ressort, le mieux est de s'en rapporter au fabricant en lui indiquant bien exactement l'usage auquel le ressort est destiné et en lui faisant le soin de le calculer, car l'expérience est le meilleur guide en la matière, mais si pour une raison quelconque on ne peut procéder ainsi, il est préférable de prendre un ressort de longueur excédée et de l'essayer sur un tambour provisoire. On tâtonnera sur la longueur et sur les diamètres du tambour jusqu'à ce qu'on arrive à des proportions satisfaisantes en éliminant les poids inutiles et en rendant ainsi le ressort le moins cher possible. Ces tâtonnements amèneront la constatation de ce que le ressort exerce d'autant plus de travail

de poussée qu'il est moins long et que le diamètre de l'axe sur lequel ils s'enroule est plus petit; mais il faudra se garder d'en conclure qu'on peut réduire au minimum le diamètre de cet arbre, ce qui amènerait le dépassement de la limite d'élasticité de l'acier du ressort et finalement la rupture de celui-ci. Le diamètre de l'arbre doit être de vingt à vingt-cinq fois l'épaisseur du ressort.

Un facteur de grande importance est la relation entre l'épaisseur et la largeur du ressort. Plus cette dernière est grande, moins le ressort tend à perdre de sa force par un fonctionnement prolongé, tandis que des ressorts trop étroits par rapport à leur épaisseur perdent rapidement leur force d'expansion. Pour des bandes de 0.5 mm d'épaisseur la largeur doit être d'au moins vingt fois l'épaisseur, pour une épaisseur comprise entre 0.5 et 1 mm, la largeur doit être trente fois l'épaisseur et, pour une plus grande épaisseur, quarante fois. On ne fait d'ailleurs pas de ressorts d'horlogerie plus larges que 120 mm ou plus épais que 2 mm. Si on a besoin d'une force plus considérable, il est préférable d'employer deux ressorts indépendants plutôt qu'un seul ressort de dimensions anormales.

Si on tient compte des observations qui viennent d'être exposées ci-dessus, on peut calculer un ressort d'une manière très simple. Le ressort débandé a un diamètre extérieur égal à celui du barillet dans lequel il est contenu, tandis que le diamètre inférieur est le tiers du diamètre extérieur. Si on multiplie le diamètre moyen de l'anneau formé par le ressort, diamètre qui est les 5-6e du diamètre extérieur, par 3,1415 rapport de la circonférence au diamètre et ensuite par le nombre de tours qui est facile à connaître, on obtient la longueur totale du ressort. Le nombre de tours peut être obtenu en divisant l'épaisseur totale de l'anneau par l'épaisseur de l'acier du ressort.

Si donc un ressort de 1 mm d'épaisseur est enroulé dans un barillet de 60 mm de diamètre, la longueur calculée comme ci-dessus sera de

$$\frac{5 \times 60}{6} \times 3,1415 \times \frac{60 \times 1}{6}$$

Si on réduit les fractions, on a $50 \times 3,1415 \times 10 = 1,57$ m.

L'équation précédente permet de trouver l'épaisseur du ressort ou le diamètre du barillet, si on donne la longueur du ressort.

C'est assez difficile de savoir exactement le nombre de tours que l'arbre fera avant le déroulement complet du ressort ou avant l'épuisement total de son énergie. Pour y parvenir, il faut varier le nombre de tours que fait l'arbre pour enrouler complètement le ressort entièrement détendu et on l'obtient en divisant l'épaisseur de l'anneau

EMILE JOSEPH, L. L. B.

AVOCAT

210 NEW YORK LIFE BLDG.

11, Place d'Armes, MONTREAL.

Tel. Bell, Main 1787.

BANQUE PROVINCIALE DU CANADA

BUREAU PRINCIPAL
No 9 Place d'Armes . . . MONTREAL

BUREAU D'ADMINISTRATION

Monsieur G. N. DUCHARME, . . . Président
Capitaliste de Montréal.
Monsieur G. B. BURLAND, . . . Vice-Président
Industriel de Montréal.
L'Hon. LOUIS BEAUBIEN, . . . Directeur
Ex-Ministre de l'Agriculture.
Monsieur H. LAPORTE, . . . Directeur
De l'Epicerie en Gros Laporte, Martin & Cie
Monsieur S. CARSELEY, . . . Directeur
Propriétaire de la maison "Carseley," Montréal.
M. Tancrède Bienvenu, - Gérant-Gérant
M. Ernest Brunel, - - - Assistant-Gérant
M. A. E. Hamelin, - - - - - Auditeur

SUCCURSALES

MONTREAL: 316 Rachel, (coin St-Hubert 271 Roy
(St-Louis de France); 1138 Ontario, coin Panet; Magasin
Carseley; Abattoirs de l'Est, rue Frontenac.
Berthierville, P. Q.; D'Israeli, P. Q.; St. Anselme, P. Q.
Terrebonne, P. Q.; St. Guillaume d'Upton, P. Q. Pier-
reville, P. Q.; Valleyfield, P. Q.; Ste-Scholastique, P. Q.
Hull, P. Q.

Bureau des Commissaires-Censeurs

Sir ALEXANDRE LACOSTE, . . . Président
Juge en Chef de la Cour du Banc du Roi.
M. le Dr E. P. LACHAPPELLE, . . . Vice-Président
Honorable ALFRED A. THIBAUDEAU, Sénateur,
(de la maison Thibaudeau, Frères de Montréal.)
Honorable LOMER GOUIN, Ministre des Travaux Publics
de la Province de Québec.
Dr A. A. BERNARD et L'hon. JEAN GIROUARD,
Conseiller Législatif

DEPARTEMENT D'EPARGNES.

Emission de certificats de dépôt spéciaux à un taux d'in-
térêt s'élevant graduellement jusqu'à 4 p.c. l'an suivant
termes. Intérêt de 3% l'an, payé sur dépôts payables à
demande.

LA BANQUE MOLSON

Incorporée en 1855

BUREAU PRINCIPAL. MONTREAL.

Capital, - - - - \$3,000,000
Fonds de Réserve, - - - - \$3,000,000

JAMES ELLIOT, Gérant Général.
A. D. DURNFORD, Inspecteur en Chef et Sur-
intendant des Succursales.

Succursales dans la Province de Québec:

- ARTHABASKA
- CHICOUTIMI
- FRASERVILLE
- KNOWLTON
- MONTREAL -
RUE ST-JACQUES -
RUE STE-CATHERINE -
MARKET AND HARBOUR -
ST-HENRI -
- QUÉBEC
- SOREL,
- STE-FLAVIE STATION
- STE. THÉRÈSE DE BLAINVILLE
- VICTORIAVILLE

54 Succursales dans tout le Canada.
Agences à Londres, Paris, Berlin et dans
toutes les principales villes du monde.

Emission de Lettres de Crédit pour le com-
merce et lettres circulaires pour voyageurs.

formé par le ressort bandé par l'épais-
seur de l'acier qui le forme. On calcule
maintenant le nombre de tours du ressort
détendu, comme on l'a indiqué précédé-
ment, en divisant le sixième du barillet
par l'épaisseur de l'acier. La différence
entre les deux nombres de tours ainsi
obtenus donne d'une manière approxi-
mative le nombre de tours que le déroule-
ment du ressort fera faire à l'arbre.

On ne peut naturellement pas donner
des indications s'appliquant à tous les
cas, mais on a voulu seulement fournir
ici des indications générales sur les prin-
cipes qui règlent l'emploi des ressorts
comme moteurs.

LE PLOMB EN 1905

M. James Matton, passant en revue
l'histoire du plomb en 1905, constate que,
pour ce métal comme pour tous les au-
tres, les prix ont notablement monté en
cette année, non pas à cause d'une aug-
mentation de la consommation, du moins
en Angleterre.

Dans ce pays, elle aurait plutôt dimi-
nué. Les statistiques du plomb sont gé-
néralement difficiles, car les informa-
tions ne se donnent que de mauvais gré
ou se refusent. Autant qu'on peut le
voir, l'Angleterre a employé 221,000 ton-
nes en 1901, contre 227,000 en 1904. Les
manufacturiers se plaignent que le com-
merce ait graduellement baissé de 33 p.c.;
ce sont les besoins des industries élec-
triques qui soutiennent encore la con-
sommation. L'électricité passait, il y a
quelques années, pour absorber un tiers
de tout le plomb consommé par la
Grande-Bretagne; elle en prendrait donc
maintenant la moitié.

Dans les autres pays, la consommation
a augmenté, mais il ne semble pas que
la production ait fait de même, sauf en
Amérique. La quantité de plomb tirée,
aux Etats-Unis, de minerais indigènes,
doit avoir grossi d'une vingtaine de mil-
liers de tonnes; mais les Etats-Unis ont
dû demander à l'étranger une vingtaine
de millions de tonnes de plus que l'année
précédente, venues surtout du Mexique
et du Canada.

La surproduction du raffiné trouve-
rait, s'il y en avait, son placement en
Chine et au Japon. Le Mexique a été un
peu à court. L'Espagne et l'Allemagne
sont restées stationnaires; la consom-
mation de la seconde a augmenté de 10,
000 tonnes. La Russie qui produit à
peine, a fortement augmenté sa deman-
de. En Australie, malgré l'animation de
Broken Hill, il y a moins-value de 13,000
tonnes par rapport à 1904. Pour les con-
centrés, toutefois on constate un nouvel
accroissement.

Pendant le premier semestre de 1905,
le prix du plomb à Londres a varié de
12 à 13 liv. st., malgré la diminution de
13,000 tonnes subles par les importations.

Le prix a monté quand la province a commencé ses demandes, car Londres avait sa suffisance. De juillet à septembre, le prix a flotté de 13 liv. st. 10 sh., à 14 liv. st., puis a monté de 1 liv. st. par mois, en octobre, novembre et de près de 2 liv. st. en décembre; le maximum a été de 17 liv. st. 17 sh. 6 pence. Depuis il a varié de 16 liv. st. 5 sh. à 17 liv. st.

Les perspectives pour 1906 sont incertaines. Les importations d'Amérique ne dépasseront pas un millier de tonnes, ce qui ne contribuera pas à la baisse; le cours paraît devoir se tenir, pour commencer, entre 16 liv. st. et 17 liv. st. Ce qui a été établi en 1905, c'est que Londres, qui fixe le cours du plomb pour les autres marchés européens, ne peut le faire baisser, en égard à la stagnation de l'industrie en Angleterre, aussi longtemps qu'augmente la consommation dans les autres pays.

Le "Delineator" pour mai

Le numéro du "Delineator" pour le mois de mai contient, avec gravures et description complète des dernières modes pour le printemps, une quantité de suggestions pour les personnes qui désirent être habillées élégamment, ainsi que beaucoup d'autres points intéressants pour les femmes. Hon. Justice David J. Brewer contribue à ce numéro par un article intitulé: "Woman in the professions" dans lequel il fait des commentaires sur la signification du changement de la condition des femmes pendant le dernier demi-siècle. L'histoire de club par Miss Winslow, intitulée: "The President of Quex", qui tire à sa fin, augmentée d'intérêt et l'auteur fournit un article supplémentaire au moyen d'un chapitre intitulé: "Club Women and the Child Labor Questions". Dans l'article: "Famous American Songs", Gustav Kobbé raconte l'origine de l'air populaire: "Ben Bolt" et dans un essai historique intéressant sur Annapolis, Hester D. Richardson dépeint d'une manière animée l'intérêt qui s'attache à l'endroit où le corps de John Paul Jones repose. Florence Rockwell raconte ses expériences lorsqu'elle jouait les rôles des tragédies de Shakespeare et parle du besoin d'un théâtre national. Avery Abbott et Juliette B. J. Towne racontent de courtes histoires pour les personnes plus âgées et Alice Browne a écrit un conte de fées pour la jeunesse. Il y a dans ce numéro d'autres sujets pour réjouir les jeunes, y compris un chapitre dans une série intéressante "Sunlight & Shadow" et des passe-temps par Lina Beard dans l'article "Campaign for Safe Foods". Mary Hinman Abel parle des matières colorantes et de sujets commerciaux et les pages consacrées à l'intérieur de la maison sont remplies d'idées pour la cuisine ainsi que de nombreuses autres suggestions utiles à la ménagère.

QUAND ANNONCER?

Vous ne pouvez pas prendre de truite dans une grenouillère, quelle que soit l'amorce dont vous servez. Assurez-vous de la valeur de la publication à laquelle vous confiez votre annonce, assurez-vous surtout que votre annonce est correcte.

LONDON GUARANTEE & ACCIDENT COMPANY, LIMITED

Contrats de Garantie et de Fidélité. Polices d'assurance contre les Accidents et la Maladie.

Polices Collectives contre les Accidents pour les Ouvriers.

D. W. ALEXANDER, W. M. McCOMBE,
Gérant pour le Canada, Édifice Canada Life, TORONTO.
Gérant pour la Province de Québec, Édifice Canada Life, MONTREAL.

L'ASSURANCE MONT-ROYAL

Compagnie Indépendante (incendie)

Bureaux: 1720 rue Notre-Dame

Coin St-François-Xavier, MONTREAL
RODOLPHE FORGET, Président.
J. E. CLÉMENT, Jr., Gérant-Général.

LA JACQUES-CARTIER

Compagnie d'Assurance Mutuelle contre l'Incendie.

Bureau: 118 St-Jacques, Montreal

Primes fixes et système mutuel.
Taux raisonnables, sécurité absolue.
Réclamations justifiées promptement payées.

On Demande des Agents.

PATENTES OBTENUES PROMPTEMENT

Avez-vous une idée?—Si oui, demandez le Guide de l'Inventeur qui vous sera envoyé gratis par Marion & Marlon, Ingénieurs-Consells.
Bureaux: { Édifice New York Life, Montréal,
{ et 907 G Street, Washington, D. C.

ALEX. DESMARTEAU

Successeur de Charles Desmarteau,

COMPTABLE, AUDITEUR,
LIQUIDATEUR DE FAILLITES

Commissaire pour Québec et Ontario.

Bureaux, 1598 et 1608 rue Notre-Dame,

Montréal.

Arthur W. Wilks J. Wilfrid Michaud

WILKS & MICHAUD,

Comptables, Auditeurs, Commissaires pour toutes les provinces.

Règlement d'affaires de Faillites.

211 et 212 Bâtisse Banque des Marchands
Téléphone Main 425 MONTREAL.

Travaux d'Inventeurs

MM. MARION & MARION, Solliciteurs de Brevets, Montréal, Canada et Washington, E.-U., fournissent la liste suivante de brevets canadiens obtenus cette semaine par leur entremise.

Tout renseignement à ce sujet sera fourni gratis en s'adressant au bureau d'affaires plus haut mentionné.

98410—Peter Lord, Montréal, Qué. Erou.

98436—Anton Kirner, Admont, Autriche. Procédé et appareil pour fabriquer le papier-feutre au moyen de la tourbe.

98440—MM. Leitner, Bessin & Passoth, Stettin, Allemagne. Appareil pour gonfler les bandages pneumatiques d'acide carbonique ou autre gaz.

98470—Adélarde A. Crépeau, Drummondville, Qué. Engin à vapeur.

98502—Jean E. Saucier, Montréal, Qué. Trolley.

98510—MM. Lentz & Bellens, Berlin, Allemagne. Dispositif de distribution de vapeur aux locomotives.

98518—Adrien Gacon, Montral par Marly-le-Roy, France. Manufacture de pierre d'éméri.

98521—Thomas P. Lessard, Bromptonville, Qué. Attache pour couvercle de réceptacles à recueillir la sève.

98535—William John Swain, Grandview, Man. Charrue améliorée.

98540—Stanislas Lemay, Windsor Mills, Qué. Plaque métallique garnie de crampons, pouvant être aisément fixée aux chaussures de travailleurs sur radeaux ou sur la glace.

TOUR DU MONDE. — Journal des voyages et des voyageurs. — Sommaire du No 15 [14 avril 1906].

1o Neuf ans à Madagascar, par M. le général Galliéni.

2o A travers le monde: Séville pendant la Semaine sainte, par Marthe Merle.

3o Parmi les races humaines: Au Pays du ras Makonnen, par Paul Roumar.

4o A travers la nature: L'Avenir des Eléphants en Asie et en Afrique, par V. Fournier, d'après "le Siam Observé".

5o Civilisations et religions: La Crise du Bouddisme au Japon.

6o Livres et Cartes.

7o Mouvement géographique et colonial.

Abonnements. France: Un an, 26 fr. Six mois, 15 fr. Union Postale: Un an, 28 fr. Six mois, 14 fr. Le Numéro 50 centimes. Bureaux à la librairie Hachette et Cie, 79, boulevard Saint-Germain, Paris.

JOURNAL DE LA JEUNESSE.—Sommaire de la 1741e livraison [14 avril 1906].—Monsieur de La Palisse, par J. Jacquin.—Le dindon, par Fr. Ansel.—Mademoiselle l'Amirale, par Mme de Bovet.—Au Maroc: Casablanca et Mogador, par Louis Rousselet.

ABONNEMENTS. France: Un an, 20 fr. Six mois, 10 fr. Union Postale: Un an, 22 fr. Six mois, 11 fr. Le numéro 40 centimes. Hachette et Cie, boulevard St-Germain, 79, Paris.

Sun Life Assurance Company of Canada

Bureau Principal, - MONTREAL

L'homme habile à prendre des assurances et qui veut conduire son affaire d'une manière strictement honnête et honorable, a une excellente occasion de le faire dans cette Compagnie "Prosper et Progressive." Ecrivez au Surintendant des Agences à Montréal.

Assurances

L'ASSURANCE SUR LA VIE
L'ENQUETE, LE MAL ET LE REMEDE

Par Dr. William A. Fricke

L'enquête dont avait été chargé le comité d'investigation par la législature de New-York, est terminée, et maintenant le monde attend la sanction du comité offerte comme panacée universelle pour tous les maux, réels ou imaginaires, dont on s'est plaint.

Un des résultats de cette enquête—encore des enquêtes—est montré par l'acte de la législature du Wisconsin qui, dans une session spéciale, a nommé un comité chargé de faire une enquête sur les compagnies d'assurance sur la vie. Treize autres législatures, à part celle de New-York, inscrites pour 1906, emploient une grande partie de leur temps à faire des enquêtes sur les compagnies d'assurance sur la vie et à les réformer.

Les révélations du comité d'enquête de 1905 n'ont pourtant pas été aussi surprenantes que celles du comité d'enquête de 1877, et il n'y a pas eu, dans la dernière enquête, de révélation d'un seul fait sur lequel l'attention n'eût pas été attirée auparavant dans quelque rapport de département d'assurance.

Quel est l'homme ayant quelque prétention à connaître les affaires d'assurance sur la vie qui ne savait pas que les compagnies mutuelles n'étaient mutuelles que de nom; que les placements de fonds sur actions et les compagnies subsidiaires étaient employés comme moyens additionnels de spéculation par certaines compagnies, qui font de l'appareil télégraphique un accessoire de bureau nécessaire et important; que les fonctionnaires s'enrichissaient en agissant comme agents collecteurs et distributeurs des membres qui composent les compagnies et qui en sont les véritables propriétaires; que les énormes accumulations de surplus n'étaient pas nécessaires pour maintenir la solvabilité des compagnies ou les protéger contre des événements imprévus, mais pour cacher et permettre de fortes et extravagantes dépenses; que les méthodes et les pratiques en usage auraient amené la ruine de toute autre affaire commerciale, et que c'est elles qui ont fait de l'assurance sur la vie la seule affaire au monde dans laquelle la compétition ait augmenté le prix d'achat pour le public?

Les méthodes, les pratiques, les accumulations non nécessaires, les occasions d'affaires, tout tendait vers un seul but: une lutte pour obtenir un contrôle; lutte basée sur la ruine ou la suprématie des

COMPAGNIE MONTREAL-CANADA.

d'Assurance contre l'Incendie

LA COMPAGNIE D'ASSURANCE MUTUELLE CONTRE LE FEU DE LA CITE DE MONTREAL.

ÉTABLIE EN 1859

Capital autorisé - - - - \$1,000,000.00
Actif net excédant - - - - 480,000.00
Dépôt au gouvernement du Canada pour la garantie des porteurs de polices - - - - 60,000.00
Sinistres payés à date - - - - 888,021.10
Cie indépendante. Taux modérés.
A. A. LABRECQUE, - - - - Président.
J. B. LAFLEUR, - - - - Gérant

BUREAU PRINCIPAL:

59 rue St-Jacques, Edifice "La Presse"
MONTREAL

On demande des agents pour les localités non représentées.

T. J. CHARBONNEAU, Prés. Tel. Bell.
J. L. H. MARCIL, Sec.-Gérant. Main 4636
Tél. Marchands, 251.

LA FONCIERE

ASSURANCE MUTUELLE CONTRE L'INCENDIE

Incorporée d'après les lois de la Province de Québec; opère sous le contrôle du Gouvernement.

ETAT COMPARATIF

	31 Déc. 1904	31 Déc. 1905	Aug-mentation
Polices en vigueur.....	2309	4486	2177
Montant des Assurances en vigueur.....	\$1,610,000	\$3,020,000	\$1,410,000
Billets de Dépôt non répartis.....	\$35,405.76	\$65,728.41	\$30,322.65
Actif.....	\$39,207.00	\$75,310.00	\$36,103.00

Revenu approximatif pour l'année 1906
\$70,000.00.

NOUVEAUX BUREAUX :
10 Cote St-Lambert, - Montreal.

LA PROVINCIALE

Assurance-Mutuelle-Incendie

Bureau-chef: **EDIFICE GUARDIAN**
160, RUE ST-JACQUES
MONTREAL.

Sécurité absolue. Taux raisonnables.
AGENTS demandés dans toutes les localités.

"Les nouvelles affaires payées de la **Canada Life**, durant 1905, ont été plus considérables que pendant toute période similaire de l'histoire de la Compagnie pendant cinquante-neuf ans."

Canada Life Assurance Co.

Bureau Principal: - TORONTO.

(ÉTABLIE 1853)

The Phenix Insurance Company OF BROOKLYN

TOTAL DE L'ACTIF - - \$7,112,413.30

Robert Hampson & Son, Agents,
39 rue St-Sacrement, Montréal

WESTERN

Assurance Co.

Compagnie d'Assurance contre l'Incendie et sur la Marine

INCORPORÉE EN 1851

CAPITAL PAYÉ - - - \$1,500,000
ACTIF, au-delà de - - - 3,460,000
REVENU pour 1905, au-delà de 3,680,000

Bureau Principal: **TORONTO, Ont.**
Hon. Geo. A. Cox, Président.

J. J. KENNY Vice-Prés. et Directeur-Gérant
C. C. FOSTER, Secrétaire.

Succursale de Montréal:
189 rue Saint-Jacques.
ROBT. BICKERDIKE, Gérant.

S. T. WILLET, F. GAUTHIER
PRÉSIDENT. SECRÉTAIRE.

"EQUITABLE"

Mutual Fire
Insurance Co.

Une des plus fortes Compagnies
pour le montant assuré.

J. L. E. BRUNEL

AGENT PRINCIPAL, INSPECTEUR

160 RUE ST-JACQUES

TEL. MAIN 4636

THE METROPOLITAN LIFE INS. CO.

Incorporée par l'état de New-York.

La Compagnie du Peuple, par le Peuple, pour le Peuple.

ACTIF: \$151,663 477.29

A plus de polices payant primes en force (11 ans) aux Etats-Unis et au Canada que n'importe quelle autre compagnie et, pendant chacune des dix années passées, a accepté et émis plus de polices nouvelles en Amérique que n'importe quelle autre compagnie.

MOYENNE D'UNE JOURNÉE D'OUVRAGE.

Reclamations payées.....	} Par jour {	395
Polices échues.....		6,972
Nouvelles Assurances inscrites.....		\$1,502,484.00
Palements aux porteurs de Polices et additions à la Réserve.....		\$123,788.29
Actif accru.....		\$77,275.94

A déposé avec le Gouvernement du Dominion, pour la protection des détenteurs de polices au Canada en titres Canadiens, plus de \$3,000,000.00.
\$1,596,509,769.00 d'assurances en vigueur sur 8,598,705 Polices.

rois de la finance, sous le voile d'une affaire philanthropique.

Sans les dissensions internes qui régnaient dans une compagnie, et l'état d'esprit du public surexcité par les incriminations et les récriminations, les anciennes conditions auraient continué à exister encore quelque temps; mais une fois l'esprit public soulevé, le monde politique accepta l'idée d'une enquête, mais avec crainte, souhaitant que, comme autrefois, les résultats de l'enquête pussent être contrôlés.

Les premières révélations surprenantes furent faites par le rapport Frick, dans lequel, étaient exposées les méthodes et pratiques de l'Equitable et où le siège et la cause de tout le mal étaient davantage mis au jour que dans tout ce qui a suivi depuis—je veux dire l'accumulation non nécessaire de millions de surplus et l'incapacité de l'administration à rendre compte de ces fonds.

Vint ensuite, pour satisfaire à la demande publique, un examen des opérations de la compagnie par le Département des Assurances de New-York, et, bien que cette inspection n'ait amené aucune autre révélation, le rapport du Surintendant de ce département est remarquable par les remèdes qu'il suggère pour remédier au mal. "Mutualisation" et "les mêmes restrictions concernant les placements de capitaux, imposés maintenant aux banques d'épargne par les lois de cet état", voilà les remèdes proposés.

Etant donné que la lutte des factions dans l'Equitable se concentrait ostensiblement autour d'une substitution d'un système de vote par procuration de la part des détenteurs de polices, pour le contrôle des actions, il est difficile de comprendre exactement ce que le Surintendant de l'Assurance a voulu dire par "mutualisation", ou comment ce qu'il a pu vouloir dire aurait pu avantager le moins les détenteurs de polices. Mais cette recommandation est remarquablement intéressante, quand ce ne serait que pour mettre en relief la conséquence avec soi-même qui caractérise le Département des Assurances de New-York. Plusieurs mois avant cette inspection de l'Equitable, le Surintendant de l'Assurance fut obligé de remarquer les pratiques et les méthodes en cours dans la compagnie d'Assurance Washington Life, à cause de l'exposé qui en était fait dans le "Weekly Underwriter", et fit une inspection de cette compagnie. Il s'aperçut avec surprise que la compagnie avait falsifié ses rapports annuels pendant un certain nombre d'années, que l'administration en était faite d'une manière extravagante, que ses placements étaient sujets à la critique et que la compagnie était presque arrivée au bord de l'insolvabilité.

Alors que cet état de choses nécessitait un changement dans l'administra-

tion, le remède proposé ne fut pas la "mutualisation", mais l'augmentation du capital de \$125,000 à \$150,000, imposant aux détenteurs de polices une dépense annuelle de \$35,000, comme dividendes, au lieu de \$8,750 qui étaient payés autrefois, sans compter qu'avec l'augmentation de capital et l'évaluation la plus favorable de l'actif de la compagnie, celle-ci était laissée avec \$75,000 seulement de surplus. Ainsi cette compagnie passait aussi sous le même contrôle et les mêmes influences philanthropiques où se trouve maintenant l'Equitable.

L'autre recommandation contenue dans le rapport sur l'Equitable, à savoir "les mêmes restrictions, au point de vue des placements de capitaux, imposées maintenant aux banques d'épargne", offre à peine un meilleur remède aux vrais maux de l'administration des compagnies d'assurance sur la vie que la "mutualisation", parce qu'elle n'attaque pas le mal par la racine.

L'actif total de toutes les compagnies d'assurance sur la vie, dans ce pays, est surpassé par le total des dépôts dans toutes les banques d'épargne seulement de \$700,000,000 et, sur le total de l'actif des compagnies d'assurance sur la vie, 52 pour cent sont la propriété et entre les mains de trois compagnies—la Mutuelle, l'Equitable et la New York Life. Supposons que 52 pour cent de tous les fonds déposés dans les banques d'épargne du pays entier le fussent dans trois banques de New-York, serait-il raisonnable de penser qu'avec ces mêmes restrictions imposées à ces trois banques pour le placement des capitaux, elles seraient à même de payer aux déposants le même taux élevé d'intérêt?

Les compagnies d'assurance, bien qu'elles doivent avoir moins de latitude pour leurs placements de fonds, n'ont pas tant besoin de plus de restrictions, mais elles ont besoin, pour leur administration, d'une comptabilité plus stricte quant aux fonds qui leur sont confiés pour être placés.

Pendant plusieurs années à venir, le flot de projets de lois et de décrets présentés dans les divers états de cette Union donnera aux compagnies d'assurance sur la vie une occasion de démontrer leur solidité et leur stabilité financières quand, sans expédient ni subterfuge, le standard légal de réserve est maintenu. Il y aura des faillites, mais feront seules faillite les compagnies les plus nouvelles et les plus petites, qui disparaîtront dans les efforts faits pour amener des réformes. Il est peu de personnes qui espéraient uniquement le résultat—et peut-être le seul résultat—accompli par l'enquête légale de New-York: une meilleure compréhension parmi le public de la simplicité de l'assurance sur la vie.

Ceux qui sont dans l'assurance ne s'at-

tendaient ni à de bons résultats ni à de grands inconvénients et, d'après l'expérience du passé, tout faisait prévoir qu'il n'y aurait pas de bons résultats, car New-York a fait plus de mal que de bien à l'assurance, dans le passé, qu'une demi-douzaine d'Etats de cette union.

Il y a eu, dans l'Etat de New-York plus d'enquêtes légales sur les compagnies d'assurance et le département de l'assurance, que dans tout autre Etat, et rien n'en est résulté dans l'intérêt des assurés; il y a eu dans cet Etat plus de faillites de compagnies d'assurance que dans tout autre Etat, et rien n'a été fait pour rendre à l'avenir ces faillites moins possibles. Depuis que John A. McCall a abandonné la charge de Surintendant de l'assurance en 1886, les inspections faites par le Département de l'Etat de New-York ont été l'objet de doutes et de défiance de la part des départements des autres Etats. Pendant plusieurs années, l'Etat de New-York n'a promulgué aucune loi donnant un avantage quelconque aux détenteurs de polices, tandis que la plupart des lois adoptées n'ont fourni qu'un mauvais exemple trop souvent suivi par d'autres Etats, et cependant il n'y a aucun autre Etat dans l'Union pour lequel les compagnies d'assurance aient fait autant. Aucun autre genre d'affaires n'a apporté une aide-matérielle aussi forte à la richesse de l'Etat et à son développement et cela de tant de manières profitables et variées. Quel autre genre d'affaires aurait pu faire de New-York le centre financier du monde? On a beaucoup critiqué les dépenses des compagnies au point de vue législatif. Mais, ce faisant, on a complètement perdu de vue le fait que c'est le grand Etat de New-York en premier lieu qui, par sa loi vicieuse de 1865, a obligé les compagnies à examiner avec le plus grand soin tous les projets de lois présentés à la législature.

Faite dans une bonne intention sans doute, mais oppressive et dispendieuse dans ses conséquences, à cause de la mise en vigueur de nouveau de cette relique des temps barbares, oeil pour oeil, dent pour dent—voilà ce qu'est la "loi de représailles", aux termes de laquelle, chaque fois qu'un Etat impose une condition ou une taxe à une compagnie de l'Etat de New-York, la même condition ou taxe sera imposée par cet Etat par représailles. Au lieu de menacer une législation inconsidérée, cette loi a été un exemple suivi par trente-deux autres Etats; de cette époque date la nécessité, pour une bonne administration, d'examiner avec la plus grande attention tous les projets de loi présentés non-seulement dans l'Etat de New-York, mais dans tous les autres Etats.

[A suivre.]

**Bibliothèque
et Archives
nationales**

Québec 

Le Prix Courant

Page(s) manquante(s)