

DUCEPPE

1985-86

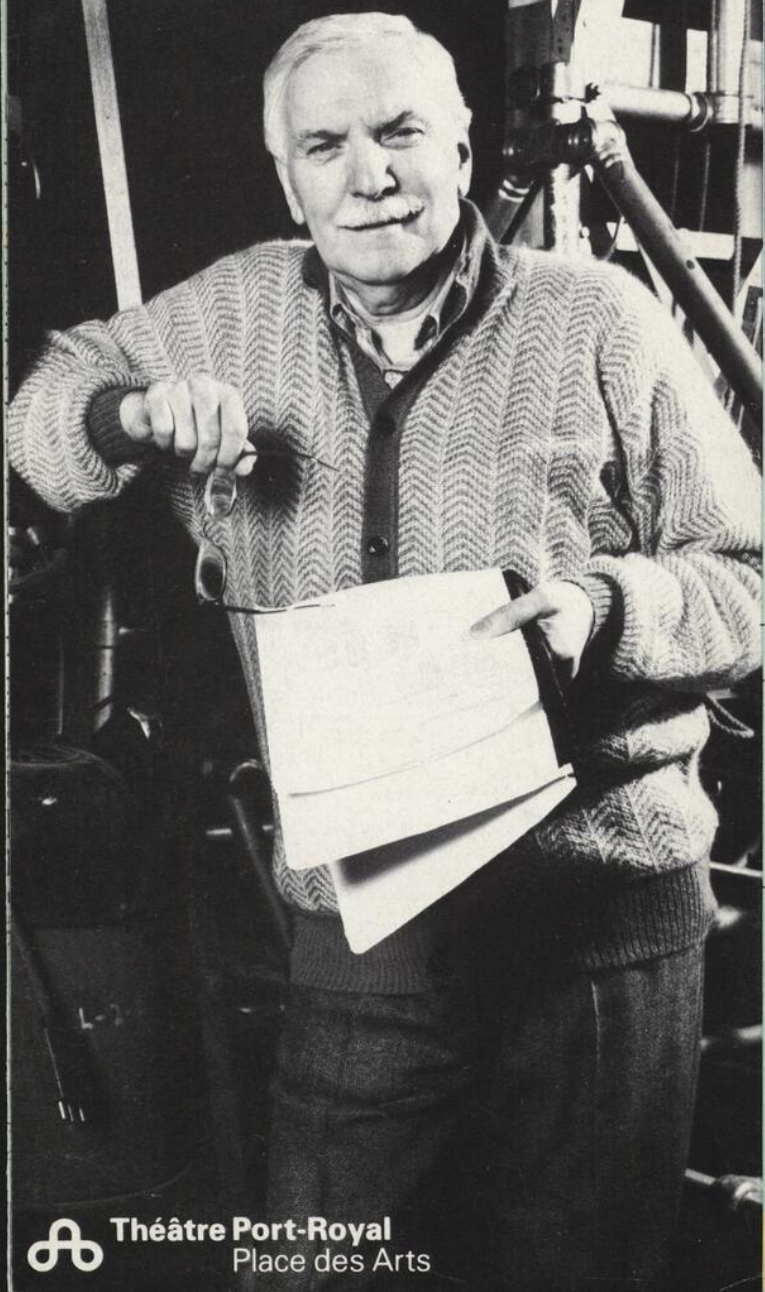

Théâtre Port-Royal
Place des Arts

DUCEPPE

1985-86

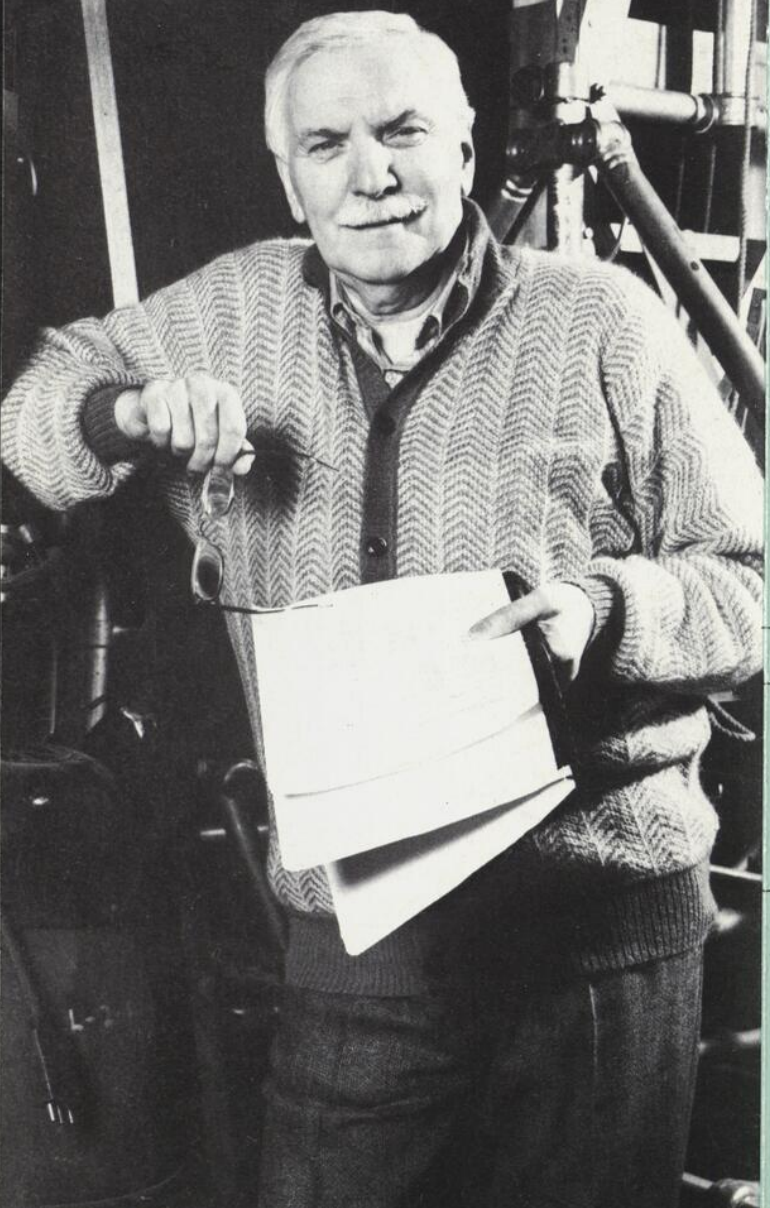

DU 11 SEPTEMBRE AU 19 OCTOBRE 1985
**MORT ACCIDENTELLE
 D'UN ANARCHISTE**
 Une comédie de DARIO FO

MISE EN SCÈNE DE DANIEL ROUSSEL

Arrêté pour usurpation d'identité, un fou mythomane se retrouve au commissariat de police où il met la main sur un dossier «chaud». Il décide alors de se faire passer pour un juge d'instruction et d'interroger les policiers.

*Est-il réellement fou, est-il sérieux ou dangereux...? À vous de juger.
 Une comédie, une satire violente, amusante et pleine d'humour du milieu judiciaire.*

1

Avec:
 Marc Favreau
 Jean-Louis Millette
 Roger Le Bel
 Marc Legault
 Micheline Gérin

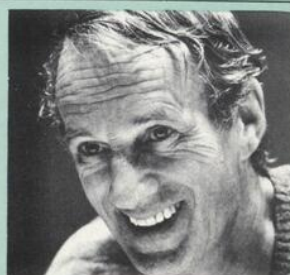

DU 30 OCTOBRE AU 7 DÉCEMBRE 1985
LE GARS DE QUÉBEC

Une comédie de MICHEL TREMBLAY
 d'après «Le Revizor» de Gogol

MISE EN SCÈNE DE GILBERT LEPAGE

Ste-Rose de Lima en 1952 est sans doute le seul village «rouge» du Québec. Or, on annonce l'arrivée d'un haut fonctionnaire, émissaire spécial du gouvernement «bleu». La panique s'empare de Ste-Rose de Lima.

Une farce désopilante où toute ressemblance avec des personnages existants ou ayant existé serait le fruit d'une imagination chagrine.

2

Avec:
 Raymond Bouchard
 Denis Bernard
 Monique Miller
 Benoît Girard
 Hubert Loïselle
 Jean Duceppe
 Normand Lévesque
 Michel Daigle
 Chantal Beaupré
 Manon Gauthier

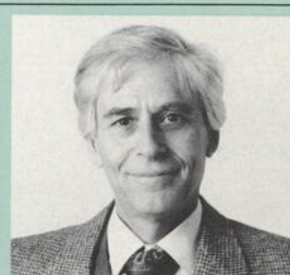

DU 18 DÉCEMBRE AU 21 DÉCEMBRE 1985
 DU 7 JANVIER AU 8 FÉVRIER 1986
TAILLEUR POUR DAMES

Une comédie de GEORGES FEYDEAU

Le théâtre de Georges Feydeau est un perpétuel jaillissement de situations cocasses, de péripéties tumultueuses et de chassés-croisés tout à fait loufoques.

Une comédie à ne pas manquer.

3

Avec:
 Michel Dumont
 Louise Turcot
 Paul Savoie
 et 7 autres comédiens

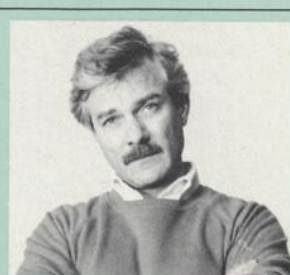

DU 19 FÉVRIER AU 29 MARS 1986
CHARBONNEAU ET LE CHEF
 de JOHN THOMAS MCDONOUGH

ADAPTATION DE PAUL HÉBERT ET PIERRE MORENCY

1949. Les mineurs d'Asbestos déclenchent une grève. Duplessis fait intervenir les forces de l'ordre tandis que Mgr Charbonneau, évêque de Montréal, se solidarise avec les grévistes.

Un Duplessis tout-puissant, malin, narquois, qui se heurte, pour la première fois à un homme de principe, Mgr Charbonneau.

Un drame historique qui remporta, lors de sa création en 1971, un succès sans précédent. Une pièce qu'il vous faut voir à tout prix.

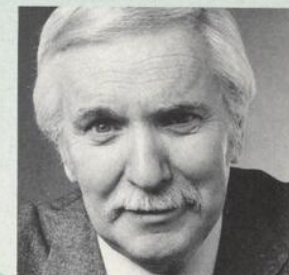

DU 9 AVRIL AU 17 MAI 1986
**LA VISITE DES SAUVAGES
 OU L'ÎLE EN FORME DE TÊTE DE VACHE**
 de ANNE LEGAULT

MISE EN SCÈNE DE LORRAINE PINTAL

Avec la complicité à la fois tendre et ironique d'un fantôme, Viviane assiste aux événements qui ont précédé sa naissance. Nous faisons connaissance des êtres qui lui sont chers, qui l'ont aimée et qui l'ont blessée aussi.

Une comédie douce-amère, drôle, belle et terriblement émouvante.

5

Avec:
 Béatrice Picard
 Hubert Loïselle
 Sylvie Gosselin
 Hélène Mercier
 Gilbert Turp



J'ai préparé pour vous une saison exceptionnelle.

Avec plus de 60 comédiens qui envahiront la scène de Port-Royal.

Déjà ils se préparent à vous accueillir et à vous faire partager des moments de rire, de magie et d'émotion.

Ils joueront pour vous des pièces drôles et divertissantes.

Je vous offre pour la saison prochaine du théâtre comme vous aimez en voir, du théâtre qui tient compte de vos goûts et de vos désirs.

À la Compagnie Jean-Duceppe, on joue pour vous.

Jean Duceppe

PRO DUCPEP 1985.09.11a

DUCEPPE

B ON DE COMMANDE

1^{er} CHOIX 2^e CHOIX

AVANT-PREMIÈRES

MER./20 H
JEU./20 H

SAMEDI SPÉCIAL

SAM./17 H
SAM./21 H

JOURNÉE

MAR./20 H
MER./20 H
JEU./20 H
VEN./20 H
SAM./17 H
SAM./21 H

SEMAINE

1 2 3 4

AVANT-PREMIÈRES

MER./20 H
JEU./20 H

SAMEDI SPÉCIAL

SAM./17 H
SAM./21 H

JOURNÉE

MAR./20 H
MER./20 H
JEU./20 H
VEN./20 H
SAM./17 H
SAM./21 H

SEMAINE

1 2 3 4

NOMBRE D'ABONNEMENT SECTION 1 2 3 TOTAL _____

NOM/ _____

ADRESSE/ _____

VILLE/ _____ CODE POSTAL/ _____

TÉL./ BUREAU/ _____ RÉSIDENCE/ _____

DEMANDE MULTIPLE

S.V.P. inscrire le nom, l'adresse et le numéro de téléphone de chacun des abonnés sur une feuille séparée et l'inclure à votre envoi.

Les chèques doivent être émis à l'ordre de: Compagnie Jean-Duceppe (1975) Inc.

chèque Mastercard Visa

No. de carte _____ Date d'expiration _____

Signature _____

ADRESSE DE RETOUR

Compagnie Jean-Duceppe (1975) Inc.

Service d'abonnement

C.P. 1029 Succ. Desjardins Montréal H5B 1C2

LES COMMANDES POSTALES SERONT REMPLIES SELON LEUR ORDRE D'ARRIVÉE.

N.B. LES BILLETS NE SONT NI ÉCHANGEABLES, NI REMBOURSABLES, À MOINS D'AVIS CONTRAIRE

C ALENDRIER

SPECTACLE

1 2 3 4 5

AVANT-PREMIÈRES

Mercredi 20 h	11 sept.	30 oct.	18 déc.	19 fév.	9 avril
Jeudi 20 h	12 sept.	31 oct.	19 déc.	20 fév.	10 avril

SAMEDI SPÉCIAL

Samedi 17 h et 21 h	14 sept.	2 nov.	21 déc.	22 fév.	12 avril
---------------------	----------	--------	---------	---------	----------

SEMAINE 1

Mardi 20 h	17 sept.	5 nov.	7 janv.	25 fév.	15 avril
Mercredi 20 h	18 sept.	6 nov.	8 janv.	26 fév.	16 avril
Jeudi 20 h	19 sept.	7 nov.	9 janv.	27 fév.	17 avril
Vendredi 20 h	20 sept.	8 nov.	10 janv.	28 fév.	18 avril
Samedi 17 h et 21 h	21 sept.	9 nov.	11 janv.	1 mars	19 avril

SEMAINE 2

Mardi 20 h	24 sept.	12 nov.	14 janv.	4 mars	22 avril
Mercredi 20 h	25 sept.	13 nov.	15 janv.	5 mars	23 avril
Jeudi 20 h	26 sept.	14 nov.	16 janv.	6 mars	24 avril
Vendredi 20 h	27 sept.	15 nov.	17 janv.	7 mars	25 avril
Samedi 17 h et 21 h	28 sept.	16 nov.	18 janv.	8 mars	26 avril

SEMAINE 3

Mardi 20 h	1 oct.	19 nov.	21 janv.	11 mars	29 avril
Mercredi 20 h	2 oct.	20 nov.	22 janv.	12 mars	30 avril
Jeudi 20 h	3 oct.	21 nov.	23 janv.	13 mars	1 mai
Vendredi 20 h	4 oct.	22 nov.	24 janv.	14 mars	2 mai
Samedi 17 h et 21 h	5 oct.	23 nov.	25 janv.	15 mars	3 mai

SEMAINE 4

Mardi 20 h	8 oct.	26 nov.	28 janv.	18 mars	6 mai
Mercredi 20 h	9 oct.	27 nov.	29 janv.	19 mars	7 mai
Jeudi 20 h	10 oct.	28 nov.	30 janv.	20 mars	8 mai
Vendredi 20 h	11 oct.	29 nov.	31 janv.	21 mars	9 mai
Samedi 17 h et 21 h	12 oct.	30 nov.	1 fév.	22 mars	10 mai

A BONNEMENT

SECTION 1 = RANGÉES A à N
SECTION 2 = RANGÉES O à Q
SECTION 3 = RANGÉES R à T

SECTION 1	SECTION 2	SECTION 3
-----------	-----------	-----------

AVANT-PREMIÈRES MERCREDI • JEUDI

PRIX RÉGULIER	75.00	63.75	41.25
ABONNEMENT AVANT-PREMIÈRE	52.50	44.50	29.00
REDEVANCE (PLACE DES ARTS)	5.00	5.00	—
TOTAL	57.50	49.50	29.00

MARDI • MERCREDI • JEUDI

PRIX RÉGULIER	75.00	63.75	41.25
ABONNEMENT	60.00	51.00	33.00
REDEVANCE (PLACE DES ARTS)	5.00	5.00	—
TOTAL	65.00	56.00	33.00

VENDREDI • SAMEDI (17 H ET 21 H)

PRIX RÉGULIER	81.25	67.50	43.75
ABONNEMENT	69.00	57.50	37.00
REDEVANCE (PLACE DES ARTS)	5.00	5.00	5.00
TOTAL	74.00	62.50	42.00

REDEVANCE DE 1.00\$ SUR TOUT BILLET DE PLUS DE 7.00\$

PROGRAMME SUJET À CHANGEMENT

ENEZ

au service d'abonnement de la
Compagnie Jean-Duceppe
1400, rue St-Urbain
7^e étage, Montréal

TÉLÉPHONEZ

À notre service d'abonnement
288-5034
lundi au vendredi / 9 h 30 à 18 h 00
samedi / 10 h 00 à 16 h 00 en avril et mai seulement

POSTEZ

votre bon de commande à la
Compagnie Jean-Duceppe (1975) inc.
C.P. 1029 Succ. Desjardins
Montréal H5B 1C2

PÉRIODE DE RÉABONNEMENT
16 AVRIL AU 11 MAI

NOUVEAUX ABONNÉS
13 MAI AU 14 SEPTEMBRE

747 SIÈGES

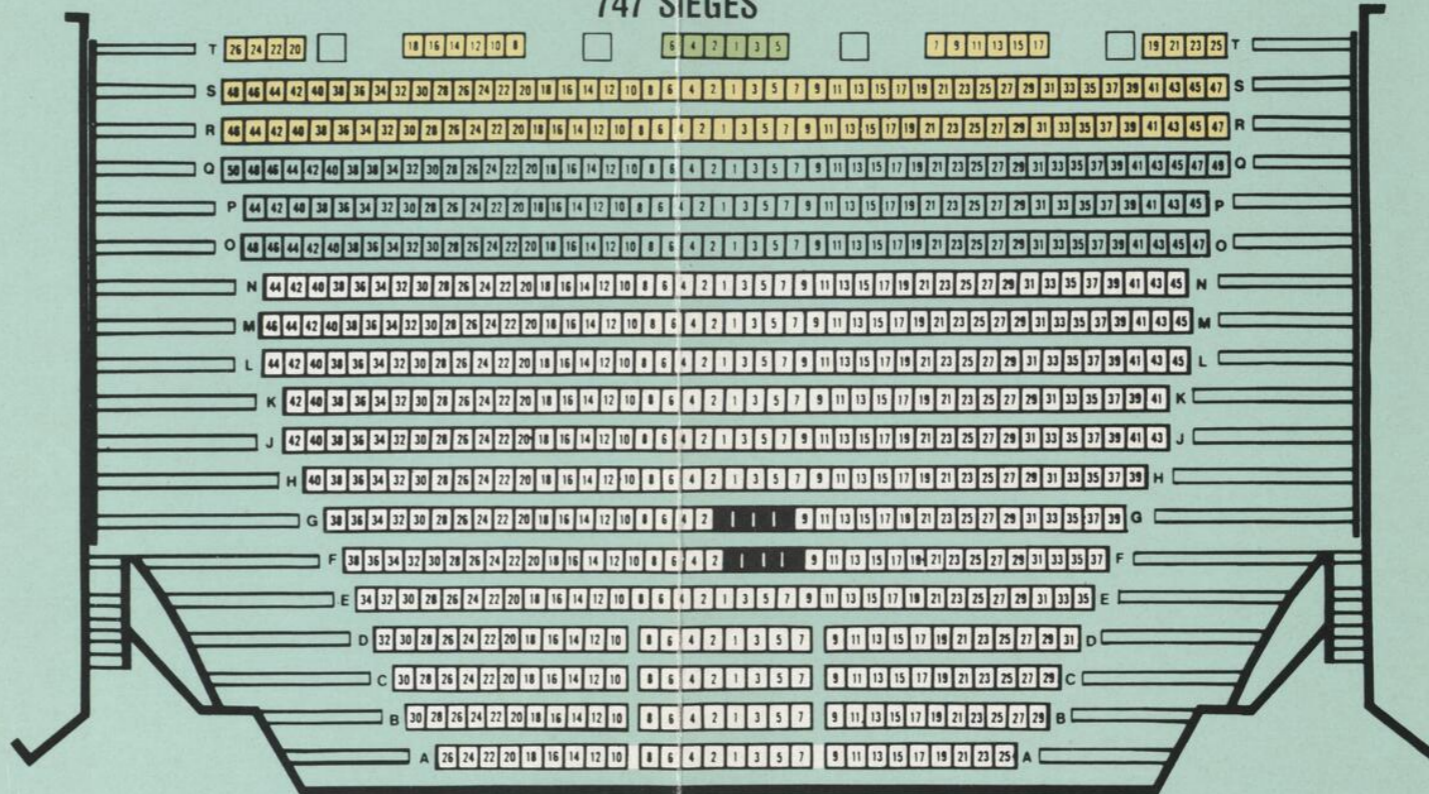

SCÈNE

LES PRIVILÈGES DE L'ABONNÉ

- Obtenez une importante réduction sur le prix de vos billets.
- Réservez la soirée qui vous convient. Nos abonnés bénéficient d'une priorité de choix.
- Assurez-vous des meilleurs fauteuils. Vous pourrez, si vous le souhaitez, les conserver pour la prochaine saison.
- N'attendez pas en ligne aux guichets. Nous vous ferons parvenir vos billets par la poste.
- Ne ratez pas un spectacle qui afficherait complet. Votre abonnement est une assurance-réservation.

STATIONNEMENT GRATUIT



UN BISTRO À CONNAÎTRE

La boîte à spaghetti
...sa promet!

BAR À PAIN
BAR À VIN

La Crêpière

L'APRÈS-SPECTACLE

NIVEAU « LA PLACE »

LA GRANDE

Bouffe

BAR
RESTAURANT
GRILLADES

3 RESTAURANTS DIFFÉRENTS AU COMPLEXE DESJARDINS

PÂTES
QUICHES
SALADES

SANS SORTIR À L'EXTÉRIEUR DU COMPLEXE JUSQU'À LA PLACE DES ARTS

SOUPE À L'OIGNON
CRÊPES ET OMELETTES
DESSERTS VARIÉS

STATIONNEMENT souterrain GRATUIT, du lundi au vendredi après 17 heures, toute la journée les samedis et dimanches. Prenez un repas à l'un de ces établissements licenciés et FAITES ESTAMPILLER VOTRE BILLET DE STATIONNEMENT PAR L'HÔTESSE.

J'ai préparé pour vous une saison exceptionnelle.

Avec plus de 60 comédiens qui envahiront la scène de Port-Royal.

Déjà ils se préparent à vous accueillir et à vous faire partager des moments de rire, de magie et d'émotion.

Ils joueront pour vous des pièces drôles et divertissantes.

Je vous offre pour la saison prochaine du théâtre comme vous aimez en voir, du théâtre qui tient compte de vos goûts et de vos désirs.

À la Compagnie Jean-Duceppe, on joue pour vous.

Jean Duceppe

DUCEPPE