

11
11
11
11
11

74

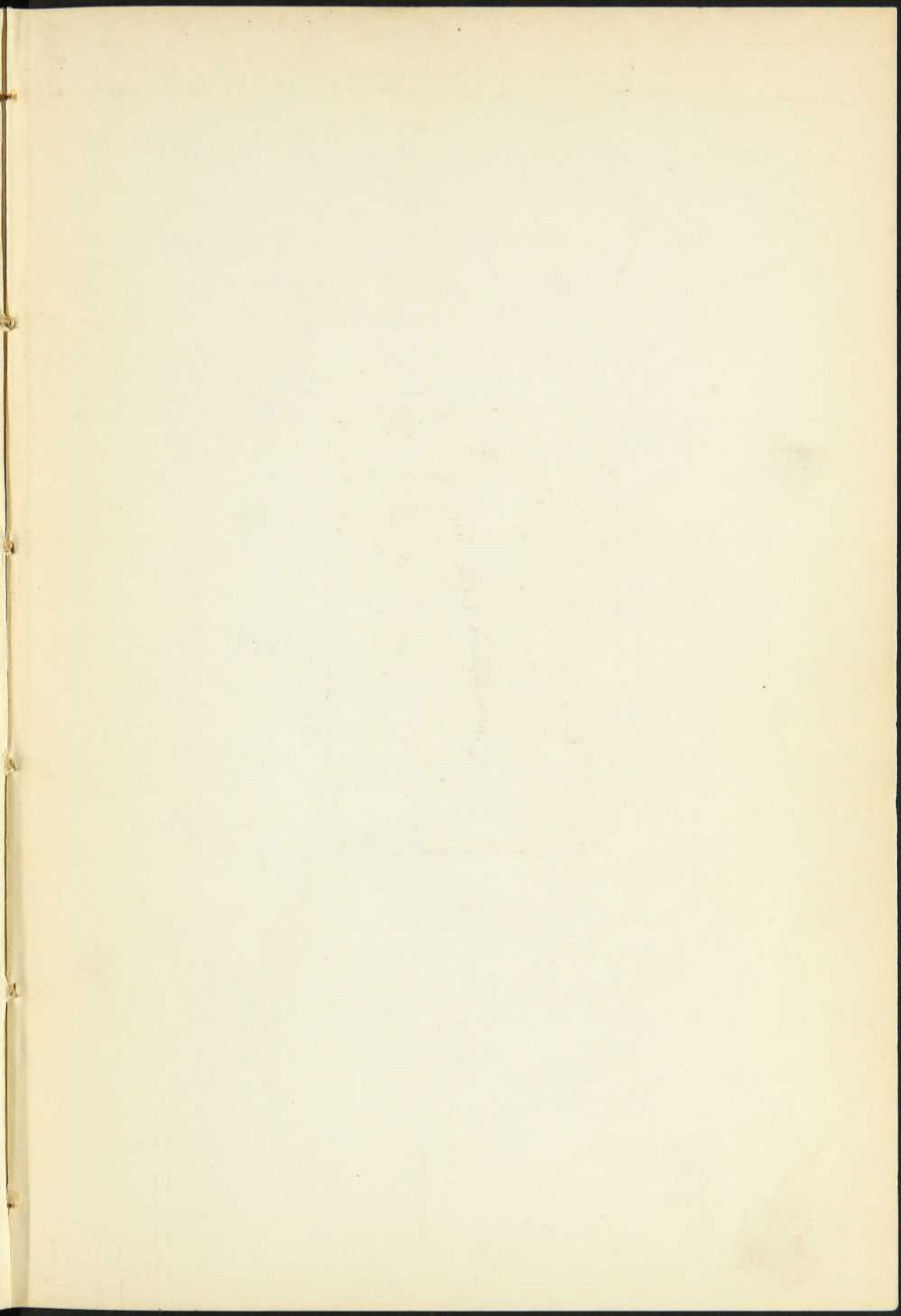

S
1914



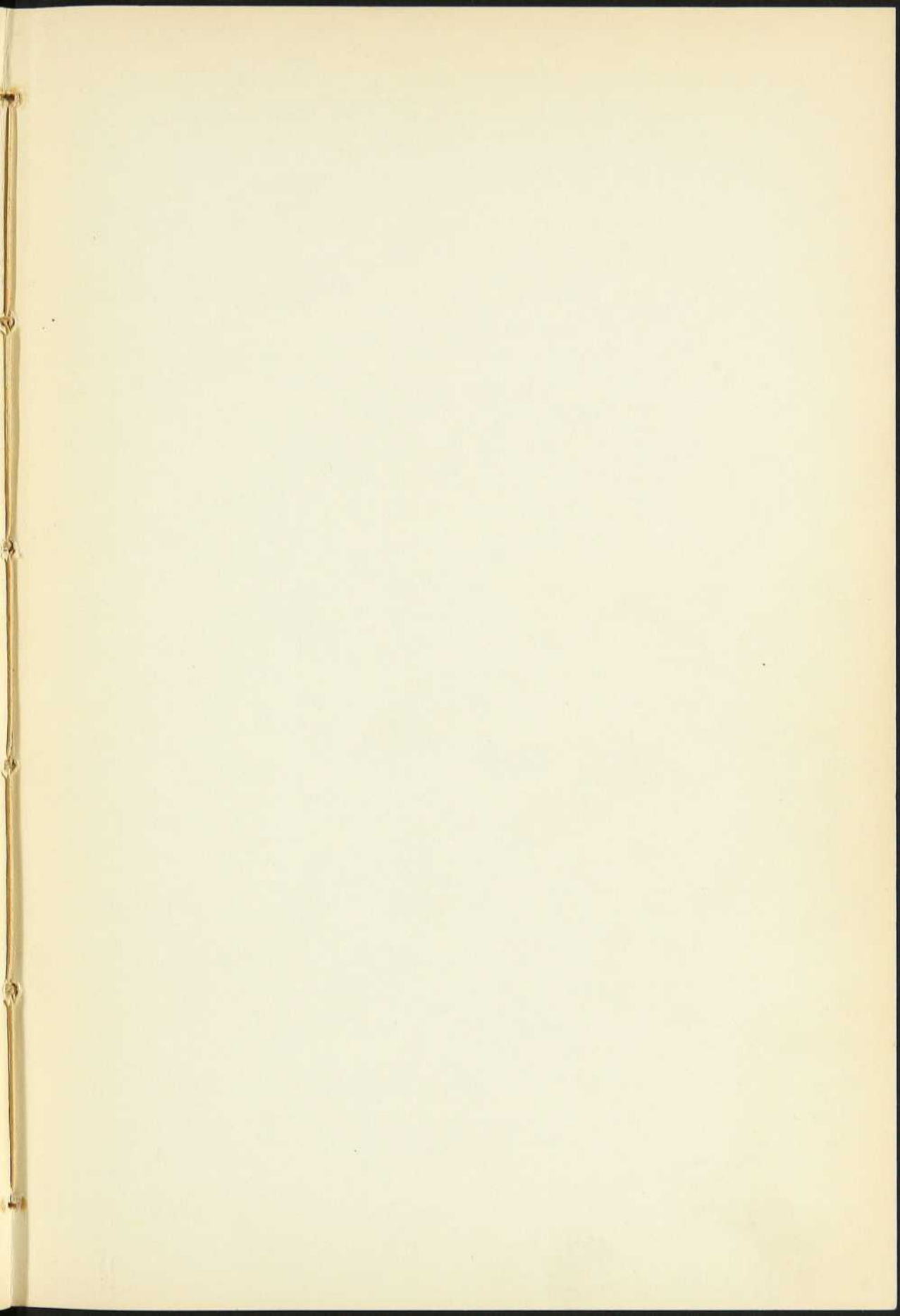

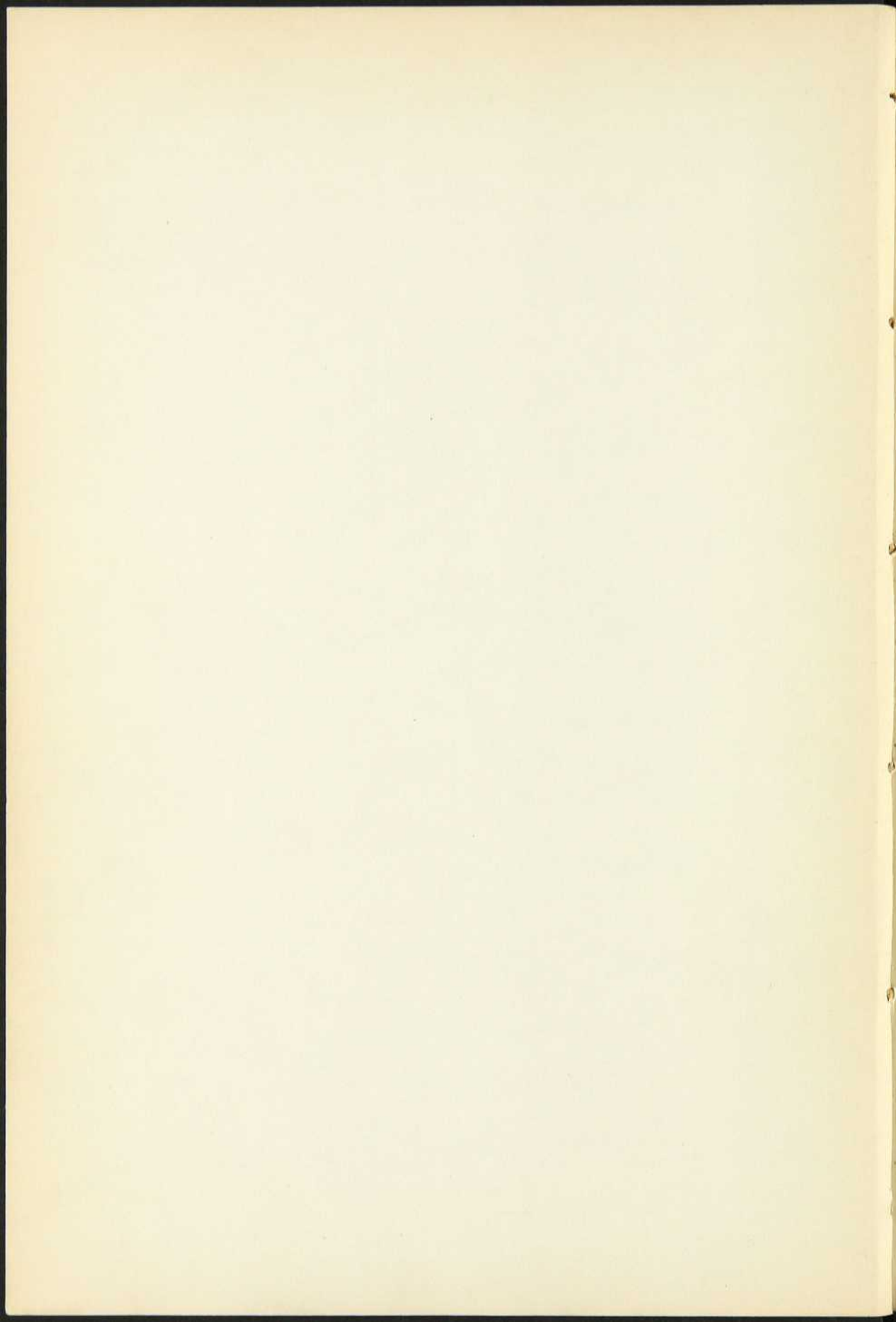

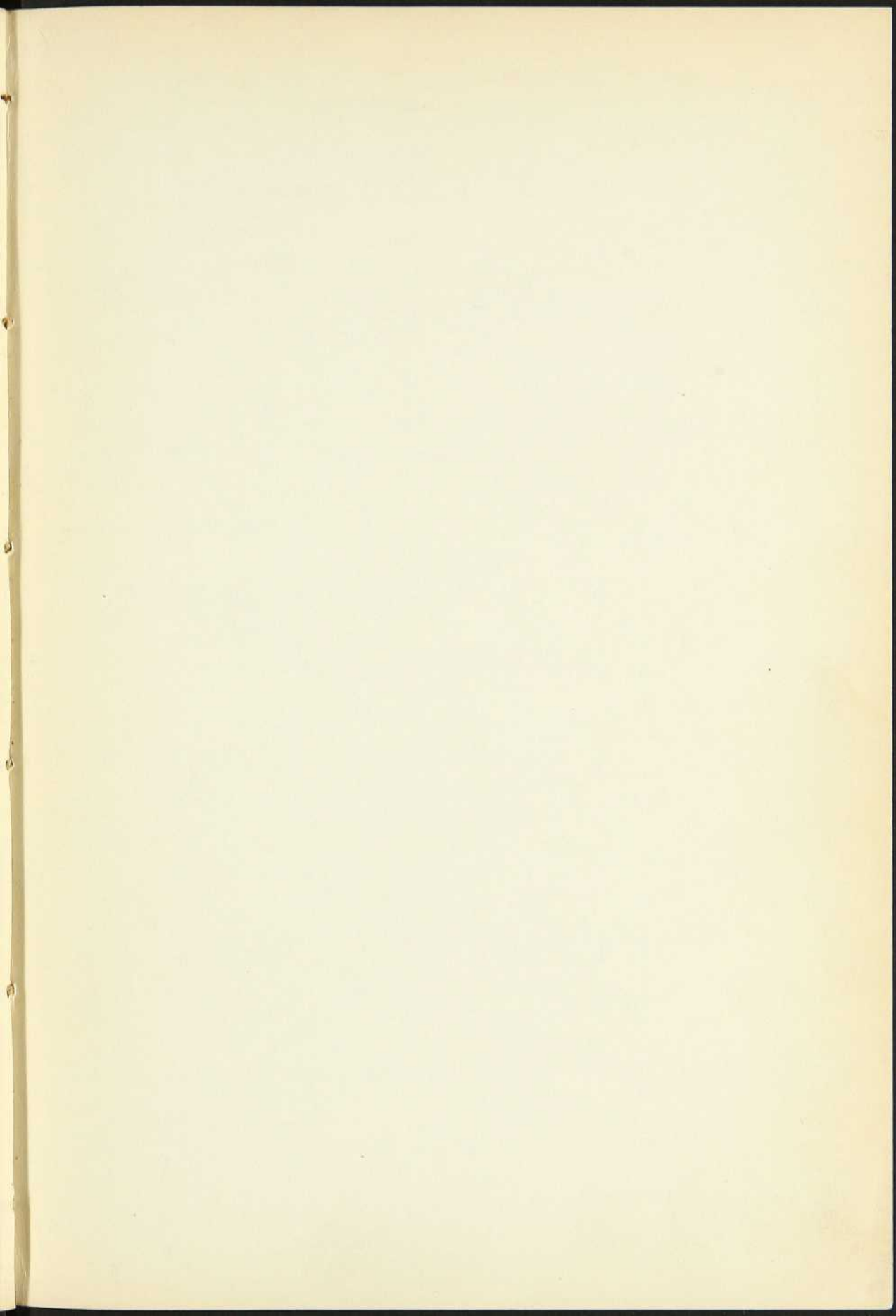

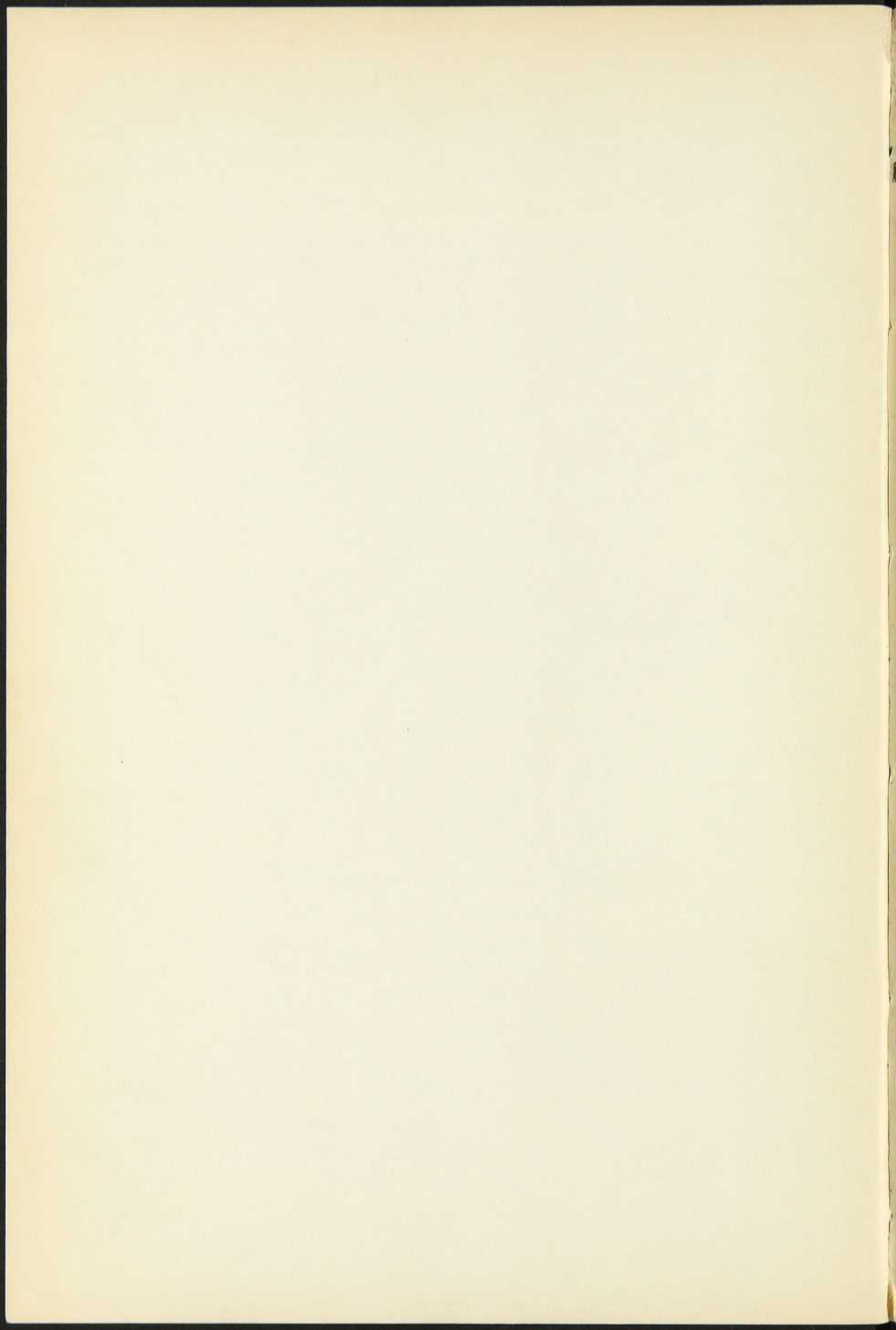

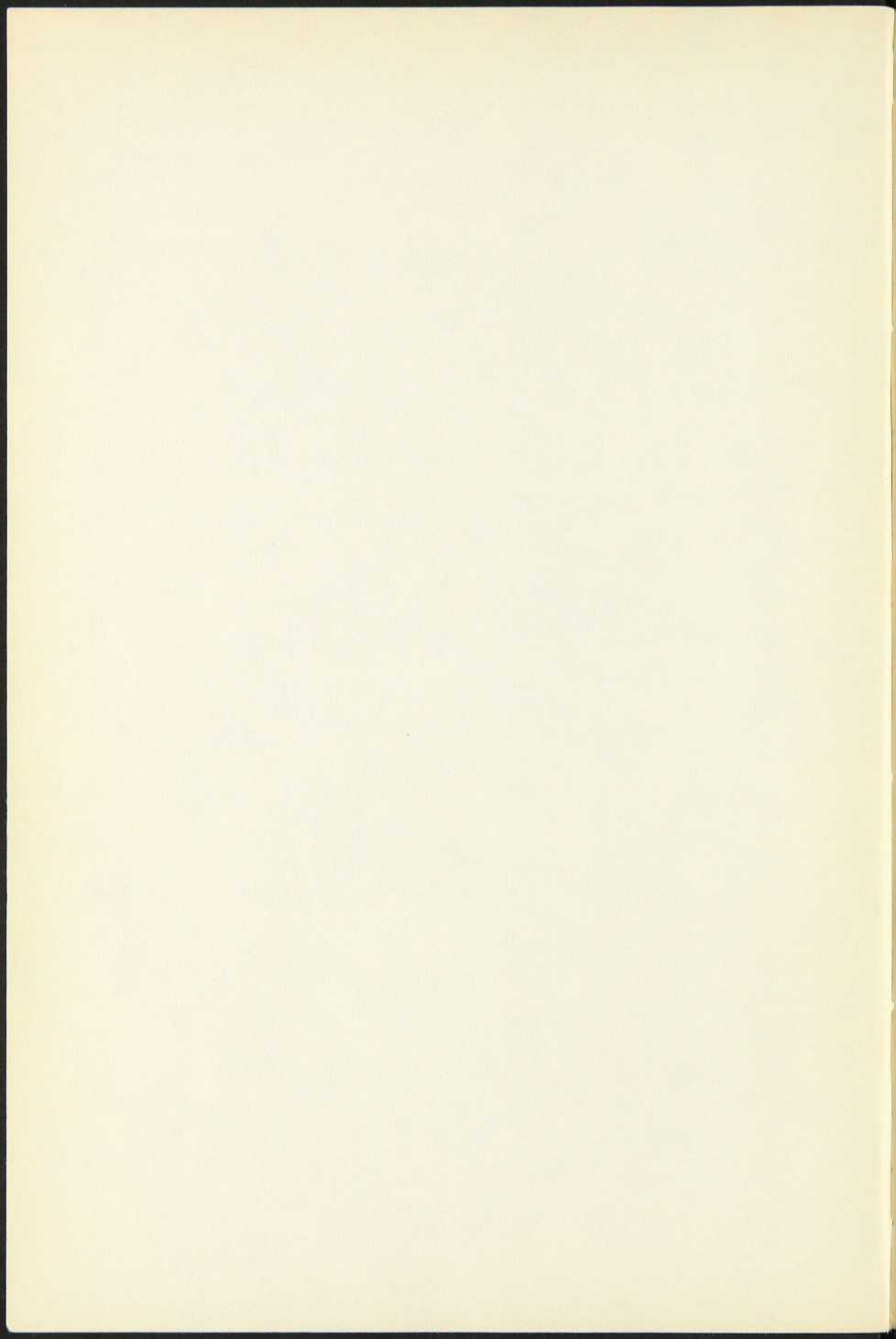

INVENTAIRE
DES GREFFES DES NOTAIRES
DU RÉGIME FRANÇAIS

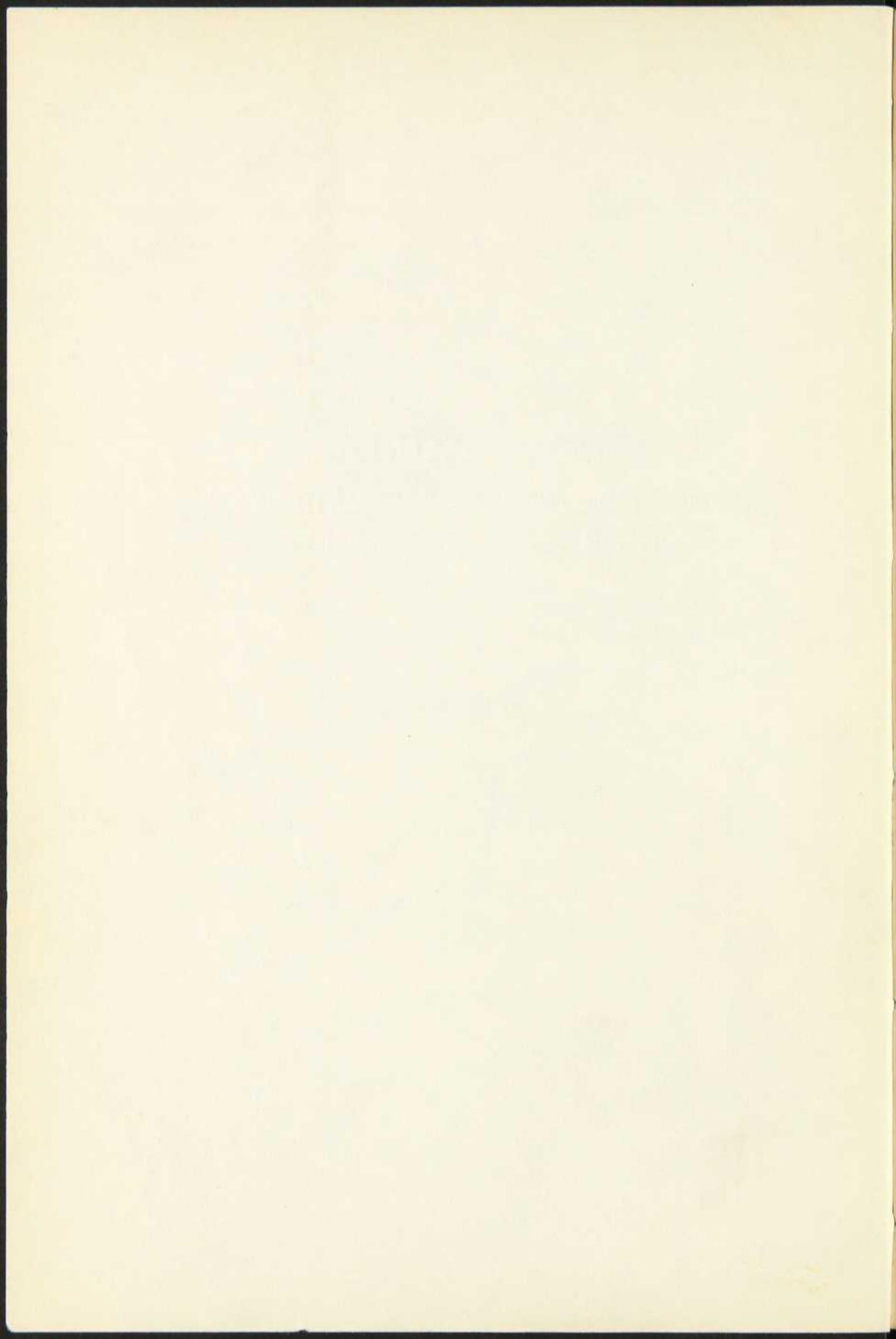

Ministère des Affaires culturelles

ARCHIVES DU QUÉBEC

INVENTAIRE
DES GREFFES DES NOTAIRES
DU RÉGIME FRANÇAIS

XX

Louis CHAMBALON

1692 - 1716

INDEX

ROCH LEFEBVRE
IMPRIMEUR DE SA MAJESTÉ LA REINE

1964

BIBLIOTHÈQUE
SAINT-SULPICE

REF
A: 2 N 74
IS

CD
3645
44A73154

1942
n. 20
REF

La première partie (1692-1702) de l'inventaire du greffe de Louis Chambalon a été publiée dans le tome XVIII et la seconde partie (1703-1716) dans le tome XIX de la présente série.

BIBLIOTHÈQUE
NATIONALE
FRANÇOIS-MITCHELL

LOUIS CHAMBALON

QUÉBEC

1692 - 1716

INDEX

- ABEL, Simon — II, 67.
ABONVILLE — Voir Palin d'Abonville.
ACHON, Louise — II, 216, 273, 276, 277, 362, 503.
ADAM, Anne — II, 478, 514.
ADAM, François — II, 387, 448.
ADAM, Ignace — II, 259.
ADAM, Jean — I, 175. II, 259, 509.
ADAM, Jean-Bte — II, 504, 514.
ADAM, Louise — II, 514.
ADAM, René — I, 236. II, 504, 509, 514, 530, 532.
ADHÉMAR, Antoine — I, 196.
AIDE dit CRÉQUY, Jean — I, 141, 188. II, 455, 481, 496, 508, 522.
AIDE dit CRÉQUY, Jean-Bte — II, 469.
AILLEBOUST, Catherine — I, 349.
AILLEBOUST, La vve Chs-Joseph — I, 349.
AILLEBOUST, Jean-Bte — II, 284.
AILLEBOUST, Louis — II, 215.
AILLEBOUST d'ARGENTEUIL, Pierre — I, 349.
AILLEBOUST de COULONGE, Louis — I, 25, 27, 90, 91, 109, 349, 360.
AILLEBOUST de MENTHET, M. — II, 163.
AILLEBOUST de MENTHET, Nicolas — I, 349.
AILLEBOUST de MUSSEAUX, Jean-Bte — I, 53, 109, 134, 179, 349.
AILLEBOUST de MUSSEAUX, Louise — I, 9, 77.
AIMONT — Voir Emond.
ALAIN, Jean — I, 165.
ALAIN, M.-Anne — I, 202.
ALAIN, Pierre — II, 456, 496.
ALARY, Françoise — II, 314.
ALARY, Pierre — II, 222, 313.
ALARY, René — I, 266, 275. II, 313.
ALAVOINE, Antoine — I, 197.
ALAVOINE, Charles — I, 90, 97, 138, 163, 167, 196.
ALAVOINE, Jean — I, 23.
ALBERT, Barbe — II, 281.
ALBERT, Élisabeth — I, 103.
ALBERT, Guillaume — I, 160, 229, 296. II, 15, 46, 112, 116, 117, 154.
ALBERT, Louise — I, 136.
ALBERT, Marie — I, 156. II, 88.
ALBERT, René — II, 247, 283, 291.
ALBERT dit BEAULIEU, René — II, 235.
ALLAIRE, Alexandre — II, 243.
ALLAIRE, Catherine — I, 94.
ALLAIRE, Charles — I, 300. II, 36, 80, 131, 205, 228, 275, 278, 378, 466.
ALLAIRE, Élisabeth — II, 378, 504.

- ALLAIRE, Étienne — II, 261, 272, 329, 374.
 ALLAIRE, Frs — I, 53, 60, 115, 137, 148, 264, 340, 361. II, 14, 17, 25, 35, 131, 228, 275, 278, 378, 444, 504.
 ALLAIRE, Jean — I, 53. II, 17, 35, 36, 131.
 ALLAIRE, Jean-Frs — I, 99, 112, 121. II, 279, 280.
 ALLAIRE, Joseph — I, 299, 300. II, 36, 190, 296, 360, 422, 503, 522.
 ALLAIRE, Louis — I, 235. II, 80.
 ALLAIRE, Marguerite — II, 256.
 ALLAIRE, M.-Madeleine — II, 53.
 ALLAIRE, Le sr — I, 162.
 ALLARD, Anne — II, 525.
 ALLARD, Frs — II, 324, 327.
 ALLARD, Marie — II, 346, 409, 494.
 ALLARD, Pierre — I, 272. II, 371, 383, 438.
 ALLEMAND, Louise — II, 532, 526, 529.
 ALLERAY, M.-Anne d' — I, 176.
 ALLERAY, Marin d' — I, 177.
 ALOIGNY de la CROIX, Chs — II, 52, 83, 119, 121, 159, 160, 161, 228, 231, 404.
 AMARITON, Frs — II, 219, 220, 245.
 AMAURY, Jean — II, 69, 151.
 AMAURY, Marguerite — II, 355.
 AMEL — Voir Hamel.
 AMELIN — Voir Hamelin.
 AMELOT, Jacques — II, 17, 143, 252.
 AMIOT — Voir Amyot — dit Lafontaine, dit Villeneuve, dit Vincelotte.
 AMYOT, Anne — I, 204, 245.
 AMYOT, Catherine-Ursule — I, 360. II, 59, 60, 428.
 AMYOT, Charles — II, 405, 506, 509.
 AMYOT, Daniel-Joseph — II, 433.
 AMYOT, Étienne — I, 207, 360. II, 509.
 AMYOT, Françoise — I, 49. II, 435.
 AMYOT, Gabriel — II, 509.
 AMYOT, Geneviève — II, 213, 218.
 AMYOT, Les héritiers — I, 206.
 AMYOT, Jancien — I, 16. II, 175, 179, 184.
 AMYOT, Jean — II, 425.
 AMYOT, Jean-Bte — I, 204. II, 179.
 AMYOT, Jeanne — II, 111.
 AMYOT, Joseph — II, 361.
 AMYOT, Madeleine — II, 412.
 AMYOT, Marguerite — I, 63, 79, 114, 118, 360. II, 111, 130, 137, 180.
 AMYOT, Marie — II, 59, 60.
 AMYOT, M.-Anne — I, 360. II, 214, 359.
 AMYOT, M.-Françoise — I, 280. II, 32.
 AMYOT, M.-Jeanne — I, 204.
 AMYOT, Philippe — II, 213, 214.
 AMYOT, Pierre — II, 493.
 AMYOT, Le Sr — I, 133.
 AMYOT dit LAFONTAINE, Jeanne — I, 268.
 AMYOT de LINCOURT, Étienne — II, 137.
 AMYOT dit VILLENEUVE, Chs — I, 34, 50, 252, 253, 280.
 AMYOT dit VILLENEUVE, Daniel-Jos. — I, 207, 214.
 AMYOT dit VILLENEUVE, Mathieu — I, 38, 59, 153, 167, 204, 360.
 AMYOT dit VILLENEUVE, Philippe — I, 38, 76, 91, 130, 203, 207.
 AMYOT dit VILLENEUVE, Pierre — I, 40, 69, 208, 257. II, 26.
 AMYOT de VINCELOTTE, Chs — II, 437.
 AMYOT de VINCELOTTE, Joseph — I, 14, 77, 139, 293. II, 56, 132, 173, 191, 193, 194, 209, 252, 297, 436.
 AMYOT DE VINCELOTTE, M. — II, 185, 276.
 ANCELIN, Marie — II, 112, 239.
 ANCELIN, Philippe — II, 109, 236.
 ANDRÉ, Pierre — I, 151.
 ANDRIS, André — II, 107.
 ANEST, Robert — II, 379.
 ANGERS — Voir Lefebvre.
 ANGO des MAIZERETS, Louis, ptré — I, 284.
 ANGRAVE CHAMPAGNE, Pierre — I, 52.

- ANSELLIN — Voir Asselin.
 APOIL, Bonaventure — I, 243.
 ARAMY, Louis — I, 275.
 ARBOUR, Augustin — II, 275.
 ARBOUR, Jean — I, 324, 360.
 ARCAN, Jean — II, 388, 401.
 ARCAN, Joseph — II, 401.
 ARCAN, Pierre — II, 388.
 ARCAN, Simon — I, 327. II, 479.
 ARCAN dit BORDELAY, Jean — II, 501,
 ARCULAR, Marie — I, 17. II, 216,
 371.
 ARDIONNE, Marguerite — II, 225.
 ARGENTENAY — Voir Perrot d'Ar-
 gentenay.
 ARGENTEUIL, M. d' — II, 24.
 ARGENTON, Chs — I, 156.
 ARIOT, Marie — II, 129, 394.
 ARNAUD — Voir Arnault.
 ARNAUD, Barbe — I, 104.
 ARNAUD, Bertrand — I, 96, 339.
 ARNAUD, Jean — I, 24, 53, 196.
 ARNAUD, Louis — II, 250.
 ARNAUD, Louise — II, 396.
 ARNAULT, Bertrand — II, 386.
 ARNAULT, Frs — II, 393.
 ARNAULT, Geneviève — II, 235, 247.
 ARNAULT, Germain — I, 141.
 ARNAULT, M.-Charlotte — II, 393.
 ARNAULT, Mathurin — I, 104, 141,
 330. II, 134, 146, 247, 283.
 ARNAULT, René — I, 88. II, 342,
 370.
 ARNOIS, André — I, 178.
 ARNUE, Marthe — I, 59, 137, 196.
 ARRIVÉ, Frs — II, 344, 345, 406.
 ARRIVÉ, Jeanne — I, 152.
 ARRIVÉ, Maurice — I, 266. II, 344.
 ARRIVÉ, Simon — I, 266. II, 279.
 ARTIGNY — Voir Rouer d'Artigny.
 ASSELIN, Charles — II, 516.
 ASSELIN, Frse — I, 355.
 ASSELIN, Jacques — I, 41, 64, 133.
 II, 342.
 ASSELIN, Louise — I, 150.
 ASSELIN, Marie — I, 100, 126, 186,
 310.
 ASSELIN, Michel — II, 390, 495.
 ASSELIN, Nicolas — II, 201, 412, 421,
 458, 495.
 ASSELIN, Philippe — I, 172, 345.
 ASSELIN, Pierre — II, 360, 408, 505.
 ASSELIN, René — I, 345.
 ASSELIN, Thomas — II, 28, 216, 515.
 ASSELINE — Voir Asselin.
 ASSOCIÉS (navire *Pumbrum Gallet*)
 — II, 124.
 AUBENTON de VILLEBOIS, M. —
 I, 242.
 AUBERT (La famille) — I, 271.
 AUBERT, Anne — II, 12, 31, 46, 68,
 115, 126, 163, 214, 262, 445, 474, 491.
 AUBERT, Chs jr — II, 294, 295.
 AUBERT, Claude — II, 294.
 AUBERT, Félix — II, 294, 360, 362,
 504.
 AUBERT, Frs — I, 176, 189, 195, 197,
 225, 228, 269, 271, 291, 292, 348, 350,
 353. II, 86, 244, 281, 288, 358, 364,
 397, 427, 510, 520, 522, 528.
 AUBERT, Geneviève — I, 187. II,
 490.
 AUBERT, Jacques — I, 100, 312. II,
 229.
 AUBERT, Louis — I, 119, 217, 348.
 II, 427.
 AUBERT, Marie — I, 112, 258. II,
 70, 342.
 AUBERT, M.-Catherine — I, 176. II,
 362, 473.
 AUBERT, Pierre — II, 508.
 AUBERT de la CHESNAYE, Angéli-
 que — I, 79.
 AUBERT de la CHESNAYE, Chs —
 I, 10, 17, 21, 25, 28, 35, 42, 45, 46, 52,
 53, 54, 65, 66, 71, 78, 79, 80, 82, 83,
 85, 89, 97, 102, 103, 105, 110, 117,
 118, 119, 120, 121, 123, 125, 126, 127,
 128, 130, 133, 134, 135, 136, 142, 145,
 146, 147, 150, 152, 153, 156, 158, 161,
 164, 168, 172, 173, 174, 175, 178, 185,
 186, 195, 198, 204, 207, 214, 219, 221,
 234, 238, 239, 241, 242, 249, 252, 255,
 256, 264, 271, 275, 278, 305, 306, 307,
 311, 313, 319, 322, 323, 324, 348, 353,

357. II, 54, 55, 62, 113, 114, 135, 140, 146, 158, 163, 181, 200, 211, 247, 270, 288, 293, 298, 427, 481.
- AUBERT de la CHESNAYE, Frs — I, 112, 249, 357, 358. II, 54, 55, 58, 111, 160, 385, 510, 520.
- AUBERT du FORILLON, Louis — I, 316, 346, 356. II, 21, 23, 50, 91, 110, 112, 116, 178, 367, 391, 392, 438, 520, 528.
- AUBERT de GASPÉ, Pierre — I, 249, 271, 299, 305, 353. II, 48, 51, 83, 102, 113, 119, 120, 175, 194, 235, 250, 358, 479, 495, 520, 522.
- AUBERT de MAURE, Frs — II, 520, 525, 526, 527, 528, 530.
- AUBERT de MILLEVACHES, Frs — II, 116, 131, 140, 182, 195, 264, 329.
- AUBIN, Pierre — I, 36.
- AUBUCHON, Jacques — II, 367.
- AUBUCHON, M.-Anne — I, 111. II, 387.
- AUCLAIR, Pierre — I, 39, 227, 232, 316.
- AUCLERC, André — I, 141, 145.
- AUCLERC, Frs — II, 520.
- AUDE, Jacqueline — I, 129.
- AUDEBOUT, Geneviève — I, 262.
- AUDEBOUT, Jeanne — I, 18, 266. II, 300, 476, 503.
- AUDEBOUT, Michel — II, 329.
- AUDET, Frs — II, 275, 332, 338, 398, 419, 464.
- AUDET, Innocent — II, 321, 326, 375, 456.
- AUDET, Jean-Bte — II, 237.
- AUDET, Joseph — II, 34, 156, 275, 375.
- AUDET, Madeleine — I, 174.
- AUDET, Nicolas — I, 175. II, 224, 275, 326.
- AUDET, Pierre — II, 233, 370.
- AUDET dit LAPOINTE, Joseph — II, 408.
- AUDIBERT, Étienne — I, 219, 223. II, 99, 133, 193, 298, 484, 495, 516, 517.
- AUDIÈRE, Frs — I, 166.
- AUDOUART, Guillaume — I, 260.
- AUDRA, Hyacinthe — I, 240.
- AUGER, Jean — II, 242, 244, 254, 359.
- AUGER, Louis — II, 288.
- AUGER, Pierre — I, 331.
- AUGER dit GRANDCHAMPS, Julien II, 476, 477.
- AUGRAND, Louise — I, 142.
- AUGRAND, Pierre — II, 497.
- AUMIER, Jean — I, 227, 232. II, 519.
- AUMIER dit LEPOTIER, Jean — II, 322.
- AUREL, M. — II, 442.
- AURIAU, Jean — I, 248.
- AURIOL, Vital — I, 179. II, 284, 301.
- AUSSAN — Voir Ossant.
- AUSSION, Dominique — II, 422, 502.
- AUSTIN, Frs — I, 346. II, 498.
- AUSTIN dit MARENEAU, Jean — II, 497, 518, 524.
- AUVRAY, Jacques — II, 453.
- AVÈNE DESMELOIZE D' — Voir Renaud d'Avènes des Méloizes.
- AVISSE, Denis — II, 92.
- AVISSE, Jacques — I, 236, 322. II, 92.
- AVRIL, Étienne — I, 139.
- AYMARD, Jeanne — I, 171.
- AYMARD, Madeleine — I, 231, 241, 281, 282.
- AYMARD, Pierre — I, 202, 215, 229, 230, 244, 342, 348. II, 329.
- AYOT, Anne — I, 125.
- AYOT, Adrien — I, 168, 292.
- AYOT, Frse — I, 292.
- AYOT, Geneviève — II, 159, 358.
- AYOT, Jean — I, 138, 173.
- AYOT, Louis — I, 168, 292. II, 285.
- AYOT, Marie — I, 292.
- AYOT, M.-Thérèse — II, 150.
- BABIE, Frs — II, 512.
- BABIE, Jacques — I, 97, 328, 352. II, 28, 195, 209, 213, 346, 384, 512.
- BABIE, M.-Jeanne — II, 32, 100, 209, 213.
- BABIE DUPERON, Pierre — II, 398, 440.

- BABIN dit LACROIX, Pierre — I, 21, 50, 196, 205, 246.
- BACON, Louise — II, 246, 293.
- BADAULT — BADAUX — BADAU — Voir Badeau.
- BADEAU, Anne — I, 52.
- BADEAU, Fabien — I, 280, 303, 315, 324. II, 64, 272, 434, 439, 486, 493, 504, 518, 526.
- BADEAU, Frs — I, 122.
- BADEAU, Jean — I, 52, 122, 323. II, 132, 434, 493.
- BADEAU, Jeanne — I, 16, 58, 67, 68, 88, 171, 203, 237, 301, 323. II, 67, 73, 130, 221.
- BADEAU, Jean-Thomas — I, 224.
- BADEAU, Joseph — I, 315.
- BADEAU, Marguerite — II, 18.
- BADEAU, Pierre — II, 434.
- BADEAU, Suzanne — I, 19.
- BAILLARGEON, Jean — I, 282. II, 418.
- BAILLARGEON, Jeanne — I, 148, 252. II, 170, 294.
- BAILLARGEON, Nicolas — II, 81, 266, 425.
- BAILLET, Jacques — I, 215.
- BAILLIF — Voir Bailly.
- BAILLIF, Claude — I, 16, 18, 36, 38, 54, 67, 68, 71, 104, 106, 122, 147, 151, 159, 173, 179, 201.
- BAILLON, Catherine-Marie — I, 217. II, 437.
- BAILLY — Voir Bailif.
- BAILLY, Chs — I, 93, 103, 220. II, 462.
- BAILLY, Claude — II, 299.
- BAILLY, Nicolas — II, 302.
- BAILLY, Toussaint — I, 93.
- BALAN, Marguerite — II, 397, 418.
- BALAN dit LACOMBE, Henriette — I, 22.
- BALAN dit LACOMBE, Jean-Bte — I, 244.
- BALAN dit LACOMBE, Pierre — II, 232.
- BALARD dit LATOUR, Augustin — II, 485.
- BALARD dit LATOUR, Louis — II, 485, 503.
- BANCHEREAU, Jean — II, 476.
- BANLIAC [Bauliard] dit LAMONTAGNE, Frs — I, 42, 280. II, 112, 232.
- BAPTISTE, Louis — II, 532.
- BAQUET, Pierre — II, 211.
- BARABÉ, Jean — I, 93, 99, 126, 226, 297. II, 43, 287, 317, 334.
- BARBE, Élisabeth — I, 176, 239. II, 265, 270.
- BARBEAU, Élie — II, 486.
- BARBEAU, Jean — II, 16.
- BARBEAU, Simon — I, 52, 73.
- BARBEL, Jacques — I, 259, 356. II, 13, 87, 114, 118, 122, 157, 211, 274, 275, 281, 289, 331, 346.
- BARBIER, Marie — I, 124.
- BARBIER, Le Sr — I, 139.
- BARDET, Louis — I, 352. II, 17, 55, 65, 69, 102, 158, 173, 290, 359, 372, 373, 412, 453, 454, 463, 474, 477.
- BARIBAULT, Frs — II, 138.
- BARIBAULT, Jean — II, 138, 217.
- BARIBAULT, Louis — 137.
- BARIBAULT, Pierre — II, 137.
- BARIL — Voir Barry.
- BARIL, Jean — II, 72.
- BARILLON, Étienne — I, 75.
- BARILLON dit BOISVERT, Antoine — II, 347.
- BARON, Jacques — II, 76, 318, 319, 508.
- BARON, Léger — I, 91.
- BARON, Nicolas — II, 204.
- BARRAT, Louis — I, 129.
- BARRY, Marie — I, 33, 36, 51, 145, 215, 238.
- BARRY, Paul — I, 245.
- BARTHE, Théophile — II, 507.
- BARTHÉLEMY, Thomas — I, 65, 146, 184, 185, 187, 188, 262, 324, 343, 346. II, 74, 176, 257, 303, 328, 444.
- BASQUIEN — Voir Basquin.
- BASQUIN, Jean-Bte — II, 253, 267.

- BASQUIN, Philippe — I, 40, 42, 153, 214, 221. II, 215, 222, 267, 407, 433, 523.
- BASQUIN, Pierre — II, 253, 267, 358.
- BATEREAU dit ST-AMANT, Pierre — II, 230.
- BAUCHE, Guillaume — I, 97, 100. II, 396, 456.
- BAUCHE, Joseph — II, 81, 100.
- BAUCHE, Martin — I, 37. II, 38, 39, 97, 142.
- BAUCHE, René — I, 97.
- BAUCHE dit MORENCY, René — I, 285.
- BAUDEREAU dit GRAVELINE, Gabriel — I, 85.
- BAUDEREAU dit GRAVELINE, Jean — I, 85.
- BAUDIN, Guy — II, 220.
- BAUDIN, Pierre — II, 384, 535.
- BAUDIN, René — I, 111.
- BAUDOIN — Voir Beaudoin.
- BAUDON, Abraham — I, 28, 229, 234.
- BAUDON, Étienne — II, 221.
- BAUDON, Jacques — I, 103. II, 301.
- BAUDON, M.-Anne — I, 91.
- BAUDON dit LAGRANGE, Jacques — I, 91.
- BAUDRY, Christine — II, 313.
- BAUDRY dit DESBUTTES, Guillaume — I, 163.
- BAUDY, Jean — II, 170, 178.
- BAUDY dit LAVERDURE, Jean-Bte — II, 460.
- BAUGE, Marie — II, 94.
- BAUGIS, Jean — I, 46, 48. II, 228.
- BAUGIS, M.-Angélique — I, 41.
- BAUGIS, Michel — II, 68.
- BAUGRAN, Marguerite — I, 180, 209.
- BAUSSAY, Louis — I, 39, 46, 240.
- BAYARD, Jacques — I, 319, 337. II, 152.
- BAZIN, Marguerite — I, 222.
- BAZIN, Pierre — I, 9.
- BAZIRE, Chs — I, 79.
- BAZIRE, Marie — I, 73, 74, 110, 120, 142, 155, 262, 291, 319. II, 297, 388.
- BEAU, Georges — I, 309.
- BEAUCHESNE, M. — II, 122.
- BEAUCOURS, Nicolas — II, 78.
- BEAUCOURS, Le Sr — I, 90.
- BEAUDET, Jean — I, 245, 246, 256. II, 258, 259, 398, 418, 463.
- BEAUDET, Marie — II, 111, 144.
- BEAUDET, Michel — II, 258.
- BEAUDOIN, Antoine — II, 137, 284, 406, 423, 431.
- BEAUDOIN, Frs — II, 243.
- BEAUDOIN, Frse — II, 138.
- BEAUDOIN, Gervais — I, 55, 64, 120, 171. II, 31, 126, 445, 491.
- BEAUDOIN, Jacques — I, 138, 161. II, 93, 150, 243, 390.
- BEAUDOIN, Louis — II, 243, 406.
- BEAUDOIN, Marc — II, 68, 79, 243, 390, 423, 431.
- BEAUDOIN, Pierre — II, 243.
- BEAUDRY, Jacques — II, 195.
- BEAUFOUR, Jean — I, 326, 354.
- BEAUHARNOIS, M. de — I, 358. II, 78.
- BEAUJEU, Ls-Chs Liénart de — II, 332.
- BEAULIEU, Pierre — I, 343.
- BEAUMONT, Jacques — II, 432.
- BEAUMONT, M. — II, 363, 364.
- BEAUMONT, Vincent — I, 77. II, 408, 472.
- BEAUMONT, Vivien Jean — I, 156.
- BEAUREGARD, Marthe — I, 334.
- BEAUREPÈRE, M.-Louise — I, 300.
- BEAUVAIS, Raphaël — II, 48.
- BEAUVAIS de SAINTE-GÈME, Jean-Bte — I, 272.
- BÉBILLE, Jean — I, 287.
- BÉCANCOUR, René de — II, 402.
- BÉCARD, Anne — II, 21.
- BÉCARD, Chs — I, 28.
- BÉCARD, M.-Anne — II, 23.
- BÉCARD, Pierre — I, 84.
- BÉCARD de FONVILLE, Chs — I, 301.
- BÉCARD de GRANDVILLE, Jean-Bte — I, 143.
- BÉCARD de GRANDVILLE, M.-Anne — I, 353. II, 161, 233, 251.

- BÉCARD de GRANDVILLE, Pierre — I, 99, 176, 225, 277, 318. II, 154, 159, 160, 161, 224, 238.
- BÉCASSEAU, Gabrielle — I, 176, 259, 271, 278.
- BÉCHARD, René — I, 121, 345. II, 214, 329.
- BÉCHER — BÉCHET — Voir Béchard.
- BECQUET, Catherine-Angélique — I, 10, 294.
- BECQUET, M.-Louise — I, 10, 294. II, 74.
- BECQUET, Romain — I, 294.
- BÉDARD, Étienne — II, 507.
- BÉDARD, Frs — I, 324. II, 310, 408, 472.
- BÉDARD, Jacques — II, 408.
- BÉDARD, Louis — I, 76, 140.
- BÉDARD, Pierre — I, 263, 331, 340.
- BÉDARD, Thomas — II, 241, 242, 251.
- BÉGAT, Jacques — II, 260.
- BÉGIN, Chs — II, 518.
- BÉGIN, Jean — I, 257.
- BÉGIN, Jean-Bte — II, 282, 518.
- BÉGIN, Élisabeth — II, 23.
- BÉGIN, Étienne — II, 323.
- BÉGIN, Louis — II, 518.
- BÉGIN, M.-Anne — II, 514.
- BÉGIN, Suzanne — II, 518.
- BÉGON, Michel — II, 474.
- BÉLAIR, Jacques — I, 161.
- BÉLAND, Mathurin — II, 382.
- BÉLANGER, Alexis — II, 51.
- BÉLANGER, Barbe — I, 151, 355. II, 22, 33, 50.
- BÉLANGER, Charles — I, 208, 241, 242, 306. II, 51, 207, 255, 418, 455.
- BÉLANGER, Élisabeth — II, 356.
- BÉLANGER, Frs — I, 165, 350, 352. II, 34, 51, 238, 316, 427, 480.
- BÉLANGER, Geneviève — I, 297. II, 207.
- BÉLANGER, Jacques — I, 50, 132, 133, 229, 344. II, 44, 110, 113, 316.
- BÉLANGER, Jean-Frs — I, 263.
- BÉLANGER, Louis — I, 277, 350, 351, 352. II, 49, 113, 191, 229, 316, 356.
- BÉLANGER, Marguerite — I, 209, 242, 297. II, 9, 18, 215.
- BÉLANGER, Marie — II, 158.
- BÉLANGER, M.-Madeleine — I, 350. II, 158.
- BÉLANGER, M.-Thérèse — II, 277.
- BÉLANGER, Marthe — I, 267.
- BÉLANGER, Mathurine — II, 255.
- BÉLANGER, Nicolas — I, 165, 170. II, 277.
- BÉLANGER, Paul — II, 79.
- BÉLANGER, Suzanne — II, 376.
- BÉLIN — Voir Blain.
- BELISLE, Henri — I, 18, 126.
- BELLAN — Voir Béland.
- BELLEAU, Blaise — II, 416.
- BELLEAU, Guillaume — II, 469.
- BELLEFAU, Jean-Bte — II, 267.
- BELLEAU dit LAROSE, Guillaume — II, 526.
- BELLEPERCHE, Denis — I, 111. II, 484.
- BELLEPERCHE, Pierre — II, 497.
- BELLOT — Voir Belleau.
- BELLOT, M.-Madeleine — I, 53.
- BELLOT dit LAROSE, Blaise — I, 224.
- BÉLOUARD — Voir Blouard.
- BELOUIN — Voir Blouin.
- BENAC, Pierre — I, 22, 23, 54, 69, 72, 77, 89, 131, 166, 219. II, 410.
- BÉNARD, Marguerite — I, 107, 159. II, 109.
- BENETEAU, Pierre — I, 101.
- BENETEAU, Salomon — I, 139.
- BENETEAU LAPRAIRIE, Pierre — I, 92.
- BENOÎT, Pierre — I, 178. II, 207, 286, 478.
- BENOÎT dit LAFOREST, Pierre — II, 97.
- BENOÎT dit LALIANCE, Alexandre — I, 50.
- BÉRARD dit LÉPINE, Gabriel — II, 159, 319, 358.
- BÉRAUD, Jean — I, 74.

- BERCIER, Frs — II, 281.
 BERCIER, Jacques — I, 338.
 BERDET, Louis — II, 70.
 BERDIN, André — II, 488.
 BERDOULIN, Dominique — I, 191.
 BERGEMIN — Voir Bergevin.
 BERGER, Jean — II, 105.
 BERGER, Marguerite — II, 197.
 BERGÈRES de RIGAUVILLE, Nic.-
 Blaise — II, 411, 412, 423, 447, 454,
 468, 485, 502, 510.
 BERGERON, André — I, 25, 47, 53.
 II, 224, 324.
 BERGERON, Dominique — I, 193,
 224, 245, 247, 256, 273, 281, 318.
 II, 87, 195, 213, 412, 508.
 BERGERON, Jacques — II, 48, 130,
 144, 435, 448, 459, 486, 532, 533.
 BERGERON, Jean-Jacques — I, 296.
 BERGERON, M.-Frse — II, 324.
 BERGERON, Pierre — II, 53, 324.
 BERGEVIN, Ambroise — I, 62.
 BERGEVIN, Ignace — II, 187, 485.
 BERGEVIN, Jean — II, 187.
 BERGEVIN, Louis — II, 187, 485.
 BERGEVIN dit LANGEVIN, Joseph
 — II, 485.
 BÉRIASSE, Louis — II, 43.
 BÉRIAU, Vincent — II, 199, 433.
 BÉRIAU dit POITEVIN, Vincent —
 I, 121.
 BERLOGER, Urbain — II, 534.
 BERMEN de la MARTINIÈRE,
 Claude — I, 25, 87, 209, 359. II,
 252, 475.
 BERMEN de la MARTINIÈRE, M.
 — I, 257. II, 262, 435, 486.
 BERNARD, Marguerite — II, 275.
 BERNARD, M.-Anne — II, 388, 398.
 BERNARD, M.-Thérèse — II, 310,
 321, 324, 499.
 BERNARD dit HANSE, Jean — I, 39,
 61, 171.
 BERNARD de la RIVIÈRE, Hilaire
 — I, 54, 102, 108, 115, 122, 320, 337.
 II, 493.
 BERNARDIN dit LESAGE, Jean —
 II, 533.
 BERNIER, André — II, 13.
 BERNIER, Angélique — II, 437.
 BERNIER, Chs — II, 224.
 BERNIER, Élisabeth — II, 388, 501,
 505.
 BERNIER, Geneviève — I, 132.
 BERNIER, Jacques — I, 53, 68, 131,
 194, 267, 282, 297, 304, 340. II, 130,
 298, 306, 338, 419, 439, 494, 496, 501,
 512.
 BERNIER, Marie — II, 360.
 BERNIER, M.-Madeleine — II, 401.
 BERNIER, Pierre — I, 19, 28, 95.
 II, 138, 388, 390, 512.
 BERNIER dit LAJEUNESSE, Jac-
 ques — I, 207, 247.
 BERNON, Samuel — I, 25, 97, 355.
 BERRY, Paul — I, 32, 47, 93, 118.
 BERSON, Antoine — II, 18.
 BERSON, M.-Madeleine — II, 237.
 BERTET, Chs — I, 79, 126.
 BERTET, Jacques — I, 79, 89.
 BERTET, Le sr — II, 349.
 BERTHELOT, Anne — II, 145.
 BERTHELOT, Frs — II, 36, 103, 366,
 384, 403.
 BERTHELOT, Jacques — II, 440.
 BERTHELOT, Joseph — II, 438, 468,
 494.
 BERTHELOT, M.-Joseph — II, 468.
 BERTHELOT DUCHY, Jean-Bte —
 II, 52.
 BERTHELOT dit LALOUTRE, An-
 dré — I, 229.
 BERTHELOT de REBONESEAU,
 Michel-Frs — II, 52.
 BERTHELOT de ST-LAURENT,
 Frs — II, 52.
 BERTHELOT de ST-LAURENT,
 Ls-Henri — II, 52.
 BERTHIAUME, Jacques — II, 93.
 BERTHIAUME, Noël — II, 416.
 BERTHIER, Alex. — I, 235, 348. II,
 29, 58, 93.
 BERTHIER [de Villemur], Alex. — I,
 347. II, 121, 160, 176, 211, 345,
 354, 411, 412, 420, 447.
 BERTIN, R. P. Frs — II, 20.

- BERTON, Jean — I, 216.
 BERTON, Paul — II, 62.
 BERTRAND, Jean — I, 138, 160.
 BERTRAND, Jean-Frs — I, 147.
 BERTRAND, M.-Marguerite — I, 22.
 BERTRAND, René — II, 33.
 BERTRAND, Thérèse — II, 452, 482.
 BERTRAND de la CRÈZE, Le Sr — I, 156.
 BESLAN, Jean — I, 336, 337, 340, 343. II, 280.
 BESLAN, Mathurin — I, 321, 341. II, 153.
 BESLAN, Nicolas — I, 111, 243.
 BEZEAU, Pierre — I, 48, 51, 101, 107.
 BIAVOUT, M. — II, 442.
 BIBAULT, Pierre — II, 440.
 BIDET, Catherine — II, 243.
 BIDET, Frse — I, 22.
 BIDET, Jacques — I, 54, 204. II, 190.
 BIDET, Madeleine — II, 190.
 BIDET, Le Sr — I, 54.
 BIDET Des ROUSSELETS, Jacques — I, 343.
 BIGOT, Frs — I, 194.
 BIGOT, Jacques — II, 43.
 BIGOT, Louis — I, 56.
 BIGOT, Toussaint — I, 139.
 BIGOT, R. P. Vincent — II, 281.
 BILLAUDEAU — Voir Bilodeau.
 BILLERET, Frs — I, 253.
 BILLETTE, Pierre — I, 295.
 BILLON, André — I, 139.
 BILODEAU, Antoine — I, 55. II, 81, 327, 399, 405, 406, 412, 421, 423, 515, 524.
 BILODEAU, Gabriel — II, 344, 406.
 BILODEAU, Jacques — II, 64, 75, 398, 399.
 BILODEAU, Jean — II, 374.
 BILODEAU, M.-Anne — II, 374.
 BILODEAU, Simon — I, 167. II, 165, 324, 405, 412, 417, 420, 495, 524.
 BINET, Nicolas — I, 314.
 BIORT, Pierre — I, 346.
 BIRAUD, Gabriel — II, 446.
 BIRON, Alexandre — I, 132, 141, 165, 203, 308, 320. II, 129.
 BIRON, Frs — I, 29. II, 254, 289.
 BIRON, Pierre — I, 320.
 BISSET, Marie — I, 346.
 BISSON, Antoine — I, 191.
 BISSON, Pauline — I, 226, 254. II, 149.
 BISSON, René — I, 265.
 BISSON dit ST-COSME, Michel — I, 112.
 BISSONNET, André — I, 323. II, 30.
 BISSONNET, Anne-Frse — I, 147. II, 123, 224, 225, 360.
 BISSONNET, Jacques — I, 353. II, 394.
 BISSONNET, Jean — I, 310. II, 49, 98, 100, 321, 354, 511, 517.
 BISSONNET, Madeleine — II, 350.
 BISSONNET, Marie — II, 50.
 BISSONNET, Suzanne — II, 302.
 BISSOT, Catherine — II, 458, 462.
 BISSOT, Chs — I, 37, 69, 99, 107, 114, 127, 150, 155, 159, 160, 232. II, 15, 42, 90, 139, 151.
 BISSOT, Chs-Frs — I, 217.
 BISSOT, Claire — I, 116, 183, 233, 255. II, 16, 139, 159, 160, 161, 322.
 BISSOT, Frs — I, 99, 115, 139, 142, 149, 158, 183, 184, 201, 251. II, 15, 42, 90, 139, 151, 233, 239, 240, 460, 478.
 BISSOT, Les frères — II, 23.
 BISSOT, Geneviève — I, 173.
 BISSOT, Jean — I, 99, 111, 112, 184.
 BISSOT, Jeanne — I, 115, 201.
 BISSOT, Louise — II, 115, 163.
 BISSOT, Marie — I, 12, 173, 186. II, 41, 43, 46, 118, 125, 460, 511.
 BISSOT, M.-Charlotte — I, 89.
 BIZEUL, Julien — II, 486, 517.
 BLAIN, Alard — II, 232.
 BLAIN, Nicolas — II, 413.
 BLAIS, Antoine — II, 284, 405.
 BLAIS, Jacques — II, 284.
 BLAIS, Jean — II, 284, 285.
 BLAIS, Joseph — I, 285, 286. II, 15, 296.
 BLAIS, Marie — I, 293.

- BLAIS, M.-Anne — I, 131, 285.
 BLAIS, Pierre — I, 138, 285. II, 86, 243, 296, 350, 400, 437.
 BLANCHET, Pierre — I, 238. II, 27, 101, 334.
 BLANCHET, Pierre-Alphonse — I, 238, 275.
 BLANCHETEAU, Frs — II, 33, 196.
 BLANCHON, Étienne — I, 76, 89, 106, 130. II, 319, 377.
 BLANCHON de LAROSE, Étienne — I, 204.
 BLANVERT, Anne — I, 270.
 BLANVERT, Chs — II, 174, 450, 455.
 BLAYE — Voir Blais.
 BLAZON — Voir Vauvriil de Blazon.
 BLED, Louis — II, 360.
 BLED, Pierre — II, 360.
 BLIN, Nicolas — I, 251. II, 22.
 BLOIS, Joseph — I, 177.
 BLONDEAU, Frs — I, 81.
 BLONDEAU, Jean-Bte — I, 143, 170, 200, 273, 335.
 BLONDEAU, Joseph — I, 141, 143, 146, 183, 230, 273. II, 308, 312, 325, 347, 349.
 BLONDEAU, M.-Catherine — I, 10.
 BLONDEAU, Maurice — I, 132. II, 74, 155, 332, 446.
 BLONDEAU, Thomas — I, 81, 105, 335, 343, 462, 480.
 BLONDEAU dit LAFRANCHISE, Joseph — I, 123, 291, 293.
 BLOT, Blaise — II, 265.
 BLOT, Frs — I, 337.
 BLOUARD, Mathieu — II, 231.
 BLOUARD, Mathurin — II, 226.
 BLOUIN, Gabriel — II, 359, 382.
 BLOUIN, Jacques — II, 158, 256, 278, 284, 413.
 BLOUIN, Jean — II, 52, 413.
 BLOUIN, M.-Magdeleine — II, 92, 94, 359, 382.
 BLOUIN dit LAVIOLETTE, Emery — II, 158, 359.
 BLUTEAU, Jacques — I, 91, 193.
 BLUTTE dit LEBONHOMME PICARD, Pierre — I, 20.
 BOCHARD CHAMPIGNY, Jean — I, 102, 107, 132, 151, 314, 358. II, 215.
 BOCHER, Joseph — II, 327.
 BODIN, Catherine — II, 244.
 BODIN, Pierre — II, 380, 530.
 BODIN, René — I, 179.
 BOESME, Jean — II, 520.
 BOETTE, Marie — II, 34.
 BOILARD, Jean — II, 214, 397.
 BOILEAU, Frs — II, 378.
 BOIRY dit COMPARON, Jean — I, 117.
 BOIS BERTHELOT de BEAUCOURS, Jean-J. — I, 89.
 BOISME, Catherine — II, 100.
 BOISME, Jean — I, 335, 343.
 BOISRONDET, M. de — I, 221.
 BOISSEL, Claude — II, 146, 186, 484.
 BOISSEL, Germain — II, 299.
 BOISSEL, Gilles — I, 345. II, 105, 282.
 BOISSEL, Joseph — II, 433.
 BOISSEL, Julien — II, 373.
 BOISSEL, Louis — II, 46, 107, 148, 154, 413, 486, 488, 496, 498, 513.
 BOISSEL, Noël — II, 46, 112, 116, 117, 154, 319, 365.
 BOISSEL, Pierre — II, 46, 148, 242, 304, 319, 357, 365.
 BOISSONNEAU, Jean — II, 220.
 BOISSONNEAU, Nicolas — II, 265.
 BOISSONNEAU, Vincent — II, 220.
 BOISSY, Julien — I, 33, 40, 73, 97, 195. II, 138, 412.
 BOISSY, Louis — II, 523.
 BOISSY dit LA GRILLADE, Jean-Bte — II, 78, 106.
 BOISSY dit LA GRILLADE, Julien — II, 239.
 BOIVIN, Chs-Frs — I, 347.
 BOIVIN, Frs — I, 359. II, 148, 153, 371.
 BOIVIN, Guillaume — II, 238, 286, 422, 456.
 BOIVIN, Marie — I, 352.
 BOIVIN, Pierre — II, 219, 394, 418.
 BOLDUC, Louis — I, 212.

- BOLDUC, Marie — I, 211, 212, 311.
 BOLDUC, M.-Anne — II, 523.
 BOLDUC, M.-Ursule — I, 265.
 BOLPER [Baulpère] M.-Louise — II, 52, 58.
 BON, Gertrude — II, 520.
 BON, Magdeleine — II, 520.
 BON, Pierre — II, 97, 104, 520.
 BON, Thomas — II, 64.
 BONAVENTURE, Pierre-Denis — II, 429.
 BONFILS, Élie — II, 512.
 BONFILS, Jean — I, 139. II, 512.
 BONFILS, Pierre — II, 403, 487, 488, 497, 499, 512, 518, 524, 526, 528.
 BONFILS, Thomas — II, 527.
 BONHOMME, Agnès — II, 369.
 BONHOMME, Anne — I, 359. II, 302.
 BONHOMME, Catherine — I, 37, 128.
 BONHOMME, Guillaume — I, 116. II, 116.
 BONHOMME, Ignace — I, 63, 66, 78, 251, 254, 258. II, 136, 240, 261, 274, 306, 328, 427, 459.
 BONHOMME, Madeleine — II, 407.
 BONHOMME, Marie — I, 352. II, 174.
 BONHOMME, M.-Agnès — II, 438.
 BONHOMME, M. Catherine — I, 134.
 BONHOMME, Michel — II, 530.
 BONHOMME, Nicolas — II, 69, 174, 179, 240, 263, 328, 369, 378, 426.
 BONHOMME, Noël — II, 269, 305.
 BONHOMME, Thérèse — II, 449.
 BONNART dit LAFORTUNE, Jean — I, 336.
 BONNEAU, Augustin — II, 424, 521.
 BONNEAU, Jean — II, 445.
 BONNEAU, Jeanne — II, 445.
 BONNEAU, Joseph — I, 147. II, 123, 445.
 BONNEAU, M.-Jeanne — I, 131. II, 521.
 BONNEAU dit LA BÉCASSE, Jean — II, 387, 521, 529.
 BONNEAU dit LA BÉCASSE, Joseph — I, 177. II, 123, 229.
 BONNEAU, M.-Anne — II, 258.
 BONNE-GUERRIÈRE, Marie — II, 109.
 BONNEMER, Frs-Chs — II, 28.
 BONNET, Joseph — I, 306.
 BONNET, M.-Thérèse — I, 227. II, 426, 501.
 BONNET, Meleine — I, 260, 289, 344. II, 30.
 BONNIER, Jacques — I, 203.
 BONNIN, Marie — II, 141, 149.
 BONNIOT, Pierre — I, 133, 136, 265. II, 166.
 BORD, Léonard de — I, 160.
 BORDELEAU, Antoine — I, 146.
 BORDIER, André — II, 496.
 BOSCHE, Nicolas — II, 381, 382.
 BOSSÉ, Louis — I, 29. II, 58.
 BOUAT, Frs-Marie — I, 260. II, 233, 407, 483.
 BOUAT, Marguerite — II, 330, 446.
 BOUCHARD, Agnès — I, 350.
 BOUCHARD, Angélique — I, 29, 46, 240.
 BOUCHARD, Antoine — I, 218. II, 191.
 BOUCHARD, Claude — I, 107, 135, 159, 194, 218. II, 109, 258.
 BOUCHARD, Élisabeth — I, 310.
 BOUCHARD, Étienne — I, 29, 267. II, 256, 272, 331, 332, 482.
 BOUCHARD, Frs — I, 20, 120, 218, 245. II, 56, 191, 391, 402, 442.
 BOUCHARD, Françoise — I, 191.
 BOUCHARD, Gabriel — I, 107, 245, 264. II, 50, 331, 391, 470.
 BOUCHARD, Ignace — II, 351.
 BOUCHARD, Jean — I, 107.
 BOUCHARD, Louis — I, 218. II, 56, 191.
 BOUCHARD, Louise — I, 73.
 BOUCHARD, M.-Madeleine — I, 199, 236, 306, 338. II, 270, 369, 438.
 BOUCHARD, Marguerite — I, 65, 191. II, 109, 120, 272.
 BOUCHARD, Michel — I, 39, 65, 138, 176. II, 35, 247, 276, 281.
 BOUCHARD, Nicolas — I, 236, 240, 310.

- BOUCHARD, Pierre — I, 107, 267, 296. II, 157, 272, 332, 359, 482.
 BOUCHARD, Pierre-Frs — II, 442.
 BOUCHARD, René — II, 247, 514.
 BOUCHARD, Rosalie — II, 258.
 BOUCHARD dit DORVAL, Claude — I, 51.
 BOUCHARD dit DORVAL, Jean — I, 43, 135, 159, 194, 231, 255, 261, 299, 351. II, 225.
 BOUCHARD dit DORVAL, Jean-Bte — I, 135.
 BOUCHARD dit DORVAL, Paul — II, 250.
 BOUCHAULT, René — II, 85.
 BOUCHÉ — Voir Boucher.
 BOUCHER, Barbe — II, 80, 494, 496, 501.
 BOUCHER, Benoît — I, 292.
 BOUCHER, Chs — I, 256.
 BOUCHER, Denis — I, 161, 226, 277, 328, 335.
 BOUCHER, Élie — I, 311. II, 128, 351, 398.
 BOUCHER, Frs — I, 50, 313. II, 432.
 BOUCHER, Guillaume — I, 92, 179, 303.
 BOUCHER, Ignace — II, 59.
 BOUCHER, Jean — I, 140, 145, 248, 312, 313, 318, 344. II, 310, 318, 429.
 BOUCHER, Jean-Galeran — I, 117. II, 30, 416.
 BOUCHER, Jeanne — I, 189.
 BOUCHER, Joseph — I, 303. II, 179, 454.
 BOUCHER, Louis — I, 67, 279. II, 219.
 BOUCHER, Madeleine — I, 93, 272. II, 358.
 BOUCHER, Marie — II, 122, 172, 189, 320, 332, 435.
 BOUCHER, M.-Frse — I, 18, 262.
 BOUCHER, M. Ursule — I, 304.
 BOUCHER, Martin — II, 75.
 BOUCHER, Michel — I, 86, 121, 144, 160. II, 213, 218, 418.
 BOUCHER, Nicolas-Michel — II, 355.
 BOUCHER, Noël — II, 131.
 BOUCHER, Philippe, ptre — I, 90, 116, 289.
 BOUCHER, Philippe — II, 30, 102, 113, 432.
 BOUCHER, Pierre — I, 254, 258, 310, 315. II, 21, 65, 225, 248, 432.
 BOUCHER dit BELLEVILLE, Jean — II, 199.
 BOUCHER de GRANDPRÉ, Lambert — I, 47.
 BOUCHER de MONBRUN, Jean — I, 32.
 BOUCLIER, Jean — I, 341.
 BOUDEAU, Jeanne — II, 485.
 BOUDEAU, Joseph — II, 224.
 BOUDOR, Jean — I, 20, 29, 39, 51, 57, 134, 136, 149. II, 182.
 BOUDOR, Pierre — I, 149.
 BOUET — Voir Boette.
 BOUGEANT, Marie — I, 77.
 BOUILLET de la CHASSAIGNE, Jean — II, 55, 193.
 BOUIN dit DUFRESNE, Chs-Frs — II, 127.
 BOUIN dit DUFRESNE, Louis — II, 480.
 BOULET, M.-Frse — II, 512.
 BOULET, Martin — II, 245, 353.
 BOULET, Paul — II, 276, 353.
 BOULET, Robert — II, 512.
 BOULLARD, Jean — I, 144.
 BOURASSEAU, Frs — II, 349, 359, 396.
 BOURASSEAU, Jean — I, 218, 309. II, 31, 349, 359, 396, 535.
 BOURASSEAU, Jeanne — I, 301.
 BOURASSEAU, Madeleine — II, 47.
 BOURASSEAU, M.-Anne — II, 359.
 BOURBEAU, Louis — II, 531, 535.
 BOURBONNIÈRE — Voir Gaudry.
 BOURBONNIÈRE, Nicolas — I, 336.
 BOURDEREAU de LABORDE, Adrien — I, 86.
 BOURDON, Étienne — II, 238, 273, 428.
 BOURDON, Marie — I, 15, 35, 322, 325.

- BOURDON de DOMBOURG, Jean-Frs — II, 255, 429.
- BOURG dit LACHAPELLE, Antoine — I, 319, 337.
- BOURGEOIS, Pierre — I, 44, 156, 183.
- BOURGEOIS dit LAVALLÉE, Pierre — I, 236. II, 249.
- BOURGEOIS dit LAVERDURE, Antoine — I, 183.
- BOURGET, Claude — I, 31.
- BOURGET, Jean — I, 76.
- BOURGINE, Hilaire — II, 150, 255, 259, 290, 333, 501.
- BOURGMONT, Gervais-Étienne — I, 339.
- BOURGOIN DU VERGER, Pierre — II, 426.
- BOURGONNIÈRE de la HAUTEVILLE, Barthélemy-Frs — II, 45, 48, 58.
- BOURJOLLY, René — I, 338.
- BOURLET, Nicolas — I, 346.
- BOURLOTON, Pierre — II, 144, 510.
- BOURON, Jean — I, 239, 289.
- BOURRE, M.-Catherine — II, 303.
- BOURRIER des FORGUES, M. — II, 442.
- BOURSET, Jean — II, 525.
- BOURSIER, le notaire — I, 96.
- BOUTEILLERIE — Voir Deschamps de la Bouteillerie.
- BOUTET, Catherine — I, 121, 163. II, 208.
- BOUTET, Jean — II, 321.
- BOUTET, Louis — II, 499.
- BOUTET, René — I, 19.
- BOUDEVILLE, Lucien — I, 57, 72, 73, 75, 79, 93, 103, 104, 140, 141, 193. II, 57, 273.
- BOUTHIER, Guillaume — I, 34, 81, 89.
- BOUTHIER, Le Sr — I, 65.
- BOUTHILLIER, Pierre — II, 525.
- BOUTILLET, Jacques — I, 70, 233, 275. II, 245, 440, 451.
- BOUTIN, Antoine — I, 336.
- BOUTIN, Jacques — I, 184, 203. II, 68.
- BOUTIN, Jean — I, 13, 37, 51, 63, 64. II, 200, 300, 339, 476, 503.
- BOUTIN, Jean-Bte — I, 18, 266, 329. II, 101, 362, 485, 503.
- BOUTIN, Louis — I, 295. II, 280, 463.
- BOUTIN, Marguerite — I, 32, 147, 185. II, 129, 169, 262, 462.
- BOUTIN, Pierre — II, 437.
- BOUTIN, Prisque — I, 37.
- BOUTIN, le sr — I, 61.
- BOUTREL, Jacques — II, 244.
- BOUTRET — Voir Boutrel.
- BOUVET, Frs — II, 58, 152.
- BOUVIER, Antoine — I, 93, 123.
- BOUVIER, Chs — I, 93, 126, 150. II, 78.
- BOUVIER, Jeanne — II, 123.
- BOUVIER, Marie — II, 93.
- BOUVIER, Pierre — I, 36, 93, 150, 284, 386.
- BOUVIER, Thérèse — I, 99. II, 93.
- BOY, Philibert, ptre — II, 281.
- BOYER, Anicet — I, 89.
- BOYER, Jacques — II, 418.
- BOYER, Paul — I, 85.
- BRANCHE, René — I, 283.
- BRANCHEREAU, Chs — I, 61, 93.
- BRASSARD, Étienne — I, 37.
- BRASSARD, Frse — I, 278. II, 271, 274, 278, 280.
- BRASSARD, Guillaume — I, 88, 104. II, 18, 116, 370.
- BRASSARD, Jean-Bte — I, 113, 183. II, 510.
- BRASSARD, Louis — I, 58, 69, 119, 123. II, 326, 387.
- BRASSARD, Madeleine — I, 37.
- BRASSARD, M.-Anne — I, 104.
- BRASSARD, M.-Jeanne — I, 61.
- BRASSARD, M.-Madeleine — I, 59, 62.
- BRAULT, Georges-Étienne — I, 309.
- BRAULT dit POMMINVILLE, Étienne — I, 213.
- BRAULT dit POMMINVILLE, Georges — I, 212, 213.

- BRAULT dit POMMINVILLE, Henri — I, 83, 89, 211, 212, 213, 311. II, 181.
- BRAULT dit POMMINVILLE, Joseph — II, 252.
- BRÉBION, Catherine — II, 443.
- BREDEL du CHENAY, Jean — I, 252. II, 266.
- BREILLAC — Voir Breillard.
- BREILLARD, Amable — II, 229.
- BREILLARD, Claude — II, 16.
- BRENIER — Voir Bernier.
- BREVALLE, la vve Marie — II, 511.
- BRIDE, Nicolas — I, 246.
- BRIDEAU, Jean — I, 107. II, 161, 397.
- BRIDEAU, Marie — II, 257.
- BRIÈRE — Voir Lenormand dit Labrière.
- BRIÈRE, Denis — II, 19, 141, 319, 360.
- BRIÈRE, Jean — I, 30, 331. II, 351, 527.
- BRIÈRE, Joseph — II, 20, 136.
- BRIÈRE, Marie — II, 426.
- BRION, Alexandre — I, 117.
- BRISSET, Jacques — I, 321.
- BRISSET, Jean — I, 290, 317.
- BRISSON, Geneviève — I, 314. II, 24.
- BRISSON, René — I, 323.
- BRISSONNET, Frs — II, 260, 332, 362.
- BROCAS, Jean de — I, 225.
- BROCHU, Jean — II, 86, 283, 318, 466.
- BROCHU, Marie — II, 283, 318.
- BROCHU dit LAFONTAINE, Jean — I, 343.
- BRODIER, Joseph — I, 343. II, 244, 317, 341, 346, 383, 384, 407, 409, 494.
- BROQUERON, Michel — II, 519.
- BROSSEAU, Chs — I, 154.
- BROSSEAU, Joseph — I, 319. II, 526.
- BROSSEAU, Julien — I, 154.
- BROSSEAU, Nicolas — I, 154, 319. II, 141, 324.
- BROSSEAU, Pierre — II, 310, 321, 324, 340, 341, 348, 455, 528, 529.
- BROUILLET, Jean — II, 138.
- BROUSSE, Antoine — I, 56.
- BROUSSE, le capitaine — II, 124.
- BROUSSE, Jean — II, 403.
- BROUSSE, Jean-Bte — II, 526.
- BROUSSEAU, Jean — I, 295.
- BROUSSEAU, Louis — II, 282.
- BROUSSEAU, Pierre — II, 499.
- BRÛLOT, Chs — II, 323.
- BRÛLOT, Louis — II, 323.
- BRUN, Jacques — I, 120, 158.
- BRUNEAU, Anne — I, 290.
- BRUNEAU, Catherine — I, 58, 81.
- BRUNEAU, Le Sr — I, 149.
- BRUNET, Jean — II, 486.
- BRUNET, Jean-Bte — II, 197, 504.
- BRUNET, Louis — I, 284.
- BRUNET, Marie — I, 330.
- BRUNET, Pierre — I, 35, 122, 123, 267. II, 143, 220.
- BRUNET, Le Sr — I, 71, 124.
- BRUNET, Vincent — I, 92, 322. II, 312, 315.
- BRUSSART, Laurent — I, 73.
- BRUSEAU — Voir Brosseau.
- BRUSEAU, Jean — I, 21, 22, 76, 191.
- BRUSLÉ, Jacques — I, 139.
- BUADE de FRONTENAC, Louis de — I, 93, 102, 121, 125, 132, 153, 225, 274. II, 133, 369.
- BUISSON, Antoine — II, 466.
- BUISSON, Frs, ptre — I, 112, 204. II, 117, 240.
- BUISSON, Frse — II, 506.
- BUISSON, Jean-Frs, ptre — II, 203.
- BUISSON, Joseph — I, 23, 69, 74, 119, 333. II, 10, 12.
- BUISSON, Julienne — II, 88, 127.
- BUISSON, Marie — I, 260, 344. II, 30.
- BUISSON, M.-Anne — II, 466.
- BUISSON, Pauline — II, 146.
- BULTE, Anne — I, 50, 58, 298. II, 109, 171.
- BULTE, Perine — II, 420.
- BULTE, Pierre — I, 217.

- BUNEL, Vivienne — I, 41.
 BUREAU, Catherine — II, 423, 480.
 BUREAU, Jean — I, 231, 232. II, 423, 459, 460, 461.
 BUREAU, Louis — II, 423, 460.
 BUREAU dit BLONDIN, Hilaire — I, 252.
 BUREAU dit SANSOUCY, Jean — II, 296, 423.
 BUREAU dit SANSOUCY, Ls — II, 423.
 BUREL, Étienne — I, 76, 85, 86, 180, 229, 261.
 BURLON, Antoine — I, 148.
 BURLON, Catherine — I, 226.
 BUSSIÈRE, Jean — I, 228, 241, 242, 267, 291. II, 73.
 BUTAUX — *Voir Buteau*.
 BUTEAU, Antoine — I, 248, 327, 328.
 BUTEAU, Forien — II, 345.
 BUTEAU, Frs — II, 345.
 BUTEAU, Madeleine — II, 521.
 BUTEAU, Nicolas — I, 116, 193. II, 23.
 BUTEAU, Pierre — I, 36, 148. II, 28, 53, 143, 175, 521.
 BUTLER, Robert — I, 139.
 CACHELIÈVRE, Jacques — I, 71, 122, 144, 169, 197, 202, 224, 227, 268, 278.
 CACHELIÈVRE, Jean — II, 97, 234.
 CADDE, Antoine — I, 66, 104, 128.
 CADET, Marie — II, 493.
 CADET, M.-Gabrielle — II, 415.
 CADET, Michel — I, 62, 90, 152, 211, 283. II, 20, 21, 28, 45, 86, 87, 92, 133, 162, 163, 185, 186, 235, 265, 273, 295, 299, 309, 347, 355, 372, 373, 489.
 CADET, M. — II, 192.
 CADET, Philémon — II, 407.
 CADIEU, Geneviève — II, 400.
 CADIEU, Jean-Chs — II, 400.
 CADIEU, Jeanne — II, 252, 501.
 CADIEU, Marie — II, 76, 352.
 CADIEU, M.-Madeleine — II, 312, 400.
 CADIEU de COURVILLE, Chs — I, 72, 319. II, 252, 400, 426.
 CADORET, Georges — II, 79, 80, 83, 172.
 CADORET, Jean-Bte — II, 266.
 CAHOUET, Pierre — II, 292, 469.
 CAILLET, Marie — I, 333.
 CAILLETEAU, Frse — I, 21, 48, 75, 82, 142, 170, 210. II, 46, 56.
 CAILLETEAU, M.-Anne — I, 209.
 CALLÉ [Cailly], Hélène — I, 224.
 CALLIÈRES, Frs de — I, 314, 358. II, 23, 48, 58, 108.
 CALVARIN, Goulvin, ptré — II, 533, 534.
 CAMPAGNA, Chs — I, 62, 256, 266, 326. II, 90, 92, 99, 105, 133, 149, 201, 205, 239, 246, 261, 273, 285, 295, 317, 338, 359, 373, 376, 382, 394, 492, 534.
 CAMPAGNA, Louis — I, 254, 255.
 CAMPAGNA, Marguerite — II, 129, 135.
 CAMPAGNA, Pierre — II, 129, 143, 148, 153, 182.
 CAMPAGNARD, Louis — II, 367.
 CAMPE, Étienne de — I, 191.
 CAMPEAU, Jacques — II, 90.
 CAMPRON dit BOIRY, Jean — I, 11.
 CANAC, Marc-Antoine — II, 29, 31, 91, 191, 209, 465.
 CANARD, Pierre — I, 12, 59, 72, 124, 170, 200, 203, 249, 273.
 CANIARD, Joseph — I, 186, 262. II, 36, 333, 338, 358.
 CANTIN, Anne — I, 149.
 CANTIN, Chs — II, 134, 452.
 CANTIN, Denis — I, 149.
 CANTIN, Louis — II, 134.
 CAQUETTE — *Voir Cahouet*.
 CAPELAN, Guillaume — II, 37, 148.
 CAPOT, Jacques — II, 492.
 CARABI — *Voir Domingo*.
 CARBONNEAU, Jacques — I, 195. II, 285.
 CARBONNEAU, Esprit — I, 83, 87. II, 48, 417.
 CARDINAL, Daniel — II, 422.

- CARDINAL, Gabriel — I, 50, 83, 85, 86. II, 27.
 CARDINAL, Jean-Bte — II, 524.
 CARDINET dit CHEVALIER, Jean-Bte — I, 349. II, 28, 194, 268, 425.
 CARDONNIÈRE — Voir Rouer.
 CARDONNIÈRE, M^{lle} de la — I, 223.
 CAREAU, Jeanne — I, 208, 209, 219.
 CAREAU, Louis — I, 107.
 CARNE, Rodolphe — II, 477.
 CARON, Catherine — I, 98, 118.
 CARON, Élisabeth — II, 401, 424.
 CARON, Frs — II, 360, 388, 390, 401, 424.
 CARON, Ignace — II, 227.
 CARON, Joseph — I, 218. II, 51, 388, 390, 501, 505.
 CARON, Marie — I, 307. II, 284.
 CARON, M.-Madeleine — II, 459.
 CARON, Pierre — I, 23, 194. II, 360, 401.
 CARON, Robert — I, 218.
 CARON, Vital — I, 34, 39, 159, 179, 181, 239, 248, 305. II, 51, 56, 284, 301.
 CARPENTIER, Alexis — II, 38.
 CARPENTIER, Antoine — II, 273, 324, 362, 411, 412, 508.
 CARPENTIER, Benoît — II, 508.
 CARPENTIER, Claude — I, 93, 99, 126, 150. II, 508.
 CARPENTIER, Frs — II, 335.
 CARPENTIER, Joseph — II, 508.
 CARREAU, Jeanne — II, 76.
 CARREAU, Marguerite — II, 35, 350.
 CARREAU, Marie — II, 158, 350.
 CARRIER, Chs — I, 213. II, 192, 262, 323, 400, 437.
 CARRIER, Ignace — I, 48, 213. II, 198, 517.
 CARRIER, Jean — I, 213, 339. II, 192, 262, 268.
 CARRIER, Jean fils — II, 135, 263, 400, 437, 517, 523.
 CARRIER, M.-Anne — I, 238. II, 517.
 CARSY — Voir Pagé.
 CARTIER, Jacques — I, 47, 56, 57.
 CARTIER, Marie — II, 239, 286.
 CARTIER, Pierre — I, 354. II, 147, 149, 403, 430, 443.
 CARTOIS, Henriette — I, 217, 222. II, 329.
 CASSÉ, Anne — II, 312, 330.
 CASSÉ, Antoine — I, 235, 344.
 CASSÉ, Chs — I, 344. II, 40, 153.
 CASSÉ, Charlotte — II, 330.
 CASSÉ, Joseph — I, 235, 344.
 CASSÉ, Marie — II, 514.
 CASTILLON, Nicolas de — I, 189.
 CASTRA, Bernard de — I, 191.
 CATELAN, Jean — I, 208, 209. II, 76, 110.
 CATIGNAN, Jean-Jacques — II, 425.
 CATIGNON, Chs — I, 69, 72.
 CATIGNON, Thomas — II, 352, 398.
 CATRIN, Nicolas — I, 266, 282. II, 29, 78, 191.
 CAUJAN, Jean — I, 162, 201, 207, 298.
 CAVELIER, Marie — II, 51, 101.
 CAVELIER, Pierre Rivet — II, 262.
 CAYLA, Jacques — I, 89, 172, 179, 240. II, 167, 273.
 CAZEAU, Catherine — II, 445.
 CECILLE, Jean — I, 101.
 CELLES, Marie — I, 52, 190, 198, 218, 285, 286. II, 350.
 CELLIER, Michel — II, 230.
 CELORON de BLAINVILLE, Jean-Bte — II, 195.
 CELOUPE ANGLOISE, La (Barque), — II, 285.
 CERNAY, M. de — II, 437.
 CETIÈRE, Florent de la — I, 77, 95, 115, 128, 312. II, 32, 60, 111, 160, 214, 280, 322, 362, 509, 529.
 CHABERT, Pierre — I, 119.
 CHABOT, Frs — I, 168, 269, 491.
 CHABOT, Jean — I, 32. II, 178, 374, 491.
 CHABOT, Joseph — II, 11, 174.
 CHABOT, Louise — I, 175.
 CHABOT, Marguerite — I, 209.
 CHABOT, Marie — II, 263.

- CHABOT, Michel — I, 17, 35, 168, 190, 260. II, 324.
- CHAIGNON, Pierre — I, 294. II, 384.
- CHAILLE, Frs — II, 103, 110.
- CHAILLE, Henri — I, 225, 253, 277, 341. II, 312, 473.
- CHAILLEAU, Jean — I, 229. II, 425.
- CHAILLY, Mathurin — I, 79.
- CHAILLIFOUX — CHALIFOU — Voir Chalifour.
- CHALA, Pierre de — I, 191.
- CHALIFOUR, Anne — II, 274.
- CHALIFOUR, Frse — I, 284, 293, 321. II, 130.
- CHALIFOUR, Germain — II, 408.
- CHALIFOUR, Jeanne — I, 103.
- CHALIFOUR, Louise — II, 127, 154, 200, 203, 320, 379, 507.
- CHALIFOUR, Marguerite — II, 434, 493.
- CHALIFOUR, Paul — I, 65, 67, 187, 324. II, 127.
- CHALIFOUR, Pierre — II, 408.
- CHALMEL, Jean — I, 31.
- CHALMEL, Michel — I, 31.
- CHALMET, Jean-Frs — I, 54.
- CHALUT dit LAGRANGE, Jacques — II, 455.
- CHAMARRE — Voir Chamard.
- CHAMARD, Geneviève — II, 515.
- CHAMARD, Nicolas — II, 292.
- CHAMARD, Pierre — II, 391, 467, 516, 525.
- CHAMBALON, Louis — I, 177, 202.
- CHAMBERLAND, Catherine — I, 282.
- CHAMBOY, Jacqueline — I, 35, 133.
- CHAMBRE, Romain de — I, 23.
- CHAMBRELAN, Gabriel — I, 94. II, 227.
- CHAMBRELAN, Ignace — I, 318. II, 321, 327, 357.
- CHAMBRELAN, Simon — I, 186, 262, 328. II, 74, 206, 239, 250, 354, 357, 376, 511.
- CHAMFLOUR, Frs de — II, 367.
- CHAMPAGNE — Voir Sylvestre.
- CHAMPIGNY — Voir Bochart de Champigny.
- CHAMPTAL, Pierre — I, 172, 174, 175.
- CHANJON, Guillaume — I, 29, 53, 166, 215.
- CHANJON, Jean — I, 166.
- CHANLUTTE, la vve Marguerite — II, 320, 329.
- CHANTAL de ST-PIERRE, Pierre — I, 281, 287.
- CHAPEAU, Élie — II, 282.
- CHAPEAU, Jean — I, 259. II, 162, 387.
- CHAPEAU, Jeanne — II, 397, 505.
- CHAPEAU, M.-Anne — I, 259.
- CHAPEAU, Romain — I, 145.
- CHAPELAIN, Bernard — I, 15, 81, 163.
- CHAPELAIN, Bertrand — I, 80.
- CHAPELAIN, Catherine — I, 120, 158.
- CHAPELAIN, Frse — I, 137. II, 268.
- CHAPELAIN, Louis — II, 138.
- CHAPELAIN, Ls-Joseph — I, 81.
- CHAPELAIN, Marc-Antoine — I, 81, 259.
- CHAPELAIN, Pierre — II, 117.
- CHAPELIER, Marie — I, 189.
- CHAPLEAU, Catherine — I, 110.
- CHAPLEAU, Jean — I, 108, 110, 178.
- CHAPLEAU, M.-Anne — I, 34.
- CHAPLEAU, Noël — I, 108.
- CHAPU, Nicolas — II, 501.
- CHARBONNEAU, Marie — II, 352.
- CHARBONNIER, Jacques — II, 230, 286, 289, 290, 323, 430.
- CHAREST, Catherine — II, 230.
- CHAREST, Claire-Frse — I, 32.
- CHAREST, Étienne — I, 139, 186, 231. II, 185, 197, 230, 457, 458, 486, 498.
- CHAREST, Geneviève — II, 462.
- CHAREST, Jacques — I, 73, 264.
- CHAREST, Jean — I, 35, 36, 323, 325. II, 185, 197, 438, 461.
- CHAREST, Jean-Bte — II, 449, 458, 461, 462, 463, 477, 486, 487, 529, 532.

- CHAREST, M.-Charlotte — I, 60. II, 212, 223, 448, 461, 463.
- CHAREST, M.-Ursule — II, 462.
- CHAREST dit HYACINTHE, Pierre, récollet — II, 462.
- CHARIÉ, Jacques — II, 98.
- CHARIÉ, Louis — I, 284, 330.
- CHARIÉ, Marie — I, 68.
- CHARLAND, Gabriel — II, 516.
- CHARLAND, Jean — II, 491.
- CHARLAND, Joseph — II, 451.
- CHARLAND, Noël — II, 491.
- CHARLAND dit FRANCOEUR, Claude — I, 64, 125, 177.
- CHARLAND dit FRANCOEUR, Noël — I, 177, 252.
- CHARLES, Jean — II, 489.
- CHARLY, Jean-Bte — II, 514, 515.
- CHARON, Frs — I, 49, 52, 97, 115, 137, 178, 185, 196.
- CHARON, Jeanne — I, 217.
- CHARON, M.-Thérèse — I, 263.
- CHARON dit LAFERRIÈRE, Jean — II, 356, 496, 498.
- CHARON dit LAFERRIÈRE, Jean-Bte — I, 96, 146, 152, 214, 215.
- CHARPENTIER, Antoinette — II, 195.
- CHARPENTIER, Jean — I, 132. II, 490.
- CHARPENTIER, M.-Louise — II, 444.
- CHARPENTIER, M.-Reine — I, 276. II, 26, 195, 529.
- CHARPENTIER, Paul — I, 31.
- CHARPENTIER, Thérèse — I, 12.
- CHARTIER, Chs — I, 87, 107, 112, 122, 142, 176, 245, 248, 276, 282, 301, 323, 342. II, 11, 41, 44, 160.
- CHARTIER, Élisabeth — II, 232, 336.
- CHARTIER, Guillaume — I, 150.
- CHARTIER, Marie — I, 139.
- CHARTIER, Michel — I, 131, 150, 266, 282. II, 243, 342, 432.
- CHARTIER de LOTBINIÈRE, Eustache — II, 342, 420, 425, 432, 449, 458.
- CHARTIER de LOTBINIÈRE, Louis — I, 118, 130, 185. II, 258.
- CHARTIER de LOTBINIÈRE, Ls-Théandre — I, 32.
- CHARTIER de LOTBINIÈRE, Louise — II, 282.
- CHARTIER de LOTBINIÈRE, Ls-Philippe — II, 287, 292, 311, 402, 413.
- CHARTIER de LOTBINIÈRE, Pierre-Alain — II, 290, 432.
- CHARTIER de LOTBINIÈRE, René-Ls — I, 28, 106, 158, 170, 197, 217, 226, 289, 292, 294, 297, 302, 354, 357. II, 10, 43, 259, 282, 287, 290, 292, 326, 334, 398, 413, 432, 457.
- CHARTRAIN, Frs — I, 141.
- CHARTRAIN, Noël — I, 213.
- CHARTRAN, Thomas — I, 196.
- CHARTRÉ, Frs — I, 145, 146, 284.
- CHASLE, Claude — I, 12, 218, 219. II, 182.
- CHASLE, Marie — I, 173.
- CHASSÉ, Yves — II, 55, 58.
- CHASTEAU, M. — I, 27.
- CHÂTEAUNEUF, Frs — II, 149.
- CHÂTEAUNEUF de MONTEL, Frs — I, 44.
- CHÂTEAUNEUF de MONTEL, la vve Frs — I, 177.
- CHÂTEIGNE, Marie — I, 243.
- CHATEL, Henri — I, 80, 169.
- CHATEL, Michel — II, 54, 357.
- CHATELLEREAU, Ls — II, 319, 320, 479.
- CHATENIER, M.-Catherine — II, 352.
- CHAUDILLON, Marie — I, 190.
- CHAUME, André de — II, 90.
- CHAUVEAU, Jacques — I, 156.
- CHAUVEAU, Jean — I, 156.
- CHAUVEAU, Pierre — II, 323.
- CHAUVIN, Jacques — I, 86, 88.
- CHAUVIN, Gilles — II, 122.
- CHAUVIN, Joseph — I, 85, 86.
- CHAUVIN, Marie — I, 204.
- CHAVIGNY, Élisabeth de — I, 87, 176.

- CHAVIGNY, Lse de — I, 143.
 CHAVIGNY de la CHEVROTIÈRE,
 Frs — I, 81, 92, 120, 143, 180, 219,
 231, 233, 243, 313, 327. II, 33, 103,
 110, 210, 454.
 CHAVRELANGE, Jeanne — II, 120.
 CHAVRIER, Pierre — II, 264.
 CHEBAUDIER, Élisabeth-Madeleine
 — II, 28, 175.
 CHEDEVILLE, Augustin — II, 349.
 CHEDEVILLE, Jacques — II, 349.
 CHEVAUTIER — Voir Chebaudier.
 CHENIER, Jean — I, 341.
 CHENIER, Joseph — II, 467, 468.
 CHENIER, le nommé — I, 224, 265.
 CHERNEL, Servant-Jacques — II,
 477.
 CHERNEL, Ths — II, 477.
 CHÉRON, Martin — I, 296, 301.
 II, 121, 498.
 CHESNAY, Anne — II, 158.
 CHESNAY, Chs — II, 215.
 CHESNAY, Jean-Bte — I, 334.
 CHESNAY, Marie — II, 280.
 CHESNAY, M.-Anne — I, 352.
 CHESNAY, M.-Madeleine — I, 350.
 II, 157.
 CHESNAY de la GARENNE, Ber-
 trand — II, 158, 280, 350.
 CHESNON, Gervais — I, 56.
 CHEURAINVILLE, Claude — I, 83.
 CHEURAINVILLE, Marie — I, 211,
 213.
 CHEUREUL, Guillaume — II, 234.
 CHEVALIER, Anne — II, 164, 267.
 CHEVALIER, Étienne — II, 78.
 CHEVALIER, Frse-Catherine — II,
 433.
 CHEVALIER, Guillaume — II, 173.
 CHEVALIER, Jacques — II, 531,
 535.
 CHEVALIER, Jean — II, 237.
 CHEVALIER, Jeanne — I, 20, 41.
 CHEVALIER, Louise — I, 12. II,
 158.
 CHEVALIER, Michel — I, 56, 116,
 131, 138, 140, 168, 171. II, 18, 29,
 60, 340.
 CHEVALIER, Renée — I, 186.
 CHEVERRY, Sauveur — II, 60.
 CHEVREAU, Marie — II, 462.
 CHEYROL, Léonard — II, 403.
 CHICOT, Jean — I, 51.
 CHIRON, Marie — I, 250.
 CHOQUET dit LAFRANCE, Antoi-
 ne — I, 60, 85.
 CHOREL, Frse — I, 135.
 CHOREL, M.-Joseph — II, 387.
 CHOREL, Renée — I, 197.
 CHOREL DORVILLIERS de ST-
 ROMAIN, Frs — I, 35, 111, 161.
 II, 233, 387.
 CHORET, Anne-Charlotte — II, 47.
 CHORET, Étienne — II, 338.
 CHORET, Frse — I, 269.
 CHORET, Ignace — II, 158, 404.
 CHORET, Jean — I, 322. II, 390,
 403, 428, 445.
 CHORET, Jean-Bte — II, 330, 338,
 478.
 CHORET, Jeanne — I, 281. II, 269.
 CHORET, Joseph — II, 27.
 CHORET, Marie — I, 254. II, 390,
 404.
 CHORET, Marie-Magd.-Angélique —
 II, 404.
 CHORET, Mathieu — II, 269.
 CHORET, Pierre — II, 269.
 CHORET, Robert — I, 38, 233, 254,
 269, 335. II, 38, 390, 396, 399, 400,
 404, 405, 406, 428, 445, 478.
 CHORET, Suzanne — II, 390, 403.
 CHOTARD, Jeanne — I, 123, 327.
 CHOUINARD, Jacques — I, 14, 60,
 143, 219.
 CHRÉTIEN, Charlotte — II, 22, 23.
 CHRÉTIEN, Frs — II, 223, 271.
 CHRÉTIEN, Jean — I, 298. II, 59,
 132.
 CHRÉTIEN, Madeleine — II, 131.
 CHRÉTIEN, Michel — I, 13, 199.
 CHRÉTIEN, Thomas — II, 131, 314,
 315. II, 223, 515.
 CHRÉTIEN, Vincent — I, 148, 177,
 298, 314. II, 223.
 CILLARD, Guillaume — I, 244.

- CITIÈRE — Voir Lauzon de la Citière.
- CIVADIER, Antoine — II, 168, 324, 453.
- CIVADIER, Jean — II, 168.
- CIVADIER, Ls — II, 324, 453.
- CLÉMENCEAU, Ls — II, 15, 16, 20.
- CLÉMENCEAU dit LALIBERTÉ, Ls — I, 338.
- CLÉMENT, Édouard — II, 505.
- CLÉMENT, Léonard — II, 309, 420.
- CLÉMENT, Marie — II, 134, 296.
- CLÉMENT dit LAPOINTE, Jean — I, 66.
- CLÉRAMBAULT, Charlotte — II, 273.
- CLÉREMBOURG — Voir Clérambault.
- CLERMONT, Le sr — II, 41.
- CLICHE, Nicolas — II, 223.
- CLISSON, Gabriel — II, 48.
- CLOCHER, Jacques — II, 519.
- CLOTUS (Clestus), Marie — II, 439.
- CLOUET, Jean — I, 243.
- CLOUTIER, Anne — I, 248.
- CLOUTIER, Barbe — I, 240.
- CLOUTIER, Catherine — II, 360.
- CLOUTIER, Chs — I, 230, 231, 234, 237, 239, 241, 256, 281, 282, 299, 331. II, 48, 295, 297, 327.
- CLOUTIER, Frse — I, 114, 206. II, 372.
- CLOUTIER, Geneviève — I, 237. II, 415, 427.
- CLOUTIER, Guillaume — II, 328, 351, 360, 402, 427, 440, 479, 483.
- CLOUTIER, Jean — II, 30, 77, 351, 479.
- CLOUTIER, Jean-Bte — I, 277, 351. II, 187.
- CLOUTIER, Joseph — II, 328, 351, 360, 402, 427, 440, 475, 479, 485.
- CLOUTIER, Ls — I, 277, 351. II, 115, 351, 440.
- CLOUTIER, Lse — II, 353, 355, 402.
- CLOUTIER, Marie — I, 255, 281.
- CLOUTIER, M.-Catherine — I, 341, 350.
- CLOUTIER, M.-Madeleine — I, 239, 292, 299, 331. II, 120, 225, 297, 328, 369.
- CLOUTIER, Pierre — I, 114, 195, 230, 231, 234, 241, 256, 281, 282, 299, 331. II, 48, 327, 345.
- CLOUTIER, René — I, 9, 27, 91, 154. II, 48, 327, 328, 402, 427.
- CLOUTIER, Xaintes — I, 234. II, 184, 285.
- CLOUTIER, Zacharie — I, 230, 231, 234, 241, 281, 282, 299. II, 48.
- COCHART, Jeanne — II, 474, 480.
- COCHON, Anne — II, 197.
- COCHON, Chs — I, 326.
- COCHON, Georges — II, 452.
- COCHON, Jacques — II, 155.
- COCHON, Jean — I, 15, 32, 76. II, 155.
- COCHON, Joseph — I, 115, 121, 325. II, 236, 343, 397.
- COCHON, Louis — I, 212. II, 415.
- COCHON, Louise — I, 121.
- COCHON, Madeleine — I, 39.
- COCHON dit LAVERDIÈRE, Frs — II, 454.
- COCHON dit LAVERDIÈRE, René — I, 328. II, 26, 401, 415, 454, 514.
- COCHRAN [de Floridor] Hugues — I, 82, 114, 116, 135, 159. II, 97.
- COCHU, Jacques — I, 261, 306, 330. II, 346.
- COCHU, Ls-Frs — II, 346.
- CODD, Michel — I, 360. II, 21.
- CODRON — Voir Gautron.
- CŒUR, Marguerite — I, 13.
- COGNART, Joseph — II, 315, 333.
- COGNART, Marie — II, 206, 216.
- COIGNAC, Claude — I, 141.
- COIGNET, Jean — II, 437, 444.
- COIRIER, Périnne — I, 336.
- COJEAN dit ST-BRIEUX, Jean — II, 229.
- COLIN, Anne — II, 220.
- COLIN, Catherine — I, 151.
- COLIN, Claude — I, 151.
- COLLAS dit de LABONNE, Pierre — II, 21.

- COLLET, Pierre — I, 337.
 COLOMBE, Angélique — II, 429.
 COLOMBE, Louis — II, 282.
 COMPAGNIE de la COLONIE —
 Voir Compagnie de la Nouvelle-
 France.
 COMPAGNIE de la NOUVELLE-
 FRANCE, La — I, 275, 277, 294,
 296, 298, 317. II, 14, 49, 59, 65, 70,
 72, 74, 76, 78, 79, 83, 86, 87, 88, 123,
 124, 125, 128, 136.
 CONGNET, Jean — II, 26, 206, 448.
 CONILLE, Marie — II, 332, 419.
 CONSTANTIN, Denis — I, 24, 151,
 353, 355. II, 22, 23, 32, 34, 38, 45,
 54, 57, 65, 155, 156, 196, 204, 245,
 246, 292, 293, 309, 338, 339, 347,
 348, 355, 362, 370, 372, 385, 415,
 424, 451, 489, 493.
 CONSTANTIN, Dominique — I, 353.
 CONSTANTIN, Frs — I, 112.
 CONSTANTIN, Guillaume — II, 309.
 CONSTANTIN, Jeanne — I, 46, 340.
 II, 32, 292, 293, 348, 424.
 CONSTANTIN, Marie — I, 57, 62,
 211. II, 20, 21, 273, 299, 347, 372,
 373, 489.
 CONSTANTIN, Pierre — I, 252, 329.
 II, 10, 67, 149, 166, 170, 299, 309,
 336, 338, 339, 347, 353, 355, 362,
 370, 372, 385, 415, 489, 493.
 CONTENT, André — II, 464.
 CONTENT, Étienne — II, 14, 33,
 34, 57, 203, 238, 328.
 CONVENT, Anne — I, 204, 206.
 II, 32.
 COQUERET, la vve Marie — II,
 423, 461.
 COQUET, Jacques — II, 414.
 COQUIN, Élisabeth — II, 478.
 COQUIN, Nicolas — II, 244.
 COQUIN, Pierre — II, 244.
 CORBIN, André — I, 303. II, 256,
 257, 258, 388.
 CORBIN, Anne — I, 272.
 CORBIN, David — I, 303. II, 137,
 205, 248, 256, 257, 264, 268, 278, 310.
 CORBIN, Jean — II, 278.
 CORBIN, Marianne — II, 493.
 CORBIN, Pierre — I, 278, 280.
 CORDA, Jérôme — I, 359. II, 12, 58.
 CORDEAU dit DESLORIERES, Jac-
 ques — I, 117. II, 183, 400.
 CORDOUANT, Étienne — II, 486.
 CORNE, Bernard — I, 355.
 CORNEAU, Jean — I, 167, 344. II,
 44, 49, 110, 113, 132, 152, 224, 236,
 301.
 CORNEAU, Liffard — II, 263.
 CORNEAU, M.-Jeanne — II, 302.
 CORNEAU, Mathurin — II, 34, 175,
 177, 183.
 CORRIVAUULT, Guillaume — II, 88.
 CORRIVEAULT, Jacques — I, 156,
 162, 198.
 COSTE — Voir Côté.
 CÔTÉ, Claire — II, 227.
 CÔTÉ, Geneviève — II, 167, 168, 413.
 CÔTÉ, Guillaume — I, 327. II, 88.
 CÔTÉ, Jean — I, 42, 45, 135, 158, 223.
 II, 27, 245, 416.
 CÔTÉ, Jean-Bte — I, 253, 269, 282,
 284, 299, 318.
 CÔTÉ, Joseph — I, 180.
 CÔTÉ, Louis — I, 132. II, 175, 324.
 CÔTÉ, Marguerite — I, 24, 45, 243.
 CÔTÉ, M.-Anne — II, 333.
 CÔTÉ, M.-Charlotte — II, 88, 167.
 CÔTÉ, M.-Madeleine — II, 356.
 CÔTÉ, Martin — I, 42. II, 167, 168,
 171, 172.
 CÔTÉ, Mathieu — I, 37, 96. II, 167,
 168, 314, 356.
 CÔTÉ, Noël — I, 96, 178, 180, 195,
 282, 284.
 CÔTÉ, Pierre — II, 167, 168, 310, 344.
 CÔTÉ, Pierre-Martin — II, 171, 172.
 CÔTÉ, Simone — I, 262, 264.
 COTIN, Chs — II, 420, 451, 529.
 COTIN, Frse — II, 221.
 COTIN, Frse-Angélique — II, 447.
 COTIN, Jean — II, 221, 307, 382, 383,
 420, 498, 505.
 COTIN, Joseph — II, 89, 221, 337.
 COTIN, Louis — II, 211, 498.
 COTIN, Marie — II, 221.

- COTIN, Mathieu — I, 259. II, 221, 307, 308, 311, 383, 400, 433, 533.
- COTIN dit DUGAL, Joseph — II, 367, 451.
- COTON — Voir Cotton.
- COTTANCINEAU — Voir Coutancineau.
- COTTART, Robert — I, 63.
- COTTON, Barthélemy — I, 61. II, 286, 399, 404, 422, 502.
- COTTON dit FLEUR D'ÉPÉE, Jean II, 535.
- COTTU, Louise — II, 181.
- COUAGNE, Chs de — I, 52, 137, 166, 196, 241, 349. II, 45, 46, 62, 64, 86, 123, 150, 166, 170, 176, 481, 482, 501, 514.
- COUAGNE, Jean-Bte de — II, 361.
- COUAGNE, M.-Anne de — II, 438, 514.
- COUDE, André — I, 109.
- COUDRAY, Jacques — I, 22.
- COUILLARD, la famille — II, 239.
- COUILLARD, Chs — II, 153, 242, 243, 444, 448.
- COUILLARD, Élisabeth — II, 93, 125, 246, 292.
- COUILLARD, Geneviève — I, 239. II, 455, 461.
- COUILLARD, Gertrude — I, 123, 125, 130.
- COUILLARD, Louis — I, 123, 132, 154, 168, 189.
- COUILLARD, Marguerite — I, 130.
- COUILLARD, Marie — I, 99, 115, 122, 139, 141, 149, 228. II, 16, 42.
- COUILLARD, M.-Madeleine — II, 287.
- COUILLARD de BEAUMONT, Chs — I, 44, 101, 102, 235, 236. II, 248, 249, 365.
- COUILLARD DESPRÉS, Jacques — I, 168. II, 192.
- COUILLARD dit LAFONTAINE — II, 287.
- COUILLARD de LESPINAY, Geneviève — II, 341.
- COUILLARD de LESPINAY, Jean-Bte — I, 94, 99, 153, 170, 273, 287. II, 19, 22, 141, 166, 189, 209, 227, 231, 248, 249, 257, 258, 301, 365, 371, 375, 408, 410, 443, 482, 484, 502.
- COULOMBE, Jeanne — II, 152.
- COULOMBE, Louis — II, 335, 344.
- COULOMBE, Marguerite — II, 58.
- COULOMBE, M.-Marthe — II, 152.
- COULONGE — Voir Ailleboust.
- COURAULT, Geneviève — II, 156.
- COURTEAU, Pierre — I, 109, 276, 299. II, 36, 119, 133, 374.
- COURTEAU dit LESPÉRANCE, Jean — II, 535.
- COURTEMANCHE, M. de — I, 348. II, 62, 66, 435.
- COURTOIS, Bertrand — II, 9.
- COURTOIS, Chs — I, 38.
- COURTOIS, Denis — I, 38.
- COURTOIS, Gabriel — II, 72.
- COURTOIS, Jean — I, 230, 303. II, 199, 200.
- COURTOIS, Marin — I, 303. II, 199, 200.
- COURTOIS, Pierre — I, 303.
- COURTOIS, Simon — II, 9, 106, 126, 129, 507.
- COURTOIS dit BERTRAND, Jean — I, 225, 251, 341.
- COURTOIS dit BRETON, Jean — II, 129.
- COUTANGE dit ARGENCOURT, Pierre — II, 446, 474, 480, 504.
- COUTANCINEAU, Anne — I, 331, 341. II, 341.
- COUTANCINEAU, Jeanne — I, 284, 333.
- COUTANCINEAU, Louise — II, 482.
- COUTANCINEAU, Michel — I, 119, 260. II, 153, 196, 402.
- COUTANCINEAU, Romaine — II, 79.
- COULETEL dit LAROCHELLE, Jean — I, 217, 222.
- COUTERON — Voir Coutron.
- COUTON — Voir Cotton.

- COUTRON, André — I, 12, 13, 14, 30, 32, 41, 48, 64, 136, 147, 151, 174, 184, 185, 203, 267, 278. II, 129, 253, 429.
 COUTURE, Alexis — II, 353, 375.
 COUTURE, Anne — I, 96. II, 180, 231.
 COUTURE, Chs — II, 246.
 COUTURE, Eustache — I, 274. II, 117, 504.
 COUTURE, Guillaume — I, 139. II, 514, 532.
 COUTURE, Jean-Bte — II, 353, 375.
 COUTURE, Joseph — I, 258. II, 353, 375.
 COUTURE, Marguerite — II, 247.
 COUTURE, Marie — I, 31.
 COUTURE dit LAMONDE, Jean-Bte — I, 100.
 COUTURIER, Chs — I, 180.
 COUTURIER, Joseph — I, 338. II, 136, 267.
 COUTURIER dit LABONTÉ, Gilles — I, 27, 55.
 CREMON dit LATULIPPE, Frs — I, 182.
 CRÉPEAU, Anne — II, 425.
 CRÉPEAU, Geneviève — I, 272. II, 256.
 CRÉPEAU, Marguerite — II, 341.
 CRÉPEAU, Maurice — I, 284. II, 171, 341.
 CRÉPEAU, Pierre — II, 49, 321, 495, 513.
 CRÉPEAU, Robert — II, 34.
 CRÉPIN, Jean — I, 164, 270, 274, 355. II, 124, 125, 173, 261, 415, 486, 496, 499, 513.
 CRÉPIN, M. — II, 119.
 CRÉQUY — Voir Aide-Créquy.
 CRÊTE, Jean — II, 189, 314.
 CRÊTE, Marguerite — II, 189.
 CRÊTE, Marie — II, 161, 314.
 CRÊTE, Pierre — I, 46, 48, 234. II, 394.
 CRÉTEL, Élisabeth — II, 110.
 CREVET, Marie — I, 218.
 CREVIER, Claude — I, 338.
 CREVIER, Jean — II, 440.
 CREVIER, Jeanne — I, 92.
 CREVIER, Joseph — I, 55. II, 54, 375.
 CREVIER, Marguerite — II, 399.
 CREVIER de BELLERIVE, Nicolas — I, 142.
 CREVIER DUVERNAY, Jean-Bte — II, 47.
 CREVIER de ST-FRANÇOIS, Joseph — I, 269. II, 48.
 CRISAFY, Antoine de — I, 241, 357. II, 174, 175.
 CROISART, Jean — II, 337.
 CROTEAU, Chs — II, 99, 323, 506.
 CROTEAU, Nicolas — II, 219.
 CROTEAU, Vincent — II, 183, 323.
 CUILLERIER, René — I, 196. II, 302.
 CUREUX, Louis — II, 487.
 CUREUX dit ST-GERMAIN, M.-Madeleine — II, 391, 460, 516, 525.
 CUREUX dit ST-GERMAIN, Michel — II, 241, 378, 414, 450, 465, 487, 518, 525.
 CUSSON, Benjamin — I, 71.
 CUSTEAU, Jacques — I, 93, 126.
 DAGNEAU DOUVILLE, Michel — I, 355.
 D'AILLEBOUST — Voir Ailleboust.
 DAIN, Jacques — I, 33, 40, 71, 73, 195.
 DAINE, Marie — I, 183.
 D'ALERET, M.-Anne — I, 211.
 D'ALERET, Marin — I, 178.
 D'ALERET, Nicolas — I, 178.
 DALLENOT, André — I, 56.
 DALLERAY-DALRAY-DALLERY — Voir d'Aleret.
 DALOGNY de LACROIX — Voir Aloigny de la Croix.
 DAMIEN, Catherine — I, 94, 113.
 DAMOURS, Élisabeth — I, 32.
 DAMOURS, Louis — I, 302, 303, 354, 356.
 DAMOURS, Marie — I, 193, 445.
 DAMOURS des CHAUFFOURS, Louis — I, 30, 38.

- DAMOURS des CHAUFFOURS, Mathieu — I, 39, 302, 356, 397, 422, 445, 448.
- DAMOURS de CLIGNANCOUR, René — II, 321.
- DAMOURS de FRENEUSE, Mathieu — I, 30.
- DAMOURS de LOUVIÈRE, Chs — 42.
- DAMOURS de PLAINE, Bernard — II, 133, 148.
- DAMY, Marguerite — I, 76.
- DANAIS, Chs — II, 209.
- DANAY — Voir Dannets — Daunets.
- DANCOSSE, Pierre — I, 187, 306, 352.
- DANDONNEAU, Jeanne — I, 97, 283, 328, 352. II, 28, 346.
- DANDONNEAU, Joseph — II, 444.
- DANDONNEAU, Louis-Adrien — II, 352, 363, 444.
- DANDONNEAU, M.-Renée — I, 283, 328.
- DANDONNEAU Du SABLÉ, Ls — II, 352, 444.
- DANDONNEAU Du SABLÉ, M.-Anne — II, 444.
- DANEAU de MUY, Nicolas — I, 135, 221, 271, 349, 353.
- DANGUEL — DANGUEUIL — Voir L'Anguille.
- DANIA, Jean — II, 288.
- DANIAU, Marguerite — II, 350.
- DANIAU dit LAPRISE, Jacques — II, 70.
- DANIAU dit LAPRISE, Jean — I, 155. II, 376.
- DANNETS, Chs — I, 107, 299.
- DANNETS, M.-Charlotte — I, 299.
- D'ANNEVILLE, Anne — I, 96, 146, 152, 214.
- D'ANNEVILLE, M.-Gabrielle — I, 251. II, 93.
- DARAGON, Frs — I, 190, 198.
- DARDE, Antoine — II, 156, 204, 245, 246.
- DARGENTENAY — Voir Perrot d'Argentenay.
- DARVEAU, Frs — II, 453, 472.
- DASILVA, Élisabeth — II, 302, 366.
- DASILVA, Nicolas — II, 519.
- DASILVA dit PORTUGAIS, Pierre — II, 462, 476.
- DASSENCÉ, Martin — II, 474.
- DATTE, Suzanne — I, 163.
- DAUBIGNY, Jean-Pierre — II, 421.
- DAUBIGNY, Marguerite — II, 255.
- DAUDELIN, René — II, 403.
- D'AUFIN — Voir DAUPHIN.
- DAUMONT de ST-LUSSON, Simon-Frs — I, 79.
- DAUPHIN, Étienne — II, 384.
- DAUPHIN, Jean — I, 294. II, 39, 201, 237, 273, 296, 302, 384, 407, 417, 425, 452.
- DAUPHIN, M.-Thérèse — I, 301.
- DAURIC, Augustin, ptre — I, 127, 177, 241, 242, 291. II, 73, 254.
- DAUTEUIL — Voir Ruelle d'Auteuil.
- DAUTRÉ, Le sr de — I, 252, 261.
- DAUVIER, Simon — II, 173.
- DAVAINE — Voir Davennes.
- DAVAUX, Marguerite — II, 254.
- DAVAUX, M.-Frse — II, 254, 266.
- DAVAUX, Les héritiers — II, 284.
- DAVAUX dit LAPLANTE, Chs — II, 254.
- DAVELUY, Jean-Paul — II, 368.
- DAVENNES, Chs — I, 157, 317. II, 100, 354.
- DAVENNES, Claude — II, 317.
- DAVENNES, Frse — II, 354.
- DAVENNES, Gabriel — I, 268. II, 188, 224, 228, 294, 302, 317, 349, 354, 358, 432, 476.
- DAVENNES, J.-Bte — II, 349.
- DAVENNES, M.-Charlotte — I, 310. II, 49, 100.
- DAVID, Anne — II, 352, 358.
- DAVID, Frs — I, 244.
- DAVID, Jean — I, 29, 59, 181, 259, 296. II, 133, 287.
- DAVID, Marguerite — II, 117.
- DAVID, Marie — I, 29, 343. II, 244, 341.
- DAVID, Thérèse — I, 92.

- DAVY — Voir David.
 DAZEMARD de LUSIGNAN, Paul-
 Ls — II, 100, 209, 213.
 DEBETBEDER, Jean — I, 56.
 DEBLOIS, Germain — I, 282.
 DEBLOIS, Jean — II, 218, 310.
 DEBLOIS, J.-Bte — II, 515, 522.
 DEBLOIS, Jos. — I, 250, 261, 272,
 282. II, 515, 522.
 DEBLOIS, Simon — II, 522.
 DEBORD — Voir Dubord.
 De BOULONGNE, Barbe — II, 215.
 DEBRIEUX, Jean — I, 270.
 DeCADARAN, Jos. — I, 167.
 DECHAMBE, Romain — II, 100.
 DECHAUFOUR — Voir Damours Des
 Chauffours.
 DECHAUME, André — II, 72, 219.
 DeDIEU, Jean — I, 289. II, 234,
 295, 369.
 DEFAY, Jacques — I, 52, 53, 71, 100,
 137, 216, 217.
 DEFRANCE de MORIENNE, Pierre
 — II, 324.
 DEGUIRE, J.-Bte — II, 385.
 DEGUISE, Guillaume — II, 367.
 DEHAYE, Marie — I, 107.
 DEHORNAV dit LANEUVILLE,
 Jacques — I, 331.
 DE LABOURDETTE, Jean — I, 63.
 DELÂGE, Chs — II, 487.
 DELÂGE, Jean — II, 274.
 DE LAMARRE — Voir Lamarre.
 DELAMARRE, Jean — II, 381, 382.
 DELAMARRE, Ls — II, 381, 382.
 DELAPORTE, M.-Madeleine — II,
 247, 281.
 DELASSE dit LAFLEUR, Jean — I,
 68.
 DELAUNAY, Bernard — I, 92, 103,
 219.
 DELAUNAY, Catherine — I, 176.
 II, 275.
 DELAUNAY, Chs — I, 215.
 DELAUNAY, Frse — II, 29, 78, 191.
 DELAUNAY, Henri — I, 28. II, 283.
 DELAUNAY, M.-Madeleine — II, 31.
 DELAUNAY, Nicolas sr — I, 120.
 DELAUNAY, Nicolas jr — I, 120.
 II, 29, 31.
 DELAUNAY, Pierre — I, 120.
 DELAUTEUR, Pierre — I, 179.
 DE LAVOYE, Anne — II, 383.
 DE LAVOYE, Jean — I, 12.
 DE LAVOYE, Marie — II, 428.
 DE LAVOYE, M.-Anne — II, 506.
 DE LAVOYE, M.-Louise — II, 430.
 DE LAVOYE, Olive — II, 428.
 DE LAVOIE, Pierre — II, 428.
 DE LAVOYE, Romain — II, 428.
 DE LAVOYE, Suzanne — II, 428.
 DELAVOYNE — Voir Alavoine.
 DELEAU, Jacqueline — II, 421.
 DELESTRE de BAUJOUR, Jos. —
 II, 146, 292, 293, 407, 412.
 DE L'ESTRINGAN, Alex.-Jos. — II,
 339.
 DE L'ESTRINGAN, M.-Anne-Jo-
 seph — II, 339.
 DELEUGRÉ, M.-Marthe — II, 371.
 DE LINO — Voir Martin DeLino.
 DELISLE, Antoine — I, 137.
 DELISLE, Catherine — II, 455.
 DELISLE, Frs — II, 490.
 DELISLE, Geneviève — I, 148.
 DELISLE, Jean — I, 272. II, 490.
 DELISLE, Louis — I, 82, 148, 161.
 II, 450, 455, 492.
 DELISLE, Martin — I, 291. II, 61,
 62, 129, 176, 233, 329.
 DELORT, Guillaume — II, 61, 62.
 DELUBERT, M. — I, 99.
 DEMARETZ — Voir Lepellé.
 DeMAREUIL, Jacques — I, 62, 63.
 DEMAY, André — II, 81.
 DEMBOURNAY, Jos. — I, 41.
 DEMEROMMONT, Louis — II, 346.
 DEMERS, Anne — II, 378, 414, 450,
 465.
 DEMERS, Étienne — II, 93.
 DEMERS, Eustache — I, 105.
 DEMERS, Frse — II, 465.
 DEMERS, Jean (André) — I, 10, 19,
 31, 60, 83, 89, 105, 142, 152, 158.
 II, 47, 175, 184, 224, 241, 385, 430,
 465, 494, 503, 516.

- DEMERS, Madeleine — II, 503.
 DEMERS, Marguerite — II, 224.
 DEMERS, Nicolas — I, 105. II, 192, 378, 414, 447, 450, 516, 518, 525.
 DEMERS [DUMAIS], Pierre — II, 79, 254, 465.
 DEMERS, René — I, 81. II, 52, 254, 414, 450, 460, 494, 503, 516, 518.
 DEMEULE, J.-Bte — II, 238, 239, 240.
 DEMIRÉ, Étienne — I, 314.
 DEMOLLIERS, Jacques — II, 132, 133.
 DEMON, Pierre — I, 133, 265. II, 166.
 DeMOSNY, Jean — I, 219.
 DeMOSNY, J.-Bte — II, 88, 127, 371.
 DENEAU de MUY — Voir Daneau de Muy.
 DENEAU, René — I, 230.
 DENEAU dit DESTAILLIS, Jacques I, 52.
 DENEAU dit DESTAILLIS, Jos. — II, 482.
 DE NEVERS, Daniel — I, 41, 125, 126. II, 500.
 DE NEVERS, Élisabeth — I, 125.
 DE NEVERS, Élisabeth-Ursule — II, 357, 391.
 DE NEVERS, Étienne — I, 125.
 DE NEVERS, Frs — I, 211. II, 112, 144, 500.
 DE NEVERS, Guillaume — I, 116, 125, 126, 127, 136, 213. II, 111, 112, 144, 146, 341, 500.
 DE NEVERS, Jacques — II, 500.
 DE NEVERS, Jacques-Alex. — II, 111, 144.
 DE NEVERS, Jean — I, 125, 126.
 DENOYERS, Robert — II, 142.
 DENYS, Anne-Ursule — I, 112.
 DENYS, Frse — I, 27, 81, 89, 137, 213. II, 363.
 DENYS, Gabrielle — I, 179.
 DENYS, Jos. — I, 157.
 DENYS, R. P. Jos. — I, 309.
 DENYS, Laurent — II, 226.
 DENYS, Louis — I, 170.
 DENYS, M.-Angélique — I, 123, 348. II, 54, 55, 140.
 DENYS, M.-Charlotte — II, 62.
 DENYS, M.-Frse — I, 185.
 DENYS, M.-Gabrielle — II, 59.
 DENYS, Nicolas — II, 46, 156, 313.
 DENYS, Paul — II, 133, 293.
 DENYS, Simon — I, 211.
 DENYS, Ursule — I, 176, 350, 353. II, 140, 195, 358.
 DENYS de BONAVENTURE, Simon-Pierre — I, 259.
 DENYS de FRONSAC, Ls — I, 163, 227, 230.
 DENYS de FRONSAC, Richard — I, 45, 82, 142, 170, 210, 301, 345. II, 46, 56, 105.
 DENYS de FRONSAC, Richard jr — II, 56, 57.
 DENYS de la RONDE, Ls — II, 208, 282.
 DENYS de SAINT-SIMON, Catherine — II, 412, 508.
 DENYS de SAINT-SIMON, Paul — I, 115, 254. II, 22, 59, 161, 378, 416, 447.
 DENYS de la TRINITÉ, Simon — I, 124.
 DENYS de VITRÉ, Chs — I, 14, 54, 56, 57, 59, 65, 70, 90, 91, 140, 144, 146, 148, 149, 152, 170, 182, 187, 231, 282, 307, 349, 356. II, 22, 23, 59, 148, 347.
 DENYS de VITRÉ, Gabrielle — II, 161.
 DENYS de VITRÉ, Madame — II, 53.
 De PEIRAS, Élisabeth — I, 210. II, 378.
 DE RIGOUTY, Jos. — I, 195.
 DERIVON de BUDEMONT — Voir Rivon de Budemont.
 DERIZY — Voir Perrot Derizy.
 DERME, Simon — I, 198.
 DEROME, Élisabeth — I, 247.
 DEROME, Marie — I, 135, 185, 206.
 DEROME dit DESCARREAUX, Denis — I, 169. II, 21, 51, 97.

- DEROME dit DESCARREAUX,
Jean — II, 132, 164, 173.
- DEROME dit DESCARREAUX,
Marie — II, 241.
- DEROME dit DESCARREAUX,,
Michel — II, 51, 132, 173, 252, 278,
494, 499.
- DERRY, DHERRY-DESRV — Voir
Déry.
- DERSE, Pierre — II, 478.
- DERVILLIERS de la BOISSIÈRE,
Benjamin — I, 308.
- DÉRY, Maurice — I, 65, 67, 185, 229,
231. II, 187.
- DÉRY, M.-Renée — I, 277.
- DÉRY, René — I, 321, 329.
- DESBROYEUX, Frs — II, 482.
- DESBROYEUX, Jean — II, 483.
- DESCARY, Ls — I, 274.
- DESCHALET, Madeleine — I, 140,
150.
- DESCHAMPS, Chs — II, 176, 177.
- DESCHAMPS, Frs — I, 119, 176.
- DESCHAMPS, J.-Bte — II, 177.
- DESCHAMPS, J.-Bte-Frs — II, 177.
- DESCHAMPS, Ls — II, 176.
- DESCHAMPS de BOISHÉBERT, Ls
— II, 309.
- DES CHAMPS de la BOUTEILLE-
RIE, J.-Bte-Frs — I, 24, 46.
- DESCHÊNE, Jean — II, 498.
- DESCHEVERT de ROCHMONT,
Bernard-Alex. — I, 86.
- DES CONSEILS, Catherine — II, 204.
- DESCORMIERS, Michel — II, 326.
- DESCOTEAUX — Voir Picoron.
- DESERRE, Antoine — I, 272. II,
255, 522.
- DESERRE, M.-Angélique — II, 110,
255.
- DESERRE, M.-Madeleine — II, 255.
- DESERRE, Michel — I, 272.
- DE SÈVRE, Denis — II, 36.
- DESFOSSÉS, Frse — II, 190.
- DES GRANGES, Louise — I, 82, 148,
161. II, 450, 455, 490, 492.
- DESHAIE, Marie — I, 41.
- DESJARDINS — Voir Leroy.
- DESJORDY, Frs — II, 244.
- DESLANDES, Le sr — I, 241.
- DESLONGCHAMPS, Geneviève —
II, 399, 405.
- DESLORIERS, Chs — I, 251.
- DESLORIERS, Frs — I, 117.
- DESLORIERS dit FAGOT, Claude
— I, 13.
- DESMELOISES — Voir Renaud d'A-
vènes des Méloizes.
- DESMOULINS, Antoine — II, 517.
- DESMOULINS, Le sr — I, 99.
- DESNOUX, René — II, 122.
- DESNOYERS, Frs — I, 54.
- DESORCY, M.-Madeleine — II, 77.
- DESORCY, Michel — II, 77.
- DESORCY, Michel jr — II, 77, 533.
- DESORHAINDE, Jean — I, 56.
- DESPEIROUX de LESTAGE, Pierre
— II, 153, 155.
- DESPINS, Jos. — I, 70.
- DESPRÉS, Geneviève — II, 189.
- DESPRÉS, Jos. — I, 24.
- DESPRÉS, Madeleine — II, 224, 326.
- DESQUERAT [Descayrac], Pierre —
II, 59, 161, 378.
- DESROCHERS, Pierre — I, 254, 261.
- DESROCHES, Barthélemi — II, 371.
- DESROCHES, Martial, I, 50, 67.
- DESSAUX, Jacques — II, 57.
- DESSUREAUX, Frs — II, 138.
- DESTOUCHES, Marie — I, 18. II,
246.
- DESTROISMAISONS, Marguerite —
II, 24.
- DESTROISMAISONS, Philippe — I,
154, 165. II, 129, 316.
- DETCHEVERRY, Joannis — II, 518.
- DEVANCHY, Pierre — II, 486.
- DEVAUX dit DAUPHINE, Michel —
II, 431.
- DEVIN, Jacques — I, 113.
- DEVIN, Jean — I, 26, 87, 88, 90, 94.
II, 217, 294, 346, 407, 491, 511, 513.
- DEVIN, Marie — II, 294, 346, 397.
- DION, Gabriel — II, 506.
- DION [Guion], Jacques — I, 75.
- DION, M.-Madeleine — II, 441.

- DION, Philippe — II, 506.
 DIONNE, Anne — I, 332.
 DIONNE, Antoine — I, 256, 332, 353.
 DIONNE, Marie — II, 207.
 DIZY, Marguerite — I, 270, 483.
 DIZY dit MONTPLAISIR, Pierre — II, 483.
 DOBIGEON, Élisabeth — I, 179.
 DODIER, Ange — I, 98, 352, 353. II, 528.
 DODIER, Jacques — I, 98.
 DOGUET, Chs — II, 78.
 DOIZON, Marguerite — II, 62.
 DOLBEC, Frs — I, 329. II, 353.
 DOLBEC, Frs, fils — II, 353.
 DOLBEC, Romain — II, 264, 272, 448, 489, 533.
 DOLLIVE, Pierre — II, 57, 150.
 DOMINGO dit CARABI, Étienne — I, 276. II, 26, 529.
 DOMPIERRE, Catherine — II, 246.
 DOMPIERRE, Chs — II, 246.
 DOMPIERRE, René — II, 246.
 DONAT, Jean — II, 290.
 DORAT, Jean — I, 245.
 DORÉ, Frs — II, 448.
 DORÉ, Jeanne-Angélique — I, 241.
 DORÉ, Louis — I, 16. II, 92.
 DORÉ, M.-Madeleine — I, 16.
 DOREAU, Arnault — I, 183.
 DORION, Jeanne — II, 211.
 DORION, Pierre — I, 145, 293. II, 126, 211, 304, 342, 346, 374, 378, 409, 487.
 DORVAL, Paul — I, 39.
 DOUAIRE, Augustin — I, 84, 130, 176, 181, 227, 228, 231, 278, 287, 330. II, 63, 192.
 DOUAIRE, Louise — II, 335.
 DOUCET, Alex. — I, 59.
 DOYON, Antoine — I, 42, 44, 67, 114, 178, 195, 280. II, 80, 112, 232, 238, 321, 372.
 DOYON, Jean — I, 44.
 DOYON, Marie — II, 27.
 DOYON, Nicolas — I, 17, 63, 88, 93, 161, 225, 264. II, 44, 143, 153, 182, 199, 222, 223, 233.
 DOYON, Thomas — I, 67, 133, 143, 148, 152, 173, 187, 254. II, 37, 85, 127, 130, 148, 170, 173, 221, 237, 281.
 DOYON, Le sr — I, 75, 105.
 DOYSON, Marguerite — I, 131, 257.
 DOYSON, Sébastien — I, 131, 137.
 DRAPEAU, Antoine — I, 122.
 DRAPEAU, Jean — I, 265, 283.
 DRAPEAU, J.-Bte — II, 254.
 DRAPEAU, Pierre — II, 250, 472.
 DROIGNY, J.-Bte — II, 204.
 DROIT — Voir Drouet.
 DROLET, Le sr — I, 290.
 DROUARD, Jean, fils — II, 212.
 DROUARD, Robert — II, 212, 535.
 DROUET, Élisabeth — I, 156. II, 249.
 DROUILLARD, Simon — II, 295.
 DROUIN, Élisabeth — II, 117, 446, 459.
 DROUIN, Étienne — I, 189, 204.
 DROUIN, Frs — II, 365, 525.
 DROUIN, Geneviève — I, 189, 226. II, 102, 117, 184.
 DROUIN, Jos. — II, 365, 525.
 DROUIN, Madeleine — I, 304.
 DROUIN, Marguerite — II, 133, 516.
 DROUIN, Nicolas — I, 199, 270, 301, 344. II, 118, 119, 140, 186, 365, 499, 516, 525.
 DROUIN, Nicolas, fils — II, 365.
 DROUIN, Pierre — I, 344. II, 242.
 DROUIN, Robert — I, 189.
 DRUINEAU, Marie — I, 50.
 DUBAU, Barbe — I, 40, 43, 73, 76, 319.
 DUBAU, Pierre — I, 43, 76.
 DUBAU, Toussaint — I, 22, 35, 40, 43, 76, 319, 337, 350.
 DUBÉ, Louis — I, 128. II, 438, 443.
 DUBÉ, M.-Madeleine — II, 498.
 DUBÉ, Mathurin — I, 110. II, 219, 394.
 DUBÉ, Pierre — I, 128.
 DUBEAU, Guillaume — II, 417.
 DUBEAU, Jacques — II, 71.
 DUBEAU, Pierre — II, 53, 419, 514, 530.

- DUBEAU, Toussaint — II, 71.
 DUBOC, Guillaume — I, 60, 105, 169.
 DUBOCQ, Claude — I, 179.
 DUBOCQ, Jean — I, 56, 125. II, 57, 393, 433.
 DUBOCQ, Laurent — II, 393.
 DUBOCQ, Lse-Catherine — II, 393, 433.
 DUBOCQ, Raymond — I, 118, 181, 284, 328.
 DUBOCQ dit ST-GODARD, Guillaume — I, 144, 244. II, 112.
 DUBOIS, Anne — I, 81. II, 52.
 DUBOIS, Antoine — I, 110.
 DUBOIS, Clément — I, 108, 151, 168, 267, 269.
 DUBOIS, Frs — I, 104, 151, 162, 164, 177, 178, 181, 199, 203, 207, 261, 267, 298, 313, 318. II, 98, 182, 429.
 DUBOIS, Jacques — I, 89, 198. II, 311.
 DUBOIS, Jean — I, 13, 14, 49, 159, 283, 317, 331. II, 13.
 DUBOIS, J.-Bte — II, 98.
 DUBOIS, Jeanne — I, 73, 264.
 DUBOIS, Louise — II, 440.
 DUBOIS, Marguerite — I, 131, 137, 164.
 DUBOIS, Nicolas — II, 454.
 DUBOIS, Pierre — I, 199, 299. II, 153, 454.
 DUBOIS, Simon — I, 110.
 DUBOIS BERTHELOT de BEAUCOURS — Voir Bois Berthelot de Beaucours.
 DUBOIS-MOREL, Louise — II, 250.
 DUBORD, Chs — II, 331.
 DUBORD, Daniel — II, 331.
 DUBORD, Dominique — II, 426, 473.
 DUBORD, Pierre — II, 426, 473.
 DUBORD dit LAFONTAINE, Pierre — II, 121.
 DUBORD dit LAJEUNESSE, Léonard — I, 9, 49, 125, 126, 127, 153.
 DUBREUIL, André — II, 317.
 DUBREUIL, Claude — II, 197, 502.
 DUBREUIL, Jacques — II, 256.
 DUBREUIL, J.-Bte — II, 199.
 DUBREUIL, Jean-Étienne — I, 11, 35, 49, 129, 139, 260. II, 109, 155, 304, 342, 346, 374, 378, 466.
 DUBREUIL, Pierre — II, 256.
 DUBREUIL de St-ROMAIN, Claude — I, 253, 278.
 DUBROC, Pierre — I, 137, 166.
 DUBROCAS, Jean — I, 327. II, 109.
 DUBUC, Romain — I, 131. II, 269.
 DUBUISSON, Le It — II, 245.
 DUBUISSON dit SUBTIL, Pierre — II, 86.
 DUCARREAU, Frs — I, 159, 188, 263, 265, 342. II, 205, 292, 414.
 DUCARREAU, Frse — II, 109.
 DUCARREAU, Marguerite — I, 60, 115, 137, 264. II, 17, 25, 131, 228, 275, 278, 378, 444, 466, 504.
 DUCAS, J.-Bte — II, 475, 479, 498.
 DUCASSE, Nicolas — II, 519.
 DUCHERON, Jeanne — I, 58.
 DUCHERON, M.-Madeleine — II, 99, 118, 293.
 DUCHESNAY — Voir Juchereau-Duchesnay.
 DUCHESNE, Gabriel — II, 395, 450, 460.
 DUCHESNE, M.-Anne — II, 246.
 DUCHESNE, M.-Madeleine — II, 445, 521.
 DUCHESNE, Pierre — I, 36, 159, 175, 265, 298.
 DUCHESNE, Pierre jr — I, 298.
 DUCHESNEAU, Jacques — I, 121.
 DUCHESNEAU, René — I, 108.
 DUCLOS, Geneviève — II, 478.
 DUCLOS, Nicolas — II, 156.
 DU COUDRAY, Ls — I, 246.
 DU COUDRAY, Marie — I, 54, 156.
 DUDOUYT, Chs — I, 343, 348. II, 13, 27, 403.
 DUFAUX, Frs — I, 43.
 DUFAUX, Gilles — I, 51, 141, 225. II, 172, 316.
 DUFAUX, J.-Bte — II, 316.
 DUFAUX, Michel — II, 172, 236.
 DUFAY, Jacques — I, 227.

- DUFOUR, Robert — I, 250, 251. II, 72, 318.
- DUFOURCAULT, J.-Bte — II, 330.
- DUFOUREAU, J.-Bte — II, 334.
- DUFRESNE — Voir Jenvin-Dufresne.
- DUFRESNE, Anne-Frse — I, 35, 58, 100, 136, 146, 154. II, 98, 237, 326, 511.
- DUFRESNE, Catherine — II, 391.
- DUFRESNE, Pierre — II, 241, 321.
- DUGAS, Marguerite — II, 214.
- DUGAST, J.-Bte, ptré — II, 332, 446.
- DUGRÉ, Noël-Jérémie — I, 354.
- DUGUÉ, Pierre — I, 178.
- DUHAMEL, Chs — I, 233.
- DUHAULT dit PARIS, Jacques — I, 96.
- DULONG, Étienne — II, 151.
- DULUTH — Voir Greysolon Du Luth.
- Du LUTH de la TOURETTE, Claude — I, 45, 53, 56.
- DUMAIS, Pierre — II, 78.
- DU MAREUIL, Blaise — I, 16. II, 117.
- DUMAS, Antoine — I, 82.
- DUMAS, Catherine — I, 212.
- DUMAS, Chs — I, 187. II, 157.
- DUMAS, Frs — I, 276. II, 82, 99, 233, 235, 370, 487.
- DUMAS, Pierre — I, 185. II, 103, 110, 145, 356, 364, 453, 466, 475, 485, 520.
- DUMAY, Jean — II, 190, 254.
- DUMAY, Le nommé — I, 251.
- DUMESNIL dit LA MUSIQUE, Pierre — I, 252.
- DUMESNY — Voir Le Picart Dumesny de Noré.
- DUMESNY, Frs — I, 72.
- DUMETS — Voir Demers.
- DUMETS, Jean — I, 296, 302.
- DUMETS, Nicolas — II, 166.
- DUMETS [Demers], Le sr — I, 95.
- DUMONT, Eustache Lambert — II, 233.
- DUMONT, Les héritiers — II, 409.
- DUMONT, Jean — II, 484.
- DUMONT, Julien — I, 121, 285, 293, 300. II, 254, 314, 327, 337, 365.
- DUMONT, M.-Anne — I, 165.
- DUMONT dit LAFLEUR, Julien — II, 350.
- DUMOUCHEL, Bernard — II, 188.
- DUMOULIN, Pierre — II, 123, 407.
- DUPAS, Marin — II, 39, 350.
- DUPAS, Mathurin — II, 319.
- DUPÉRÉ, Ls — II, 249.
- DUPÉRÉ, Michel-André — II, 251.
- DUPÉRÉ dit LA RIVIÈRE, Michel — I, 48, 74.
- DUPILLE, Frse — II, 314, 356, 493.
- DUPILLE, Geneviève — II, 493.
- DUPILLE, Jeanne — II, 356, 493.
- DUPILLE, Madeleine — II, 533.
- DUPILLE, M.-Frse — II, 250.
- DUPILLE, Remy — I, 145. II, 356, 402.
- DUPLAIS, Claude — II, 311, 314, 424, 434, 474.
- DUPLAIS, Ls — II, 311, 424.
- DUPLAIS, Sylvain — I, 32, 34, 37, 38, 57, 74, 75. II, 39, 240, 305, 336, 346, 348, 434.
- DUPLEIX — Voir Duplais.
- DUPLESSIS, Georges Regnard — II, 72, 87, 108, 160, 190, 222, 223, 457.
- DUPLESSIS, Le sr — I, 28, 99, 169.
- DUPONT, Frs — I, 177.
- DUPONT, Frs Loquet — II, 379.
- DUPONT, Frse-Thérèse — I, 46, 361.
- DUPONT, Guillaume — I, 34, 43. II, 25, 90.
- DUPONT, Jean — II, 32, 96, 531.
- DUPONT, Madeleine — II, 43.
- DUPONT, M.-Madeleine — I, 43, 105, 110, 113.
- DUPONT, Nicolas — II, 28, 74, 91, 96, 118, 159, 212, 222, 239, 269, 276, 293, 313, 314, 318, 319, 335, 358, 361, 367, 379, 402, 417, 467, 522.
- DUPONT, Pierre — I, 143, 194, 263. II, 50, 209, 410.

- DUPONT de NEUVILLE, Nicolas —
I, 34, 90, 108, 113, 124, 131, 134, 141,
187, 191, 192, 198, 209, 210, 217,
237, 256, 257, 279, 280, 289, 311,
320, 321, 325, 326, 329, 331, 333,
349, 361, 362. II, 106, 341, 344, 347,
382, 394, 450, 457, 468, 469, 472.
- DUPORT, Frs — II, 430.
- DUPRAT, Gabriel — I, 55, 139, 140,
144, 159, 185, 270. II, 111.
- DUPRAT, Jean — II, 21, 35, 75, 88,
141.
- DUPRAT, M.-Anne — II, 294.
- DUPRAT, M.-Charlotte, II, 291.
- DUPRAT, Robert — II, 237.
- DUPRÉ, Anne — I, 216, 330, 361.
- DUPRÉ, Antoine — I, 330.
- DUPRÉ, François, ptre — I, 17, 18, 62,
64, 125, 144, 145, 176, 223, 264, 284,
326, 330, 359, 361. II, 333, 457.
- DUPRÉ, J.-Bte — I, 233, 330, 361.
II, 252, 253, 333.
- DUPRÉ, Ls — II, 99.
- DUPRÉ, M.-Anne — I, 330.
- DUPRÉ, Pierre — I, 98, 118, 353.
- DUPUIS, Jean — I, 113.
- DUPUIS, J.-Paul — II, 458, 461, 485.
- DUPUIS, Paul — I, 13, 107, 143, 233,
239, 248. II, 118, 449, 484, 497.
- DUPUIS, Simon — II, 455, 461, 485.
- DUPUIS dit PARISIEN, Ls — I, 33,
35, 40, 43, 71, 73, 76, 109, 112, 113,
134, 319.
- DUPUY — Voir Dupuis.
- DUQUET, Angélique — I, 221, 276,
280, 324, 334. II, 24, 27, 144, 168,
333.
- DUQUET, Anne — I, 133, 273, 274.
- DUQUET, Denis — I, 150.
- DUQUET, J.-Bte — I, 274, 324. II,
144, 333.
- DUQUET, Joseph — I, 315, 390. II,
403.
- DUQUET, M.-Thérèse — I, 55.
- DUQUET, Pierre — I, 105, 124, 136,
160, 214, 223, 237, 260, 274.
- DUQUET, Rosalie — I, 34, 253, 280.
II, 405, 506, 509.
- DUQUET dit DESROCHERS, Jean
— I, 150, 206, 360. II, 59, 283, 428.
- DURAND, Alain — I, 91.
- DURAND, Anne — II, 29, 31.
- DURAND, Catherine — I, 55, 152,
278, 282.
- DURAND, Frse — II, 130, 179, 390.
- DURAND, Jean — I, 136, 138, 139,
140, 160, 168, 182, 196.
- DURAND, Jeanne — II, 282, 518.
- DURAND, Louis — I, 200, 202.
- DURAND, M.-Anne — II, 378.
- DURAND, Nicolas — I, 119, 305,
315, 345. II, 113, 136, 188, 205,
414.
- DURAND, Noël — I, 305.
- DURANSEAU, Pierre — II, 414.
- DURANTAYE — Voir Morel de la
Durantaye.
- DURBOIS — Voir Liénard.
- DURET, Jacques — I, 88, 280. II,
200, 370.
- DuROY, Jean — II, 145.
- DuROY, Pierre — I, 12, 31, 43, 45, 54,
55, 58, 69, 72, 86, 94, 98, 100, 101,
113, 129, 137, 144, 161, 170, 171,
215, 232, 238, 244, 248, 251, 253, 263,
264, 273, 274, 276, 281, 282, 299, 316,
322, 323, 324, 334, 336, 340, 359.
II, 17, 27, 29, 35, 51, 52, 58, 66, 68,
69, 95, 119, 124, 125, 126, 129, 130,
138, 140, 141, 145, 147, 161, 163,
165, 178, 192, 201, 207, 212, 215, 222,
223, 231, 245, 260, 261, 268, 318, 333,
347, 372, 395, 398, 421, 456, 460,
500, 534.
- DU SAUSSAY, Angélique — I, 275.
- DU SAUSSAY, M.-Anne — I, 286, 287,
288, 308, 316. II, 137, 199, 212, 288.
- DUSEAU — Voir Dussault.
- DUSSAULT, Chs — I, 22.
- DUSSAULT, Denis — II, 494.
- DUSSAULT, Frs — II, 460, 474, 490.
- DUSSAULT, Gabriel — II, 527.
- DUSSAULT, Jacques — II, 79, 352.
- DUSSAULT, Jean — I, 11, 83. II,
47, 349.
- DUSSAULT, J.-Bte Toupin — II, 524.

- DUSSAULT, M.-Madeleine — II, 494.
 DUSSAULT, Pierre — I, 137, 204, 205.
 DUSTOUR, Girard — II, 107.
 DUSUREAU — *Voir* Dessureaux.
 DUTARTRE, Jean — II, 78.
 DUTARTRE, Pierre-Denis — II, 455, 461.
 DUTAUT, Marie — I, 103.
 DUTAUT, Pierre — II, 324.
 DUTERTRE, Claude — I, 190.
 DUTERTRE, Frs — I, 112, 190, 191.
 DU TISNÉ, Claude-Chs — II, 239, 416.
 DUTORT, Chs — II, 352.
 DUVAL, André — I, 234.
 DUVAL, Frse — I, 70, 140, 317.
 DUVAL, Jean — II, 29.
 DUVAL, Louise — I, 17, 35, 142.
 DUVAL, Marie — I, 74, 333. II, 418.
 DUVAL, Pierre — II, 363.
 DUVAULT DESCORMIERS, Michel — I, 137.
 DUVAULT de VALERENNE, Clément — I, 115, 201.
 DUVIGNAULT, Antoine — II, 11.
 ÉDELINE dit LABONTÉ, Guillaume — I, 209.
 ÉDOUIN, Chs — II, 12, 14, 21, 234.
 ÉDOUIN, Pierre — II, 12, 14, 21.
 ÉLIE, Jean — I, 54.
 ÉLIE, Magdeleine — II, 280.
 ÉLIE, Pierre — I, 245.
 ÉMAYRD, Pierre — II, 445.
 ÉMÉRIAU, Jean — I, 61.
 ÉMERY, M. — I, 96.
 ÉMOND, Angélique — II, 316.
 ÉMOND, Pierre — I, 82. II, 312.
 ÉMOND, Robert — II, 143, 229, 246.
 ÉNARD, Jeanne — I, 108.
 ÉNAULT BARBOCAN, Philippe — I, 152.
 ÉRIPERT, Marie — I, 13.
 ESB'EN, Corneille — II, 530.
 ESGLY — *Voir* Mariaudeau d'Esgly.
 ESTER dit LAJEUNESSE, Pierre — II, 219.
 ESTIER — *Voir* Éthier.
 ESTOURNEAU — *Voir* Létourneau.
 ESTOURNELLE, André d' — I, 134.
 ESTRINGANT de ST-MARTIN, Joseph-Alex. — II, 527.
 ESTRINGANT de ST-MARTIN, Marianne-Joseph — II, 454.
 ÉTHIER, Jean — I, 217.
 ÉTHIER, Léonard — II, 289.
 ÉTHIER dit LAFRANCE, Jacques — I, 19, 35, 134, 170, 217.
 EUDON — *Voir* Hudon.
 FABAS dit ST-GERMAIN, Guillaume — II, 422.
 FABRIQUE de Ste-FAMILLE, La — II, 209, 458, 527.
 FABRIQUE NOTRE-DAME de QUÉBEC, La — I, 41, 182. II, 18.
 FACHE — *Voir* Fasche.
 FAFARD, Frs — II, 93.
 FAFARD, Louis — I, 163, 175.
 FAFARD, M.-Anne — I, 272.
 FAFARD dit DELORME, Frs — I, 134, 165, 187, 268, 321, 328.
 FAFARD dit LAFRAMBOISE, Jean — I, 29, 52, 135. II, 367, 483.
 FAFARD de LONVAL, Jacques — I, 348. II, 54, 55.
 FAFARD de LONVAL, Ls — I, 29, 31, 45. II, 442, 483.
 FAGNANT, Jean — II, 345.
 FALAISE — *Voir* Gannes de Falaise.
 FALARDEAU, Guillaume — I, 62.
 FALLER, Martin — I, 30, 34.
 FANNEZETS, Marie — II, 27.
 FARGUES, Guillaume — I, 229.
 FARGUES, Jean — I, 191.
 FASCHE, Marguerite — II, 408, 472.
 FASCHE, Marg.-Angélique — I, 98.
 FASCHE, Nicolas — I, 38.
 FASCHE, Robert — I, 59, 98, 106, 131.
 FAUCHER, Gervais — II, 65.
 FAUCHER, Jean — I, 318.
 FAUCHER, Joseph — I, 302.
 FAUCHER, Louis — I, 85.
 FAUCHER, M.-Madeleine — II, 221.
 FAUCHER, Nicolas — I, 34, 331.
 FAUCHER, Pierre — II, 88, 95.
 FAUDEUX, Pierre — I, 20. II, 420.
 FAUQUES, Frs — I, 68.

- FAUQUES, Geneviève — I, 337.
 FAURE, Louise — II, 53.
 FAUVE, Jean — I, 158.
 FAUVEAU dit DESLAURIERS, M.-Frse — II, 47.
 FAUVEL, Antoine — I, 54, 78, 103, 113, 114, 120, 232.
 FAUVEL, Chs — I, 341.
 FAUVEL, Louise — I, 86, 101, 223, 296, 333, 344. II, 10, 64.
 FAUX, Geneviève — II, 393.
 FAVERON, Jeanne — II, 205.
 FAVERON, M.-Frse — II, 218.
 FAVREAU, Frs — I, 143. II, 127.
 FAVREAU, Frse — I, 52, 60.
 FAVREAU, Jean — I, 143.
 FAVREAU, Pierre — I, 143.
 FAVREAU, Pierre-Jean — I, 52, 60.
 FAVREAU, René — I, 205. II, 227, 357.
 FAY, Jean-Bte — II, 328.
 FAYE, Anne — I, 61.
 FAYE, Jacques — I, 26, 29, 89.
 FAYET, Marie — I, 41, 46, 86, 94, 187, 236, 269, 312, 317, 393.
 FERNET, Michel — I, 198, 217. II, 401.
 FERRÉ, Benoît — I, 152, 307, 346. II, 118, 293, 435, 441, 449, 452, 457, 474.
 FERRÉ, Marie — II, 272.
 FERRÉ, M.-Anne — I, 58. II, 14, 164.
 FERRÉ, Pierre — I, 28, 57, 58, 59, 65, 114, 120.
 FERRÉ, Thomas — I, 319. II, 39, 107, 348, 387.
 FERRET — Voir Ferré.
 FERRIS, Guillaume — I, 63.
 FERRON, Marguerite — I, 22.
 FERTÉ, Guillaume jr — I, 297.
 FERTÉ, Guillaume sr — I, 297. II, 207.
 FEUILLETEAU, Gabriel — I, 221, 293. II, 23, 93, 241, 314.
 FEUILLETEAU, Nicolas — I, 220, 227, 246, 247. II, 23.
 FEUILLETEAU, Pierre — I, 273. II, 241, 255, 499.
 FEUILLETEAU, Suzanne — I, 221, 273.
 FEZERET, Chs — II, 51.
 FEZERET, Claude — II, 51.
 FEZERET, René — II, 51.
 FIERABRAS, Antoine — II, 486.
 FIÈVRE, Catherine — I, 300. II, 36, 80.
 FILIASTRE, R. P. — II, 529.
 FILION, Jean — I, 19, 28, 160, 161. II, 54.
 FILLEUL, Pierre — II, 227, 232, 260.
 FILTEAU, Jean — I, 335.
 FISET, Abraham — II, 95, 279, 313.
 FISET, Anne — II, 213.
 FISET, Chs — II, 95, 131, 279, 313, 416, 506.
 FISET, François — II, 95, 96, 131, 245, 506.
 FISET, Louis — II, 95, 312, 313, 364, 440.
 FISET, M.-Jeanne — II, 272, 279.
 FISK, Joseph — II, 396, 424.
 FLEURY, Angélique-Félix — I, 238.
 FLEURY, Chs — I, 85. II, 157.
 FLEURY, Jacques — II, 125.
 FLEURY, Marie — I, 226.
 FLEURY DESCHAMBAULT, Alexis — I, 154, 184. II, 90.
 FLEURY DESCHAMBAULT, Chs — II, 193.
 FLEURY DESCHAMBAULT, Jacques-Alexis — I, 92.
 FLEURY de la GORGENDIÈRE, Joseph — I, 317, 330, 334, 335. II, 309, 439, 460, 476, 477, 479, 520, 529.
 FLEURY de la GORGENDIÈRE, M. — II, 505.
 FLIBOT, Chs — II, 319, 511.
 FLIBOT, Jean — I, 296. II, 40.
 FLIBOT, Julien — II, 319.
 FLICOURT, Bonaventure — I, 177.
 FLORENTIN, R. P. — II, 105.
 FLORIDOR, M^{lle} — I, 177.
 FLORIDOR, La vve — I, 122, 188.
 FOCQUE — Voir Fauques.
 FOL, Catherine — I, 218, 219.
 FOLLARDEAU — Voir Falardeau.

- FONDVILLE — Voir Bécart de Fondville.
- FONTAINE, Anne — II, 409.
- FONTAINE, Chs — I, 316. II, 486, 513.
- FONTAINE, Étienne — II, 150, 285, 332, 349, 419, 420, 448.
- FONTAINE, Geneviève — II, 337.
- FONTAINE, Madeleine — II, 376.
- FONTAINE, M.-Anne — I, 51, 63.
- FOR, Ignace — II, 90.
- FORAND, André — I, 57.
- FORGET, Frse — I, 190.
- FORGUES, Anne — II, 14.
- FORGUES, Joseph — II, 50.
- FORGUES dit MONROUGEAU, Frse — II, 347.
- FORGUES dit MONROUGEAU, Jacques — II, 347.
- FORGUES dit MONROUGEAU, Jean — II, 249.
- FORGUES dit MONROUGEAU, Pierre-Jean — I, 244. II, 243, 261.
- FORILLON — Voir Aubert du Forillon.
- FORLIER, Claude — II, 511.
- FORNEL, Jean — I, 74, 127, 154, 464.
- FORNET — Voir Fournel.
- FORTIER, Antoine — I, 34. II, 47, 163, 312, 324, 353, 354, 355, 375, 396.
- FORTIER, Blanc — I, 311.
- FORTIER, Chs — II, 34, 401.
- FORTIER, Eustache — II, 402.
- FORTIER, Jacques — II, 138.
- FORTIER, Jean — II, 354, 355.
- FORTIER, Jean-Bte — II, 201, 257, 312.
- FORTIER, Jean-Frs — II, 351, 398.
- FORTIER, Michel — II, 239, 312.
- FORTIER, Pierre — II, 312.
- FORTIER, Pierre-Noël — II, 324.
- FORTIN, Barbe — I, 187. II, 50, 316, 443.
- FORTIN, Chs — II, 50, 285, 436, 443.
- FORTIN, Eustache — I, 186, 187. II, 289.
- FORTIN, Geneviève — II, 470.
- FORTIN, Louis — II, 436.
- FORTIN, Marguerite — I, 248.
- FORTIN, Marie — I, 132.
- FORTIN, M.-Anne — I, 292, 307, 310, 317, 320, 350. II, 14, 50, 53, 72, 289, 316, 318, 501, 505.
- FORTIN, Pierre — I, 211. II, 50.
- FOUCAULT, Denis — II, 399.
- FOUCAULT, Frs — I, 90, 194, 272, 313.
- FOUCAULT, Jean-Bte — II, 326.
- FOUCAULT, Le sr — I, 140, 167, 184.
- FOUCHER, Gervais — II, 83.
- FOUCHER, Jean — I, 48, 131, 208, 270, 271, 300, 312.
- FOUCHER, Robert — II, 204, 224, 263, 336, 407.
- FOUQUEREAU, Élisabeth — I, 36.
- FOUQUEREAU, Urbain — I, 36.
- FOUQUET, M.-Anne — I, 176. II, 247.
- FOUQUET, Martin — I, 159. II, 247, 281.
- FOURNEL, Jean — I, 140, 160, 212, 342.
- FOURNIER, Agathe — II, 435.
- FOURNIER, Ambroise — II, 323.
- FOURNIER, Chs — I, 239, 310.
- FOURNIER, Guillaume — I, 239.
- FOURNIER, Jacques — II, 178, 327, 374.
- FOURNIER, Jacqueline — II, 115.
- FOURNIER, Jean — II, 255, 324, 506, 518.
- FOURNIER, Jean-Bte — II, 322.
- FOURNIER, Joseph — II, 405.
- FOURNIER, M.-Anne — I, 238.
- FOURNIER, Michel — II, 323, 324, 327.
- FOURNIER, Nicolas — II, 324, 327.
- FOURNIER, Pierre — I, 126. II, 101.
- FOURNIER, René — I, 351. II, 378, 414, 447.
- FOURNIER dit BELLEVAL, Pierre — I, 345. II, 109, 236, 239.
- FOURNIER, Du FIGUIER, Ls — II, 405.

- FOY, Marguerite — I, 276.
 FRADET, Jean — I, 295. II, 58, 120, 463, 517, 518.
 FRADET, Marie-Magdeleine — II, 518.
 FRANCŒUR — Voir Charland.
 FRAPIER, Anne — II, 414.
 FRAPIER, Hilaire — I, 397, 414, 448.
 FRAPIER, Joseph — II, 73, 85, 107.
 FRAPIER, M.-Jeanne — II, 414.
 FREDIN, Jean — I, 26, 31, 32, 33, 50, 87, 95, 115, 137, 192, 193.
 FRELAN, Frs — II, 261.
 FRELAN, Jean — II, 493.
 FRELAN, Magdeleine — II, 231.
 FRENETTE, Michel — I, 331. II, 211, 388, 428.
 FRÉROT, M. — II, 122.
 FRÉROT, Thomas — I, 287.
 FRESCHET — Voir Fréchette.
 FRESNE, Jacques-G. — II, 16.
 FRESNEL de la PIPARDIÈRE, Jos.-Antoine de — I, 88, 308.
 FRESNEL de SAINT-OUIN, Antoine de — I, 308.
 FRIBAUT, Jean — II, 350.
 FRICHET, Frs — I, 55, 63, 75, 91, 92, 97, 251, 252, 302, 356. II, 46, 47, 102, 190, 222, 413.
 FRICHET, Frse — II, 93.
 FRICHET, M.-Anne — I, 260, 327, 328.
 FRICHET, Pierre — I, 96.
 FRIGON, Frs — II, 104.
 FROMAGE, Pierre-Frs — I, 245, 248, 277, 280, 281, 291, 312, 320, 323, 324, 328, 335, 341, 342. II, 91.
 FRONSAC — Voir Denis de Fronsac.
 FRONTENAC — Voir Buade de Frontenac.
 FURTADE, Joseph — II, 476, 510, 530, 531, 535.
 GABET, Isaac — I, 197, 215.
 GABOURY, Antoine — I, 27. II, 88, 308, 311, 367, 433, 447, 449.
 GABOURY, Jean — I, 64. II, 319.
 GABOURY, Jean-Bte — II, 308, 311, 449, 458, 493.
 GABOURY, Joseph — I, 155, 295, 296.
 GABOURY, Louis — I, 124, 155, 264, 295.
 GABOURY, Marguerite — I, 221.
 GABOURY, Marie — II, 410.
 GABOURY, M.-Charlotte — II, 367, 451.
 GABOURY, Pierre — I, 264.
 GACHET, René — II, 481.
 GADIE, Jean-Bte — II, 212.
 GADIOU, Jean-Bte — II, 475, 492.
 GAGNÉ, Alexis — I, 341, 350. II, 360, 483.
 GAGNÉ, Dominique — II, 521, 522.
 GAGNÉ, Chs — II, 471.
 GAGNÉ, Élisabeth — II, 405.
 GAGNÉ, Étienne — II, 374, 436.
 GAGNÉ, Frs — II, 134.
 GAGNÉ, Geneviève — II, 424.
 GAGNÉ, Louis — I, 95, 188, 350.
 GAGNÉ, Louise — I, 155, 211, 218. II, 191, 258.
 GAGNÉ, Marie — II, 301.
 GAGNÉ, Olivier — I, 19, 28, 318. II, 393.
 GAGNÉ, Pierre — II, 53.
 GAGNÉ, Samuel — II, 393.
 GAGNIER — Voir Gagné.
 GAGNON, Anne — II, 390, 470.
 GAGNON, Chs — II, 60, 101. II, 115, 328.
 GAGNON, Denis — I, 339. II, 78, 133, 136.
 GAGNON, Élisabeth — II, 72.
 GAGNON, Frse — I, 59, 181.
 GAGNON, Geneviève — II, 455, 470.
 GAGNON, Germain — II, 133, 390.
 GAGNON, Jacques — II, 180, 515.
 GAGNON, Jean — I, 64, 65, 87, 142, 181, 199, 306, 344. II, 133, 186, 390, 515.
 GAGNON, Jeanne — I, 108, 110.
 GAGNON, Joseph — I, 181, 258, 332. II, 260, 458, 470, 511.
 GAGNON, Magdeleine — I, 181.
 GAGNON, Marguerite — I, 181, 248. II, 384, 455.
 GAGNON, Sr Marie — I, 95.

- GAGNON, M.-Madeleine — I, 109, 305. II, 10.
- GAGNON, Mathurin — I, 181, 332.
- GAGNON, Noël — I, 181, 271, 272. II, 12, 34, 60, 115, 328, 470, 471.
- GAGNON, Perrine — II, 9, 221.
- GAGNON, Pierre — I, 181, 332, 344. II, 133, 353, 443, 468.
- GAGNON, Renée — I, 109, 118.
- GAGNON, Robert — II, 242.
- GAGNON, Vincent — I, 181, 332, 352, 358.
- GAILLARD, Chs-Frs — II, 501.
- GAILLARD, Frs — II, 229, 507.
- GAILLARD, Guillaume — I, 48, 77, 121, 201, 227, 238, 258, 260, 272, 288, 316, 318, 334, 344, 345, 352. II, 11, 20, 27, 28, 68, 109, 113, 114, 125, 131, 137, 144, 163, 181, 197, 199, 201, 205, 208, 211, 212, 215, 218, 219, 230, 233, 243, 247, 253, 255, 270, 271, 273, 282, 290, 293, 298, 304, 312, 316, 320, 326, 328, 333, 363, 373, 384, 398, 403, 406, 409, 412, 415, 440, 449, 465, 466, 485, 490, 497, 500, 501, 502, 508, 512, 523, 524, 526, 529, 532.
- GAILLARD, Marguerite — I, 117.
- GAILLETEAU, Frs — II, 26.
- GAILLETEAU, Frse — II, 105.
- GAILLON, Pierre — II, 189.
- GAILLOU — Voir Gaillon.
- GALERNEAU, Catherine — II, 13.
- GALERNEAU, Jacques — I, 146. II, 134.
- GALLAIS, Joseph — I, 19.
- GALLAIS, Marguerite — I, 193.
- GALLAIS, Le sr — I, 19.
- GALLIEN, Pierre — II, 165, 297, 300, 301, 409, 423.
- GALIFFET, Frs de — I, 141, 176, 307.
- GAMACHE, Augustin — II, 439, 524.
- GAMACHE, Élisabeth — II, 360.
- GAMACHE, Geneviève — I, 312.
- GAMACHE, Jean — II, 391.
- GAMACHE, Louis — II, 189.
- GAMACHE, Nicolas — II, 144, 439, 524.
- GAMACHE, Le sr — II, 361.
- GAMBEAU, Simon — I, 93.
- GAMELIN, Pierre — II, 361, 403.
- GANNES de FALAISE, Louis — II, 405.
- GANNES de FALAISE, M^{lle} — I, 27.
- GANNES de FALAISE, Le sr — I, 137.
- GARAND, Claude — II, 260.
- GARAND, Jeanne — II, 259.
- GARAND, M.-Thérèse — I, 18.
- GARAND, Pierre — I, 298. II, 154.
- GARAULT, Claude — II, 227, 232, 320.
- GARAULT, Marie — II, 279.
- GARBUSAT [Garbuzard] Le sr — I, 91, 270.
- GARCONNET de BOIS RONDET, Frs — I, 243.
- GAREMAN, M.-Nicole — II, 480.
- GARIÉPY, Catherine — I, 158.
- GARIÉPY, Charles — I, 172, 331. II, 474, 520.
- GARIÉPY, Frs — I, 35, 172, 177, 327, 331.
- GARIÉPY, Geneviève — I, 262, 263. II, 15, 117, 176, 303, 328.
- GARIÉPY, Jacques — I, 115.
- GARIÉPY, Sr Marie-Ursule — I, 95, 106.
- GARIGOUR, Marcel — II, 352.
- GARIGUE dit LANGUEDOC, Jean — II, 21, 35.
- GARINET, Constance — II, 147.
- GARINET, Frs — II, 147, 246.
- GARINET, Marie — II, 104, 147.
- GARLOPEAU, Jean — II, 298.
- GARNEAU, Frs — II, 493.
- GARNEAU, Louis — I, 67, 70.
- GARNEAU, M.-Jeanne — II, 421.
- GARNIER, Catherine — I, 50, 104.
- GARNIER, Chs — I, 28, 207, 210, 331. II, 24, 132, 197.
- GARNIER, Étienne — II, 53, 324.
- GARNIER, Jean — I, 50, 57, 74, 128, 162.
- GARNIER, Joseph — I, 155, 197, 198, 207.
- GARNIER, M.-Charlotte — II, 471.

- GARNIER, Renée — I, 162.
 GASCHET, René — I, 120, 122, 145, 171, 172.
 GASNIER — Voir Gagné.
 GASSE, Jean — II, 42.
 GASTIN — Voir Gatién.
 GASTINEAU, Bernard — I, 291.
 GASTINEAU DUPLESSIS, Nicolas — I, 287.
 GATIEN, Jean — II, 496.
 GATIEN, Pierre — I, 108, 145, 147, 231. II, 66, 74, 214, 266, 267, 274.
 GATIEN dit ST-JEAN, Jean — II, 484, 488, 489, 491, 494, 496, 497, 517, 518, 519, 525, 531, 532.
 GATIEN dit ST-JEAN, Jean-Frs — II, 490.
 GATIEN dit TOURANGEAU, Pierre — II, 286.
 GAUBELIN, Jean-Bte — II, 110.
 GAUCHÉ — Voir Gauchet.
 GAUCHET, Catherine — I, 120. II, 332.
 GAUDAIS, Jeanne — I, 108, 362.
 GAUDEBOUT — Voir Autebout.
 GAUDERO — Voir Gaudreau.
 GAUDIN, Barthélemy — I, 336.
 GAUDIN, Geneviève — I, 336, 340. II, 280.
 GAUDIN, Marguerite — I, 336. II, 421.
 GAUDREAU, Chs — II, 389.
 GAUDREAU, Gilles — I, 296, 297.
 GAUDRIOLLE — Voir Varin.
 GAUDRY, Agnès — I, 66.
 GAUDRY, André — II, 194, 257, 291, 306, 407.
 GAUDRY, Angélique — II, 194, 274, 306.
 GAUDRY, Hélène — I, 254, 258.
 GAUDRY, Jacques — I, 202. II, 136, 194, 257, 306.
 GAUDRY, M.-Frse — I, 78.
 GAUDRY, Nicolas — I, 63, 66, 78, 251, 254.
 GAUDRY dit BOURBONNIÈRE, Jacques — I, 56, 251.
 GAULIN, Antoine, ptre — II, 88, 145, 380.
 GAULIN, Jean — I, 28, 103.
 GAULIN, Joseph — I, 315. II, 451.
 GAULIN, M. — II, 349.
 GAULIN, M.-Thérèse — II, 88, 184, 185.
 GAULIN, Robert — II, 89, 245, 265, 436, 484, 495, 503.
 GAUTIER, André — I, 284, 314. II, 141, 255, 261.
 GAUTIER, Angélique — I, 176, 309. II, 501.
 GAUTIER, Anne — I, 142, 244.
 GAUTIER, Catherine — I, 140, 150, 153, 207, 223, 228, 250. II, 147, 149, 443, 446, 505.
 GAUTIER, Chs — I, 206, 216. II, 147.
 GAUTIER, Claude — II, 446.
 GAUTIER, La famille — I, 122.
 GAUTIER, Frs — I, 35, 142. II, 146, 236, 313, 405.
 GAUTIER, Frs-Alexis — I, 184.
 GAUTIER, Geneviève — II, 20, 83, 147, 264, 265, 295, 338, 355, 364, 370, 385, 421, 423, 446, 489, 505.
 GAUTIER, Élie — I, 214.
 GAUTIER, Jacques — I, 59, 136, 184, 213. II, 54, 146, 297, 313, 357, 391, 430, 469.
 GAUTIER, Jacques-René — II, 402.
 GAUTIER, Jean — I, 12, 48, 228, 250, 285, 314. II, 173, 315, 423.
 GAUTIER, Jeanne — II, 173.
 GAUTIER, Joseph — I, 184. II, 391.
 GAUTIER, Louis — I, 345. II, 162, 297.
 GAUTIER, Marie — I, 178. II, 405.
 GAUTIER, M.-Anne — I, 351. II, 147, 242, 359.
 GAUTIER, M.-Madeleine — II, 162.
 GAUTIER, Pierre — I, 204, 205, 207.
 GAUTIER de BOISVERDUN, Chs — II, 179.
 GAUTIER De La CHESNAYE, Anne — II, 80.
 GAUTIER de COMPORTÉ, Angélique — I, 351.

- GAUTIER de COMPORTÉ, Chs — I, 351. II, 98.
- GAUTIER de COMPORTÉ, Jacques — I, 351. II, 386, 388.
- GAUTIER de COMPORTÉ, Louis — I, 319, 351, 387, 388, 389.
- GAUTIER de COMPORTÉ, M.-Anne — I, 250, 291, 319. II, 78.
- GAUTIER de COMPORTÉ, Ph. — I, 65, 73, 74, 110, 120, 142, 155, 262, 291, 309, 319, 340.
- GAUTIER LAROCHE, Claude — II, 315, 423.
- GAUTIER LAROCHE, Frs — I, 267. II, 315, 324, 446, 497.
- GAUTIER LAROCHE, Jean — I, 70, 122, 143.
- GAUTIER de la PIGEONNIÈRE, Ls — I, 120, 206, 274, 318. II, 83, 137, 147, 149, 179, 180, 181, 326, 366.
- GAUTIER De VARENNES, Jean-Bte — II, 435, 480, 507.
- GAUTIER De VARENNES, René — I, 304. II, 435.
- GAUTIER De La VÉRENDRYE, Pierre — II, 320, 444.
- GAUTREAU, Gilles — I, 24, 127, 292, 293. II, 316.
- GAUTREAU, Jean — II, 276, 351.
- GAUTREAU, Marguerite — II, 273, 274.
- GAUTREAU, M.-Anne — II, 526.
- GAUTREAU, Michel — I, 351.
- GAUTRON, Élisabeth — II, 201.
- GAUTRON, Jeanne — II, 350.
- GAUTRON dit LA ROCHELLE, Chs — II, 529.
- GAUVIN, Étienne — I, 297. II, 109, 171, 197, 198, 272, 279.
- GAUVIN, Frs — I, 338. II, 56.
- GAUVIN, Jean — I, 23, 129, 281. II, 174.
- GAUVIN, Marguerite — II, 189.
- GAUVIN, M.-Magdeleine — II, 423.
- GAUVIN, Pierre — II, 418.
- GAUVREAU, Étienne — II, 477.
- GAUVREAU, Nicolas — I, 72, 80. II, 26, 54, 59.
- GAUVREAU, Pierre — I, 71. II, 198.
- GAY, Mathieu — I, 359.
- GAZELIER, Philippe — II, 212, 213, 307.
- GÉANT, Jean — I, 122.
- GELY, Frs — I, 281. II, 347.
- GELY, Françoise — I, 75. II, 347.
- GELY, Jean — I, 129. II, 298, 339, 340, 342, 347, 423.
- GELY, Jean (fils) — II, 216, 296.
- GELY, Jean-Bte — II, 305.
- GELY, M.-Angélique — II, 298, 436.
- GELY, M.-Jeanne — II, 301.
- GELY, Ursule — II, 296, 302, 407, 425.
- GENAPLE, Jacques — II, 266.
- GENAPLE, Frs — I, 64, 70, 120.
- GENAPLE de BELLEFOND, Jean-Bte Jos. — II, 328.
- GENDREAU, Anne — I, 163, 228. II, 262, 312, 431.
- GENDREAU, Jeanne — II, 475.
- GENDRON, Anne — I, 75.
- GENDRON, Antoine — I, 337. II, 137.
- GENDRON, Jacques, — I, 30 176, 177, 178, 211. II, 503.
- GENDRON, Jean — I, 265. II, 138.
- GENDRON, Pierre — I, 136, 154, 304.
- GENEST, Chs — II, 297, 300, 409.
- GENEST, Jacques — II, 52.
- GENEST dit LABARRE, Jacques — I, 269, 276.
- GEOFFROY, Jean-Bte — II, 451.
- GEOFFROY, Thomas — II, 406.
- GEORGES, Jacques — I, 321.
- GEORGET dit JASMIN, Nicolas — I, 13.
- GÉRARD, Jean — II, 477.
- GÉRARD, Pierre — II, 109.
- GERBAIS, Marie — II, 513.
- GERBERT, Élisabeth — II, 83.
- GERBERT, Jacques — I, 18, 37, 188, 228.
- GERBERT, Marie — II, 33, 40, 103, 114, 277.
- GERBERT, M.-Anne — II, 187.

- GERBERT dit LAFONTAINE, Mathurin — II, 33, 83.
 GERMAIN, Alexis — II, 138, 206.
 GERMAIN, Antoine — II, 206.
 GERMAIN, Henri — I, 180, 327. II, 216.
 GERMAIN, Jacques — I, 119.
 GERMAIN, Jean-Bte — I, 231.
 GERMAIN, M.-Madeleine — II, 219.
 GERMAIN, Robert — I, 180. II, 137, 206, 216, 219.
 GERMAIN, Sauveur — II, 449.
 GERMANO, Joachim I, 53.
 GERVAIS, Jacques — II, 71, 114, 200, 203.
 GERVAIS, Marin — II, 419.
 GERVAISE, Jeanne — I, 113.
 GERVAISE, Urbain — II, 284.
 GESSERON dit BRULOT, Louis — II, 435.
 GIASSON, Michel — II, 423.
 GIBAUT, Jean — I, 61, 76, 107, 110, 128, 144, 173, 241, 251, 279.
 GICHELIN, Catherine — II, 23.
 GIFFARD, Joseph — I, 353. II, 194.
 GIFFARD, Marie — I, 25, 74, 183, 228. II, 24, 83, 175, 235.
 GIGAN, Pierre — I, 193.
 GIGNARD, Geneviève — I, 330.
 GIGNARD, Laurent — I, 68, 74, 330.
 GIGNARD, Marie — II, 66.
 GIGNARD, Pierre — I, 310.
 GIGUÈRE, Agnès — I, 234, 259, 278, 308, 312, 347.
 GIGUÈRE, Charlotte — II, 463, 470.
 GIGUÈRE, Jean-Bte — I, 345. II, 483.
 GIGUÈRE, Joseph — I, 218, 229. II, 463, 470, 483.
 GIGUÈRE, Martin — II, 463, 470.
 GIGUÈRE, Robert — II, 463, 483.
 GILBERT, Étienne — I, 16, 266.
 GILBERT, Louis — I, 275.
 GILLET, Marguerite — I, 54, 102, 108.
 GILLET, Marie — I, 20.
 GILLOUX — Voir Giroux.
 GINCHEREAU — Voir Jinchereau.
 GINGRAS, Chs — II, 435, 480.
 GINGRAS, Frse-Agnès — II, 183.
 GINGRAS, Jean — II, 472.
 GINGRAS, Joseph — II, 136, 169, 220, 235, 435, 480.
 GINGRAS, M.-Thérèse — I, 99.
 GINGRAS, Philippe — II, 480.
 GINGRAS, Pierre — II, 137.
 GINGRAS, Sébastien — II, 220, 529.
 GINGRAS, Thérèse — II, 171, 314.
 GINGREAU — Voir Gingras.
 GIRARD, Antoine — I, 111. II, 17, 38, 132, 195, 197, 201, 456, 526.
 GIRARD, Jean — I, 59, 62, 89. II, 303, 380, 477, 488.
 GIRARD, Joachim — I, 162, 340, 366. II, 419, 511.
 GIRARD, Louis — II, 415.
 GIRARD, Magdeleine — I, 153.
 GIRARD, Marie — I, 18, 61, 188, 200, 205, 273. II, 201, 456, 495.
 GIRARD, Michel — I, 193.
 GIRARD, Pierre — II, 120, 415, 428, 493.
 GIRARD, René — II, 381.
 GIRARDEAU, David — II, 501.
 GIRARDIN, Jacques — I, 138.
 GIRARDY, Hilaire — I, 223.
 GIRAUDEAU, Bertrand — I, 315.
 GIRAUDEAU, Pierre-Romain — I, 315.
 GIRAULD, Marie — II, 303, 412.
 GIRAULD, Toussaint — I, 126.
 GIRON — Voir Giroux.
 GIROUX, Jean — I, 61, 140, 150, 151. II, 38, 160, 376, 471.
 GIROUX, Jean-Bte — II, 147.
 GIROUX, Marie — I, 190, 223.
 GIROUX, Michel — II, 135, 424.
 GIROUX, Noël — II, 400.
 GIROUX, Raphaël — I, 347. II, 376, 400.
 GIROUX, Toussaint — I, 301. II, 376.
 GIROUX, Ursule — II, 376.
 GITTON, Jean — I, 166, 358.
 GITTON, Marie — II, 332, 338.
 GLINEL, Jacques — I, 67, 251.

- GLINEL, Jean-Bte — II, 522.
 GLORIA, Jean — I, 322.
 GLORIA, Marie — I, 283, 325.
 GOBEILLE, Barthélemy — I, 332, 353.
 GOBEILLE, Jeanne-Angélique — I, 108.
 GOBEILLE, Laurent — I, 160, 187. II, 279.
 GOBEILLE, Marguerite — II, 279.
 GOBEILLE, Marie — I, 186.
 GOBIN, Jean — I, 48, 54, 65, 73, 74, 80, 110, 120, 135, 142, 155, 176, 198, 233, 241, 245, 248, 253, 255, 259, 261, 262, 264, 271, 275, 278, 291, 294, 302, 309, 319, 321, 344, 348, 353, 357, 358. II, 114, 148, 200, 288, 445.
 GOBIN, M. — I, 221.
 GODARD, Marie — II, 376.
 GODBOUT, Antoine — I, 282, 332. II, 82, 391.
 GODBOUT, Jeanne — II, 503.
 GODBOUT, Marie — I, 282.
 GODBOUT, M.-Louise — II, 237.
 GODBOUT, Nicolas — I, 282. II, 457.
 GODÉ, Marie — II, 481, 482, 514.
 GODEAU, Frse — I, 181.
 GODFROY, Jean-Amador — II, 188.
 GODFROY, M.-Renée — II, 18, 111.
 GODFROY, Michel — II, 361.
 GODFROY de TONNANCOUR, René — II, 361, 403.
 GODIN, Alexis — I, 356. II, 122, 170, 172, 193, 339.
 GODIN, Antoine — II, 352, 367, 373, 425.
 GODIN, Antonin — II, 270.
 GODIN, Chs — II, 122, 172, 189, 245.
 GODIN, Charlotte — I, 96.
 GODIN, Élie — I, 96.
 GODIN, Jacques — I, 96.
 GODIN, Jean — I, 356. II, 172, 189, 271.
 GODIN, Magdeleine — II, 122, 172.
 GODIN, M.-Charlotte — II, 284.
 GODIN, Pierre — II, 304.
 GODREAU, Anne — I, 292. II, 469.
 GODREAU, Étienne — I, 20.
 GODREAU, II, 469.
 GONSALLER, Joseph — I, 56.
 GONTIER, Bernard — II, 50, 243, 248, 347.
 GONTIER, Jean-Bte — II, 347.
 GORGENDIÈRE — Voir Fleury de la Gorgendière.
 GORON dit PETIT BOIS, Michel — I, 245, 318.
 GOSSEAUME, Moïse — I, 304, 346, 357.
 GOSSELIN, Antoine, ptre — II, 38, 39, 75, 82, 107, 142, 145, 149, 332.
 GOSSELIN, Chs — II, 471.
 GOSSELIN, Frs — I, 37, 111, 332. II, 38, 75, 167, 270, 406, 428.
 GOSSELIN, les frères — I, 205, 229, 230.
 GOSSELIN, Gabriel — I, 21, 66, 90, 111, 130, 176, 205, 210.
 GOSSELIN, Ignace — I, 229. II, 70, 89, 238, 391, 440, 451.
 GOSSELIN, Jean — I, 76, 223, 229, 244, 295, 352. II, 111.
 GOSSELIN, Joseph — II, 75, 142, 239, 261, 285, 286, 337, 338, 373, 419, 451, 478.
 GOSSELIN, Louise — II, 264.
 GOSSELIN, Marie — II, 227.
 GOSSELIN, M.-Madeleine — II, 75.
 GOSSELIN, M.-Thérèse — II, 25, 39, 97, 142, 177.
 GOSSELIN, Michel — I, 210.
 GOSSELIN, Pierre — I, 227. II, 140, 147.
 GOSSELIN, Robert — I, 37, 151. II, 25, 66, 75, 82, 83, 106, 123, 142, 145, 149, 157, 213, 332.
 GOSSELIN, Simon — II, 75, 142, 145.
 GOSSELIN, Thérèse — I, 37. II, 75, 99.
 GOUDEBOUT — Voir Godbout.
 GOUJAU, Pierre — II, 129, 135.
 GOULD, Jean — I, 185.
 GOULET, Antoine — II, 415.
 GOULET, Chs — I, 113, 327.

- GOULET, Jean — I, 198.
 GOULET, Joseph — I, 177.
 GOULET, Louis — II, 356, 364, 521.
 GOULET, Nicolas — I, 231. II, 184.
 GOULET, René — I, 113.
 GOURDEAU, Antoine — II, 15.
 GOURDEAU, Jacques — II, 41, 43, 69, 79, 86, 87, 118, 264, 511.
 GOURDEAU, Jeanne — I, 71. II, 92.
 GOURDEAU, Jeanne-Renée — I, 176.
 GOURDEAU, P.-Jacques — I, 77, 149, 150, 160, 217.
 GOURDEAU de BEAULIEU, Antoine — I, 71, 276.
 GOURDEAU de BEAULIEU, Jacques — I, 12, 37, 68, 71, 85, 103, 123, 127, 140, 148, 154, 158, 165, 167, 173, 180, 186, 189, 192, 194, 202, 203, 210, 227, 232, 252, 287, 346.
 GOURDEL dit LONCHAMPS, Eustache — II, 512.
 GOUROT, M.-Lse — II, 285.
 GOYON — Voir Doyon.
 GRANDIN, Marie — II, 96, 258, 317, 463.
 GRANDMAISON, Éléonore — I, 12, 18.
 GRANDVILLE, M. — II, 160.
 GRATIS — Voir Gratiot.
 GRATIOT, Pierre — I, 34, 62, 64, 208, 222, 226, 315. II, 239.
 GRATON, Claude — I, 180.
 GRATON, Hélène — I, 180, 195.
 GRATON, Joseph — I, 190, 195, 201, 280, 285, 287, 290.
 GRATON, Mathurine — II, 83, 85, 122, 291, 312, 315.
 GRATON, Moïse — II, 435.
 GRAVEL, Augustin — I, 292, 293, 331. II, 401, 424.
 GRAVEL, Charles — I, 113, 177. II, 11.
 GRAVEL, Claude — I, 113, 175, 177, 292, 331.
 GRAVEL, Élisabeth — I, 178, 180. II, 168, 314.
 GRAVEL, Jean — I, 231.
 GRAVEL, Jos-Macé — I, 292, 331.
 GRAVEL, Marguerite — II, 342.
 GRAVEL, Pierre — I, 292.
 GRÉGOIRE, Frs — I, 311. II, 28, 255, 269.
 GRÉGOIRE, Mathurin — I, 274. II, 471, 500.
 GRELON, Anne — I, 22, 36, 45, 263. II, 83, 97.
 GRELON, Louis — I, 46. II, 26, 210, 315, 333, 387.
 GRENAT, Sébastien — I, 125.
 GRENET, Chs — II, 279, 514, 518, 523.
 GRENET, David — I, 163.
 GRENET, Frs — I, 156. II, 198, 523.
 GRENET, Jean — II, 19, 476, 503.
 GRENET, Perinne — I, 213. II, 517.
 GRENIER, Antoinette — I, 131.
 GRENIER, Frse — II, 512.
 GRENIER, Jean — II, 45, 104.
 GRENIER, M.-Charlotte — II, 376.
 GRENON, M.-Agnès — II, 48.
 GRENON, Pierre — I, 129. II, 428.
 GRESLON — Voir Grelon.
 GREYSAC, Gabriel — II, 438, 484, 513, 514, 531.
 GREYSOLON Du LUTH, Daniel — I, 70, 95, 132.
 GRIGNON, Ange — I, 280.
 GRIGNON, Jacqueline — II, 428.
 GRIGNON, Jean — I, 9, 152, 197, 210, 219, 221, 262, 280, 346. II, 191, 193.
 GRIMAULT, Frse — I, 253, 341.
 GRIMBAULT, Anne — II, 384.
 GROGNE, GROGNIER — Voir Groinier.
 GROINIER, Marguerite — I, 265. II, 321.
 GROINIER, Marie — I, 189. II, 34.
 GROINIER, Martine — I, 154, 165.
 GROINIER, Nicolas — I, 189, 298. II, 34, 260.
 GROLEAU, Jean-Bte — II, 313, 429.
 GROLEAU, Magdeleine — II, 146, 252, 357.

- GROLEAU, Pierre — I, 154. II, 313, 396, 429.
- GRONDIN, Agnès — I, 265.
- GRONDIN, Frs — II, 246.
- GRONDIN, Jean — II, 246, 482.
- GRONDIN, Louise — II, 482.
- GRONDIN, M.-Agnès — II, 316.
- GRONDIN, Sébastien — II, 482.
- GROSSE JAMBE, Frse — I, 33, 40, 195. II, 373.
- GROUARD, Catherine — I, 101.
- GROUARD, Gertrude — I, 101.
- GROUARD, Jacques — I, 106.
- GROUARD, Jean — I, 106. II, 367.
- GROUNIER — Voir Groinier.
- GROUX, Jean — II, 78.
- GROZE, M. — I, 57.
- GRUAULT, Martin — I, 56.
- GRUSSEAU, Marie — II, 83, 97.
- GUAY, Chs — I, 49. II, 378.
- GUAY, Gaston — II, 418.
- GUAY, Ignace — II, 44.
- GUAY, Jacques — I, 37.
- GUAY, Jean-Bte — II, 267.
- GUAY, Louis — II, 268.
- GUAY, Marguerite — II, 240, 492.
- GUAY, M.-Anne — II, 518.
- GUAY, Mathieu — I, 248. II, 316, 371, 377, 378, 397, 406, 418, 464.
- GUAY, Michel — II, 484.
- GUAY, Noël — II, 377, 378, 397, 406.
- GUAY, Raymond — II, 397.
- GUAY, Rosalie — I, 76. II, 508.
- GUEDON, Martin — I, 313, 361.
- GUENET, Jacques — I, 88. II, 17, 126, 169, 221, 262, 311, 371.
- GUENET, Pierre — I, 232, 235. II, 311.
- GUENET, Thomas — II, 311.
- GUENET, Toussaint — I, 118.
- GUERGANIVET, Anne — I, 50.
- GUERGANIVET, Jean — I, 50, 58, 67, 297, 298.
- GUERGANIVET, Marianne — II, 171.
- GUERIER, Bonne — II, 218.
- GUÉRIN, Anne — II, 519.
- GUÉRIN, Clément — I, 336. II, 29, 519.
- GUÉRIN, Guillaume — II, 337.
- GUÉRIN, Henri — II, 29, 519, 520.
- GUÉRIN, Jeanne — I, 108.
- GUÉRIN, Louise — II, 519.
- GUÉRIN dit BERRY, Louis — II, 513.
- GUÉRINEAU, Jeanne — I, 50.
- GUÉRINET — Voir Garinet.
- GUÉRIPIÈRE, Élisabeth de la — II, 258, 317.
- GUERRAT — Voir Le Grapt.
- GUERRIER — Voir Leguerrier.
- GUERTIN, Louis — I, 52.
- GUERTIN, Marie — I, 52.
- GUEUDON, Martin — II, 291, 355, 429.
- GUÈVREMONT, Jean — II, 498.
- GUICHELIN, Catherine — I, 116, 193.
- GUICHON, Étienne — II, 162, 173, 177.
- GUIET, Catherine — I, 108.
- GUIET, Ignace — II, 477.
- GUIET, Jean — I, 104, 130.
- GUIET, Jeanne — II, 477.
- GUIET, Louis — I, 330. II, 93, 514.
- GUIET, Marianne — II, 514.
- GUIET, Michel — I, 103, 130, 330.
- GUIGNARD, Jeanne — II, 337.
- GUIGNARD, Marie — II, 157.
- GUILBAUT, Étienne — I, 199, 203. II, 241.
- GUILBAUT, Joseph — I, 69, 146, 199, 203.
- GUILBAUT, Marie — I, 199.
- GUILBAUT, Pierre — I, 38, 146.
- GUILLAUME, Anne — II, 98.
- GUILLAUME, Maurice — I, 250.
- GUILLEBAULT — Voir Guillbaut.
- GUILLEBOURG, M.-Geneviève — II, 169, 220, 281.
- GUILLEMET, Agnès — I, 218.
- GUILLEMET, Barbe — I, 52.
- GUILLEMET, Frse — I, 323.
- GUILLEMET, Jean — I, 131, 285, 293, 310. II, 157, 255, 296, 344, 354.
- GUILLEMET, Jeanne — I, 310.

- GUILLEMET, Nicolas — I, 52, 190, 198, 218, 285, 286.
 GUILLEMOT, Mathurin — II, 417, 418.
 GUILLEMOT, Olivier — I, 121, 284. II, 91.
 GUILLET, Ls — I, 132. II, 334.
 GUILLIMIN, Chs — II, 232, 233, 403, 426, 473, 510, 516, 530, 531.
 GUILLORY, Frs — I, 192.
 GUILLORY, Simon — I, 73.
 GUILLOT, Catherine — I, 290.
 GUILLOT, Chs — II, 448.
 GUILLOT, Guillaume — I, 61, 67, 123, 149. II, 55.
 GUILLOT, Jean — I, 107. II, 205, 349, 416, 430, 489.
 GUILLOT, Louise — I, 66, 176, 205, 210, 215, 223.
 GUILLOT, M.-Magdeleine — I, 224.
 GUILLOT, Le sr — I, 155, 171.
 GUILLOT, Vincent — I, 91, 159, 261, 274, 301, 365.
 GUIMOND, Claude — I, 23, 53, 95, 240, 310, 350. II, 436.
 GUIMOND, Louise — II, 401.
 GUIMOND, M.-Anne — II, 119.
 GUIONNE — Voir Dionne.
 GUY, Jean — I, 129.
 GUYON, Ange — I, 17, 263.
 GUYON, Angélique — II, 418.
 GUYON, Anne — I, 86.
 GUYON, Barbe — I, 166.
 GUYON, Catherine — I, 80. II, 90, 497.
 GUYON, Catherine-Gertrude — I, 111.
 GUYON, Charlotte — II, 345.
 GUYON, Claude — I, 17, 55, 64, 80, 151. II, 92, 94, 105, 128, 515.
 GUYON, Denis — I, 108. II, 497.
 GUYON, Élisabeth — I, 80.
 GUYON, Frs — I, 191, 285. II, 439, 524.
 GUYON, Geneviève — I, 93.
 GUYON, Gertrude — II, 484.
 GUYON, Gervais — I, 151.
 GUYON, Guillaume — II, 285.
 GUYON, Ignace — I, 338. II, 138, 415.
 GUYON, Jacques — I, 12, 17, 24, 44. II, 179, 269.
 GUYON, Jean — I, 17, 28, 47, 93, 292. II, 151, 208, 515.
 GUYON, Jean-Bte — II, 370.
 GUYON, Joseph — I, 33, 44, 69, 130, 231, 237, 238, 241. II, 68, 139, 163, 214, 220, 332, 380, 383, 391, 415.
 GUYON, Louise — I, 191, 257.
 GUYON, Madeleine — I, 190. II, 209.
 GUYON, Marg.-Suzanne — II, 336.
 GUYON, Marie — I, 24, 350, 352. II, 144, 323, 345, 370, 439, 506, 524.
 GUYON, M.-Anne — I, 80.
 GUYON, M.-Madeleine — II, 166, 180, 192, 193, 257, 271, 415, 471, 492, 515, 517.
 GUYON, M.-Thérèse — I, 302.
 GUYON, Michel — I, 104.
 GUYON, Paul — II, 199.
 GUYON, Philippe — II, 323.
 GUYON, Pierre — I, 203. II, 269, 305.
 GUYON, Simon — II, 345.
 GUYON DESPRÉS, Anne — I, 238, 240, 285.
 GUYON DESPRÉS, Frs — II, 208.
 GUYON DESPRÉS, Geneviève — I, 232, 233, 243.
 GUYON DESPRÉS, M. — II, 79.
 GUYON DUBUISSON, Guillaume — I, 15, 93, 95, 111, 263, 291, 292, 322, 323, 325, 348. II, 294, 369, 377.
 GUYON DUBUISSON, Jean — I, 125. II, 486.
 GUYON DUBUISSON, Jean-Bte — II, 377.
 GUYON DUFRESNE, Jacques — I, 69, 82, 97, 238, 241. II, 266, 293, 295, 338.
 GUYON FRESNAY, Étienne — II, 505.
 GUYON FRESNAY, Jacques — II, 266, 293, 295, 338.

- GUYON de ROUVRAY, Joseph — II, 238, 239, 240.
- GUYON de ROUVRAY, Michel — I, 10, 50, 74, 77, 86, 90, 152, 316, 317. II, 67, 208.
- GUYONNE — Voir Dionne.
- HAIMARD, Pierre — II, 25, 40, 49, 61, 62, 78, 81, 86, 114, 121, 126, 129, 135, 141, 170, 181, 201, 209, 211, 215, 233, 247, 264, 270, 343, 458, 463, 472, 508, 511.
- HAIMOND, Robert — II, 163.
- HALLÉ, Barbe — I, 135, 213, 263.
- HALLÉ, Élisabeth — II, 46, 88.
- HALLÉ, Geneviève — II, 163.
- HALLÉ, J. Bte — I, 169.
- HALLÉ, J.-Bte, fils — I, 275, 283, 284, 291.
- HALLÉ, Marie — II, 9.
- HALLÉ, René — II, 247.
- HAMEL, Chs — I, 11, 109, 240, 249, 263, 281, 290, 328. II, 459.
- HAMEL, Élisabeth — II, 313.
- HAMEL, Frs — II, 326.
- HAMEL, Jean — I, 11, 56, 141, 202. II, 396, 418.
- HAMEL, Jos.-Chs — I, 354.
- HAMEL, Marguerite — II, 281.
- HAMEL, Pierre — II, 120, 202, 220, 416.
- HAMEL, Ursule-Élisabeth — II, 313.
- HAMELIN, Frs — I, 74, 75.
- HAMELIN, Ls — I, 100, 297. II, 229, 287, 317, 334.
- HARDY, Catherine — II, 35.
- HARDY, Jean — I, 222. II, 443.
- HARDY, J.-Bte — I, 284, 333. II, 61, 392.
- HAREL, M.-Frse — II, 334.
- HARNOIS, André — I, 252, 253.
- HARNOIS, Isaac — I, 83.
- HARNOIS, Marguerite — II, 57.
- HARNOIS, Marie — I, 91. II, 213.
- HARY, Jean — I, 84.
- HAUMENY — Voir Philippe de Hautmesnil.
- HAUMIER — Voir Aumier.
- HAUT — Voir Hotte.
- HAYDE dit CRÉQUY — Voir Aide-Créquy.
- HAYMARD — Voir Aymard — Haimard.
- HAYOT, Étienne — II, 35.
- HAYOT, Geneviève — II, 361.
- HAZEUR, Frs — I, 9, 11, 12, 15, 20, 27, 30, 32, 50, 54, 61, 67, 68, 71, 73, 90, 92, 106, 109, 110, 118, 120, 121, 130, 144, 150, 157, 160, 176, 178, 179, 183, 191, 194, 197, 200, 202, 203, 204, 210, 212, 214, 226, 232, 234, 239, 244, 254, 257, 258, 259, 260, 262, 263, 264, 280, 288, 294, 305, 308, 312, 318, 321, 326, 328, 331, 339, 346, 347, 348, 349, 351, 356. II, 12, 13, 14, 15, 17, 21, 22, 23, 39, 41, 42, 43, 51, 53, 59, 60, 63, 65, 72, 85, 89, 90, 97, 108, 125, 132, 135, 139, 147, 151, 153, 155, 159, 162, 163, 166, 170, 172, 180, 191, 192, 205, 215, 231, 235, 236, 240, 244, 265, 267.
- HAZEUR, Jean-François — II, 236, 267, 286.
- HAZEUR, Le chanoine Jos.-Thierry — I, 305. II, 236, 265, 286.
- HAZEUR, Louis — II, 265.
- HAZEUR, M.-Anne — II, 261, 286.
- HAZEUR de l'ORME, Le chan. Pierre — II, 159, 236, 242, 270, 286, 362.
- HÉBERT, Frs — I, 316.
- HÉBERT, Frse — I, 239.
- HÉBERT, Jeanne — I, 316.
- HÉBERT, La famille — I, 316.
- HÉBERT, Nicolas — II, 76.
- HÉBERT dit LECOMPTE, Guillaume — I, 20, 149, 238, 263, 264, 281, 316, 322, 347, 349. II, 18, 126, 180, 202, 208, 322.
- HÉBERT dit LAVERDURE, Michel — I, 259.
- HÉDET, Marie — I, 192, 193.
- HÉDOUIN, Angélique — II, 499.
- HÉDOUIN, Chs — II, 113, 147, 166, 295.
- HÉDOUIN, Jeanne — II, 304.

- HÉDOUIN, Pierre — II, 37, 141.
 HÉGUY, Chs de — I, 56.
 HÉLIE, Frs — I, 22, 48.
 HÉLIE, Jacques — II, 501.
 HÉLIE, Jeanne — II, 517.
 HÉLIE, M.-Madeleine — II, 463.
 HÉLIE dit Le BRETON, Jean — I, 338.
 HÉMON, Robert — I, 318.
 HÉNARD — Voir Inard.
 HENRY, J.-Bte — II, 260.
 HERBE (Herbecq), Frs — II, 322, 513.
 HERIGOIN, Pierre — II, 389.
 HERIPEL — Voir Eripert.
 HERLAIN, Claude — I, 309.
 HÉROS, Le — II, 400, 403, 484.
 HERPIN dit TOURANGEAU, Jean — II, 230.
 HERTEL, Marguerite — I, 55. II, 48.
 HERTEL de CHAMBLY, René — I, 271.
 HERTEL de COURNOYER, Jacques — I, 356. II, 119.
 HERVAUX, Frs — I, 172, 198.
 HERVÉ, Frs — I, 166.
 HERVÉ, Sébastien — I, 65, 107, 188. II, 10.
 HERVET, Renée — II, 127.
 HERVIEUX, Isaac — I, 47, 118, 262. II, 15, 117, 164, 176, 286, 328, 470.
 HERVIEUX, Léonard-J.-Bte — II, 286, 328, 444.
 HERVIEUX, M.-Anne — II, 286, 328, 395.
 HERVIEUX, M.-Geneviève — II, 286, 328.
 HERVIEUX, M.-Ursule — II, 328.
 HEUDES [Hudde], Marie — I, 309.
 HIARDIN, Marguerite — I, 103.
 HICHÉ, Henri — II, 427.
 HILAREST, Frs — I, 225, 253, 278. II, 473.
 HILAREST, Moïse — I, 277, 298. II, 45, 63.
 HIPOLITE, Tibierge — II, 127.
 HIRIARD, Jean — I, 191.
 HOCQUART, Frs — I, 56.
 HOLLANDE, La — II, 321, 323.
 HÔPITAL GÉNÉRAL de QUÉBEC, L' — I, 201, 210, 229. II, 82, 163.
 HOT — Voir Hotte.
 HÔTEL-DIEU de QUÉBEC, L' — I, 275, 279, 295, 312. II, 366.
 HÔTEL-DIEU de MONTRÉAL, L' — II, 415.
 HOTTE, Louis — II, 99.
 HOTTE, Marie — I, 143, 200.
 HOTTE, Paul — II, 334, 335.
 HOTTE, Pierre — I, 200, 203, 273. II, 201, 456.
 HOUART, Catherine — I, 12, 280. II, 67, 128.
 HOUDAN dit LATAILLE, Pierre — I, 20.
 HOUDE, Claude — I, 158, 170.
 HOUDE, Jean — I, 17, 113, 114, 120, 232, 247, 258.
 HOUDE, J.-Bte — II, 465.
 HOUDE, Joseph — I, 173.
 HOUDE, Louis — I, 360, 361. II, 196, 218.
 HOUY dit SAINT-LAURENT, Robert — I, 245, 317.
 HUARD, Étienne — II, 359.
 HUARD, Jacques — II, 359.
 HUARD, Jean — I, 204, 206, 245, 360, 361. II, 59, 359.
 HUARD, J.-Bte — I, 309. II, 535.
 HUARD, Mathieu — II, 355.
 HUBERT, Chs-Frs — II, 43, 223, 339, 368.
 HUBERT, Frs — I, 68, 129, 337. II, 223.
 HUBERT, J.-Bte-René — II, 275, 303, 317, 334.
 HUBERT, Jeanne — II, 17.
 HUBERT, Marie — II, 324, 327.
 HUBERT, M.-Anne — II, 515.
 HUBERT, M.-Charlotte — II, 128, 378.
 HUBERT, M.-Madeleine — II, 375.
 HUBERT, René — I, 172, 257, 356. II, 55, 97, 251, 275, 315, 364, 368, 369, 397, 409, 448.

- HUBERT, Simon — II, 317, 334, 368.
 HUBERT dit LE PARISIEN, Jacques — I, 263.
 HUBLÉE, Pierre — II, 249.
 HUBLÉE dit MALOUIN, Pierre — I, 149.
 HUBOUT, Anne — II, 45.
 HUDON, Pierre — II, 481.
 HUDON dit BEAULIEU, M.-Gertrude — I, 211.
 HUDON dit BEAULIEU, Nicolas — II, 438.
 HUDON dit BEAULIEU, Pierre — I, 24. II, 131.
 HUE, Marie — I, 335, 343.
 HUET de la GATINIÈRE, Frs — II, 195.
 HULIN, Frs — II, 486.
 HUOT, Jean — II, 169.
 HUOT, Laurent — I, 317. II, 218, 473.
 HUOT, M.-Charlotte — I, 302, 312. II, 76, 389.
 HUOT, M.-Frse — I, 269, 276.
 HUOT, Mathurin — I, 287. II, 79, 80, 83, 172, 180, 202, 238, 296.
 HUOT, Pierre — II, 296.
 HUOT ST-LAURENT, Nicolas — I, 46, 86, 94, 187. II, 218.
 HUOT ST-LAURENT, La veuve — I, 121.
 HUPÉ, Chs — II, 208.
 HUPÉ, Madeleine — II, 160.
 HUPÉ dit LACROIX, Jacques — I, 13, 14, 70, 81, 283, 317, 331. II, 13.
 HURAUULT, Élisabeth — I, 268, 270.
 HURAUULT, La famille — I, 268.
 HURAUULT, Frs — I, 72, 88, 90, 92, 94, 100, 101, 137, 227.
 HURAUULT, Marie — I, 268, 270. II, 464.
 HURAUULT, M.-Madeleine — I, 268, 270.
 HURET, Gilles — II, 88.
 HURET, Nicolas — I, 32.
 HURET dit ROCHEFORT, Bernard — I, 30, 99, 158, 242, 273.
 HURTAULT, Thomas — II, 298, 321.
 HURTUBISE, Marin — I, 195.
 HURTUBISE, Pierre — II, 156.
 IBERVILLE — Voir Le Moyne d'Iberville.
 IF, Édouard — II, 404.
 INARD, Jeanne — I, 65.
 ISABEL, Adrien — II, 396, 397.
 ISABEL, Jean-Pierre — II, 397.
 ISABEL, Joseph — II, 462.
 ISABEL, Louis — II, 101, 462.
 ISABEL, Marc — II, 396.
 ISABEL, Marie — II, 101.
 ISABEL, Michel — II, 101.
 ISOIR dit PROVENÇAL, Antoine — I, 91. II, 295.
 IVORY, Catherine — I, 332.
 JACOB, Anne — II, 123.
 JACOB, Catherine — II, 367.
 JACOB, Étienne — I, 50, 135. II, 286, 392, 416, 438, 503.
 JACOB, Joseph — II, 459.
 JACOB, Marguerite — I, 335.
 JACOB, M.-Madeleine — II, 193.
 JACOB, M.-Ursule — I, 163.
 JACQUEREAU, Anne — I, 197, 290.
 JACQUEREAU, Jean — I, 197, 215, 290.
 JACQUEREAU, Louis — I, 197, 215, 290.
 JACQUEREAU, Marguerite — I, 197, 215, 290. II, 11, 13, 14, 85, 524.
 JACQUES, Louis — I, 22, 49.
 JAHAN, Élisabeth — II, 505.
 JAHAN, Jacques — I, 18, 37, 284. II, 140, 141, 232, 255, 261, 281, 324, 449.
 JAHAN dit LAVIOLETTE, Jacques — II, 89, 272.
 JALLET, Pierre — I, 79.
 JAMIN, Julien — I, 78.
 JAMIN dit La FONTAINE, Abel — I, 40.
 JANDRAS-JANDRON — Voir Gendron.
 JANEAU, Étienne — I, 84, 88, 122, 130, 160, 164, 165, 220, 222, 227, 274. II, 145.
 JANIÈRE, Jeanne — I, 259. II, 429.

- JANSON, Jean — I, 207.
 JANSON LAPALME, Christophe — II, 14.
 JANSON LAPALME, Pierre — I, 319. II, 12, 91.
 JARDINIER, Étienne — I, 339.
 JAROUSSEL, Suzanne — I, 63.
 JAUNEAU dit BEAUFORT, Jacques — II, 216, 418.
 JAVELEAU, Jean — I, 48, 98.
 JEAN, Anne — I, 279. II, 33.
 JEAN, Antoine — I, 238.
 JEAN, Gilles — II, 309.
 JEAN, Jacques — II, 65.
 JEAN, Joseph — I, 45, 162, 265.
 JEAN, Louis — I, 42.
 JEAN, Louise — I, 14, 143.
 JEAN, Marie — I, 156. II, 249, 406, 408.
 JEAN, Nicolas — I, 162, 265.
 JEAN, Pierre — I, 16, 59, 147, 156, 162, 173, 248, 261. II, 127, 250.
 JEAN, Pierre, fils — I, 181, 387.
 JEAN, Thomas — I, 133.
 JEAN, Vivien — I, 153. II, 243, 248, 249.
 JEAN dit TOURANGEAU, L. — II, 500, 513.
 JEANDREAU — Voir Gendron.
 JEANNE, Charlotte — II, 105, 197.
 JEANNE, Jean — II, 127, 128, 132, 159.
 JEANNE, Martin — II, 127, 128, 132, 217, 322, 491.
 JEANNE, Pierre — II, 159.
 JEANNE, Robert — I, 234. II, 132.
 JEANNEAU — Voir Janeau.
 JENDREAU, Jacques — II, 130, 206.
 JENVRIN DUFRESNE, Chs — I, 338, 342. II, 435, 439, 508.
 JENVRIN DUFRESNE, J.-Bte — II, 230.
 JENVRIN DUFRESNE, Nicolas — I, 92, 101, 276. II, 87, 237, 245.
 JÉRÉMIE, Catherine — I, 47, 237.
 JÉRÉMIE, Frs — II, 107.
 JÉRÉMIE, Joseph — II, 181.
 JÉRÉMIE, Ls — II, 181.
 JÉRÉMIE de LAMONTAGNE, Nicolas — I, 85.
 JÉRÉMIE de LAMONTAGNE, Noël — I, 177.
 JÉRÉMIE de VOISY, Frs — II, 183.
 JÉSUITES, RR. PP. — I, 230, 239, 255. II, 124, 295, 321, 322, 364, 367, 368, 374, 378, 379.
 JEUNE CÉSAR, Le — II, 513.
 JINCHEREAU, Élisabeth — I, 199.
 JINCHEREAU, Guillaume — I, 295.
 JINCHEREAU, Jean — II, 35.
 JINCHEREAU, J.-Bte — I, 214, 276, 294. II, 62, 83, 94.
 JINCHEREAU, Ls — I, 214, 248, 276. II, 62, 152, 312, 336, 342.
 JINCHEREAU, Pierre — I, 175, 214, 294, 295.
 JOANNES, Chs — I, 160.
 JOANNES, Jean — II, 384.
 JOANNES, Jos. — II, 79.
 JOANNES, Marc — I, 115, 225, 277. II, 89, 172, 241, 295, 335, 384.
 JOANNES, M.-Anne — II, 265, 338, 384.
 JOANNES, Pierre — II, 486.
 JOANNES, Robert — II, 247.
 JOBIDON, Ls — I, 188, 189. II, 364, 440.
 JOBIDON, Marie — II, 101, 279.
 JOBIN, Adrienne — II, 498.
 JOBIN, Catherine — I, 134, 188.
 JOBIN, Chs — I, 46, 134, 138, 153, 155, 165, 187, 188, 236, 295, 350, 356. II, 177, 211, 498, 515.
 JOBIN, Jacques — I, 106, 134, 144, 188. II, 135, 177.
 JOBIN, Jean — I, 188, 349. II, 525.
 JOBIN, Louis — II, 28.
 JOBIN, M.-Madeleine — I, 134, 165, 268, 328. II, 93.
 JOBIN, M.-Thérèse — I, 134, 188.
 JOBIN, René-Ls — I, 295, 342. II, 177.
 JODOUIN, Claude — I, 327. II, 33, 356.
 JOLIN, Simon — II, 378, 466, 504.
 JOLIVET, Aimé — II, 212, 213.

- JOLIVET, Joachim — II, 520.
 JOLIVET, Marguerite — I, 267.
 JOLLET, Jean — I, 128.
 JOLLIET, Chs — I, 289, 341. II, 42, 43, 141, 322, 460, 478.
 JOLLIET, Frs — I, 289, 341. II, 16, 42, 108, 139, 151.
 JOLLIET, Jean — II, 16, 42, 90, 108, 139, 151, 322.
 JOLLIET, Louis — I, 67, 107, 115, 116, 183, 184, 229, 233, 255, 261, 301. II, 460.
 JOLLIET, Louis, fils — I, 274.
 JOLLIET, Marie — I, 152.
 JOLLIET d'ABANCOURT, Frs — II, 15, 108.
 JOLLIET de MINGAN, Jean — II, 108, 460, 505.
 JOLY, Charlotte — I, 122.
 JOLY, Jean — I, 63, 79, 114, 118, 360.
 JOLY, Marie — II, 267, 318, 407, 433, 523.
 JOLY, M.-Anne — I, 97.
 JOLY, Pierre — II, 338, 440.
 JOLY, Vital — II, 358.
 JONCAS, Pierre — I, 293.
 JORDAN, André — II, 282.
 JORIAN, André — I, 49, 54, 100, 207, 208, 216, 244, 343, 346. II, 99, 196, 211, 251, 291, 328, 419, 447, 463, 480, 487, 530.
 JORION-JORIAND — Voir Jorian.
 JOUABERT — Voir Joybert.
 JOUIN — Voir Juin.
 JOURDAIN, Anne — I, 246.
 JOURDAIN, Guillaume — I, 27, 46, 56, 58, 60, 100, 111, 147, 152, 159, 168, 203, 256, 279, 339, 340, 361. II, 32, 33, 39, 57, 113, 146, 196, 247, 292, 293, 347, 424, 462.
 JOURDAIN, Louis — II, 494, 496, 501.
 JOURDAIN, Marie — II, 333, 355.
 JOURDAIN, M.-Anne — II, 293.
 JOURDAIN, Pierre — II, 161, 355, 365, 397.
 JOURDAIN, Thomas — II, 299, 409.
 JOUSSELOT, Anne — I, 76. II, 76.
 JOYBERT, Jacques de — II, 21, 23, 161, 233, 251.
 JOYBERT de MARSON et de SOULANGES, Pierre de — I, 118, 139.
 JOYBERT de SOULANGES, Pierre-Jacques — I, 353.
 JUCHEREAU, Antoine — I, 247, 287, 322, 323. II, 512.
 JUCHEREAU, Chs — I, 127, 131, 137, 155, 164, 219.
 JUCHEREAU, Joseph — I, 310.
 JUCHEREAU, Madeleine-Lse — II, 339.
 JUCHEREAU, M.-Anne — I, 95, 127, 286.
 JUCHEREAU, M.-Frse — I, 127.
 JUCHEREAU DUCHESNAY, Ignace — I, 155, 353, 354. II, 72, 124, 149, 152, 175, 176, 188, 194, 231, 234, 238, 244, 273, 362, 371, 387, 437, 457, 510.
 JUCHEREAU de la FERTÉ, Denis-Jos. — I, 78.
 JUCHEREAU de la FERTÉ, Jean — I, 136, 144, 166, 201, 244.
 JUCHEREAU de la FERTÉ, M.-Lse — I, 123, 271. II, 110.
 JUCHEREAU du FARGY, Jos. — II, 188.
 JUCHEREAU de MAUR, Paul-Augustin — II, 55, 109, 218, 264, 272, 307, 308, 314, 319, 393, 520.
 JUCHEREAU de SAINT-DENYS, Chs — I, 326, 327. II, 152.
 JUCHEREAU de SAINT-DENYS, Charlotte-Frse — I, 121, 176, 223, 224, 272, 274, 275, 287, 307, 309, 346, 355, 356, 357, 358, 360, 361, II, 16, 17, 20, 24, 25, 27, 29, 33, 37, 40, 42, 43, 44, 49, 52, 55, 61, 64, 66, 72, 80, 83, 84, 85, 86, 102, 103, 106, 115, 117, 121, 124, 125, 150, 156, 159, 160, 161, 163, 164, 166, 171, 172, 174, 175, 176, 181, 182, 193, 194, 196, 218, 411.
 JUCHEREAU de SAINT-DENYS, Jacqueline-Catherine — I, 249, 353. II, 358.

BIBLIOTHÈQUE
 DE LA VILLE DE
 SAINT-DENYS

- JUCHEREAU de SAINT-DENYS,
Nicolas — I, 25, 74, 183.
- JUCHEREAU de SAINT-DENYS,
Thérèse — I, 121, 127, 137, 164. II,
152, 510.
- JUIN, Marie — I, 345.
- JUIN, Pierre, père — II, 324.
- JUIN, Pierre, fils — II, 324.
- JULIEN, Guillaume — I, 49, 51.
- JULIEN, Nicolas — I, 314, 323.
- JUNEAU, Jean — II, 493.
- JUNEAU, Pierre — I, 142.
- JUNG, Guillaume — I, 27, 160, 262.
- JUNG, Jean — I, 26, 29, 90, 173,
216, 217, 219, 229, 233, 261, 265,
275. II, 72.
- JUTRAS, Françoise — II, 367, 473.
- KENEDY (Kenedé), Jean — II, 404.
- LABADIE, Frs — I, 113, 316. II, 17,
382.
- LABARTHE, Louis — I, 225.
- LABATRIE — Voir Tremault.
- LABBÉ, Anne — I, 66, 99, 121. II,
279, 280.
- LABBÉ, Jacques — II, 74, 279, 280,
310.
- LABBÉ, Jean — I, 106, 171, 259.
- LABBÉ, Jeanne — I, 338.
- LABBÉ, Pierre — II, 279, 310.
- LABERGE, Catherine — I, 145.
- LABERGE, Frs — II, 342.
- LABERGE, Geneviève — II, 313, 429.
- LABERGE, Nicolas — I, 333.
- LABERGE, Robert — I, 135.
- LABONTÉ — Voir Edeline et Man-
chonnier.
- LABONTÉ, Nicolas — II, 450.
- LABORDE, Jacques — I, 109.
- LABORGNE, Frse — I, 135.
- LABORY, Michel — II, 519.
- LA BOUCHERIE, Chs de — I, 216.
- LABRANCHE, Frs — I, 321.
- LABRECQUE, Frs — I, 332. II, 270.
- LABRECQUE, Jacques — I, 64, 332.
- LABRECQUE, Marguerite — I, 282,
332.
- LABRECQUE, Mathurin — I, 33, 235.
II, 75.
- LABRECQUE, Pierre — I, 123, 327.
II, 152.
- LABRIÈRE, Louis — II, 517.
- LABRIÈRE, Pierre-Normand — I,
234. II, 9, 10, 11.
- LACHAINE, M.-Anne — II, 423.
- LACHANCE — Voir Pépin.
- LACHANCE, Gervais — I, 345.
- LA CHANCELIÈRE, Frégate — II,
124.
- LACHESNE — Voir Lachaine.
- LACHESNE dit JOLICOEUR, Jean-
Bte — II, 519.
- LACOMBE — Voir Balan.
- LACOMBE, Charlotte — I, 39, 66,
104, 128, 132. II, 440.
- LACOMBE, Jean-Bte — II, 517.
- LACOMBE, Michel — I, 236.
- LACOMBLE, Pierre — II, 336.
- LACOUDRAY, Jean-Bte — I, 153,
228. II, 229, 448.
- LACOUDRAY dit TOURANGEAU,
Jean-Bte — I, 208.
- LACOUR dit PÉRIGOR, Jean — I,
182.
- LACROIX, André — II, 30, 286.
- LACROIX, Anne — II, 472.
- LACROIX, Frs — I, 82, 228. II, 82,
221, 502.
- LACROIX, Frse — II, 364, 409.
- LACROIX, Joseph — I, 348. II, 321.
- LACROIX, Louis — I, 228. II, 30,
36, 242, 254, 359, 510.
- LACROIX, M.-Madeleine — II, 69.
- LACROIX, Michel — I, 235.
- LACROIX, Perrine — II, 254.
- LACROIX de SAINT-VALLIER, M^{gr}
Jean — I, 92.
- LAFARGUE, Pierre — II, 410.
- LAFLÈCHE, Pierre — I, 337.
- LAFONTAINE, Angélique — II, 494.
- LAFONTAINE, Jean — II, 35, 95.
- LAFONTAINE, M.-Anne — I, 176,
177.
- LAFONTAINE dit MARION, Le sr
— I, 71.
- LAFORCE, Christophe — I, 155.

- LAFOREST, Charlotte-Frse de — II, 119, 123, 240, 449.
 LAFOREST, Frs de — I, 57, 115, 116, 119, 121, 357, 358, 361. II, 25, 27, 33, 37, 40, 42, 49, 121, 156, 163.
 LAFOREST, Jean — II, 284, 310, 339.
 LAFOREST, Pierre — I, 96. II, 121, 284.
 LAFRAMBOISE — Voir Fafard.
 LAFRANCE — Voir Éthier.
 LAFREYAYE de BRUCY, Ls — II, 233, 251.
 L'AFRICAIN, Le navire — II, 474.
 LAGARDE, Antoine — I, 346. II, 37, 63, 64, 86, 119, 135.
 LAGASSE — Voir Minier.
 LAGÈRE, Laurent — II, 289.
 LAGNEL, LAGNEUL — Voir Laniel.
 LAGORSE, Le nommé — I, 314.
 LAGOUE, M. Anne — II, 314.
 LAGOUTTE, Anne — II, 402.
 LAGRANGE, M. — II, 124, 142.
 LAGRANGE, M^{lle} — I, 137.
 LAGRANGE, Mathieu — I, 236, 251. II, 93, 161, 202.
 LAIREAU — Voir Lereau.
 LAISNE, Bernard — II, 208.
 LAISNE, Catherine — II, 271.
 LAISNE, Pierre — II, 532.
 LAISNE dit LALIBERTÉ, Bernard — I, 333.
 LAJAMBE, Pierre — I, 17.
 LAJEUNESSE — Voir Bernier.
 LAJOUE, Christophe de — I, 211.
 LAJOUE, Frs de — I, 38, 57, 179, 306, 308, 316, 324, 343, 344. II, 26, 30, 39, 54, 156, 332.
 LAJUS, Jourdain — II, 299, 415.
 LALANDE-GAYON, Jacques de — I, 22, 23, 99, 122, 139, 141, 149, 164. II, 42, 43.
 LALANDE-GAYON, M.-Thérèse de — II, 358.
 LALANDE-GAYON, Pierre de — I, 121, 127, 137, 164, 219. II, 152, 385, 510, 527.
 LALANDE dit LAMONTAGNE, Pierre — II, 416.
 LALANDE, Marguerite — I, 183.
 LALEMANT, André — II, 244.
 LALEMANT, Louise — II, 403.
 LALOUE, Jean — II, 17.
 LA LUMANDIÈRE dit LAFLEUR, Frs — II, 357.
 LAMAIN, Marguerite — II, 280, 392.
 LAMARQUE, Jacques de — I, 84, 195.
 LAMARQUE, Marianne de — II, 59.
 LAMARRE, Anne — I, 105, 124, 136, 160, 189, 208.
 LAMARRE, Jean — I, 149. II, 383.
 LAMARRE, Louis — I, 149.
 LAMARRE, Pierre — II, 226.
 LAMBERT, Aubin — I, 59. II, 357.
 LAMBERT, Frse — II, 54, 357.
 LAMBERT, Gabriel — I, 140, 265, 270, 271, 309. II, 111, 230.
 LAMBERT, Madeleine — I, 260. II, 413, 432.
 LAMBERT, Marie — I, 201.
 LAMBERT, M.-Madeleine — II, 282, 290, 292.
 LAMBERT, Pierre — II, 52, 324, 418.
 LAMBERT CHAMPAGNE, Aubin — II, 337.
 LAMBERT DUMONT, Eustache — I, 313, 317. II, 407.
 LAMBERT DUMONT, Marie — I, 201.
 LAMINADE de LATOUR, Frs — II, 194.
 L'AMITIÉ de LA ROCHELLE, Le navire — II, 442.
 LAMONTAGNE — Voir Martel.
 LAMOTHE, Élie — I, 68, 144.
 LAMOTHE, Judith — II, 364.
 LAMOTHE CADILLAC, Antoine de — I, 200, 202, 203, 212, 213, 277, 302, 345, 346. II, 64, 120, 155, 164, 165, 174, 196, 291, 363, 405.
 LAMOTHE dit LARAMÉE, Frs — II, 499.
 LAMOUREUX, Antoinette — II, 99, 298.
 LAMOUREUX, Pierre — I, 83.
 LAMOUREUX de ST-GERMAIN, Pierre — I, 166. II, 149.

- LAMY, Frs, ptre — I, 21, 50, 95, 129, 248, 305, 306. II, 172, 456.
 LAMY, Guillaume — II, 441.
 LAMY, Jean — I, 180.
 LAMY, Marie — II, 363.
 LANCELEUR, René — I, 58, 65, 114, 141, 152, 188. II, 14.
 LANDRON, Étienne — I, 22, 40, 51, 64, 87, 88, 118, 173, 175, 192, 333.
 LANDRON, Louis — II, 75, 430, 432, 446, 455, 462, 481, 482, 483, 484.
 LANDRON, Le sr — I, 77.
 LANDRON DOMBOURG, Ls — II, 11, 48, 63, 64, 65, 73, 78, 85, 88, 89, 106, 107, 119, 178, 450.
 LANDRY, Claude — I, 64, 83, 87. II, 373.
 LANDRY, Jean — II, 417.
 LANDRY, Marguerite — II, 48, 417.
 L'ANEAU, Louis — II, 323.
 LANGELIER, Chs — I, 14. II, 502.
 LANGELIER, Marie — II, 395.
 LANGEVIN, Jeanne — I, 107.
 LANGEVIN, Paul — II, 52.
 LANGLOIS, André-Aubé — II, 463.
 LANGLOIS, Anne — I, 39. II, 401, 415, 454.
 LANGLOIS, Augustin — II, 434.
 LANGLOIS, Clément — II, 244, 341, 346, 383, 407, 409, 468, 494, 502.
 LANGLOIS, Élisabeth — I, 51, 96, 352. II, 154.
 LANGLOIS, Frs — II, 350.
 LANGLOIS, Germain — I, 22, 49, 103. II, 222, 299, 378, 387.
 LANGLOIS, Guillaume — II, 65.
 LANGLOIS, Jacques — I, 16, 19, 62, 66, 89, 292, 304, 308, 354. II, 28, 39, 64, 105, 166, 434.
 LANGLOIS, Jean — I, 31, 314, 380, 438.
 LANGLOIS, Jeanne — II, 437.
 LANGLOIS, Louis — II, 257, 350.
 LANGLOIS, Madeleine — I, 311.
 LANGLOIS, Martin — II, 531, 535.
 LANGLOIS, Michelle-Frse — II, 162, 173, 177.
 LANGLOIS, Nicolas — I, 43, 150. II, 110, 255.
 LANGLOIS, Noël — I, 155.
 LANGLOIS, Pierre — I, 311, 314.
 LANGLOIS, Thomas — II, 442.
 LANGUILLE, Marie — I, 268.
 L'ANGUILLE dit LAMARCHE, Jacques — I, 34, 249. II, 481, 496.
 LANIEL, Julien — II, 37, 426, 508.
 LANIEL dit DESROSIERS, Julien — I, 117, 145, 162, 272.
 LANORAYE — Voir Niort De Lanoraie.
 LANOUE, Ls de — I, 167.
 LANOUILLIER, Nicolas — II, 407.
 LAPALME — Voir Janson Lapalme.
 LAPERLE, René — I, 338.
 LAPLANTE, Ls — I, 339.
 LAPORTE, Madeleine de — I, 176.
 LAPORTE, M.-Anne de — I, 70.
 LAPORTE, M.-Madeleine de — II, 35, 276.
 LAPORTE, Renée de — I, 137.
 LAPORTE de LOUVIGNY, Ls de — I, 73.
 LARAIRE, Catherine — I, 141.
 LARC, Jean — I, 163.
 LARC dit LARAMÉE, Bertrand — I, 163.
 LARCHE, Madeleine — I, 74.
 LARCHEVÊQUE, La famille — I, 289.
 LARCHEVÊQUE, Catherine — I, 251, 289. II, 113, 295.
 LARCHEVÊQUE, Chs — I, 348. II, 56, 57.
 LARCHEVÊQUE, Frs — II, 56, 57, 150, 263, 265, 348.
 LARCHEVÊQUE, Geneviève — I, 174. II, 453.
 LARCHEVÊQUE, Ignace — II, 57, 150.
 LARCHEVÊQUE, Jacques — I, 18, 128, 348. II, 150.
 LARCHEVÊQUE, Jean — I, 29, 70, 71, 176, 217, 322, 323, 324. II, 92, 93, 181, 182, 185, 196, 251, 305, 362.

- LARCHEVÊQUE, Jean-Bte — I, 151.
II, 56, 150.
- LARCHEVÊQUE, Joseph — II, 56,
57, 150.
- LARCHEVÊQUE, Marie — I, 199,
289. II, 57.
- LARCHEVÊQUE, Philippe — I, 128.
II, 56, 57, 150.
- LARCHEVÊQUE GRAND PRÉ,
Jean — I, 35, 81, 251, 286, 289, 303,
304, 306, 330. II, 32, 123, 125, 162,
163, 205, 230, 235, 257, 281, 288,
412.
- LAREAU, Frs — II, 269, 286, 380,
384, 394, 422.
- LAREAU, Jacques — II, 303, 355,
394, 422, 477.
- LARIVÉE — Voir Larrivé.
- LARIVIÈRE, Hilaire-Bernard de — I,
23, 179. II, 63, 367.
- LAROCHE, Innocent — I, 360.
- LAROCHE, Isaac — I, 229.
- LAROCHE, Michel — II, 240.
- LAROCHELLE — Voir Coutelet.
- LAROCHELLE, Michel — II, 517.
- LAROSE — Voir Menanteau et Pagé.
- LAROSE, Frs — II, 357.
- LAROUCHE — Voir Gautier.
- LARRIVÉ, Frs — II, 205.
- LARRIVÉ, Jeanne — II, 494.
- LARRIVÉ, Pierre — I, 131.
- LARTIGUE, Dominique — II, 323.
- LARUE, Catherine — II, 202, 416.
- LARUE, Frs — I, 347. II, 316, 416.
- LARUE, Geneviève — I, 169.
- LARUE, Jacques — II, 287.
- LARUE, Jean-Bte — I, 14, 104, 157.
II, 346.
- LARUE, Madeleine — II, 470.
- LARUE, M.-Geneviève — I, 169.
- LARUE, M.-Jeanne — I, 104.
- LARUE, M.-Magdeleine — I, 359.
II, 265.
- LASALLE, M. de — I, 221.
- LASANDE, Mathurin — II, 437.
- LASNON, Marie — I, 57, 58.
- LASSON, Georges — II, 474.
- LATOUCHE, Marguerite — I, 103.
- LATOUCHE, M. — I, 51, 212.
- LATOUR, Pierre — II, 398, 417, 533,
534.
- LA TOURETTE — Voir Du Luth de
La Tourette.
- LATULIPPE — Voir Cremon.
- LAUNAY, Henri de — II, 316.
- LAUNAY, Louis de — II, 316.
- LAUNAY, Nicolas de — I, 282.
- LAUNAY, Pierre de — II, 316.
- LAURANDET, Jacques — I, 163.
- LAURANGE — Voir Jérémie.
- LAURENCE, Geneviève — I, 103.
- LAURENT, Pierre — I, 90, 216, 268,
270. II, 61, 62, 64, 97, 147.
- LAURIC, Augustin, ptre — I, 267.
- LAURIOT, Jean — II, 45.
- LAURIOT, Jeanne — II, 45.
- LAURIOT, Joseph — I, 296, 351. II,
358, 396.
- LAURIOT, Perrette — II, 143, 521,
522.
- LAUZON, Jean de — II, 151.
- LAUZON, M. de — I, 211.
- LAVAL, M^{re} Montmorency de — I,
66, 188, 189, 238, 312, 340. II,
245, 419.
- LAVALLANTE, Thomas — I, 62.
- LAVALLÉE, Jeanne — I, 160.
- LAVALLÉE dit CONSTANTIN,
Pierre — I, 24.
- LAVALLIÈRE — Voir Le Neuf.
- LAVAUUX, Jacques — II, 210.
- LAVERDIÈRE, Le sr — II, 422.
- LAVERDURE — Voir Bourgeois.
- LAVERDURE, Marguerite — I, 284.
- LAVERGNE, Arnoux — II, 350.
- LAVERGNE, Frs — I, 94, 101. II,
19.
- LAVERGNE, Joseph — I, 123.
- LAVERGNE, Louis — I, 92. II, 87,
145.
- LAVERGNE, M.-Hélène — II, 476,
503.
- LAVILLE, Louis — I, 90.
- LAVILLE, Pierre — I, 90.
- LAVOIE, Anne — II, 371.
- LAVOIE, Olive — II, 401.

- LAVOIE, René — II, 110.
 LAVOIE, Simon — II, 401.
 LAVOYE — Voir Lavoie.
 LAVOYE, Jean de — I, 64, 263, 305.
 LAVOYE, M. Anne de — I, 117.
 LAVOYE, Pierre de — I, 337.
 LEAUMONT de BEAUREGARD,
 Pierre — I, 79, 89, 126. II, 274.
 LEBÉ — Voir Labbé.
 LEBECHECQ, Yvon — I, 195.
 LEBEL, Angélique — II, 183.
 LEBEL, Nicolas — I, 274. II, 394.
 LE BER de SENNEVILLE, Jacques
 — II, 260.
 LE BER de SENNEVILLE, Pierre —
 II, 260.
 LEBERT, Jacques — I, 49, 97.
 LEBERT, Pierre — I, 185. II, 260.
 LEBERT, Yves — I, 270.
 LEBERT dit YVON, Pierre-Yves —
 I, 131.
 LEBERTON, Paul — I, 348.
 LEBLANC, Anne — II, 26, 39.
 LEBLANC, R. P. Augustin, s. j. — I,
 253.
 LEBLANC, Françoise — I, 131, 199.
 LEBLANC, Jacques — I, 199.
 LEBLANC, Jean — II, 402.
 LEBLANC, Jeanne — II, 80, 170, 173,
 178.
 LEBLANC, Julien — I, 54, 123, 144,
 182.
 LEBLANC, Léonard — I, 91. II, 170.
 LEBLANC, Marie — I, 91. II, 316,
 327, 360, 427.
 LEBLANC, M.-Madeleine — I, 271,
 297. II, 207.
 LEBLANC, M.-Thérèse — I, 270.
 LEBLANC, Martin — II, 114, 226.
 LEBLANC, Suzanne — I, 98.
 LEBLANC, Thérèse — I, 126.
 LEBLOND, Catherine — I, 148, 149.
 LEBLOND, Jean-Bte — II, 355.
 LEBLOND, Joseph — II, 186.
 LEBLOND, Magdeleine — II, 227,
 228.
 LEBLOND, M.-Magdeleine — I, 47,
 53.
 LEBLOND, Martin — II, 105, 123,
 187, 225, 360.
 LEBLOND, Nicolas — I, 24, 207,
 302. II, 46, 186, 209, 222.
 LEBŒUF, Marguerite — I, 55, 334.
 LEBŒUF, Le sr — I, 57.
 LEBON, Pierre — II, 406.
 LEBORGNE, Jeanne — II, 133, 148.
 LE BOULANGER, Pierre — I, 133,
 134. II, 18, 247.
 LE BOULANGER de ST-PIERRE,
 Pierre — I, 45.
 LEBRETON, Jean-Bte — II, 74.
 LEBRETON, Marguerite — I, 325.
 LEBRETON dit L'ARDOISE, Jean-
 Bte — II, 129.
 LEBRUN dit CARRIÈRE, Noël — II,
 463.
 LECAMUS, Élisabeth — I, 52.
 LECANTEUR, Nicolas — I, 23, 50.
 LECHARDOUX, Jacques — I, 77.
 LECHARDOUX, M.-Magdeleine —
 I, 77.
 LECLAIR — Voir Leclerc.
 LECLERC, Adrien — I, 202, 316.
 II, 354.
 LECLERC, Anne — I, 298, 314. II,
 131, 324.
 LECLERC, Denis — II, 305.
 LECLERC, Jacques — I, 245. II,
 155, 204, 326, 438, 513, 514.
 LECLERC, Jean — I, 83, 174, 177,
 311.
 LECLERC, Jean-Bte — II, 113.
 LECLERC, Jean-Chs — I, 202. II,
 354.
 LECLERC, Marguerite — II, 186.
 LECLERC, Marie — II, 30, 113, 416.
 LECLERC, M.-Anne — II, 241, 242.
 LECLERC, Martin — I, 256. II, 354.
 LECLERC, Pierre — I, 298. II, 324.
 LECLERC, Robert — I, 70, 144, 170,
 279, 319. II, 66, 130, 161.
 LECOC, Laurent — II, 263.
 LECOINTE, Jeanne — II, 269.
 LE COMPTANT, Le navire — II,
 474.
 LECOMPTE — Voir Hébert.

- LECOMPTE, Adrien — II, 95.
 LECOMPTE, Antoine — I, 198, 214,
 226, 237. II, 9, 10, 12, 142, 276.
 LECOMPTE, Guillaume — II, 377.
 LECOMPTE, Jean — I, 259. II,
 304.
 LECOMPTE-DUPRÉ, Louis — II,
 260, 395.
 LECOOURS, Chs — II, 223, 224, 279,
 323, 471, 477, 478.
 LECOOURS, Ignace — II, 447, 448,
 515.
 LECOOURS, Michel — I, 39. II, 160,
 294.
 LÉCUYER, Pierre — I, 85.
 LEDOUX, Chs — II, 146.
 LECOUX, Nicolas — I, 51, 61.
 LEDRAN, Louise — II, 160, 443.
 LEDRAN, Marie — II, 108, 228.
 LEDRAN, Simon — II, 146, 278,
 357.
 LEDRAN, Toussaint — II, 188, 357.
 LEDUC, Geneviève — II, 262, 291,
 385, 431, 446, 459.
 LEDUC, Guillaume — I, 24, 163. II,
 53, 117, 119, 183, 192, 262, 291,
 445, 446, 459.
 LEDUC, Jacques — I, 85.
 LEDUC, Jean-Bte — II, 136, 180,
 194, 257, 261, 274, 291, 306, 315.
 LEDUC, Louis — I, 338.
 LEDUC, M.-Anne — II, 183, 262.
 LEDUC, Philippe — II, 481.
 LEDUC, Pierre — II, 137.
 LEDUC, René — I, 60, 95, 117, 130,
 163, 228, 265, 267, 304, 339, 340,
 361. II, 53, 262, 312, 385, 459.
 LEFEBVRE — Voir Angers.
 LEFEBVRE, Angélique — I, 37, 70,
 122, 267. II, 143, 220, 423, 446.
 LEFEBVRE, Catherine — I, 162.
 LEFEBVRE, Chs — II, 133, 371, 376,
 394.
 LEFEBVRE, Claire-Frse — II, 276.
 LEFEBVRE, Claude — II, 40, 324,
 371, 417.
 LEFEBVRE, Edmond — II, 171.
 LEFEBVRE, Frs — II, 120, 255, 353.
 LEFEBVRE, Jean — I, 61, 70, 76,
 78, 110, 150, 167, 201, 234, 243, 313,
 326, 331. II, 133, 189, 228, 315,
 338, 458.
 LEFEBVRE, Magdeleine — II, 348.
 LEFEBVRE, Marie — II, 44, 49,
 110, 152, 224, 310.
 LEFEBVRE, M.-Charlotte — II, 143,
 349.
 LEFEBVRE, M.-Magdeleine — II,
 143, 205, 263, 340, 348, 349, 368,
 398, 434, 467, 490.
 LEFEBVRE, Michel — II, 195.
 LEFEBVRE, Pasquière — I, 57.
 LEFEBVRE, Pierre — I, 11, 68, 76,
 243, 254, 255, 256, 257. II, 40, 254,
 276, 323, 353, 394, 424, 434, 439,
 512, 523, 524.
 LEFEBVRE, Suzanne — II, 417.
 LEFEBVRE, Thomas — I, 9, 27, 56,
 125, 126, 177, 247. II, 380, 432,
 485.
 LEFEBVRE dit ANGERS, Simon —
 I, 272. II, 102.
 LEFEBVRE dit BATTANVILLE,
 Louis — II, 263, 349.
 LEFEBVRE dit DESCHATEAUX,
 Jean — I, 46, 48.
 LEFEBVRE dit DESCOTEAUX, An-
 ge — I, 71.
 LEFEBVRE dit LADOUCEUR,
 Pierre — I, 190.
 LEFEBVRE de La DURANTAYE,
 Claude — II, 165.
 LEFLAU — Voir Lefflot.
 LEFLOT, Michelle — II, 37, 65, 251.
 LEFORESTIER, Chs-Adrien — I, 233.
 LEFORESTIER, Étienne — I, 233.
 LEFORT, Angélique — II, 403.
 LEFORT, Antoine — I, 42, 44, 178,
 II, 27.
 LEFORT, Marie — I, 147, 253. II,
 27, 284.
 LEFRANC, Jaquette — II, 179, 338,
 495.
 LEFRANC, Toussaint — II, 172.
 LEFRANÇOIS, Alexis — I, 84. II,
 50.

- LEFRANÇOIS, Anne — I, 349. II, 50, 271.
- LEFRANÇOIS, Chs — I, 84, 336. II, 22, 33, 50, 191, 229.
- LEFRANÇOIS, Frse — II, 370.
- LEFRANÇOIS, Geneviève — II, 271.
- LEFRANÇOIS, Joseph — II, 22, 33, 45, 65, 245, 303.
- LEFRANÇOIS, Marguerite — II, 49, 191, 229.
- LEFRANÇOIS, Marie — I, 269. II, 250, 338.
- LEFRANÇOIS, Nicolas — I, 84, 269, 336, 349, 355. II, 22, 49, 191, 271.
- LEFRANÇOIS, Pierre — I, 84, 269, 336, 349, 355. II, 49, 191, 229, 384, 455.
- LEGARDEUR, La famille — I, 260.
- LEGARDEUR, Angélique — II, 358.
- LEGARDEUR, Catherine — I, 355. II, 195.
- LEGARDEUR, Claude-Sébastien — I, 267.
- LEGARDEUR, Jean-Bte — I, 260. II, 195.
- LEGARDEUR, Louise — I, 175, 207. II, 117, 169, 215, 242.
- LEGARDEUR, Marguerite — I, 260. II, 155, 427.
- LEGARDEUR, M.-Madeleine — I, 11, 17.
- LEGARDEUR, M.-Marguerite — I, 316.
- LEGARDEUR, Michel — I, 117.
- LEGARDEUR, Pierre — I, 93.
- LEGARDEUR, Pierre-Noël — I, 242, 359. II, 194.
- LEGARDEUR de COURTEMANCHE, Augustin — I, 132, 162, 278. II, 61, 64, 212, 223, 233, 260, 445, 448, 454, 457, 461.
- LEGARDEUR de LISLE, Chs — II, 405, 447.
- LEGARDEUR de REPENTIGNY, Jean-Bte — I, 241.
- LEGARDEUR de REPENTIGNY, Pierre — II, 289, 290, 484.
- LEGARDEUR de ST-MICHEL, Jean-Bte — II, 405.
- LEGARDEUR de TILLY, Jean-Bte — II, 321, 405, 447.
- LEGARDEUR de TILLY, Noël — I, 289.
- LEGARDEUR de TILLY, Pierre — II, 358.
- LEGARDEUR de TILLY, Pierre-Noël — I, 286, 361. II, 157, 184, 185, 324, 329, 405, 412, 418, 447.
- LEGARDEUR de VILLIERS, Pierre-Noël — I, 272. II, 411.
- LÉGARÉ, Nicolas — I, 25, 27, 216, 330, 353, 361.
- LEGAY, Jean — II, 57.
- LEGAY, Marie — II, 57.
- LEGAY, M.-Madeleine — II, 57.
- LEGEMBRE dit MADELEINE, Pierre — II, 216, 371.
- LEGENDRE, Antoine — I, 238, 240.
- LEGENDRE de BÉLAIR, Antoine — I, 88, 97.
- LÉGER De La GRANGE, Jean — I, 46, 54, 58, 86, 94, 101, 223, 248, 261, 265, 296, 333, 341, 342, 344. II, 10, 60, 61, 64, 65, 69, 73, 75, 117, 122, 151, 242, 392, 490.
- LÉGER De La GRANGE, Mathieu — I, 32, 138, 161, 164.
- LEGOUES, Ls-Joseph — I, 64.
- LEGRAND, Nicolas — II, 222.
- LEGRAND, Pierre — II, 443.
- LEGRAPT, Marguerite — II, 522.
- LEGRAS, Chs — I, 175, 189, 298. II, 34, 131, 132, 215, 321.
- LEGRAS, Pierre — I, 50.
- LEGRIS, Jean — I, 67. II, 366, 490.
- LEGUAY, Alexis — I, 309, 312. II, 429.
- LEGUAY, Catherine — I, 312, 313. II, 182, 291, 426, 429.
- LEGUAY, Jean — II, 150, 426.
- LEGUAY, Madeleine — II, 150.
- LEGUAY, Marie — I, 104, 261, 313. II, 182.
- LEGUAY, M.-Angélique — I, 312.
- LEGUAY, M.-Magdeleine — I, 348.

- LEGUAY, Rosalie — II, 37, 426.
 LeGUERRIER, Bonne — I, 60.
 LEHOUX, Catherine — I, 151.
 LEHOUX, Jean — I, 179.
 LEHOUX, Joseph — II, 13, 27.
 LEHOUX, Hypolite — I, 179.
 LEHOUX, Marie — I, 20, 83.
 LELIÈVRE, Jeanne — II, 226.
 LEMAISTRE, Geneviève — I, 251, 278. II, 102, 122, 180, 218.
 LEMAISTRE, Jean — I, 114, 122.
 LEMAISTRE, Julien — I, 53, 68.
 LEMAISTRE, Louise — I, 87, 176. II, 41.
 LEMAISTRE, Pierre — I, 352.
 LEMAISTRE, Simon — II, 151.
 LEMAISTRE LAMORILLE, Frs — I, 354, 355. II, 472.
 Le MARCHAND de LIGNERY, Constant — II, 442.
 LEMARIÉ, Antoine — I, 241. II, 137.
 LEMARIÉ, Chs — I, 10, 151, 320. II, 87.
 LEMARIÉ, Élisabeth — II, 19, 319.
 LEMARIÉ, Jacques — I, 10.
 LEMARIÉ, Michel — II, 47, 481, 454, 501, 533.
 LEMARIÉ, Thomas — I, 10, 129. II, 47, 387.
 LEMAY, Ignace — I, 31, 102. II, 402, 413.
 LEMAY, Jean — I, 199.
 LEMAY, Joseph — I, 66, 74, 103.
 LEMAY, Marie — II, 196, 218.
 LEMAY, M.-Madeleine — I, 158.
 LEMAY, Michel — I, 31, 103, 134, 138, 155, 188, 199, 281, 288, 313, 454.
 LEMAY, Pierre — I, 103, 112, 158. II, 402, 425.
 LEMAY dit DELORME, Joseph — I, 247, 281.
 LEMEILLEUR, Jacques — II, 89, 449, 533.
 LEMELIN, Angélique — I, 282.
 LEMELIN, Geneviève — II, 326.
 LEMELIN, Guillaume — II, 419.
 LEMELIN, Jeanne — I, 35.
 LEMELIN, Louis — II, 70.
 LEMELIN, M.-Louise — II, 90, 219.
 LEMERLE, Claude — II, 217, 291.
 LEMERLE, Élisabeth — II, 399.
 LEMERLE, Geneviève — II, 399.
 LEMERLE, René — I, 125. II, 17, 45, 96, 340, 369.
 LEMIEUX, Alexis — II, 356.
 LEMIEUX, Anne — II, 224.
 LEMIEUX, Frs — I, 352.
 LEMIEUX, Gabriel — I, 55, 57, 334.
 LEMIEUX, Guillaume — I, 51, 96, 317, 350, 352. II, 100, 154, 157.
 LEMIEUX, Hélène — I, 51, 55, 57, 59, 257, 334. II, 204, 224, 235, 263, 407.
 LEMIEUX, Joseph — II, 329.
 LEMIEUX, Ls — II, 356.
 LEMIEUX, Magdeleine — I, 55, 57.
 LEMIEUX, M.-Madeleine — I, 334.
 LEMIEUX, Marthe — II, 100.
 LEMIEUX, Michel — I, 273, 334. II, 79, 263.
 LEMOINE — Voir Lemoyne.
 LEMOINE, Claude — I, 186.
 LEMOINE, Frs — II, 9, 24.
 LEMOINE, Frse — I, 242.
 LEMOINE, Marie — I, 37.
 LEMOINE, Olivier — II, 405.
 LEMOINE, Pierre — I, 17, 109, 196. II, 98, 107, 121.
 LEMOINE dit JASMIN, Frs — I, 52, 128, 186, 300, 349, 461.
 LEMOINE DES PINS, René — II, 115, 118.
 LEMOYNE, Catherine-Jeanne — I, 106.
 LEMOYNE De CHÂTEAUGUAY, Chs — I, 55.
 LEMOYNE D'IBERVILLE, Pierre — I, 49, 51, 82, 86, 87, 97, 166. II, 85, 244.
 LEMOYNE De MARICOUR, Paul — I, 55, 82.
 LE MOYNE De MARTIGNY, Jean-Bte — I, 33.
 LE MOYNE Du ST-ESPRIT, Sr Marguerite — I, 305.

- LE MOYNE De ST-FRANÇOIS, Frs — I, 195.
- LE MOYNE De SÉRIGNY, Joseph — I, 82.
- LE NEUF de BEAUBASSIN, Alex. — I, 12, 24, 65. II, 212, 309, 400, 403.
- LE NEUF de BEAUBASSIN, Judith — I, 9. II, 56.
- LE NEUF De La POTERIE, le sr — I, 89.
- LE NEUF De La VALLIÈRE, Barbe — I, 316, 356. II, 299, 427.
- LE NEUF De La VALLIÈRE, Michel — I, 12, 24, 65, 78, 79, 125, 268, 309, 359. II, 56, 194, 212, 363.
- LENOIR, Jeanne — II, 352, 363, 444.
- LENOIR dit ROLLAND, Frs — II, 90.
- LENORMAND, Chs — I, 23.
- LENORMAND, Jean — I, 188.
- LENORMAND dit LABRIÈRE, Ls — II, 316.
- LENORMAND dit LABRIÈRE, Pierre — I, 25, 27, 28, 59, 60, 70, 80, 107, 109, 118, 138, 216, 267, 300. II, 26, 36, 142, 283, 309, 316.
- L'ENSEIGNE, Jean — II, 91.
- LÉONARD dit DURBOIS — Voir Liénart.
- LÉONARD de BEAUJEU, Ls-Chs — Voir BEAUJEU, Liénart de —
- LÉONARD dit DUSABLON, Doro-thée — II, 303.
- LÉONARD dit DUSABLON, Julien — II, 65.
- LÉONARD dit DUSABLON, M. — II, 303.
- LEPAGE, Constance — II, 147.
- LEPAGE, Frs — II, 119.
- LEPAGE, Germain — II, 215.
- LEPAGE, Jacques — I, 81, 198. II, 16, 28.
- LEPAGE, Joseph — II, 104, 119, 147.
- LEPAGE, Louis — I, 133. II, 284, 300.
- LEPAGE, Pierre — I, 235. II, 353.
- LEPAGE, René — II, 37, 121, 300, 353.
- LEPAGE, Rosalie — II, 284.
- LEPAILLEUR, Michel — I, 214, 237, 274, 342, 354.
- LEPAILLEUR De LAFERTÉ, Michel — I, 42, 47, 120.
- LePELÉ dit DESMARETS, Antoine — I, 315.
- LEPETIT, Anne — II, 512.
- LEPETIT, Anne-Charlotte — I, 247, 252, 281, 287, 322, 323.
- Le PICART, Anne — I, 109, 134, 179. II, 284.
- LePICART, Jean — I, 15, 24, 30, 53, 82, 90, 91, 95, 109, 114, 127, 177, 179, 181, 183, 191, 222, 230, 245, 305, 307, 317, 350. II, 10, 14, 53, 289, 318.
- LePICART, Louis — I, 350.
- LePICART, Louise — I, 95, 317.
- LePICART, M.-Anne — II, 10.
- LePICART, Pierre, ptré — I, 305. II, 10, 82, 358, 372.
- LePICART DUMESNY de NORÉ, Jacques — I, 197, 270.
- LÉPINAY, Jean de — II, 535.
- LÉPINAY, Jean-Bte de — II, 115.
- LÉPINE, Anne — I, 18.
- LÉPINE, Hypolite — II, 437.
- LÉPIRE, Jacques — II, 506.
- LEPOUPET De La BOULLARDE-RIE, Simon — II, 442.
- LEREAU, Anne — I, 63, 302. II, 93.
- LEREAU, Frs — I, 36.
- LEREAU, Magdeleine — I, 63.
- LEREAU, Pierre — I, 63, 203, 279, 302. II, 18, 180.
- LEREAU, Simon — I, 63.
- LEREAU, Sixte — I, 63, 279, 301.
- LERICHE, M. — II, 401.
- LE ROUGE, Jean — I, 257, 337, 350. II, 63, 399, 404, 422.
- LE ROUGE, Jeanne — I, 61. II, 399, 404, 422, 502.
- LE ROUGE, Marguerite — I, 38. II, 390, 399, 400, 403, 404, 406, 428, 445, 474, 478.
- LEROUX, Jean-Bte — II, 155.
- LEROUX, Joseph — II, 13.

- LE ROY, Anne — I, 240.
 LE ROY, Baptiste — II, 36.
 LE ROY, Élisabeth — II, 187.
 LE ROY, Étienne — II, 228, 514, 530, 532.
 LE ROY, Frse — I, 52.
 LE ROY, Guillaume — II, 114, 150, 187.
 LE ROY, Jean — I, 69, 150, 164, 188, 224, 256, 298. II, 114, 173, 312, 318.
 LE ROY, Jean-Bte — I, 222. II, 114, 231.
 LE ROY, Joseph — II, 347.
 LE ROY, Louis — II, 114, 408.
 LE ROY, Marie — II, 509, 510.
 LE ROY, M.-Anne — II, 67.
 LE ROY, Nicolas — I, 47, 156. II, 114, 226, 227.
 LE ROY, Pierre — I, 43, 68, 161, 172, 175.
 LE ROY, Yves — I, 17.
 LE ROY dit DESJARDINS, Pierre — II, 49.
 LE ROY De La POTHERIE, Claude-Chs — I, 257.
 LESAGE, Jean-Bernardin — II, 465.
 LESAGE, M.-Françoise — II, 368.
 LESAGE, Nicolas — II, 452.
 LESCUYER, André — II, 419.
 LESCUYER, Nicolas — II, 447, 448.
 LESCUYER dit TRANCHEMONTAGNE, Nicolas — II, 419.
 LESEAU — Voir Loiseau.
 LESERRE, Frs — I, 118.
 LESIEUR, Chs — I, 88.
 LESIEUR, M.-Magdeleine — II, 395.
 LeSOT, Joseph — I, 15. II, 117.
 LeSOT, M.-Anne — II, 117.
 LESPÉRANCE, Jeanne — I, 27.
 LESSARD, Chs — I, 82. II, 364.
 LESSARD, Étienne — II, 93, 443, 455, 456, 457.
 LESSARD, Joseph — II, 93.
 LESSARD, Marie — II, 492.
 LESSARD, M.-Thérèse — I, 292, 308. II, 17, 28, 39, 60, 64, 65, 105, 166.
 LESSARD, Noël — II, 379.
 LESSARD, Pierre — I, 187. II, 316, 443.
 LESSARD, Prisque — I, 230. II, 93, 443, 455.
 LESTAGE, Jean de — I, 12, 101, 127, 176, 197, 209, 262, 281, 339. II, 100, 125, 152, 198, 531.
 LESTAGE, Pierre de — II, 260, 330, 446, 447, 507.
 LESTRE, Louise de — I, 183, 312, 313.
 LESTRE de BEAUSÉJOUR, Joseph de — I, 58, 220, 253, 306, 308, 309, 312, 313. II, 448, 462.
 L'ESTRINGAN de ST-MARTIN, M. — II, 24.
 LETARDIF, Olivier — I, 336.
 LETARTE, Anne — II, 304.
 LETARTE, Chs — II, 313.
 LETARTE, Élisabeth — II, 212.
 LETARTE, Marie — I, 287. II, 79, 238.
 LETARTE, René — II, 254, 284, 289, 392, 395, 493.
 LETELLIER, Jeanne — II, 83.
 LETELLIER, M.-Susanne — II, 100.
 LÉTOURNEAU, Anne — I, 136, 188.
 LÉTOURNEAU, Bernard — I, 137, 148, 162, 168, 190, 194. II, 204, 235, 375, 376.
 LÉTOURNEAU, David — I, 16, 137, 190, 194. II, 119, 268.
 LÉTOURNEAU, Élisabeth — II, 469, 503.
 LÉTOURNEAU, Frse — II, 142.
 LÉTOURNEAU, Jacques — II, 137, 179, 180, 366.
 LÉTOURNEAU, Jean — I, 35, 58, 66, 100, 136, 146, 154. II, 98, 154, 237, 326, 511.
 LÉTOURNEAU, Louis — II, 391, 503.
 LÉTOURNEAU, Louise — II, 242.
 LÉTOURNEAU, Philippe — I, 92, 117, 249. II, 10, 11.
 LÉTOURNEAU, Thérèse — II, 355.
 LEURALT — Voir Lereau.
 LE VALET, Suzanne — I, 247.
 LEVANNIER, Jean-Bte — II, 104.

- LEVASSEUR, Angélique — II, 281, 530.
 LEVASSEUR, Chs — II, 367.
 LEVASSEUR, Claire-Frse — II, 254.
 LEVASSEUR, Claudine — I, 84.
 LEVASSEUR, Félicité — II, 120.
 LEVASSEUR, Frs — I, 359. II, 86, 120, 226, 265, 270, 470.
 LEVASSEUR, Frse — II, 86.
 LEVASSEUR, Jeanne-Marg. — II, 136.
 LEVASSEUR, Laurent — I, 84, 259. II, 307, 319, 355, 357, 365.
 LEVASSEUR, Louis — I, 208. II, 9, 18, 138, 237.
 LEVASSEUR, Marguerite — I, 55, 58, 69, 94, 98, 100, 215, 251, 253, 299, 316. II, 35, 52, 119, 120, 124, 126, 138, 215, 318, 347, 395, 421, 500.
 LEVASSEUR, Marie — II, 460.
 LEVASSEUR, M.-Jeanne — II, 492.
 LEVASSEUR, M.-Louise — II, 492.
 LEVASSEUR, M.-Thérèse — II, 427.
 LEVASSEUR, Michel — II, 283.
 LEVASSEUR, Noël — I, 65, 70, 231. II, 54, 240, 367, 464, 492.
 LEVASSEUR, Pierre — I, 68, 84, II, 86, 120, 273, 349, 467, 492, 530.
 LEVASSEUR, Renée — II, 307, 319.
 LEVASSEUR, Thérèse — II, 426.
 LEVASSEUR, Ursule — II, 32.
 LEVASSEUR De NERÉ, M. — II, 165.
 LEVEILLÉ, Jean — I, 280. II, 96.
 LEVEILLÉ, Pierre — II, 118.
 LeVERRIER, Le sr — I, 98.
 LEVERS, Geneviève — I, 144.
 LEVESQUE, Edmond — II, 138.
 LEVESQUE, Frs-Robert — II, 362, 400, 473.
 LEVESQUE, Robert — I, 20, 23, 47, 50.
 LEVITRE, Guillaume — I, 20, 49, 116, 127, 128.
 LÉVRARD, Jean — I, 72, 159, 168. II, 292.
 LÉVRARD, Louis — I, 18. II, 213.
 LÉVRARD, Nicolas — II, 76.
 LÉVRARD, Pierre — I, 59.
 LEVREAU, Anne — I, 92, 97.
 LEVREAU de LANGIS, Léon — II, 195.
 LEZEAU, Pierre — I, 278, 340, 361.
L'HEUREUSE de BAYONNE, Le navire — II, 510.
 L'HEUREUX, Anne — I, 251.
 L'HEUREUX, Jacob — I, 85, 86.
 L'HOMME, Barbe — I, 263.
 LHUBERT, M. de — I, 213.
 LIBERGE, Jacques — I, 15.
 LIÉNARD, Agnès — II, 104.
 LIÉNARD, Dorothée — II, 50.
 LIÉNARD dit BOIJOLY, Ignace — II, 183.
 LIÉNARD DURBOIS, Denis — I, 45, 85.
 LIÉNARD DURBOIS, Eustache — II, 515.
 LIÉNARD DURBOIS, Frs — II, 438.
 LIÉNARD DURBOIS, Ignace — II, 192, 385, 479.
 LIÉNARD DURBOIS, Jean-Bte — I, 335. II, 107, 358, 479.
 LIÉNARD, DURBOIS, Jean-Frs — I, 45, 237.
 LIÉNARD DURBOIS, Louis — II, 349.
 LIÉNARD DURBOIS, Sébastien — I, 9, 209, 227, 266. II, 133, 141, 300.
 LINO — Voir Martin De Lino.
 LISSE, Jeanne — II, 504.
 LISSE, Marie — II, 354.
 LISSE, Zacharie — II, 355.
 LIVERNOIS, Frs — I, 337.
 LIZOT, Guillaume — II, 183.
 LIZOT, Joseph — II, 217.
 LIZOT, M.-Anne — II, 183.
 LIZOT, M.-Frse — II, 50.
 LIZOT, Nicolas — II, 217.
 LIZOT, Noël — II, 183, 230, 442.
 LOCATTE — Voir Renault dit Locat.
 LOGNON — Voir Loignon.
 LOIGNON, Chs — I, 108, 133, 204, 210. II, 525.
 LOIGNON, Jeanne — II, 186.

- LOIGNON, Marie — II, 118, 119, 186, 516.
 LOIGNON, M.-Madeleine — I, 270.
 LOIGNON, Pierre — I, 344.
 LOIGNON, Sébastien — I, 133.
 LOISEAU, Marie — I, 204.
 LOISEAU, Pierre — II, 13.
 LOISEAU, René — II, 147.
 LOISEAU dit FRANCŒUR, Pierre — II, 352.
 LOISEL, Louis — I, 284.
 LONGCHAMPS, la vve Geneviève — II, 398.
 LONGVAL, M^{me} — II, 322.
 LOPS dit MADÈRE, Emmanuel — I, 61.
 LOQUET dit DUPONT, Frs — I, 90, 109. II, 159, 514, 530.
 LORANGER — Voir Rivard.
 LORANGER, Claude — I, 355. II, 472.
 LORTIE, le sr — I, 104.
 LORTIE dit LEBASQUE, Jean-Laurent — I, 77, 81.
 LORY, Marie — I, 110.
 LOSTE, Jacques — I, 229, 231.
 LOSTE, le notaire — I, 90.
 LOTBINIÈRE — Voir Chartier De Lotbinière et Joly De Lotbinière.
 LOUET, Jean-Claude — II, 423.
 LOUINEAU, André — II, 295.
 LOINEAU, Pierre — I, 254, 265. II, 63, 85, 149, 146, 218, 299, 388, 511.
 LOUISE, la nommée — I, 228.
 LOUISE, La, navire — II, 397.
 LOUP, André — I, 114. II, 62, 69, 135, 300.
 LOUP, Christian — II, 91.
 LOUVET, Catherine — I, 88.
 LOUVOIS dit DRAGON, Jean — II, 509.
 LOUZIERRE, Ls de la — I, 31, 171, 182, 215.
 LOZE dit MASTAS, Joseph — II, 69.
 LUGRÉ, Jacques — II, 356.
 LUGRÉ, Marie — II, 475.
 LUMINAS — Voir Lumineau.
 LUMINEAU, Jean — II, 198.
 LUSIGNAN — Voir Dazemard de Lusignan.
 LUSSIER, M.-Magdeleine — I, 19.
 MACARD, Anne — I, 176. II, 160, 282, 291, 406.
 MACARD, Catherine-Gertrude — II, 177.
 MACARD, Chs — I, 17, 54, 71, 166, 176, 215, 357. II, 25, 92, 239, 260, 410.
 MACARD, Geneviève — I, 337, 348, 349, 350, 357. II, 14, 52, 84, 159, 160, 228, 231.
 MACARD, Madeleine — II, 426.
 MACARD, Marie — I, 138, 196.
 MACARD, M.-Anne — II, 159.
 MACARD, M. — II, 123, 299, 300.
 MACARD, Nicolas — I, 130.
 MACARD, Pierre — I, 31.
 MACARY, Abraham — I, 93.
 MACE, Martin — I, 92.
 MADRAC, Denis — II, 209.
 MADRY, Jean — II, 257.
 MAGNAN, Étienne — II, 472.
 MAGNAN, Germain — I, 116. II, 408.
 MAGNAN, Jacques — I, 59.
 MAGNAN, Michel — II, 472.
 MAGNAN, Pierre — II, 472.
 MAGNÉ — Voir Magnan.
 MAGNIÉ, Marie — I, 214. II, 152, 312, 336, 342.
 MAGNIÉ, Michel — I, 320.
 MAGNY — Voir Germain.
 MAGNY, Étienne — I, 172, 208.
 MAGUEUX, Frs — I, 346. II, 49.
 MAHEU, Pierre — I, 67, 149, 155. II, 376.
 MAHEU, Jean — II, 255.
 MAHEU, Jeanne — II, 79.
 MAHEU, Jean-Paul — I, 87, 173, 192. II, 11, 280, 294, 418, 485, 512.
 MAHEU, Louis — I, 173, 192.
 MAHEU, Noël — II, 376.
 MAHEU, Pierre — I, 67, 149, 155, 171. II, 134.
 MAHEU, René — II, 163.
 MAILHIOT, Jean — I, 18, 112, 114.

- MAILHIOT, Jean-Bte — I, 55, 56, 98. II, 230, 289, 290.
- MAILLOU, Anne — II, 153.
- MAILLOU, Catherine — II, 224, 407.
- MAILLOU, Jean — I, 108, 200, 224, 256, 266, 314.
- MAILLOU, Jean-Bte — I, 192, 210, 262, 278, 301, 303, 306, 326. II, 66, 83, 141, 160, 161, 209, 223, 257, 266, 273, 277, 278, 280, 299, 300, 310, 311, 367, 412, 417, 488, 490, 519.
- MAILLOU, Jeanne — I, 244.
- MAILLOUX, Joseph — I, 31, 106, 200, 224, 235, 243, 256, 266, 278, 279, 301, 314, 326. II, 160, 216, 273, 276, 277, 362, 411, 476, 503.
- MAILLOU, Michel — I, 235, 276. II, 119, 146, 374.
- MAILLOU, Pierre — II, 454, 475.
- MAILLOU, Thérèse — II, 411.
- MAINVILLE, Angélique — II, 189.
- MAINVILLE, Suzanne — II, 226.
- MAISONNAT, Pierre — II, 400.
- MALBOEUF, Jean-Bte — II, 24, 351.
- MALHERBEAU, Jean — II, 418.
- MALHIOT — Voir Maibiot.
- MALINE (Màlier), Jeanne — II, 219.
- MALLET, Denis — I, 71, 100, 116, 151. II, 133.
- MANCEAU, Frs — II, 259.
- MANCEAU, Jacques-Augustin — I, 384.
- MANCEAU, Joseph — II, 350.
- MANCHONNIER dit LABONTÉ, Antoine — I, 219, 223.
- MANDIN — Voir Mondain.
- MANGEANT dit St-GERMAIN, Ls-Frs — II, 431.
- MANSE, Louise — I, 72. II, 292.
- MANSEAU, Jacques — I, 103.
- MANSEAU, Joseph — II, 327, 414.
- MAQUART — Voir Macard.
- MARANDA, Chs — I, 108, 116.
- MARANDA, Jean-Bte — II, 24, 27, 89, 144, 168, 200, 333.
- MARANDA, Madeleine — II, 367.
- MARANDA, Suzanne — II, 224.
- MARCADE, Jérôme — I, 56.
- MARCEAU, Jacques — I, 66.
- MARCEAU, Louis — I, 235, 276, 300. II, 68.
- MARCEAU, Reine — I, 94.
- MARCEAU, Suzanne — I, 66.
- MARCHAND, Alexis — I, 272.
- MARCHAND, Chs — I, 60. II, 109, 218, 393.
- MARCHAND, Étienne — II, 448.
- MARCHAND, Frs — I, 78, 240. II, 31, 146, 152, 278, 357.
- MARCHAND, Frse — II, 252.
- MARCHAND, Georges — I, 78, 85.
- MARCHAND, Jacques — I, 295, 296. II, 146, 273, 274.
- MARCHAND, Jean — I, 144, 200, 292, 341. II, 110, 286, 357, 396.
- MARCHAND, Jean-Chs — II, 377.
- MARCHAND, Étienne — II, 377.
- MARCHAND, Louis — I, 11, 33, 36, 43, 61, 62, 78, 99, 114, 122, 123, 229, 274, 301. II, 44, 46, 146, 242, 252, 253, 273, 286, 307, 319, 349, 357.
- MARCHAND, Marie — I, 106, 163, 167, 171, 259. II, 227, 319.
- MARCHAND, M.-Anne — II, 252.
- MARCHAND, M.-Madeleine — I, 197. II, 192, 230, 286, 289.
- MARCHAND, Pierre — II, 281, 324, 368.
- MARCHAND, Valentin — II, 109, 218, 385.
- MARCHANDS et HABITANTS de la Nouvelle-France — II, 157.
- MARCHANY — Voir Marchet.
- MARCHESSEAU dit LARAMÉE, Jean — II, 78.
- MARCHET, Jean — II, 301.
- MARCOT, Jacques — I, 280.
- MARCOT, Magdeleine — I, 101.
- MARCOT, M.-Anne — I, 211. II, 144. ✓
- MARCOTTE, Jacques — II, 454. ✓
- MARCOTTE, Marie — II, 524.
- MARCOTTE, Nicolas — I, 359. II, 94, 95, 96.
- MARCOUX, Jean — II, 237, 294, 489.
- MARCOUX, Noël — I, 112, 259. II, 172, 178.

- MARETTE, Anne — I, 100.
 MARETTE, Chs — II, 134, 135, 320, 385.
 MARETTE, Chs-Frs — I, 222.
 MARETTE, Frs — II, 135, 491.
 MARETTE, Guillaume — I, 47.
 MARETTE, Jacques — I, 222.
 MARETTE, Jean-Bte — I, 222.
 MARETTE, Magdeleine — I, 49, 117. II, 29, 320.
 MARETTE, M.-Angélique — II, 418.
 MARETTE, Richard — I, 191. II, 345, 418.
 MARGANNE de LAVALTRIE, Barbe — II, 115, 118.
 MARGANE de LAVALTRIE, Séraphin — II, 163.
 MARGUERITE, Le navire — II, 419, 420.
 MARIAUCHEAU d'ESGLY, Frs — II, 287, 290, 292, 311, 313, 402, 413, 425.
 MARIEN, Frsc — I, 125.
 MARIEN, Louis — II, 42.
 MARIER, Jeanne-Marie — II, 132.
 MARIE-THÉRÈSE, Le navire — II, 510.
 MARIGNIER, Charlotte — I, 84.
 MARIGNIER, Frsc — I, 84.
 MARIGNIER, Nicolas — I, 84.
 MARIGNIER, Sébastien — I, 37, 66, 84.
 MARIN, Frs — II, 488.
 MARINEAU, Frsc — II, 44, 46.
 MARION, Georges — I, 255.
 MARION, Nicolas — I, 159.
 MARION dit LAFONTAINE, Georges — II, 31, 47, 503.
 MARION dit LAFONTAINE, Nicolas — I, 229. II, 31, 47.
 MARNOT, Ls — I, 119, 193.
 MAROIS, Chs — II, 485.
 MAROIS, Guillaume — I, 135, 145.
 MARQUET, Antoine — II, 516.
 MARQUET, Catherine — I, 183.
 MARQUET, Frs — I, 21, 32, 36, 132, 156, 183, 358. II, 53, 394.
 MARQUET, Louis — I, 225, 232.
 MARQUIS, Chs — I, 39, 51, 126, 127, 183, 209, 233, 234, 259, 278, 312.
 MARQUIS, Magdeleine — I, 44.
 MARQUIS, M.-Magdeleine — II, 149, 233.
 MARS, Marie — I, 32, 93, 192.
 MARS, Michèle — I, 26, 173, 181, 234, 284, 328. II, 281, 401, 413, 415, 496, 522, 529, 531, 532, 534.
 MARSAULT — Voir Marceau.
 MARSOLET, Geneviève — I, 77, 86, 316, 317.
 MARSOLET, Jean — I, 74, 314. II, 246, 247, 347.
 MARSOLET, Madeleine — I, 285.
 MARSOLET, Marie — I, 193, 302, 356. II, 260, 422, 445.
 MARSOLET, M.-Madeleine — I, 232, 233. II, 375.
 MARTEL, Antoine — II, 52.
 MARTEL, Étienne-Joseph — II, 54.
 MARTEL, Honoré — I, 33, 60, 138, 162, 351. II, 227.
 MARTEL, Jean — I, 198, 249. II, 369.
 MARTEL, Jean-Frs — II, 454.
 MARTEL, Joseph — II, 34, 321.
 MARTEL, Jos.-Alphonse — I, 265.
 MARTEL, Marguerite — I, 107.
 MARTEL, M.-Anne — I, 246.
 MARTEL, Pierre-Gratien — I, 60, 105.
 MARTEL, Raymond — I, 245, 348, 350. II, 25, 66, 178.
 MARTEL dit LAMONTAGNE, Louis — II, 88.
 MARTEL dit LAMONTAGNE, Paul — I, 224.
 MARTIN, Anne — I, 45, 80, 175. II, 135, 148, 153.
 MARTIN, Chs-Amador, ptre — I, 230.
 MARTIN, Frs — II, 301, 513.
 MARTIN, Geneviève — I, 195. II, 285, 431.
 MARTIN, Jacques — II, 186.
 MARTIN, Jean — II, 79.
 MARTIN, Jeanne — II, 431.
 MARTIN, Joachim — I, 287, 322, 323. II, 512.

- MARTIN, Louis — I, 128, 172, 247, 252, 322, 323. II, 70, 190, 301.
- MARTIN, Marguerite — I, 90. II, 128, 158, 207, 286, 451.
- MARTIN, Marie — II, 41, 98.
- MARTIN, M.-Anne — II, 49, 521.
- MARTIN, M.-Charlotte — II, 520.
- MARTIN, Mathieu — II, 159.
- MARTIN, Nicolas — I, 279. II, 25, 33, 39, 52, 75, 81, 82, 89, 99, 133, 142, 148, 157, 175, 177, 183, 184, 185, 236.
- MARTIN, Pierre — I, 55, 57, 177, 334. II, 79, 229, 431.
- MARTIN dit BEAULIEU, Antoine — II, 252, 273, 426, 501.
- MARTIN De LINO, Catherine — II, 236.
- MARTIN De LINO, Frs-Mathieu — II, 14, 141, 281, 347.
- MARTIN De LINO, Jean-Frs — II, 446, 474, 533.
- MARTIN De LINO, Mathieu — I, 10, 12, 70, 71, 91, 134, 138, 165, 176, 182, 183, 194, 253, 275, 358, 360. II, 20, 21, 25, 26, 59, 69, 75, 137, 161, 176.
- MARTIN dit MONTPELLIER, Antoine — I, 72, 227.
- MARTINEAU, Louis — I, 101.
- MARTINEAU, Pierre — I, 315. II, 34, 78, 132, 215.
- MARTINIÈRE — Voir Bermen de la Martinière.
- MASSE, Anne — II, 353.
- MASSE, Denis — II, 529.
- MASSE, Guillaume — I, 306, 308, 309, 331, 412.
- MASSE, Jeanne — II, 319, 339, 404.
- MASSE, Joseph — II, 412.
- MASSE, Magdeleine — I, 169.
- MASSE, M.-Madeleine — II, 245, 326.
- MASSE, M.-Thérèse — II, 235.
- MASSE, Pierre — I, 14, 157, 230. II, 250, 261, 331, 346.
- MASSINON, Marie — II, 323.
- MASSON, Jean — I, 313. II, 83, 97.
- MASSON, Louis — I, 338.
- MASSON, Michel — I, 189, 258, 259.
- MASSON, Pierre — I, 117. II, 504.
- MATHIEU, Anne — II, 304.
- MATHIEU, Élisabeth — II, 296, 304, 458.
- MATHIEU, Jacques — II, 138.
- MATHIEU, Jean — I, 16, 41, 59, 115, II, 304.
- MATHIEU, Louis — II, 304.
- MATHIEU, Magdeleine — II, 304.
- MATHIEU, René — II, 134.
- MATTE, M.-Magdeleine — II, 35.
- MATTE, Nicolas — I, 320. II, 341.
- MAUBLANT, Jean-Bte — I, 139.
- MAUFAIT, André — I, 69, 74, 313. II, 77, 171.
- MAUFAIT, Catherine — I, 69.
- MAUFAIT, Joseph — II, 171, 240, 252, 314.
- MAUFAIT, Marie — II, 515.
- MAUFAIT, M. Anne — II, 171.
- MAUFAIT, M.-Madeleine — I, 69, 74, 119, 334.
- MAUFAIT, Pierre — II, 10, 252, 260, 314.
- MAUFAIX — Voir Maufait et Maufay.
- MAUFAY, Jeanne — I, 72, 74.
- MAUFAY, Joseph — I, 99, 123.
- MAUFAY, Pierre — I, 69, 74, 108, 110, 266, 333.
- MAUFAY, Simone — I, 69, 74, 119.
- MAUFFET — Voir Maufait.
- MAUGE, Chs — I, 244.
- MAUGE, Claude — I, 244.
- MAUPAS dit ST-HILAIRE, Nicolas — I, 218.
- MAURACHE, Joseph — I, 72.
- MAURACHE, Pierre — I, 72.
- MAURE, M. de — II, 106.
- MAURICET — Voir Morisset.
- MAURIER, Marie — II, 297.
- MAUROUGEAU — Voir Forgues.
- MAURY — Voir Amaury.
- MAUSSION, Flavianne — I, 156.
- MÉCHIN, Hélène — I, 176. II, 239, 273.
- MÉCHINET, Frs — II, 475, 478.

- MELAIN, M.-Jeanne — I, 283.
MÉLINE — Voir Melain.
MÉLIOT, Catherine — I, 93, 126.
MENACIER, Louise — II, 188.
MÉNAGE, Frs — II, 472, 473.
MÉNAGE, M.-Anne — II, 26, 39.
MÉNAGE, Pierre — I, 281. II, 26, 39.
MENANTEAU, Nicolas — II, 246, 258, 259.
MENANTEAU dit LAROSE, Pierre — I, 182.
MÉNARD, Jacques — II, 209.
MENEUX, Joseph — I, 247.
MENEUX, Marie — I, 247.
MENEUX, René — I, 247.
MENEUX de CHATEAUNEUF, Joseph — II, 183.
MENEUX de CHATEAUNEUF, René — II, 290, 303.
MENIER — Voir Meunier.
MENNESON, Claude — II, 314.
MERCEREAU, Antoine — I, 146.
MERCEREAU, Pierre — II, 54, 386.
MERCEREAU, Angélique — I, 218.
MERCIER, Antoine — II, 280.
MERCIER, Chs — I, 220. II, 145, 407.
MERCIER, R. P. Frs — II, 263.
MERCIER, Jean — I, 11. II, 336, 339, 420, 468.
MERCIER, Jeanne — I, 235, 276.
MERCIER, Louis — I, 15, 42, 79, 92, 101, 197, 215, 234, 254, 267, 278, 290. II, 69, 416.
MERCIER, Marguerite — I, 221.
MERCIER, Martin — I, 91.
MERCIER, Pierre — I, 219, 220, 256, 351. II, 145, 280, 392.
MERCURE, Frs — I, 208, 209, 219. II, 34, 76, 200, 290.
MERIQ, Jean — I, 75, 269.
MERLE, Frse — II, 282.
MERLE, Jean — II, 445.
MERLE, Moïse — II, 282.
MERLIN, M.-Agathe — II, 45.
MÉROT, le sr — I, 307.
MERRIENNE, Jeanne-Angélique — II, 37.
MERS — Voir Dumets.
MERSAN, Jacques — I, 199.
MESÈRE — Voir Mezeray.
MESNIER — Voir Meunier.
MESNY, Étienne — II, 271.
MESNY, Reine — II, 133.
MESSIER, Jean-Michel — I, 339.
MESSIER dit PICARD, Henri — II, 488.
MÉTAIS, Jean — I, 279.
MÉTAYER, Jean — II, 60, 340.
MÉTAYER, Pierre — II, 113, 262, 291, 385, 431, 446, 459.
MÉTAYER, Suzanne — I, 43. II, 323.
MÉTIVIER, Jean — II, 238.
MÉTIVIER, Louis — II, 393.
MÉTOT, Abraham — II, 166, 480.
MÉTOT, M.-Anne — II, 396.
MÉTOT, M.-Frse — I, 218, 309. II, 535.
MÉTOT, René — II, 166.
MÉTRAU, Antoine — I, 268.
MÉTRU, M.-Anne — I, 270. II, 135, 228, 262, 268, 278, 437, 441, 442.
MEUNIER — Voir Mignier.
MEUNIER, Antoinette — I, 100.
MEUNIER, Catherine — I, 167.
MEUNIER, Frse — I, 15, 168. II, 12, 200.
MEUNIER, Jean — II, 386.
MEUNIER, Julien — II, 180.
MEUNIER, Marguerite — II, 310.
MEUNIER, Marie — I, 284.
MEUNIER, M.-Charlotte — II, 307, 283, 400.
MEUNIER, M.-Madeleine — I, 29. II, 256.
MEUNIER, Mathurin — I, 247. II, 128, 374, 386, 449.
MEUNIER, Pierre — I, 167. II, 23.
MEZERAY, Geneviève — II, 460, 474, 490.
MEZERAY, Jean — I, 169. II, 94, 245, 326.
MEZERAY, Jean-Frs — II, 359, 393.
MEZERAY, Ls-Augustin — II, 326, 393, 489.

- MEZERAY, Marie — I, 175, 189.
II, 359, 387, 463, 509.
- MEZERAY, M.-Catherine — II, 372, 453, 472.
- MEZERAY, M.-Frse — II, 326.
- MEZERAY, M.-Magdeleine — I, 283, 294, 325, 326. II, 344, 350, 351, 372, 373, 463, 477, 480.
- MEZERAY, Médard — I, 169.
- MEZERAY, René — I, 43, 150. II, 372, 460, 480, 489.
- MEZERAY, Thomas — I, 189.
- MÉZÈRE — *Voir* Mezeray.
- MEZURE, Marie — II, 351.
- MICHAUD, Jean-Bte — I, 186. II, 250.
- MICHAUD, Louis — II, 254.
- MICHAUD, Pierre — I, 126, 174, 186, 226, 310. II, 112, 251, 400.
- MICHEL, Jean — II, 140.
- MICHEL, Louis — I, 301.
- MICHEL, M.-Magdeleine — I, 34.
- MICHEL dit TAILLON, Olivier — I, 39.
- MICHELON, Jacques — I, 35, 199, 200, 208, 222, 226, 289, 315.
- MICHELON, Jean — I, 263. II, 15, 63, 173, 176, 487.
- MICHON, Abel — I, 226.
- MIGEON, Daniel — II, 332.
- MIGEON, Jean-Bte — II, 332.
- MIGEON, Thérèse — II, 152, 332.
- MIGEON de BRANSAC, Jean-Bte — I, 102, 333.
- MIGNAULT, Catherine — II, 107, 121.
- MIGNAULT, Jeanne — II, 308, 449.
- MIGNAULT, Marie — II, 165.
- MIGNAULT, M.-Madeleine — II, 498.
- MIGNAULT, Xainte — II, 246, 482.
- MIGNER, Marianne — II, 30.
- MIGNERON, Ambroise — I, 326. II, 143.
- MIGNERON, Anne — I, 251. II, 443.
- MIGNERON, Élisabeth — I, 172. II, 472.
- MIGNERON, Jean — I, 46, 243, 249. II, 18.
- MIGNERON, Laurent — I, 250, 251.
- MIGNERON, Marguerite — II, 503.
- MIGNERON, Pierre — I, 214, 250. II, 93.
- MIGNERON, Sébastien — II, 45.
- MIGNIER, Michel — II, 66, 154.
- MIGNIER dit LAGACÉ, André — I, 17, 78, 289, 305.
- MIGNON, Jeanne — I, 104, 130.
- MIGNOT, Catherine — I, 196. II, 98.
- MIGNOT, Jean — II, 443.
- MILLET, Claudine — II, 280.
- MILLET, Pierre — I, 15, 126, 244, 340, 356. II, 19, 96, 125, 165, 172, 173, 304, 369.
- MILLET, Renée — I, 107.
- MILLET dit LeCHASSE, Mathieu — II, 38.
- MILLOT, Jean — II, 289.
- MILLOT, Jeanne — II, 230, 289, 290.
- MILLOT, M.-Anne — I, 176, 217, 224, 273. II, 412.
- MILLOT, Frse — I, 150.
- MIMAUX, Jean — I, 220, 221, 273.
- MINAUD, Marie — II, 27, 297.
- MINAUD, Jean — II, 279.
- MINAUD, René — II, 495.
- MINET, Anne — I, 187.
- MINET, Jean — I, 38, 118, 266, 267, 283, 317, 331, 359. II, 9, 13, 39, 200, 221, 302, 307, 314, 368, 380, 398, 467.
- MINET, Jean-Bte — II, 9, 205, 236, 240, 263, 265, 275, 301, 302, 305, 311, 314, 340, 348, 349, 355, 380, 434.
- MINET, Louise — I, 78.
- MINET, Marie — I, 37. II, 39, 240, 311, 348, 434.
- MINET, M.-Madeleine — II, 352, 398.
- MINET, Silvain — II, 311.
- MINET de MONTIGNY, Jean-Bte — II, 346.
- MINIER — *Voir* Mignier.
- MINVILLE, Chs — I, 130. II, 48, 51, 246.

- MINVILLE, Jean — II, 48, 51.
 MINVILLE, Joseph — II, 512.
 MIRAMBEAU, Étienne — I, 320, 350. II, 14, 48, 50, 51, 53, 54, 56, 58, 72, 103, 115, 136, 240, 316, 385, 492, 508.
 MIRAMBEAU, Salomon — II, 136.
 MIRIDIN — Voir Daine.
 MIVILLE, Anne — II, 219.
 MIVILLE, Chs — II, 217, 437, 481, 482, 509.
 MIVILLE, Edmée — II, 463, 483.
 MIVILLE, Frs — I, 217.
 MIVILLE, Jacques — I, 194, 217.
 MIVILLE, Joseph — I, 194.
 MIVILLE, Marie — I, 21, 38, 59, 153, 167, 204, 207, 360.
 MIVILLE DESCHÊNES, Jacques — II, 437.
 MOISAN, Frs — II, 70.
 MOISAN, Jacques — II, 476.
 MOISAN, M.-Geneviève — II, 272.
 MOISAN, Michel — II, 70, 272, 409, 449, 505.
 MOISAN, Pierre — I, 34, 43, 106, 107, 129, 156. II, 225.
 MOITIER, Marguerite — I, 214.
 MOIZEAU, Jacques — II, 477.
 MOIZEAU, Vincent — II, 477, 516.
 MOLÈRE, Michel — II, 504.
 MOLÈRE dit LALEMAND, Pierre — II, 46.
 MOLIN — Voir Moulin.
 MOLINIER, Jean — I, 268, 270.
 MOLLEUR, Joachim — I, 167, 169. II, 242.
 MOLLEUR, Michel — I, 167.
 MOLLEUR, Pierre — I, 97, 167. II, 408.
 MOLLIERS, Jacques — II, 110, 113, 152.
 MONDAIN, Antoine — I, 148, 252. II, 166, 170, 238, 241, 451.
 MONDAIN, Jean — I, 135, 175, 185, 206. II, 21, 238, 241, 273.
 MONDAIN, Jean-Bte — I, 174.
 MONDAIN, M.-Madeleine — II, 238, 241.
 MONDAIN, Pierre — II, 110, 294, 306, 346, 397, 399.
 MONDAIN, Thérèse — II, 238, 241.
 MONDIN — Voir Mondain.
 MONDION, Anne-Marie — II, 121.
 MONDION, Joseph — II, 121.
 MONDION, Marguerite — II, 121.
 MONDION De LACANTERIE, Philippe — II, 121.
 MONGEAU, Jean — II, 234.
 MONIN, Jean — I, 58, 81, 236.
 MONIN, Madeleine — II, 234.
 MONIQUE, Joseph — I, 55.
 MONJAUD — Voir Mongeau.
 MONMAIGNIER, Barbe — I, 11.
 MONMAIGNIER, Chs — II, 29, 188, 252, 414.
 MONMAIGNIER dit JOUVENT, Chs — I, 11, 37, 106, 129, 218.
 MONMELLIAN dit ST-GERMAIN, Jean-Bte — I, 69, 187, 232, 235, 338.
 MONMENIER — Voir Monmaignier.
 MONSEAU, Joseph — II, 433.
 MONSEIGNAT, Chs de — I, 96, 225, 264.
 MONTAMBAULT, Jacques — II, 520.
 MONTAMBAULT, Marguerite — II, 351.
 MONTAMBAULT, Marie — II, 453.
 MONTAMBAULT, Michel — II, 351.
 MONTAMBAULT, Thérèse — II, 351, 398.
 MONTAUBAN, Jacques — II, 492.
 MONTAUBAN, Michel — I, 332.
 MONTÉLÉON, Ls de — II, 332, 339, 361, 454.
 MONTENU, Denis — II, 403.
 MONTENU, Louis — II, 402.
 MONTMENIER — Voir Monmaignier.
 MONTMESNIL, Guillaume — I, 160. II, 279.
 MONTMESNIL, Marie — II, 28.
 MONTPELLIER — Voir Martin.
 MONVOISIN, Frse — II, 419.
 MONY — Voir Mosny.
 MOORE, Thomas — II, 204, 218, 444.

- MOQUIN, Mathurin — I, 57.
 MORACHE, Joseph — II, 314.
 MORAN, Jacques — I, 129. II, 480, 504, 505, 511.
 MORAN, Jean — II, 302, 307, 330, 336, 368.
 MORANDEAU — Voir Maranda.
 MORANDEAU, Jean — I, 295, 317, 345.
 MORANDEAU, Jean-Bte — I, 221, 237, 276, 280, 282, 324, 334.
 MORANDEAU, Michel — I, 241, 242, 291.
 MOREAU, Élisabeth — II, 72.
 MOREAU, Geneviève — II, 266.
 MOREAU, Jean — II, 25, 180, 231, 264, 267, 470.
 MOREAU, Joseph — I, 200, 202, 203.
 MOREAU, Louis — I, 37. II, 284, 500.
 MOREAU, Mathurin — I, 205, 240, 280. II, 112, 198.
 MOREAU, Michel — I, 15, 53, 205, 255. II, 198, 470, 488, 500.
 MOREAU, Pierre — II, 180, 231, 267, 337, 470.
 MOREAU, Simon — I, 40, 112.
 MOREAU DE LA TAUPINE, Pierre — I, 70, 76, 151.
 MOREL, Guillaume — I, 205.
 MOREL, Joseph — I, 157.
 MOREL, Frse-Geneviève — I, 157.
 MOREL, M.-Jeanne — I, 27.
 MOREL, Pierre — I, 17, 25, 26. II, 80, 170, 178.
 MOREL DE LA DURANTAYE, Chs — I, 157.
 MOREL DE LA DURANTAYE, Frs — I, 157.
 MOREL DE LA DURANTAYE, Louis — I, 279.
 MOREL DE LA DURANTAYE, Ls-Joseph — II, 30, 410, 434.
 MOREL DE LA DURANTAYE, Olivier — I, 48, 54, 112, 124, 155, 156, 157, 201, 205, 207, 220, 221, 245, 295, 310, 317, 345, 348. II, 16, 36, 40, 215, 279, 337, 441.
 MOREL DE LA DURANTAYE, Philippe-Olivier — I, 157.
 MOREUIL, Jacques — I, 62.
 MORICET et MAURICET — Voir Morisset.
 MORIN, Agnès — I, 66, 78, 254.
 MORIN, Alphonse — II, 101.
 MORIN, André — I, 289.
 MORIN, Anne — I, 230.
 MORIN, Antoine — I, 307, 346. II, 39, 41, 109.
 MORIN, Chs — I, 307, 346. II, 39, 41, 109, 185, 210, 214, 380, 423, 443.
 MORIN, Frs — I, 82, 271, 359. II, 185, 488.
 MORIN, Frse — II, 527.
 MORIN, Les frères — II, 381.
 MORIN, Jacques — II, 47, 105, 197, 380, 423.
 MORIN, Jean — II, 380, 423.
 MORIN, Jean-Bte — II, 134.
 MORIN, Jeanne — I, 38.
 MORIN, Joseph — I, 350.
 MORIN, Magdeleine — I, 202.
 MORIN, Marie — I, 68, 330. II, 346, 384, 430.
 MORIN, Marie-Anne — I, 36. II, 92, 141, 143, 144.
 MORIN, M.-Catherine — II, 275.
 MORIN, M.-Magdeleine — I, 105, 125, 226, 359. II, 30, 89, 92, 120, 168, 185, 459, 495.
 MORIN, M.-Paulin — I, 284.
 MORIN, Moïse — II, 234.
 MORIN, Nicolas — II, 134.
 MORIN, Noël — I, 10, 202.
 MORIN, Pierre — I, 10. II, 41.
 MORIN, Pierre-Noël — I, 153, 271, 272.
 MORIN, Thomas — I, 175.
 MORIN dit BEAUSÉJOUR, Jacques — II, 260.
 MORIN dit DUCHARME, Jean — II, 260.
 MORIN dit VALCOUR, Frs — I, 181.
 MORINEAU, Frse — I, 78, 239, 240.
 MORISSET, Jancien — II, 309, 420.

- MORISSET, Jean — I, 75. II, 269, 309.
- MORISSET, la vve Jean — I, 344.
- MORISSET, Jeanne — II, 309.
- MORISSET, M.-Magdeleine — I, 108.
- MORISSET, Mathurin — II, 478.
- MORNEAU, Frs — II, 138, 437.
- MORS, Thomas — I, 35, 40, 58.
- MORVAN — Voir Morvent.
- MORVENT, Frs — I, 70.
- MORVENT dit LABONTÉ, Frs — II, 31.
- MOSION dit LAMOUCHE, Robert — II, 467, 468.
- MOSNY, M. de — II, 514.
- MOTET, Jean — II, 286, 328.
- MOUCHÈRE dit DESMOULINS, Jean — I, 54, 55, 289, 322.
- MOUET De MORAS, Pierre — II, 343.
- MOUILLARD — Voir Moullard.
- MOULIN, Pierre — I, 283.
- MOULINEAU dit TOURANGEAU, Frs — I, 167.
- MOULINIER, Jean — I, 216.
- MOULLARD, Éléonard — I, 135, 163.
- MOUNIER, Étienne — II, 323.
- MOURIER, Jean — II, 297, 452.
- MOURIER, Marie — II, 165, 409.
- MOURIER, Pierre — I, 246, 247.
- MOURIER, Suzanne — I, 227, 246.
- MOURIER dit VERRON, Jean — II, 27, 165.
- MOUSSEAU, Louise — I, 10, 13, 57, 64, 118, 152, 211, 212, 294, 295. II, 74.
- MOYEN, Jacques — II, 535.
- MUSNIER — Voir Meunier.
- NADEAU, Catherine — I, 69, 224, 298.
- NADEAU, Denis — I, 44, 256. II, 312, 330.
- NADEAU, Jean — I, 165, 242, 256. II, 96.
- NADEAU, J.-Bte — II, 24, 307, 312, 318, 319, 330, 365, 458.
- NADEAU, Osanny-Joseph — II, 312.
- NADEAU dit LAVIGNE, Jos. — II, 304.
- NAU, Frs, père — I, 154. II, 103.
- NAU, Frs, fils — II, 103.
- NAU, M.-Catherine — II, 418.
- NAU, Pierre — I, 18.
- NAU, Pierre-Ls — I, 226.
- NAU dit ST-CRESPIN, Jean — I, 352. II, 174.
- NAULÉ, Jean — II, 223.
- NAUMENY — Voir Montmesnil.
- NAVIC, Jean — I, 342.
- NEPVEU — Voir Neveu.
- NEVEU, Adrien — I, 283, 328.
- NEVEU, Anne — II, 11.
- NEVEU, Barbe — II, 473.
- NEVEU, Chs — I, 72. II, 259, 303.
- NEVEU, Jacques — I, 156, 234.
- NEVEU, J.-Bte — II, 28, 58, 197, 290, 333, 424.
- NEVEU, Marie — II, 11, 403.
- NEVEU, M.-Madeleine — II, 400.
- NEVEU, Philippe — I, 77, 148, 156, 201. II, 11, 259, 303, 304, 397, 399, 415, 448, 512.
- NEVEU, Suzanne — I, 26, 88. II, 217, 491, 511.
- NICOLLE, Marie — II, 359, 372.
- NIEL, Frs — I, 340.
- NIEL, Geneviève — II, 23.
- NIEL, Jean — I, 340.
- NIEL, Louise — I, 97. II, 179.
- NIEL, Marie — I, 176.
- NIEL, Pierre — I, 100, 206, 208. II, 179, 495.
- NIORT de LANORAIE, Chs — II, 94.
- NIORT de LANORAIE, Louis, père — I, 30, 40, 63, 75, 77, 90, 103, 105, 109, 120, 158, 159, 184, 193, 206, 207, 216, 250, 252, 257, 258, 263, 266, 269, 272, 281, 288, 290, 303, 308, 315, 345.
- NIORT de LANORAIE, Louis, fils — I, 85, 111, 124, 205, 208, 261, 269, 272, 274, 313, 315, 316, 318. II, 14, 51, 91, 94, 233, 265, 436.
- NIORT de LANORAIE, M^{lle} — I, 174, 177.
- NIORT de LANORAIE, Pierre — II, 91.

- NIORT de LANORAIE, Thomas — I, 275.
- NIORT de la MONITIÈRE, Pierre — I, 258, 288, 290, 303, 308, 315, 343, 345. II, 216, 265, 389, 410, 419, 420, 434, 436, 461, 465, 487, 523, 528.
- NIQUET, Alexis — I, 242.
- NIQUET, Pierre — I, 195, 242. II, 140, 288.
- NOBLET, Marguerite — I, 249. II, 32, 209, 296, 410, 489.
- NOËL, Frs — I, 176, 226. II, 222.
- NOËL, Ignace — II, 222, 227, 359.
- NOËL, Jean — I, 270.
- NOËL, Madeleine — II, 163. II, 396.
- NOËL, Marguerite — II, 491.
- NOËL, Michel — II, 264.
- NOËL, Philippe — II, 28, 266, 449.
- NOËL, Pierre — I, 176, 203. II, 118, 264.
- NOLAN, Catherine — I, 176, 182, 183.
- NOLAN, J.-Bte — I, 280, 339. II, 59, 67.
- NOLAN, Marie — I, 73.
- NOLAN, Pierre — I, 48, 260.
- NOLAN, Thierry — II, 59.
- NOLIN, Frsc — I, 293.
- NOLIN, Gabriel — I, 290, 293, 321. II, 130, 245, 270, 369, 502.
- NOLIN, Jacques — I, 111, 284, 293, 294, 321. II, 130, 184, 185.
- NOLIN, Jacques, fils — I, 290.
- NOLIN, Louise — I, 293. II, 130.
- NOLIN, Pierre — I, 327, 328.
- NORMAND, Anne — I, 359.
- NORMAND, Catherine — I, 27, 80, 138, 216, 267, 300. II, 9, 10, 26, 58, 309.
- NORMAND, Chs — I, 301, 353. II, 259.
- NORMAND, Geneviève — II, 38.
- NORMAND, Jean — II, 404.
- NORMAND, J.-Bte — II, 60.
- NORMAND, Jos. — I, 254. II, 210, 390, 404.
- NORMAND, Louis — I, 290. II, 26, 309.
- NORMAND — Voir Lenormand dit Labrière.
- NORMANDIN, Daniel — I, 94.
- NORMANDIN, Laurent — I, 99, 116, 127, 185, 309, 371.
- NORMANDIN, Pierre — II, 124, 130, 179, 235, 265, 407.
- NORMANDIN dit SAUVAGE, Laurette — II, 239.
- NORRICE, Marin — II, 99.
- NOTRE-DAME de VICTOIRE, La — II, 212.
- NOURICE, Jeanne — II, 91.
- NOYON, Jacques — I, 135.
- OGER — Voir Auger.
- OLIVIER, Agnès — II, 324, 453.
- OLIVIER, Frs — I, 202. II, 23.
- OLIVIER, Jean — I, 186.
- OLIVIER, Marie — I, 186.
- OLIVIER, M.-Madeleine — II, 261.
- OLIVIER, Maurice — I, 225. II, 170.
- OLIVIER, Pierre — II, 513.
- ORIOU — Voir Auriol.
- ORTY — Voir Lortie.
- OSSANT, Antoine — II, 12, 87.
- OSSANT, M.-Catherine — II, 522.
- OSSANT, Richard — I, 357.
- OUDIETTE, Jean — I, 69, 72.
- OUELLET, Grégoire — I, 356.
- OUELLET, Jos. — I, 183. II, 316.
- OUELLET, Mathurin — I, 110. II, 183, 219, 394, 401, 512.
- OUELLET, Thérèse — I, 220.
- OUIMET, Jean — I, 109, 118. II, 105.
- OUIMET, Louis — II, 133.
- OUTELAS, Jean — I, 137, 168, 185, 213.
- OUVRARD, Antoine — II, 383, 411, 452.
- OUVRARD, Louis — II, 381.
- PACAUD, Antoine — I, 28, 29, 55, 56, 166, 244, 348. II, 15, 16, 21, 55, 58, 59, 62, 88, 122, 123, 125, 170, 230, 260, 300, 330, 445, 446.
- PACAUD, M. — II, 299.
- PACHOT — Voir Vienney-Pachot.

- PAGÉ, Anne — I, 30.
 PAGÉ, Guillaume — II, 212.
 PAGÉ, Jean — II, 421.
 PAGÉ, M.-Anne — II, 506.
 PAGÉ, M.-Madeleine — II, 212.
 PAGÉ, Martin — II, 270, 373.
 PAGÉ, Pierre — II, 421.
 PAGÉ, Robert — I, 336, 337, 340.
 II, 421.
 PAGÉ, Suzanne — II, 171.
 PAGÉ, dit LAROSE, Frs — I, 193.
 PAGÉ QUERCY, Guillaume — I, 11,
 30, 32, 111, 121, 207, 303, 336, 337,
 340.
 PAGEOT, M.-Anne — I, 69, 146.
 PAGEOT, Thomas — I, 68, 146.
 PAGNON — Voir Pagnoux.
 PAGNOUX, Perrine — I, 283, 331.
 II, 13, 200, 307, 330, 368, 380, 398,
 414, 467.
 PAIN, Frs — I, 23, 286. II, 305.
 PAIN, Jacqueline — I, 14. II, 261,
 346.
 PAIN, J.-Bte — I, 55. II, 238, 372,
 422.
 PALAIN D'ABONVILLE — Voir Pa-
 lin D'Abonville.
 PALIN D'ABONVILLE, Mathurin —
 I, 68, 72, 267, 303. II, 252, 278,
 297, 322, 333, 411, 414.
 PALLANTIN, Chs — I, 141, 149.
 PALUCHON, Pierre — I, 252.
 PAMPALON dit LABRANCHE, Frs
 — II, 489.
 PANIS, Nicolas — I, 330.
 PANNETON, Claude — I, 131, 137,
 164, 237, 257. II, 62.
 PAPILLON, Étienne — II, 382.
 PAPIIN, Madeleine — I, 71, 197, 209,
 268.
 PAQUET, Angélique — II, 36.
 PAQUET, Antoine — I, 311, 333. II,
 234.
 PAQUET, Chs — II, 152.
 PAQUET, Élisabeth — I, 232, 311.
 PAQUET, Françoise — II, 40.
 PAQUET, Jacques — I, 190. II, 214,
 329.
 PAQUET, Jos. — II, 372.
 PAQUET, Louis — II, 414, 478.
 PAQUET, Marie — I, 333.
 PAQUET, M.-Hélène — II, 204, 235.
 PAQUET, Maurice — I, 147, 187, 190,
 231.
 PAQUET, Philippe — I, 75.
 PAQUET, Pierre — I, 333.
 PAQUET, René — I, 51, 55, 57,
 59, 257, 334. II, 224, 235, 273,
 407.
 PAQUET dit LAVALLEE, Frs — II,
 388, 398, 464.
 PARADIS, Gabriel — I, 164.
 PARADIS, Guillaume — I, 121, 164,
 254, 256. II, 131.
 PARADIS, Jacques — II, 27.
 PARADIS, Jean — I, 166.
 PARADIS, Jos. — I, 264.
 PARADIS, Louise — I, 189.
 PARADIS, Madeleine — II, 390.
 PARADIS, Marie — I, 295, 303. II,
 179, 456, 506.
 PARADIS, M.-Madeleine — I, 254.
 PARADIS, Pierre — I, 166, 304.
 PARADIS, Robert — I, 85, 164.
 PARANT, André — I, 24, 45, 128,
 158. II, 388.
 PARANT, Chs — I, 237, 301. II, 15,
 73, 210, 214, 274, 294, 299.
 PARANT, Étienne — I, 67, 201, 205,
 324. II, 161.
 PARANT, Geneviève — I, 236.
 PARANT, Jacques — I, 12, 56, 142,
 303. II, 158, 222, 256, 258, 264,
 268, 271, 272, 296, 378. II, 387.
 PARANT, Jean — I, 67, 95, 201, 205,
 238. II, 125, 161, 531, 535.
 PARANT, Joseph — I, 117, 205, 238.
 II, 29, 161, 277, 320.
 PARANT, Marie — I, 104. II, 205,
 248, 256, 264.
 PARANT, M.-Anne — I, 190, 287,
 303. II, 249, 296.
 PARANT, M.-Charlotte — II, 60,
 340.
 PARANT, Michel — I, 41, 131, 178,
 251.

- PARANT, Pierre — I, 58, 67, 68, 88, 171, 237, 301, 323. II, 29, 67, 221, 491.
 PARÉ, Claire-Françoise — I, 28, 193.
 PARÉ, Étienne — II, 528.
 PARÉ, Jean — I, 352. II, 528.
 PARÉ, Louis — II, 510.
 PARÉ, Madeleine — II, 333.
 PARÉ, Marguerite — I, 352. II, 510, 528.
 PARÉ, Prisque — II, 528.
 PARÉ, Ursule — II, 386, 510.
 PARENT — Voir Parant.
 PARENTEAU, Jean — I, 132.
 PARENTEAU, Marguerite — II, 440.
 PARENTEAU, Marie — I, 113, 232. II, 73, 155.
 PARENTEAU, Pierre — I, 132.
 PARIS, Antoine — II, 506, 509, 512.
 PARIS, Frs — I, 189, 254. II, 197, 225.
 PARIS, Frse — II, 452.
 PARIS, Gilles — I, 189. II, 153, 444.
 PARIS, Louis — II, 368.
 PARIS, Marie — I, 150.
 PARIS, Pierre — II, 197, 511.
 PARIS dit LA MADELEINE, Gilles — II, 44.
 PARIS dit PILLET, Guy — I, 78.
 PASCAUD — Voir Pacaud.
 PASQUIER, Marguerite — I, 64.
 PATENOTRE, Marie — II, 156, 475.
 PATENOTRE, Marin — I, 221, 256, 325, 348.
 PATENOTRE, Nicolas — I, 325.
 PATRON, Le nommé — I, 56.
 PATRY, André — II, 329.
 PATRY, René — II, 225, 272, 323, 327, 360, 414.
 PATTU, Pierre — I, 52, 119.
 PATTU de COURNEUVE, Jacques-Chs — I, 52, 80, 103.
 PAULIN MORIN, Marie — I, 145.
 PAUPERET, Claude — I, 243, 249, 275, 306, 308, 309, 314, 315, 316, 317, 319, 328, 329, 330, 337, 346, 356, 357. II, 9, 11, 14, 27, 28, 32, 53, 54, 59, 65, 75, 100, 119, 124, 141, 142, 145, 149, 157, 165, 166, 209, 213, 296, 386, 406, 410, 490.
 PAUPERET, David — II, 318, 386, 406, 407, 410, 426, 433, 439, 440, 472, 508, 523, 534.
 PAYEN, Jacques — II, 440.
 PAYEN, M.-Marthe — II, 175.
 PAYEN de NOYAN, Pierre — I, 106.
 PAYMENT, Pierre — II, 278.
 PECCARET, Élisabeth — II, 434.
 PECCARET, Jean — II, 435.
 PEDENELLE, Frse — II, 344.
 PÉGIN — Voir Pichet.
 PÉGIN [PICHET] Jacques — I, 150, 297.
 PÉGIN, Jean — I, 271, 297.
 PÉGIN, J.-Bte — I, 271, 272, 297.
 PÉGIN, M.-Madeleine — I, 297.
 PÉGIN, Pierre — I, 271, 297.
 PEIRAS, J.-Bte de — I, 68, 102, 123, 212, 239.
 PEIRAS, Lse-Madeleine — II, 37.
 PEIRE, Philippe — II, 48, 176, 233, 299, 300, 315, 375, 398, 399, 498, 513.
 PEIRE, Pierre — I, 25, 95, 97, 98, 268, 269, 272, 276, 278, 279, 283, 332, 335, 340, 346, 347, 348, 349, 350, 352, 355, 356. II, 9, 10, 11, 12, 16, 17, 18, 22, 23, 24, 48, 54, 58, 59, 61, 62, 92, 111, 119, 120, 129, 133, 135, 160, 165, 167, 170, 174, 176, 186, 192, 193, 208, 211, 212, 230, 305, 375.
 PÉLISSIER, Pierre — II, 432.
 PÉLISSON, Frs — I, 150.
 PELLERIN, Marie — I, 294. II, 74.
 PELLERIN de ST-AMAND, Pierre — I, 57, 64, 77, 118, 152, 211, 212, 294, 306.
 PELLETIER, Chs — I, 173, 220, 357, 529.
 PELLETIER, Frs — I, 70.
 PELLETIER, Frse — I, 227, 266. II, 101, 141.
 PELLETIER, Jean — I, 39. II, 354, 355.
 PELLETIER, Jean, fils — II, 354.

- PELLETIER, Jeanne — I, 177, 192.
 PELLETIER, Louise — I, 138.
 PELLETIER, Marguerite — I, 256.
 PELLETIER, Marie — I, 12, 18, 42.
 II, 13, 201.
 PELLETIER, M.-Charlotte — I, 78.
 PELLETIER, M.-Madeleine — I, 126.
 PELLETIER, Nicolas — I, 240.
 PELLETIER, Noël — I, 173, 214,
 320, 344, 356. II, 35, 92, 112, 158,
 256, 341, 498.
 PELLETIER, Pierre — I, 320.
 PELLETIER, René — I, 294. II,
 130, 354.
 PELLETIER dit ANTAYA, Pierre —
 I, 318.
 PELLETIER de la PRADE, Michel —
 I, 14, 35, 105, 133, 160.
 PELLUCHON, Jeanne — I, 95. II, 32.
 PELLUCHON, Pierre — I, 50, 57, 74,
 II, 45.
 PÉLOQUIN dit CRÉDIT, Frs — II,
 334, 399.
 PENAULT, Noël — II, 252.
 PENISSON, Jean — II, 307, 311, 400.
 PÉPIN, Antoine — II, 284.
 PÉPIN, Élisabeth — I, 19, 28. II,
 393.
 PÉPIN, Gabriel — I, 47.
 PÉPIN, Marie — II, 515.
 PÉPIN, Robert — I, 300. II, 161,
 355, 397.
 PÉPIN dit LACHANCE, Antoine —
 II, 92.
 PÉPIN dit LACHANCE, Ignace —
 I, 36, 42, 44, 147, 299. II, 27, 51,
 75, 82, 142, 172, 173, 284.
 PÉPIN dit LACHANCE, Jean — I,
 283. II, 128, 357, 375, 376, 417.
 PÉRADE, M. de la — *Voir* Tarieu de
 la Pérade.
 PERDU dit MALOUIN, Yves — II,
 90.
 PERÉ, Jean — I, 29, 41, 56, 58.
 PÉRILLARD, Nicolas — I, 49. II,
 217.
 PERRAULT, Anne — I, 285.
 PERRAULT, Frs — II, 475, 478.
 PERRAULT, Hyacinthe, ptre — I, 92.
 PERRAULT, Jos. — I, 275.
 PERRAULT, M.-Anne — II, 154.
 PERRAULT, Paul — II, 453.
 PERRAULT, Pierre — II, 478.
 PERRIN, Guillaume — II, 405.
 PERRIN, Jeanne — II, 405.
 PERRON, Anne — I, 201, 280, 285.
 PERRON, Antoine — I, 201, 280, 285,
 290. II, 180, 202.
 PERROT, Anne — II, 266.
 PERROT, Bertrand — II, 492.
 PERROT, Catherine — I, 84, 274
 PERROT, Claude — II, 287.
 PERROT, Jacques — I, 88, 130, 330.
 II, 251.
 PERROT, Jean — II, 287.
 PERROT, Marie — II, 200.
 PERROT, Nicolas — I, 69, 72. II,
 123.
 PERROT, Paul — II, 520.
 PERROT d'ARGENTENAY, Jos. —
 I, 340. II, 44, 65, 76, 120, 163, 301,
 366, 462, 465.
 PERROT DÉRIZY, Pierre — I, 220,
 246, 331, 332, 333. II, 12, 27, 91,
 177, 178, 338, 343, 419, 420, 425,
 456, 458, 487, 488, 496, 497, 498,
 499, 527, 529.
 PERROT dit VIDAIGRE, Jacques —
 II, 37.
 PERTHUIS, Chs — I, 48, 74, 114,
 115, 125, 131, 132, 139, 144, 168,
 187, 192, 202, 263, 264, 313, 357. II,
 28, 38, 73, 198, 209, 233, 510, 519,
 529, 532, 535.
 PERTHUIS, Claude — I, 123.
 PERTHUIS, René — I, 196.
 PERTHUIS, Le nommé — I, 150, 158.
 PERUSSE dit TOULOUSE, Jean —
 II, 288.
 PETIT, Anne — II, 302.
 PETIT, Gaspard — II, 470.
 PETIT, Gédéon — I, 279.
 PETIT, Henri — I, 97.
 PETIT, Jacques — II, 299.
 PETIT, Jean — II, 108, 437, 499, 506,
 507.

- PETIT, Pierre — I, 21, 79, 134. II, 445.
- PETIT, Robert — I, 68.
- PETIT BOIS — Voir Gorront dit Petitbois.
- PETIT BRUNEAU, Jos. — I, 97, 350. II, 65, 69, 70, 157, 158, 280, 489.
- PETIT dit MILHOMME, Robert — I, 60.
- PETIT de VERNEUIL, Jacques — I, 52, 176.
- PETITCLERC, Pierre — II, 331.
- PEUVRET, Alex. — I, 171.
- PEUVRET, M.-Catherine — I, 353, 354. II, 510.
- PEUVRET de GAUDARVILLE, Alex. — I, 15, 250, 262, 291, 319, 351. II, 78, 387.
- PEUVRET de MESNU, Alex. — II, 457.
- PEUVRET de MESNU, J.-Bte — II, 174, 450.
- PEUVRET de MESNU, M.-Catherine — II, 457.
- PEZARD de La TOUCHE CHAMPLAIN, Étienne — I, 39. II, 387.
- PHÉLIPPEAU, Anne — I, 65, 146, 184.
- PHÉLIPPEAU, Chs — I, 121.
- PHÉLIPPEAU, Claude — I, 65, 104, 108, 128, 132, 168, 171, 440, 441, 442.
- PHÉLIPPEAU, Frs — I, 319.
- PHÉLIPPEAU, Frse — I, 65, 86, 87, 120, 122, 145, 171, 172, 188.
- PHÉLIPPEAU, Jacques — I, 108, 185. II, 41.
- PHÉLIPPEAU, Jeanne — I, 65, 67, 187, 320, 324.
- PHÉLIPPEAU, Louis — I, 65, 146, 184, 440, 442, 481.
- PHÉLIPPEAU, Louise — I, 108, 262.
- PHÉLIPPEAU, Madeleine — I, 65, 67, 185, 231. II, 187.
- PHÉLIPPEAU, Marie — I, 174.
- PHÉLIPPEAU, M.-Ursule — I, 82, 87, 114, 116, 119, 120, 135, 159, 207, 209. II, 97.
- PHÉLIPPEAU, M. — I, 168. II, 130.
- PHILIPPE, M.-Madeleine — I, 245, 329.
- PHILIPPE de HAUTMESNY, Le nommé — I, 25, 52.
- PHILLIPEAU — Voir Phéllippeau.
- PICARD, Jean — I, 54. II, 147.
- PICARD, Louise — II, 100.
- PICARD, Pierre — I, 15.
- PICHER, Catherine — I, 146.
- PICHER [Pégin], Jacques — II, 256.
- PICHER [Pégin], Jean — I, 294. II, 207, 268.
- PICHER, J.-Bte — I, 152, 256. II, 353.
- PICHER, Louis — II, 207, 268, 333.
- PICHER, M.-Madeleine — II, 11, 268.
- PICHER, Pierre — I, 55, 100, 152, 278, 279, 282. II, 132, 170, 339.
- PICHER, Pierre, fils — I, 197, 225. II, 256, 268, 352.
- PICORON dit DESCÔTEAUX, André — II, 158.
- PICORON dit DESCÔTEAUX, Jacques-Henri — I, 283. II, 128, 207, 286, 337, 451, 478.
- PICOTÉ de BELESTRE, Frs-Marie — II, 324.
- PICOTÉ de BELESTRE, Périnne — II, 361.
- PIEDALEAU dit LA PRAIRIE, Julien — II, 210.
- PIERRE dit DESFORGES, Michel — I, 64, 105, 106.
- PILET, Frs — I, 358.
- PILET, Lucien — II, 427.
- PILOTE, Jean — I, 78, 357. II, 435, 448, 459, 532, 533.
- PILOTE, Jean, fils — I, 357. II, 459, 486, 527, 532.
- PILOTE, Léonard — II, 257.
- PILOTE, M.-Madeleine — II, 533.
- PILOTE, Pierre — I, 61. II, 448, 508.
- PIN — Voir Pain.
- PINARD, Antoine — II, 97.
- PINEAULT, Anne — I, 292, 296.
- PINAULT, Frs — II, 513.

- PINAULT, Jean — II, 535.
 PINAULT, Mathurin — II, 138.
 PINAULT, Nicolas — I, 47, 48, 85, 110, 114, 130, 158, 166, 314, 337, 357, 359, 361. II, 33, 68, 107, 115, 119, 163, 191, 193, 196, 209, 230, 239, 292, 297, 335, 386, 388, 430, 452, 462, 477, 482, 510, 529, 532.
 PINAULT, René — II, 138.
 PINAULT dit LAPERLE, Michel — II, 74.
 PINEL, Catherine — II, 341, 344.
 PINEL, Frs — II, 482, 503.
 PINEL, Guillaume — II, 118, 221, 344.
 PINEL, Madeleine — II, 438.
 PINEL, M.-Anne — II, 482.
 PINEL, M.-Madeleine — I, 253, 272.
 PINEL, M.-Marthe — II, 371.
 PINEL, Nicolas — II, 341.
 PINEL, Pierre — I, 169, 326.
 PINET, Jean — II, 293, 346, 512.
 PINET, Marie — II, 331.
 PINET, Nicolas — I, 331.
 PINGUET, Chs — I, 83.
 PINGUET, Frse — I, 266.
 PINGUET, Geneviève — I, 231. II, 267, 286.
 PINGUET, Jacques — II, 276, 348, 393, 409.
 PINGUET, Jean, ptre — I, 110. II, 348.
 PINGUET, Jos. — II, 143, 176, 225, 276, 348.
 PINGUET, M.-Angélique — II, 269, 286.
 PINGUET, M.-Anne — I, 262. II, 117, 176, 286, 328.
 PINGUET, Nicolas — II, 176, 276, 348, 409.
 PINGUET, Noël — I, 32, 105, 110, 113. II, 30, 37, 143, 348.
 PINGUET dit La GLARDIÈRE, Pierre — II, 164, 267, 269.
 PINGUET de TARGIS, Nicolas — I, 83, 110, 151, 210, 211, 236, 240, 280. II, 37, 87, 140, 143, 225, 290, 369, 370, 374, 378.
 PINGUET de VAUCOUR, Jacques — I, 36, 44, 105, 110, 117, 138, 151, 171, 179, 203, 205, 211, 222, 224, 230, 236, 240, 248, 254, 255, 258, 260, 265, 280, 285, 298, 328. II, 30, 37, 40, 74, 87, 90, 92, 99, 106, 109, 112, 116, 126, 127, 128, 136, 140, 141, 143, 144, 149, 168, 171, 183, 194, 197, 198, 199, 204, 209, 210, 211, 225, 233, 250, 251, 261, 267, 269, 270, 274, 301, 315, 324, 326, 343, 369, 374, 378, 380, 384, 467, 469, 470, 506.
 PINGUET de VAUCOUR, Jacques, fils — II, 468, 469.
 PINGUET de VAUCOUR, M.-Louise — II, 470, 487.
 PINGUET de VAUCOUR, Nicolas — I, 171, 179.
 PINOT — Voir Pinault.
 PIPARDIÈRE — Voir Fresnel.
 PIPEROUX dit LAFOSSE, Antoine — II, 416.
 PIRE, Jacques — II, 341, 455, 499.
 PITON, Jean — I, 164.
 PITON, Marie — II, 187.
 PITRE, Pitre — II, 65.
 PIVAIN, Marie — II, 509.
 PLAGNOL — Voir Planiol.
 PLANIOL, Antoine — II, 463.
 PLANTE, Augustin — II, 529.
 PLANTE, Claude — II, 286.
 PLANTE, Georges — II, 341, 401, 492, 534.
 PLANTE, Jacques — II, 503, 524.
 PLANTE, Jean — II, 401, 417, 492, 534.
 PLANTE, J.-Bte — I, 424, 457.
 PLANTE, Jeanne — II, 454.
 PLANTE, Louis — II, 419.
 PLANTE, Marie — I, 371.
 PLASSANT, Guillaume — II, 15.
 PLASSANT, Pierre — I, 90, 136, 138, 139, 166, 245, 296. II, 48, 210, 214, 364, 445, 446.
 PLEAU, Simon — I, 284, 333.
 PLETSON, Le sr — I, 96.
 PLISSON, Gabriel — II, 116.

- PLOURDE, René — I, 127.
 PLUCHON, Catherine — II, 399, 408.
 PLUCHON, Pierre — I, 202.
 POIDRAS — Voir Poitras.
 POINTE aux ALOUETTES, La — II, 135.
 POINTEAU, Pierre — I, 91, 139, 165.
 POIRÉ, Jean — I, 194.
 POIRÉ, Laurent — II, 138, 518, 523.
 POIRÉ, Marie — I, 198.
 POIREAU, Jean — II, 527.
 POIRIER, Anne — II, 136, 194, 257, 262, 274.
 POIRIER, Thérèse — II, 377, 378, 397, 406, 408.
 POIRIER, Vincent — I, 209, 248, 336. II, 129, 274, 373.
 POIRIER dit La ROBERTIÈRE, Martin — I, 194.
 POIRIER de VILLIEU, Pierre — I, 231.
 POISSET, Catherine — I, 29, 216.
 POISSET, Frs, fils — I, 20, 24, 27, 30, 34, 35, 71, 89, 114, 123, 137, 141, 176, 216, 224. II, 409.
 POISSET, Jacques-Frs — II, 412, 434.
 POISSON, Barbe — I, 124.
 POISSON, Frs — I, 133.
 POISSON, Jean — I, 133.
 POISSON, Martin — I, 277, 296.
 POISSON, Thérèse — I, 225. II, 172.
 POITEVIN, Catherine — II, 349, 396, 397.
 POITEVIN, Frs — II, 80, 170.
 POITIERS, M.-Charlotte de — II, 102.
 POITIERS, Philippe — I, 46.
 POITRAS, Anne — II, 381.
 POITRAS, Frse — II, 203, 232.
 POITRAS, Jean — I, 72, 74, 117. II, 18, 506.
 POITRAS, Jos. — II, 328, 381, 459.
 POITRAS, Jos.-Lucien — I, 249, 272, 409, 505.
 POITRAS, M.-Joseph — II, 381.
 POLIQUIN, Jean — II, 223, 443, 478.
 POLLET, Antoine — II, 226.
 POLLET, Marguerite — II, 226.
 POLLET, Marie — II, 226.
 POLLET, M.-Thérèse — I, 51, 87, 97.
 PONTCHARTRAIN, Le comte de — II, 123, 125.
 PORET, Jean — II, 127.
 PORLIER, Claude — I, 173, 186.
 PORTELANCE, Jean — I, 102, 186, 276. II, 14, 50, 485.
 POSÉ, Jacques — II, 101.
 POSTILLON, Le — II, 402.
 POT, Frs — I, 224.
 POT, Jacques — II, 322.
 POT, Marie — II, 217, 322.
 POT, Nicolas — I, 87, 88, 217, 322, 491, 511. II, 322, 491, 513.
 POTAGNE [Poitevin], Jeanne — I, 337. II, 63, 399, 404, 422.
 POTHERIE — Voir Le Neuf de la Potherie.
 POTHIER, Claude — I, 131, 162, 265.
 POTHIER dit LAVERDURE, Tous-saint — I, 337.
 POTTIER, Pierre — II, 421.
 POUILLARD, Pierre — I, 159. II, 47.
 POUILLIOT — Voir Pouliot.
 POULAIN — Voir Poulin.
 POULET, Anne — II, 261.
 POULET, Geneviève — II, 234.
 POULET, Hélène — II, 335.
 POULIN, Marguerite — II, 179.
 POULIN, Marie — I, 129. II, 252, 457.
 POULIN, M.-Madeleine — II, 378.
 POULIN, Pascal — II, 215, 242.
 POULIN, Pierre — II, 243.
 POULIN de COURVAL, J.-Bte — I, 135. II, 110, 399.
 POULIOT, André — II, 11, 156, 200, 253.
 POULIOT, Antoine — I, 168. II, 59.
 POULIOT, Chs — I, 15, 168. II, 12, 200, 256.
 POULIOT, Frse — II, 59.
 POULIOT, Jean — I, 174. II, 12, 259.
 POULIOT, Jeanne — II, 11, 78, 156.
 POULIOT, Marguerite — II, 11, 259.

- POUSSIN, Marie — I, 323.
 PRAT, Louis — I, 13, 41, 97, 108, 304, 354. II, 220, 233, 239, 298, 299, 416, 461.
 PRAUD — *Voir* Preaux.
 PRAYÉ, Nicolas — I, 87. II, 44.
 PRÉ — *Voir* Prayé.
 PREAUX, Jean — I, 63, 226.
 PRÉMONT, Jean — I, 258.
 PRESSEAU — *Voir* Préjean.
 PRESSEAU, Fabien — I, 293.
 PRÉVOST — *Voir* Provost.
 PRÉVOST, Ange — II, 350.
 PRÉVOST, Eustache — I, 52.
 PRÉVOST, Frs — I, 22, 54, 102, 117, 134, 236.
 PRÉVOST, J.-Bte — I, 59, 88, 102, 142, 181, 199, 223. II, 17, 418.
 PRÉVOST, Jeanne — I, 38, 49. II, 418.
 PRÉVOST, J.-Pascal — I, 33, 40, 69, 109, 185. II, 135.
 PRÉVOST, Louis — I, 59, 181. II, 348, 350.
 PRÉVOST, Marguerite — I, 277. II, 172.
 PRÉVOST, Marianne — I, 59, 181, 259.
 PRÉVOST, Marie — I, 36, 205. II, 365, 383, 384.
 PRÉVOST, René — II, 403.
 PRÉVOST, Thérèse — II, 135, 424.
 PRIEUR, Chs — II, 268.
 PRIEUR, Jos. — I, 11, 73, 78, 116, 123, 128, 135, 138, 155, 176, 177, 355. II, 35, 43, 123, 239.
 PRIEUR, Marguerite — I, 78, 123. II, 235.
 PRIMEAU, Catherine — I, 55.
 PRIMONT, Jean — I, 62, 112, 304. II, 83, 277, 523.
 PRIMOT — *Voir* Primeau.
 PRINCESSE, La — II, 516.
 PROTEAU, Luc — II, 219.
 PROU, Angélique — II, 169.
 PROU, Étienne — II, 87.
 PROU, Frs — II, 335, 341, 344, 490, 492.
 PROU, Jean — I, 169, 310. II, 115.
 PROU, Louise — I, 311. II, 96, 174, 179, 263, 317, 455, 463, 465.
 PROU, Marie — II, 52.
 PROU, René — I, 331. II, 341.
 PROVOST — *Voir* Prévost.
 PROVOST, Frs — I, 258, 337, 349, 350, 357. II, 14, 66, 68, 74.
 PRUNEAU, Jean — I, 36.
 QUATRESOLS — *Voir* Quatresous.
 QUATRESEOUS, Damien — II, 98.
 QUEMENEUR, Frs — II, 36.
 QUENET — *Voir* Guenet.
 QUENET, Jacques — II, 429, 462.
 QUENET, Jean — II, 361.
 QUENET, Pierre — I, 88.
 QUENNEVILLE, Jeanne — I, 167.
 QUENTIN, Anne — II, 381.
 QUENTIN, Nicolas — II, 219.
 QUERET dit ST-GERMAIN, Michel — II, 354, 441.
 QUERQUANIVET-TIERQUANIVETTE — *Voir* Guerganivet.
 QUESNEL, Pierre — I, 311.
 QUESNOT, Jean — I, 354.
 QUILLEMOT — *Voir* Guillemot.
 QUINIART dit DUPLESSIS, Antoine-Olivier — I, 300. II, 52, 239.
 QUINTAL, Geneviève — II, 405.
 QUINTAL, Marie — I, 325.
 RABOUIN, Jean — I, 351. II, 225.
 RABOUIN, Madeleine — I, 254, 255.
 RABOUIN, Marie — II, 197, 225.
 RABOUIN, Suzanne — I, 254, 261.
 RABY, Jean — II, 527.
 RACINE, Anne — II, 456, 496.
 RACINE, Claude — II, 305, 470.
 RACINE, Étienne — II, 190, 284.
 RACINE, Jeanne — II, 528.
 RACINE, Joseph — II, 328, 333, 456, 459, 496.
 RACINE, Marguerite — II, 390.
 RACINE, Marie — I, 145.
 RACINE, M.-Frse — II, 471.
 RACINE, M.-Geneviève — II, 256, 278.
 RACINE, M.-Magdeleine — I, 198. II, 190.

- RACINE, Noël — I, 94.
 RACINE, Pierre — I, 94, 257. II, 174, 464, 492.
 RACINE, Thérèse — II, 456.
 RADOUIN — Voir Rabouin.
 RAFEIX, R. P. Pierre — II, 204, 281, 342, 456, 487.
 RAFOY dit LATREMOUILLE, Jacques — I, 342, 343.
 RAGEOT, Chs — I, 275, 353, 354. II, 129, 172.
 RAGEOT, Chs-Jean-Bte, ptre — II, 481.
 RAGEOT, Frs — II, 364, 385, 421, 423, 489, 505.
 RAGEOT, Gilles — I, 105, 125, 359. II, 30, 32, 120, 462, 495.
 RAGEOT, M.-Magdeleine — II, 262.
 RAGEOT, Marthe — I, 174. II, 453.
 RAGUENEAU, Jacques — I, 244. II, 80.
 RAIMBAULT, Pierre — II, 450, 455, 481, 482.
 RAIMONDIÈRE — Voir Remondier.
 RAIMONNEAU — Voir Raymoneau.
 RAINFRAY — Voir Rinfret.
 RAINVILLE, Chs — II, 339, 404.
 RAINVILLE, Jean — I, 19, 30, 94, 111, 124, 161, 218, 299. II, 25, 73, 237, 258, 317, 373, 489.
 RAINVILLE, Marie — I, 165, 170. II, 277.
 RAINVILLE, M.-Charlotte — II, 257.
 RAINVILLE, Paul — II, 317.
 RAMAGE, Esther-Marie — I, 96.
 RAME, Élisabeth — II, 435.
 RAMEZAY, Claude de — I, 23, 25, 91, 97, 98, 197, 244, 356, 357. II, 55, 62, 122, 196.
 RAMINSTINY, Jean-Frs — I, 323.
 RANCIN, Chs — II, 140, 499.
 RANCIN, Dorothee — II, 477.
 RANCIN, Girard — II, 477.
 RANCIN, M.-Anne — II, 284.
 RANCOUR, Catherine-Angélique — II, 234.
 RANCOUR, Claude — II, 488.
 RANCOUR, Jean — II, 488.
 RANCOUR, Joseph — I, 190, 280, 287, 303, 323. II, 248, 249, 264, 266, 284, 310, 339, 388, 395, 511.
 RANCOUR, Marie — II, 310, 339.
 RANCOUR, M.-Angélique — II, 284.
 RASSELET, frère Jésuite — II, 67.
 RASSET, Frs — II, 493, 505.
 RASSET, Jean — II, 320, 397, 415, 478, 493, 505.
 RASSET, Joseph — II, 493.
 RASSET, Madeleine — II, 449.
 RASSET, M.-Madeleine — II, 493.
 RASSET, Pierre — II, 410.
 RATÉ, Anne — I, 273.
 RATÉ, Ignace — II, 70, 190.
 RATÉ, Jacques — I, 80, 175.
 RATÉ, Jean-Bte — I, 80, 175.
 RATÉ, Louise — II, 190.
 RATEAU, Barbe — I, 106, 156.
 RATTIER, Frs — II, 507.
 RATTIER, Raymond — II, 507.
 RAUDOT, Antoine-Denis — II, 434.
 RAUDOT, Jacques — II, 198, 212, 222, 244, 246, 262, 265, 293, 329, 411.
 RAUDOT, Jacques-Denis — II, 434.
 RAYMOND, Martel — I, 278.
 RAYMONEAU, Chs — II, 452, 482.
 REAUME, René — II, 369, 370, 377.
 RÉCOLLETS, Les RR. PP. — I, 225, 309. II, 58, 239, 379, 402.
 RÉEL, Jean-Bte — II, 181.
 REGAIN, Anne — II, 394.
 REGNARD-DUPLESSIS, Georges — I, 144, 212, 358. II, 44, 49, 53, 124, 128, 137, 146, 149, 196, 209, 216, 261, 283, 330, 406, 509, 510.
 REGNAUD — Voir Renaud et Renault.
 REGNAULT — Voir Renaud.
 REICHE, Frs — I, 97, 98, 140, 183, 248.
 REINFRÉ — Voir Rinfret.
 RELET, Estienne — II, 321.
 RÉMILLARD, Frs — I, 155.
 REMONDIER, Andrée — II, 311.
 RENAUD, Anne — II, 144.
 RENAUD, Antoine — I, 31, 70, 140.
 RENAUD, Barbe — I, 330. II, 134, 247.

- RENAUD, Daniel — II, 104.
 RENAUD, Élisabeth — I, 186.
 RENAUD, Frs — I, 317.
 RENAUD, Jacques — I, 38, 68, 105, 144, 156, 179, 235. II, 68, 71, 104, 162, 237.
 RENAUD, Jean — I, 70, 105, 183, 234, 235. II, 104, 130, 144, 423.
 RENAUD, Jean-Bte — I, 146.
 RENAUD, Joseph — I, 20, 47, 83.
 RENAUD, Laurent — II, 117, 122.
 RENAUD, Louis — I, 70.
 RENAUD, Louise — I, 72, 267. II, 120, 133, 322.
 RENAUD, Madeleine — I, 140.
 RENAUD, Martial — I, 156.
 RENAUD, Michel — I, 45.
 RENAUD, Philippe — II, 87.
 RENAUD, Pierre — I, 69, 98, 216, 249.
 RENAUD D'AVÈNES des MELOIZES, Frs-Marie — I, 27, 45, 46, 106, 115, 130, 182, 184, 232, 234, 257, 361. II, 26, 239, 342.
 RENAUD DUBUISSON, Chs — II, 422, 527.
 RENAULT, Anne — I, 60, 105, 145, 160, 293. II, 393.
 RENAULT, Jacques — II, 69.
 RENAULT, Jean — II, 89, 210.
 RENAULT, Jeanne — II, 292.
 RENAULT, Louise — II, 252.
 RENAULT, Michel — II, 144.
 RENAULT, Philippe — II, 251.
 RENAULT dit LOCAT, M.-Antoinette — II, 24.
 RENOIR, Marie — I, 342. II, 205, 414.
 RENOU De BOISJOLLY, Mathurin — I, 205.
 REPENTIGNY — Voir Le Gardeur de Repentigny.
 REPOCHE, Frs — II, 375.
 RETAIL, Pierre — I, 30.
 REY-GAILLARD, Pierre — I, 75, 82, 91, 96, 142, 163, 170, 194, 219, 227, 230, 243, 280, 301, 345. II, 26, 46, 56, 105, 357.
 RHÉAUME, Jacques — II, 138.
 RHÉAUME, René — I, 185. II, 462.
 RICARD, Antoine — II, 386.
 RICARD, Chs — II, 138.
 RICARD, Jean — I, 337. II, 137.
 RICHARD, Anne — I, 147.
 RICHARD, Frs — II, 523.
 RICHARD, Jean — II, 320, 361.
 RICHARD, Louis — I, 331.
 RICHARD, Marin — I, 259. II, 42, 230, 356.
 RICHARD, Pierre — II, 113, 356, 360, 361.
 RICHARD, Suzanne — II, 273, 277.
 RICHARD, Yvon — II, 180.
 RICHARD dit LAVALLÉE, Marin — II, 155, 156.
 RICHAUME, Magdeleine — I, 126, 196.
 RICHAUME, Pierre — I, 59, 137.
 RICHAUME, la vve Pierre — I, 196.
 RICHER, Agathe — II, 391.
 RICHER, Pierre — II, 403.
 RICORD — Voir Ricard.
 RIDET, Jean — II, 433.
 RIDET dit BAUSSERON, Jean — II, 393.
 RIDORET, Laurent — II, 298.
 RIEL, Pierre — II, 486.
 RIGAULT De VAUDREUIL, Philippe de — I, 61, 102, 139. II, 34, 78, 474.
 RIGAULT, Genevière — II, 345.
 RINFRAY et RINFRÉ — Voir Rinfret.
 RINFRET, Jean — II, 481.
 RINFRET dit MALOUIN, Jean — I, 117, 130. II, 36, 108, 188, 520.
 RINGUET — Voir Tessier.
 RINGUET, Mathieu — I, 88, 185.
 RIOPEL, Nicolas — II, 489.
 RIOPEL, Pierre — I, 219, 243.
 RIOUX, Jean — I, 47, 148, 149, 179.
 RIPAU dit ROLLET, Roch — II, 50.
 RIPOCHE, Madeleine — II, 79.
 RIPOCHE, Thérèse — II, 208.
 RITON, Marie — I, 91.
 RIVARD, Jean — II, 244.

- RIVARD, Nicolas — I, 132. II, 47.
 RIVARD dit LORANGER, Claude — I, 177, 192.
 RIVAUT, M.-Anne — I, 15.
 RIVAUT, Pierre — I, 307.
 RIVAUX — Voir Rivaut.
 RIVERIN, Denis — I, 26, 47, 50, 56, 163, 170, 175, 176, 178, 179, 180, 183, 210, 227, 307, 308, 309, 351, 355, 357. II, 260.
 RIVERIN, Jean — II, 460.
 RIVERIN, Joseph — I, 38, 50, 131, 173, 178, 185, 196, 200, 205, 208, 224, 233, 234, 247, 251, 252, 254, 258, 261, 274, 278, 282, 284, 292, 301, 311, 326, 327, 328, 329, 330, 331, 332, 338, 341, 345, 358, 360, 361. II, 10, 12, 20, 22, 23, 27, 36, 46, 47, 52, 54, 56, 57, 72, 79, 90, 91, 93, 94, 99, 102, 105, 107, 116, 123, 127, 133, 140, 143, 148, 152, 155, 162, 177, 178, 180, 182, 183, 184, 186, 188, 196, 204, 206, 209, 212, 213, 219, 235, 237, 241, 251, 261, 262, 270, 274, 275, 281, 284, 285, 287, 291, 295, 296, 297, 298, 301, 304, 305, 306, 319, 320, 321, 331, 333, 335, 339, 342, 347, 350, 355, 357, 363, 364, 369, 373, 374, 377, 378, 380, 381, 383, 387, 391, 397, 400, 401, 404, 407, 408, 413, 414, 415, 422, 423, 430, 432, 433, 435, 436, 443, 449, 458, 461, 462, 474, 478, 479, 480, 481, 484, 492, 496, 499, 504, 522.
 RIVET, Catherine — I, 298. II, 120.
 RIVET, Pierre — II, 495.
 RIVET CAVELIER, Pierre — II, 459, 460, 481, 495.
 RIVET DU SOUCHET, Alex. — II, 396.
 RIVIÈRE, Frs — I, 192, 193.
 RIVIÈRE, Jean — I, 27. II, 294, 295, 337, 425.
 RIVIÈRE, Marguerite — II, 360, 362, 400, 473, 490, 491, 504.
 RIVIÈRE, Pierre — I, 75, 103, 107, 141, 333.
 RIVIÈRE, Simon — I, 192, 193.
 RIVON de BUDEMONT, Pierre — II, 227, 514.
 ROBERGE, Claude — I, 340.
 ROBERGE, Denis — I, 112, 140, 187, 202, 338. II, 206, 328, 490.
 ROBERGE, Étienne — II, 60.
 ROBERGE, M.-Anne — I, 322.
 ROBERGE, M.-Magdeleine — I, 187, 202.
 ROBERGE, Pierre — I, 269, 344. II, 250, 338, 384.
 ROBERGE dit LACROIX, Pierre — II, 250, 338.
 ROBERT, Jean — I, 71, 84.
 ROBERT dit PICARD, Pierre — I, 132.
 ROBIN, Frs — II, 257.
 ROBIN, Mathurin — II, 208.
 ROBIN, Pierre — I, 89, 156. II, 220, 281.
 ROBINEAU, Frs-Alex. — II, 231, 234.
 ROBINEAU, Jacques — II, 234.
 ROBINEAU, Marguerite-Renée — II, 402.
 ROBINEAU, Pierre — II, 231.
 ROBINEAU, René — II, 231.
 ROBINEAU de BÉCANCOUR, Frs-Alexandre — II, 244.
 ROBINEAU de BÉCANCOUR, Lse-Catherine — II, 244.
 ROBITAILLE, André — II, 433.
 ROBITAILLE, Chs — I, 101. II, 29, 318, 319, 409, 522.
 ROBITAILLE, Jean — I, 101.
 ROBITAILLE, Marie — II, 526.
 ROBITAILLE, Marie-Agnès — II, 515.
 ROBITAILLE, Pierre — I, 69. II, 171, 515.
 ROBREAU, Pierre — II, 477.
 ROBUTEL De ST-ANDRÉ, Anne — II, 442.
 ROCAN, Pierre — II, 153.
 ROCHE, Claude — I, 151.
 ROCHE, Jean — I, 63.
 ROCHEFORT — Voir Huret.
 ROCHEMONT — Voir Deschevert De Rochemont.

- ROCHER dit CHAMPAGNE, Pierre — I, 33.
- ROCHEREAU, Antoine — II, 395.
- ROCHEREAU, Frs — I, 133.
- ROCHEREAU, Jacques — II, 395.
- ROCHEREAU, Vivier — II, 395.
- ROCHERON, Anne — II, 192, 516.
- ROCHERON, Catherine — II, 193, 495, 516, 517.
- ROCHERON, Cécile — II, 355.
- ROCHERON, Élisabeth — II, 303.
- ROCHERON, Étienne — II, 23, 44, 197.
- ROCHERON, Geneviève — I, 33, 36.
- ROCHERON, Gervais — I, 190. II, 209, 271, 319, 441, 484, 495, 515, 516, 517.
- ROCHERON, Marguerite — II, 477.
- ROCHERON, Marie — I, 37, 190, 194. II, 38, 75.
- ROCHERON, M.-Magdeleine — II, 180, 515.
- ROCHERON, Simon — I, 30, 80, 112, 140.
- ROCHON, Gervais — II, 463.
- RODRIGUE, Jean — II, 413.
- RODRIGUE, René — II, 413.
- RODRIGUE, Suzanne — II, 365.
- RODRIGUE, Vincent — II, 413.
- ROGER, Gabriel — I, 343. II, 51, 201, 231, 232, 257, 296, 303, 320, 331, 395, 526.
- ROGER, Guillaume — I, 296, 359. II, 32, 245.
- ROGER, Joseph — I, 66, 94, 300, 343. II, 58.
- ROGER Des COLOMBIERS, Chs — I, 312.
- ROGNON, Chs — I, 136, 174, 246. II, 76, 155, 392, 395, 533.
- ROGNON, Denis — I, 250, 324, 325, 329.
- ROGNON, Marguerite — I, 117. II, 395, 396.
- ROGNON, Michel — II, 389, 392.
- ROLAND, Nicole — I, 81.
- ROLANDEAU, Jean — I, 266.
- RONDEAU, Catherine — II, 279.
- RONDEAU, Charlotte — II, 310.
- RONDEAU, Élisabeth — II, 250.
- RONDEAU, Étienne — II, 40, 357.
- RONDEAU, Frs — II, 376.
- RONDEAU, Jacques — I, 347. II, 195.
- RONDEAU, Jean — I, 219. II, 375, 417.
- RONDEAU, Pierre — I, 268. II, 239, 354, 357, 375, 376.
- RONDEAU, Ths — I, 96. II, 311.
- RONDEAU, Ursule — I, 241, 242. II, 73.
- ROSE, Chs — II, 101, 152, 156.
- ROSE, Frs — II, 55, 152.
- ROSE, Jeanne — I, 342.
- ROSE, Marie — I, 77, 161. II, 197, 428.
- ROSE, M.-Frse — I, 81.
- ROSE, Noël — II, 28.
- ROSE, Pierre — II, 55, 58. II, 28, 197.
- ROTEAU, Barbe — II, 69, 225.
- ROTOT — Voir Trefflé.
- ROUER d'ARTIGNY, Louis — I, 286, 287, 288, 312, 316, 343, 352, 354. II, 19, 20, 30, 35, 40, 43, 117, 140, 169, 199, 216, 267, 288, 305, 432, 436, 438, 529.
- ROUER de la CARDONNIÈRE, Augustin — I, 79, 175, 193, 207, 286, 287, 288.
- ROUER de VILLERY, Augustin — I, 316, 354. II, 19, 20, 34, 80, 117, 169, 215, 288.
- ROUER de VILLERAY, Louis — I, 13, 21, 27, 54, 59, 60, 62, 64, 69, 72, 77, 81, 91, 103, 104, 106, 113, 115, 124, 125, 144, 149, 161, 165, 194, 195, 244, 286, 287, 288, 316. II, 137, 212, 288, 523.
- ROUILLARD, Antoine — I, 18.
- ROUILLARD, Jean — I, 15, 18, 27. II, 378, 423, 480.
- ROUILLARD, Noël — I, 107, 203. II, 488.
- ROUILLARD, Simon — II, 138.
- ROULEAU, Anne — I, 247.

- ROULEAU, Catherine — II, 391.
 ROULEAU, Gabriel — I, 236, 344.
 II, 80, 329, 410, 495.
 ROULEAU, Guillaume — II, 391.
 ROULEAU, Jacob — II, 62, 86, 483.
 ROULEAU, Jeanne — II, 425.
 ROULEAU, Marie — I, 137, 207.
 ROULOIS, Catherine — II, 410.
 ROULOIS, Jacqueline — I, 169. II,
 21, 51, 97.
 ROULOIS, Madeleine — II, 219.
 ROULOIS, Michel — I, 219.
 ROULOIS, Noël — II, 369.
 ROUSSEAU, Antoine — II, 224, 261,
 282, 291, 361, 406.
 ROUSSEAU, Denis — II, 496.
 ROUSSEAU, Frse — II, 310.
 ROUSSEAU, Jacques — I, 337. II,
 59, 79, 238.
 ROUSSEAU, Jean — II, 289.
 ROUSSEAU, Jean-Bte — II, 176, 261,
 361, 391, 440.
 ROUSSEAU, Jeanne — I, 356.
 ROUSSEAU, Louis — II, 393, 408.
 ROUSSEAU, Marguerite — II, 515,
 522.
 ROUSSEAU, Marie — I, 295, 356.
 II, 211, 498, 525.
 ROUSSEAU, Martin — I, 153, 269.
 ROUSSEAU, Pierre — II, 115, 116.
 ROUSSEAU, Thomas — II, 224, 261.
 ROUSSEL, Jacques — II, 449.
 ROUSSEL, Marguerite — I, 261.
 ROUSSEL, M.-Renée — I, 140, 270,
 271. II, 111, 212.
 ROUSSEL, Pierre — II, 486.
 ROUSSEL, Thimothée — I, 55, 132,
 142, 255.
 ROUSSELIN, Suzanne — I, 199.
 ROUSSELOT, Anne — I, 234.
 ROUSSELOT, le capitaine — II, 124.
 ROUSSELOT de la PRAIRIE, Nico-
 las — I, 227, 268, 270.
 ROUSSET, Frs — I, 357.
 ROUSSET, M. — II, 55.
 ROUSSET, Nicolas — I, 357. II, 136.
 ROUSSIN, Frse — II, 186.
 ROUSSIN, Jacques — II, 322, 415.
 ROUSSIN, Jean — II, 521.
 ROUSSIN, Joseph — I, 356. II, 123,
 169, 322, 377, 419, 521.
 ROUSSIN, Louis — II, 497.
 ROUSSIN, Marie — I, 344.
 ROUSSIN, Nicolas — I, 258, 264, 347,
 349. II, 377, 494, 521.
 ROUSSIN, Thérèse — II, 521.
 ROUTIER, Chs — II, 214.
 ROUTIER, Jean — I, 201, 270. II,
 381.
 ROUTIER, Jean-Bte — I, 317.
 ROUTIER, Jeanne-Catherine — I, 206.
 ROUTIER, M.-Charlotte — I, 48, 206.
 ROUVRAY — Voir Guyon Du Rou-
 vray.
 ROUX, Aimée — I, 186, 198, 251.
 ROUX, Louis — I, 56.
 ROUX, Pierre — I, 56.
 ROY, Anne — II, 413.
 ROY, Bernard — II, 86.
 ROY, G. CŒUR-de, ptre — I, 286, 300.
 ROY, Jacques — II, 443.
 ROY, Jean — II, 145, 260.
 ROY, Joseph — I, 90.
 ROY, Laurent — I, 244. II, 86.
 ROY, Marguerite — II, 241.
 ROY, M.-Catherine — I, 68.
 ROY, Mathurin — I, 69. II, 241, 242,
 251.
 ROY, Michel — II, 403.
 ROY, Pierre — I, 197. II, 251, 385.
 ROY dit DESJARDINS, Pierre — II,
 498.
 ROYER, Élisabeth — I, 285, 300. II,
 350.
 ROYER, Gabriel — II, 259.
 ROYER, Jean — I, 300. II, 295, 525.
 ROYER, Marie — II, 314.
 ROYER, Pierre — I, 187.
 RUEL, Clément — I, 73, 162, 168, 256.
 RUEL, M.-Magdeleine — II, 354.
 RUEL, Pierre — II, 282, 291, 311,
 406.
 RUEL, Sébastien — I, 319.
 RUELLE — Voir Ruel.
 RUETTE D'AUTEUIL, Claire-Marie
 — II, 174.

- RUETTE D'AUTEUIL, Frs-Madeleine — I, 20, 25, 95, 100, 127, 150, 172, 214, 244, 263, 286, 294, 310, 321, 331, 341, 360. II, 22, 66, 140, 163, 183, 198, 273, 371, 437.
- RUETTE D'AUTEUIL, Magdeleine-Cath. — II, 349.
- SAGOT dit LAFORCE, Abel — I, 13, 98. II, 227, 396, 404, 431, 441.
- ST-AUGUSTIN, Rév. Mère — II, 126.
- ST-DENIS, Marie — I, 300. II, 18.
- ST-DENIS, M.-Anne — I, 46. II, 248.
- ST-DENIS, Pierre — I, 300.
- ST-FRS D'ASSISE, la barque — II, 293.
- ST-GERMAIN — Voir Monmelian.
- ST-GODARD — Voir Duboc.
- ST-JEAN-BAPTISTE, Le navire — II, 513.
- ST-JOSEPH, Le navire — II, 404.
- ST-LAURENT, Jung — II, 63.
- ST-LAURENT, la comtesse — Voir Charlotte-Frsc Juchereau de St-Denys.
- ST-LO, Jean — II, 274, 286.
- ST-MARS, le nommé — I, 180.
- ST-MICHEL, Frs — II, 214.
- ST-MICHEL, Pierre — I, 111.
- ST-MORICE, Thérèse — II, 490, 492.
- ST-OURS, M. de — II, 287.
- ST-PÈRE, Agathe de — II, 289, 290, 443, 484.
- ST-PIERRE, Madeleine — I, 346.
- ST-PIERRE, Pierre — II, 33, 40, 103, 114, 115, 513.
- ST-ROMAIN — Voir Dubreuil.
- ST-ROMAIN, Le sr — I, 25.
- ST-SIMON, Paul Denis de — II, 37.
- ST-VALLIER, M^{sr} de — I, 90, 93, 94, 201, 222, 225.
- STE-ANNE, La barque — II, 214.
- STE-FOY, Marguerite — I, 93. II, 508.
- STE-GERTRUDE, Rév. Mère — II, 286.
- STE-MARIE, Michel — I, 51.
- STE-MARIE, Marie — II, 18.
- SALÉ, Élisabeth — I, 280.
- SALIEN, Pierre — II, 73, 106.
- SALLOUER — Voir Salois.
- SALOIS, Anne-Antoinette — I, 125.
- SALOIS, Antoinette — II, 291.
- SALOIS, Claude — I, 178, 181, 299. II, 189, 282, 291.
- SALOIS, Geneviève — II, 23, 282.
- SALOIS, Jean — I, 125, 167, 199, 299. II, 19, 37, 45, 96, 112, 125, 189.
- SALOIS, Jeanne — II, 406.
- SALOIS, Marguerite — I, 34, 180. II, 282.
- SALOIS, Marie — I, 356. II, 19, 125, 173.
- SALOIS, Pierre — I, 34.
- SALOME, Urbain — I, 71.
- SALOMON, Pierre — I, 163.
- SALOUER — Voir Salois.
- SALVAYE, Antoine — II, 97.
- SAMSON, Antoine — I, 23, 129, 169, 174, 239, 260, 316, 416, 453, 528.
- SAMSON, Gabriel — I, 248. II, 180.
- SAMSON, Geneviève — II, 216, 296.
- SAMSON, Ignace — I, 260.
- SAMSON, Jacques — I, 270. II, 135, 268, 441, 442.
- SAMSON, Jean — II, 351.
- SAMSON, Jeanne — II, 135, 262, 517.
- SAMSON, Louis — I, 174, 210, 225. II, 99, 220, 453.
- SAMSON, Marguerite — I, 273, 334.
- SAMSON, Marie — II, 477.
- SAMSON, Pierre — I, 140. II, 44.
- SAMSON, Suzanne — I, 330. II, 268.
- SANDOURE, Pierre de — I, 191.
- SANSCHAGRIN, M. — II, 129.
- SANSOUCY, M. — II, 494.
- SARAZIN, Joseph — I, 338.
- SARAZIN, Louis — II, 132.
- SARAZIN, Michel — I, 52.
- SARAZIN, Nicolas — I, 10, 82. II, 54.
- SAREAU, Isaac-Laurent — I, 186, 276.
- SASSÉ, Louise — II, 121.
- SASSEVILLE, Pierre — II, 321, 324, 499.

- SAUCIER, Chs — I, 49, 277. II, 238, 466.
- SAUGEON, Julien — II, 375.
- SAULNIER, Nicole — II, 283.
- SAUREL, Pierre — I, 355. II, 329.
- SAUTON, Mathieu — I, 245.
- SAUVAGE, Michel — II, 460.
- SAUVAGEAU, Alexis — I, 80.
- SAUVIN, Frs — I, 33, 36, 51, 145, 150, 215, 238.
- SAUVIN, Frse — I, 266.
- SAUVIOT, Jean — I, 52.
- SAVARD, Denise — II, 95, 313.
- SAVARD, Frse — I, 234.
- SAVARD, Gillette — I, 273.
- SAVARD, Jean — II, 13, 395, 397.
- SAVARD, Marie — I, 201, 256, 257, 313.
- SAVARD, Philippe — II, 397.
- SAVARIA, Lse — II, 396, 424.
- SAVARY, Catherine — II, 250.
- SAVARY, Frs — II, 399.
- SAVARY, Pierre — II, 266, 452, 476.
- SAVIGNAC, Pierre — II, 291.
- SAVIOT — *Voir* Sauviot.
- SCELLE — *Voir* Selle.
- SCRIBER, Jean — I, 361. II, 64.
- SÉBASTIEN, Léonard — II, 101.
- SÉBASTIEN de VILLIEU, Claude — I, 359.
- SÉBILE, Jean — I, 53, 64, 67, 77, 82, 120, 148, 161, 175, 177, 242, 247, 251, 288, 303, 314, 319, 321, 328, 330. II, 29, 35, 43, 74, 86, 87, 106, 119, 121, 124, 132.
- SÉDILLOT, Frs — II, 326.
- SÉDILLOT, Frse — I, 10.
- SÉDILLOT, Jean — II, 232.
- SÉDILLOT, Louis — II, 116, 126.
- SÉDILLOT, Louise — II, 47.
- SÉDILLOT dit MONTREUIL, Jacques — II, 126, 136, 183, 203, 204, 211, 326, 370.
- SÉDILLOT dit MONTREUIL, Ls — II, 116.
- SÉGUIN, Jean — I, 71, 73, 109.
- SELLE, Marie — I, 296. II, 433.
- SEMEUR, Marc — II, 297.
- SÉMINAIRE de QUÉBEC, Le — I, 289. II, 18, 127, 205, 346, 366, 378, 388, 497, 507.
- SÉNAT, Jean — II, 229, 244.
- SÉNAT, René — I, 86, 122, 171.
- SÉNAT, La vve — I, 88.
- SENÉ, Pierre — II, 84, 97, 106, 107.
- SENÉCAL, Mathurin — II, 96.
- SENREM, Irosme (Jérôme) — I, 228.
- SERAT, Pierre — I, 321.
- SERIGNY, M. de — I, 86, 166.
- SERRÉ, Michel — II, 326.
- SERRÉ de la COLOMBIÈRE, Guill., ptre — II, 327.
- SERRÉ de la COLOMBIÈRE, Joseph, ptre — II, 26, 118.
- SEVESTRE, Catherine — I, 149, 286, 288.
- SEVESTRE, Denise — II, 415.
- SEVESTRE, Marguerite — II, 93, 379.
- SEVESTRE, Marie — I, 64, 111, 124, 128, 135, 193, 206, 216, 247, 262, 269, 273, 281, 288, 290, 303, 308, 314, 315. II, 14, 51, 89, 91, 94.
- SEVESTRE, M.-Denise — I, 156.
- SÉVIGNY, Chs de — I, 296. II, 389, 395, 396.
- SÉVIGNY, Julien-Chs — I, 117.
- SÈVRE, Jean de — I, 191.
- SICOTTE, Jean — I, 93.
- SIMARD, Augustin — I, 198. II, 190.
- SIMARD, Étienne — II, 258.
- SIMARD, Frs — II, 191, 386, 510.
- SIMARD, Frse — II, 131.
- SIMARD, Jean — II, 191, 421.
- SIMARD, Joseph — I, 198, 352.
- SIMARD, Noël — I, 198, 214, 243, 249. II, 190.
- SIMARD, Paul — II, 191.
- SIMÉON — *Voir* Simon.
- SIMON, Frse — I, 141, 225. II, 172.
- SIMON, Jeanne-Angélique — II, 126.
- SIMON, Louis — II, 430.
- SIMON, M.-Anne — I, 92.
- SIMON, Marianne — II, 145.
- SIMON dit DELORME, Pierre-Alex. — II, 490.

- SIMON dit LAPOINTE, Guill. — II, 267.
- SIMON dit LAPOINTE, Hubert — II, 106, 116, 267.
- SIMON dit MARQUIS, Julien — I, 220.
- SIMONNET, Ls — II, 408.
- SIRCE dit ST-MICHEL, Frs — I, 36, 49, 60.
- SIVADIER, Anne — II, 35.
- SIVADIER, Antoine — II, 200, 408.
- SIVADIER, Jean — II, 200.
- SOLIMART, Claude — I, 275.
- SONROY, Jean — I, 242.
- SOUCY, M.-Anne — II, 529.
- SOUCY, Pierre — I, 222, 289, 352.
- SOULARD, Catherine — I, 86.
- SOULARD, Jacques — I, 147. II, 114.
- SOULARD, Jean — I, 17, 22, 77, 82, 87, 88, 116, 119, 121, 122, 145, 148, 156, 163, 171, 172, 180, 188, 202, 205, 229, 300. II, 32, 36, 208, 379.
- SOULARD, Jean-Bte — I, 86, 208, 240, 491, 497, 529.
- SOULARD, Jeanne — I, 86.
- SOULARD, Joseph-Jean — II, 529.
- SOUIARD, M.-Catherine — I, 322.
- SOULARD, M.-Jeanne — I, 163.
- SOULARD, Martin — I, 86, 209.
- SOULARD, Nicole — I, 124, 264, 295.
- SOULARD, Pierre — I, 311. II, 174, 263, 450.
- SOUMANDE, Anne — I, 262. II, 265, 286.
- SOUMANDE, Jean — I, 204, 221, 264. II, 163, 261, 286, 290, 440, 452.
- SOUMANDE, Ls, ptre — I, 27, 262, 264. II, 72.
- SOUMANDE, Marie — I, 27, 262.
- SOUMANDE, Pierre — I, 30, 203, 262, 264.
- SOUMANDE, La famille — I, 262.
- SOUPIRAN, Joseph — II, 207.
- SOUPIRAN, Simon — I, 267. II, 26, 198.
- SPÉNARD, André — I, 13. II, 273, 393.
- STAIMS, Marie — I, 114. II, 300.
- STILSONS, Jacques — I, 304. II, 28.
- STILSONS, Madeleine — I, 349, 355.
- SUIRE, Jacques — I, 43, 46, 49, 113, 147, 185. II, 172, 253, 267, 436, 476.
- SURAULT — Voir Sureau.
- SUREAU dit BLONDIN, Hilaire — I, 52, 61, 166, 301. II, 24.
- SURONNE, Renée de — I, 15.
- SYLVESTRE, Anne — II, 352, 425.
- SYLVESTRE, Augustin — II, 503.
- SYLVESTRE, Frs — II, 314.
- SYLVESTRE, Jean — II, 385, 473.
- SYLVESTRE, M.-Anne — I, 197. II, 464.
- SYLVESTRE, M.-Barbe — II, 465, 533.
- SYLVESTRE, M.-Frse — II, 465.
- SYLVESTRE, M.-Jeanne — II, 465, 503.
- SYLVESTRE, Nicolas — II, 58, 110, 314, 385, 464, 465, 473.
- SYLVESTRE, Pierre — I, 136. II, 523.
- TAILLEBOT — Voir Talbot.
- TAILLON, Chs — I, 326.
- TAILLON, Guillaume — II, 370.
- TAILLON, Jos.-Michel — II, 437.
- TALBOT dit GERVAIS, Jacques — I, 196.
- TALMY, J.-Bte — II, 323.
- TALMY, Marie — II, 323.
- TALON, Jean — I, 77, 81, 99. II, 39, 153.
- TANGUAY, Jean — II, 283, 318.
- TARDIF, Frs — II, 250.
- TARDIF, Guillaume — I, 168. II, 250.
- TAREAU — Voir Sureau.
- TARGÈRE, Élisabeth — II, 83.
- TARIEU de la PÉRADE, Pierre-Thomas — I, 60. II, 267, 357.
- TARNINGO dit CARABY — Voir Domingo dit Carabi.
- TARTE, Marie — II, 202.
- TARTRE, Frs du — II, 272.
- TASSERON, Jean — I, 26.
- TAUMEUR, Frs — II, 520.

- TAURET, Martine — II, 95, 359.
 TAVERNIER, Anne — I, 156.
 TAVERNIER, Robert — I, 156.
 TELLIER, Élisabeth — I, 30.
 TELLIER, Frs — I, 30.
 TERRENNE, Raymond — I, 116.
 TERRIEN, André — II, 491.
 TERRIEN, Barthélemy — II, 466.
 TERRIEN, Étienne — II, 466.
 TERRIEN, Guillaume — II, 420, 466.
 TERRIEN, Ignace — II, 105, 197.
 TERRIEN, Jacques — II, 457.
 TERRIEN, Pierre — I, 58. II, 466.
 TESSIER, Edmond — II, 469.
 TESSIER, Jean — II, 469.
 TESSIER, Madeleine — II, 200.
 TESSIER, Marc — I, 225, 251. II, 199.
 TESSIER, Marie — I, 82, 253, 278.
 TESSIER, Mathurin — II, 469.
 TESSIER, Michelle — I, 232.
 TESSIER, Paul — II, 111.
 TESSIER, Pierre — I, 326. II, 200.
 TESSIER dit LAPLANTE, Le sr — II, 348.
 TESSIER dit RINGUET, Mathieu — I, 223, 259, 331. II, 350.
 TESTARD, Catherine — I, 84, 176. II, 63, 119, 123, 192.
 TESTARD de MONTIGNY, Jacques — I, 357.
 TESTU, Angélique — I, 291, 292.
 TESTU, Daniel, ptre — I, 203.
 TESTU de la RICHARDIÈRE, Richard — II, 338, 464.
 TESTU de TILLY, Pierre — I, 215, 326, 359, 345.
 THÉRÈSE, La — II, 282.
 THIBAudeau, Mathurin — I, 226.
 THIBAudeau, M.-Madeleine — I, 174.
 THIBAUT, Angélique — II, 154.
 THIBAUT, Anne — II, 115.
 THIBAUT, Claire — II, 295, 337.
 THIBAUT, Denis — I, 66.
 THIBAUT, Élisabeth — I, 269.
 THIBAUT, Frs — I, 330, 361. II, 351.
 THIBAUT, Frs, ptre — II, 385.
 THIBAUT, Geneviève — I, 263.
 THIBAUT, Guillaume — II, 345, 370.
 THIBAUT, Jacques — II, 52.
 THIBAUT, Jean — II, 354.
 THIBAUT, J.-Bte — I, 280. II, 21, 32.
 THIBAUT, Jean-Frs — II, 119, 169.
 THIBAUT, Jeanne — II, 282.
 THIBAUT, Louis — II, 506.
 THIBAUT, Louise — II, 313.
 THIBAUT, Madeleine — II, 389.
 THIBAUT, Marguerite — I, 16.
 THIBAUT, Mathurine — II, 289.
 THIBAUT, Michel — I, 266, 275. II, 415.
 THIBAUT, Nicolas — I, 262. II, 27, 135, 337, 425.
 THIBAUT, Pierre — II, 134, 275, 303, 370.
 THIBAUT, La famille — I, 266, 275.
 THIBIERGE, Étienne — I, 219, 243. II, 172, 182.
 THIBIERGE, Gabriel — II, 43, 266, 296.
 THIBIERGE, Hippolyte — I, 97, 157, 193, 234, 246, 258. II, 272.
 THIBIERGE, Hippolyte, fils — I, 157.
 THIBIERGE, Jacques — I, 97. II, 126.
 THIBIERGE, Jean — II, 425.
 THIBIERGE, Madeleine — I, 300.
 THIBIERGE, Marie — II, 266.
 THIBIERGE, Pierre — II, 266.
 THIBOUTOT, M.-Anne — II, 438.
 THIVIERGE, Étienne — II, 196.
 THOMAINGE, Angélique — II, 234.
 THOMAS, Daniel — I, 124.
 THOMAS, Jean — I, 56, 168, 171, 273, 274. II, 51.
 THOMAS, Marguerite — I, 230.
 THOREL, M. — I, 40.
 THUNAY dit DUFRESNE, Ant. — I, 337.
 THURE — Voir Thunay dit Dufresne.
 TILLY — Voir Le Gardeur de Tilly.
 TINON, Chs — I, 186, 198, 258.

- TINON, Frs — I, 337. II, 12, 88.
 TINON, Jean — II, 140.
 TINON dit DESLAURIERS, Énard — I, 186, 198, 251.
 TINON dit DESROCHES, Chs — II, 28, 68, 356, 424.
 TINON dit DESROCHES, Jean — II, 356.
 TISNÉ — Voir Du Tisné.
 TISSERAND, Madeleine — I, 132. II, 440.
 TOMINGO dit CARABY — Voir Domingo dit Carabi.
 TONDREAU, Jos. — II, 479.
 TONDREAU, Pierre — I, 239, 248, 260, 327, 328. II, 316, 479.
 TONNANCOUR, M. de — II, 257.
 TONTY, Alphonse de — II, 182.
 TONTY, Henri de — I, 39, 57, 219, 221. II, 122.
 TORBELLE, Suzanne — I, 107.
 TOUPIN, Antoine — I, 283. II, 285, 344, 346, 350, 353, 355, 400.
 TOUPIN, Antoine, fils — II, 353, 409.
 TOUPIN, Élisabeth-Ursulle — I, 32, 76.
 TOUPIN, Frs — II, 231, 344, 392, 470.
 TOUPIN, Jean, fils — I, 325, 326. II, 147, 148, 153, 175, 177, 184, 231, 236, 245, 275, 307, 312, 343, 424.
 TOUPIN, Jean, père — II, 350, 351, 496.
 TOUPIN, J.-Bte — I, 76, 79, 190, 206, 263, 283, 291, 294, 325. II, 94, 343, 344, 424, 496, 504.
 TOUPIN, Jeanne — I, 93.
 TOUPIN, Jean-Toussaint — II, 231, 233.
 TOUPIN, Ignace — II, 291.
 TOUPIN, Lsc-Renée — II, 122.
 TOUPIN, Marguerite — I, 325. II, 183, 343, 400.
 TOUPIN, Marie — II, 343.
 TOUPIN, Noël — II, 352, 353, 358.
 TOUPIN, Pierre — I, 159, 165, 170, 180, 190, 339, 345. II, 83, 136, 291.
 TOUPIN, René — II, 237, 384.
 TOUPIN, Scholastique — II, 504.
 TOUPIN, Toussaint — I, 15, 322.
 TOUPIN du SAULT, Jean — II, 92, 94.
 TOUPINET, René — II, 294.
 TOURILLON, Claude — II, 473.
 TOURNEROCHE, M.-Madeleine — I, 300.
 TOURNEROCHE, Robert — I, 121.
 TOUSIGNANT, Michel — II, 138.
 TOUSIGNANT, Pierre — I, 245, 329.
 TOUSIGNANT dit LAPOINTE, Jean — I, 339. II, 137.
 TOUSIGNANT dit LAPOINTE, Pierre — II, 474.
 TOYON — Voir Doyon.
 TREFFLÉ dit ROTOT, Frs — I, 84, 143, 162, 254. II, 37, 241, 416.
 TRÉHET, Augustin — I, 136, 274, 276, 315. II, 129, 176.
 TRÉHET, Jacques — I, 100, 103, 140, 165, 167, 194, 291. II, 61, 62, 233, 363.
 TRÉHET, Jacques-Augustin — I, 139, 291. II, 60, 61, 62.
 TREMBLAY, Jeanne — II, 202.
 TREMBLAY, M.-Madeleine — I, 225, 264, 347, 349. II, 76, 169, 225, 320, 322, 377.
 TRÉPAGNY, Anne — II, 232.
 TRÉPAGNY, Barbe — I, 67, 127, 173, 237.
 TRÉPAGNY, Chs — I, 19, 20, 66, 72, 104, 107, 108, 110, 113, 127, 128, 170, 173, 177, 189, 187, 215, 255, 290, 329, 332, 339. II, 85, 206, 524.
 TRÉPAGNY, Claude — II, 102.
 TRÉPAGNY, Étienne — II, 524.
 TRÉPAGNY, Frs — I, 349. II, 22, 85, 170, 173, 184, 364, 490, 491.
 TRÉPAGNY, Geneviève — I, 61, 149. II, 55, 102, 173, 373.
 TRÉPAGNY, Jacques — I, 273. II, 55, 102, 117.
 TRÉPAGNY, Jeanne — I, 284. II, 141.
 TRÉPAGNY, M.-Madeleine — I, 247, 288, 289. II, 24.
 TRÉPAGNY, Romain — I, 189, 204, 226. II, 102, 117, 173, 184.

- TRÉPANIÉ — Voir Trépagny.
 TRIOT, Marie — I, 84, 336. II, 191, 229.
 TROCAT, Sébastien — II, 334.
 TROTIER, Agnès — II, 195.
 TROTIER, Catherine — II, 195.
 TROTIER, Élisabeth — II, 267.
 TROTIER, Geneviève — II, 244.
 TROTIER, Marguerite — II, 195.
 TROTIER, Marianne — II, 196.
 TROTIER [Trotin], Marie — I, 190. II, 272, 331.
 TROTIER, M.-Joseph — II, 196.
 TROTIER, Pierre — II, 196.
 TROTIER dit DESAULNIERS, Pierre — II, 230.
 TROTIER DESRUISSEAUX, Antoine — I, 162. II, 104.
 TROTINE — Voir Trotier.
 TRUD, Claire-Frse — II, 205.
 TRUD, Geneviève — I, 290, 317. II, 238.
 TRUD, Marguerite — I, 201.
 TRUD, Marie — II, 286, 370.
 TRUD, M.-Geneviève — II, 422, 456.
 TRUD, Mathurin — I, 290.
 TRUDEL, Jean — I, 230. II, 134.
 TRUDEL, Jean, fils — I, 230.
 TRUDEL, Joseph — II, 12, 207.
 TRUDEL, Marguerite — I, 146, 291, 293, 326.
 TRUDEL, M.-Madeleine — II, 353.
 TRUDEL, Nicolas — I, 66, 293.
 TRUDEL, Philippe — I, 158, 326.
 TRUDEL, Pierre — I, 293, 335. II, 22, 370.
 TRUTEAU, Marie — I, 196.
 TUGAL, Jos. — II, 137.
 TUGAL, Louis — II, 136.
 TUGAL, Mathieu — I, 341. II, 87.
 TURBAR [Turbal], Ursule — I, 27, 129. II, 298, 301, 347.
 TURBAR, Ursule-Madeleine — II, 339, 340, 342, 364.
 TURCOT, Abel — II, 303, 412, 495.
 TURCOT, Anne — II, 412, 420.
 TURCOT, Frs — I, 131, 154, 164, 165, 177, 201, 303, 412, 420, 421, 495, 524.
 TURCOT, Frse — II, 524.
 TURCOT, Geneviève — II, 412, 421.
 TURCOT, Jean — I, 77, 161. II, 28, 55, 197, 521.
 TURCOT, Renée — II, 412, 421.
 TURCOT, Thérèse — II, 428.
 TURGEON, Chs — I, 57.
 TURGEON, Claire — I, 98, 389, 431, 441.
 TURGEON, Jacques — I, 92, 94, 98, 164, 166, 299. II, 243, 248, 249, 261, 351, 373, 389, 408, 431, 441, 464.
 TURGEON, Jean — I, 57, 180. II, 389, 431, 441, 464.
 TURGEON, Pierre — I, 136, 213, 249, 389, 517.
 TURGEON, Zacharie — I, 102, 114. II, 187, 431, 441.
 TURPIN, Alex. — I, 196.
 TURPIN, Élisabeth — II, 48.
 TURPIN, M.-Madeleine — II, 54, 492.
 TYRANT, Frs — I, 337.
 URSULINES, Les RR. MM. — I, 202. II, 23, 348, 355, 364, 405.
 VACHON, Anne-Thérèse — II, 464.
 VACHON, Marguerite — II, 291, 294.
 VACHON, Noël — I, 51, 199.
 VACHON, Paul — I, 94, 347.
 VACHON, Pierre — I, 347.
 VACHON, Vincent — I, 347.
 VACHON DES FOURCHETTES, Pierre — I, 322.
 VAGEART dit LABONTÉ, Raymond — II, 67.
 VAILLANCOUR, Jean — I, 172, 255, 302, 312.
 VAILLANCOUR, Louise — I, 185. II, 145, 356, 475, 485.
 VAILLANCOUR, Marie — I, 186.
 VAILLANCOUR, Paul — II, 76, 298.
 VAILLANCOUR, Robert — I, 186, 344. II, 49, 110, 113, 378.
 VAILLANT, Frs, s. j. — I, 253, 281.
 VALADE, Guillaume — I, 335.
 VALADE, Jacques — I, 55, 355.
 VALADE, Jean — II, 526.
 VALADE, Marie — II, 89, 451.
 VALCOUR, Frs — I, 222.

- VALET, Élisabeth — I, 84.
 VALIN, Chs — II, 428.
 VALLÉE, Chs — I, 117, 270. II, 178, 272.
 VALLÉE, Jean — II, 98.
 VALLÉE, Magdeleine — II, 230.
 VALLÉE, Marguerite — I, 236.
 VALLÉE, Marie — I, 95. II, 98, 349.
 VALLÉE, M.-Magdeleine — II, 11.
 VALLÉE, Michel — I, 270.
 VALLÉE, Pierre — I, 270, 313, 347.
 VALLIER, Marie — I, 331.
 VALLIER, Pierre — I, 221. II, 170, 173, 178, 294.
 VALLIÈRE — Voir Leneuf.
 VALLIÈRE, Jean — II, 224, 240, 356.
 VALLIÈRE, Marianne — II, 402, 442.
 VALLIÈRE, Pierre — II, 136, 306, 315, 319, 356, 402.
 VALLOS, Pierre — I, 48.
 VALOIS, Guillaume — I, 355.
 VANDAL, Frs — II, 362, 392.
 VANDALE, Jean-Frs — I, 263, 342.
 VANDANDAIGNE, Claude — II, 203, 237, 257.
 VANDANDAIGNE, Jacqueline — II, 525.
 VANDANDAIGNE, Joseph — I, 113, 349. II, 148, 157, 161, 200, 203, 237, 379, 525.
 VANDANDAIGNE, Louise — II, 114, 200, 379.
 VANDÉ, Frs — II, 275.
 VANDÉ, Georges — II, 140.
 VANDÉ, Marie — II, 394.
 VANDÉ, Michel — II, 129.
 VANDÉ, René — I, 195. II, 394.
 VANIER, Anne — I, 182.
 VANIER, Marguerite — I, 100.
 VANNECK, Marie — I, 48, 85, 111, 124, 205, 208, 272, 313, 318. II, 230, 233, 317.
 VARENNES, M. — II, 499.
 VARIN, Joseph — I, 258.
 VARIN, Marie — I, 89, 283.
 VARIN, Thérèse — I, 258.
 VARIN dit GAUDRIA, Marin — I, 302.
 VARNIER, Philippe — II, 57.
 VAUDREUIL — Voir Rigaud de Vaudreuil.
 VAUTOUR, Joachim — II, 367, 496, 497.
 VAUVRIL de BLAZON, Marguerite — II, 47.
 VAUX — Voir Veau.
 VEAU, Pierre — I, 33.
 VEIDIEU, Barthélemy — II, 489.
 VEIDIEU, Joseph — II, 172.
 VEIDY, Jeanne — II, 47, 254, 465, 494.
 VEILLON, Sébastien — II, 269.
 VEIRE, Bernard — II, 476, 510, 530, 531, 535.
 VENIER, Jean-Bte — I, 337.
 VERDON, Geneviève — I, 96.
 VERDON, Jeanne — II, 182.
 VERDON, Vincent — II, 182.
 VERDURE — Voir Laverdure.
 VERDEAT, Jean — I, 183.
 VERDURE, Marguerite — II, 171.
 VERGEAT de PRÉNOUVEAU, Jean — I, 319.
 VÉRIEL — Voir Vérieul.
 VÉRIEUL, Augustin — II, 529.
 VÉRIEUL, Nicolas — I, 150. II, 143, 445, 521, 529.
 VÉRIEUL dit VIDIEUX, Nicolas — I, 103.
 VERMET, Antoine — I, 154.
 VERMET, Jacques — I, 357. II, 137, 356, 402, 442, 493, 533.
 VERMET, Marguerite — I, 225.
 VERMET, Marie — I, 176.
 VERMET, M.-Madeleine — I, 232.
 VERNEUIL, le sieur de — I, 99
 VÉRON de GRANDMESNIL, M. — II, 291.
 VERREAU, Barthélemy — I, 325. II, 235, 345.
 VERREAU, Marguerite — II, 440, 451.
 VERRET, Jacques — II, 368.
 VERRET, Joseph — II, 133.
 VERRET, Michel — I, 289.
 VERRIER, Jean — I, 97.

- VERRON, Marguerite — I, 21, 27.
 VEZAIN, Marie — I, 193.
 VÉZINA, Angélique — II, 411, 452.
 VEZINA, Chs — II, 385.
 VEZINA, Frs — I, 314, 323. II, 132, 134, 296, 304, 458.
 VÉZINA, Joseph — II, 421.
 VÉZINA, Nicolas, fils — II, 132, 197.
 VÉZINA, Pierre — II, 296, 304, 385, 458.
 VÉZIER dit LAVERDURE, Frs — I, 31.
 VIANT, Jean — I, 56.
 VIDAULT — Voir Vuideau.
 VIÉE, Marie — II, 506.
 VIEILLARD, Anne — I, 52.
 VIEILLLOT, Catherine — II, 311.
 VIEN, Ignace — II, 121.
 VIEN, M.-Magdeleine — II, 287.
 VIEN, Pierre — I, 298.
 VIENNEY-PACHOT, Frs — I, 17, 39, 40, 41, 46, 54, 55, 58, 71, 99, 102, 116, 121, 122, 126, 127, 136, 140, 141, 142, 149, 155, 167, 182, 185, 200, 202, 204, 209, 215, 223, 228, 306, 307, 346, 355, 356, 357.
 VIENNEY-PACHOT, Françoise — I, 347. II, 58, 160, 175, 176, 182, 193, 310, 318, 327, 336, 337, 339, 344, 345, 354, 411, 420, 423, 447, 468, 502, 510.
 VIGÉ, Jean-Bte — I, 101.
 VIGEANT dit LAROSE, Jean — II, 229.
 VIGNAULT, Antoine — II, 268.
 VIGNAULT, Jeanne — I, 46.
 VIGNAULT, Marie — I, 119.
 VIGNAULT, Maurice — I, 119.
 VIGNE, Pierre — II, 476.
 VIGNIER, Marie — I, 88.
 VIGNIER, Samuel — I, 40, 60, 105, 145, 160, 293. II, 342.
 VIGNY, Jean — I, 131.
 VIGNY, Marie — II, 69, 151, 355.
 VIGOUREUX, Claude — II, 167.
 VILDAIRY, Frs — I, 215.
 VILLEBON, M. — I, 39.
 VILLEDAY, Pierre — II, 41.
 VILLEDENAY — Voir Villedonné.
 VILLEDONNÉ, Étienne — I, 193. II, 422, 445.
 VILLELÉGER, Élisabeth — II, 136.
 VILLENEUVE, André — II, 284.
 VILLENEUVE, Chs — II, 507.
 VILLENEUVE, Jacques — II, 366.
 VILLENEUVE, Jean-Bte — II, 440.
 VILLENEUVE, M.-Jeanne — II, 106, 507.
 VILLENEUVE, Mathurin — I, 59. II, 366, 507.
 VILLERAY — Voir Rouer de Villeray.
 VILLIEU, Claude-Sébastien — I, 9, 24, 268. II, 56.
 VILLIEU, Sébastien — I, 11, 12.
 VINCELOTTE — Voir Amyot de Vincelotte.
 VINCENNE, Le sr — II, 188.
 VINCENT, Frs — II, 534.
 VINET dit LESPÉRANCE, Mathieu — II, 67.
 VINVILLE — Voir Rainville.
 VITARD, Frs — II, 500.
 VITARD, Jacques — II, 500.
 VITARD, Louise — II, 144, 500.
 VITOU, Claude — II, 507.
 VITRÉ — Voir Denys de Vitré.
 VIVIER, Claude — I, 234.
 VIVIER, M.-Xainte — II, 381.
 VOIDY, Jeanne — I, 105.
 VOLANT, Chs — I, 134.
 VOLANT, Claude, ptre — I, 134. II, 109, 120.
 VOLANT, Étienne — I, 134.
 VOLANT, Frs — I, 134.
 VOLANT, Nicolas — I, 134, 206, 276, 357, 359. II, 10, 22, 23, 24, 28, 73, 77, 80, 81, 82, 89, 110, 147, 235, 342.
 VOLANT, Pierre, ptre — I, 134, 320.
 VOYER, Barthélemy — II, 23, 34.
 VOYER (enfants mineurs) — II, 238.
 VOYER, Jacques — II, 378.
 VOYER, Jean-Bte — II, 379.
 VOYER, M.-Anne — II, 364.
 VOYER, M.-Magdeleine — I, 102.

- VOYER, Pierre — I, 15. II, 450, 465.
 VOYER, Robert — I, 12, 35, 88, 200,
 225, 247, 262, 288, 289. II, 23, 85,
 125, 170, 198, 222, 223, 315.
 VUIDEAU, Anne — I, 89, 106, 130,
 232.
 VUIDEAU, Mathurine — I, 76.
 WABERT, M.-Élisabeth — II, 334,
 335.
 WILDEN, Guillaume — II, 488.
 WILLIAMS, Jean — II, 404.
 WILLIS, Marie — II, 343.
 WOLDEN, Guillaume — II, 519.
 WOLF, Christian [André Loup] — II,
 65.
 XAINTES, Claude de — I, 96, 176.
 XAINTES, Étienne de — I, 95.
 XAINTES, Louise de — I, 96.
 XAINTES, Marguerite de — I, 95.
 ZACHÉ, Françoise — I, 31, 45, 71,
 176, 237, 276, 289. II, 15, 282, 393,
 398, 457, 487.
 ZÉPHIR, Le — II, 513.
 ZOUILLET, Ls — II, 395.

BIBLIOTHÈQUE
 SUPPLÉMENTAIRE

GREFFES DES NOTAIRES DU RÉGIME FRANÇAIS

Liste des inventaires publiés

- ADHÉMAR, Antoine — Montréal (1687-1714). Vol. V, pp. 3-334 ; Vol. VI, pp. 3-312.
- AMEAU, Severin — Trois-Rivières (1651-1690). Vol. XI, pp. 49-164.
- AUBER, Claude — Québec (1652-1693). Vol. I, pp. 115-149.
- AUDOUART, Guillaume — Québec (1647-1663). Vol. I, pp. 33-115.
- BADEAU, François — Québec (1654-1657). Vol. I, pp. 157-159.
- BANCHERON, Henry — Québec (1646-1647). Vol. I, pp. 20-21.
- BASSET, Bénigne — Montréal (1657-1699). Vol. I, pp. 161-322.
- BECQUET, Romain — Québec (1663-1682). Vol. II, pp. 252-279 et Vol. III, pp. 3-195.
- BERMEN, Laurent — Québec (1647-1649). Vol. I, pp. 21-24.
- BOURDON, Jacques — Montréal (1677-1720). Vol. X, pp. 69-97.
- BOURGINE, Hilaire — Montréal (1685-1690). Vol. XI, pp. 5-46.
- CABAZIE, Pierre — Montréal (1673-1693). Vol. X, pp. 5-35.
- CHAMBALON, Louis — Québec. Première partie (1692-1702) Vol. XVIII.
Deuxième partie (1703-1716) Vol. XIX.
Index (1692-1716) Vol. XX.
- CHOREL DE SAINT-ROMAIN, René — Montréal (1731-1732). Vol. XVI, pp. 201-262.
- CLOSSE, Raphaël-Lambert — Montréal (1651-1656). Vol. I, pp. 152-154.
- COMPARET, François — Montréal (1736-1755). Vol. XIV, pp. 109-393.
- DAVID, Jacques — Montréal (1719-1726). Vol. XII, pp. 76-287.
- DUQUET, Pierre — Québec (1663-1687). Vol. II, pp. 109-248.
- FILLION, Michel — Québec (1660-1688). Vol. II, pp. 94-109.
- FLEURICOURT, Jean-Baptiste — Montréal (1676-1702). Vol. XIII, pp. 29-41.
- FRÉROT, Thomas — Montréal (1669-1678). Vol. X, pp. 37-68.
- GASCHET, René — Montmagny (1711-1743). Vol. XVI, pp. 9-95.
- GATINEAU, Nicolas — Trois-Rivières et Montréal (1650-1653). Vol. I, pp. 150-162.
- GAUDRON DE CHÈVREMONT, Charles-René — Montréal (1732-1739). Vol. XII, pp. 6-74.
- GENAPLE, François — Québec (1682-1709). Vol. VII, pp. 1-192.
- GLORIA, Jean — Québec (1663-1664). Vol. II, pp. 92-94.
- GODET, Rolland — Québec (1652-1653). Vol. I, pp. 154-156.
- GOURDEAU de BEAULIEU, Jacques — Québec (1662-1663). Vol. II, p. 91.
- GUILLET DE CHAUMONT, Nicolas-Augustin — Montréal (1727-1752). Vol. XVI, pp. 97-198.

- GUITET, Jean — Québec (1637-1638). Vol. I, pp. 9-10.
HERLIN, Claude — Trois-Rivières (1659-1663). Vol. II, pp. 89-90.
JACOB, Étienne — Québec (1680-1726). Vol. VII, pp. 193-300.
JANNEAU, Étienne — Rivière-du-Loup (1691-1743). Vol. XIV, pp. 7-104.
JACOB, Joseph — Québec (1726-1748). Vol. VII, pp. 101-236.
LARIVIÈRE, Hilaire Bernard de — Québec (1707-1725). Vol. VIII, pp. 237-274.
LECOMTE, Jean — Québec (1668). Vol. VIII, pp. 275-281.
LECOUSTRE, Claude — Québec (1647-1648). Vol. I, pp. 24-28.
LESPINASSE, Jean de — Québec (1637). Vol. I, pp. 8-9.
LOUET, Jean-Claude — Québec (1718-1737). Vol. X, pp. 153-180.
MAUGUE, Claude — Montréal (1674-1696). Vol. IX, pp. 5-328.
METRU, Nicolas — Québec (1678-1700). Vol. VIII, pp. 283-287.
MOREAU, Michel — Montréal (1681-1698). Vol. X, pp. 99-151.
MONCHY, Nicolas de — Québec et Montréal (1664-1667). Vol. II, pp. 249-252.
PEUVRET DE MESNU, Jean-Baptiste — Québec (1653-1659). Vol. II, pp. 1-6.
PIRAUBE, Martial — Québec (1639-1645). Vol. I, pp. 10-15.
POTTIER, Jean-Baptiste — Montréal et Trois-Rivières (1686-1711). Vol. XI, pp. 167-258.
RAGEOT, Gilles — Québec (1666-1692). Vol. III, pp. 197-300 ; vol. IV, pp. 3-254.
ROUER DE VILLERAY, Louis — Québec (1653-1656). Vol. I, pp. 159-160.
SAINT-PÈRE, Jean de — Montréal (1648-1657). Vol. I, pp. 29-32.
SANGUINET, Simon (père) — Montréal (1734-1747). Vol. XIII, pp. 43-212.
SENET, Nicolas — Montréal (1704-1731). Vol. XVII.
TAILHANDIER, Marten — Montréal (1688-1731). Vol. VIII, pp. 5-99.
TETRO, Jean-Baptiste — Montréal (1712-1728). Vol. XIII, pp. 5-26.
TRONQUET, Guillaume — Québec (1643-1648). Vol. I, pp. 15-19.
VACHON, Paul — Québec (1658-1693). Vol. II, pp. 6-89.

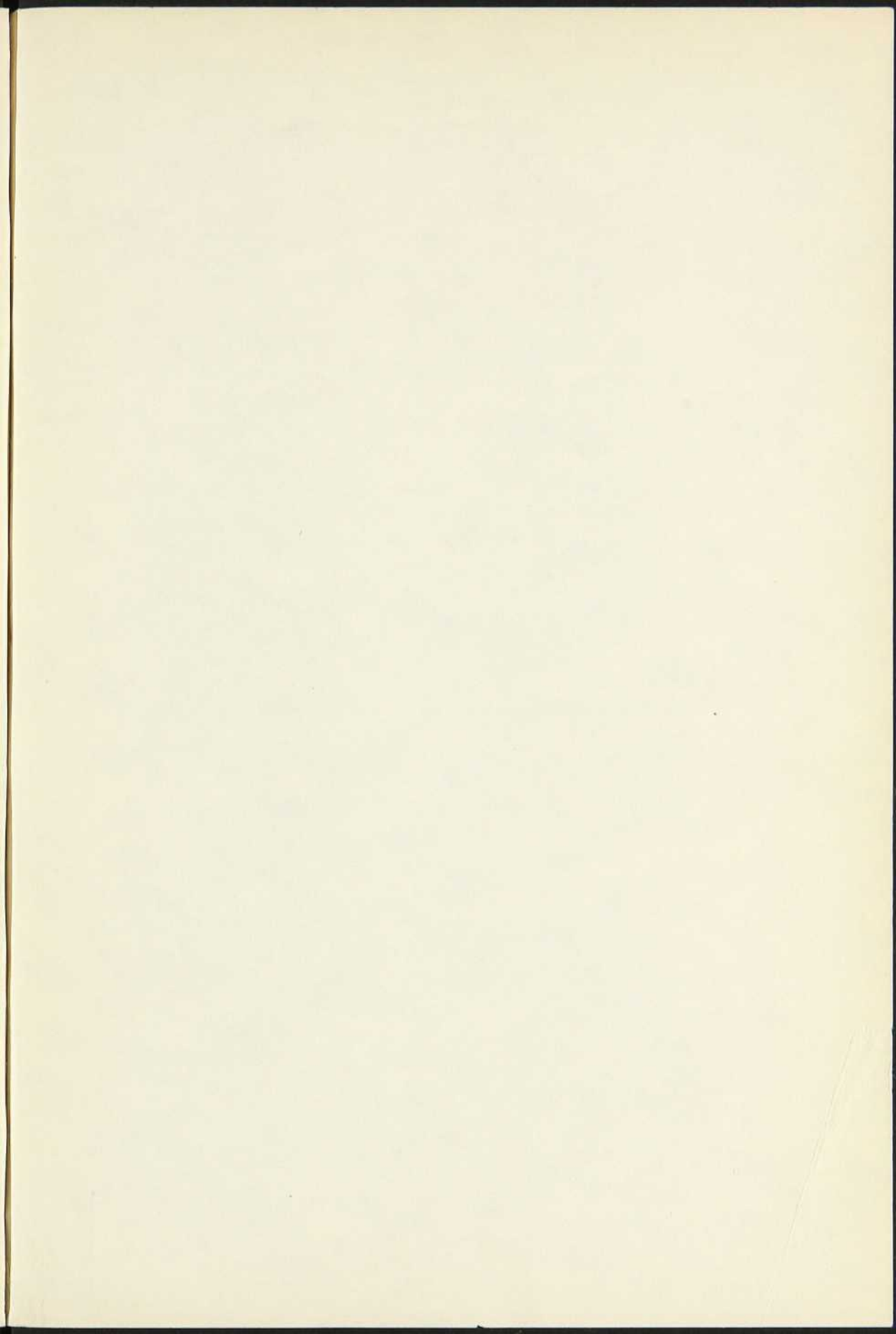

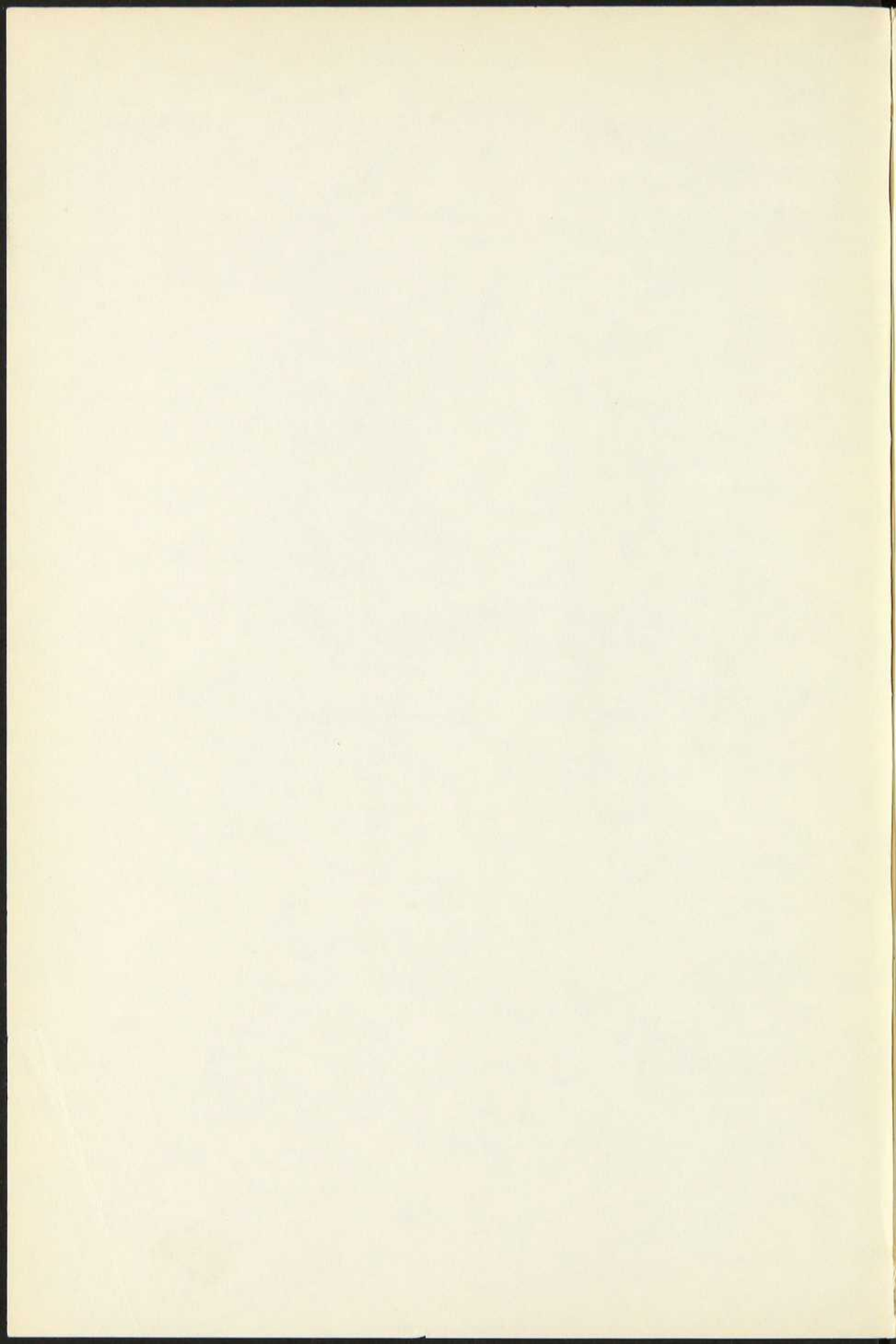

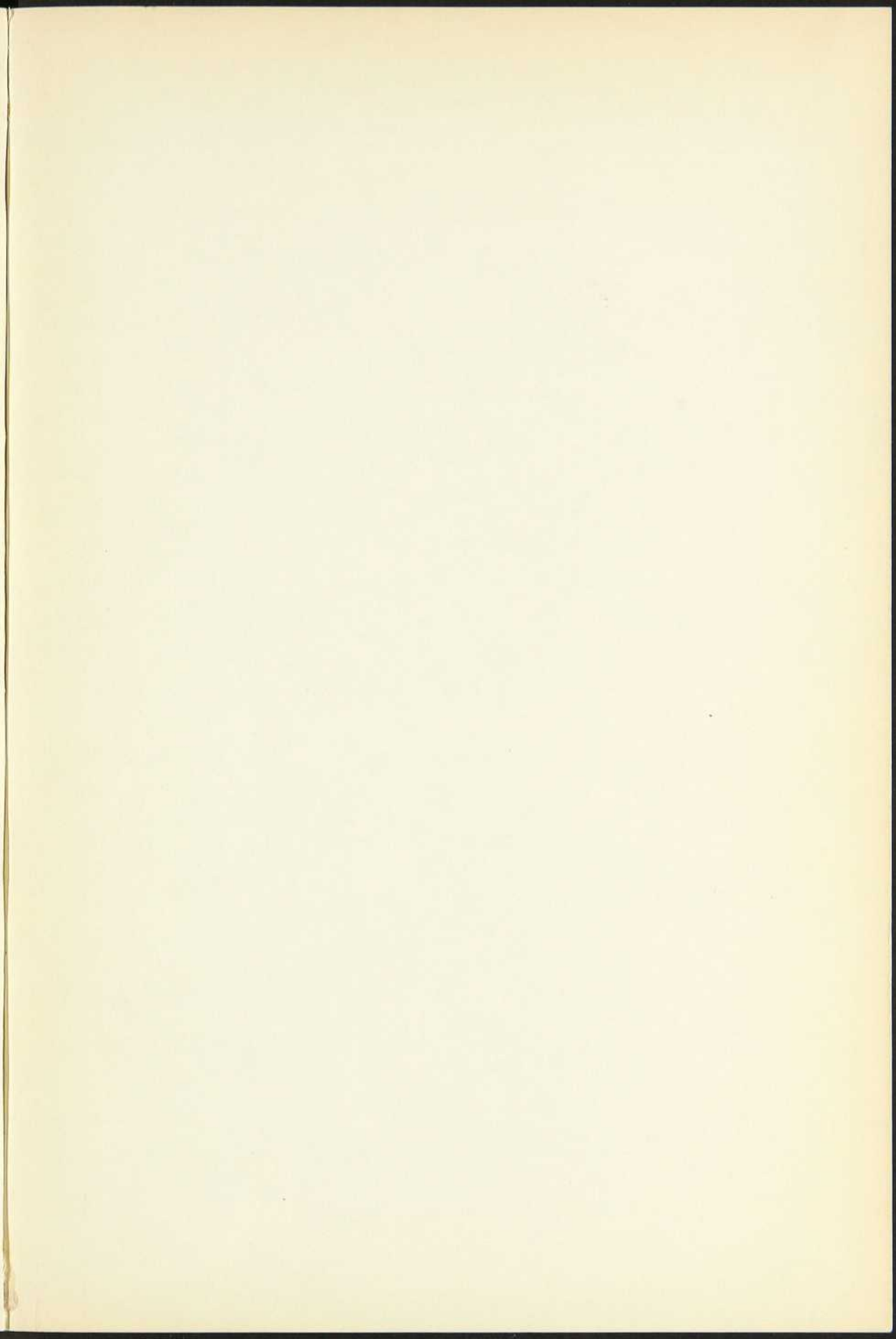

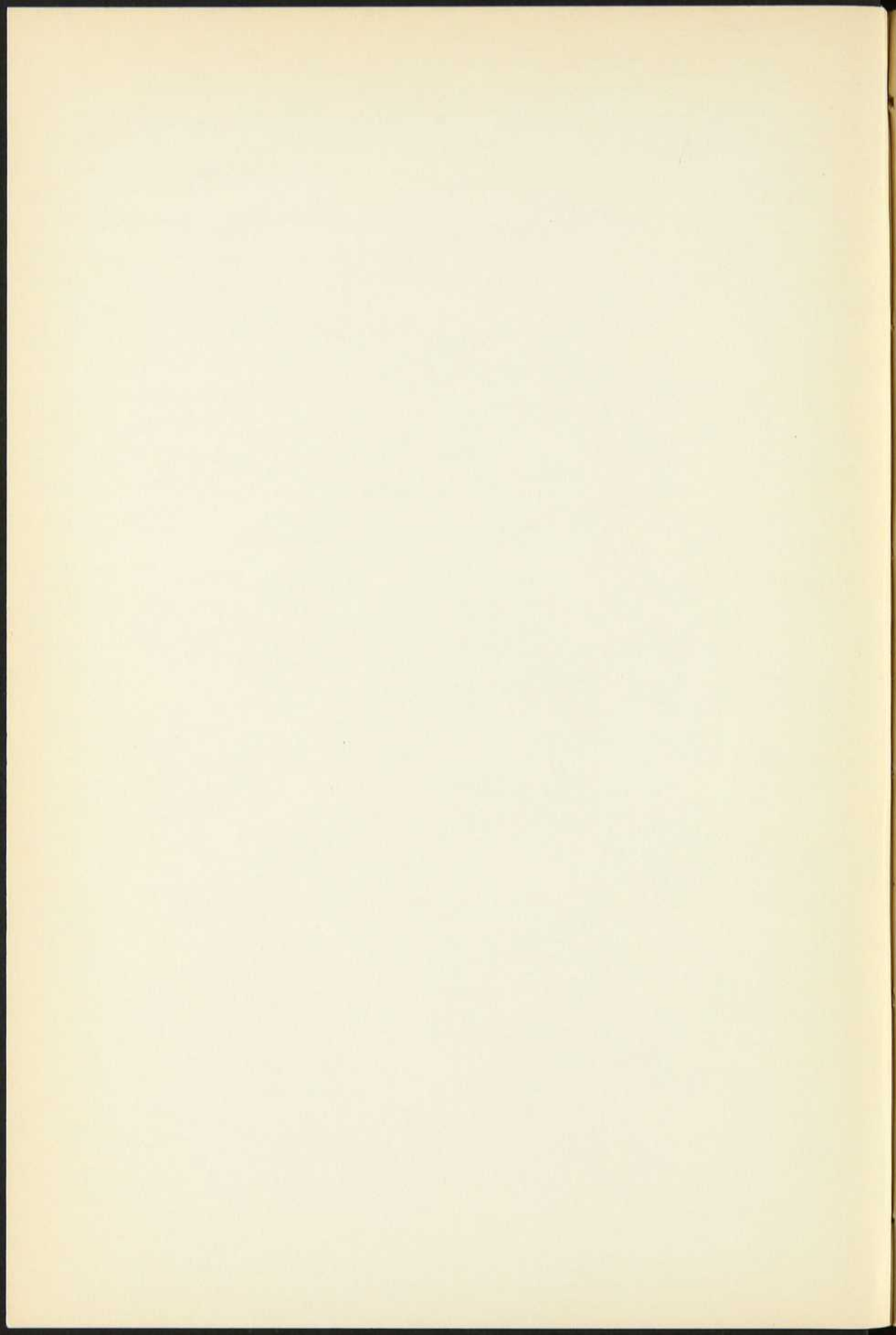

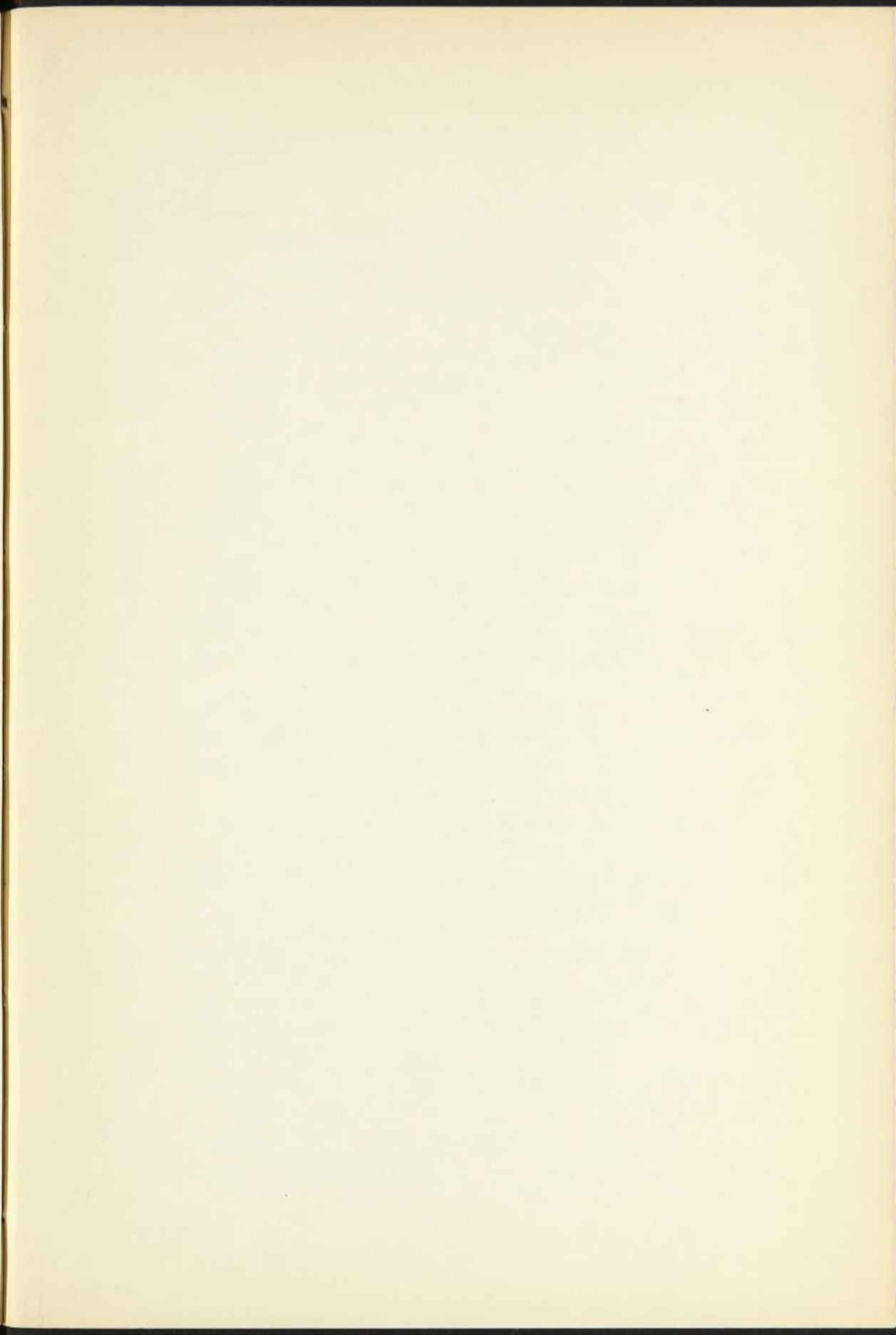

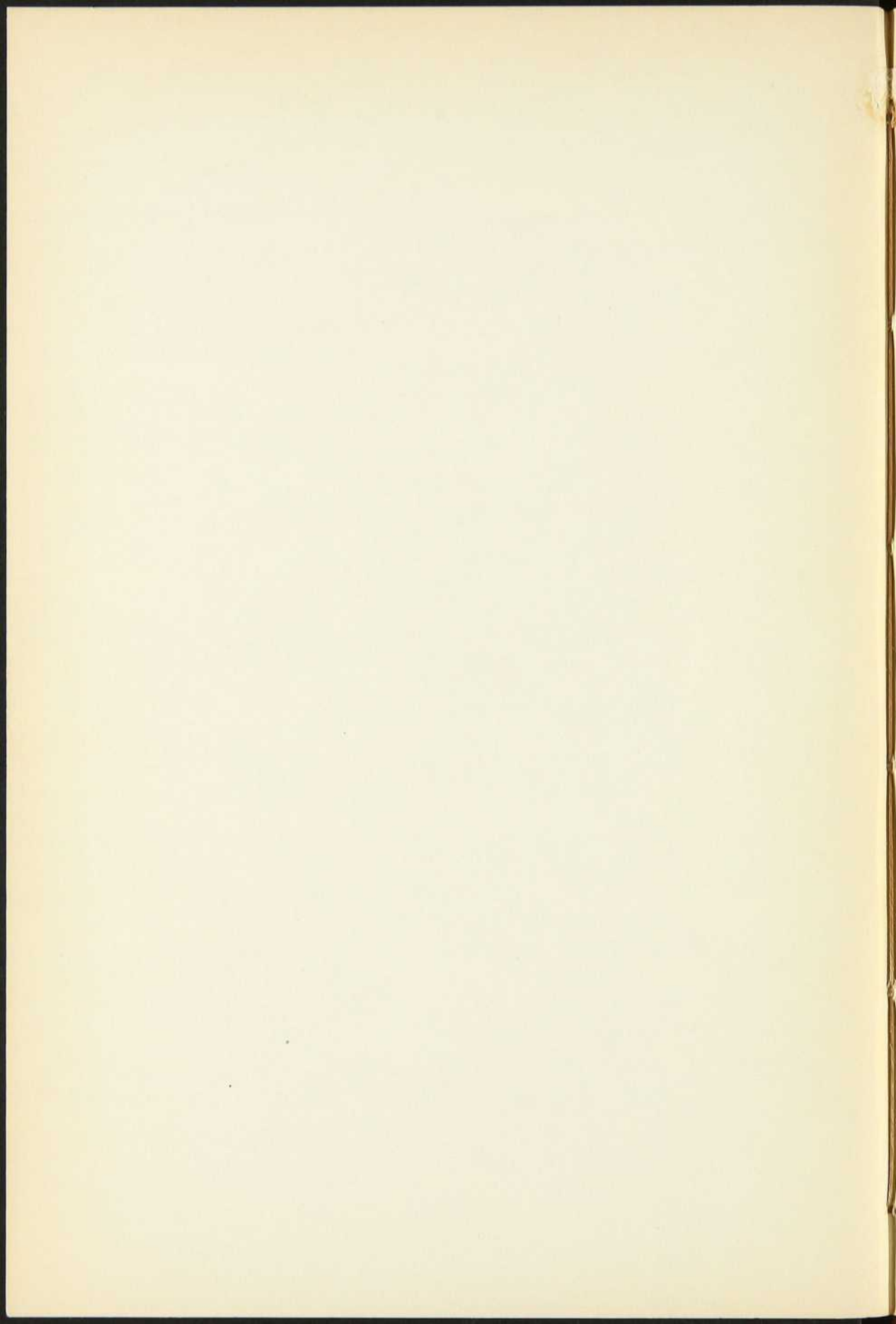

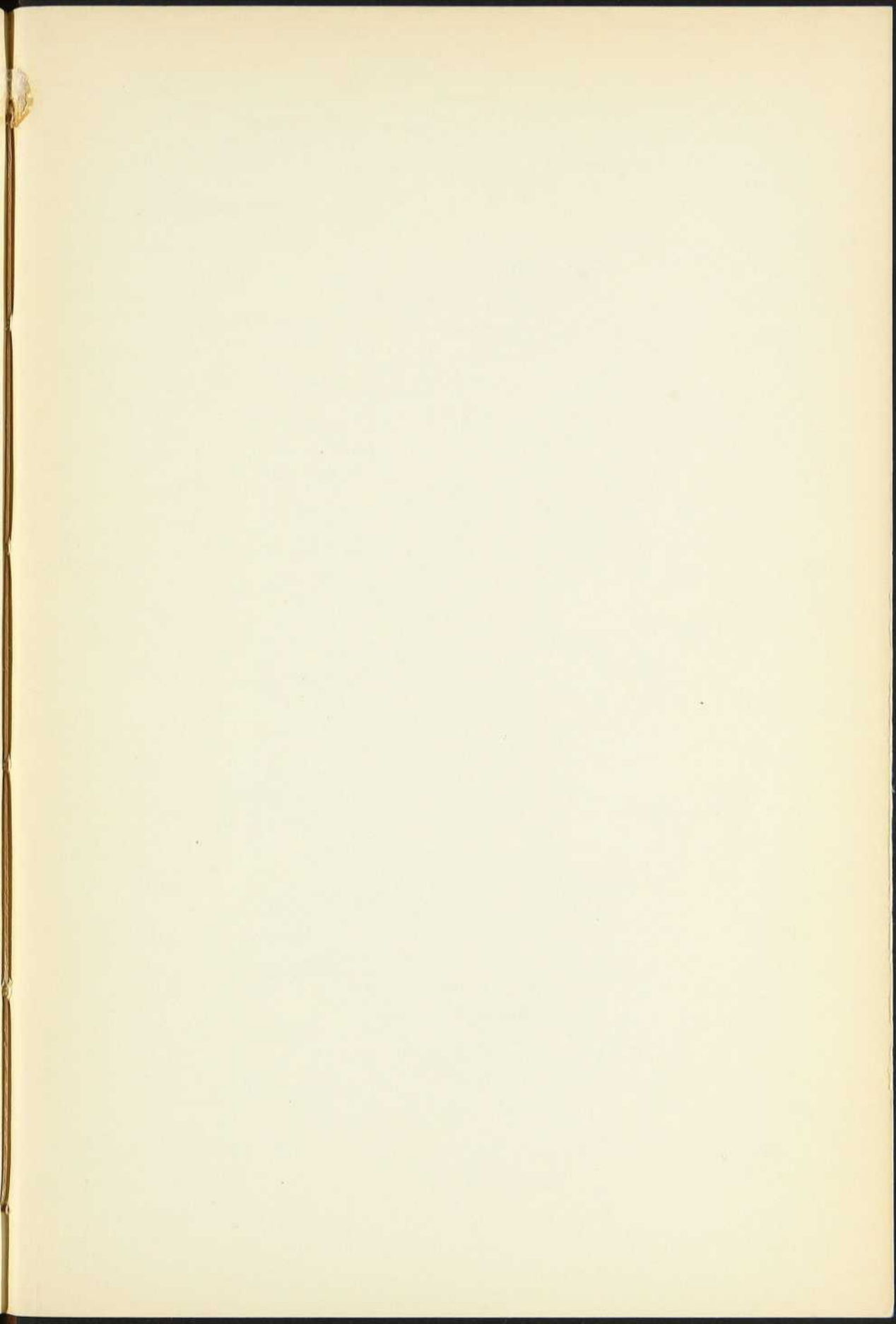

RELIURE
Claire Enrg.
BOOKBINDING

BNQ



000 216 161