

Gazette officielle du Québec

Partie 1

Avis
juridiques

118^e année

1^{er} février

1986

No 5

Québec 

Gazette officielle du Québec

Partie 1 Avis juridiques

118^e année
1^{er} février 1986
No 5

Sommaire

Accès aux documents des organismes publics et sur la protection des renseignements personnels, Loi sur l'
Avis divers
Changement de nom et d'autres qualités de l'état civil, Loi sur le
Code de procédure civile
Compagnies, Loi sur les
Compagnies étrangères, Loi sur les
Coopératives, Loi sur les
Curatelle publique, Loi sur la
Déclarations des compagnies et sociétés, Loi sur les
Inspecteur général des institutions financières
Ministères, Avis concernant les
Office de la langue française
Office des professions du Québec
Proclamation(s)
Projet de loi d'intérêt privé, Avis de présentation d'un
Régie de l'assurance-maladie du Québec
Syndicats professionnels, Loi sur les
Vente(s) à la folle enchère
Vente(s) par licitation
Ventes par shérif
Ventes pour taxes, avis de publication

AVIS AUX ANNONCEURS

La *Gazette officielle du Québec* est le journal par lequel le Gouvernement du Québec rend officielles ses décisions. Elle est publiée en deux éditions distinctes. La première, intitulée « Avis juridiques », est publiée au moins à tous les samedis; la deuxième, intitulée « Lois et règlements », est publiée en français et en anglais au moins à tous les mercredis.

Contenu:

La Partie 1 de la *Gazette officielle* contient les avis juridiques dont la publication est requise par des lois ou des règlements ou encore par le gouvernement. Elle est publiée en français seulement.

Normes de recevabilité:

Les avis doivent contenir le minimum d'information requis par les lois et règlements qui régissent leur publication. On peut se référer à la *Gazette officielle* pour y retrouver des avis déjà publiés et les utiliser comme modèles. Les avis doivent être dactylographiés. Les annonceurs doivent fournir une lettre d'accompagnement indiquant clairement leurs nom et adresse, leur numéro de téléphone et le nombre de publications requises pour chaque avis.

Conditions générales:

Les manuscrits doivent être reçus au bureau de la *Gazette officielle* au plus tard à 16 h, le jeudi précédant la semaine de publication. Les avis reçus après cette date seront reportés à l'édition subséquente. De plus, l'Éditeur officiel du Québec se réserve le droit de retarder ou de refuser la publication de certains documents, à cause de leur longueur, de leur mauvaise formulation ou pour toute autre raison d'ordre administratif.

Les frais de publication sont payables à l'avance et doivent être acquittés par mandat ou par chèque émis à l'ordre de: « Les publications du Québec ». Un exemplaire de la *Gazette officielle* est automatiquement expédié comme preuve de publication pour chaque avis publié.

Toute demande d'annulation doit être faite par écrit et être reçue avant l'heure de tombée. Les frais déjà encourus sont facturés à l'annonceur à qui l'on rembourse tout montant versé en trop.

Si une erreur typographique se glisse dans une première publication, les annonceurs sont priés d'en aviser le responsable de la *Gazette officielle* avant la seconde publication. Les demandes de corrections au texte origi-

nal doivent aussi être faites par écrit et être reçues avant l'heure de tombée.

Tarif de publication

Le tarif de publication est de 0,63 \$ la ligne agate quel que soit le nombre de parutions.

Tarif de traduction

Le tarif de traduction est de 20 \$ les 100 mots.

Tarif pour les feuilles volantes

Le prix de vente pour les feuilles volantes est de 6 \$ la douzaine.

Prix à l'exemplaire

Le prix d'un exemplaire de la *Gazette officielle du Québec* est de 4 \$.

Les demandes de publication d'avis doivent être adressées comme suit:

Pierre Lauzier
Division de la Gazette officielle
1279, boul. Charest ouest
Québec G1N 4K7
Téléphone: (418) 643-9918

Abonnements

Tous les abonnements sont payables à l'avance. Faire parvenir votre chèque ou mandat-poste émis à l'ordre de « Les Publications du Québec ». Aucune réclamation après 90 jours.

Tarif d'abonnements

Partie 1 « Avis juridiques »: 48 \$ pour 12 mois
Partie 2 « Lois et règlements »: 70 \$ pour 12 mois
Partie 2 « Laws and Regulations »: 70 \$ pour 12 mois.

Toute correspondance concernant les abonnements doit être adressée au:

Ministère des Communications
Secteur des abonnements
C.P. 1005
Québec G1K 7B5
Téléphone: (418) 643-5150

Prière de faire part de tout changement d'adresse six semaines avant la date du déménagement et de retourner l'étiquette portant l'ancienne adresse.

TABLE DES MATIÈRES

ACCÈS AUX DOCUMENTS DES ORGANISMES PUBLICS ET SUR LA PROTECTION DES RENSEIGNEMENTS PERSONNELS — LOI SUR L'

OFFICE MUNICIPAL D'HABITATION DE SAINT-TIMOTHÉE D'HÉROUXVILLE (<i>Remplacement d'un délégué</i>)	463
--	-----

AVIS DIVERS

LENNOXVILLE-ASCOT HISTORICAL AND MUSEUM SOCIETY (<i>L.P.</i>)	463
SOCIÉTÉ D'HISTOIRE ET DE MUSÉE DE LENNOXVILLE-ASCOT (<i>L.P.</i>)	463
SUCCESSION ALCIDE CHEVALIER (<i>Bénéfice d'inventaire</i>)	463
SUCCESSION CLAUDETTE BÉLANGER (<i>Bénéfice d'inventaire</i>)	463
SUCCESSION GAÉTAN DEREPIENTIGNY (<i>Bénéfice d'inventaire</i>)	463
SUCCESSION JACQUELINE AUGER (<i>Bénéfice d'inventaire</i>)	464
SUCCESSION LAURENT LABRECQUE (<i>Bénéfice d'inventaire</i>)	464
SUCCESSION RENÉ LACHANCE (<i>Bénéfice d'inventaire</i>)	464
SUCCESSION ROSA SOUSA (<i>Bénéfice d'inventaire</i>)	465
VILLE DE BOUCHERVILLE (<i>Rachat d'obligations</i>)	465
VILLE DE MONTRÉAL (<i>Rachat d'obligations</i>)	465
VILLE DE SAINTE-AGATHE-DES-MONTS (<i>Rachat d'obligations</i>)	465

CHANGEMENT DE NOM ET D'AUTRES QUALITÉS DE L'ÉTAT CIVIL — LOI SUR LE

DEMANDES

Berchmans Ross	466
Bernard William Staszewski	466
Chantal Boucher	466
Clarisse Rosilda Lafontaine	466
Claudette Bonneau	466
Diane Colette Marie Baril	466
Duncan Stewart Davidson	467
Édith Rita Pinette	467
Éva Goyette	467
Gaéтан Despatie	467
Gizelle Lemaire	467
Haroon Hedi Hendry	467
Irma Szapiro dit Gerald Shapiro	467
Joseph Adju tor Gosselin dit René Gosselin	467
Joseph Jannot Gérel Francoeur	468
Joseph Martin Guérin	468
Joseph Milton Graves	468
Joseph Paul Adrien Gaéтан Bougie	468
Joseph Rodrigue Métivier	468
Marcelle Tremblay	468
Maria St-Pierre	468
Marie Aline Claudette Faucher	468
Marie Gisèle Diane Lemire	469
Marie Louise Hélène Lemay	469
Mary Helen Ouellette	469
Nancy Nathalie Pouliot	469
Rose Marie Réjeanne Leclerc	469
Sait Bukreci	469

CODE DE PROCÉDURE CIVILE (Article 139)

COMMISSION SCOLAIRE ROUYN-NORANDA c. LUCILLE BUREAU (<i>Assignment</i>)	469
PROCUREUR GÉNÉRAL DE LA PROVINCE DE QUÉBEC c. ATHENA PROVATA (<i>Assignment</i>)	470
PROCUREUR GÉNÉRAL DE LA PROVINCE DE QUÉBEC c. CHARLES BOIVIN (<i>Assignment</i>)	470
PROCUREUR GÉNÉRAL DE LA PROVINCE DE QUÉBEC c. DESPINA PAPAZOGLU (<i>Assignment</i>)	470
PROCUREUR GÉNÉRAL DE LA PROVINCE DE QUÉBEC c. ELIZABETH ALTMAN (<i>Assignment</i>)	470
PROCUREUR GÉNÉRAL DE LA PROVINCE DE QUÉBEC c. ERROL TREMBLAY (<i>Assignment</i>)	471
PROCUREUR GÉNÉRAL DE LA PROVINCE DE QUÉBEC c. GAIL BIGAOUETTE (<i>Assignment</i>)	471
PROCUREUR GÉNÉRAL DE LA PROVINCE DE QUÉBEC c. GEORGES SCHUELER (<i>Assignment</i>)	471
PROCUREUR GÉNÉRAL DE LA PROVINCE DE QUÉBEC c. GILLES DUFOUR (<i>Assignment</i>)	471
PROCUREUR GÉNÉRAL DE LA PROVINCE DE QUÉBEC c. GILLES LAMONTAGNE (<i>Assignment</i>)	472
PROCUREUR GÉNÉRAL DE LA PROVINCE DE QUÉBEC c. JACQUES DESJARDINS (<i>Assignment</i>)	472
PROCUREUR GÉNÉRAL DE LA PROVINCE DE QUÉBEC c. JEAN-FRANÇOIS ESAU (<i>Assignment</i>)	472
PROCUREUR GÉNÉRAL DE LA PROVINCE DE QUÉBEC c. JOCELYNE MORIN (<i>Assignment</i>)	472
PROCUREUR GÉNÉRAL DE LA PROVINCE DE QUÉBEC c. KATHRYN E. LANE (<i>Assignment</i>)	473
PROCUREUR GÉNÉRAL DE LA PROVINCE DE QUÉBEC c. LILIA WILSON (<i>Assignment</i>)	473
PROCUREUR GÉNÉRAL DE LA PROVINCE DE QUÉBEC c. MARIO DURETTE (<i>Assignment</i>)	473
PROCUREUR GÉNÉRAL DE LA PROVINCE DE QUÉBEC c. MICHELINE CARDINAL (<i>Assignment</i>)	473
PROCUREUR GÉNÉRAL DE LA PROVINCE DE QUÉBEC c. MIJEANNE PLANCKAERT (<i>Assignment</i>)	474
PROCUREUR GÉNÉRAL DE LA PROVINCE DE QUÉBEC c. PHILIPPE AINSLEY (<i>Assignment</i>)	474
PROCUREUR GÉNÉRAL DE LA PROVINCE DE QUÉBEC c. PIERRE DIONNE (<i>Assignment</i>)	474
PROCUREUR GÉNÉRAL DE LA PROVINCE DE QUÉBEC c. STEFAN CALDARARU (<i>Assignment</i>)	474

COMPAGNIES (PARTIE I) — LOI SUR LES

LETTRES PATENTES SUPPLÉMENTAIRES	475
----------------------------------	-----

COMPAGNIES (PARTIE IA) — LOI SUR LES

DÉLIVRANCE D'UN CERTIFICAT DE CONSTITUTION	475
DÉLIVRANCE D'UN CERTIFICAT DE CONTINUATION	505
DÉLIVRANCE D'UN CERTIFICAT DE FUSION	510
DÉLIVRANCE D'UN CERTIFICAT DE MODIFICATION	513
CENTRE DU JARDIN MICHEL TREMBLAY INC. (<i>Erratum</i>)	582
ENTREPRISES PAUL GAUTHIER (VAL D'OR) INC. (<i>Erratum</i>)	583
NEW SYSTEM POWER STEAM KITCHEN AND HOOD CLEANING INC. (<i>Erratum</i>)	583
NOUVEAU SYSTÈME DE NETTOYAGE PRESSION VAPEUR DE HOTTES ET DE CUISINE INC. (<i>Erratum</i>)	583

COMPAGNIES (PARTIE III) — LOI SUR LES**LETTRES PATENTES**

LENNOXVILLE-ASCOT HISTORICAL AND MUSEUM SOCIETY	463
SOCIÉTÉ D'HISTOIRE ET DE MUSÉE DE LENNOXVILLE-ASCOT	463

LETTRES PATENTES SUPPLÉMENTAIRES	526
---	-----

COMPAGNIES (DIVERS) — LOI SUR LES

CHANGEMENT DE SIÈGE SOCIAL (Article 87)	528
INICON TRANSPORT INC. (<i>Erratum</i>)	583

CHANGEMENT DU DOMICILE LÉGAL — ÉTABLISSEMENT OU (Article 32)	529
CLUB SPORTIF DES PETITS ANIMAUX DE LA BEAUCE ENR. (<i>Erratum</i>)	583
SOCIÉTÉ DE LOCATION DE RAWDON INC. (<i>Erratum</i>)	583

CHANGEMENT DU NOMBRE D'ADMINISTRATEURS (Article 87)	530
--	-----

DISSOLUTION (Article 28)	530
---------------------------------	-----

DISSOLUTION — DEMANDES DE

1158-4844 QUÉBEC INC.	532
1862-0245 QUÉBEC INC.	532
2312-8499 QUÉBEC INC.	533
2315-6003 QUÉBEC INC.	533
ASSOCIATION POUR LA PROMOTION THÉÂTRE 1985	533
BOUSQUET MACHINERY & EQUIPMENT LTD	533
BRASSERIE LE VILLAGEOIS INC.	533
CEREVAC INC.	533
COMMISSION ÉCONOMIQUE RÉGIONALE DE DRUMMOND INC.	533
DAVID BLOOM & CO. INC.	534
DÉPANNEUR DU CHEMIN CHAMBLY INC.	534
DISCO ROCK 300 INC.	534
GAZ INTER-CITÉ QUÉBEC INC.	534
GROUPE SOCIAL LA CENTAURÉE	534
HÔTEL ST-GILLES INC.	534
IMMEUBLE VERNAY INC.	534
JONAH INTERNATIONAL AGENCIES LTD.	534
KANIDO LIMITED	535
KANIDO LIMITÉE	535
LA BRASSERIE LA BRAOULE INC.	535
LA FONDATION POUR LA RÉHABILITATION DES HANDICAPÉS (TROIS-RIVIÈRES) INC.	535
LA LIGUE DE BALLE MOLLE FÉMININE DE PINCOURT INC.	535
LE CARROUSEL ENCHANTÉ INC.	535
LE GAZ PROVINCIAL DU NORD DE QUÉBEC LTÉE	535
LE PORTE-PLUME INC.	535
LES AGENCES INTERNATIONALES JONAH LTÉE	534
LES AMUSEMENTS P.D.G. INC.	536
LES CRÉATIONS MICHA INC.	536
LES DÉVELOPPEMENTS IMMOBILIERS J.L.B. INC.	536
LES ENTREPRISES BOISIERS LIMITÉE	536
LES ENTREPRISES PAUL VEILLEUX INC.	536
LES PLACEMENTS MA-DIA INC.	536
LES PLACEMENTS PROSPÈRES INC.	536
LES SERRES DE LA OUASIEMSCA INC.	537
LES SERVICES ALIMENTAIRES GRAND PRÉ INC.	537
LYNADAN CORP.	537
MACHINERIE & ÉQUIPEMENT BOUSQUET LTÉE	533
MÉCANIQUE T-R INC.	537

PRECO MONARQUE LTÉE	537
RESTAURANT LE COIN DES COTES INC.	537
RICHARD DESMEULES LTÉE	537
SOCIÉTÉ BÉLEM INC.	537
SOCIÉTÉ IMMOBILIÈRE MA-SIFARÉ INC.	538
THÉÂTRE DES ÉCHASSIERS INC.	538
VERNAV REALTY INC.	534

COMPAGNIES ÉTRANGÈRES — LOI SUR LES

PERMIS DE FAIRE AFFAIRES	518
---------------------------------	-----

COOPÉRATIVES — LOI SUR LES

MAGASIN CO-OP DE ST-LUDGER (<i>Défaut de respecter la proportion des opérations</i>)	539
--	-----

CURATELLE PUBLIQUE — LOI SUR LA**AVIS DE QUALITÉ**

Georges Henri Létourneau	539
Roger Courteau	539

DÉCLARATIONS DES COMPAGNIES ET SOCIÉTÉS — LOI SUR LES**CHANGEMENT DE LA RAISON SOCIALE (Article 1879 du Code civil)**

SOCIÉTÉ EN COMMANDITE ALTON GOLDBLOOM	539
SOCIÉTÉ EN COMMANDITE CHEMIN CHAMBLY	539
SOCIÉTÉ EN COMMANDITE PLACE EMPRESS ENR.	539
SOCIÉTÉ EN COMMANDITE PLACE ERSWYN ENR.	539
SOCIÉTÉ EN COMMANDITE PLACE GUELPH VI ENR.	540
SOCIÉTÉ EN COMMANDITE PLACE GUELPH XVI	540
SOCIÉTÉ EN COMMANDITE PLACE LE TRIANGLE NO. 1 ENR.	540
SOCIÉTÉ EN COMMANDITE PROJET IMMOBILIER NO. 4	540
SOCIÉTÉ EN COMMANDITE PROJET IMMOBILIER NO. 5	540
SOCIÉTÉ EN COMMANDITE PROJET IMMOBILIER NO. 6	540
SOCIÉTÉ EN COMMANDITE PROJET IMMOBILIER NO. 7	539
SOCIÉTÉ EN COMMANDITE PROJET IMMOBILIER NO. 8	539
SOCIÉTÉ EN COMMANDITE SÉVILLE	539
SOCIÉTÉ EN COMMANDITE SOULANGE	539

CHANGEMENT DE L'ÉPOQUE OÙ LA SOCIÉTÉ DOIT SE TERMINER

SOCIÉTÉ EN COMMANDITE HÔTEL DORCHESTER NO. 2 ENR.	540
---	-----

CHANGEMENT DANS LEUR ÉTABLISSEMENT PRINCIPAL

SOCIÉTÉ EN COMMANDITE PLACE EMPRESS ENR.	540
SOCIÉTÉ EN COMMANDITE PLACE ERSWYN ENR.	540
SOCIÉTÉ EN COMMANDITE PLACE GUELPH VI ENR.	540
SOCIÉTÉ EN COMMANDITE PLACE GUELPH XVI ENR.	540
SOCIÉTÉ EN COMMANDITE PLACE LE TRIANGLE NO. 1 ENR.	540

DISSOLUTION

SOCIÉTÉ EN COMMANDITE MINIÈRE AST 1985	541
SOCIÉTÉ EN COMMANDITE MINIÈRE KGM 1985	541

FORMATION

986-FILM I AND COMPANY, LIMITED	542
986-FILM II AND COMPANY, LIMITED	542
986-FILM III AND COMPANY, LIMITED	542
986-FILM IV AND COMPANY, LIMITED	542
986-FILM V AND COMPANY, LIMITED	542
ALBION FILMS PARTNERSHIP 1986 I, SOCIÉTÉ EN COMMANDITE	541
ALBION FILMS PARTNERSHIP 1986 II, SOCIÉTÉ EN COMMANDITE	541
ALBION FILMS PARTNERSHIP 1986 III, SOCIÉTÉ EN COMMANDITE	541
C.R.D.P., SOCIÉTÉ EN COMMANDITE, ENR.	542
CAYMAN-HULL AND COMPANY, LIMITED	542
CHESBAR-MURGOLD 1985 LIMITED PARTNERSHIP	543
CINEGEM FILM AND COMPANY, LIMITED	543
CINEMARS I AND COMPANY, LIMITED	543
CINEMARS II AND COMPANY, LIMITED	543
CINEMARS III AND COMPANY, LIMITED	543
D & C HOTELS AND COMPANY, LIMITED	542
HÔTELS D & C, SOCIÉTÉ EN COMMANDITE	542
LES APPARTEMENTS 46 HERVIEUX, SOCIÉTÉ EN COMMANDITE	541
NEWGLADES ASSOCIATES AND COMPANY, LIMITED	542
NEWGLADES ASSOCIÉS, SOCIÉTÉ EN COMMANDITE	542
PISCICULTURE MA-MI SOCIÉTÉ EN COMMANDITE	541
RICELLES LIMITED PARTNERSHIP	545
SOCIÉTÉ D'EXPLOITATION CINÉMATOGRAPHIQUE 148521, SOCIÉTÉ EN COMMANDITE	543
SOCIÉTÉ D'EXPLOITATION CINÉMATOGRAPHIQUE 148522, SOCIÉTÉ EN COMMANDITE	543
SOCIÉTÉ D'EXPLOITATION CINÉMATOGRAPHIQUE 148523, SOCIÉTÉ EN COMMANDITE	543
SOCIÉTÉ D'EXPLOITATION CINÉMATOGRAPHIQUE 148524, SOCIÉTÉ EN COMMANDITE	543
SOCIÉTÉ D'EXPLOITATION CINÉMATOGRAPHIQUE 148525, SOCIÉTÉ EN COMMANDITE	543
SOCIÉTÉ D'EXPLOITATION CINÉMATOGRAPHIQUE 148526, SOCIÉTÉ EN COMMANDITE	543
SOCIÉTÉ D'EXPLOITATION CINÉMATOGRAPHIQUE 148527, SOCIÉTÉ EN COMMANDITE	543
SOCIÉTÉ D'EXPLOITATION CINÉMATOGRAPHIQUE 148528, SOCIÉTÉ EN COMMANDITE	543
SOCIÉTÉ D'EXPLOITATION CINÉMATOGRAPHIQUE 148529, SOCIÉTÉ EN COMMANDITE	543
SOCIÉTÉ D'EXPLOITATION CINÉMATOGRAPHIQUE 148530, SOCIÉTÉ EN COMMANDITE	543
SOCIÉTÉ D'EXPLOITATION CINÉMATOGRAPHIQUE 148531, SOCIÉTÉ EN COMMANDITE	543
SOCIÉTÉ D'EXPLOITATION CINÉMATOGRAPHIQUE 148532, SOCIÉTÉ EN COMMANDITE	543
SOCIÉTÉ D'EXPLOITATION CINÉMATOGRAPHIQUE 148533, SOCIÉTÉ EN COMMANDITE	543
SOCIÉTÉ D'EXPLOITATION CINÉMATOGRAPHIQUE 148534, SOCIÉTÉ EN COMMANDITE	544
SOCIÉTÉ D'EXPLOITATION CINÉMATOGRAPHIQUE 148535, SOCIÉTÉ EN COMMANDITE	544
SOCIÉTÉ D'EXPLOITATION CINÉMATOGRAPHIQUE 148536, SOCIÉTÉ EN COMMANDITE	544
SOCIÉTÉ D'EXPLOITATION CINÉMATOGRAPHIQUE 148537, SOCIÉTÉ EN COMMANDITE	544
SOCIÉTÉ D'EXPLOITATION CINÉMATOGRAPHIQUE 148538, SOCIÉTÉ EN COMMANDITE	544
SOCIÉTÉ D'EXPLOITATION CINÉMATOGRAPHIQUE 148539, SOCIÉTÉ EN COMMANDITE	544

SOCIÉTÉ D'EXPLOITATION CINÉMATOGRAPHIQUE 148540, SOCIÉTÉ EN COMMANDITE	544
SOCIÉTÉ EN COMMANDITE 160 PLACE DU MANOIR	542
SOCIÉTÉ EN COMMANDITE 986-FILM I	542
SOCIÉTÉ EN COMMANDITE 986-FILM II	542
SOCIÉTÉ EN COMMANDITE 986-FILM III	542
SOCIÉTÉ EN COMMANDITE 986-FILM IV	542
SOCIÉTÉ EN COMMANDITE 986-FILM V	542
SOCIÉTÉ EN COMMANDITE CAYMAN-HULL	542
SOCIÉTÉ EN COMMANDITE CENTRE-VILLE DOLBEAU	542
SOCIÉTÉ EN COMMANDITE CENTRE-VILLE ROUYN	542
SOCIÉTÉ EN COMMANDITE CENTURION	542
SOCIÉTÉ EN COMMANDITE CENTURION 210	542
SOCIÉTÉ EN COMMANDITE CENTURION 310	542
SOCIÉTÉ EN COMMANDITE CENTURION 404	542
SOCIÉTÉ EN COMMANDITE CENTURION 414	542
SOCIÉTÉ EN COMMANDITE CENTURION 510	542
SOCIÉTÉ EN COMMANDITE CENTURION 610	542
SOCIÉTÉ EN COMMANDITE CENTURION 710	542
SOCIÉTÉ EN COMMANDITE CENTURION 810	543
SOCIÉTÉ EN COMMANDITE CENTURION 920	543
SOCIÉTÉ EN COMMANDITE CHESBAR-MURGOLD 1985	543
SOCIÉTÉ EN COMMANDITE CINEGEM	543
SOCIÉTÉ EN COMMANDITE CINEM	543
SOCIÉTÉ EN COMMANDITE CINEMARS I	543
SOCIÉTÉ EN COMMANDITE CINEMARS II	543
SOCIÉTÉ EN COMMANDITE CINEMARS III	543
SOCIÉTÉ EN COMMANDITE CITEL	544
SOCIÉTÉ EN COMMANDITE CLASSICA	544
SOCIÉTÉ EN COMMANDITE ESPACE NUOVO	544
SOCIÉTÉ EN COMMANDITE FLEURIMONT	544
SOCIÉTÉ EN COMMANDITE LE FLEURY ENRG	544
SOCIÉTÉ EN COMMANDITE LE VERSAILLES	544
SOCIÉTÉ EN COMMANDITE MINIÈRE AST II 1985	544
SOCIÉTÉ EN COMMANDITE MINIÈRE KGM II 1985	544
SOCIÉTÉ EN COMMANDITE MONTFILM	544
SOCIÉTÉ EN COMMANDITE MONTPARNASSE	544
SOCIÉTÉ EN COMMANDITE MYRABEL	544
SOCIÉTÉ EN COMMANDITE OLYMPIQUE	544
SOCIÉTÉ EN COMMANDITE PAVILLON	544
SOCIÉTÉ EN COMMANDITE PROJET BRUGES	544
SOCIÉTÉ EN COMMANDITE RENAISSANCE	545
SOCIÉTÉ EN COMMANDITE RICELLES	545
SOCIÉTÉ EN COMMANDITE RODIER	545
SOCIÉTÉ EN COMMANDITE ST-ELZÉAR	545
SOCIÉTÉ EN COMMANDITE TELCIN	545
SOCIÉTÉ EN COMMANDITE TELFILM	545
SOCIÉTÉ EN COMMANDITE ULTIMA	545
SOCIÉTÉ EN COMMANDITE VERMEILLE	545

INSPECTEUR GÉNÉRAL DES INSTITUTIONS FINANCIÈRES**ASSURANCES — LOI SUR LES**

LA COMPAGNIE D'ASSURANCE MUTUELLE CONTRE LE FEU, LA FOUDRE ET LE VENT DE LA MUNICIPALITÉ DE LA PAROISSE DE ST-ANSELME (Liquidation)	545
LA COMPAGNIE D'ASSURANCE MUTUELLE CONTRE LE FEU, LA FOUDRE ET LE VENT DE LA MUNICIPALITÉ DE LA PAROISSE DE ST-JOSEPH-DE-MASKINONGÉ (Liquidation)	545
LA COMPAGNIE D'ASSURANCE MUTUELLE CONTRE LE FEU, LA FOUDRE ET LE VENT DE LA MUNICIPALITÉ LOCALE DE LA PAROISSE DE ST-ÉPHREM-DE-TRING (Demande de remboursement de cautionnement)	546

LA MUTUELLE D'ASSURANCE CONTRE L'INCENDIE DE FRANCHEVILLE (<i>Changement de raison sociale</i>)	546	ENTRETIEN DE ROUTES DISCONTINUÉ (<i>Erratum</i>)	583
LA SÉCURITÉ, COMPAGNIE D'ASSURANCES GÉNÉRALES DU CANADA (<i>Modification de permis</i>)	546	ENTRETIEN DE ROUTES DISCONTINUÉ (<i>Erratum</i>)	584
MONTEFIORE PROTECTIVE & MUTUAL BENEFIT ASSOCIATION OF MONTRÉAL (<i>Annulation de permis</i>)	546	OFFICE DE LA LANGUE FRANÇAISE	
MONTEFIORE PROTECTIVE & MUTUAL BENEFIT ASSOCIATION OF MONTRÉAL (<i>Liquidation</i>)	547	TERMES PARUS DANS LES AVIS DE RECOMMANDATION	
SOCIÉTÉ MUTUELLE D'ASSURANCE GÉNÉRALE DE CHARLEVOIX (<i>Délivrance de certificat de continuation</i>)	547	APPELLATION D'EMPLOI - GESTION	558
SOCIÉTÉ MUTUELLE D'ASSURANCE GÉNÉRALE DE CHÂTEAU-RICHER (<i>Délivrance de certificat de continuation</i>)	547	COMMISSION DE TERMINOLOGIE DE L'ÉDUCATION	556
STE-ANNE DES PLAINES, SOCIÉTÉ MUTUELLE D'ASSURANCE GÉNÉRALE (<i>Délivrance de certificat de continuation</i>)	547	OUVRAGES TERMINOLOGIQUES	558
		TERMES RECOMMANDÉS	557
		TERMES RECOMMANDÉS ET EN INSTANCE DE NORMALISATION	556
	547	OFFICE DES PROFESSIONS DU QUÉBEC	
COMPAGNIES DE FIDÉICOMMIS — LOI SUR LES		JACQUES ROY, NOTAIRE (<i>Radiation permanente</i>)	558
LA SOCIÉTÉ CANADA TRUST (<i>Enregistrement</i>)	547	PROCLAMATIONS	
THE CANADA TRUST COMPANY (<i>Enregistrement</i>)	547	Annexion d'une partie de territoire située dans la municipalité régionale de comté de <i>Rivière-du-Loup</i> , à la municipalité de la paroisse de Saint-Antoine	558
MINISTÈRES — AVIS CONCERNANT LES		Annexion d'une partie de territoire située dans la municipalité régionale de comté de <i>Rivière-du-Loup</i> , à la municipalité de Saint-François-Xavier-de-Viger	559
ÉNERGIE ET RESSOURCES		Annexion d'une partie de territoire située dans la municipalité régionale de comté de <i>Rivière-du-Loup</i> , à la municipalité de la paroisse de Saint-Hubert	559
CADASTRES		Annexion d'une partie de territoire située dans la municipalité régionale de comté de <i>Rivière-du-Loup</i> , à la municipalité de la paroisse de Saint-Modeste	560
ASCOT, CANTON	548	PROJET DE LOI D'INTÉRÊT PRIVÉ — AVIS DE PRÉSENTATION D'UN	
ASCOT, CANTON	548	CASA D'ITALIA-MAISON D'ITALIE	560
ASCOT, CANTON	548	RÉGIE DE L'ASSURANCE-MALADIE DU QUÉBEC	
CARON, CANTON	548	PROFESSIONNELS DÉSENGAGÉS ET NON PARTICIPANTS	561
CHARLESBOURG, PAROISSE	549	SYNDICATS PROFESSIONNELS — LOI SUR LES	
CLEVELAND, CANTON DE	549	CONSEIL CENTRAL DES SYNDICATS NATIONAUX DE SEPT-ÎLES INC. (CSN) (<i>Formation</i>)	568
HOCHELAGA, VILLAGE	549	SYNDICAT DES COLS BLEUS DE VILLE DE LAVAL INC. (<i>Changement de nom</i>)	568
MALHIOT, CANTON	549	VENTES À LA FOLLE ENCHÈRE	
NOTRE-DAME-DE-L'ASSOMPTION-DE-REPENTIGNY, PAROISSE	550	VILLE DE MONTRÉAL c. CLOUTIER <i>ET AL.</i>	568
NOTRE-DAME-DE-L'ASSOMPTION-DE-REPENTIGNY, PAROISSE	550	VENTES PAR LICITATION	
ORFORD, CANTON	550	BACHAND <i>ET AL.</i> c. GERVAIS	569
ORFORD, CANTON	550	VENTES PAR SHÉRIF	
POINTE-AUX-TREMBLES, PAROISSE	550	ARTHABASKA	
SAINTE-DOROTHÉE, PAROISSE	551	J.G. LAFONTAINE INC. c. DESPRÉS	569
SAINTE-EUSTACHE, PAROISSE	551	BEDFORD	
SAINTE-EUSTACHE, PAROISSE	551	BANQUE NATIONALE DU CANADA c. GÉRANCE DE CONSTRUCTION M & M INC. <i>ET AL.</i>	570
SAINTE-EUSTACHE, PAROISSE	551		
SAINTE-FRANÇOIS-DE-SALES, PAROISSE	552		
SAINTE-GEORGES, PAROISSE	552		
SAINTE-GERMAIN-DE-RIMOUSKI, PAROISSE	552		
SAINTE-HENRI-DE-MASCOUCHE, PAROISSE	552		
SAINTE-HENRI-DE-MASCOUCHE, PAROISSE	552		
SAINTE-HENRI-DE-MASCOUCHE, PAROISSE	553		
SAINTE-JEAN-BAPTISTE-DE-NICOLET, PAROISSE	553		
SAINTE-JULIE, PAROISSE	553		
SAINTE-ROSE, PAROISSE DE	553		
SAINTE-SULPICE, PAROISSE	554		
SAINTE-VICTOIRE, PAROISSE	554		
DIVERS			
RÉVOCATION DE LA CONCESSION MINIÈRE NUMÉRO 80	554		
TRANSPORTS			
ENTRETIEN DE ROUTES DISCONTINUÉ	554		
ENTRETIEN DE ROUTES DISCONTINUÉ	555		
ENTRETIEN DE ROUTES DISCONTINUÉ	555		
ENTRETIEN DE ROUTES DISCONTINUÉ	555		
ENTRETIEN DE ROUTES DISCONTINUÉ	556		

HULL			
MUNICIPALITÉ DE LOW c. EVANS	570		
IBERVILLE			
LAVIGNE ET FRÈRES INC. c. BOUCHARD	571		
JOLIETTE			
BEAUSOLEIL c. LES AMÉNAGEMENTS D'AUTRAY INC.	572		
KAMOURASKA			
RÉJEAN LEMIEUX INC. c. BÉLANGER	573		
MONTRÉAL			
ADMINISTRATEURS DE COPROPRIÉTÉ FOREST VILLAGE <i>ET AL.</i> c. JANNA	573		
BANQUE D'ÉPARGNE DE LA CITÉ ET DU DISTRICT DE MONTRÉAL c. DE IACOVO <i>ET AL.</i>	574		
ENTREPRISES VERDI INC. c. KATSABANIS	574		
ÉTIENNE c. BERTRAND	575		
MIROIRS ST-ANTOINE INC. c. CONSTRUCTION QUALITAS INC.	575		
QUÉBEC			
VILLE DE L'ANCIENNE-LORETTE c. LES DÉVELOPPEMENTS NOUVEAUX DE LORETTE LTÉE	576		
		SAINT-HYACINTHE	
		OFFICE DU CRÉDIT AGRICOLE DU QUÉBEC c. DONALDSON	578
		OFFICE DU CRÉDIT AGRICOLE DU QUÉBEC c. MESSIER	578
		SAINT-MAURICE	
		CAISSE POPULAIRE DE ST-ALEXIS-DES-MONTS c. LAMBERT	579
		SOCIÉTÉ D'ENTRAIDE ÉCONOMIQUE DE SHAWINIGAN c. VILLENEUVE <i>ET AL.</i>	579
		TERREBONNE	
		BANQUE D'ÉPARGNE DE LA CITÉ ET DU DISTRICT DE MONTRÉAL c. BRUNELLE	580
		BANQUE NATIONALE DU CANADA c. BRIÈRE	581
		CAISSE POPULAIRE DE BOIS DES FILION c. THERRIEN	581
		TROIS-RIVIÈRES	
		CAISSE D'ÉTABLISSEMENT DE NICOLET c. GOUDREAU <i>ET AL.</i>	582
		VENTES POUR TAXES, AVIS DE PUBLICATION	
		VILLE DE SAINT-FÉLICIEN	582

AVIS JURIDIQUES

Accès aux documents des organismes publics et sur la protection des renseignements personnels — Loi sur l'

Office Municipal d'Habitation de Saint-Timothée d'Hérouxville

Suite à la démission du directeur, M. Denis Rheault, l'Office Municipal d'Habitation de Saint-Timothée d'Hérouxville a mandaté le nouveau directeur, Mme Jocelyne Lefebvre, responsable de l'application de la Loi sur l'accès aux documents des organismes publics.

Ce changement est en vigueur depuis le 8 novembre dernier.

Hérouxville, le 26 novembre 1985

44658

Le directeur,
JOCELYNE LEFEBVRE

Avis divers

Société d'histoire et de musée de Lennoxville-Ascot Lennoxville-Ascot Historical and Museum Society

L'inspecteur général des institutions financières donne avis qu'en vertu de la Loi sur les compagnies (L.R.Q., c. C-38), partie III, il a accordé des lettres patentes, en date du 1985 12 23, constituant en corporation, sans capital-actions, les membres actuels de « The Lennoxville-Ascot Historical and Museum Society », déjà constituée en corporation, le 20 juin 1974, en vertu de la Loi sur les clubs de récréation, sous la dénomination sociale de « Société d'histoire et de musée de Lennoxville-Ascot et sa version Lennoxville-Ascot Historical and Museum Society ».

La valeur des biens immobiliers que peut posséder la corporation est limitée à 1 000 000 \$ (un million de dollars).

Le siège social de la corporation est à Lennoxville, district judiciaire de Saint-François.

*L'inspecteur général des
institutions financières,*
JEAN-MARIE BOUCHARD
1357-6533

Succession Alcide Chevalier

Avis public est donné que Micheline Chevalier, Nicole Chevalier, Martine Chevalier, Guylaine Chevalier et Réjean Chevalier ont accepté, sous bénéfice d'inventaire, la succession de feu Alcide Chevalier, décédé le 23 août 1985, en son vivant demeurant au 307, rue de la Station, Saint-Marc-des-Carrières, par acte passé, le 10 janvier 1986, devant André Parent, notaire, 180, rue Tessier Est, Saint-Casimir, G0A 3L0, et enregistré, le 17 janvier 1986, au bureau de la division d'enregistrement de Portneuf sous le numéro 292574.

Saint-Casimir, le 21 janvier 1986

44695

Le procureur,
ANDRÉ PARENT, notaire

Succession Claudette Bélanger

Avis est, par les présentes, donné que Line Daigle, Johanne Daigle et Robert Daigle ont par acte reçu devant J. Denis Roy, notaire, 2059, chemin de la Canardière, Québec, QC, G1J 2E7, en date du 24 décembre 1985, et enregistré à Québec, le 9 janvier 1986, sous le numéro 1172537 accepté, sous bénéfice d'inventaire, la succession de leur mère, dame Claudette Bélanger.

Québec, le 14 janvier 1986

44620

Le procureur,
J. DENIS ROY, notaire

Succession Gaétan DeRepentigny

Avis est, par les présentes, donné que Émilie Mallet, ménagère, demeurant à Sainte-Barbe, 590, route 132, JOS 1P0, légataire universelle de feu Gaétan DeRepentigny, en son vivant entrepreneur en excavation, demeurant à Sainte-Barbe, 590, route 132, JOS 1P0, où il est décédé, le trois (3) septembre mil neuf cent quatre-vingt-cinq (1985), laissant une clause testamentaire contenue au contrat de mariage reçu devant Robert Lupien, notaire, le quatorze (14) juillet mil neuf cent soixante-dix (1970), et enregistré à Huntingdon sous le numéro 73753, a accepté la succession, sous bénéfice d'inventaire, aux termes d'un acte exécuté devant Claude Houle, notaire, 50, rue Jacques-Cartier, Salaberry-de-Valleyfield, daté du huit (8) janvier mil neuf

cent quatre-vingt-six (1986), et enregistré à Huntingdon, le quatorze (14) janvier mil neuf cent quatre-vingt-six (1986), sous le numéro 104500.

Un inventaire des biens du défunt a été fait devant le notaire Claude Houle et peut être consulté à ses bureaux, à l'adresse ci-dessus.

Après deux (2) mois du présent avis, la bénéficiaire paiera les créanciers à mesure qu'ils se présenteront selon la loi.

Salaberry-de-Valleyfield, le 20 janvier 1986

44677 *Le procureur,*
CLAUDE HOULE, notaire

Succession Jacqueline Auger

Avis est, par les présentes, donné que dame Manon Picard, coiffeuse, célibataire et majeure, domiciliée au 38, rue Fréchette, appartement 1, Asbestos, province de Québec, fille de feu Jacqueline Auger, en son vivant secrétaire, domiciliée au 99, rue Grove, Danville, province de Québec, décédée le quinze janvier mil neuf cent quatre-vingt-cinq sans laisser de testament, a été nommée tutrice à ses frères et soeurs mineurs Christiane Picard et Normand Jr Picard, suivant un jugement de la Cour supérieure du district de Saint-François, rendu le trois septembre mil neuf cent quatre-vingt-cinq (3 septembre 85), dame Manon Picard, ès qualités de tutrice, a accepté la succession de ladite Jacqueline Auger pour et au nom des enfants mineurs Christiane et Normand Jr Picard, sous bénéfice d'inventaire, aux termes d'un acte exécuté devant Denis Gauthier, notaire, 510-A boulevard Simoneau, Asbestos, province de Québec, daté le vingt-quatre décembre mil neuf cent quatre-vingt-cinq (24 décembre 1985), et dont copie a été enregistrée au bureau de la division d'enregistrement de Richmond, le 10 janvier 1986, sous le numéro 154708.

Un inventaire des biens du défunt a été fait devant le notaire Denis Gauthier et peut être consulté à ses bureaux, à l'adresse ci-dessus.

Après deux mois du présent avis, la bénéficiaire paiera les créanciers à mesure qu'ils se présenteront, selon la loi.

Asbestos, le 7 janvier 1986

44659 *Le procureur,*
DENIS GAUTHIER, notaire

Succession Laurent Labrecque

Avis est, par les présentes, donné que Luc Labrecque, résidant et domicilié à Thetford-Sud, 2981, chemin de l'Aéroport, province de Québec, Canada, a accepté, sous bénéfice d'inventaire, la succession de son frère Laurent Labrecque, décédé le 26 septembre 1985, aux termes de l'acte, en date du 10 janvier 1986, devant le notaire Jean-Marc Langlois à son bureau situé au 1072, rue Saint-Antoine, ville de Disraeli, province de Québec, Canada, dont copie fut enregistrée par dépôt au bureau de la division d'enregistrement de Wolfe, le 13 janvier 1981, sous le numéro 116602. L'inventaire des biens de la succession dudit Laurent Labrecque, de son actif et de son passif, fut fait le 17 décembre 1985 devant ledit notaire Jean-Marc Langlois, et peut être consulté à son bureau dont l'adresse est ci-dessus mentionnée.

Le présent avis est fait conformément aux dispositions de l'article 676 du Code civil du Bas-Canada.

Disraeli, le 17 janvier 1986

44660 *Le procureur,*
JEAN-MARC LANGLOIS, notaire

Succession René Lachance

Avis est, par les présentes, donné que Nicole Audette, ménagère, demeurant à Salaberry-de-Valleyfield, 343, rue Danis, J6S 1M3, légataire universelle de feu René Lachance, en son vivant manoeuvre, demeurant à Salaberry-de-Valleyfield, 343, rue Danis, J6S 1M3, où il est décédé le vingt-quatre (24) décembre mil neuf cent quatre-vingt-cinq (1985), laissant un testament notarié, non modifié ni révoqué, reçu devant Gilles Poirier, notaire, le vingt (20) juillet mil neuf cent soixante-seize (1976), sous le numéro 2380 de ses minutes, a accepté la succession, sous bénéfice d'inventaire, aux termes d'un acte exécuté devant Claude Houle, notaire, 50, rue Jacques-Cartier, Salaberry-de-Valleyfield, daté du six (6) janvier mil neuf cent quatre-vingt-cinq (1985), et enregistré à Beauharnois, le dix (10) janvier mil neuf cent quatre-vingt-six (1986), sous le numéro 204416.

Un inventaire des biens du défunt a été fait devant le notaire Claude Houle et peut être consulté à ses bureaux, à l'adresse ci-dessus.

Après deux (2) mois du présent avis, la bénéficiaire paiera les créanciers à mesure qu'ils se présenteront selon la loi.

Salaberry-de-Valleyfield, le 20 janvier 1986

44678 *Le procureur,*
CLAUDE HOULE, notaire

Succession Rosa Sousa

Avis est, par les présentes, donné que José Sousa, à ses qualités de tuteur à Élisabeth Sousa, domiciliée au 3711, rue Coloniale, ville de Montréal, province de Québec, héritière pour les deux quinzièmes (2/15) indivises de la succession de sa mère, dame Rosa Sousa, en son vivant domiciliée au 7572, rue Garnier, Montréal, où elle est décédée le trente et un mai mil neuf cent quatre-vingt-cinq, sans laisser de testament, a accepté la succession de ladite dame Rosa Sousa au nom de l'enfant mineure, Élisabeth Sousa, et ce, sous bénéfice d'inventaire, aux termes d'un acte exécuté devant Claude Fontaine, notaire, 5910, 35^e Avenue, Rosemont, Montréal, daté le vingt-quatre décembre mil neuf cent quatre-vingt-cinq (1985) et enregistré à Montréal, sous le numéro 3669544.

Un inventaire des biens transmis par ladite dame Rosa Sousa à sa fille mineure, Élisabeth Sousa, a été fait devant le notaire Claude Fontaine et peut être consulté à ses bureaux à l'adresse ci-dessus.

Montréal, le 24 décembre 1985

44646

Le procureur,
CLAUDE FONTAINE, notaire

Ville de Boucherville*Rachat d'obligations*

Avis vous est, par les présentes, donné par le sousigné, greffier de la ville de Boucherville, qu'il a été procédé au tirage au sort de soixante-sept (67) numéros d'obligations, émission du 1^{er} mars 1967, échéant le 1^{er} mars 1987 et portant intérêt au taux de 6 % l'an, en vue de leur rachat.

Les numéros d'obligations ainsi rachetées par voie de tirage au sort sont les suivants:

Dénominations de 10 000 \$, dont le numéro commence par la lettre X:

004, 006, 010, 013, 014, 015, 016, 018;

Dénominations de 1 000 \$, dont le numéro commence par la lettre M:

975, 976, 980, 981, 982, 983, 984, 985, 986, 987, 988, 1055, 1062, 1065, 1067, 1068, 1076, 1077, 1078, 1079, 1081, 1084, 1086, 1091, 1093, 1102, 1107, 1108, 1111, 1116, 1117, 1118, 1119, 1124, 1126, 1128, 1129, 1160, 1162, 1168, 1171, 1175, 1177, 1192, 1195, 1199, 1200, 1201, 1202, 1207, 1208, 1209, 1213, 1214, 1215, 1217, 1218, 1219, 1231.

Veillez prendre avis que les obligations portant les numéros ci-haut mentionnés cesseront de porter intérêt le 1^{er} mars 1986 et que la valeur en capital de ces obligations sera versée à leurs détenteurs par toute succursale de la Banque Nationale du Canada dans la province de Québec ou au bureau principal de ladite banque à Toronto, Ontario, sur remise desdites obligations, avec les coupons d'intérêts échéant après le 1^{er} mars 1986 y attachés.

Boucherville, le 16 janvier 1986

44619

Le greffier,
CLAUDE CARON

Ville de Montréal*Rachat d'obligations*

Emprunt obligataire 17 % 1982/1989 de dollars canadiens 50 000 000 \$

Prenez avis que nous portons à la connaissance des obligataires que, conformément au paragraphe « Prepayment » des termes et conditions de l'emprunt, la ville de Montréal remboursera anticipativement à 100,75 %, à la date du 15 mars 1986, le montant total des obligations restant en circulation.

Le paiement des intérêts dus au 15 mars 1986 et le remboursement du principal seront effectués en conformité avec les conditions de l'emprunt.

À partir du 15 mars 1986, les obligations cesseront de porter intérêt.

Luxembourg, le 27 janvier 1986

44679

L'agent financier,
KREDIETBANK, S.A. Luxembourgeoise

Ville de Sainte-Agathe-des-Monts*Rachat d'obligations*

Prenez avis que, conformément aux procédures adoptées, la ville de Sainte-Agathe-des-Monts rachètera, le 1^{er} avril 1986, un montant de 17 500,00 \$ d'obligations échéant le 1^{er} avril 1989 de son émission d'obligations originale de 292 500,00 \$ datée du 1^{er} avril 1969 et portant intérêt au taux de 8 % l'an payable semi-annuellement les 1^{er} avril et 1^{er} octobre de chaque année.

Les numéros des titres ainsi rachetés par voie de tirage au sort sont les suivants:

Dénominations de 1 000 \$:

M-188, M-220, M-222, M-229, M-260, M-261, M-262, M-268, M-271, M-272, M-273, M-274, M-279, M-280, M-281, M-282, M-283.

Dénominations de 500 \$:

D-013.

Les obligations cesseront de porter intérêt à compter du 1^{er} avril 1986 et devront être présentées pour remboursement.

Sainte-Agathe-des-Monts, le 14 janvier 1986

Le greffier,
MARCELLE PELLERIN, O.M.A.

Bureau administratif
50, rue Saint-Joseph
Sainte-Agathe-des-Monts, QC, J8C 1M9
Tél.: 819-326-4595

44661

Changement de nom et d'autres qualités de l'état civil — Loi sur le

Demandes

Berchmans Ross

Prenez avis que Berchmans Ross, domicilié au 406, rue Irwin, Granby, s'adressera au ministre de la Justice afin d'obtenir un certificat lui permettant de changer son nom en celui de Benoit Ross.

Granby, le 18 décembre 1985

Le procureur du requérant,
44517-4-2 LOUISE-MARIE LEMIEUX, *notaire*

Bernard William Staszewski

Prenez avis que Bernard William Staszewski, domicilié au 3250, Forest Hill, appartement 1605, Montréal, s'adressera au ministre de la Justice afin d'obtenir un certificat lui permettant de changer son nom en celui de Bernard William St. Asz.

Montréal, le 30 décembre 1985

Le procureur du requérant,
44615-5-2 DANIEL I. TREVICK

Chantal Boucher

Prenez avis que Chantal Boucher, domiciliée au 1445, boulevard du Souvenir, appartement 1, Laval, s'adressera au ministre de la Justice afin d'obtenir un certificat lui permettant de changer son nom en celui de Chantal Desrochers.

Ce changement n'affectera aucune autre personne que la requérante elle-même.

Laval, le 18 décembre 1985

Le procureur de la requérante,
44518-4-2 MICHELINE CHALUT, *notaire*

Clarisse Rosilda Lafontaine

Prenez avis que Clarisse Rosilda Lafontaine, domiciliée à Guigues, Témiscamingue, s'adressera au ministre de la Justice afin d'obtenir un certificat lui permettant de changer son nom en celui de Clarisse Rosilda Debernardi.

Rouyn, le 10 janvier 1986

Les procureurs de la requérante,
44639-5-2 LEMAY, LEMOINE, LAROCHE & MCLAN

Claudette Bonneau

Prenez avis que Claudette Bonneau, domiciliée au 3190, rue Édouard-Montpetit, appartement 205, Montréal, s'adressera au ministre de la Justice afin d'obtenir un certificat lui permettant de changer son nom en celui de Claudine Bonneau.

Ce changement n'affectera aucune autre personne que la requérante elle-même.

Montréal, le 17 décembre 1985

Le procureur de la requérante,
44616-5-2 PAULINE BILODEAU, *avocate*

Diane Colette Marie Baril

Prenez avis que Diane Colette Marie Baril, domiciliée au, 4775, 5^e Avenue Ouest, Charlesbourg, s'adressera au ministre de la Justice afin d'obtenir un certificat lui permettant de changer son nom en celui de Diane Colette Marie Sylvie Baril.

Charlesbourg, le 6 janvier 1986

44676-5-2 *La requérante,*
DIANE COLETTE MARIE BARIL

Duncan Stewart Davidson

Prenez avis que Duncan Stewart Davidson, domicilié au 20, chemin du Vieux-Moulin, Île-Perrot, s'adressera au ministre de la Justice afin d'obtenir un certificat lui permettant de changer son nom en celui de Duke Stewart Peterson.

Montréal, le 10 janvier 1986

44617-5-2 *Les procureurs du requérant,*
LAFLEUR, MOUSSEAU, LAMBERT

Édith Rita Pinette

Prenez avis que Édith Rita Pinette, domiciliée au 317, Laurentide, Schefferville, s'adressera au ministre de la Justice afin d'obtenir un certificat lui permettant de changer son nom en celui de Édith Rita Anita Pinette.

Sept-Îles, le 13 décembre 1985

44640-5-2 *Le procureur de la requérante,*
LUC DION, *avocat*

Éva Goyette

Prenez avis que Éva Goyette, domiciliée au 1717, rue des Cascades, Saint-Hyacinthe, s'adressera au ministre de la Justice afin d'obtenir un certificat lui permettant de changer son nom en celui de Simone Goyette.

Saint-Hyacinthe, le 14 janvier 1986

44675-5-2 *La requérante,*
ÉVA GOYETTE

Gaétan Despatie

Prenez avis que Gaétan Despatie, domicilié au 48, rue Aubin, Repentigny, s'adressera au ministre de la Justice afin d'obtenir un certificat lui permettant de changer son nom en celui de Gaétan Bergeron.

Montréal, le 8 janvier 1986

44674-5-2 *Le procureur du requérant,*
GILLES DURAND, *notaire*

Gizelle Lemaire

Prenez avis que Gizelle Lemaire, domiciliée au 10148, Georges-Baril, Montréal, s'adressera au ministre de la Justice afin d'obtenir un certificat lui permettant de changer son nom en celui de Gisèle Lemaire.

Montréal, le 23 octobre 1985

44519-4-2 *La requérante,*
GIZELLE LEMAIRE

Haroon Hedi Hendery

Prenez avis que Haroon Hedi Hendery, domicilié au 5975, place de l'Authion, appartement 524, Montréal, s'adressera au ministre de la Justice afin d'obtenir un certificat lui permettant de changer son nom en celui de Hedi Haroon.

Montréal, le 10 janvier 1986

44563-4-2 *Le requérant,*
HAROON HEDI HENDERY

Irma Szapiro dit Gerald Shapiro

Prenez avis que Irma Szapiro dit Gerald Shapiro, domicilié au 5154, avenue Westbury, Montréal, s'adressera au ministre de la Justice afin d'obtenir un certificat lui permettant de changer son nom en celui de Gerald Spence.

Les personnes dont le nom peut être changé à la suite de la requête sont: dame Judith Louise Salonin Shapiro, épouse du requérant et leur fils mineur, Michael Aaron Shapiro et leur fille mineure, Amanda Celia Shapiro, tous trois domiciliés à la même adresse que le requérant.

Montréal, le 6 décembre 1985

44641-5-2 *Le procureur du requérant,*
GILLES LEGAULT, *notaire*

Joseph Adjutor Gosselin dit René Gosselin

Prenez avis que Joseph Adjutor Gosselin dit René Gosselin, domicilié au 999, rue Pointe-Scott, Roberval, s'adressera au ministre de la Justice afin d'obtenir un certificat lui permettant de changer son nom en celui de Joseph Adjutor René Gosselin.

Roberval, le 17 janvier 1986

44692-5-2 *Les procureurs du requérant,*
CÔTÉ, GILBERT & LORTIE, *avocats*

Joseph Jannot Gérel Francoeur

Prenez avis que Joseph Jannot Gérel Francoeur, domicilié au 1098, rue Lejeune, Baie-Comeau, s'adressera au ministre de la Justice afin d'obtenir un certificat lui permettant de changer son nom en celui de Jeannot Raymond.

Baie-Comeau, le 23 novembre 1985

44520-4-2 *Les procureurs du requérant,*
CARRIER, BLOUIN ET ASSOCIÉS

Joseph Martin Guérin

Prenez avis que Joseph Martin Guérin, domicilié au 238, 10^e Rue, Québec, s'adressera au ministre de la Justice afin d'obtenir un certificat lui permettant de changer son nom en celui de Joseph Martin Giroux.

Québec, le 20 janvier 1986

44673-5-2 *Les procureurs du requérant,*
PICARD, MARINEAU & ASSELIN

Joseph Milton Graves

Prenez avis que Joseph Milton Graves, domicilié au 210, de Guyenne, appartement 200, Saint-Lambert, s'adressera au ministre de la Justice afin d'obtenir un certificat lui permettant de changer son nom en celui de Joseph Ernest Mainwaring.

Montréal, le 10 janvier 1986

44672-5-2 *Le procureur de la requérante,*
ISRAEL H. KAUFMAN, *avocat*

Joseph Paul Adrien Gaétan Bougie

Prenez avis que Joseph Paul Adrien Gaétan Bougie, domicilié au 375, rue Saint-Charles, La Prairie, s'adressera au ministre de la Justice afin d'obtenir un certificat lui permettant de changer son nom en celui de Joseph Paul Adrien Gaétan Béliveau.

Montréal, le 3 janvier 1986

44618-5-2 *Le procureur du requérant,*
ISRAEL H. KAUFMAN

Joseph Rodrigue Métivier

Prenez avis que Joseph Rodrigue Métivier, domicilié au 5, rue Couture, appartement 12, Baie-Comeau, s'adressera au ministre de la Justice afin d'obtenir un certificat lui permettant de changer son nom en celui de Joseph Rodrigue Lafleur.

Ce changement n'affectera aucune autre personne que le requérant lui-même.

Matane, le 7 janvier 1986

44521-4-2 *Les procureurs du requérant,*
OUELLET, CHAMBERLAND &
FILLION, *avocats*

Marcelle Tremblay

Prenez avis que Marcelle Tremblay, domiciliée au 1659, Hocquart, Québec, s'adressera au ministre de la Justice afin d'obtenir un certificat lui permettant de changer son nom en celui de Marcèle Dubuc.

Québec, le 22 janvier 1986

44693-5-2 *La requérante,*
MARCELLE TREMBLAY

Maria St-Pierre

Prenez avis que Maria St-Pierre, domiciliée au 1310, rue Charles, appartement 6, Sillery, s'adressera au ministre de la Justice afin d'obtenir un certificat lui permettant de changer son nom en celui de Maria St-Pierre Fraser.

Québec, le 18 décembre 1985

44642-5-2 *Les procureurs de la requérante,*
PROULX, MARQUIS & ROY

Marie Aline Claudette Faucher

Prenez avis que Marie Aline Claudette Faucher, domiciliée au 624, rue Guizot, Montréal, s'adressera au ministre de la Justice afin d'obtenir un certificat lui

permettant de changer son nom en celui de Marie Aline Claude Faucher.

Montréal, le 16 janvier 1986

44694-5-2

La requérante,
CLAUDETTE FAUCHER

Marie Gisèle Diane Lemire

Prenez avis que Marie Gisèle Diane Lemire, domiciliée au 9575, rue Souigny, Montréal, s'adressera au ministre de la Justice afin d'obtenir un certificat lui permettant de changer son nom en celui de Marie Gisèle Diane Huot.

Montréal, le 15 janvier 1986

44643-5-2

Le conseiller juridique de la requérante,
JEAN-CLAUDE CHAMPAGNE, LL.B.

Marie Louise Hélène Lemay

Prenez avis que Marie Louise Hélène Lemay, domiciliée au 3460, rue Linton, appartement 204, Montréal, s'adressera au ministre de la Justice afin d'obtenir un certificat lui permettant de changer son nom en celui de Marie Louise Hélène Maxime Lemay.

Montréal, le 6 janvier 1986

44663-5-2

Les procureurs de la requérante,
LORD, LEFEBVRE & GOULET

Mary Helen Ouellette

Prenez avis que Mary Helen Ouellette, domiciliée au 2, rue Lockwell, appartement 6, Québec, s'adressera au ministre de la Justice afin d'obtenir un certificat lui permettant de changer son nom en celui de Marie-Hélène Ouellette.

Québec, le 17 décembre 1985

44644-5-2

Les procureurs de la requérante,
PROULX, MARQUIS & ROY

Nancy Nathalie Pouliot

Prenez avis que Nancy Nathalie Pouliot, domiciliée au 5430, rue Notre-Dame, Trois-Rivières-Ouest, s'adres-

sera au ministre de la Justice afin d'obtenir un certificat lui permettant de changer son nom en celui de Marie Nancy Nathalie Hupe.

Trois-Rivières, le 9 janvier 1986

44564-4-2

Les procureurs de la requérante,
DESSUREAULT & TROTTIER

Rose Marie Réjeanne Leclerc

Prenez avis que Rose Marie Réjeanne Leclerc, domiciliée au 444, Bertie, Saint-Jérôme, s'adressera au ministre de la Justice afin d'obtenir un certificat lui permettant de changer son nom en celui de Marlen Leclerc.

Montréal, le 17 décembre 1985

44645-5-2

Le procureur de la requérante,
RAYMOND G. AYOUP

Sait Bukreci

Prenez avis que Sait Bukreci, domicilié au 1070, Laurier, appartement 1, Longueuil, s'adressera au ministre de la Justice afin d'obtenir un certificat lui permettant de changer son nom en celui de Gabriel Sait Bukredji.

Montréal, le 10 janvier 1986

44565-4-2

Le procureur du requérant,
WILLIAM SLOAN, avocat

Code de procédure civile (Article 139)

Canada — Province de Québec
Cour provinciale — District de Rouyn-Noranda
No 600-02-000335-854

COMMISSION SCOLAIRE ROUYN-NORANDA, corporation légalement constituée ayant son siège social et son bureau principal au 55, rue Reilly, Rouyn, district de Rouyn-Noranda, demanderesse, contre LUCILLE BUREAU, autrefois domiciliée au 8801, La-Salle, app. 111, LaSalle, province de Québec, et maintenant d'adresse inconnue, défenderesse.

Assignment

Ordre est donné à Lucille Bureau de comparaître au greffe de cette Cour dans les trente (30) jours de la publication du présent avis à la *Gazette officielle du Québec*.

Une copie du bref d'assignation, de la déclaration et de l'avis selon l'article 119.1 du C.P.C. ont été laissées au greffe à l'intention de Lucille Bureau, au palais de justice, 2, avenue du Palais, Rouyn, QC, J9X 2N9.

Rouyn, le 8 janvier 1986

44647

Le greffier,
CLAUDE BÉDARD

Canada — Province de Québec
Cour provinciale — District de Québec
No 200-02-006667-853

LE PROCUREUR GÉNÉRAL DE LA PROVINCE DE QUÉBEC, représentant Sa Majesté du Chef de la province, demandeur, contre ATHENA PROVATA, domiciliée au 945, rue Clément, Saint-Laurent, QC, défenderesse.

Assignation

Ordre est donné à Athena Provata, partie défenderesse, de comparaître au greffe de cette Cour dans les trente (30) jours de la publication du présent avis à la *Gazette officielle du Québec*.

Une copie du bref et de la déclaration a été laissée au greffe à l'intention de la partie défenderesse.

Québec, le 10 janvier 1986

27

Le greffier adjoint,
LOUISE HAMEL

Canada — Province de Québec
Cour provinciale — District de Québec
No 200-02-006906-855

LE PROCUREUR GÉNÉRAL DE LA PROVINCE DE QUÉBEC, représentant Sa Majesté du Chef de la province, demandeur, contre CHARLES BOIVIN, domicilié au 1031, rue Jogues, appartement 5, Sherbrooke, QC, défendeur.

Assignation

Ordre est donné à Charles Boivin, partie défenderesse, de comparaître au greffe de cette Cour dans les trente (30) jours de la publication du présent avis à la *Gazette officielle du Québec*.

Une copie du bref et de la déclaration a été laissée au greffe à l'intention de la partie défenderesse.

Québec, le 10 janvier 1986

27

Le greffier adjoint,
LOUISE HAMEL

Canada — Province de Québec
Cour provinciale — District de Québec
No 200-02-006538-856

LE PROCUREUR GÉNÉRAL DE LA PROVINCE DE QUÉBEC, représentant Sa Majesté du Chef de la province, demandeur, contre DESPINA PAPAZO-GLOU, domiciliée au 5038, rue Claudel, Chomedey, Laval, QC, défenderesse.

Assignation

Ordre est donné à Despina Papazoglou, partie défenderesse, de comparaître au greffe de cette Cour dans les trente (30) jours de la publication du présent avis à la *Gazette officielle du Québec*.

Une copie du bref et de la déclaration a été laissée au greffe à l'intention de la partie défenderesse.

Québec, le 10 janvier 1986

27

Le greffier adjoint,
LOUISE HAMEL

Canada — Province de Québec
Cour provinciale — District de Québec
No 200-02-000976-854

LE PROCUREUR GÉNÉRAL DE LA PROVINCE DE QUÉBEC, représentant Sa Majesté du Chef de la province, demandeur, contre ELIZABETH ALTMAN, domiciliée au 5050, rue Roselyn, appartement 20, Montréal, QC, défenderesse.

Assignation

Ordre est donné à Elizabeth Altman, partie défenderesse, de comparaître au greffe de cette Cour dans les trente (30) jours de la publication du présent avis à la *Gazette officielle du Québec*.

Une copie du bref et de la déclaration a été laissée au greffe à l'intention de la partie défenderesse.

Québec, le 10 janvier 1986

27

Le greffier adjoint,
LOUISE HAMEL

Canada — Province de Québec
 Cour provinciale — District de Québec
 No 200-02-010284-844

LE PROCUREUR GÉNÉRAL DE LA PROVINCE DE QUÉBEC, représentant Sa Majesté du Chef de la province, demandeur, contre ERROL TREMBLAY, domicilié au 1025, boulevard Saint-Joseph, Roberval, QC, défendeur.

Assignment

Ordre est donné à Errol Tremblay, partie défenderesse, de comparaître au greffe de cette Cour dans les trente (30) jours de la publication du présent avis à la *Gazette officielle du Québec*.

Une copie du bref et de la déclaration a été laissée au greffe à l'intention de la partie défenderesse.

Québec, le 10 janvier 1986

27 *Le greffier adjoint,*
 LOUISE HAMEL

Canada — Province de Québec
 Cour provinciale — District de Québec
 No 200-02-006201-851

LE PROCUREUR GÉNÉRAL DE LA PROVINCE DE QUÉBEC, représentant Sa Majesté du Chef de la province, demandeur, contre GEORGES SCHUELER, domicilié au 2370, rue Youville, Sherbrooke, QC, défendeur.

Assignment

Ordre est donné à Georges Schueler, partie défenderesse, de comparaître au greffe de cette Cour dans les trente (30) jours de la publication du présent avis à la *Gazette officielle du Québec*.

Une copie du bref et de la déclaration a été laissée au greffe à l'intention de la partie défenderesse.

Québec, le 10 janvier 1986

27 *Le greffier adjoint,*
 LOUISE HAMEL

Canada — Province de Québec
 Cour provinciale — District de Québec
 No 200-02-006284-857

LE PROCUREUR GÉNÉRAL DE LA PROVINCE DE QUÉBEC, représentant Sa Majesté du Chef de la province, demandeur, contre GAIL BIGAQUETTE, domiciliée au 29¼, Saint-Stanislas, Québec, QC, défenderesse.

Assignment

Ordre est donné à Gail Bigaouette, partie défenderesse, de comparaître au greffe de cette Cour dans les trente (30) jours de la publication du présent avis à la *Gazette officielle du Québec*.

Une copie du bref et de la déclaration a été laissée au greffe à l'intention de la partie défenderesse.

Québec, le 10 janvier 1986

27 *Le greffier adjoint,*
 LOUISE HAMEL

Canada — Province de Québec
 Cour provinciale — District de Québec
 No 200-02-006584-850

LE PROCUREUR GÉNÉRAL DE LA PROVINCE DE QUÉBEC, représentant Sa Majesté du Chef de la province, demandeur, contre GILLES DUFOUR, domicilié au 457, rue Bécard, Chicoutimi, QC, défendeur.

Assignment

Ordre est donné à Gilles Dufour, partie défenderesse, de comparaître au greffe de cette Cour dans les trente (30) jours de la publication du présent avis à la *Gazette officielle du Québec*.

Une copie du bref et de la déclaration a été laissée au greffe à l'intention de la partie défenderesse.

Québec, le 10 janvier 1986

27 *Le greffier adjoint,*
 LOUISE HAMEL

Canada — Province de Québec
Cour provinciale — District de Québec
No 200-02-006161-857

LE PROCUREUR GÉNÉRAL DE LA PROVINCE DE QUÉBEC, représentant Sa Majesté du Chef de la province, demandeur, contre GILLES LAMONTAGNE, domicilié au 334, 2^e Rue Ouest, Rimouski, QC, défendeur.

Assignment

Ordre est donné à Gilles Lamontagne, partie défenderesse, de comparaître au greffe de cette Cour dans les trente (30) jours de la publication du présent avis à la *Gazette officielle du Québec*.

Une copie du bref et de la déclaration a été laissée au greffe à l'intention de la partie défenderesse.

Québec, le 10 janvier 1986

27

Le greffier adjoint,
LOUISE HAMEL

Canada — Province de Québec
Cour provinciale — District de Québec
No 200-02-004075-851

LE PROCUREUR GÉNÉRAL DE LA PROVINCE DE QUÉBEC, représentant Sa Majesté du Chef de la province, demandeur, contre JACQUES DESJARDINS, domicilié au 336, rue Roi, Sorel, QC, défendeur.

Assignment

Ordre est donné à Jacques Desjardins, partie défenderesse, de comparaître au greffe de cette Cour dans les trente (30) jours de la publication du présent avis à la *Gazette officielle du Québec*.

Une copie du bref et de la déclaration a été laissée au greffe à l'intention de la partie défenderesse.

Québec, le 10 janvier 1986

27

Le greffier adjoint,
LOUISE HAMEL

Canada — Province de Québec
Cour provinciale — District de Québec
No 200-02-006918-850

LE PROCUREUR GÉNÉRAL DE LA PROVINCE DE QUÉBEC, représentant Sa Majesté du Chef de la province, demandeur, contre JEAN-FRANÇOIS ESAU, domicilié au 4854, boulevard Robert, appartement 22, Saint-Léonard, QC, défendeur.

Assignment

Ordre est donné à Jean-François Esau, partie défenderesse, de comparaître au greffe de cette Cour dans les trente (30) jours de la publication du présent avis à la *Gazette officielle du Québec*.

Une copie du bref et de la déclaration a été laissée au greffe à l'intention de la partie défenderesse.

Québec, le 10 janvier 1986

27

Le greffier adjoint,
LOUISE HAMEL

Canada — Province de Québec
Cour provinciale — District de Québec
No 200-02-004821-858

LE PROCUREUR GÉNÉRAL DE LA PROVINCE DE QUÉBEC, représentant Sa Majesté du Chef de la province, demandeur, contre JOCELYNE MORIN, domiciliée au 4254, Henri-Bourassa, appartement 9, Montréal, QC, défenderesse.

Assignment

Ordre est donné à Jocelyne Morin, partie défenderesse, de comparaître au greffe de cette Cour dans les trente (30) jours de la publication du présent avis à la *Gazette officielle du Québec*.

Une copie du bref et de la déclaration a été laissée au greffe à l'intention de la partie défenderesse.

Québec, le 10 janvier 1986

27

Le greffier adjoint,
LOUISE HAMEL

Canada — Province de Québec
 Cour provinciale — District de Québec
 No 200-02-006665-857

LE PROCUREUR GÉNÉRAL DE LA PROVINCE DE QUÉBEC, représentant Sa Majesté du Chef de la province, demandeur, contre KATHRYN E. LANE, domiciliée au 300, rue Joliette, appartement 1203, Longueuil, QC, défenderesse.

Assignment

Ordre est donné à Kathryn E. Lane, partie défenderesse, de comparaître au greffe de cette Cour dans les trente (30) jours de la publication du présent avis à la *Gazette officielle du Québec*.

Une copie du bref et de la déclaration a été laissée au greffe à l'intention de la partie défenderesse.

Québec, le 10 janvier 1986

27

Le greffier adjoint,
 LOUISE HAMEL

Canada — Province de Québec
 Cour provinciale — District de Québec
 No 200-02-003714-856

LE PROCUREUR GÉNÉRAL DE LA PROVINCE DE QUÉBEC, représentant Sa Majesté du Chef de la province, demandeur, contre MARIO DURETTE, domicilié au 640, rue Saint-Jean, appartement 606, Québec, QC, défendeur.

Assignment

Ordre est donné à Mario Durette, partie défenderesse, de comparaître au greffe de cette Cour dans les trente (30) jours de la publication du présent avis à la *Gazette officielle du Québec*.

Une copie du bref et de la déclaration a été laissée au greffe à l'intention de la partie défenderesse.

Québec, le 10 janvier 1986

27

Le greffier adjoint,
 LOUISE HAMEL

Canada — Province de Québec
 Cour provinciale — District de Québec
 No 200-02-006895-850

LE PROCUREUR GÉNÉRAL DE LA PROVINCE DE QUÉBEC, représentant Sa Majesté du Chef de la province, demandeur, contre LILIA WILSON, domiciliée au 155, Saint-Augustin, appartement 6, Montréal, QC, défenderesse.

Assignment

Ordre est donné à Lilia Wilson, partie défenderesse, de comparaître au greffe de cette Cour dans les trente (30) jours de la publication du présent avis à la *Gazette officielle du Québec*.

Une copie du bref et de la déclaration a été laissée au greffe à l'intention de la partie défenderesse.

Québec, le 10 janvier 1986

27

Le greffier adjoint,
 LOUISE HAMEL

Canada — Province de Québec
 Cour provinciale — District de Québec
 No 200-02-006886-859

LE PROCUREUR GÉNÉRAL DE LA PROVINCE DE QUÉBEC, représentant Sa Majesté du Chef de la province, demandeur, contre MICHELINE CARDINAL, domiciliée au 2250, rue Guy, appartement 1503, Montréal, QC, défenderesse.

Assignment

Ordre est donné à Micheline Cardinal, partie défenderesse, de comparaître au greffe de cette Cour dans les trente (30) jours de la publication du présent avis à la *Gazette officielle du Québec*.

Une copie du bref et de la déclaration a été laissée au greffe à l'intention de la partie défenderesse.

Québec, le 10 janvier 1986

27

Le greffier adjoint,
 LOUISE HAMEL

Canada — Province de Québec
 Cour provinciale — District de Québec
 No 200-02-006885-851

LE PROCUREUR GÉNÉRAL DE LA PROVINCE DE QUÉBEC, représentant Sa Majesté du Chef de la province, demandeur, contre MIJEANNE PLANCKAERT, domiciliée au 98, 12^e Avenue, Deux-Montagnes, QC, défenderesse.

Assignment

Ordre est donné à Mijeanne Planckaert, partie défenderesse, de comparaître au greffe de cette Cour dans les trente (30) jours de la publication du présent avis à la *Gazette officielle du Québec*.

Une copie du bref et de la déclaration a été laissée au greffe à l'intention de la partie défenderesse.

Québec, le 10 janvier 1986

Le greffier adjoint,
 LOUISE HAMEL

27

Canada — Province de Québec
 Cour provinciale — District de Québec
 No 200-02-006330-841

LE PROCUREUR GÉNÉRAL DE LA PROVINCE DE QUÉBEC, représentant Sa Majesté du Chef de la province, demandeur, contre PHILIPPE AINSLEY, domicilié au 4698, Saint-Hubert, Montréal, QC, défendeur.

Assignment

Ordre est donné à Philippe Ainsley, partie défenderesse, de comparaître au greffe de cette Cour dans les trente (30) jours de la publication du présent avis à la *Gazette officielle du Québec*.

Une copie du bref et de la déclaration a été laissée au greffe à l'intention de la partie défenderesse.

Québec, le 10 janvier 1986

Le greffier adjoint,
 LOUISE HAMEL

27

Canada — Province de Québec
 Cour provinciale — District de Québec
 No 200-02-006542-858

LE PROCUREUR GÉNÉRAL DE LA PROVINCE DE QUÉBEC, représentant Sa Majesté du Chef de la province, demandeur, contre PIERRE DIONNE, domicilié au 26, croissant Chapel, Aylmer, QC, défendeur.

Assignment

Ordre est donné à Pierre Dionne, partie défenderesse, de comparaître au greffe de cette Cour dans les trente (30) jours de la publication du présent avis à la *Gazette officielle du Québec*.

Une copie du bref et de la déclaration a été laissée au greffe à l'intention de la partie défenderesse.

Québec, le 10 janvier 1986

Le greffier adjoint,
 LOUISE HAMEL

27

Canada — Province de Québec
 Cour provinciale — District de Québec
 No 200-02-006914-859

LE PROCUREUR GÉNÉRAL DE LA PROVINCE DE QUÉBEC, représentant Sa Majesté du Chef de la province, demandeur, contre STEFAN CALDARARU, domicilié au 2203, De Melbourne, Montréal, QC, défendeur.

Assignment

Ordre est donné à Stefan Caldararu, partie défenderesse, de comparaître au greffe de cette Cour dans les trente (30) jours de la publication du présent avis à la *Gazette officielle du Québec*.

Une copie du bref et de la déclaration a été laissée au greffe à l'intention de la partie défenderesse.

Québec, le 10 janvier 1986

Le greffier adjoint,
 LOUISE HAMEL

27

Compagnies (Partie I) — Loi sur les**Lettres patentes supplémentaires**

L'inspecteur général des institutions financières donne avis qu'il a accordé des lettres patentes supplémentaires à chacune des corporations suivantes:

Dénomination sociale	Date de constitution	Date des lettres patentes supplémentaires	Modification
1349-2228 FERME AVICOLE WARDEN INC.	1972 09 26	1986 01 09	de la dénomination sociale: LES ÉLEVAGES COBEC (1985) INC.
1150-4925 FONDERIE LAPERLE LTÉE	1957 09 16	1986 01 03	de la dénomination sociale: FONDERIE F.X.D. LTÉE
1642-9789 MIMAGIE INC.	1980 04 01	1985 11 21	du capital-actions

*L'inspecteur général des
institutions financières,
JEAN-MARIE BOUCHARD*

25

Compagnies (Partie IA) — Loi sur les**Délivrance d'un certificat de constitution**

L'inspecteur général des institutions financières donne avis qu'il a délivré un certificat de constitution à chacune des compagnies suivantes:

Dénomination sociale et sa version	Date de constitution	District judiciaire
2330-7317 2330-7317 QUÉBEC INC.	1985 11 19	Montréal
2330-8059 2330-8059 QUÉBEC INC.	1985 11 19	Montréal
2331-9973 2331-9973 QUÉBEC INC.	1985 12 12	Montréal
2332-5525 2332-5525 QUÉBEC INC.	1985 12 13	Bedford
2332-5533 2332-5533 QUÉBEC INC.	1985 12 13	Roberval

Dénomination sociale et sa version	Date de constitution	District judiciaire
2332-5541 2332-5541 QUÉBEC INC.	1985 12 13	Saint-François
2332-5558 2332-5558 QUÉBEC INC.	1985 12 13	Saint-François
2332-5608 2332-5608 QUÉBEC INC.	1985 12 16	Drummond
2332-5616 2332-5616 QUÉBEC INC.	1985 12 16	Drummond
2332-5624 2332-5624 QUÉBEC INC.	1985 12 16	Drummond
2332-5632 2332-5632 QUÉBEC INC.	1985 12 17	Montréal
2332-5640 2332-5640 QUÉBEC INC.	1985 12 19	Bedford/Iberville
2332-7091 2332-7091 QUÉBEC INC.	1985 12 20	Québec
2332-7141 2332-7141 QUÉBEC INC.	1985 12 20	Québec
2332-7810 2332-7810 QUÉBEC INC.	1985 12 30	Montréal
2332-8123 2332-8123 QUÉBEC INC.	1986 01 03	Québec
2332-8131 2332-8131 QUÉBEC INC.	1985 12 16	Saint-François
2332-8149 2332-8149 QUÉBEC INC.	1985 12 16	Saint-François
2332-8156 2332-8156 QUÉBEC INC.	1985 12 16	Saint-François
2332-8172 2332-8172 QUÉBEC INC.	1985 12 18	Chicoutimi
2332-8180 2332-8180 QUÉBEC INC.	1985 12 18	Saint-Hyacinthe
2332-8198 2332-8198 QUÉBEC INC.	1985 12 18	Kamouraska
2332-8255 2332-8255 QUÉBEC INC.	1986 01 06	Québec
2332-8396 2332-8396 QUÉBEC INC.	1985 12 23	Longueuil

Dénomination sociale et sa version	Date de constitution	District judiciaire
2332-8404 2332-8404 QUÉBEC INC.	1985 12 23	Montréal
2332-8420 2332-8420 QUÉBEC INC.	1985 12 17	Chicoutimi
2332-8438 2332-8438 QUÉBEC INC.	1985 12 16	Saint-François
2332-8446 2332-8446 QUÉBEC INC.	1985 12 16	Montréal
2332-8453 2332-8453 QUÉBEC INC.	1985 12 13	Saint-Hyacinthe
2332-8461 2332-8461 QUÉBEC INC.	1985 12 13	Montréal
2332-8610 2332-8610 QUÉBEC INC.	1985 12 19	Saint-François
2332-8628 2332-8628 QUÉBEC INC.	1985 12 19	Saint-François
2332-8636 2332-8636 QUÉBEC INC.	1985 12 19	Saint-François
2332-8644 2332-8644 QUÉBEC INC.	1985 12 19	Beauce
2332-8651 2332-8651 QUÉBEC INC.	1985 12 19	Beauce
2332-8669 2332-8669 QUÉBEC INC.	1985 12 19	Beauce
2332-8685 2332-8685 QUÉBEC INC.	1985 12 20	Laval
2332-8693 2332-8693 QUÉBEC INC.	1985 12 20	Arthabaska
2332-8701 2332-8701 QUÉBEC INC.	1985 12 20	Arthabaska
2332-8768 2332-8768 QUÉBEC INC.	1985 12 19	Bedford/Iberville
2332-8776 2332-8776 QUÉBEC INC.	1985 12 19	Bedford/Iberville
2332-8784 2332-8784 QUÉBEC INC.	1985 12 19	Saint-Hyacinthe
2332-8800 2332-8800 QUÉBEC INC.	1985 12 19	Saint-Hyacinthe

Dénomination sociale et sa version	Date de constitution	District judiciaire
2332-8818 2332-8818 QUÉBEC INC.	1985 12 19	Saint-Hyacinthe
2332-8826 2332-8826 QUÉBEC INC.	1985 12 19	Saint-François
2332-8966 2332-8966 QUÉBEC INC.	1985 12 23	Montréal
2332-8974 2332-8974 QUÉBEC INC.	1985 12 23	Hull
2332-8982 2332-8982 QUÉBEC INC.	1985 12 23	Hull
2332-8990 2332-8990 QUÉBEC INC.	1985 12 23	Rimouski
2332-9006 2332-9006 QUÉBEC INC.	1985 12 23	Montréal
2332-9014 2332-9014 QUÉBEC INC.	1985 12 23	Terrebonne
2332-9022 2332-9022 QUÉBEC INC.	1985 12 23	Joliette
2332-9030 2332-9030 QUÉBEC INC.	1986 01 01	Terrebonne
2332-9048 2332-9048 QUÉBEC INC.	1985 12 23	Labelle
2332-9097 2332-9097 QUÉBEC INC.	1986 01 07	Kamouraska
2332-9212 2332-9212 QUÉBEC INC.	1986 01 15	Beauharnois
2332-9220 2332-9220 QUÉBEC INC.	1985 12 27	Longueuil
2332-9238 2332-9238 QUÉBEC INC.	1985 12 27	Beauharnois
2332-9246 2332-9246 QUÉBEC INC.	1985 12 27	Saint-Hyacinthe
2332-9253 2332-9253 QUÉBEC INC.	1985 12 27	Montréal
2332-9261 2332-9261 QUÉBEC INC.	1985 12 27	Longueuil
2332-9279 2332-9279 QUÉBEC INC.	1985 12 27	Saint-François

Dénomination sociale et sa version	Date de constitution	District Judiciaire
2332-9287 2332-9287 QUÉBEC INC.	1985 12 20	Chicoutimi
2332-9303 2332-9303 QUÉBEC INC.	1985 12 20	Hull
2332-9402 2332-9402 QUÉBEC INC.	1985 12 23	Saint-François
2332-9410 2332-9410 QUÉBEC INC.	1985 12 23	Saint-François
2332-9428 2332-9428 QUÉBEC INC.	1985 12 23	Saint-François
2332-9436 2332-9436 QUÉBEC INC.	1985 12 23	Saint-François
2332-9444 2332-9444 QUÉBEC INC.	1985 12 23	Saint-François
2333-0012 2333-0012 QUÉBEC INC.	1985 12 23	Montréal
2333-0020 2333-0020 QUÉBEC INC.	1985 12 23	Drummond
2333-0038 2333-0038 QUÉBEC INC.	1985 12 23	Montréal
2333-0251 2333-0251 QUÉBEC INC.	1985 12 20	Mégantic
2333-0269 2333-0269 QUÉBEC INC.	1986 01 07	Beauce
2333-0277 2333-0277 QUÉBEC INC.	1986 01 07	Beauce
2333-0327 2333-0327 QUÉBEC INC.	1985 12 27	Longueuil
2333-0335 2333-0335 QUÉBEC INC.	1985 12 27	Laval
2333-0343 2333-0343 QUÉBEC INC.	1985 12 27	Montréal
2333-0350 2333-0350 QUÉBEC INC.	1985 12 27	Montréal
2333-0368 2333-0368 QUÉBEC INC.	1985 12 27	Laval
2333-0376 2333-0376 QUÉBEC INC.	1985 12 27	Montréal

Dénomination sociale et sa version	Date de constitution	District judiciaire
2333-0384 2333-0384 QUÉBEC INC.	1985 12 27	Montréal
2333-0392 2333-0392 QUÉBEC INC.	1985 12 27	Montréal
2333-0400 2333-0400 QUÉBEC INC.	1985 12 27	Montréal
2333-0426 2333-0426 QUÉBEC INC.	1985 12 23	Chicoutimi
2333-0434 2333-0434 QUÉBEC INC.	1985 12 23	Saint-François
2333-0442 2333-0442 QUÉBEC INC.	1985 12 23	Saint-François
2333-0459 2333-0459 QUÉBEC INC.	1985 12 23	Saint-François
2333-0467 2333-0467 QUÉBEC INC.	1985 12 23	Saint-Maurice
2333-0491 2333-0491 QUÉBEC INC.	1985 12 23	Saint-François
2333-0509 2333-0509 QUÉBEC INC.	1985 12 23	Saint-François
2333-0517 2333-0517 QUÉBEC INC.	1985 12 23	Saint-François
2333-0525 2333-0525 QUÉBEC INC.	1985 12 23	Saint-François
2333-0533 2333-0533 QUÉBEC INC.	1985 12 23	Saint-François
2333-0582 2333-0582 QUÉBEC INC.	1986 01 09	Longueuil
2333-0624 2333-0624 QUÉBEC INC.	1985 12 30	Mégantic
2333-0632 2333-0632 QUÉBEC INC.	1986 01 07	Québec
2333-0640 2333-0640 QUÉBEC INC.	1986 01 07	Montréal
2333-0665 2333-0665 QUÉBEC INC.	1985 12 20	Mégantic
2333-0673 2333-0673 QUÉBEC INC.	1985 12 20	Mégantic

Dénomination sociale et sa version	Date de constitution	District judiciaire
2333-0681 2333-0681 QUÉBEC INC.	1985 12 20	Beauharnois
2333-0715 2333-0715 QUÉBEC INC.	1985 12 20	Longueuil
2333-0749 2333-0749 QUÉBEC INC.	1985 12 23	Saint-François
2333-0756 2333-0756 QUÉBEC INC.	1985 12 23	Saint-François
2333-0764 2333-0764 QUÉBEC INC.	1985 12 23	Saint-François
2333-0772 2333-0772 QUÉBEC INC.	1985 12 23	Saint-François
2333-0780 2333-0780 QUÉBEC INC.	1985 12 23	Saint-François
2333-0806 2333-0806 QUÉBEC INC.	1986 01 08	Québec
2333-0814 2333-0814 QUÉBEC INC.	1986 01 08	Rimouski
2333-0822 2333-0822 QUÉBEC INC.	1986 01 08	Gaspé
2333-0848 2333-0848 QUÉBEC INC.	1985 12 30	Beauce
2333-0855 2333-0855 QUÉBEC INC.	1985 12 27	Abitibi
2333-0863 2333-0863 QUÉBEC INC.	1985 12 27	Abitibi
2333-0871 2333-0871 QUÉBEC INC.	1985 12 27	Rimouski
2333-0889 2333-0889 QUÉBEC INC.	1985 12 27	Gaspé
2333-0897 2333-0897 QUÉBEC INC.	1985 12 30	Abitibi
2333-0905 2333-0905 QUÉBEC INC.	1985 12 30	Abitibi
2333-0913 2333-0913 QUÉBEC INC.	1985 12 30	Abitibi
2333-0921 2333-0921 QUÉBEC INC.	1985 12 30	Abitibi

Dénomination sociale et sa version	Date de constitution	District judiciaire
2333-0939 2333-0939 QUÉBEC INC.	1985 12 30	Abitibi
2333-0962 2333-0962 QUÉBEC INC.	1986 01 10	Terrebonne
2333-0970 2333-0970 QUÉBEC INC.	1986 01 10	Longueuil
2333-0988 2333-0988 QUÉBEC INC.	1986 01 10	Montréal
2333-1168 2333-1168 QUÉBEC INC.	1985 12 27	Drummond
2333-1176 2333-1176 QUÉBEC INC.	1985 12 27	Drummond
2333-1184 2333-1184 QUÉBEC INC.	1985 12 27	Drummond
2333-1234 2333-1234 QUÉBEC INC.	1985 12 30	Montréal
2333-1242 2333-1242 QUÉBEC INC.	1985 12 30	Iberville
2333-1259 2333-1259 QUÉBEC INC.	1985 12 30	Chicoutimi
2333-1473 2333-1473 QUÉBEC INC.	1986 01 10	Gaspé
2333-1572 2333-1572 QUÉBEC INC.	1986 01 10	Montréal
2333-1606 2333-1606 QUÉBEC INC.	1986 01 10	Montréal
2333-1614 2333-1614 QUÉBEC INC.	1986 01 10	Montréal
2333-1622 2333-1622 QUÉBEC INC.	1986 01 10	Montréal
2333-1630 2333-1630 QUÉBEC INC.	1986 01 10	Montréal
2333-1648 2333-1648 QUÉBEC INC.	1986 01 10	Montréal
2333-1655 2333-1655 QUÉBEC INC.	1986 01 10	Montréal
2333-1663 2333-1663 QUÉBEC INC.	1986 01 10	Montréal

Dénomination sociale et sa version	Date de constitution	District judiciaire
2333-1671 2333-1671 QUÉBEC INC.	1986 01 10	Montréal
2333-1689 2333-1689 QUÉBEC INC.	1986 01 10	Montréal
2333-1770 2333-1770 QUÉBEC INC.	1986 01 08	Terrebonne
2333-1788 2333-1788 QUÉBEC INC.	1986 01 08	Chicoutimi
2333-1960 2333-1960 QUÉBEC INC.	1986 01 09	Québec
2333-2000 2333-2000 QUÉBEC INC.	1985 12 30	Saint-François
2333-2018 2333-2018 QUÉBEC INC.	1985 12 30	Saint-Hyacinthe
2333-2026 2333-2026 QUÉBEC INC.	1985 12 30	Saint-Hyacinthe
2333-2034 2333-2034 QUÉBEC INC.	1985 12 30	Saint-Hyacinthe
2333-2042 2333-2042 QUÉBEC INC.	1985 12 30	Saint-Hyacinthe
2333-2059 2333-2059 QUÉBEC INC.	1985 12 30	Bedford
2333-2067 2333-2067 QUÉBEC INC.	1985 12 30	Saint-François
2333-2075 2333-2075 QUÉBEC INC.	1985 12 30	Saint-Hyacinthe
2333-2083 2333-2083 QUÉBEC INC.	1985 12 30	Saint-François
2333-2091 2333-2091 QUÉBEC INC.	1985 12 27	Beauce
2333-2109 2333-2109 QUÉBEC INC.	1985 12 27	Beauce
2333-2117 2333-2117 QUÉBEC INC.	1985 12 27	Chicoutimi
2333-2125 2333-2125 QUÉBEC INC.	1985 12 27	Montréal
2333-2224 2333-2224 QUÉBEC INC.	1986 01 10	Québec

Dénomination sociale et sa version	Date de constitution	District judiciaire
2333-2281 2333-2281 QUÉBEC INC.	1985 12 30	Montréal
2333-2539 2333-2539 QUÉBEC INC.	1986 01 08	Québec
2333-2620 2333-2620 QUÉBEC INC.	1986 01 06	Montréal
2333-2638 2333-2638 QUÉBEC INC.	1985 12 30	Montréal
2333-2687 2333-2687 QUÉBEC INC.	1986 01 06	Joliette
2333-2711 2333-2711 QUÉBEC INC.	1986 01 07	Roberval
2333-2729 2333-2729 QUÉBEC INC.	1986 01 07	Longueuil
2333-2737 2333-2737 QUÉBEC INC.	1986 01 08	Saint-François
2333-2745 2333-2745 QUÉBEC INC.	1986 01 10	Saint-François
2333-2752 2333-2752 QUÉBEC INC.	1986 01 10	Terrebonne
2333-2760 2333-2760 QUÉBEC INC.	1986 01 10	Montréal
2333-2778 2333-2778 QUÉBEC INC.	1986 01 10	Chicoutimi
2333-2810 2333-2810 QUÉBEC INC.	1985 12 30	Kamouraska
2333-2828 2333-2828 QUÉBEC INC.	1985 12 30	Kamouraska
2333-2836 2333-2836 QUÉBEC INC.	1985 12 30	Kamouraska
2333-2950 2333-2950 QUÉBEC INC.	1985 12 27	Abitibi
2333-2968 2333-2968 QUÉBEC INC.	1985 12 30	Montréal
2333-2976 2333-2976 QUÉBEC INC.	1985 12 30	Montréal
2333-2984 2333-2984 QUÉBEC INC.	1986 01 10	Montréal

Dénomination sociale et sa version	Date de constitution	District judiciaire
2333-4006 2333-4006 QUÉBEC INC.	1986 01 07	Longueuil
2333-4113 2333-4113 QUÉBEC INC.	1986 01 09	Québec
2333-4121 2333-4121 QUÉBEC INC.	1986 01 09	Saint-François
2333-4212 2333-4212 QUÉBEC INC.	1986 01 09	Chicoutimi
2333-4238 2333-4238 QUÉBEC INC.	1986 01 14	Montréal
2333-4246 2333-4246 QUÉBEC INC.	1986 01 13	Saint-Hyacinthe
2333-4253 2333-4253 QUÉBEC INC.	1986 01 13	Québec
2333-4261 2333-4261 QUÉBEC INC.	1986 01 13	Joliette
2333-4279 2333-4279 QUÉBEC INC.	1986 01 13	Saint-Hyacinthe
2333-4287 2333-4287 QUÉBEC INC.	1986 01 09	Montréal
2333-4329 2333-4329 QUÉBEC INC.	1986 01 08	Longueuil
2333-4337 2333-4337 QUÉBEC INC.	1986 01 08	Bedford
2333-4345 2333-4345 QUÉBEC INC.	1986 01 09	Saint-François
2333-5003 2333-5003 QUÉBEC INC.	1986 01 13	Joliette
2333-5011 2333-5011 QUÉBEC INC.	1986 01 13	Saint-Hyacinthe
2333-5268 2333-5268 QUÉBEC INC.	1986 01 13	Charlevoix
2333-5276 2333-5276 QUÉBEC INC.	1986 01 13	Québec
2434-1547 2434-1547 QUÉBEC INC.	1986 01 06	Montréal
2434-1554 2434-1554 QUÉBEC INC.	1986 01 06	Montréal

Dénomination sociale et sa version	Date de constitution	District judiciaire
2434-1562 2434-1562 QUÉBEC INC.	1986 01 06	Montréal
2434-1646 2434-1646 QUÉBEC INC.	1986 01 09	Montréal
2434-1711 2434-1711 QUÉBEC INC.	1985 12 30	Montréal
2434-1729 2434-1729 QUÉBEC INC.	1985 12 30	Montréal
2434-1810 2434-1810 QUÉBEC INC.	1986 01 07	Québec
2434-1828 2434-1828 QUÉBEC INC.	1986 01 07	Montréal
2434-1844 2434-1844 QUÉBEC INC.	1986 01 08	Montréal
2434-1869 2434-1869 QUÉBEC INC.	1986 01 10	Beauharnois
2434-1935 2434-1935 QUÉBEC INC.	1986 01 03	Montréal
2434-2164 2434-2164 QUÉBEC INC.	1986 01 09	Montréal
2434-2198 2434-2198 QUÉBEC INC.	1986 01 09	Montréal
2332-8388 ABC DU CAMION INC.	1986 01 01	Montréal
2332-9485 ACCOMMODATION BILODEAU INC.	1986 01 08	Québec
2333-0004 ACCOMMODATION MARICOURT INC.	1986 01 07	Québec
2332-8834 ADANET LTÉE	1986 01 10	Charlevoix
2332-9451 AGENCE DE TRAITEMENT DE TEXTES B.E.C. INC.	1985 12 20	Longueuil
2332-8347 AGENCE M.D.A. INC.	1985 12 23	Montréal
2330-8182 AIR-SERV DU QUÉBEC INC.	1985 11 20	Montréal
2333-1903 ALIMENTATION D. ROBIN INC.	1985 12 30	Saint-Hyacinthe

Dénomination sociale et sa version	Date de constitution	District judiciaire
2332-9170 ALIMENTATION LAVAL ÉCONOMIQUE INC.	1985 12 27	Laval
2434-2016 ALSTEP INC.	1986 01 10	Montréal
2331-0931 LES AMBULANCES ROBERT THIBEAULT INC.	1985 11 27	Beauharnois
2434-2156 AMUSATIK INC.	1986 01 09	Longueuil
2333-0699 ANIMALERIE DES BOIS-FRANCS INC.	1985 12 20	Arthabaska
2333-0202 LES ARMOIRES MASSICOTTE INC.	1985 12 19	Trois-Rivières
2332-9717 LES ASSOCIÉS AMTEMPO INC.	1986 01 01	Montréal
2332-9576 LES ATELIERS DE PÊCHE SERGE BOULARD INC.	1985 12 27	Joliette
2332-9915 ATELIER RCM INC.	1985 12 23	Québec
2434-1612 ATHINA SOUVLAKI BROCHETTERIE INC.	1986 01 09	Montréal
2333-2943 AUBERGE PRESBYTÈRE MONT LAC VERT INC.	1985 12 30	Roberval
2332-7919 AUDIO-VIDÉO SERVICES DE RIMOUSKI INC.	1985 12 16	Rimouski
2333-0475 AUTOMOBILES LANGLOIS INC.	1986 01 01	Québec
2333-1481 AUTOS C.L.A. LTÉE	1986 01 10	Québec
2332-9741 A.B.C. EXTERMINATION INC.	1985 12 19	Saint-François
2333-0103 BAGDIAN CASSAB ET ASSOCIÉS LTÉE	1985 12 27	Montréal
2333-0574 BARKA COIFFURE INC.	1985 12 30	Québec
2332-9121 BOUTIQUE D'ENFANTS «L'ARC-EN-CIEL» INC.	1985 12 23	Terrebonne
2333-1341 BOUTIQUE NOUVELLE MODE INC.	1985 12 30	Baie-Comeau

Dénomination sociale et sa version	Date de constitution	District judiciaire
2333-1994 BOUTIQUE PERSUASION INC.	1986 01 09	Québec
2332-8412 BRAMJA INC.	1986 01 06	Saguenay
2332-7885 CAPRI (1986) INC.	1986 01 03	Québec
2333-1499 CASSE-CROÛTE CHEZ POP INC.	1985 12 30	Kamouraska
2333-1986 CAT AIRE INC.	1985 12 30	Montréal
2332-9873 CENTRE DE COPIE RAPIDE DE GRANBY INC.	1985 12 23	Bedford
2332-9782 CENTRE DE DÉCORATION PARÉ INC.	1986 01 01	Trois-Rivières
2332-8750 CENTRE DE LIQUIDATION CLAU-RI-VAN INC.	1986 01 06	Arthabaska
2434-1539 CENTRE DE L'AUTO STE-ROSE INC.	1986 01 06	Laval
2333-0483 CENTRE FRANCINE LAROCHE INC.	1985 12 23	Québec
2333-0145 CENTRE KA-MÉ INC.	1985 12 27	Hull
2333-0657 LES CÉRAMIQUES MODERNES JPL INC.	1986 01 07	Québec
2332-9592 CHAUSSURES PLUS DE DELSON (1985) INC.	1985 12 27	Longueuil
2333-0723 CHRISTIAN PARADIS CONSEILS FISCAUX ET FINANCIERS INC.	1985 12 20	Québec
2332-9808 LE CIRCUIT DE TROIS-RIVIÈRES INC.	1985 12 23	Trois-Rivières
2332-8537 CLINIQUE DENTAIRE BERGERON - PAYETTE (C.D.B.P.) INC.	1985 12 17	Hull
2332-9709 CLINIQUE D'OPTOMÉTRIE DU TÉMISCOUATA INC.	1985 12 19	Kamouraska
2333-2562 CLUB DE VOYAGES «D» TOURS INC.	1986 01 09	Québec

Dénomination sociale et sa version	Date de constitution	District judiciaire
2332-7158 COGEBER (MATANE) INC.	1985 12 20	Rimouski
2333-0418 COIFFURE ÉCONO-COUT-LEURRE INC.	1986 01 07	Chicoutimi
2332-9535 AU COIN DES GOURMANDS LTÉE	1985 12 20	Longueuil
2333-1218 COMPAC INC.	1985 12 27	Québec
2333-1358 CONFECTION ADAM INC.	1985 12 30	Saint-François
2434-1950 CONFECTION HENG HENG INC.	1985 12 31	Montréal
2330-7689 CONFECTION ILLUSION INC.	1985 11 21	Bedford
2333-0798 CONSILIA INC.	1986 01 08	Québec
2332-8677 LES CONSTRUCTIONS 5000 INC.	1986 01 06	Québec
2332-9626 LES CONSTRUCTIONS GÉRARD ST-AMAND INC.	1985 12 27	Hull
2333-2919 LES CONSTRUCTIONS PHILIPPE OUMET INC.	1985 12 30	Terrebonne
2333-1465 CONSTRUCTION GÉRALD OUELLETTE INC.	1986 01 10	Terrebonne
2333-1556 CONSTRUCTION HALLÉE INC.	1986 01 13	Frontenac
2333-0301 CONSTRUCTION M. GILBERT INC.	1985 12 27	Laval
2434-1752 CORPORATION EXACOM MARKETING <i>EXACOM MARKETING CORPORATION</i>	1985 12 31	Montréal
2434-2024 CORPORATION IMMOBILIÈRE DES ÉTUDIANTS UNIVERSITAIRES DU QUÉBEC	1986 01 10	Montréal
2332-9386 LA CORPORATION PATREN	1985 12 20	Baie-Comeau
2332-8883 LA CORPORATION PIVEC INC.	1985 12 23	Chicoutimi
2333-0152 COUVERTURE C.G.L. INC.	1986 01 07	Québec

Dénomination sociale et sa version	Date de constitution	District judiciaire
2332-9196 C.B.L. ABITIBI TRANSPORT INC.	1985 12 27	Abitibi
2333-2141 DANIEL RICHARD - GRAPHIMAGE - INC.	1986 01 01	Frontenac
2332-9949 DÉCAPAGE BEAU-SET INC.	1985 12 23	Arthabaska
2333-0160 DÉCOR ÉCONO (1986) INC.	1986 01 07	Québec
2332-8370 DÉLI KORNESH INC. KORNESH DELI INC.	1985 12 23	Montréal
2332-9899 DÉPANNEUR PANTALONE INC.	1985 12 23	Montréal
2332-9618 DÉPANNEUR SULLIVAN GÉRALD PETIT INC.	1986 01 01	Abitibi
2332-9816 DÉVELOPPEMENT TOURISTIQUE B. V. INC.	1986 01 01	Saint-Maurice
2332-9329 DIFFUSION IMPACT INC.	1986 01 01	Québec
2434-1992 LES DISTRIBUTIONS BRIEN ET GAUTHIER INC.	1986 01 09	Montréal
2332-9824 LES DISTRIBUTIONS L & L COUTURE INC.	1985 12 31	Québec
2333-2521 LES DISTRIBUTIONS MICHELYNE INC.	1986 01 09	Québec
2332-7414 LES DISTRIBUTIONS PIERGIL INC.	1985 12 23	Drummond
2333-0137 LES DISTRIBUTIONS ROUSSEAU-BERTRAND INC.	1985 12 27	Saint-Hyacinthe
2332-9659 LES DISTRIBUTIONS SALY INC.	1985 12 27	Saint-Maurice
2332-9055 DISTRIBUTION J.L.P. INC.	1986 01 07	Québec
2333-0178 DOBCO INC.	1986 01 07	Québec
2332-9345 L'ÉCOLE DE HOCKEY GASTON DRAPEAU INC.	1985 12 20	Québec
2434-1836 ÉDITIONS DE CARTES ET POSTERS EDICAR INC.	1986 02 01	Montréal

Dénomination sociale et sa version	Date de constitution	District judiciaire
2332-8867 LES ÉDITIONS INFIPRO LTÉE INFIPRO PUBLISHINGS LTD.	1986 01 06	Québec
2332-9840 ÉDITIONS LOUIS BILODEAU & FILS LTÉE	1985 12 23	Saint-François
2331-7266 ÉMOTION STUDIOS INC.	1985 12 04	Montréal
2333-2794 LES ENSEIGNES DANIEL INC.	1986 01 13	Longueuil
2332-7927 ENTREPRISES ALPHONSE SAVARD INC.	1985 12 16	Roberval
2332-7059 LES ENTREPRISES BRIGÈN INC.	1986 01 01	Québec
2332-7976 LES ENTREPRISES DANIEL COURNOYER LTÉE	1985 12 16	Laval
2332-9147 LES ENTREPRISES DANY ST-AMAND LTÉE	1985 12 27	Hull
2332-9675 LES ENTREPRISES DE BERGEROC INC.	1985 12 19	Frontenac
2333-0079 LES ENTREPRISES FILCO INC.	1985 12 27	Laval
2333-1366 LES ENTREPRISES FORESTIÈRES BOULIANNE ET BERGERON INC.	1985 12 30	Roberval
2332-7752 LES ENTREPRISES FORESTIÈRES FRANCO INC.	1986 01 03	Roberval
2332-9865 LES ENTREPRISES GUY VIEL INC.	1985 12 23	Kamouraska
2333-4303 LES ENTREPRISES JACQUES HÉBERT INC.	1986 01 13	Québec
2333-1796 LES ENTREPRISES LANRIN INC.	1986 01 08	Québec
2333-0186 LES ENTREPRISES L.O. ROYAL (1985) INC.	1985 12 19	Bedford/Iberville
2434-1786 LES ENTREPRISES MODES MODERNES INC.	1985 12 31	Montréal
2333-2612 LES ENTREPRISES PIERROND INC.	1985 12 30	Joliette
2333-1549 LES ENTREPRISES SANITAIRES GILMAX LTÉE	1985 12 27	Labelle

Dénomination sociale et sa version	Date de constitution	District judiciaire
2332-9378 LES ENTREPRISES SANTO LTÉE	1985 12 20	Chicoutimi
2434-1778 ÉPICERIE PHNOM PENH INC.	1985 12 31	Montréal
2434-1778 ÉPICERIE PHNOM PENH INC.	1985 12 31	Montréal
2333-1150 LES ÉQUIPEMENTS INDUSTRIELS EDMOND-LOUIS TREMBLAY & FILS INC.	1985 12 27	Roberval
2331-9452 ÉRABLIÈRE LE ROSSIGNOL INC.	1985 12 10	Richelieu
2333-0319 L'ÉTOILE DE L'OUEST INC.	1985 12 27	Terrebonne
2333-2604 ÉVALUATIONS CLOUÂTRE ET LÉPINE INC.	1985 12 30	Iberville
2333-4295 LES EXCAVATIONS GAÉTAN MARCOUX INC.	1986 01 07	Beauce
2332-8594 EXCAVATION JACQUES MÉLANÇON INC.	1985 12 17	Drummond
2332-8271 EXPLOITATION FORESTIÈRE UNGAVA INC.	1985 12 18	Abitibi
2333-4311 EXPO - EXTRA INC.	1986 01 13	Longueuil
2333-0590 E.M.F. TRANSPORT INC.	1986 01 06	Frontenac
2332-9600 E. CORSILLI & ASSOCIÉS INC.	1986 01 01	Laval
2332-7893 FERME BEN-TAR INC.	1986 01 03	Frontenac
2333-0228 FERME BINOY INC.	1985 12 19	Québec
2333-1200 FERME CHANIQUE INC.	1985 12 27	Beauce
2332-8842 FERME CLAUDE ET CAROLE CYR INC.	1986 01 06	Beauce
2333-1945 FERME DALHOUSIE INC.	1985 12 30	Beauce
2333-1408 FERME DENIS ET FRANCE LAJOIE INC.	1985 12 30	Saint-Hyacinthe

Dénomination sociale et sa version	Date de constitution	District judiciaire
2333-2646 FERME DENO INC.	1985 12 30	Beauharnois
2333-0830 FERME DES PIONNIERS L'ISLET INC.	1985 12 27	Montmagny
2332-9931 FERME DES RASADES INC.	1986 01 01	Kamouraska
2332-8958 FERME DU PILOTE INC.	1985 12 23	Kamouraska
2332-9758 FERME GILEVA INC.	1985 12 19	Beauce
2333-2570 FERME HORTICOLE LAJOIE INC. (ste	1985 12 17	Montmagny
2333-2596 FERME H.P. MAILLETTE INC.	1985 12 30	Drummond
2332-8248 FERME LAURI INC.	1985 12 18	Kamouraska
2332-9790 FERME LISETTE DUFRESNE INC.	1985 12 19	Joliette
2332-8479 FERME L. POULIOT & FILS INC.	1985 12 17	Montmagny
2333-0236 FERME MADELEINE DUFRESNE INC.	1985 12 19	Joliette
2333-1598 FERME M.S.C. INC.	1986 01 10	Québec
2333-0541 LA FERME RAYMOND ROBERT INC.	1985 12 27	Saint-François
2333-2893 FERME ROCH DROUIN INC.	1985 12 30	Beauce
2333-1275 FERME T.G.M. INC.	1985 12 27	Montmagny
2333-2554 FERME VINPORC INC.	1985 12 30	Arthabaska
2332-8289 FLEURISTE SAVARD INC.	1985 12 18	Trois-Rivières
2333-0608 FONGESCO (1985) INC.	1985 12 27	Frontenac
2332-8164 FORESTERIES Y.D.M. INC.	1986 01 06	Abitibi

Dénomination sociale et sa version	Date de constitution	District judiciaire
2332-9907 FORGESTO INC.	1986 01 01	Baie Comeau
2332-9360 FOURNIER MAILHOT ET ASSOCIÉS INC.	1985 12 20	Montréal
2332-9139 FRANCHE AUTOS INC.	1985 12 23	Terrebonne
2333-1697 FRANÇOIS MERCIER CINÉMA & TÉLÉVISION INC.	1986 01 13	Québec
2332-9204 GASTON GIROUX JR. CONSULTANT INC.	1985 12 27	Montréal
2332-8727 GAZPLUS INC.	1985 12 20	Montréal
2434-2172 GÉRINOR INC.	1986 01 09	Longueuil
2434-1588 LES GESTIONS FADI INC.	1986 01 08	Longueuil
2333-2885 GESTIONS GUY FLAMAND INC.	1985 12 30	Québec
2333-1952 GESTIONS MICHELINE LAURION INC.	1985 12 27	Bedford
2332-8321 LES GESTIONS PELGA INC.	1985 12 23	Charlevoix
2333-0087 LES GESTIONS VALGA INC.	1986 01 01	Québec
2434-2180 GESTION 6472 BEAUBIEN EST INC.	1986 01 09	Montréal
2333-1309 GESTION ANDRÉ LAFONTAINE INC.	1985 12 23	Chicoutimi
2333-2653 GESTION ASTER INC.	1986 01 10	Trois-Rivières
2332-8362 GESTION BALFOUR INC.	1985 12 23	Montréal
2333-2240 GESTION CARO INC.	1985 12 30	Québec
2333-2703 GESTION CARRIER ET FILS INC.	1986 01 13	Québec
2333-1515 GESTION DESLAM INC.	1985 12 30	Québec

Dénomination sociale et sa version	Date de constitution	District judiciaire
2332-9311 GESTION DES QUILLES DUFFERIN INC.	1985 12 20	Québec
2333-5029 GESTION ESPLANADE INC.	1986 01 13	Québec
2332-9501 GESTION GESTEK INC.	1985 12 30	Québec
2332-9964 GESTION GILLES BROUSSEAU INC.	1985 12 23	Saint-François
2332-8230 GESTION G.R.D.P. INC.	1985 12 18	Abitibi
2332-9998 GESTION JEAN-GUY LAMARRE INC.	1985 12 23	Saint-François
2332-8354 GESTION J.C. DESCHAMBAULT INC.	1985 12 23	Montréal
2332-9337 GESTION LOUIS FORTIN INC.	1985 12 20	Québec
2332-9162 GESTION L.R.S. INC.	1985 12 27	Longueuil
2332-8206 GESTION MARIO PICHÉ LTÉE	1985 12 18	Trois-Rivières
2332-7067 GESTION MLT INC.	1986 01 01	Québec
2333-0046 GESTION NILOU INC.	1985 12 27	Trois-Rivières
2333-1333 GESTION NOLIPRO INC.	1985 12 30	Arthabaska
2332-7828 GESTION PHILIPPE NORMAND INC.	1985 12 27	Kamouraska
2333-1523 GESTION P.K. INC.	1985 12 30	Montréal
2332-9972 GESTION RAYMOND PAQUETTE INC.	1985 12 23	Saint-François
2332-8925 GESTION RICHARD CASTONGUAY INC.	1985 12 23	Joliette
2333-2844 GESTION ROBERT SYLVESTRE INC.	1986 01 08	Drummond
2332-9188 GESTION R.S. RACINE INC.	1985 12 27	Terrebonne

Dénomination sociale et sa version	Date de constitution	District judiciaire
2332-8529 GESTION SYSTÈME D (1985) INC.	1985 12 17	Longueuil
2332-9980 GESTION YVON CHARPENTIER INC.	1985 12 23	Saint-François
2333-2190 GLADEM INC.	1985 12 19	Saint-François
2332-7984 GL PERFORMANCE INC.	1985 12 16	Laval
2332-9881 LES GROSSISTES EN FRUITS ET LÉGUMES UNIS INDÉPENDANTS LTÉE	1985 12 23	Rimouski
2333-1911 GROTRACOR INC.	1985 12 27	Kamouraska
2332-5574 LE GROUPE CRÉA INC.	1985 12 13	Saint-François
2332-9774 LE GROUPE DES PATRIOTES INC.	1985 12 19	Saint-Hyacinthe
2332-9477 LE GROUPE MAXIMAGE INC.	1986 01 08	Québec
2332-4676 G. ALBANESE PLOMBERIE & CHAUFFAGE INC.	1985 12 13	Montréal
2333-1762 HOLDING LGPAF INC.	1986 01 08	Québec
2434-1596 HÔTELLERIE 2000 INC.	1986 01 08	Montréal
2332-9691 HUOT DROUIN ET ASSOCIÉS INC.	1986 01 01	Québec
2333-0095 LES IMMEUBLES GRANT INC.	1985 12 27	Rimouski
2331-6904 LES IMMEUBLES G. LESSARD & ASSOCIÉ INC.	1985 12 06	Longueuil
2434-1943 LES IMMEUBLES WILFRID POULIN LTÉE	1985 12 30	Longueuil
2332-8305 IMPORTATIONS COLOSSUS INC.	1985 12 18	Montréal
2332-7935 IMPRESSION PUBLICITAIRE DU QUÉBEC INC.	1985 12 16	Québec
2333-2588 IMPRIMERIE APPALACHES INC.	1985 12 30	Beauce

Dénomination sociale et sa version	Date de constitution	District judiciaire
2332-5566 LES INDUSTRIES CARAVELLE INC.	1985 12 13	
2332-9063 INDUSTRIES C.P. MORISSETTE INC.	1985 12 23	Saint-Hyacinthe
2333-1564 LES INDUSTRIES FILMAR INC.	1986 01 13	Rimouski
2332-7877 LES INDUSTRIES MEGATRON INC.	1986 01 03	Québec
2333-0061 INUIT EXPRESS INC.	1985 12 27	Montréal
2333-1192 LES INVESTISSEMENTS AVROM INC. AVROM INVESTMENTS INC.	1985 12 27	Montréal
2333-2166 LES INVESTISSEMENTS MAUREL INC.	1985 12 30	Montréal
2332-8503 ISOLATION RÉGIONALE DU SAGUENAY (1985) INC.	1985 12 17	Chicoutimi
2333-0566 JACQUES & MICHEL LEFEBVRE INC.	1985 12 30	Québec
2434-1448 JEAN-GUY MONGEAU INC.	1986 01 10	Joliette
2332-4668 JEAN-MARC LAMONTAGNE INC.	1986 01 01	Roberval
2333-1382 JEAN-PAUL DUMAS ET FILS PIÈCES D'AUTOS USAGÉES INC.	1985 12 30	Saint-François
2332-9642 JEAN-YVES CLOUTIER INC.	1985 12 27	Saint-Maurice
2332-9469 JEAN GUY ALLARD & FILS INC.	1985 12 20	Alma
2333-0616 LES JEUX PEDAGO INC.	1985 12 27	Terrebonne
2333-0285 JOHN E. JABARA & ASSOCIÉS INC. JOHN E. JABARA & ASSOCIATES INC.	1985 12 27	Montréal
2332-9568 JOS ST-HILAIRE INC.	1985 12 27	Beauce
2333-2208 JOURNAL L'ABC DE L'AUTOMOBILE INC.	1986 01 10	Québec

Dénomination sociale et sa version	Date de constitution	District judiciaire
2332-7174 J.A.P. MARINE INC.	1985 12 23	Trois-Rivières
2333-2232 LAVOIE DÉCOR INC.	1986 01 08	Laval
2332-7844 LEIKA INC.	1986 01 03	Québec
2333-2661 LIBRAIRIE LECLERC (1986) LTÉE	1986 01 10	Roberval
2434-1984 LINGERIE SEUPAUL INC.	1986 01 08	Montréal
2434-1794 LITHOGRAPHIE OPTIMUM INC.	1986 01 06	Montréal
2332-9105 LUCIEN LAFORTUNE INC.	1985 12 23	Montréal
2333-1390 L.D. AUTO (1986) INC.	1986 01 01	Roberval
2332-8511 MAÇONNERIE C.S. INC.	1985 12 17	Montréal
2332-9071 MADYCO INC.	1985 12 23	Bedford
2434-1976 LA MAISON QUEEN MARY INC.	1986 01 07	Montréal
2333-0210 MANOIR L'OASIS (1986) INC.	1986 01 01	Chicoutimi
2333-0954 MARCHÉ DUMONT INC.	1985 12 27	Rimouski
2333-1978 MAURICE PROULX ET ASSOCIÉS INC.	1985 12 30	Terrebonne
2332-9634 MÉCANISPEC INC.	1985 12 27	Longueuil
2332-8560 MENUISERIE CLAUDE LAROCHE INC.	1985 12 17	Québec
2333-2869 LES MEUBLES BOKIT INC.	1986 01 10	Québec
2333-1291 MICA MÉTAL INC.	1986 01 09	Montmagny
2434-1760 MODES SORYA INC.	1985 12 31	Montréal

Dénomination sociale et sa version	Date de constitution	District judiciaire
2434-1737 LE MONDE VERT INC. GREEN WORLD INC.	1985 12 30	Montréal
2332-8891 MONSIEUR CRÉMAILLÈRE (1985) INC.	1985 12 23	Longueuil
2333-2851 MONTRÉAL-U.S.A. TRANSPORT INC.	1986 01 03	Montréal
2333-1580 MUTLI RÉNOVATIONS ET CONSTRUCTIONS CLAUDE BIBEAU INC.	1985 12 30	Joliette
2333-1267 NORMAND (MONTRÉAL) INC.	1985 12 27	Beauce
2332-8941 ONEIL DUMARESQ CONSTRUCTION INC.	1985 12 23	Gaspé
2333-1929 OPTIQUE DOYLE ET LAPORTE INC.	1985 12 27	Joliette
2333-2133 PARALLÈLE DESIGN INC.	1986 01 10	Québec
2333-1127 PARISEAU TERRASSEMENT INC.	1986 01 08	Arthabaska
2332-8933 PÂTISSERIE RÉNALD LÉGARÉ INC.	1986 01 07	Québec
2434-1802 PATRIVEST INC.	1986 01 06	Montréal
2332-9493 PAUL-E. ROBICHAUD INC.	1985 12 30	Montmagny
2333-2992 LES PAVAGES BEAUCHEMIN ET FILS INC.	1986 01 10	Richelieu
2332-8578 PAYSAGISTES MARCEL LAFOND & FILS INC.	1985 12 17	Drummond
2332-9527 LES PEINTRES LALANDE & FILS INC.	1985 12 20	Terrebonne
2333-2679 PERMACON (MONTRÉAL) INC.	1986 01 10	Montréal
2333-1432 LES PÉTROLES M.L.B. INC.	1985 12 30	Roberval
2333-2182 PHOTOCOPIES POIRIER INC.	1986 01 10	Rimouski

Dénomination sociale et sa version	Date de constitution	District judiciaire
2333-4683 PIÈCES D'AUTO BIGI INC. BIGI AUTO PARTS INC.	1986 01 10	Laval
2332-9519 PIERRE JODOIN INC.	1985 12 20	Joliette
2332-8735 PIERRE LOUIS RIVEST INC.	1985 12 20	Joliette
2333-0947 PIZZERIA WELLINGTON INC.	1985 12 27	Saint-François
2333-1325 LES PLACEMENTS 005 INC.	1985 12 30	Terrebonne
2331-7340 LES PLACEMENTS ANDRÉ ET DIANE KANE INC.	1985 12 06	Joliette
2333-2786 LES PLACEMENTS DOUBLE «B» INC.	1986 01 13	Montréal
2332-9667 PLACEMENTS JEAN-MAURICE LALANNE INC.	1985 12 19	Bedford/Iberville
2333-1101 LES PLACEMENTS LISALEN INC.	1986 01 07	Québec
2333-0111 LES PLACEMENTS LOSCH INC.	1985 12 27	Montréal
2332-9683 LES PLACEMENTS MINVILLE INC.	1985 12 19	Gaspé
2333-1119 LES PLACEMENTS MONTAUBAN INC.	1986 01 07	Québec
2333-0129 LES PLACEMENTS M. R. BÉLAND INC.	1985 12 27	Longueuil
2333-2695 PLACE LEBOURGNEUF (1986) INC.	1986 01 07	Québec
2331-6524 PLOMBERIE GILLES BERGERON INC.	1985 12 06	Saint-Hubert
2332-7562 PLOMBERIE P-E. MAHEUX INC.	1985 12 30	Beauce
2332-7075 LES PNEUS DACC.OR INC.	1985 12 20	Québec
2333-2877 POISSONNERIE DU VIEUX PORT DE QUÉBEC INC.	1986 01 10	Québec
2333-1135 POLYCLINIQUE DE BEAUCE INC.	1985 12 23	Beauce

Dénomination sociale et sa version	Date de constitution	District judiciaire
2332-7547 POULIN PONTIAC BUICK (1986) INC.	1986 01 03	Beauce
2434-1604 LES PRODUCTIONS LIBELLULE INC.	1986 01 08	Longueuil
2332-7943 LES PRODUCTIONS QUANTUM INC.	1985 12 16	Montréal
2333-2901 LES PRODUCTIONS ROBERT DESBIENS INC.	1985 12 30	Montréal
2333-2547 PRODUITS FORESTIERS CANAMBEC INC. CANAMBEC FOREST PRODUCTS INC.	1986 01 09	Québec
2332-9584 PROMOTIONS D.M. DE CHICOUTIMI INC.	1985 12 27	Chicoutimi
2332-9113 P.A. HUTSEBAUT INC.	1985 12 23	Montréal
2332-9352 QUINCAILLERIE LE VILLAGE INC.	1985 12 20	Québec
2332-9956 RAYMOND BOUCHER & FILS INC.	1985 12 23	Beauce
2332-8917 REFLET PHOTO INC.	1985 12 23	Montréal
2332-9154 RÉJEAN PROVENCHER INC.	1985 12 27	Longueuil
2333-0996 RELIURE ALTERNATIVE INC.	1986 01 13	Québec
2333-2216 REMBOURRAGE 2000 INC.	1986 01 10	Québec
2333-1143 LES RÉNOVATIONS ABITEC INC.	1986 01 08	Montréal
2332-8909 RÉNOVATIONS UNIQUES INC.	1985 12 23	Montréal
2333-1424 RÉPARATION C.M.O. INC.	1986 01 01	Abitibi
2434-1638 RÉSIDENTE SOLEIL (POINTE-AUX-TREMBLES) INC.	1986 01 09	Montréal
2434-1745 LES RESSOURCES ST-AUBIN INC.	1985 12 30	Terrebonne
2333-0293 RESTAURANT LASAGNATA INC.	1985 12 27	Montréal

Dénomination sociale et sa version	Date de constitution	District judiciaire
2332-9543 RESTAURANT LA TERRAZZA INC.	1985 12 20	Montréal
2332-8875 RESTAURANT LE PENTAGRUEL (PERCÉ) INC.	1985 12 23	Gaspé
2332-4684 RESTAURANT LUCIEN GAUVIN INC.	1985 12 13	Saint-Maurice
2332-8602 RESTAURANT O DELI-DELICE INC.	1985 12 17	Drummond
2332-8545 RODOLPHE MORIN INC.	1985 12 17	Chicoutimi
2332-5582 ROGER MAROIS & FILS INC.	1985 12 13	Joliette
2333-4220 ROGER MORNEAU MEUBLES INC.	1986 01 10	Montmagny
2333-0194 SASONA DISTRIBUTION INC.	1985 12 19	Hull
2332-8743 LES SÉCHOIRS DUM-KA INC.	1985 12 20	Joliette
2333-2802 SERVICES ADMINISTRATIFS C.G.D. INC.	1986 01 13	Laval
2434-1851 SERVICE D'ENTRETIEN MÉNAGER MULTI INC.	1986 01 08	Laval
2332-9857 SERVICE HERMANN LÉVESQUE INC.	1985 12 23	Rimouski
2330-9248 SIMIR INC.	1985 11 25	Laval
2332-8792 SOCIÉTÉ DE COURTAGE J. GASTON BOURDAGES INC.	1986 01 06	Québec
2434-1968 SOCIÉTÉ DE GESTION «PERMI» LTÉE	1986 01 07	Bedford
2333-2257 SOCIÉTÉ DE RECHERCHE PHYTOBIOLOGIQUE OSIAS LEDUC INC.	1985 12 30	Saint-Hyacinthe
2333-2174 SOCIÉTÉ FINANCIÈRE N.T.D.M. INC.	1985 12 30	Montréal
2332-8263 SOCIÉTÉ QUÉBÉCOISE DE PROMOTION AÉRONAUTIQUE INC.	1985 12 18	Montréal

Dénomination sociale et sa version	Date de constitution	District judiciaire
2333-2513 SOGELOI INC.	1986 01 08	Québec
2333-1317 SOGENEX INC.	1985 12 30	Montréal
2332-7109 SOG-EST INC.	1985 12 20	Rimouski
2332-9089 SOLANGE ROY FLEURISTE INC.	1985 12 23	Terrebonne
2333-1531 STATION STELLAIRE INC.	1986 01 10	Québec
2434-1877 STUDIO OPTRIC INC.	1986 01 10	Saint-François
2332-8339 LES SYSTÈMES DE CONTRÔLE C.J.M. INC.	1985 12 23	Trois-Rivières
2332-8495 TEKNIKA R. & D. INC.	1985 12 17	Saint-François
2332-7901 AUX TERRES ET DOMAINES TOURNESOL INC.	1986 01 03	Frontenac
2332-8313 LES TOITURIERS AUTOCHTONES INC.	1986 02 03	Québec
2333-0053 LES TRANSPORTS D.P.M. LTÉE	1986 01 07	Québec
2333-4352 TRANSPORT CLAUDE BOYCE INC.	1986 01 10	Drummond
2333-1374 TRANSPORT C.P. BÉLANGER INC.	1985 12 30	Roberval
2332-4692 TRANSPORT DENIS JOBIN INC.	1986 01 01	Roberval
2332-5590 TRANSPORT FABIEN ST-PIERRE INC.	1986 01 01	Roberval
2332-9832 TRANSPORT GÉNÉRAL R. DURAND INC.	1985 12 23	Témiscamingue
2332-8586 TRANSPORT JOURNEAUX INC.	1985 12 17	Bonaventure
2332-9394 TRANSPORT JULIEN SAVARD INC.	1985 12 20	Roberval
2333-1507 TRANSPORT J.C. GAUTHIER INC.	1985 12 30	Abitibi

Dénomination sociale et sa version	Date de constitution	District judiciaire
2333-2265 TRANSPORT P.A.C. INC.	1985 12 30	Bedford
2434-1570 LE TRICOT DOMINO (1986) LTÉE	1986 01 06	Arthabaska
2332-9766 TRITON 1000 MATANE INC.	1985 12 19	Rimouski
2332-8719 LES TUILES KERAMO INC.	1985 12 20	Montréal
2434-1620 ULTRA BRONZE MANUFACTURIER INC.	1986 01 09	Saint-Hyacinthe
2332-9923 USINABEC INC.	1985 12 23	Montréal
2332-8297 USINE ROTEC INC.	1985 12 18	Richelieu
2333-2158 VALINAR INC.	1985 12 30	Chicoutimi
2333-1226 LE VERGER DU COIN INC.	1985 12 27	Saint-François
2332-7737 VERTICOMANIE INC.	1985 12 30	Bedford
2333-1457 VIADRON INC.	1985 12 27	Kamouraska
2332-7836 VICTOR NORMAND INC.	1985 12 27	Kamouraska
2333-0707 VIDÉOBERCA INC.	1985 12 20	Longueuil
2333-1937 VILLAGE-VACANCES BOURG-BRILLANT INC.	1985 12 27	Rimouski
2333-1416 VIONS J.N.J. INC.	1985 12 30	Saint-Hyacinthe
2332-9295 VITRES D'AUTO MAURICIE INC.	1985 12 20	Trois-Rivières

*L'inspecteur général des
institutions financières,
JEAN-MARIE BOUCHARD*

Délivrance d'un certificat de continuation

L'inspecteur général des institutions financières donne avis qu'il a délivré un certificat de continuation à chacune des compagnies suivantes:

Dénomination sociale	Date de constitution	Date de continuation	Nouvelle dénomination sociale s'il y a lieu
1638-1907 LES 3 SCIES INC.	1979 08 13	1985 12 11	
1269-6985 LES AGENCES KELEN INC.	1961 12 29	1985 12 27	
1471-1725 AGENCE DE PUBLICITÉ DE L'ESTRIE INC.	1976 11 01	1985 12 30	EVEREST ESTRIE PUBLICITÉ (G.E.C.M.) INC.
1355-6246 LES APPAREILS ÉLECTRIQUES BRUNEAU INC.	1974 01 03	1985 12 18	
1506-7341 LES ASSURANCES ROBERT TARDIF INC.	1977 10 11	1985 12 27	
1506-2219 BÉDARD, LOUIS INC.	1977 08 18	1985 12 23	
1629-2849 BOUTIQUE LES TROIS G. INC.	1978 08 24	1985 12 23	
1508-1011 BOUTIQUE MAX INC.	1977 11 04	1985 11 21	
1212-1448 CENTRE DE FREINS CLAUDE VIAU INC.	1971 07 26	1985 11 29	LES FREINS CLAUDE VIAU INC.
1275-1087 CENTRE DE MÉCANOGRAPHIE PROFESSIONNEL ET INDUSTRIEL INC.	1965 02 05	1985 11 29	
1359-5772 CHARBONNERIE LASNIER INC.	1974 10 07	1985 12 03	
1476-4682 COMPAGNIE AGRICOLE ET MARAÎCHÈRE DE SHERRINGTON (C.A.M.S.) LTÉE	1977 04 13	1985 12 23	COMPAGNIE AGRICOLE ET MARAÎCHÈRE DE SHERRINGTON (C.A.M.S.), TERRES NOIRES, LTÉE
1211-6075 COMPAGNIE DE LOCATION L'IMPÉRIAL INC.	1971 03 01	1985 12 30	

Dénomination sociale	Date de constitution	Date de continuation	Nouvelle dénomination sociale s'il y a lieu
1252-9772 CORPORATION DICOM	1971 12 14	1985 12 23	
1259-7340 LA CORPORATION PREMIÈRE QUÉBEC	1966 08 12	1985 12 20	
1332-5527 CRÉDIT BOMBARDIER LTÉE	1973 03 20	1985 12 20	
1210-2034 C.B.S. DEUX MONTAGNES INC.	1971 03 29	1985 12 30	GESTION MAXI-BAM INC.
1250-4965 C.S.W. INVESTMENT CORP.	1959 06 12	1985 12 27	CORPORATION D'INVESTISSEMENTS C.S.W. LTÉE C.S.W. INVESTMENT CORP.
1171-5588 DÉCOREX LTÉE	1966 08 31	1985 11 28	
1633-9913 DÉCOR M. LEMIEUX INC.	1979 02 21	1985 12 19	
1471-6815 DOMAINE DE LA COLLINE INC.	1976 11 22	1985 12 27	
1225-9909 DONOHUE MALBAIE INC.	1969 10 22	1985 12 20	
1254-1363 DON-PHIL AGENCY INC.	1971 12 13	1985 12 09	AGENCE DON-PHIL INC. DON-PHIL AGENCY INC.
1191-2482 D. ATWILL-MORIN ET FILS INC.	1969 04 24	1985 12 12	
1198-0232 LES ENTREPRISES DARGIS ET FRÈRES LTÉE	1970 05 19	1985 12 23	
1337-5190 LES ENTREPRISES LEUTHARD INC.	1972 12 22	1986 01 01	
1340-3639 LES ENTREPRISES LE CORBUSIER TROIS-RIVIÈRES INC.	1973 08 20	1985 12 23	
1636-9720 FALRO INC.	1979 06 12	1986 01 06	1636-9720 QUÉBEC INC.
1333-1590 FORMETA INC.	1972 09 26	1985 12 17	
1475-5029 LES FOURNITURES HYDRAULIQUES L.T. INC.	1977 03 22	1985 12 27	LES ÉQUIPEMENTS CLAVEL INC.

Dénomination sociale	Date de constitution	Date de continuation	Nouvelle dénomination sociale s'il y a lieu
1637-1114 FOYER SAINTS-ANGES DE HAM-NORD INC.	1979 09 17	1986 01 09	
1147-9763 F. DAUDELIN & FILS INC.	1966 03 30	1985 12 23	
1633-0870 GARAGE A. PELLETIER INC.	1979 01 23	1985 12 20	PLACEMENTS A. PELLETIER INC.
1477-9987 GERMAIN L'HEUREUX & FILS INC.	1977 05 25	1985 12 20	
1262-0431 GESTION GARSON INC.	1951 01 16	1985 12 19	
1369-6869 GESTION PIMA LIMITÉE	1974 10 07	1985 12 30	
1181-5446 GLEASON INC.	1968 08 07	1986 01 13	
1475-1788 GROUPE BRAZEAU INC.	1977 04 20	1985 12 20	
1333-6102 LES GUITARES NORMAN INC.	1972 11 21	1985 12 19	
1265-0156 HARCO HOLDINGS LTD.	1961 11 27	1985 12 21	GESTION HARCO LTÉE HARCO HOLDINGS LTD.
1465-7803 HECTOR DESHAIES & FILS LTÉE	1976 03 24	1985 12 20	
1266-5899 HUPPE ET FRÈRES LTÉE	1968 01 03	1985 12 30	
1234-4396 LES IMMEUBLES AUDET LIMITÉE	1952 12 30	1985 12 20	
1328-8501 LES IMMEUBLES HARTFORD INC.	1971 10 15	1985 12 20	
1349-2889 LES IMMEUBLES MARILUC LTÉE	1973 11 13	1985 12 27	
1325-6177 LES INDUSTRIES CHÉNARD INC.	1972 05 26	1986 01 03	GESTION M.Y.B. INC.
1197-2239 LES INDUSTRIES G. & P. INC.	1969 06 26	1985 12 19	
1474-0617 LES INDUSTRIES LEDESCO INC.	1977 04 10	1985 12 27	
1240-9892 LES INVESTISSEMENTS BRIG LTÉE	1958 12 24	1985 12 27	

Dénomination sociale	Date de constitution	Date de continuation	Nouvelle dénomination sociale s'il y a lieu
1274-4611 LES INVESTISSEMENTS MARTA INC.	1957 07 30	1985 12 27	
1282-1872 LES INVESTISSEMENTS RESTAN LTÉE	1959 04 01	1985 12 27	
1508-4023 ISOLATION R.L.B. INC.	1977 11 30	1985 12 18	
1504-6634 JANCIL INC.	1976 08 18	1985 12 03	
1506-6657 J. ST-CYR & FRÈRES LTÉE	1977 09 01	1985 12 17	
1152-0525 LAKE L'ACHIGAN LODGE LIMITED	1962 06 07	1985 12 23	JELEDI, SHAPIRO, FORTE INC.
1323-8498 LIVRAISON LEPAGE LTÉE	1970 01 12	1986 01 01	
1273-0214 LUDOVIC MONTPETIT INC.	1956 01 14	1985 12 30	
1261-6785 L. RÉAL GAGNON INCORPORÉ	1957 01 28	1985 12 19	PLACEMENTS L. RÉAL GAGNON INC.
1275-4065 MESSAGERIE VILLENEUVE INC.	1971 06 25	1986 01 01	
1253-0622 MORGAN & DILWORTH INC.	1945 09 05	1985 12 27	
1134-9677 MULTIPAK LTÉE	1961 06 01	1985 12 20	
1509-3552 NEILEX INC.	1978 01 06	1985 12 17	
1371-2096 PAGUI INC.	1975 01 28	1986 01 06	
1110-1599 PARIS LUMINAIRE INC.	1966 05 10	1985 12 23	
1630-9825 LES PLACEMENTS A.S.F. INC.	1978 11 01	1986 01 08	
1504-4548 PLACEMENTS CLAUDE ST-JEAN INC.	1976 07 30	1985 12 17	
1233-7150 PLACEMENTS L'ARGENTENAYE INC.	1957 12 16	1985 12 20	
1504-4589 PLACEMENTS RENÉ ST-JEAN INC.	1976 07 30	1985 12 17	

Dénomination sociale	Date de constitution	Date de continuation	Nouvelle dénomination sociale s'il y a lieu
1504-4563 PLACEMENTS RONALD ST-JEAN INC.	1976 07 30	1985 12 17	
1259-8926 LA POISSONNERIE WALDMAN LTÉE	1956 05 14	1985 12 27	
1156-7203 PRESTO SPORT INC.	1969 11 12	1985 12 20	
1299-1279 PRODUITS DE BÂTIMENTS EN ALUMINIUM A.B.P. INC.	1963 10 07	1985 12 30	
1506-6673 RENÉ ST-CYR INC.	1977 09 01	1985 12 17	
1474-2431 RESTAURANT ANDRÉ DUBÉ INC.	1977 02 15	1986 01 09	
1183-0650 R.J. ST-CYR & FRÈRE LTÉE	1964 07 15	1985 12 17	
1198-1628 AU SABLONNET (1970) LTÉE	1970 07 21	1985 12 23	
1283-4347 SERVICES SANITAIRES SOREL INC.	1969 02 14	1985 12 09	
1474-8958 SERVICE AMBULANCIER I.M. INC.	1977 03 07	1985 12 17	
1629-7327 SERVICE D'ENTREPOSAGE VILLENEUVE, INC.	1978 09 18	1986 01 01	
1249-6014 LES SIGNALISATIONS R.G. INC.	1958 03 20	1985 12 18	LES SIGNALISATIONS R.C. INC.
1362-1040 LA SOCIÉTÉ BEDELUC INC.	1975 02 26	1985 12 20	
1368-2992 SOCIÉTÉ DE GESTION CORBIN INC.	1974 05 16	1985 12 27	
1288-8418 SOCIÉTÉ DE GESTION H.M. INC.	1969 12 16	1985 12 23	NETTOYEUR HERARD & FILS INC.
1206-1669 SOCIÉTÉ DE GESTION PAUL-MER INC.	1971 02 11	1985 12 30	
1369-6505 LES SOUDURES J.M. TREMBLAY INC.	1974 09 16	1985 12 17	
1471-7441 TÉLÉVISION SAINT-AURICE INC.	1976 11 24	1986 01 13	

Dénomination sociale	Date de constitution	Date de continuation	Nouvelle dénomination sociale s'il y a lieu
1345-4558 TÉLÉVISION ST-FRANÇOIS INC.	1973 11 19	1986 01 13	
1115-2857 LES TRICOTS JAC LTÉE	1961 07 21	1985 12 23	

*L'inspecteur général des institutions financières,
JEAN-MARIE BOUCHARD*

25

Délivrance d'un certificat de fusion

L'inspecteur général des institutions financières donne avis qu'il a délivré un certificat de fusion à chacune des compagnies suivantes:

Dénomination sociale et sa version	Dénomination sociale des compagnies fusionnées	Date de fusion	District judiciaire
2332-7745 2332-7745 QUÉBEC INC.	2330-5675 QUÉBEC INC. MORGAN HYDROCARBURES INC.	1985 12 31	Montréal
2332-7703 ABATTOIR DUBÉ INC.	ABATTOIR DUBÉ INC. TRANSPORT WENDOVER-SIMPSON INC.	1985 12 27	Drummond
2332-7653 ALLAIRE, BERNARD, HOULE & ASSOCIÉS INC.	ASSURANCES BERNARD INC. ALLAIRE, HOULE & ASSOCIÉS INC.	1985 12 31	Bedford
2332-8859 AY UNERGIE INC.	UNERGIE INC. AY UNERGIE INC.	1985 12 31	Montréal
2332-9550 BEVADEC INC.	BEVADEC (1981) INC. BEVADEC INC.	1985 12 31	Québec
2332-7760 CENTRE DE RÉPARATION M.R.T. INC. M.R.T. REPAIR CENTRE INC.	CENTRE DE RÉPARATION M.R.T. INC. REP-ARC LTÉE	1985 12 31	Montréal
2332-7802 CONRAD CORBEIL (1985) INC.	CONRAD CORBEIL INC. 2166-0071 QUÉBEC INC.	1985 12 31	Montréal
2333-2935 DÉPANNEUR LEMIRE INC.	DÉPANNEUR LEMIRE INC. BOULANGERIE-PÂTISSERIE LOUIS INC.	1986 01 08	Drummond

Dénomination sociale et sa version	Dénomination sociale des compagnies fusionnées	Date de fusion	District judiciaire
2332-7661 GESTION CLAUDE HAWEY (1985) INC.	SALLE DE QUILLES VALLIÈRES INC. GESTION CLAUDE HAWEY INC.	1985 12 27	Québec
2332-5517 GESTION PIMA LTÉE PIMA MANAGEMENT LTD.	GESTION PIMA LIMITÉE LES IMMEUBLES CAPINVEST INC.	1986 01 01	Montréal
2332-5509 GRANBY AUTORAMA INC.	GRANBY AUTORAMA INC. LOCATION AUTORAMA LTÉE	1986 01 01	Bedford
2332-7711 GROUPE HAMELIN INC. HAMELIN GROUP INC.	2331-2267 QUÉBEC INC. GROUPE HAMELIN INC.	1986 01 01	Longueuil
2332-7687 HENRI BONNEVILLE & FILS INC.	JEAN RENOV INC. MATÉRIAUX DE GIFFARD (1984) INC. HENRI BONNEVILLE & FILS INC.	1985 12 31	Beauce
2332-7778 LES IMMEUBLES VOGIS INC. VOGIS PROPERTIES INC.	LES IMMEUBLES VOGIS INC. 2149-3309 QUÉBEC INC. LES IMMEUBLES OLIVIER LTÉE	1986 01 01	Montréal
2332-7729 IMPORT-LESSI INC.	IMPORT-LESSI INC. G.T.H. INC. PHILIPPE OUELLET INC. MAR-DIN-GO INC. LES SERVICES DE NETTOYAGE AN- GÈLE LIMITÉE LES SERVICES DE NETTOYAGE BE- NOIT LIMITÉE LES SERVICES DE NETTOYAGE CA- MILLE LIMITÉE SERVICES DE NETTOYAGE DANIEL LIMITÉE LES SERVICES DE NETTOYAGE ÉLISE LIMITÉE LES SERVICES DE NETTOYAGE GI- NETTE LIMITÉE NETTOYEUR ROYAL BERNARD LTÉE	1986 01 01	Montréal
2332-7786 INDUSTRIES COUTURE LTÉE	INDUSTRIES COUTURE LIMITÉE 2331-7910 QUÉBEC INC.	1985 12 27	Chicoutimi

Dénomination sociale et sa version	Dénomination sociale des compagnies fusionnées	Date de fusion	District judiciaire
2332-7679 INDUSTRIES SIMKOVITS INC. SIMKOVITS INDUSTRIES INC.	PLACEMENTS SIMKOVITS LTÉE J.H.S. ELECTRONEX CANADA INC. DOR-STEVE INC.	1986 01 01	Montréal
2332-4650 JOS. L. GUAY LTÉE	JOS. L. GUAY LTÉE BOUTIQUE DU BRICOLEUR LÉVIS LTÉE	1985 12 31	Québec
2332-7695 LEGESTE INC.	D. LEDUC INC. LEGESTE INC.	1985 12 27	Saint-Maurice
2332-7851 MONIT INTERNATIONAL INC.	MONIT INTERNATIONAL INC. AMÉNAGEMENT CRICKET INC. 2326-8055 QUÉBEC INC.	1986 01 01	Montréal
2332-7646 LES PLACEMENTS F.H. INC.	GESTION FERNAND HOULE INC. LES PLACEMENTS F.H. INC.	1986 01 01	Québec
2333-1283 PRODUITS EASTERNTUBE (1985) INC.	PRODUITS EASTERNTUBE (1985) INC. ÉCONOPAC (1981) INC.	1985 12 31	Drummond
2332-8214 LES RELIURES CARON ET LÉTOUR- NEAU LTÉE	2332-7505 OUÉBEC INC. LES RELIURES CARON ET LÉTOUR- NEAU LIMITÉE	1986 01 03	Labelle
2332-7869 LES ROULOTTES DES MONTS INC.	ROULOTTE UNIK INC. LES ROULOTTES DES MONTS INC.	1986 01 01	Terrebonne
2333-2927 SIMDAR INC.	2434-1653 QUÉBEC INC. SIMDAR INC.	1985 12 30	Laval
2333-1440 SOCIÉTÉ DE GESTION PAUL-MER INC. PAUL-MER INVESTMENTS INC.	COMPAGNIE DE LOCATION L'IMPÉ- RIAL INC. SOCIÉTÉ DE GESTION PAUL-MER INC.	1986 01 01	Montréal
2332-5491 LA SOCIÉTÉ D'ENTREPRISES GÉNÉ- RALES LTÉE	2323-2994 QUÉBEC INC. LA SOCIÉTÉ D'ENTREPRISES GÉNÉ- RALES LIMITÉE	1986 01 01	Abitibi
2332-7794 SOCIÉTÉ SANITAIRE LAVAL LTÉE	G.D. CONTENANTS INC. SOCIÉTÉ SANITAIRE LAVAL LTÉE M. & G. DEMEULE LIMITÉE	1986 01 01	Laval

Dénomination sociale et sa version	Dénomination sociale des compagnies fusionnées	Date de fusion	District judiciaire
2332-4643 S.I. RIVE-SUD LTÉE	CHANDOYSEAU INC. S.I. RIVE-SUD LTÉE	1986 01 01	Longueuil
2332-7406 TRANSPORT INTERPROVINCIAL INC.	TRANSPORT INTERPROVINCIAL INC. 2324-3975 QUÉBEC INC. 2324-3959 QUÉBEC INC.	1986 01 01	Longueuil

L'inspecteur général des institutions financières,
JEAN-MARIE BOUCHARD

25

Délivrance d'un certificat de modification

L'inspecteur général des institutions financières donne avis qu'il a délivré un certificat de modification à chacune des compagnies suivantes:

Dénomination sociale	Date de constitution	Date de modification	Modifications
1850-9026 1850-9026 QUÉBEC INC.	1981 09 30	1985 12 27	du capital-actions
1863-8429 1863-8429 QUÉBEC INC.	1982 12 01	1985 12 23	du district: Montréal
1864-4674 1864-4674 QUÉBEC INC.	1982 12 16	1985 12 30	de la dénomination sociale: MJOLIN INC.
2163-2369 2163-2369 QUÉBEC INC.	1984 01 01	1985 12 30	de la dénomination sociale: BERNARD GAUTHIER (1985) INC.
2172-7722 2172-7722 QUÉBEC INC.	1984 08 07	1986 01 08	de la dénomination sociale: GESTION GERVAIS FORTIN INC.
2313-5049 2313-5049 QUÉBEC INC.	1984 12 04	1985 12 18	de la dénomination sociale: LINGERIE MANGO INC.
2314-6699 2314-6699 QUÉBEC INC.	1984 12 27	1985 12 19	1) de la dénomination sociale: LES IMMEUBLES ROYAL DE MONTREAL INC. 2) du district: Laval

Dénomination sociale	Date de constitution	Date de modification	Modifications
2316-9220 2316-9220 QUÉBEC INC.	1985 04 01	1985 12 23	du district: Montréal
2319-4103 2319-4103 QUÉBEC INC.	1985 04 16	1985 12 18	du district: Beauharnois
2321-4885 2321-4885 QUÉBEC INC.	1985 05 24	1985 12 23	de la dénomination sociale: RESTAURANTS GIBUS INC.
2323-6862 2323-6862 QUÉBEC INC.	1985 07 08	1985 11 27	du district: Trois-Rivières
2324-3942 2324-3942 QUÉBEC INC.	1985 07 25	1985 12 30	du nombre des administrateurs: minimum 1 maximum 20
2324-5764 2324-5764 QUÉBEC INC.	1985 07 26	1986 01 09	du capital-actions
2324-7570 2324-7570 QUÉBEC INC.	1985 07 31	1985 12 23	du capital-actions
2324-7612 2324-7612 QUÉBEC INC.	1985 08 01	1985 12 23	du district: Joliette
2325-5151 2325-5151 QUÉBEC INC.	1985 09 04	1985 12 30	de la dénomination sociale: DICOM (SUDBURY) INC.
2327-3527 2327-3527 QUÉBEC INC.	1985 09 18	1985 12 19	de la dénomination sociale: ST-JEAN PLYMOUTH CHRYSLER INC.
2329-7443 2329-7443 QUÉBEC INC.	1985 10 31	1985 12 20	de la dénomination sociale: SERVICE D'ENTRETIEN DIPLOMATE INC.
2330-0114 2330-0114 QUÉBEC INC.	1985 11 05	1985 12 17	du district: Longueuil
2330-0486 2330-0486 QUÉBEC INC.	1985 11 05	1985 12 17	de la dénomination sociale: TRANSPORT DE PRODUITS FORESTIERS C.D.L. LTÉE
2330-3118 2330-3118 QUÉBEC INC.	1985 11 08	1985 12 23	de la dénomination sociale: LES GESTIONS MONAC INC.
2330-4066 2330-4066 QUÉBEC INC.	1985 11 13	1985 11 28	de la dénomination sociale: DEMOTECH INC.

Dénomination sociale	Date de constitution	Date de modification	Modifications
2330-5444 2330-5444 QUÉBEC INC.	1985 11 14	1985 12 27	de la dénomination sociale: EXPLORATION KALITO INC.
2330-6830 2330-6830 QUÉBEC INC.	1985 11 18	1985 12 23	de la dénomination sociale: PLOMBERIE, CHAUFFAGE MÉGANTIC INC.
2331-2846 2331-2846 QUÉBEC INC.	1985 12 02	1985 12 17	du district: Longueuil
2331-4966 2331-4966 QUÉBEC INC.	1985 12 04	1985 12 30	de la dénomination sociale: GESTION CLAUDIA INC.
2331-5856 2331-5856 QUÉBEC INC.	1985 12 03	1985 12 17	de la dénomination sociale: ROBERT SHRAM INC.
2331-9346 2331-9346 QUÉBEC INC.	1985 12 10	1985 12 30	de la dénomination sociale: PLACEMENTS P. TOURIGNY INC.
2332-0955 2332-0955 QUÉBEC INC.	1985 12 17	1985 12 23	de la dénomination sociale: CAF-D'OR INC.
2332-7000 2332-7000 QUÉBEC INC.	1985 12 19	1985 12 20	de la dénomination sociale: AMUSEMENTS MARCOUX A.M. INC.
2433-7974 2433-7974 QUÉBEC INC.	1985 10 23	1985 12 19	de la dénomination sociale: LES FRANCHISES PARADE INC.
2433-9558 2433-9558 QUÉBEC INC.	1985 11 26	1985 12 27	des dispositions
2314-8299 ACIERS TECHFORM INC.	1984 12 28	1985 12 10	du district: Joliette
1631-7265 ACOUSTIQUE R.P.M. INC.	1978 11 27	1985 12 27	1) du capital-actions 2) des dispositions
1505-5536 ALIMENTATIONS ST-SAUVEUR INC.	1976 11 05	1985 11 21	du district: Terrebonne
1367-9188 AMÉNAGEMENT VALLÉE CHALINE LIMITÉE	1974 04 24	1985 12 19	du capital-actions
2313-5718 LES APPARTEMENTS DES TOURELLES LTÉE	1984 12 03	1985 12 23	du capital-actions

Dénomination sociale	Date de constitution	Date de modification	Modifications
1849-2710 ATELIER D'USINAGE PLANTE INC.	1981 08 12	1985 12 17	du capital-actions
1145-0665 AUTOMOBILES GOYETTE INC.	1954 12 23	1985 12 23	du capital-actions
1331-0461 LES BATELIERS DE PERCÉ INCORPORÉE	1973 03 06	1985 12 27	du capital-actions
2309-8601 BERGERON, BOILARD, CASTONGUAY, CÔTÉ, CLOUTIER, TREMBLAY & ASSOCIÉS INC.	1984 09 05	1985 11 22	de la dénomination sociale: BOILARD, CASTONGUAY, CLOUTIER & ASS. INC.
1861-8637 BIO-MEGA DIAGNOSTIC INC.	1982 09 30	1985 12 23	du capital-actions
1467-5078 BLONDEAU & COMPAGNIE	1976 06 01	1985 12 23	du capital-actions
1847-2241 LA BOUTIQUE D'ARTISANAT LA MAISON JAUNE INC.	1981 06 03	1985 12 20	de la dénomination sociale: CABANON ET PATIO MAISON JAUNE INC.
2332-8412 BRAMJA INC.	1986 01 06	1986 01 10	1) du district: Charlevoix 2) du capital-actions 3) des dispositions
1170-6934 BROUILLARD CHEVROLET - OLDSMOBILE INC.	1962 12 04	1986 01 02	du capital-actions
2174-2184 B & A CONSTRUCTION LTÉE	1984 08 29	1985 12 18	du district: Laval
2311-2873 CENTRE DE SERVICES GÉNÉRAL 3833 INC.	1984 10 18	1985 12 19	1) de la dénomination sociale: MASCOULITS INC. 2) du district: Saint-Hyacinthe
2332-1391 CENTRE D'AUTO DES PALMIERS INC.	1985 12 13	1985 12 20	de la dénomination sociale: AUTOMOBILES OASIS INC. OASIS AUTOMOTIVE INC.
2325-4527 LE CENTRE D'ORDINATEURS UNIC INC.	1985 08 12	1985 11 21	de la dénomination sociale: LE CENTRE DE L'IMPRIMANTE UNIC INC.

Dénomination sociale	Date de constitution	Date de modification	Modifications
1857-4046 CF VISION INC.	1982 04 26	1985 12 19	1) du district: Montréal CF MOBILE INC. 2) des dispositions 3) des restrictions à l'activité 4) de la dénomination sociale:
1851-7318 LES CLAVIERS DE LA CAPITALE INC.	1981 10 23	1985 12 23	du district: Longueuil
2163-9687 CLINIQUE CHARLES H. LALONDE INC.	1983 12 16	1985 12 19	du capital-actions
1846-9650 CLINIQUE MÉDICALE ST-MARC DES CARRIERES INC.	1981 05 29	1985 12 17	de la dénomination sociale: CLINIQUE MÉDICO-DENTAIRE ST-MARC INC.
1506-6863 CLUB DE PÊCHE DE LA HAUTE MOISIE INC.	1977 09 07	1985 12 20	de la dénomination sociale: POURVOIRIE HAUTE MOISIE INC.
1257-3127 CLUB DU TREMBLANT INC.	1949 06 07	1986 01 09	de la dénomination sociale: 1257-3127 QUÉBEC INC.
1361-5182 COMPAGNIE D'AUVENTS CANADIENS INC.	1975 01 30	1985 12 23	du capital-actions
1843-2732 CONSTRUCTION P. BEAUDRY INC.	1981 02 16	1985 12 23	de la dénomination sociale: LES ÉBÉNISTERIES D. CHARETTE INC.
2317-8262 CONSTRUCTION S.L.G. INC.	1985 03 15	1985 12 19	du district: Longueuil
1642-8906 CONSULGEST & ASSOCIÉS INC.	1980 03 19	1985 12 18	du district: Terrebonne
1179-2546 COOKSHIRETEX INC.	1949 12 06	1985 12 23	du capital-actions
2161-3286 COURTIER EN TRANSPORT AMTRAK INC.	1983 10 17	1985 12 18	1) de la dénomination sociale: SERVICES EN TRANSPORT AMTRAK INC. 2) du district: Montréal
1475-5011 DÉPANNAGE SATELLITE INC.	1977 03 22	1985 12 27	1) de la dénomination sociale: CERAMEL INC. 2) du capital-actions 3) des dispositions

Dénomination sociale	Date de constitution	Date de modification	Modifications
1284-7133 LES DÉVELOPPEMENTS SOMERSET INC.	1968 02 16	1985 12 19	du capital-actions
2324-2498 DISTRIBUTIONS J.G.S. INC.	1985 07 16	1985 12 27	1) du capital-actions 2) des dispositions
1108-3565 DISTRIBUTION SINGER INC.	1964 11 02	1985 12 18	du capital-actions
1855-4774 DOCTEUR NATURE INC.	1982 03 02	1985 12 19	de la dénomination sociale: IMPORTATIONS PARIS-QUÉBEC INC.
2158-1095 LES ENTREPRISES CLÉMENT RUEL (2000) INC.	1983 07 29	1985 11 26	du district: Drummond
2318-7255 LES ENTREPRISES DE TRANSPORT MICHEL BOISVERT INC.	1985 03 29	1986 01 06	de la dénomination sociale: LES ENTREPRISES MICHEL BOISVERT INC.
1254-9226 LES ENTREPRISES DUCHESNE LIMITÉE	1958 12 30	1985 12 27	du capital-actions
2329-3699 ENTREPRISES MARITIMES VAUQUELIN INC.	1985 10 28	1985 12 20	1) du capital-actions 2) des dispositions 3) du nombre des administrateurs: minimum 1 maximum 7
1223-5420 EXPLOSIFS CHOUINARD INC.	1971 08 03	1986 01 09	de la dénomination sociale: 1223-5420 QUÉBEC INC.
2330-8372 GESTION MARCEL LACHANCE INC.	1985 11 22	1986 01 07	de la dénomination sociale: ANTIROUILLE CHAMPLAIN (1986) INC.
1854-4650 GESTION MONT CARMEL INC.	1982 01 28	1985 12 17	du capital-actions
2322-6442 GESTION M.S.P.L. INC.	1985 06 17	1985 12 23	du capital-actions
1461-7476 GICE INC.	1977 03 23	1985 12 02	du district: Montréal
2332-4221 G. GINGRAS INC.	1985 12 20	1985 12 30	de la dénomination sociale: 2332-4221 QUÉBEC INC.

Dénomination sociale	Date de constitution	Date de modification	Modifications
1249-9216 HALLÉ, COUTURE & ASSOCIÉS LTÉE	1963 08 08	1985 12 20	du capital-actions
1277-6985 IMMEUBLES NOBEL REALTIES, INC.	1959 05 14	1985 12 27	1) du capital-actions 2) des dispositions
2162-1958 INFORMATIQUE R.C.P. INC.	1983 11 09	1985 12 17	du district: Longueuil
2169-5598 LES INVESTISSEMENTS ROBERT MARION INC.	1984 04 30	1985 12 27	du capital-actions
1840-8096 JEAN DABATE INC.	1980 11 18	1985 11 25	du district: Laval
1352-4327 JOS. GINGRAS & FILS (1974) LTÉE	1974 01 25	1985 12 30	du capital-actions
1149-1313 J.C. LANCTÔT INC.	1967 05 19	1985 12 30	du capital-actions
1358-1806 LACAILLE, LAROSE, OUELLETTE & ASSOCIÉS INC.	1973 12 21	1985 12 17	du capital-actions
1273-7649 MANIC SANITATION INC.	1970 05 01	1985 12 20	du capital-actions
1370-2899 MANUFACTURE CRÉATIONS CA INC.	1974 11 05	1986 01 10	de la dénomination sociale: VÊTEMENTS DE SPORTS AMEX INC. <i>AMEX SPORTSWEAR INC.</i>
1845-5873 MATÉRIAUX BLANCHET INC.	1981 04 25	1986 01 03	du capital-actions
1261-8344 MAURICE GAMACHE INCORPORÉE	1960 05 19	1985 12 05	du district: Montréal
1472-3902 MERCERIE RÉJEAN GAUVIN INC.	1976 12 16	1985 12 18	du capital-actions
1646-7813 MICHEL FORTIN & FILS INC.	1980 07 22	1985 12 20	du capital-actions
1181-5917 MOBISTYLE INC.	1968 08 14	1985 12 20	de la dénomination sociale: 1181-5917 QUÉBEC INC.
2317-1374 MONSIEUR CRÉMAILLÈRE LTÉE	1985 02 26	1985 12 23	de la dénomination sociale: 2317-1374 QUÉBEC INC.

Dénomination sociale	Date de constitution	Date de modification	Modifications
1478-1975 MONTENAY INC.	1977 05 31	1985 12 27	du capital-actions
1159-5113 NIGHTINGALE SARO INC.	1945 10 23	1985 12 20	de la dénomination sociale: GESTION SHELOSH LTÉE SHELOSH HOLDINGS LTD.
1849-4633 NORTA ÉLECTRIQUE LTÉE	1981 08 14	1985 12 17	du district: Québec
1506-9644 PAMAJO RESTAURANT (1985) INC.	1977 09 12	1985 12 30	du capital-actions
1218-9502 PLANCHER DE BOIS-FRANC THÉRIAULT INC.	1971 08 09	1985 12 10	du capital-actions
2322-5931 POLYMEX CONTRÔLES INC.	1985 06 13	1986 01 09	du district: Québec
1848-0731 POMMES DE TERRE SAINT-ALBAN INC.	1981 06 29	1985 12 20	1) du capital-actions 2) des dispositions 3) du nombre des administrateurs: minimum 1 maximum 10
1165-5214 LA POULETTE BLANCHE INC.	1965 07 12	1986 01 06	du capital-actions
1632-4337 PRODUITS SANITAIRES UNIQUE INC.	1978 12 27	1986 01 10	du capital-actions
1639-1427 RESTAURANT LE CENDRILLON INC.	1979 10 01	1985 12 23	de la dénomination sociale: 1639-1427 QUÉBEC INC.
2165-8638 SÉLECTOCHIC INC.	1984 01 18	1985 12 20	1) du capital-actions 2) des dispositions
2326-5762 SERVICE DE MAINTENANCE (ENTRETIEN) J.C. BEAULIEU INC.	1985 09 03	1985 11 27	1) du capital-actions 2) des dispositions
1136-3595 SNYDER ET FILS INC.	1946 07 22	1985 12 23	du capital-actions
1647-0536 LA SOCIÉTÉ DE GESTION SANGRIA INC.	1980 08 11	1985 12 19	du district: Longueuil
1283-6185 SOCIÉTÉ DE PORTEFEUILLE SCÈNE INC.	1966 09 27	1985 12 23	du capital-actions

Dénomination sociale	Date de constitution	Date de modification	Modifications
2325-8718 SOCIÉTÉ IMMOBILIÈRE TRANSACT INC.	1985 09 01	1985 12 01	du nombre des administrateurs: minimum 1 maximum 10
2330-9651 LA SOCIÉTÉ OLDHAM CANADA INC.	1985 11 26	1985 12 27	de la dénomination sociale: OLDHAM BATTERIES CANADA INC.
2323-2127 SONERGIE INDUSTRIE LTÉE	1985 06 26	1985 12 20	du capital-actions
1114-5307 SOUTIENS-GORGE BEST FORM INC.	1944 10 25	1985 11 21	du capital-actions
1631-3736 SUPERMARCHÉ DUCHESNE INC.	1978 11 20	1986 01 09	de la dénomination sociale: CHEZ S. DUCHESNE INC.
2168-5169 TRANSPORT CAMIL ASSELIN LTÉE	1984 04 05	1986 01 09	de la dénomination sociale: SAVANOTO INC.
1647-5667 TRANSPORT INTERPROVINCIAL INC.	1980 09 15	1985 12 27	du capital-actions
1843-2245 TRANSPORT MARC LABERGE INC.	1981 02 12	1986 01 09	de la dénomination sociale: TRANS-SIMARD INC.
2331-0220 LES VILLAS ST-ÉTIENNE INC.	1985 11 26	1986 01 09	de la dénomination sociale: LES HABITATIONS PARAMO INC.
2330-1823 VITRERIE MICHEL FORTIER INC.	1985 11 06	1985 12 19	de la dénomination sociale: VITRERIE FORTIER INC.

*L'inspecteur général des
institutions financières,
JEAN-MARIE BOUCHARD*

Compagnies (Partie III) — Loi sur les

Lettres patentes

L'inspecteur général des institutions financières donne avis qu'il a accordé des lettres patentes constituant en corporation chacune des corporations suivantes:

Dénomination sociale et sa version	Date de constitution	Siège social
2326-4617 ACCUEIL CHAPDELAINES LES COEURS JOYEUX	1986 01 09	8845, Marie-Victorin, Contrecoeur
2333-4071 ALLIANCE DES PÊCHEURS COMMERCIAUX DU QUÉBEC	1986 01 09	Rue Principale, Cap-aux-Meules
2328-5877 L'ANTRE-TEMPS LONGUEUIL, SERVICE D'AIDE AUX JEUNES ADULTES	1986 01 09	435, Dandurand, Longueuil
2327-2552 ASSOCIATION CULTURELLE ROOTS <i>ROOTS CULTURAL ASSOCIATION</i>	1986 01 09	8095, rue Nehru, Brossard
2329-4465 ASSOCIATION DES FAMILLES D'ACCUEIL POUR PERSONNES ADULTES ET AGÉES DU TROIS- RIVIÈRES MÉTROPOLITAIN	1986 01 09	Trois-Rivières
2326-4716 ASSOCIATION DES LOCATAIRES DE PLACE BELLEROSE	1986 01 09	108, boulevard Bellerose, Laval
2327-1729 L'ASSOCIATION DES PROPRIÉTAIRES DE L'ANSE DES PHARES DE ST-NICOLAS	1986 01 09	1247, des Gouverneurs, Sillery
2329-0075 ASSOCIATION DU QUÉBEC POUR LA DANSE ET LE MOUVEMENT THÉRAPEUTIQUES (AQDMT) <i>QUÉBEC ASSOCIATION FOR DANCE-MOVEMENT THERAPY (QADMT)</i>	1986 01 13	3855, rue Royale, Montréal
2329-4283 ASSOCIATION ÉTUDIANTE DU CONSERVATOIRE DE MUSIQUE DE RIMOUSKI	1986 01 09	22, Ste-Marie, Rimouski
2325-7850 ASSOCIATION ÉTUDIANTE SAJAC <i>SAJAC STUDENT ASSOCIATION</i>	1986 01 09	Sainte-Anne-de-Bellevue
2329-4440 ASSOCIATION GÉRONTOLOGIQUE DES ETCHEMINS INC.	1986 01 09	Lac Etchemin

Dénomination sociale et sa version	Date de constitution	Siège social
2332-5087 ASSOCIATION PORTUGUAISE DE QUÉBEC ASSOCIAÇÃO PORTUGUESA DE QUÉBEC	1986 01 03	Québec
2333-1085 L'ASSOCIATION SOCIALE, CULTURELLE ET SPORTIVE DE LA CAMPANIA	1986 01 09	6728, Saint-Laurent, Montréal
2333-1077 ASSOCIATION SPORTIVE DES V.T.T. DU QUÉBEC	1986 01 09	2542, rue Cartier, Longueuil
2322-9099 À L'AUBE, GROUPE D'ENTRAIDE DE FEMMES VICTIMES DE VIOLENCE	1986 01 09	9129, Godbout, LaSalle
2331-9015 BASE DE PLEIN AIR BEAUVALLON	1986 01 07	1611, rang Bord de l'Eau, Sabrevois
2329-4291 CENTRE CULTUREL SAINT-GEORGES	1986 01 09	12475, boulevard Lacroix, Saint-Georges
2333-1820 CENTRE DE RESSOURCES À L'ENTREPRENEURSHIP FÉMININ DE L'OUTAOUAIS	1986 01 09	80, avenue Gatineau, Gatineau
2333-4063 CHOEUR ART-FA-DES-NEIGES INC.	1986 01 10	Trois-Pistoles
2333-1051 CLUB 3 X 4 D'ASCOT INC.	1986 01 09	256, rue du Domaine, Ascot Corner
2327-2685 CLUB ADO GADBOIS	1986 01 09	5485, chemin Côte St-Paul, Montréal
2327-1109 CLUB DES INITIÉS DE MONTRÉAL	1986 01 13	4001, Crémazie est, bureau 001, Montréal
2333-1838 CLUB DE PÉTANQUE DE LANORAIE INC.	1986 01 09	77, Louis-Joseph Doucet, Lanoraie
2333-1861 CLUB DE TOUT-TERRAIN ST-ÉLIE INC.	1986 01 10	Saint-Élie-de-Caxton
2329-4143 LE CLUB LECTO HENRI-BOURASSA	1986 01 09	5820, boulevard Gouin est, Montréal-Nord
2333-1036 CLUB OPTIMISTE DAVELUYVILLE INC.	1986 01 09	Daveluyville

Dénomination sociale et sa version	Date de constitution	Siège social
2333-1044 CLUB OPTIMISTE DU LAC CAYAMANT	1986 01 09	Lac Cayamant
2333-1895 CLUB «BONS-VIVANTS» DE BEAUDRY	1986 01 10	Beaudry
2332-2787 COLOSS (COMITÉ D'ORGANISATION DES LOISIRS)	1986 01 03	2875, boulevard Laurier, Université du Québec, Sainte-Foy
2333-4089 COMITÉ PAROISSIAL DE CAP-AUX-OS	1986 01 10	Cap-aux-Os
2329-0539 COMITÉ SOCIAL DU CENTRE D'ACCUEIL DE LACHINE	1986 01 13	650, Place d'Accueil, Lachine
2333-1002 CONSEIL RÉGIONAL DE CONCERTATION ET D'ACTION DE LA RÉGION DE LA MAURICIE BOIS FRANCS ET DRUMMOND INC.	1986 01 09	506, rue Bonaventure, Trois-Rivières
2332-5095 CORPORATION DESJARDINS DE DÉVELOPPEMENT DE LA RÉGION DE L'AMIANTE INC.	1986 01 09	81, rue Notre-Dame sud, Thetford-Mines
2327-9086 CORPORATION SOUTIEN-ACCUEIL D'AMOS INC.	1986 01 13	Amos
2329-0158 CORPORATION SPORTIVE DU S.T.R.	1986 01 09	858, Laviolette, Trois-Rivières
2332-5103 DENCEL INC.	1986 01 09	Laval
2325-7827 DOMAINE SANTÉ QUÉBÉCOIS	1986 01 09	164, 73 ^e Rue ouest, Charlesbourg
2333-1010 D'UNE MÈRE À L'AUTRE	1986 01 09	Brossard
2333-1879 EAU RAGE INC.	1986 01 10	60, rue St-Cyril, Outremont
2327-2727 ÉCOLE DE PLONGÉE SOUS-MARINE ATLANTIS	1986 01 09	135, boulevard Deguire, app. 1112, Saint-Laurent
2333-1887 FESTIVAL DU CHEVREUIL DE DUHAMEL INC.	1986 01 10	Route rurale numéro 1, Duhamel

Dénomination sociale et sa version	Date de constitution	Siège social
2327-9771 FONDATION BUERGER	1986 01 09	Montréal
2332-1060 LA GARDERIE L'AMITIÉ INC.	1986 01 06	1600, de l'Église, Saint-Laurent
2328-5828 GESTION DES LOISIRS DE BROMONT INC.	1986 01 09	Bromont
2329-4002 G.R.A.P. (GROUPE DE RECHERCHE EN ANALYSE DES POLITIQUES)	1986 01 09	6609, Pavillon Parent, Université Laval, Sainte-Foy
2329-0810 HORIZON NATURE INC.	1986 01 09	Matane
2333-1846 INFO - SOCIAL CLUB SOCIAL DU SERVICE DE L'INFORMATIQUE	1986 01 09	3, Place Laval, bureau 170, Chomedey
2333-4048 INSTITUT CULTUREL IBERICO	1986 01 09	Montréal
2333-4022 LUDOTHEQUE DE LAVAL	1986 01 09	Laval
2328-5158 MAISON DES JEUNES DE STE-ANNE-DES- PLAINES INC.	1986 01 09	139, boulevard Ste-Anne, Sainte-Anne des Plaines
2327-9813 LA MAISON DES JEUNES DE ST-LUC, L'ESCALE	1986 01 09	Saint-Luc
2325-0723 M.N.D. - «LE PASSEUR»	1986 01 09	75, rue Adélaïde, Sorel
2331-9148 ODYSSÉE MARANATHA	1986 01 03	7, rue St-Laurent, Drummondville
2325-0392 ORGANISATION D'ACCUEIL POUR JEUNES 1220 (CAFÉ-RENCONTRE, HÉBERGEMENT)	1986 01 09	Montréal
2333-4055 PARENTS 15-30 INC.	1986 01 10	525, rue Galt ouest, Sherbrooke
2333-1093 LE REFUGE DU BON BERGER INC.	1986 01 09	Drummondville
2328-5281 REGROUPEMENT RÉGIONAL DES ACTION- TRAVAIL DU BAS-ST-LAURENT, GASPÉSIE, ÎLES-DE-LA-MADELEINE INC.	1986 01 09	Amqui

Dénomination sociale et sa version	Date de constitution	Siège social
2333-1028 RÉSEAU A.D.S.	1986 01 09	12325, Deserres, Montréal
2327-1869 REVUE SPORTIVE DE MONTRÉAL REVISTA DEPORTIVA DE MONTRÉAL	1986 01 09	4457, St-Laurent, Montréal
2328-5547 LE SALON DES TRIBADES DE MONTRÉAL INC.	1986 01 09	Montréal
2323-5310 SOCIÉTÉ D'ANIMAUX FRONTIÈRE FRONTIERE ANIMAL SOCIETY	1986 01 09	Route rurale numéro 1, Beebe
2333-1812 SOCIÉTÉ POUR LA RESTAURATION DU SAUMON DE LA BAIE-DES-CHALEURS INC.	1986 01 09	New-Richmond
2333-1804 THÉÂTRE BOUCHES DÉCOUSUES	1986 01 09	5425, rue Bordeaux, bureau 113 B, Montréal

*L'inspecteur général des
institutions financières*
JEAN-MARIE BOUCHARD

25

Lettres patentes supplémentaires

L'inspecteur général des institutions financières donne avis qu'il a accordé des lettres patentes supplémentaires à chacune des corporations suivantes:

Dénomination sociale	Date de constitution	Date des lettres patentes supplémentaires	Modification
1170-1216 ASSOCIATION COLOMBIENNE DE SEPT-ÎLES INC.	1953 08 24	1986 01 09	des dispositions
1474-1672 ATELIER COMMUNAUTAIRE DE COU- TURE CENTRE-SUD INC.	1977 07 19	1986 01 09	de la valeur des biens immobiliers
2161-3666 CENTRE DE RECHERCHE INFORMATI- QUE DE MONTRÉAL INC.	1983 10 26	1986 01 13	des objets

Dénomination sociale	Date de constitution	Date des lettres patentes supplémentaires	Modification
2313-3234 CENTRE D'HISTOIRE ET D'ORGANISMES COMMUNAUTAIRES DE SAINTE-FOY	1984 12 12	1986 01 09	de la valeur des biens immobiliers
1633-5259 CENTRE RÉCRÉATIF POUPART INC.	1979 03 22	1986 01 09	1) du siège social: 550, rue Poupart, Montréal 2) de la valeur des biens immobiliers
2154-3954 CORPORATION D'HABITATION DE L'ESCHAILLON	1983 04 27	1986 01 13	1) des dispositions 2) du nombre des administrateurs: 7
1264-0306 THE GRAND'MERE SKEET CLUB	1959 03 20	1986 01 09	de la dénomination sociale; CLUB DE TIR À LA VOLÉE DE LAC-À-LA TORTUE
1509-5557 LA MÈCHE D'ARGENT	1978 02 02	1986 01 13	1) de la valeur des biens immobiliers 2) des dispositions
2321-9967 MYRIADE PRODUCTIONS INC.	1985 09 17	1986 01 09	des objets
2151-7594 ORDRE SOUVERAIN MILITAIRE DE SAINT-JEAN DE JÉRUSALEM «CHEVALIERS DE MALTE» PRIEURÉ DE QUÉBEC DE L'ORDRE DE VALLETTA	1983 02 22	1986 01 13	1) des objets 2) des dispositions
2316-2811 LES PREMIERS DE CORDÉE	1985 04 15	1986 01 09	des objets
2151-1480 RELAIS DU PARTAGE	1983 11 07	1986 01 09	1) des objets 2) des dispositions
1328-9103 SEDBERGH SCHOOL ASSOCIATION	1970 03 17	1986 01 10	1) de la dénomination sociale: ASSOCIATION DE L'ÉCOLE SEDBERGH SEDBERGH SCHOOL ASSOCIATION 2) de la valeur des biens immobiliers
1634-9078 LA SOCIÉTÉ D'HISTOIRE DE LA SEIGNEURIE DE CHAMBLY	1979 03 22	1986 01 09	de la valeur des biens immobiliers

*L'inspecteur général des
institutions financières,
JEAN-MARIE BOUCHARD*

Compagnies (Divers) — Loi sur les

Changement de siège social (Article 87)

Avis est donné que chacune des corporations ci-après indiquées a changé son siège social de la façon suivante:

Dénomination sociale	Date de constitution	Nouvelle adresse du siège social
1480-4884 LES AGENCES MORT BLANT LTÉE	1975 10 21	1431, Beverly Crescent, Chomedey
1230-9878 ALBION HOLDINGS INC.	1961 07 21	4060, rue Ste-Catherine ouest, Montréal
1641-0631 ASSOCIATION RÉGIONALE DE CAMPING ET DE CARAVANING DES LAURENTIDES	1980 01 23	4545, Pierre de Coubertin, Montréal
1193-0542 CLAIRBOURG INC.	1970 02 18	2339, Terrasse Cadieux, Courville
1360-0200 LE CLUB DE PATINAGE ARTISTIQUE ARABESQUE DE BEAUCE INC.	1974 10 31	11121, 1 ^{re} Avenue, Saint-Georges
1505-5817 LA COMPAGNIE D'AVIATION CAGEX INC.	1976 11 08	4736, avenue Victoria, Montréal
1466-3769 LES ENTREPRISES ANDRÉ BELISLE INC.	1976 04 20	470, 28 ^e Avenue, Lachine
1472-3753 EXTINCTEURS ANDREL INC.	1976 12 15	4143, route 344, Saint-Placide
1259-6482 FINDEC INVESTMENTS INC.	1961 03 02	4060, rue Ste-Catherine ouest, Montréal
1502-9630 GILLES MAYNARD INC.	1976 04 08	1015, Beaver Hall, bureau 101, Montréal
1855-8247 LE GROUPE MA'ME CHOSE INC.	1982 03 12	235, St-Pierre, Saint-Constant
1505-5668 LES INVESTISSEMENTS REIBOUR LTÉE	1976 11 05	255, boulevard d'Anjou, bureau 109, Châteauguay

Dénomination sociale	Date de constitution	Nouvelle adresse du siège social
1267-6953 ISSBRO INVESTMENTS INC.	1961 03 02	4060, rue Ste-Catherine ouest, Montréal
1275-6482 MILAUM INVESTMENTS INC.	1961 03 02	4060, rue Ste-Catherine ouest, Montréal
1251-1226 PRUDENT DARGIS INC.	1969 11 28	1350, Royale, bureau 701, Trois-Rivières
1507-5138 RADIO-UNITÉ D'URGENCE MONTRÉAL MÉTROPOLITAIN INC.	1977 10 11	643, 1 ^{re} Avenue, Fabreville
1310-1654 T.S. MEEHAN LTÉE	1954 07 08	Route rurale numéro 1, Garthby

*L'inspecteur général des
institutions financières,
JEAN-MARIE BOUCHARD*

25

Changement du domicile légal – Établissement ou (Article 32)

Avis est donné que chacune des corporations ci-après indiquées a établi son domicile légal ou l'a changé de la façon suivante:

Dénomination sociale	Date de constitution	Domicile légal
1264-9422 HAMPSTEAD HOLDINGS CORPORATION	1961 02 07	4060, rue Ste-Catherine ouest, Montréal
1272-0371 LEHAR INVESTMENT CORP.	1960 01 29	4060, rue Ste-Catherine ouest, Montréal

*L'inspecteur général des
institutions financières,
JEAN-MARIE BOUCHARD*

25

Changement du nombre d'administrateurs (Article 87)

Avis est donné que chacune des corporations ci-après indiquées a modifié le nombre de ses administrateurs de la façon suivante:

Dénomination sociale	Date de constitution	Nouveau nombre d'administrateurs
1355-8697 FONDATION SAINTE-JUSTINE	1974 02 13	25
1328-9103 SEDBERGH SCHOOL ASSOCIATION	1970 03 17	25

25

L'inspecteur général des institutions financières,
JEAN-MARIE BOUCHARD

Dissolution (Article 28)

L'inspecteur général des institutions financières donne avis qu'il a accepté de dissoudre chacune des corporations suivantes:

Dénomination sociale	Date de constitution	Date de dissolution
1846-4099 AGENCE DE COURTAGE J. PAQUETTE & ASSOCIÉS INC.	1981 05 13	1986 02 01
1108-3300 ANTIQUITÉS CRESCENT INC.	1964 05 06	1986 02 01
2153-7741 LES ATELIERS DES TOUT-PETITS DE LAVAL	1983 04 11	1986 02 01
1100-2201 AUBIN & ST-ONGE INC.	1966 04 21	1986 02 01
1339-1289 BORAR-ZENKAR INC.	1972 06 19	1986 02 08
1859-9258 BOUTIQUE KARIN KLASSICS (1982) INC.	1982 07 21	1986 02 01
1139-5852 BREUVAGES SNOW WHITE BEVERAGES LIMITÉE	1941 01 27	1986 02 01
1581-3678 CERCLE BOURGET	1944 04 25	1986 02 01
1339-7757 CHALET COMMUNAUTAIRE «KONONIA» INC.	1973 09 21	1986 02 08

Dénomination sociale	Date de constitution	Date de dissolution
1859-8466 LE CLUB DU SOUS-SOL 1194 (1982) INC.	1982 07 27	1986 02 01
1250-6820 COMPAGNIE DE GESTION CYBOR INC.	1966 11 03	1986 02 01
1114-9622 LA COMPAGNIE L.C. TAILLON LIMITÉE	1946 05 29	1986 02 08
1355-4449 CONSTRUCTION D. & B. INC.	1974 04 01	1986 02 08
1277-2497 CORPORATION NAKINA	1971 08 05	1986 02 08
1102-9410 DI TOMASSO & TEOLI LTD.	1963 01 17	1986 02 01
1359-8883 LES ÉDITIONS DE LAGRAVE INC.	1974 10 23	1986 02 08
1645-1478 FONDATION DE TENNIS ET DE RACQUETBALL LANAUDIÈRE INC.	1980 06 05	1986 02 01
1289-7302 FOYER DES LAURENTIDES	1968 12 03	1986 02 08
1864-9699 GESTION B.S.S. LTÉE	1982 12 22	1986 02 01
1854-2514 GESTION SYLVAIN MARSOLAIS INC.	1982 01 21	1986 02 01
1360-5001 LES IMPORTATIONS LILLIPUT INC.	1974 11 28	1986 02 01
1305-7187 INCOSEED LTD.	1960 07 22	1986 02 08
1856-7388 INFOSERCOM	1982 04 13	1986 02 01
1240-5932 INSTITUT DE PHYSIOTHÉRAPIE BOYER INC.	1971 05 03	1986 02 08
1283-4511 LES INVESTISSEMENTS SANROSA LTÉE	1956 09 24	1986 02 08
1851-2715 LEGICO INC.	1981 10 13	1986 02 01
1134-6681 MAGASIN DE CHAUSSURES VILLAGER INC.	1968 12 31	1986 02 08
1367-8255 MAISONS MAURIETT INC.	1974 04 17	1986 02 08

Dénomination sociale	Date de constitution	Date de dissolution
1261-5050 MARVEL MACHINE WORKS LIMITED	1941 10 16	1986 02 01
2152-5241 LE MOUVEMENT POUR LA PROTECTION DES RIVIÈRES DU QUÉBEC (MPR)	1983 03 10	1986 02 01
1278-1159 ODYSSÉE HOLDINGS LTD.	1959 07 23	1986 02 08
1279-8716 PIERREFONDS REALTY & DEVELOPMENT CORP.	1959 01 16	1986 02 01
1473-4743 PROFUS INC.	1977 01 24	1986 02 01
1281-6666 RAYCO PRINTING INC.	1961 08 08	1986 02 08
1632-6886 LE RESTAURANT LA PETITE BEAUCERONNE INC.	1979 01 08	1986 02 01
1115-2683 ROBE GENI INC.	1968 07 02	1986 02 08
1306-5230 SERVICE DES LOISIRS ST-PAUL, MONTRÉAL	1958 06 23	1986 02 08
1199-0710 VARIÉTÉS GER-LOU INC.	1970 09 08	1985 11 02
1349-3556 YVES JEAN INC.	1972 09 27	1986 02 08

*L'inspecteur général des
institutions financières,
JEAN-MARIE BOUCHARD*

25

Dissolution — Demandes de

1158-4844 QUÉBEC INC.

Avis est, par les présentes, donné que la compagnie «1158-4844 QUÉBEC INC.» demandera à l'inspecteur général des institutions financières la permission d'obtenir sa dissolution.

Québec, le 17 janvier 1986

*Les procureurs de la compagnie,
GRONDIN, POUDDRIER, ISABEL, MORIN,
GAGNON & ASSOCIÉS*

44652

1862-0245 QUÉBEC INC.

Avis est, par les présentes, donné que la compagnie «1862-0245 QUÉBEC INC.» demandera à l'inspecteur général des institutions financières la permission d'obtenir sa dissolution.

Valleyfield, le 17 décembre 1985

44630

*Pour la compagnie,
IRÈNE NOËL, comptable*

2312-8499 QUÉBEC INC.

Avis est, par les présentes, donné que la compagnie «2312-8499 QUÉBEC INC.» demandera à l'inspecteur général des institutions financières la permission d'obtenir sa dissolution.

Sillery, le 14 janvier 1986

Les procureurs de la compagnie,
JOLI-COEUR, LACASSE, FRÉCHETTE,
SIMARD ET ASSOCIÉS

44631

2315-6003 QUÉBEC INC.

Avis est, par les présentes, donné que la compagnie «2315-6003 QUÉBEC INC.» demandera à l'inspecteur général des institutions financières la permission d'obtenir sa dissolution.

Saint-Eustache, le 7 janvier 1986

Le secrétaire,
GILLES CYR

44600

**ASSOCIATION POUR LA PROMOTION
THÉÂTRE 1985**

Avis est, par les présentes, donné que la compagnie «ASSOCIATION POUR LA PROMOTION THÉÂTRE 1985» demandera à l'inspecteur général des institutions financières la permission d'obtenir sa dissolution.

Montréal, le 16 janvier 1986

Pour la compagnie,
DIANE MILJOURS

44632

**MACHINERIE & ÉQUIPEMENT BOUSQUET
LTÉE
BOUSQUET MACHINERY & EQUIPMENT LTD**

Avis est, par les présentes, donné que la compagnie «MACHINERIE & ÉQUIPEMENT BOUSQUET LTÉE—BOUSQUET MACHINERY & EQUIPMENT

LTD» demandera à l'inspecteur général des institutions financières la permission d'obtenir sa dissolution.

Longueuil, le 6 janvier 1986

Le procureur de la compagnie,
LOMER GERVAIS, notaire

44601

BRASSERIE LE VILLAGEOIS INC.

Avis est, par les présentes, donné que la compagnie «BRASSERIE LE VILLAGEOIS INC.» demandera à l'inspecteur général des institutions financières la permission d'obtenir sa dissolution.

Saint-Apollinaire, le 22 janvier 1986

Pour la compagnie,
GILLES ROGER

44682

CEREVAC INC.

Avis est, par les présentes, donné que la compagnie «CEREVAC INC.» demandera à l'inspecteur général des institutions financières la permission d'obtenir sa dissolution.

Lévis, le 9 janvier 1986

La secrétaire,
LISE MAUGAN

44653

**COMMISSION ÉCONOMIQUE RÉGIONALE DE
DRUMMOND INC.**

Avis est, par les présentes, donné que la compagnie «COMMISSION ÉCONOMIQUE RÉGIONALE DE DRUMMOND INC.» demandera à l'inspecteur général des institutions financières la permission d'obtenir sa dissolution.

Drummondville, le 17 janvier 1986

Le commissaire industriel,
MAXIME POULIN

44654

DAVID BLOOM & CO. INC.

Avis est, par les présentes, donné que la compagnie «DAVID BLOOM & CO. INC.» demandera à l'inspecteur général des institutions financières la permission d'obtenir sa dissolution.

Montréal, le 6 janvier 1986

44687 *Les procureurs de la compagnie,*
LAPIN & MAUER, *avocats*

GROUPE SOCIAL LA CENTAURÉE

Avis est, par les présentes, donné que la compagnie «GROUPE SOCIAL LA CENTAURÉE» demandera à l'inspecteur général des institutions financières la permission d'obtenir sa dissolution.

Saint-Joseph-de-la-Rive, le 20 janvier 1986

44683 *Pour la compagnie,*
DENISE DUFOUR

DÉPANNEUR DU CHEMIN CHAMBLY INC.

Avis est, par les présentes, donné que la compagnie «DÉPANNEUR DU CHEMIN CHAMBLY INC.» demandera à l'inspecteur général des institutions financières la permission d'obtenir sa dissolution.

Montréal, le 10 décembre 1985

44655 *L'administrateur unique,*
NICOLE COMTOIS

HÔTEL ST-GILLES INC.

Avis est, par les présentes, donné que la compagnie «HÔTEL ST-GILLES INC.» demandera à l'inspecteur général des institutions financières la permission d'obtenir sa dissolution.

Beauceville, le 13 janvier 1986

44603 *Pour la compagnie,*
JACQUES DION

DISCO ROCK 300 INC.

Avis est, par les présentes, donné que la compagnie «DISCO ROCK 300 INC.» demandera à l'inspecteur général des institutions financières la permission d'obtenir sa dissolution.

Valleyfield, le 17 décembre 1985

44633 *Pour la compagnie,*
IRÈNE NOËL, *comptable*

**IMMEUBLE VERNAY INC.
VERNAVY REALTY INC.**

Avis est, par les présentes, donné que la compagnie «IMMEUBLE VERNAY INC. — VERNAY REALTY INC.» demandera à l'inspecteur général des institutions financières la permission d'obtenir sa dissolution.

Montréal, le 8 janvier 1986

44656 *Le secrétaire,*
THEODORE QUINT

GAZ INTER-CITÉ QUÉBEC INC.

Avis est, par les présentes, donné que la compagnie «GAZ INTER-CITÉ QUÉBEC INC.» demandera à l'inspecteur général des institutions financières la permission d'obtenir sa dissolution.

Montréal, le 10 janvier 1986

44602 *Les procureurs de la compagnie,*
CLARKSON, TÉTRAULT

**LES AGENCES INTERNATIONALES JONAH
LTÉE
JONAH INTERNATIONAL AGENCIES LTD.**

Avis est, par les présentes, donné que la compagnie «LES AGENCES INTERNATIONALES JONAH LTÉE—JONAH INTERNATIONAL AGENCIES LTD.» demandera à l'inspecteur général des institutions financières la permission d'obtenir sa dissolution.

Montréal, le 3 janvier 1986

44604

Les procureurs de la compagnie,
SHRIAR, POLAK, COOPERSTONE, *avocats*

**KANIDO LIMITED
KANIDO LIMITÉE**

Avis est, par les présentes, donné que la compagnie «KANIDO LIMITED—KANIDO LIMITÉE» demandera à l'inspecteur général des institutions financières la permission d'obtenir sa dissolution.

Montréal, le 14 janvier 1986

44688

Les procureurs de la compagnie,
SPIEGEL, SOHMER, *avocats*

LA BRASSERIE LA BRAOULE INC.

Avis est, par les présentes, donné que la compagnie «LA BRASSERIE LA BRAOULE INC.» demandera à l'inspecteur général des institutions financières la permission d'obtenir sa dissolution.

Sainte-Foy, le 16 janvier 1986

44634

Le procureur de la compagnie,
MICHEL POULIN

**LA FONDATION POUR LA RÉHABILITATION
DES HANDICAPÉS (TROIS-RIVIÈRES) INC.**

Avis est, par les présentes, donné que la compagnie «LA FONDATION POUR LA RÉHABILITATION DES HANDICAPÉS (TROIS-RIVIÈRES) INC.» demandera à l'inspecteur général des institutions financières la permission d'obtenir sa dissolution.

Trois-Rivières, le 9 janvier 1986

44605

Les procureurs de la compagnie,
BEAUMIER, RICHARD & ASSOCIÉS

**LA LIGUE DE BALLE MOLLE FÉMININE DE
PINCOURT INC.**

Avis est, par les présentes, donné que la compagnie «LA LIGUE DE BALLE MOLLE FÉMININE DE PINCOURT INC.» demandera à l'inspecteur général des institutions financières la permission d'obtenir sa dissolution.

Dorion, le 13 janvier 1986

44606

Le procureur de la compagnie,
LUCIE CHARTRAND

LE CARROUSEL ENCHANTÉ INC.

Avis est, par les présentes, donné que la compagnie «LE CARROUSEL ENCHANTÉ INC.» demandera à l'inspecteur général des institutions financières la permission d'obtenir sa dissolution.

Beauport, le 15 janvier 1986

44635

Pour la compagnie,
MICHEL TRUELLE

**LE GAZ PROVINCIAL DU NORD DE QUÉBEC
LTÉE**

Avis est, par les présentes, donné que la compagnie «LE GAZ PROVINCIAL DU NORD DE QUÉBEC LTÉE» demandera à l'inspecteur général des institutions financières la permission d'obtenir sa dissolution.

Montréal, le 10 janvier 1986

44607

Les procureurs de la compagnie,
CLARKSON, TÉRAULT

LE PORTE-PLUME INC.

Avis est, par les présentes, donné que la compagnie «LE PORTE-PLUME INC.» demandera à l'inspecteur général des institutions financières la permission d'obtenir sa dissolution.

Sainte-Foy, le 15 janvier 1986

44608

Le procureur de la compagnie,
BENOIT GROLEAU

LES AMUSEMENTS P.D.G. INC.

Avis est, par les présentes, donné que la compagnie «LES AMUSEMENTS P.D.G. INC.» demandera à l'inspecteur général des institutions financières la permission d'obtenir sa dissolution.

Montréal, le 26 novembre 1985

44636

Le président,
ROCH GLADU

LES CRÉATIONS MICHA INC.

Avis est, par les présentes, donné que la compagnie «LES CRÉATIONS MICHA INC.» demandera à l'inspecteur général des institutions financières la permission d'obtenir sa dissolution.

Québec, le 23 décembre 1985

44609

Le procureur de la compagnie,
JACQUES LAPIERRE, *notaire*

LES DÉVELOPPEMENTS IMMOBILIERS J.L.B. INC.

Avis est, par les présentes, donné que la compagnie «LES DÉVELOPPEMENTS IMMOBILIERS J.L.B. INC.» demandera à l'inspecteur général des institutions financières la permission d'obtenir sa dissolution.

Sainte-Foy, le 15 janvier 1986

44626

Les procureurs de la compagnie,
RIVARD & MORENCY, *avocats*

LES ENTREPRISES BOISIERS LIMITÉE

Avis est, par les présentes, donné que la compagnie «LES ENTREPRISES BOISIERS LIMITÉE» demandera à l'inspecteur général des institutions financières la permission d'obtenir sa dissolution.

Hull, le 12 décembre 1985

44657

L'administrateur,
BERNARD PELLETIER

LES ENTREPRISES PAUL VEILLEUX INC.

Avis est, par les présentes, donné que la compagnie «LES ENTREPRISES PAUL VEILLEUX INC.» demandera à l'inspecteur général des institutions financières la permission d'obtenir sa dissolution.

Montréal, le 10 janvier 1986

44627

Pour la compagnie,
MICHEL POULIN

LES PLACEMENTS MA-DIA INC.

Avis est, par les présentes, donné que la compagnie «LES PLACEMENTS MA-DIA INC.» demandera à l'inspecteur général des institutions financières la permission d'obtenir sa dissolution.

Saint-Eustache, le 14 janvier 1986

44610

Le procureur de la compagnie,
MARCEL HÉNAULT, *notaire*

LES PLACEMENTS PROSPÈRES INC.

Avis est, par les présentes, donné que la compagnie «LES PLACEMENTS PROSPÈRES INC.» demandera à l'inspecteur général des institutions financières la permission d'obtenir sa dissolution.

Québec, le 29 novembre 1985

44684

Pour la compagnie,
GUY AUDET

LES SERRES DE LA OUASIEMSCA INC.

Avis est, par les présentes, donné que la compagnie «LES SERRES DE LA OUASIEMSCA INC.» demandera à l'inspecteur général des institutions financières la permission d'obtenir sa dissolution.

Dolbeau, le 17 janvier 1986

44637

Le procureur de la compagnie,
FRANÇOIS LEBLANC, notaire

PRECO MONARQUE LTÉE

Avis est, par les présentes, donné que la compagnie «PRECO MONARQUE LTÉE» demandera à l'inspecteur général des institutions financières la permission d'obtenir sa dissolution.

Laval, le 17 décembre 1985

44612

Les procureurs de la compagnie,
LAMBERT, DAGENAI ET ASSOCIÉS

LES SERVICES ALIMENTAIRES GRAND PRÉ INC.

Avis est, par les présentes, donné que la compagnie «LES SERVICES ALIMENTAIRES GRAND PRÉ INC.» demandera à l'inspecteur général des institutions financières la permission d'obtenir sa dissolution.

Montréal, le 14 janvier 1986

44638

Pour la compagnie,
JEAN-PIERRE GALARNEAU

RESTAURANT LE COIN DES CÔTES INC.

Avis est, par les présentes, donné que la compagnie «RESTAURANT LE COIN DES CÔTES INC.» demandera à l'inspecteur général des institutions financières la permission d'obtenir sa dissolution.

Montréal, le 14 janvier 1986

44690

Le procureur de la compagnie,
JACK B. BOBROVE, avocat

LYNADAN CORP.

Avis est, par les présentes, donné que la compagnie «LYNADAN CORP.» demandera à l'inspecteur général des institutions financières la permission d'obtenir sa dissolution.

Montréal, le 20 janvier 1986

44689

Le secrétaire,
ERNEST G. SABLOFF

RICHARD DESMEULES LTÉE

Avis est, par les présentes, donné que la compagnie «RICHARD DESMEULES LTÉE» demandera à l'inspecteur général des institutions financières la permission d'obtenir sa dissolution.

Laval, le 30 octobre 1985

44613

La présidente,
MARTINE DESMEULES

MÉCANIQUE T-R INC.

Avis est, par les présentes, donné que la compagnie «MÉCANIQUE T-R INC.» demandera à l'inspecteur général des institutions financières la permission d'obtenir sa dissolution.

Cap-de-la-Madeleine, le 8 janvier 1986

44611

Le président,
ROLAND POITRAS

SOCIÉTÉ BÉLEM INC.

Avis est, par les présentes, donné que la compagnie «SOCIÉTÉ BÉLEM INC.» demandera à l'inspecteur général des institutions financières la permission d'obtenir sa dissolution.

Saint-Romuald, le 23 janvier 1986

44691

Le président,
JACQUES LEMIEUX

SOCIÉTÉ IMMOBILIÈRE MA-SIFARÉ INC.

Avis est, par les présentes, donné que la compagnie «SOCIÉTÉ IMMOBILIÈRE MA-SIFARÉ INC.» demandera à l'inspecteur général des institutions financières la permission d'obtenir sa dissolution.

Beauport, le 17 janvier 1986

44628

Le secrétaire,
SIMON DESGAGNÉS

THÉÂTRE DES ÉCHASSIERS INC.

Avis est, par les présentes, donné que la compagnie «THÉÂTRE DES ÉCHASSIERS INC.» demandera à l'inspecteur général des institutions financières la permission d'obtenir sa dissolution.

Montréal, le 20 décembre 1985

44614

La présidente,
COLETTE BROUILLÉ

Compagnies étrangères — Loi sur les**Permis de faire affaires**

L'inspecteur général des institutions financières donne avis qu'il a accordé un permis de faire affaires aux corporations suivantes:

<i>*Nom de la compagnie **Nom d'emprunt</i>	<i>Date du permis</i>	<i>Nom et adresse de l'agent principal</i>	<i>Adresse du bureau principal</i>
1244-5011 ** CERESCORP INC.	1986 01 13	M. David E. Latremaille, 605, avenue Belmont, Westmount	Entrepôt 67, Chemin Har- bour, Port de Montréal, Montréal
2451-0919 * LE CHOCOLAT BELGE DANIEL LTÉE	1985 12 17	M. Derek A. Hanson, 630, boulevard Dorchester ouest, Montréal	630, boulevard Dorchester ouest, 22 ^e étage, Montréal
2451-0927 ** GARDE-PORTE PRODUITS DE SÉCU- RITÉ INTERNATIONAL LTÉE	1986 01 06	M. François Tellier, 9708, 4 ^e Rue, Montréal	9708, 4 ^e Rue, Montréal
2401-4318 ** TRANSPORT PATRIOT INC.	1985 12 16	Me Pierre B. Hogue, 1080, Beaver Hall, bureau 1500, Montréal.	1080, Beaver Hall, bureau 1500, Montréal

*L'inspecteur général des
institutions financières,*
JEAN-MARIE BOUCHARD

Coopératives — Loi sur les**MAGASIN CO-OP DE ST-LUDGER**

Le ministre de l'Industrie et du Commerce vous avise, conformément à l'article 188, que la proportion des opérations totales avec vos membres est inférieure à 50 % pour l'année financière se terminant le 31 août 1985.

Faute d'accroître la proportion de ces opérations au cours des trois prochains exercices financiers qui suivront le présent avis, le ministre peut, après avoir demandé à la coopérative de se continuer en compagnie, dans le délai qu'il détermine, décréter la dissolution de la coopérative.

Le 6 janvier 1986

Le sous-ministre adjoint,
BENOÎT TREMBLAY

30

Le soussigné donne avis, conformément à la Loi sur la curatelle publique (L.R.Q., c. C-80), qu'il est curateur d'office à cette succession et qu'il recevra, à l'adresse ci-dessous, le paiement de toute dette envers la succession et la preuve de toute réclamation contre elle.

LE CURATEUR PUBLIC DU QUÉBEC

Tour de la Bourse
Case postale 51
Montréal, QC
H4Z 1J6

44685

Succession Roger Courteau

Succession de Courteau, Roger, docteur, en son vivant du 165, chemin Côte-Sainte-Catherine, appartement 502, Montréal, décédé le 12 avril 1985.

Le soussigné donne avis, conformément à la Loi sur la curatelle publique (L.R.Q., c. C-80), qu'il est curateur d'office à cette succession et qu'il recevra, à l'adresse ci-dessous, le paiement de toute dette envers la succession et la preuve de toute réclamation contre elle.

LE CURATEUR PUBLIC DU QUÉBEC

Tour de la Bourse
Case postale 51
Montréal, QC
H4Z 1J6

44686

Curatelle publique — Loi sur la**Succession Georges Henri Létourneau**

Succession de Létourneau, Georges Henri, en son vivant du rang 6 Est, Matane, décédé le 20 mai 1985.

Déclarations des compagnies et sociétés — Loi sur les**Changement de la raison sociale (Article 1879 du Code civil)**

Le protonotaire donne avis qu'en vertu de la Loi sur les déclarations des compagnies et sociétés, les sociétés en commandite suivantes ont changé leur raison sociale de la façon indiquée ci-dessous:

Nouvelle raison sociale	Ancienne raison sociale	Date d'enregistrement
SOCIÉTÉ EN COMMANDITE ALTON GOLDBLOOM	SOCIÉTÉ EN COMMANDITE SOULANGE	1985 02 22
SOCIÉTÉ EN COMMANDITE CHEMIN CHAMBLY	SOCIÉTÉ EN COMMANDITE SÉVILLE	1985 02 19
SOCIÉTÉ EN COMMANDITE PLACE EMPRESS ENR.	SOCIÉTÉ EN COMMANDITE PROJET IMMOBILIER NO. 8	1985 02 06
SOCIÉTÉ EN COMMANDITE PLACE ERSWYN ENR.	SOCIÉTÉ EN COMMANDITE PROJET IMMOBILIER NO. 7	1985 02 06

Nouvelle raison sociale	Ancienne raison sociale	Date d'enregistrement
SOCIÉTÉ EN COMMANDITE PLACE GUELPH VI ENR.	SOCIÉTÉ EN COMMANDITE PROJET IMMOBILIER NO. 6	1985 02 06
SOCIÉTÉ EN COMMANDITE PLACE GUELPH XVI	SOCIÉTÉ EN COMMANDITE PROJET IMMOBILIER NO. 4	1985 02 06
SOCIÉTÉ EN COMMANDITE PLACE LE TRIANGLE NO. 1 ENR.	SOCIÉTÉ EN COMMANDITE PROJET IMMOBILIER NO. 5	1985 02 06

*Le protonotaire adjoint
de la Cour supérieure, district
judiciaire de Montréal,
CLAUDE LEBEAU*

27

Changement de l'époque où la société doit se terminer

Le protonotaire donne avis qu'en vertu de la Loi sur les déclarations des compagnies et sociétés, la société en commandite suivante a changé l'époque où la société doit se terminer:

Raison sociale de la société	Époque où se terminera la société	Date d'enregistrement
SOCIÉTÉ EN COMMANDITE HÔTEL DORCHESTER NO. 2 ENR.	27 décembre 1985 à 23 h 55	21 décembre 1984

*Le protonotaire adjoint
de la Cour supérieure, district
judiciaire de Montréal,
CLAUDE LEBEAU*

27

Changement de leur établissement principal

Le protonotaire donne avis qu'en vertu de la Loi sur les déclarations des compagnies et sociétés, les sociétés en commandite suivantes ont changé l'endroit de leur établissement principal:

Raison sociale de la société	Nouvelle adresse	Date d'enregistrement
SOCIÉTÉ EN COMMANDITE PLACE EMPRESS ENR.	15, Lavandou, Gatineau	1985 02 06
SOCIÉTÉ EN COMMANDITE PLACE ERSWYN ENR.	15, Lavandou, Gatineau	1985 02 06
SOCIÉTÉ EN COMMANDITE PLACE GUELPH VI ENR.	15, Lavandou, Gatineau	1985 02 06
SOCIÉTÉ EN COMMANDITE PLACE GUELPH XVI ENR.	15, Lavandou, Gatineau	1985 02 06
SOCIÉTÉ EN COMMANDITE PLACE LE TRIANGLE NO. 1 ENR.	15, Lavandou, Gatineau	1985 02 06

*Le protonotaire adjoint
de la Cour supérieure, district
judiciaire de Montréal,
CLAUDE LEBEAU*

27

Dissolution

Le protonotaire donne avis qu'en vertu de la Loi sur les déclarations des compagnies et sociétés, la majorité des associés de chacune des sociétés en commandite suivantes ont consenti à sa dissolution:

Raison sociale de la société	Date de formation	Date du principal établissement	Date de dissolution
SOCIÉTÉ EN COMMANDITE MINIÈRE AST 1985	1985 12 20	201, Corot Rive, local 1516, Île-des-Soeurs	1985 12 23
SOCIÉTÉ EN COMMANDITE MINIÈRE KGM 1985	1985 12 20	201, Corot Rive, local 1516 Île-des-Soeurs	1985 12 23

*Le protonotaire adjoint
de la Cour supérieure, district
judiciaire de Montréal,
CLAUDE LEBEAU*

27

Formation

Le protonotaire donne avis qu'en vertu de la Loi sur les déclarations des compagnies et sociétés, la déclaration de société en commandite suivante a été enregistrée à son bureau:

Raison sociale de la société	Date d'enregistrement	Lieu du principal établissement
PISCICULTURE MA-MI SOCIÉTÉ EN COMMANDITE	1986 12 27	5107, route 132, St-Anicet, QC, JOS 1M0

*Le protonotaire de la Cour supérieure,
district de Beauharnois,
A. MÉNARD*

27

Formation

Le protonotaire donne avis qu'en vertu de la Loi sur les déclarations des compagnies et sociétés, les déclarations de sociétés en commandite suivantes ont été enregistrées à son bureau:

Raison sociale de la société	Date d'enregistrement	Lieu du principal établissement
ALBION FILMS PARTNERSHIP 1986 I, SOCIÉTÉ EN COMMANDITE	1985 12 27	1080, côte Beaver Hall, local 1720, Montréal, H2Z 1S8
ALBION FILMS PARTNERSHIP 1986 II, SOCIÉTÉ EN COMMANDITE	1985 12 27	1080, côte Beaver Hall, local 1720, Montréal, H2Z 1S8
ALBION FILMS PARTNERSHIP 1986 III, SOCIÉTÉ EN COMMANDITE	1985 12 27	1080, côte Beaver Hall, local 1720, Montréal, H2Z 1S8
LES APPARTEMENTS 46 HERVIEUX, SOCIÉTÉ EN COMMANDITE	1985 12 27	5, pl. du Commerce, Île-des-Soeurs, Verdun

Raison sociale de la société	Date d'enregistrement	Lieu du principal établissement
C.R.D.P., SOCIÉTÉ EN COMMANDITE, ENR.	1985 12 23	8415, rue St-Denis, local 305, Montréal, H2P 2H1
HÔTELS D & C, SOCIÉTÉ EN COMMANDITE <i>D & C HOTELS AND COMPANY, LIMITED</i>	1985 12 30	1, pl. Ville-Marie, local 3900, Montréal, H3B 4M7
NEWGLADES ASSOCIÉS, SOCIÉTÉ EN COMMANDITE <i>NEWGLADES ASSOCIATES AND COMPANY, LIMITED</i>	1985 12 27	630, boul. Dorchester Ouest, 32 ^e étage, Montréal
SOCIÉTÉ EN COMMANDITE 160 PLACE DU MANOIR	1985 12 23	1505, rue Bourgogne, Chambly
SOCIÉTÉ EN COMMANDITE 986-FILM I <i>986-FILM I AND COMPANY, LIMITED</i>	1985 12 23	175, boul. Montpellier, St-Laurent, H4N 2G5
SOCIÉTÉ EN COMMANDITE 986-FILM II <i>986-FILM II AND COMPANY, LIMITED</i>	1985 12 23	175, boul. Montpellier, St-Laurent, H4N 2G5
SOCIÉTÉ EN COMMANDITE 986-FILM III <i>986-FILM III AND COMPANY, LIMITED</i>	1985 12 23	175, boul. Montpellier, St-Laurent, H4N 2G5
SOCIÉTÉ EN COMMANDITE 986-FILM IV <i>986-FILM IV AND COMPANY, LIMITED</i>	1985 12 23	175, boul. Montpellier, St-Laurent, H4N 2G5
SOCIÉTÉ EN COMMANDITE 986-FILM V <i>986-FILM V AND COMPANY, LIMITED</i>	1985 12 23	175, boul. Montpellier, St-Laurent, H4N 2G5
SOCIÉTÉ EN COMMANDITE CAYMAN-HULL <i>CAYMAN-HULL AND COMPANY, LIMITED</i>	1985 12 23	65, St-Paul Ouest, local 408, Montréal, H2Y 3S5
LA SOCIÉTÉ EN COMMANDITE CENTRE-VILLE DOLBEAU	1985 12 30	2100, rue Drummond, local 500, Montréal, H3G 1X1
LA SOCIÉTÉ EN COMMANDITE CENTRE-VILLE ROUYN	1985 12 30	2100, rue Drummond, local 500, Montréal, H3G 1X1
SOCIÉTÉ EN COMMANDITE CENTURION	1985 12 23	Édifice Port de Montréal, aile 2, local 202, Cité-du-Havre, Montréal, H3C 3R5
SOCIÉTÉ EN COMMANDITE CENTURION 210	1985 12 23	Édifice Port de Montréal, Cité-du-Havre, Montréal, H3C 3R5
SOCIÉTÉ EN COMMANDITE CENTURION 310	1985 12 23	Édifice Port de Montréal, Cité-du-Havre, Montréal, H3C 3R5
SOCIÉTÉ EN COMMANDITE CENTURION 404	1985 12 23	Édifice Port de Montréal, Cité-du-Havre, Montréal, H3C 3R5
SOCIÉTÉ EN COMMANDITE CENTURION 414	1985 12 23	Édifice Port de Montréal, Cité-du-Havre, Montréal, H3C 3R5
SOCIÉTÉ EN COMMANDITE CENTURION 510	1985 12 23	Édifice Port de Montréal, Cité-du-Havre, Montréal, H3C 3R5
SOCIÉTÉ EN COMMANDITE CENTURION 610	1985 12 23	Édifice Port de Montréal, Cité-du-Havre, Montréal, H3C 3R5
SOCIÉTÉ EN COMMANDITE CENTURION 710	1985 12 23	Édifice Port de Montréal, Cité-du-Havre, Montréal, H3C 3R5

Raison sociale de la société	Date d'enregistrement	Lieu du principal établissement
SOCIÉTÉ EN COMMANDITE CENTURION 810	1985 12 23	Édifice Port de Montréal, Cité-du-Havre, Montréal, H3C 3R5
SOCIÉTÉ EN COMMANDITE CENTURION 920	1985 12 23	Édifice Port de Montréal, Cité-du-Havre, Montréal, H3C 3R5
SOCIÉTÉ EN COMMANDITE CHESBAR-MURGOLD 1985 <i>CHESBAR-MURGOLD 1985 LIMITED PARTNERSHIP</i>	1985 12 27	800, carré Victoria, local 2800, Tour de la Bourse, Montréal
SOCIÉTÉ EN COMMANDITE CINEGEM <i>CINEGEM FILM AND COMPANY, LIMITED</i>	1985 12 23	8275, rue Mayrand, Montréal, H4P 2C8
SOCIÉTÉ EN COMMANDITE CINEM	1985 12 30	906, rue Cherrier, Montréal, H2L 1H7
SOCIÉTÉ EN COMMANDITE CINEMARS I <i>CINEMARS I AND COMPANY, LIMITED</i>	1985 12 23	8275, rue Mayrand, Montréal, H4P 2C8
SOCIÉTÉ EN COMMANDITE CINEMARS II <i>CINEMARS II AND COMPANY, LIMITED</i>	1985 12 23	8275, rue Mayrand, Montréal, H4P 2C8
SOCIÉTÉ EN COMMANDITE CINEMARS III <i>CINEMARS III AND COMPANY, LIMITED</i>	1985 12 23	8275, rue Mayrand, Montréal, H4P 2C8
LA SOCIÉTÉ D'EXPLOITATION CINÉMATO-GRAPHIQUE 148521, SOCIÉTÉ EN COMMANDITE	1985 12 30	1155, Dorchester Ouest, Montréal, H3B 3T3
LA SOCIÉTÉ D'EXPLOITATION CINÉMATO-GRAPHIQUE 148522, SOCIÉTÉ EN COMMANDITE	1985 12 30	1155, Dorchester Ouest, Montréal, H3B 3T3
LA SOCIÉTÉ D'EXPLOITATION CINÉMATO-GRAPHIQUE 148523, SOCIÉTÉ EN COMMANDITE	1985 12 30	1155, Dorchester Ouest, Montréal, H3B 3T3
LA SOCIÉTÉ D'EXPLOITATION CINÉMATO-GRAPHIQUE 148524, SOCIÉTÉ EN COMMANDITE	1985 12 30	1155, Dorchester Ouest, Montréal, H3B 3T3
LA SOCIÉTÉ D'EXPLOITATION CINÉMATO-GRAPHIQUE 148525, SOCIÉTÉ EN COMMANDITE	1985 12 30	1155, Dorchester Ouest, Montréal, H3B 3T3
LA SOCIÉTÉ D'EXPLOITATION CINÉMATO-GRAPHIQUE 148526, SOCIÉTÉ EN COMMANDITE	1985 12 30	1155, Dorchester Ouest, Montréal, H3B 3T3
LA SOCIÉTÉ D'EXPLOITATION CINÉMATO-GRAPHIQUE 148527, SOCIÉTÉ EN COMMANDITE	1985 12 30	1155, Dorchester Ouest, Montréal, H3B 3T3
LA SOCIÉTÉ D'EXPLOITATION CINÉMATO-GRAPHIQUE 148528, SOCIÉTÉ EN COMMANDITE	1985 12 30	1155, Dorchester Ouest, Montréal, H3B 3T3
LA SOCIÉTÉ D'EXPLOITATION CINÉMATO-GRAPHIQUE 148529, SOCIÉTÉ EN COMMANDITE	1985 12 30	1155, Dorchester Ouest, Montréal, H3B 3T3
LA SOCIÉTÉ D'EXPLOITATION CINÉMATO-GRAPHIQUE 148530, SOCIÉTÉ EN COMMANDITE	1985 12 30	1155, Dorchester Ouest, Montréal, H3B 3T3
LA SOCIÉTÉ D'EXPLOITATION CINÉMATO-GRAPHIQUE 148531, SOCIÉTÉ EN COMMANDITE	1985 12 30	1155, Dorchester Ouest, Montréal, H3B 3T3
LA SOCIÉTÉ D'EXPLOITATION CINÉMATO-GRAPHIQUE 148532, SOCIÉTÉ EN COMMANDITE	1985 12 30	1155, Dorchester Ouest, Montréal, H3B 3T3
LA SOCIÉTÉ D'EXPLOITATION CINÉMATO-GRAPHIQUE 148533, SOCIÉTÉ EN COMMANDITE	1985 12 30	1155, Dorchester Ouest, Montréal, H3B 3T3

Raison sociale de la société	Date d'enregistrement	Lieu du principal établissement
LA SOCIÉTÉ D'EXPLOITATION CINÉMATO- GRAPHIQUE 148534, SOCIÉTÉ EN COMMANDITE	1985 12 30	1155, Dorchester Ouest, Montréal, H3B 3T3
LA SOCIÉTÉ D'EXPLOITATION CINÉMATO- GRAPHIQUE 148535, SOCIÉTÉ EN COMMANDITE	1985 12 30	1155, Dorchester Ouest, Montréal, H3B 3T3
LA SOCIÉTÉ D'EXPLOITATION CINÉMATO- GRAPHIQUE 148536, SOCIÉTÉ EN COMMANDITE	1985 12 30	1155, Dorchester Ouest, Montréal, H3B 3T3
LA SOCIÉTÉ D'EXPLOITATION CINÉMATO- GRAPHIQUE 148537, SOCIÉTÉ EN COMMANDITE	1985 12 30	1155, Dorchester Ouest, Montréal, H3B 3T3
LA SOCIÉTÉ D'EXPLOITATION CINÉMATO- GRAPHIQUE 148538, SOCIÉTÉ EN COMMANDITE	1985 12 30	1155, Dorchester Ouest, Montréal, H3B 3T3
LA SOCIÉTÉ D'EXPLOITATION CINÉMATO- GRAPHIQUE 148539, SOCIÉTÉ EN COMMANDITE	1985 12 30	1155, Dorchester Ouest, Montréal, H3B 3T3
LA SOCIÉTÉ D'EXPLOITATION CINÉMATO- GRAPHIQUE 148540, SOCIÉTÉ EN COMMANDITE	1985 12 30	1155, Dorchester Ouest, Montréal, H3B 3T3
SOCIÉTÉ EN COMMANDITE CITEL	1985 12 30	906, rue Cherrier, Montréal, H2L 1H7
SOCIÉTÉ EN COMMANDITE CLASSICA	1985 12 27	1850, croissant Séguin, Brossard, J4X 1K8
LA SOCIÉTÉ EN COMMANDITE ESPACE NUOVO	1985 12 23	2100, rue Drummond, local 500, Montréal, H3G 1X1
SOCIÉTÉ EN COMMANDITE FLEURIMONT	1985 12 27	479, boul. St-Joseph Est, Montréal, H2J 1J8
SOCIÉTÉ EN COMMANDITE FLEURIMONT	1985 12 27	1850, croissant Séguin, Brossard, J4X 1K8
SOCIÉTÉ EN COMMANDITE LE FLEURY ENRG	1985 12 30	505, Dorchester Ouest, local 510, Montréal
SOCIÉTÉ EN COMMANDITE LE VERSAILLES	1985 12 23	276, rue St-Jacques, local 1015, Montréal, H2Y 1N3
SOCIÉTÉ EN COMMANDITE MINIÈRE AST II 1985	1985 12 23	201, Corot Rive, local 1516, Île-des-Soeurs, H3E 1C4
SOCIÉTÉ EN COMMANDITE MINIÈRE KGM II 1985	1985 12 23	201, Corot Rive, local 1516, Île-des-Soeurs, H3E 1C4
SOCIÉTÉ EN COMMANDITE MONTFILM	1985 12 30	906, rue Cherrier, Montréal, H2L 1H7
SOCIÉTÉ EN COMMANDITE MONTPARNASSE	1985 12 27	1850, croissant Séguin, Brossard, J4X 1K8
SOCIÉTÉ EN COMMANDITE MYRABEL	1985 12 27	1850, croissant Séguin, Brossard, J4X 1K8
SOCIÉTÉ EN COMMANDITE OLYMPIQUE	1985 12 27	1850, croissant Séguin, Brossard, J4X 1K8
SOCIÉTÉ EN COMMANDITE PAVILLON	1985 12 27	1850, croissant Séguin, Brossard, J4X 1K8
SOCIÉTÉ EN COMMANDITE PROJET BRUGES	1985 12 23	228, rue Woodstock, St-Lambert, J4P 3R5

Raison sociale de la société	Date d'enregistrement	Lieu du principal établissement
SOCIÉTÉ EN COMMANDITE RENAISSANCE	1985 12 27	1850, croissant Séguin, Brossard, J4X 1K8
SOCIÉTÉ EN COMMANDITE RICELLES <i>RICELLES LIMITED PARTNERSHIP</i>	1985 12 20	2015, Peel, local 600, Montréal, H3A 1T8
SOCIÉTÉ EN COMMANDITE RODIER	1985 12 27	1850, croissant Séguin, Brossard, J4X 1K8
SOCIÉTÉ EN COMMANDITE ST-ELZÉAR	1985 12 23	1850, croissant Séguin, Brossard, J4X 1K8
SOCIÉTÉ EN COMMANDITE TELCIN	1985 12 30	906, rue Cherrier Montréal, H2L 1H7
SOCIÉTÉ EN COMMANDITE TELFILM	1985 12 30	906, rue Cherrier, Montréal, H2L 1H7
SOCIÉTÉ EN COMMANDITE ULTIMA	1985 12 27	1850, croissant Séguin, Brossard, J4X 1K8
SOCIÉTÉ EN COMMANDITE VERMEILLE	1985 12 27	1850, croissant Séguin, Brossard, J4X 1K8

*Le protonotaire adjoint
de la Cour supérieure, district
judiciaire de Montréal,
CLAUDE LEBEAU*

27

Inspecteur général des institutions financières

Assurances — Loi sur les

La Compagnie d'assurance mutuelle contre le feu, la foudre et le vent de la municipalité de la paroisse de St-Anselme

Liquidation

Avis est donné que lors de l'assemblée générale spéciale des membres de La Compagnie d'assurance mutuelle contre le feu, la foudre et le vent de la municipalité de la paroisse de St-Anselme, tenue le 25 novembre 1985, il a été résolu à l'unanimité d'opérer sa liquidation. La date de cessation des affaires de la compagnie d'assurance mutuelle a été fixée au 31 décembre 1985.

Monsieur Michel Morin, sis au 936, rang Saint-Philippe, Saint-Anselme, comté de Bellechasse, GOR 2N0, fut nommé liquidateur aux fins de la présente liquidation.

Les intéressés peuvent transmettre leurs réclamations au liquidateur à l'adresse postale mentionnée précédemment.

Québec, le 16 janvier 1986

*L'inspecteur général des
institutions financières,
JEAN-MARIE BOUCHARD*

25

La Compagnie d'assurance mutuelle contre le feu, la foudre et le vent de la municipalité de la paroisse de St-Joseph-de-Maskinongé

Liquidation

Avis est donné que lors de l'assemblée générale spéciale des membres de La Compagnie d'assurance mutuelle contre le feu, la foudre et le vent de la municipalité de la paroisse de St-Joseph-de-Maskinongé, tenue le 8 janvier 1986, il a été résolu à l'unanimité d'opérer sa liquidation. La date de cessation des affaires de la compagnie d'assurance mutuelle a été fixée au 10 février 1986.

Monsieur Jean-Guy Plourde, c.a., fut nommé liquidateur aux fins de la présente liquidation.

Les intéressés peuvent transmettre leurs réclamations au liquidateur à l'adresse postale suivante: 215, Sainte-Marie, Louiseville, QC, J5V 1G2.

Québec, le 20 janvier 1986

L'inspecteur général des institutions financières,
JEAN-MARIE BOUCHARD

25

La Compagnie d'assurance mutuelle contre le feu, la foudre et le vent de la municipalité locale de la paroisse de St-Éphrem-de-Tring

Demande de remboursement de cautionnement

Avis est, par les présentes, donné que La Compagnie d'assurance mutuelle contre le feu, la foudre et le vent de la municipalité locale de la paroisse de St-Éphrem-de-Tring, comté de Beauce, QC, actuellement en liquidation, ayant cessé d'exercer ses opérations au Québec, le 31 décembre 1985 (à minuit), et ses obligations envers les assurés, les tiers et les bénéficiaires ayant été intégralement remplies, s'adressera au ministre des Finances à l'expiration d'un délai de trois mois après la publication du présent avis pour obtenir le remboursement de son cautionnement.

Tout créancier désirant s'opposer à cette demande est prié de le faire auprès de l'inspecteur général des institutions financières dans un écrit énonçant son opposition.

Saint-Éphrem-de-Tring, le 17 janvier 1986

Le liquidateur de la compagnie,
MARIO MATHIEU, notaire

25

La Mutuelle d'assurance contre l'incendie de Francheville

Changement de raison sociale

L'inspecteur général des institutions financières donne avis que, conformément à la Loi sur les assurances du Québec, il a approuvé le règlement spécial de L'Union québécoise, Mutuelle d'assurance contre l'incendie décrétant le changement de raison sociale.

La raison sociale de la Mutuelle devra se lire maintenant, selon sa nouvelle dénomination sociale: « La Mutuelle d'assurance contre l'incendie de Francheville ».

Québec, le 15 janvier 1986

25

L'inspecteur général,
JEAN-MARIE BOUCHARD

La Sécurité, compagnie d'assurances générales du Canada

Modification de permis

Avis est donné, par les présentes, que le permis d'assureur de La Sécurité, compagnie d'assurances générales du Canada a été modifié et autorise désormais ladite compagnie à pratiquer au Québec les catégories d'assurance suivantes:

- Automobile
- Biens
- Garantie
- Responsabilité

L'assureur a été relevé de son obligation de fournir un cautionnement en vertu de l'article 230 de la Loi sur les assurances (L.R.Q., c. A-32).

Le siège social de la compagnie est situé au 100, route Trans-Canada Est, Lévis, QC, G6V 6P9.

Québec, le 15 janvier 1986

25

L'inspecteur général des institutions financières,
JEAN-MARIE BOUCHARD

Montefiore Protective & Mutual Benefit Association of Montréal

Annulation de permis

Étant donné que Montefiore Protective & Mutual Benefit Association of Montréal a, le 10 novembre 1985, adopté une résolution à l'effet de cesser ses opérations, le 31 décembre 1985 à 23 h 59, et de procéder par la suite à la liquidation des affaires, avis est donné par les présentes que son permis d'assureur est devenu nul de plein droit à compter de 23 h 59 le 31 décembre 1985, conformément au paragraphe c de l'article 365 de la Loi sur les assurances (L.R.Q., c. A-32).

Québec, le 20 janvier 1986

25

L'inspecteur général des institutions financières,
JEAN-MARIE BOUCHARD

Montefiore Protective & Mutual Benefit Association of Montréal*Liquidation*

À l'assemblée générale des membres de Montefiore Protective & Mutual Benefit Association of Montréal, tenue le 10 novembre 1985, il a été décidé de cesser de pratiquer les secours mutuels à compter de 23 h 59 le 31 décembre 1985 et de procéder par la suite à la liquidation des affaires.

Le liquidateur nommé à cette assemblée est: M. Henry Lonn, c.a., 4480, chemin de la Côte-de-Liesse, local 301, Montréal, QC.

Les intéressés pourront lui transmettre leurs réclamations à l'adresse suivante: M. Henry Lonn, c.a., 4480, chemin de la Côte-de-Liesse, local 301, Montréal, QC, H4N 2R1.

Québec, le 20 janvier 1986

Le procureur,
JOSEPH IOHATA

25

Société mutuelle d'assurance générale de Charlevoix

L'inspecteur général des institutions financières donne avis qu'en vertu de la Loi modifiant la Loi sur les assurances et d'autres dispositions législatives (1985, c. 17), il a délivré un certificat de continuation, en date du 16 janvier 1986, continuant la Société mutuelle d'assurance contre l'incendie de Charlevoix en une société mutuelle d'assurance sous le nom de « Société mutuelle d'assurance générale de Charlevoix ».

Le siège social de la société est situé dans le district judiciaire de La Malbaie.

L'inspecteur général des institutions financières,
JEAN-MARIE BOUCHARD

25

Société mutuelle d'assurance générale de Château-Richer

L'inspecteur général des institutions financières donne avis qu'en vertu de la Loi modifiant la Loi sur les assurances et d'autres dispositions législatives (1985, c. 17), il a délivré un certificat de continuation, en date du 16 janvier 1986, continuant La Compagnie d'assurance mutuelle contre le feu, la foudre et le vent de la paroisse de Château-Richer en une société mutuelle d'assurance sous le nom de « Société mutuelle d'assurance générale de Château-Richer ».

Le siège social de la société est situé dans le district judiciaire de Québec.

L'inspecteur général des institutions financières,
JEAN-MARIE BOUCHARD

25

Ste-Anne des Plaines, société mutuelle d'assurance générale

L'inspecteur général des institutions financières donne avis qu'en vertu de la Loi modifiant la Loi sur les assurances et d'autres dispositions législatives (1985, c. 17), il a délivré un certificat de continuation, en date du 16 janvier 1986, continuant La Compagnie d'assurance mutuelle contre le feu, la foudre et le vent de la paroisse de Ste-Anne des Plaines en une société mutuelle d'assurance sous le nom de « Ste-Anne des Plaines, société mutuelle d'assurance générale ».

Le siège social de la société est situé dans le district judiciaire de Terrebonne.

L'inspecteur général des institutions financières,
JEAN-MARIE BOUCHARD

25

Compagnies de fidéicommiss — Loi sur les**La Société Canada Trust
The Canada Trust Company
Enregistrement**

L'inspecteur général des institutions financières donne avis qu'en vertu de la Loi sur les compagnies de fidéicommiss, il a accordé à « La Société Canada Trust — The Canada Trust Company » un certificat d'enregistrement, à compter du 1^{er} janvier 1986, lui permettant de transiger des affaires de fidéicommiss au Québec.

Cette compagnie est issue d'un accord de fusion entre « La Société Canada Trust — The Canada Trust Company » et « La Compagnie de Fiducie, Canada Permanent — Canada Permanent Trust Company » sous le nom de « La Société Canada Trust — The Canada Trust Company », approuvé par ordre du Conseil privé (C.P. 1985-3756), en date du 20 décembre 1985, en vigueur à la fermeture des affaires, le 31 décembre 1985. Le siège social de la compagnie est au 275, Dundas Street, London, Ontario.

L'agent principal au Québec est monsieur Anatoly Shcherban dont le bureau est au 600, boulevard Dorchester Ouest, Montréal, QC.

L'inspecteur général des institutions financières,
JEAN-MARIE BOUCHARD

25

Ministères — Avis concernant les

Énergie et Ressources

Cadastres

Canton d'Ascot

Avis est par la présente donné que les opérations cadastrales suivantes ont été effectuées:

Ajouter: les lots 5B-8 et 6A-20 du rang XII en vertu des dispositions de l'article 2174b du Code civil dont le dépôt a été fait au bureau d'enregistrement le 30 avril 1985

Remplacer: une partie des lots 6A-14 et 5B-5 du rang XII en vertu des dispositions de l'article 2174b du Code civil dont le dépôt a été fait au bureau d'enregistrement le 30 avril 1985

Cadastre: Ascot, canton d'
Division d'enregistrement: Sherbrooke
Municipalité: la ville de Rock-Forest

Québec, le 20 juin 1985.

Pour le sous-ministre,
BENOÎT GRIMARD, A.-G.
278038

26

Canton d'Ascot

Avis est par la présente donné que les opérations cadastrales suivantes ont été effectuées:

Ajouter: le lot 12A-134 du rang XI en vertu des dispositions de l'article 2174b du Code civil dont le dépôt a été fait au bureau d'enregistrement le 30 avril 1985

Remplacer: les lots 12A-15-2, 12A-16, 12A-17, 12A-17-1, 12A-17-2, 12A-18, 12A-19 et une partie du lot

12A-15 du rang XI en vertu des dispositions de l'article 2174b du Code civil dont le dépôt a été fait au bureau d'enregistrement le 30 avril 1985

Cadastre: Ascot, canton d'
Division d'enregistrement: Sherbrooke
Municipalité: la ville de Rock-Forest

Québec, le 20 juin 1985.

Pour le sous-ministre,
BENOÎT GRIMARD, A.-G.
268915

26

Canton d'Ascot

Avis est par la présente donné que les opérations cadastrales suivantes ont été effectuées:

Ajouter: les lots 15«I»-1043, 15«I»-1044 du rang X en vertu des dispositions de l'article 2174b du Code civil dont le dépôt a été fait au bureau d'enregistrement le 19 avril 1985

Remplacer: le lot 15«I»-214 du rang X en vertu des dispositions de l'article 2174b du Code civil dont le dépôt a été fait au bureau d'enregistrement le 19 avril 1985

Cadastre: Ascot, canton d'
Division d'enregistrement: Sherbrooke
Municipalité: la ville de Sherbrooke

Québec, le 12 juin 1985.

Pour le sous-ministre,
BENOÎT GRIMARD, A.-G.
276707

26

Canton de Caron

Avis est par la présente donné que les opérations cadastrales suivantes ont été effectuées:

Ajouter: les lots 46A-235 à 46A-268 du rang I en vertu des dispositions de l'article 2174b du Code civil dont le dépôt a été fait au bureau d'enregistrement le 3 juin 1985

Remplacer: les lots 46A-72, 46A-73, 46A-103 à 46A-107, 46A-120 à 46A-123, 46A-126, 46A-127, 46A-146 à 46A-169, 46A-171 à 46A-179 et 46A-193 à 46A-198 du rang I en vertu des dispositions de l'article 2174b du Code civil dont le dépôt a été fait au bureau d'enregistrement le 3 juin 1985

Cadastre: Caron, canton de
Division d'enregistrement: Lac-Saint-Jean-Est
Municipalité: la ville de Métabetchouan

Québec, le 12 juin 1985.

26

Pour le sous-ministre,
BENOÎT GRIMARD, A.-G.
277591

Paroisse de Charlesbourg

Avis est par la présente donné que les opérations cadastrales suivantes ont été effectuées:

Ajouter: le lot 48-44 en vertu des dispositions des articles 2175, 2174b du Code civil dont le dépôt a été fait au bureau d'enregistrement le 10 juin 1985

Remplacer: une partie des lots 48-34 et 48-37 en vertu des dispositions de l'article 2174b du Code civil dont le dépôt a été fait au bureau d'enregistrement le 10 juin 1985

Cadastre: Charlesbourg, paroisse de
Division d'enregistrement: Québec
Municipalité: la ville de Charlesbourg

Québec, le 12 juin 1985.

26

Pour le sous-ministre,
BENOÎT GRIMARD, A.-G.
278677

Canton de Cleveland

Avis est par la présente donné que les opérations cadastrales suivantes ont été effectuées:

Ajouter: le lot 17B-34 du rang XIII en vertu des dispositions des articles 2175, 2174b du Code civil dont le dépôt a été fait au bureau d'enregistrement le 3 mai 1985

Ajouter: le lot 17B-35 du rang XIII en vertu des dispositions de l'article 2174b du Code civil dont le dépôt a été fait au bureau d'enregistrement le 3 mai 1985

Remplacer: le lot 17B-6 du rang XIII en vertu des dispositions de l'article 2174b du Code civil dont le dépôt a été fait au bureau d'enregistrement le 3 mai 1985

Cadastre: Cleveland, canton de
Division d'enregistrement: Richmond
Municipalité: canton de Cleveland

Québec, le 20 juin 1985.

26

Pour le sous-ministre,
BENOÎT GRIMARD, A.-G.
277917

Village d'Hochelaga

Avis est par la présente donné que les opérations cadastrales suivantes ont été effectuées:

Ajouter: les lots 159-321 à 159-331 en vertu des dispositions de l'article 2174b du Code civil dont le dépôt a été fait au bureau d'enregistrement le 28 janvier 1985

Remplacer: les lots 159-144-2, 159-145 à 159-154 et une partie du lot 159-144 en vertu des dispositions de l'article 2174b du Code civil dont le dépôt a été fait au bureau d'enregistrement le 28 janvier 1985

Cadastre: Hochelaga, village d'
Division d'enregistrement: Montréal
Municipalité: la ville de Montréal

Québec, le 20 juin 1985.

26

Pour le sous-ministre,
BENOÎT GRIMARD, A.-G.
601124

Canton de Malhiot

Avis est par la présente donné que les opérations cadastrales suivantes ont été effectuées:

Ajouter: les lots 24-A-360 et 24-A-361 du rang I en vertu des dispositions des articles 2175, 2174b du Code civil dont le dépôt a été fait au bureau d'enregistrement le 10 juin 1985

Remplacer: le lot 24-A-76A et une partie du lot 24-A-76 du rang I en vertu des dispositions de l'article 2174b du Code civil dont le dépôt a été fait au bureau d'enregistrement le 10 juin 1985

Cadastre: Malhiot, canton de
Division d'enregistrement: La Tuque
Municipalité: la ville de La Tuque

Québec, le 12 juin 1985.

26

Pour le sous-ministre,
BENOÎT GRIMARD, A.-G.
277585

Paroisse de Notre-Dame-de-L'Assomption-de-Repentigny

Avis est par la présente donné que les opérations cadastrales suivantes ont été effectuées:

Ajouter: le lot 67-2 en vertu des dispositions des articles 2175, 2174b du Code civil dont le dépôt a été fait au bureau d'enregistrement le 22 mars 1985

Ajouter: les lots 68-98, 68-99, 70-2 en vertu des dispositions de l'article 2174b du Code civil dont le dépôt a été fait au bureau d'enregistrement le 22 mars 1985

Remplacer: les lots 67-1, 68-36, 68-1-3, 68-1-2-2-1, 70-1-2-1, 70-1-2 et une partie des lots 68-1-2-2, 68-1-2, 68-1 et 70-1 en vertu des dispositions de l'article 2174b du Code civil dont le dépôt a été fait au bureau d'enregistrement le 22 mars 1985

Cadastre: Notre-Dame-de-L'Assomption-de-Repentigny, paroisse de
Division d'enregistrement: L'Assomption
Municipalité: la ville de Repentigny

Québec, le 11 juin 1985.

Pour le sous-ministre,
BENOÎT GRIMARD, A.-G.
601641

26

Paroisse de Notre-Dame-de-L'Assomption-de-Repentigny

Avis est par la présente donné que les opérations cadastrales suivantes ont été effectuées:

Ajouter: les lots 29-406 et 29-407 en vertu des dispositions de l'article 2174b du Code civil dont le dépôt a été fait au bureau d'enregistrement le 26 mars 1985

Remplacer: les lots 29-346 et 29-347 en vertu des dispositions de l'article 2174b du Code civil dont le dépôt a été fait au bureau d'enregistrement le 26 mars 1985

Cadastre: Notre-Dame-de-L'Assomption-de-Repentigny, paroisse de
Division d'enregistrement: L'Assomption
Municipalité: la ville de Repentigny

Québec, le 11 juin 1985.

Pour le sous-ministre,
BENOÎT GRIMARD, A.-G.
601114

26

Canton d'Orford

Avis est par la présente donné que les opérations cadastrales suivantes ont été effectuées:

Ajouter: le lot 4-392 en vertu des dispositions de l'article 2174b du Code civil dont le dépôt a été fait au bureau d'enregistrement le 30 avril 1985

Remplacer: les lots 4-5, 4-6 et une partie des lots 4-7-3, 4-4-2, 4-4-3, 4-4 et 4-7 en vertu des dispositions de l'article 2174b du Code civil dont le dépôt a été fait au bureau d'enregistrement le 30 avril 1985

Cadastre: Orford, canton d'
Division d'enregistrement: Sherbrooke
Municipalité: la ville de Sherbrooke

Québec, le 20 juin 1985.

Pour le sous-ministre,
BENOÎT GRIMARD, A.-G.
276654

26

Canton d'Orford

Avis est par la présente donné que les opérations cadastrales suivantes ont été effectuées:

Ajouter: le lot 651-1-126 en vertu des dispositions des articles 2175, 2174b du Code civil dont le dépôt a été fait au bureau d'enregistrement le 30 avril 1985

Remplacer: une partie du lot 651-1-77-1 en vertu des dispositions de l'article 2174b du Code civil dont le dépôt a été fait au bureau d'enregistrement le 30 avril 1985

Cadastre: Orford, canton d'
Division d'enregistrement: Sherbrooke
Municipalité: la paroisse de Saint-Denis-de-Brompton

Québec, le 20 juin 1985.

Pour le sous-ministre,
BENOÎT GRIMARD, A.-G.
276727

26

Paroisse de Pointe-aux-Trembles

Avis est par la présente donné que les opérations cadastrales suivantes ont été effectuées:

Ajouter: les lots 227-496 à 227-527 en vertu des dispositions de l'article 2174b du Code civil dont le dépôt a été fait au bureau d'enregistrement le 28 janvier 1985

Remplacer: les lots 227-211 à 227-214, 227-216 à 227-225, 227-228 à 227-232, 227-236 à 227-239, 227-451 à 227-465, 227-472, 227-473, une partie des lots 227-185, 227-186, 227-215, 227-450, 227-466 à 227-469, et deux parties du lot 227-210 en vertu des dispositions de l'article 2174*b* du Code civil dont le dépôt a été fait au bureau d'enregistrement le 28 janvier 1985

Cadastre: Pointe-aux-Trembles, paroisse de
Division d'enregistrement: Montréal
Municipalité: la ville de Montréal

Québec, le 20 juin 1985.

Pour le sous-ministre,
BENOÎT GRIMARD, A.-G.
601604

26

Paroisse de Sainte-Dorothée

Avis est par la présente donné que les opérations cadastrales suivantes ont été effectuées:

Ajouter: les lots 50-180 à 50-182 en vertu des dispositions de l'article 2174*b* du Code civil dont le dépôt a été fait au bureau d'enregistrement le 7 juin 1985

Remplacer: les lots 50-149, 50-159, 50-160 et une partie du lot 50-150 en vertu des dispositions de l'article 2174*b* du Code civil dont le dépôt a été fait au bureau d'enregistrement le 7 juin 1985

Cadastre: Sainte-Dorothée, paroisse de
Division d'enregistrement: Laval
Municipalité: la ville de Laval

Québec, le 11 juin 1985.

Pour le sous-ministre,
BENOÎT GRIMARD, A.-G.
602444

26

Paroisse de Saint-Eustache

Avis est par la présente donné que les opérations cadastrales suivantes ont été effectuées:

Ajouter: le lot 103-107 en vertu des dispositions de l'article 2174*b* du Code civil dont le dépôt a été fait au bureau d'enregistrement le 6 juin 1985

Remplacer: les lots 103-15, 103-26, une partie du lot 103-23 en vertu des dispositions de l'article 2174*b* du Code civil dont le dépôt a été fait au bureau d'enregistrement le 6 juin 1985

Cadastre: Saint-Eustache, paroisse de
Division d'enregistrement: Deux-Montagnes
Municipalité: la ville de Deux-Montagnes

Québec, le 11 juin 1985.

Pour le sous-ministre,
BENOÎT GRIMARD, A.-G.
602412

26

Paroisse de Saint-Eustache

Avis est par la présente donné que les opérations cadastrales suivantes ont été effectuées:

Ajouter: les lots 38-348 et 38-349 en vertu des dispositions de l'article 2174*b* du Code civil dont le dépôt a été fait au bureau d'enregistrement le 6 juin 1985

Remplacer: les lots 38-334 et 38-335 en vertu des dispositions de l'article 2174*b* du Code civil dont le dépôt a été fait au bureau d'enregistrement le 6 juin 1985

Cadastre: Saint-Eustache, paroisse de
Division d'enregistrement: Deux-Montagnes
Municipalité: la ville de Saint-Eustache

Québec, le 11 juin 1985.

Pour le sous-ministre,
BENOÎT GRIMARD, A.-G.
602179

26

Paroisse de Saint-Eustache

Avis est par la présente donné que les opérations cadastrales suivantes ont été effectuées:

Ajouter: le lot 285-158 en vertu des dispositions de l'article 2174*b* du Code civil dont le dépôt a été fait au bureau d'enregistrement le 6 juin 1985

Remplacer: une partie du lot 285-144 en vertu des dispositions de l'article 2174*b* du Code civil dont le dépôt a été fait au bureau d'enregistrement le 6 juin 1985

Cadastre: Saint-Eustache, paroisse de
Division d'enregistrement: Deux-Montagnes
Municipalité: la ville de Saint-Eustache

Québec, le 11 juin 1985.

Pour le sous-ministre,
BENOÎT GRIMARD, A.-G.
602123

26

Paroisse de Saint-François-de-Sales

Avis est par la présente donné que les opérations cadastrales suivantes ont été effectuées:

Ajouter: les lots 13-969 à 13-971 en vertu des dispositions de l'article 2174b du Code civil dont le dépôt a été fait au bureau d'enregistrement le 10 juin 1985

Remplacer: les lots 13-651 à 13-654 en vertu des dispositions de l'article 2174b du Code civil dont le dépôt a été fait au bureau d'enregistrement le 10 juin 1985

Cadastre: Saint-François-de-Sales, paroisse de
Division d'enregistrement: Laval
Municipalité: la ville de Laval

Québec, le 11 juin 1985.

Pour le sous-ministre,
BENOÎT GRIMARD, A.-G.
602443

26

Paroisse de Saint-Georges

Avis est par la présente donné que les opérations cadastrales suivantes ont été effectuées:

Ajouter: le lot 104-100 en vertu des dispositions de l'article 2174b du Code civil dont le dépôt a été fait au bureau d'enregistrement le 6 juin 1985

Remplacer: les lots 104-1 et 104-93 en vertu des dispositions de l'article 2174b du Code civil dont le dépôt a été fait au bureau d'enregistrement le 6 juin 1985

Cadastre: Saint-Georges, paroisse de
Division d'enregistrement: Beauce
Municipalité: la ville de Saint-Georges-Ouest

Québec, le 11 juin 1985.

Pour le sous-ministre,
BENOÎT GRIMARD, A.-G.
276970

26

Paroisse de Saint-Germain-de-Rimouski

Avis est par la présente donné que les opérations cadastrales suivantes ont été effectuées:

Ajouter: le lot 569 en vertu des dispositions de l'article 2174b du Code civil dont le dépôt a été fait au bureau d'enregistrement le 6 mai 1985

Remplacer: les lots 242-13-1, 242-20-1, 242-20-10, 246-1-2, 246-1-5, 246-1-13, 246-2-1-2, 246-2-2, 247-1-2, 247-2-1-2, 247-2-2, 247-3-1, 247-4-1, 247-5-2, 247-7-1, 247-8-2, 247-9-1 et une partie des lots 242-13, 242-20, 242, 246-2-1, 246-1, 246-2, 246, 247-1 à 247-5, 247-2-1, 247-7 à 247-9 et deux parties du lot 247 en vertu des dispositions de l'article 2174b du Code civil dont le dépôt a été fait au bureau d'enregistrement le 6 mai 1985

Cadastre: Saint-Germain-de-Rimouski, paroisse de
Division d'enregistrement: Rimouski
Municipalité: la ville de Rimouski

Québec, le 20 juin 1985.

Pour le sous-ministre,
BENOÎT GRIMARD, A.-G.
277821

26

Paroisse de Saint-Henri-de-Mascouche

Avis est par la présente donné que les opérations cadastrales suivantes ont été effectuées:

Ajouter: le lot 1005-75 en vertu des dispositions de l'article 2174b du Code civil dont le dépôt a été fait au bureau d'enregistrement le 7 juin 1985

Remplacer: les lots 1005-4, 1005-5, 1005-6 en vertu des dispositions de l'article 2174b du Code civil dont le dépôt a été fait au bureau d'enregistrement le 7 juin 1985

Cadastre: Saint-Henri-de-Mascouche, paroisse de
Division d'enregistrement: L'Assomption
Municipalité: la ville de Mascouche

Québec, le 11 juin 1985.

Pour le sous-ministre,
BENOÎT GRIMARD, A.-G.
602549

26

Paroisse de Saint-Henri-de-Mascouche

Avis est par la présente donné que les opérations cadastrales suivantes ont été effectuées:

Ajouter: le lot 818-656 en vertu des dispositions de l'article 2174b du Code civil dont le dépôt a été fait au bureau d'enregistrement le 3 juin 1985

Remplacer: les lots 818-92 et 818-93 en vertu des dispositions de l'article 2174b du Code civil dont le dépôt a été fait au bureau d'enregistrement le 3 juin 1985

Cadastre: Saint-Henri-de-Mascouche, paroisse de
Division d'enregistrement: L'Assomption
Municipalité: la ville de Mascouche

Québec, le 11 juin 1985.

26

Pour le sous-ministre,
BENOÎT GRIMARD, A.-G.
602094

Paroisse de Saint-Henri-de-Mascouche

Avis est par la présente donné que les opérations cadastrales suivantes ont été effectuées:

Ajouter: les lots 480-366 et 480-367 en vertu des dispositions de l'article 2174b du Code civil dont le dépôt a été fait au bureau d'enregistrement le 3 juin 1985

Remplacer: les lots 480-4, 480-5, 480-109-2, 480-119-2 et une partie des lots 480-109, 480-119, 480-120-2 et 480-120 en vertu des dispositions de l'article 2174b du Code civil dont le dépôt a été fait au bureau d'enregistrement le 3 juin 1985

Cadastre: Saint-Henri-de-Mascouche, paroisse de
Division d'enregistrement: L'Assomption
Municipalité: la ville de Mascouche

Québec, le 11 juin 1985.

26

Pour le sous-ministre,
BENOÎT GRIMARD, A.-G.
601780

Paroisse de Saint-Jean-Baptiste-de-Nicolet

Avis est par la présente donné que les opérations cadastrales suivantes ont été effectuées:

Ajouter: les lots 361-77, 361-78, 362-128, 362-129 et 363-62 en vertu des dispositions de l'article 2174b du Code civil dont le dépôt a été fait au bureau d'enregistrement le 2 mai 1985

Remplacer: les lots 361-1-2-2, 361-1-4, 361-1-5, 361-1-6, 361-1-11, 361-1-12, 361-1-13, 361-1-16-2, 362-1-8-2-2, 363-6-2 et une partie des lots 361-1-2, 361-1-16, 361-1, 362-1-5-6, 362-1-5-7, 362-1-8-2, 362-1-5, 362-1-8, 362-1 et 363-6 en vertu des dispositions de l'article 2174b du Code civil dont le dépôt a été fait au bureau d'enregistrement le 2 mai 1985

Cadastre: Saint-Jean-Baptiste-de-Nicolet, paroisse de
Division d'enregistrement: Nicolet no 2
Municipalité: la ville de Nicolet

Québec, le 20 juin 1985.

26

Pour le sous-ministre,
BENOÎT GRIMARD, A.-G.
275946

Paroisse de Sainte-Julie

Avis est par la présente donné que les opérations cadastrales suivantes ont été effectuées:

Ajouter: les lots 619 à 635 en vertu des dispositions de l'article 2174b du Code civil dont le dépôt a été fait au bureau d'enregistrement le 1^{er} mai 1985

Remplacer: le lot 618 en vertu des dispositions de l'article 2174b du Code civil dont le dépôt a été fait au bureau d'enregistrement le 1^{er} mai 1985

Cadastre: Sainte-Julie, paroisse de
Division d'enregistrement: Verchères
Municipalité: la ville de Sainte-Julie

Québec, le 20 juin 1985.

26

Pour le sous-ministre,
BENOÎT GRIMARD, A.-G.
278715

Paroisse de Sainte-Rose

Avis est par la présente donné que les opérations cadastrales suivantes ont été effectuées:

Ajouter: les lots 158-78 et 158-79 en vertu des dispositions des articles 2175, 2174b du Code civil dont le dépôt a été fait au bureau d'enregistrement le 14 janvier 1985

Ajouter: les lots 158-76, 158-77, 158-80, 158-81 et 159-24 à 159-28 en vertu des dispositions de l'article 2174b du Code civil dont le dépôt a été fait au bureau d'enregistrement le 14 janvier 1985

Remplacer: les lots 158-3 à 158-5, 159-2 à 159-4 et une partie des lots 158-1, 158-2 et 159-1 en vertu des dispositions de l'article 2174b du Code civil dont le dépôt a été fait au bureau d'enregistrement le 14 janvier 1985

Cadastre: Sainte-Rose, paroisse de
Division d'enregistrement: Laval
Municipalité: la ville de Laval

Québec, le 20 juin 1985.

26

Pour le sous-ministre,
BENOÎT GRIMARD, A.-G.
601039

Paroisse de Saint-Sulpice

Avis est par la présente donné que les opérations cadastrales suivantes ont été effectuées:

Ajouter: les lots 101-107 à 101-110, 104-42 à 104-48 en vertu des dispositions de l'article 2174b du Code civil dont le dépôt a été fait au bureau d'enregistrement le 26 mars 1985

Remplacer: les lots 101-80, 101-82, 101-83, 104-15 et 104-32 à 104-35 en vertu des dispositions de l'article 2174b du Code civil dont le dépôt a été fait au bureau d'enregistrement le 26 mars 1985

Cadastre: Saint-Sulpice, paroisse de
Division d'enregistrement: L'Assomption
Municipalité: la paroisse de Saint-Sulpice

Québec, le 11 juin 1985.

Pour le sous-ministre,
BENOÎT GRIMARD, A.-G.
601651

26

Paroisse de Sainte-Victoire

Avis est par la présente donné que les opérations cadastrales suivantes ont été effectuées:

Ajouter: le lot 462-1008 en vertu des dispositions de l'article 2174b du Code civil dont le dépôt a été fait au bureau d'enregistrement le 5 juin 1985

Remplacer: les lots 462-707 à 462-713, 462-753 à 462-770, 462-857 à 462-862, 462-909, 462-913, 462-915 à 462-918 et une partie des lots 462-856, 462-863, 462-914, 462-919, 462-920A et 462-921 en vertu des dispositions de l'article 2174b du Code civil dont le dépôt a été fait au bureau d'enregistrement le 5 juin 1985

Cadastre: Sainte-Victoire, paroisse de
Division d'enregistrement: Arthabaska
Municipalité: la ville de Victoriaville

Québec, le 11 juin 1985.

Pour le sous-ministre,
BENOÎT GRIMARD, A.-G.
277636

26

Divers**Révocation de la concession minière numéro 80**

Prenez avis qu'en vertu de l'article 233 de la Loi sur les mines (L.R.Q., c. M-13), la concession minière ci-après décrite a été révoquée par le ministre délégué aux mines le 16 janvier 1986:

La concession minière numéro 80 pour métaux inférieurs située dans le lit du lac des Deux-Montagnes devant les lots 153 à 157 du cadastre officiel de la paroisse de L'Annonciation dans la ville d'Oka-sur-le-Lac.

Cet avis est publié en vertu de l'article 237 de la Loi sur les mines (L.R.Q., c. M-13).

Québec, le 21 janvier 1986

Le sous-ministre associé (Mines),
ONIL ROY

26

Transports

Les chemins ci-après désignés ne seront plus à l'avenir, entretenus par le ministère des Transports en fonction de l'application du critère (1) de la directive ministérielle à cet effet: « Tronçons routiers désaffectés par suite de reconstruction ».

Circonscription électorale de Portneuf

Dans la municipalité de Cap-Santé:
Région 3-1, district 29

Section de la route 358, vis-à-vis les lots 201 et 202, sur une longueur approximative de 168 mètres.

Dans la municipalité de Notre-Dame-de-Portneuf, paroisse:
Région 3-1, district 29

Trois (3) sections du chemin Neuf: vis-à-vis les lots 298, 299, 394 et 395, sur une longueur approximative de 105 mètres, vis-à-vis les lots 287, 288, 289, 290, 398, 397 et 396, sur une longueur approximative de 295 mètres. vis-à-vis les lots 261, 262, 263, 264, 268, 177, 176 et 175, sur une longueur approximative de 440 mètres.

Dans la municipalité de Pointe-aux-Trembles:
Région 3-1, district 29

Section de l'ancienne route 365, vis-à-vis le lot 536, sur une longueur approximative de 75 mètres.

Dans la municipalité de Portneuf, ville:
Région 3-1, district 29

Section du chemin Neuf, vis-à-vis les lots 6, 177 et 160, sur une longueur approximative de 135 mètres.

Dans la municipalité de Saint-Basile-Sud, village:
Région 3-1, district 29

Section du chemin Rang-Saint-Jacques au nord-ouest de la nouvelle route, vis-à-vis les lots partie 15-A N.-S. et 15-A-1, sur une longueur approximative de 67 mètres.

Dans la municipalité de Saint-Casimir, paroisse:
Région 3-1, district 29

Trois (3) sections du chemin Saint-Thuribe: vis-à-vis les lots 294, 295, 296, 297, 298, 299 et 300, sur une longueur approximative de 630 mètres, vis-à-vis les lots 289 et 290, sur une longueur approximative de 175 mètres, vis-à-vis les lots 193 et 194, sur une longueur approximative de 100 mètres.

Dans la municipalité de Saint-Thuribe, paroisse:
Région 3-1, district 29

Section du chemin de Saint-Thuribe, au nord-est de la nouvelle route, vis-à-vis les lots 301 et 408, sur une longueur approximative de 275 mètres.

Québec, le 14 janvier 1986

Le ministre des Transports,
MARC-YVAN CÔTÉ

29

Les chemins ci-après désignés ne seront plus à l'avenir, entretenus par le ministère des Transports en fonction de l'application du critère (1) de la directive ministérielle à cet effet: « Tronçons routiers désaffectés par suite de reconstruction ».

Circonscription électorale de Richmond

Dans la municipalité de Beulac, village:
Région 3-2, district 27

Une section de la rue Saint-Jacques, vis-à-vis les lots 111, 112, 113 et 114, sur une longueur approximative de 90 mètres.

Dans la municipalité de Sainte-Clothilde-de-Horton, village:
Région 6-1, district 11

Section du chemin Sainte-Séraphine (rue Saint-Jean), vis-à-vis le lot partie 188 du rang V, sur une longueur approximative de 165 mètres.

Québec, le 14 janvier 1986

Le ministre des Transports,
MARC-YVAN CÔTÉ

29

Les chemins ci-après désignés ne seront plus à l'avenir, entretenus par le ministère des Transports en fonction de l'application du critère (1) de la direction ministérielle à cet effet: « Tronçons routiers désaffectés par suite de reconstruction ».

Circonscription électorale de Lotbinière

Dans la municipalité de Lotbinière:
Région 3-2, district 28

Cinq (5) sections du chemin Saint-François: vis-à-vis le lot partie 527, sur une longueur approximative de 120 mètres, vis-à-vis le lot partie 524, sur une longueur approximative de 95 mètres, vis-à-vis les lots partie 525 et partie 526, sur une longueur approximative de 130 mètres, vis-à-vis les lots partie 422, 422A et 421, sur une longueur approximative de 115 mètres, vis-à-vis les lots partie 414 et 415, sur une longueur approximative de 70 mètres.

Dans la municipalité de Sainte-Emmélie, paroisse:
Région 3-2, district 28

Section de la route 226-01-362, vis-à-vis les lots parties 74, 75, 76, 77, 78, 79, 83, 84, 85, 86, 87, 88, 89, 90, 91, 92, 93, 94, 105, 106, 108, 110, 111, 112, 113, 114, 115, 116, 121, 122, 123 et 124, sur une longueur approximative de 2 933,4 mètres.

Québec, le 14 janvier 1986

Le ministre des Transports,
MARC-YVAN CÔTÉ

29

Les chemins ci-après désignés ne seront plus à l'avenir, entretenus par le ministère des Transports en fonction de l'application du critère (1) de la directive ministérielle à cet effet: « Tronçons routiers désaffectés par suite de reconstruction ».

Circonscription électorale de Labelle

Dans la municipalité de Lac-Nominingue:
Région 07, district 76

Douze (12) sections de l'ancien chemin Tour-du-Lac-Nominingue: vis-à-vis le lot P-61 du rang III, sur une longueur approximative de 133 mètres, vis-à-vis le lot P-63 du rang III et le lot P-59 du rang II, sur une longueur approximative de 203 mètres, vis-à-vis les lots P-60, P-61 et P-62 du rang II, sur une longueur approximative de 1 127 mètres, vis-à-vis les lots P-63 et P-64 du rang II, sur une longueur approximative de 533 mètres, vis-à-vis le lot P-65 du rang II, sur une longueur approximative de 270 mètres, vis-à-vis le lot P-66 A du rang II, canton de Loranger, sur une longueur approximative de 243 mètres, vis-à-vis le lot P-68 du rang II, Loranger, sur une longueur approxi-

mative de 87 mètres, vis-à-vis le lot P-56 rang IV, Loranger, sur une longueur approximative de 87 mètres, vis-à-vis les lots P-57 et P-58 du rang IV, Loranger, sur une longueur approximative de 286 mètres, vis-à-vis le lot 58 des rangs III et IV, Loranger, sur une longueur approximative de 150 mètres, vis-à-vis le lot P-58 du rang III, Loranger, sur une longueur approximative de 140 mètres, vis-à-vis le lot P-60 du rang III, Loranger, sur une longueur approximative de 142 mètres.

Québec, le 14 janvier 1986

29

Le ministre des Transports,
MARC-YVAN CÔTÉ

Les chemins ci-après désignés ne seront plus à l'avenir, entretenus par le ministère des Transports en fonction de l'application du critère (1) de la directive ministérielle à cet effet: « Tronçons routiers désaffectés par suite de reconstruction ».

Circonscription électorale de Labelle

Dans la municipalité de Sainte-Véronique:
Région 07, district 76

Deux (2) sections de l'ancien chemin Tour-du-Lac-Nominingue: vis-à-vis les lots, P.1 et P.2 du rang II, canton de Turgeon, sur une longueur approximative de 416 mètres, vis-à-vis le lot P.3 des rangs II et I, canton de Turgeon, et le lot P.4 rang II, canton de Turgeon, sur une longueur approximative de 216 mètres.

Québec, le 14 janvier 1986

29

Le ministre des Transports,
MARC-YVAN CÔTÉ

Office de la langue française

Avis de recommandation

Conformément à l'article 116 de la Charte de la langue française, avis public est donné que l'Office de la langue française, à sa séance du 1^{er} novembre 1985, a préconisé l'emploi des expressions et mots français qui suivent:

Liste 1.— Termes recommandés et en instance de normalisation

Les termes figurant sur cette liste sont soumis à l'enquête publique et pourront faire l'objet d'un avis de

normalisation après un délai de douze mois suivant la parution du présent avis. Tout commentaire devra être acheminé au secrétariat de la Commission de terminologie, Office de la langue française, 700, boul. Saint-Cyrille Est, Québec (Québec), G1R 5G7.

Commission de terminologie de l'éducation

transfert, n. m. (syn.: **transfert d'élève**, n. m.). Acte administratif autorisant le déplacement d'un élève dans une école autre que celle qu'il aurait dû normalement fréquenter. Anglais: **transfer**.

Domaine: éducation — enseignement primaire et secondaire.

Notes.— 1. Il ne faut pas confondre **transfert (d'élève)** et **autorisation d'étude hors établissement**, ce dernier terme désignant une réalité propre à l'enseignement collégial et à l'enseignement universitaire.

2. Il ne faut pas employer *relocalisation* ni *placement* pour **transfert (d'élève)**.

mesure, n. f. Activité consistant à recueillir des résultats ou autres indices permettant la description quantitative des connaissances, des capacités ou des habiletés d'un élève. Anglais: **measurement**.

Domaine: éducation — docimologie.

Note.— La mesure est nécessairement quantitative; l'évaluation, spécialement en sciences humaines, revêt souvent un caractère qualitatif.

évaluation, n. f. Activité consistant à accorder une valeur aux résultats provenant d'une mesure en les situant par rapport à un critère ou à une norme. Anglais: **evaluation**.

Domaine: éducation — docimologie.

Notes.— 1. **évaluation** a une acception plus large que **mesure**. En effet, l'évaluation comprend la description qualitative et la description quantitative des comportements ainsi qu'un jugement de valeur concernant leur désirabilité.

2. Exemples: évaluation des cours, évaluation des apprentissages, évaluation du matériel didactique, évaluation des programmes, etc.

3. Il ne faut pas employer *activité évaluative* ni *pratiques évaluatives* pour désigner l'**évaluation** ou les **modes d'évaluation**.

interprétation normative, n. f. Traduction, en termes de comparaison, du résultat d'une mesure permettant d'établir le niveau d'apprentissage d'un élève par rapport à celui des autres élèves de son groupe ou d'autres groupes ayant subi la même épreuve.

Domaine: éducation — docimologie.

Notes.— 1. Exemples: mesure à interprétation normative ou interprétation normative d'une mesure.

2. Il ne faut pas employer *évaluation normative* pour **mesure à interprétation normative**.

évaluation continue, n. f. Évaluation basée sur un ensemble de notes ou d'appréciations recueillies à des étapes définies du processus d'apprentissage. Anglais: **continuous assessment**.

Domaine: éducation — docimologie.

évaluation des apprentissages, n. f. Appréciation des connaissances, des habiletés ou des attitudes d'un élève ayant pour objet de déterminer dans quelle mesure des objectifs éducatifs ont été atteints.

Domaine: éducation — docimologie.

Notes.— 1. Il ne faut pas employer *évaluation pédagogique* pour **évaluation des apprentissages**. **Pédagogique** signifie « relatif à l'art d'enseigner ou aux méthodes d'enseignement d'une discipline ou d'une matière donnée ».

2. Selon le contexte, on dira **évaluation des élèves**, **évaluation des étudiants** (dans l'enseignement universitaire), **évaluation de l'apprentissage**, **évaluation des études**.

évaluation des établissements, n. f. Appréciation de l'organisation, du fonctionnement et des services des établissements d'enseignement. Anglais: **institutional evaluation**.

Domaine: éducation — gestion des ressources éducatives.

Notes.— 1. Il ne faut pas employer *évaluation institutionnelle* ni *évaluation de l'institution* pour **évaluation des établissements**. Par exemple, **évaluation institutionnelle**, dans le domaine de l'enseignement collégial, signifierait « évaluation du fonctionnement ou de l'organisation du réseau des cégeps » et non pas « évaluation d'un cégep ».

2. En contexte, on pourra également dire **évaluation de l'établissement**, **évaluation d'un établissement**.

3. Il ne faut pas confondre **évaluation des établissements** et **évaluation par l'établissement**.

évaluation de l'enseignement, n. f. Appréciation de la qualité ou du degré d'efficacité d'un enseignement. Domaine: éducation.

Notes.— 1. Il ne faut pas employer *évaluation pédagogique* pour désigner l'évaluation de l'enseignement.

2. Sur le même modèle syntagmatique, on aura les expressions **évaluation des méthodes d'enseignement**, **évaluation du matériel didactique**, **évaluation des programmes**, **évaluation des enseignements**.

Liste 2.— Termes recommandés

Tout commentaire sur cette liste devra être acheminé au secrétariat de la Commission de terminologie, Office de la langue française, 700, boul. Saint-Cyrille Est, Québec (Québec), G1R 5G7.

Commission de terminologie de l'éducation

module, n. m. Subdivision autonome d'un programme d'études ou d'un cours. Anglais: **module**.

Domaine: éducation — programme d'études.

Notes.— 1. Il ne faut pas confondre **module**, **programme d'études** et **cours**.

2. Exemple: le programme de cuisine professionnelle de l'Institut de tourisme et d'hôtellerie comprend six modules: cuisine de base, cuisine active, cuisine de production, cuisine spécialisée, gestion de cuisine et alimentation rationnelle, cuisine complémentaire.

module, n. m. Structure pédagogique et administrative groupant, par programmes connexes, des étudiants et une équipe de professeurs chargée, entre autres, de leur enseigner, de les encadrer et de les conseiller. Anglais: **module**.

Domaine: éducation — enseignement universitaire.

Notes.— 1. Exemples: le module d'histoire de la famille des sciences humaines; le module de chimie de la famille des sciences.

2. Ne pas confondre **module** avec **famille** qui, dans ce contexte, désigne un regroupement de modules par champ d'études, par discipline ou par objectif de formation.

3. Cette structure administrative est propre à l'Université du Québec.

objectif d'apprentissage, n. m. Description, à l'aide d'indicateurs, des acquis visés par un apprentissage.

Domaine: éducation — docimologie.

Note.— Parmi les objectifs d'apprentissage, on distinguera les objectifs particuliers et les objectifs généraux.

service d'accueil et d'aide, n. m. Ensemble intégré de services d'information, de documentation, de consultation et de soutien ayant pour objet de diriger les personnes qui en font la demande vers les ressources, éducatives ou autres, susceptibles de répondre à leurs besoins en matière d'éducation. Anglais: **reception and referral services**.

Domaine: éducation — formation continue.

Notes.— 1. En plus des services énumérés en définition, le service d'accueil et d'aide comprend également des services spécialisés tels que l'information scolaire et professionnelle, l'orientation scolaire et profession-

nelle, l'évaluation et la reconnaissance des acquis ainsi que l'établissement d'équivalences.

2. Il ne faut pas employer *service d'accueil et de référence* pour *service d'accueil et d'aide*.

activité éducative, n. f. Activité qui procure un enrichissement des connaissances ou un accroissement des savoir-faire, et qui favorise le développement général de l'élève.

Domaine: éducation.

Notes.— 1. **Activité éducative** désigne tout type d'activité: enseignement proprement dit, classes vertes, excursions, activités périscolaires, conférences, stages, activités de formation et d'éveil, etc.

2. Le syntagme est surtout utilisé au pluriel.

Ouvrages terminologiques

Lexique des assurances I.A.R.D., incendie, accidents, risques divers, par le Bureau d'assurance du Canada et l'Office de la langue française, Québec, Gouvernement du Québec, 1985, 64 pages, ISBN 2-551-09005-9.

Le secrétaire,
GILLES-LOUIS RACINE

28

Conformément à l'article 116 de la Charte de la langue française, avis public est donné que l'Office de la langue française, à sa séance du 10 janvier 1986, a préconisé l'emploi des expressions et mots français qui suivent:

Liste 2.— Termes recommandés

Tout commentaire sur cette liste devra être acheminé au secrétariat de la Commission de terminologie, Office de la langue française, 700, boul. Saint-Cyrille Est, Québec (Québec), G1R 5G7.

Appellation d'emploi — gestion

chef de la direction, n. Membre du conseil d'administration d'une société qui répond, par délégation, de la marche de la société. Anglais: **chief executive officer**.

Note.— Le plus souvent, et selon les entreprises, le **chef de la direction** est tantôt le président-directeur général (le président), tantôt le président du conseil d'administration.

Le secrétaire,
GILLES-LOUIS RACINE

28

Office des professions du Québec

Avis de radiation permanente

L'Office des professions du Québec donne avis, par les présentes, conformément à l'article 53 du Code des professions (L.R.Q., c. C-26) que le comité de discipline de la Chambre des notaires du Québec a radié, de façon permanente, Me Jacques Roy exerçant à Joliette du tableau de la Chambre en vertu d'une décision rendue le 26 novembre 1985.

*Le président de l'Office
des professions du Québec,*
ANDRÉ DESGAGNÉ

44702

Proclamations

[L.S.] J. GILLES LAMONTAGNE
Gouvernement
du Québec

Proclamation

CONCERNANT l'annexion d'une partie de territoire située dans la municipalité régionale de comté de Rivière-du-Loup, à la municipalité de la paroisse de Saint-Antonin

LE GOUVERNEMENT DU QUÉBEC PROCLAME CE QUI SUIT:

Une partie de territoire située dans la municipalité régionale de comté de Rivière-du-Loup, décrite à la description officielle du ministère de l'Énergie et des Ressources datée du 23 octobre 1985, sera annexée à la municipalité de la paroisse de Saint-Antonin, dans la municipalité régionale de comté de Rivière-du-Loup, à compter de la date de la publication de la présente proclamation à la *Gazette officielle du Québec*.

RAPPEL:

La présente proclamation fait suite à une ordonnance du ministre des Affaires municipales datée du 20 décembre 1985.

La description officielle des limites du territoire non organisé situé dans le canton de Whitworth, dans la municipalité régionale de comté de Rivière-du-Loup, à être annexé à la municipalité de la paroisse de Saint-Antonin, apparaît comme annexe A de cette ordonnance.

En vertu de l'article 37 du Code municipal, le ministre des Affaires municipales peut, par proclamation, à la demande du Conseil de comté ou de tout intéressé, annexer à une municipalité locale voisine, tout territoire ou toute partie de territoire non organisé, ou tout territoire organisé en canton ou toute partie de tel territoire qui n'est pas dans les conditions voulues pour constituer une municipalité.

Québec, le 20 décembre 1985

Le sous-procureur général,
DANIEL JACOBY

Libro: 508

Folio: 31

27

[L.S.]

J. GILLES LAMONTAGNE

Gouvernement
du Québec

Proclamation

CONCERNANT l'annexion d'une partie de territoire située dans la municipalité régionale de comté de Rivière-du-Loup, à la municipalité de Saint-François-Xavier-de-Viger

LE GOUVERNEMENT DU QUÉBEC PROCLAME CE QUI SUIT:

Une partie de territoire située dans la municipalité régionale de comté de Rivière-du-Loup, décrite à la description officielle du ministère de l'Énergie et des Ressources datée du 23 octobre 1985, sera annexée à la municipalité de Saint-François-Xavier-de-Viger, dans la municipalité régionale de comté de Rivière-du-Loup, à compter de la date de la publication de la présente proclamation à la *Gazette officielle du Québec*.

RAPPEL:

La présente proclamation fait suite à une ordonnance du ministre des Affaires municipales datée du 20 décembre 1985.

La description officielle des limites du territoire non organisé situé dans le canton de Whitworth, dans la municipalité régionale de comté de Rivière-du-Loup, à être annexé à la municipalité de Saint-François-Xavier-de-Viger, apparaît comme annexe A de cette ordonnance.

En vertu de l'article 37 du Code municipal, le ministre des Affaires municipales peut, par proclamation, à la demande du Conseil de comté ou de tout intéressé, annexer à une municipalité locale voisine, tout territoire ou toute partie de territoire non organisé, ou tout territoire organisé en canton ou toute partie de tel

territoire qui n'est pas dans les conditions voulues pour constituer une municipalité.

Québec, le 20 décembre 1985

Le sous-procureur général,
DANIEL JACOBY

Libro: 508

Folio: 33

27

[L.S.]

J. GILLES LAMONTAGNE

Gouvernement
du Québec

Proclamation

CONCERNANT l'annexion d'une partie de territoire située dans la municipalité régionale de comté de Rivière-du-Loup, à la municipalité de la paroisse de Saint-Hubert

LE GOUVERNEMENT DU QUÉBEC PROCLAME CE QUI SUIT:

Une partie de territoire située dans la municipalité régionale de comté de Rivière-du-Loup, décrite à la description officielle du ministère de l'Énergie et des Ressources datée du 23 octobre 1985, sera annexée à la municipalité de la paroisse de Saint-Hubert, dans la municipalité régionale de comté de Rivière-du-Loup, à compter de la date de la publication de la présente proclamation à la *Gazette officielle du Québec*.

RAPPEL:

La présente proclamation fait suite à une ordonnance du ministre des Affaires municipales datée du 20 décembre 1985.

La description officielle des limites du territoire non organisé situé dans le canton de Whitworth, dans la municipalité régionale de comté de Rivière-du-Loup, à être annexé à la municipalité de la paroisse de Saint-Hubert, apparaît comme annexe A de cette ordonnance.

En vertu de l'article 37 du Code municipal, le ministre des Affaires municipales peut, par proclamation, à la demande du Conseil de comté ou de tout intéressé, annexer à une municipalité locale voisine, tout territoire ou toute partie de territoire non organisé, ou tout territoire organisé en canton ou toute partie de tel territoire qui n'est pas dans les conditions voulues pour constituer une municipalité.

Québec, le 20 décembre 1985

Le sous-procureur général,
DANIEL JACOBY

Libro: 508

Folio: 34

27

[L.S.]
Gouvernement
du Québec

J. GILLES LAMONTAGNE

Proclamation

CONCERNANT l'annexion d'une partie de territoire située dans la municipalité régionale de comté de Rivière-du-Loup, à la municipalité de la paroisse de Saint-Modeste

LE GOUVERNEMENT DU QUÉBEC PROCLAME CE QUI SUIIT:

Une partie de territoire située dans la municipalité régionale de comté de Rivière-du-Loup, décrite à la description officielle du ministère de l'Énergie et des Ressources datée du 23 octobre 1985, sera annexée à la municipalité de la paroisse de Saint-Modeste, dans la municipalité régionale de comté de Rivière-du-Loup, à compter de la date de la publication de la présente proclamation à la *Gazette officielle du Québec*.

RAPPEL:

La présente proclamation fait suite à une ordonnance du ministre des Affaires municipales datée du 20 décembre 1985.

La description officielle des limites du territoire non organisé situé dans le canton de Whitworth, dans la municipalité régionale de comté de Rivière-du-Loup, à être annexé à la municipalité de la paroisse de Saint-Modeste, apparaît comme annexe A de cette ordonnance.

En vertu de l'article 37 du Code municipal, le ministre des Affaires municipales peut, par proclamation, à la

demande du Conseil de comté ou de tout intéressé, annexer à une municipalité locale voisine, tout territoire ou toute partie de territoire non organisé, ou tout territoire organisé en canton ou toute partie de tel territoire qui n'est pas dans les conditions voulues pour constituer une municipalité.

Québec, le 20 décembre 1985

Le sous-procureur général,
DANIEL JACOBY

Libro: 508

Folio: 32

27

Projet de loi d'intérêt privé — Avis de présentation d'un

Casa d'Italia Maison d'Italie

Par la présente, la Casa d'Italia-Maison d'Italie, corporation légalement constituée par loi privée no 174, donne avis de son intention de demander au Parlement de supprimer l'article 3, alinéa 4, de son Acte constitutif, lequel article donne droit à l'Ordre des fils d'Italie au Canada et à toute autre association de nommer un représentant pour chaque montant de cent dollars souscrit.

44648

Le procureur,
EZIO CAROSIELLI, *avocat*

Régie de l'assurance-maladie du Québec

Liste par région de noms et adresses d'affaires des professionnels de la santé qui entendent exercer leur profession en dehors des cadres du régime en qualité de professionnels désengagés ou de professionnels non participants ou qui ont cessé d'exercer leur activité en cette qualité, ainsi que la date à laquelle prend effet leur désengagement ou leur non-participation ou la cessation de celle-ci, publié conformément à l'article 7.01 des règlements concernant la Loi sur l'assurance-maladie, adoptés par arrêté en conseil no 27, en date du 6 janvier 1971.

Professionnels désengagés	Date effective du désengagement	Date effective de la fin du désengagement
Médecins omnipraticiens		
<i>Région de Montréal</i>		
Bailey, Gaston, 414, Queen, Rawdon, QC, J0K 1S0	81 08 29	
D'Annunzio, Mario J., 75, Grignon, Saint-Eustache, QC, J7R 4K3	84 11 18	
Dansereau, Ronald, 298, Labelle, Saint-Jérôme, QC, J7Z 5L1	85 06 22	
Duchesne, Laurent, 75, boul. Dorchester ouest, app. 1017, Montréal, QC, H2Z 1A4	71 01 29	
Duclos, Serge, 201, 9 ^e Avenue, Deux-Montagnes, QC, J7R 3M1	85 05 11	
Duplessis, Gérard, 3871, Bélanger, Montréal, QC, H1X 1B5	85 06 30	
Stephanou, Denis, 135, Sherbrooke est, app. 212, Montréal, QC, H2X 1C6	83 11 05	
Médecins spécialistes		
<i>Région de Montréal</i>		
Bardari, Alphonse, 6027, av. de Lorimier, Montréal, QC, H2G 2P2	81 10 24	
Blanchard, Guy-A., 94, Henri-Bourassa est, Montréal, QC, H3L 1B5	84 04 23	
McGraw, Jean-Yves, 3011, av. Cédar, Montréal, QC, H3Y 1Y8	84 02 18	
Chirurgiens-dentistes		
<i>Région de Montréal</i>		
Boivin, Marie, 5730, avenue Darlington, appartement 1, Montréal, QC, H3S 2H7	83 12 03	
Boyer, Guy, C.P. 6209, Succ. A, Montréal, QC, H3C 3T9	84 02 26	
Delaney, Cecil, 102, l'Espérance, Saint-Lambert, Chambly, QC, J4P 1X7	84 10 06	
Ptack, Herbert, 3535, ch. Queen Mary, app. 318, Montréal, QC	77 12 09	
<i>Région de Québec</i>		
Lauzier, Candide, 146, rue Lafontaine, C.P. 455, Rivière-du-Loup, QC	75 06 11	

Professionnels non participants	Date effective de la non-participation	Date effective de la fin de la non-participation
Médecins spécialistes		
<i>Région de Montréal</i>		
Aronovitch, Michael, 4119, rue Sherbrooke ouest, Westmount, QC, H3Z 1A7	70 12 01	
Barker, Charles S., 203, avenue Ballantyne nord, Montréal-Ouest, QC, H2X 2C3	70 12 01	
Béard, Michel J., 1440, rue Ste-Catherine ouest, app. 914, Montréal, QC, H3G 1S5	75 06 06	
Boileau, Paul-A., 1150, boul. St-Joseph Est, Montréal, QC, H2J 1L5	85 07 01	
Boulangier, Jean-Baptiste, 3610, avenue Atwater, Montréal, QC, H3H 1Y6	71 04 16	
Brabander, Joachim, 1390, rue Sherbrooke ouest, Montréal, QC, H3G 1J9	70 12 01	
Butler, Albert A., 1538, rue Sherbrooke ouest, Montréal, QC, H3G 1L5	70 12 01	
Caplan, Harvey, 1, Westmount Square, Westmount, QC, H3Z 2P9	83 10 18	
Carré, Antoine-Joseph, 1745, avenue Cédard, app. 1003, Montréal, QC, H3G 1A7	83 09 17	
David, Paul, 2, terrasse Les Hautvilliers, Outremont, QC, H2V 4P1	70 12 01	
Dumais, Gaston, 12245, rue Grenet, app. 112, Montréal, QC, H4J 2J6	71 03 27	
Gauthier, Louis-J., 5200, Bélanger, Montréal, QC, H1T 1C9	82 12 22	
Gold, Michael M., 5785, ch. de la Côte-des-Neiges, app. 105, Montréal, QC, H3S 1Y8	70 12 01	
Guérin, Marc, 646, avenue Davaar, Outremont, QC, H2V 3A9	80 08 30	
Harris, Robert W., 1414, Drummond, app. 1009, Montréal, QC, H3G 1W1	84 09 10	
Huard, Gilles, 5200, Bélanger est, Montréal, QC, H3T 1C9	77 12 09	
Korenberg, Lela C., 1538, rue Sherbrooke ouest, app. 601, Montréal, QC, H3G 1L5	72 08 26	
Langlois, Jean-Louis, 900, avenue Rockland, bureau 605, Outremont, QC, H2V 3A2	79 11 30	
Leduc, Maurice, 575, avenue Rockland, Outremont, QC, H2V 2Z4	84 12 12	
Macdonald, Allison D., 3550, ch. de la Côte-des-Neiges, app. 110, Montréal, QC, H3H 1V4	70 12 01	
Mac Farlane, Malcolm R., 1538, rue Sherbrooke ouest, app. 601, Montréal, QC, H3G 1L5	72 08 26	
Maguire, J. Gordon, 4485, rue Sherbrooke ouest, Westmount, QC, H3Z 1E7	71 02 13	
Marsolais, A., 80, avenue des Monts, St-Alphonse-de-Rodriguez, QC, H3Z 1A7	76 10 14	
Moll, Albert Edward, 3550, ch. de la Côte-des-Neiges, app. 570, Montréal, QC, H3H 1V4	72 04 25	
Nadler, Norman, 4141, rue Sherbrooke ouest, app. 540, Westmount, QC, H3Z 1B8	70 12 01	
Naiman, James, 4330, rue Sherbrooke ouest, Westmount, QC, H3Z 1E1	72 03 01	
Scott, W. Clifford, 1260, avenue McGregor, app. 405, Montréal, QC, H3G 1B6	70 12 01	
Senay, Pierrette, 1297, avenue St-Viateur, Outremont, QC, H2V 1Z2	84 09 01	
Vineberg, Arthur, 4300, Maisonneuve ouest, Westmount, QC, H3Z 1K8	78 09 23	
Médecins omnipraticiens		
<i>Région de Montréal</i>		
Gordon, Lionel, 6235 A, avenue Lennox, Montréal, QC, H3S 2N6	72 01 15	
Joannette, Jean-Paul, 4930, avenue Mayfair, Montréal, QC, H4V 2E7	70 12 01	
Kwo, Chin, 4866, avenue Westmount, QC, H3Y 1Y1	82 06 27	
Laporte, Sylvain, 598, boul. Manseau, Joliette, QC, J6E 3E4	82 07 18	
Manouvrier, Frans, 5, St-Jacques, St-Bruno-de-Montarville, QC, J3V 2E9	77 09 04	
Mayman, Abe, ch. de la Côte-des-Neiges, app. 690, Montréal, QC, H3S 1Z4	70 12 17	
Perrigard, Gordon E., 1538, Sherbrooke ouest, app. 1008-1009, Montréal, QC, H3G 1L5	82 04 22	

Professionnels non participants	Date effective de la non-participation	Date effective de la fin de la non-participation
Reid, Charles-D., 300, boul. de la Concorde, Pont-Viau, Laval, QC, H7G 2E6	83 12 31	
Robillard, Eugène, 5577, Woodbury, Montréal, QC, H3T 1S6	76 08 29	
Robitaille, Roger, 85, St-Gabriel, St-Gabriel-de-Brandon, QC, JOK 2N0	85 11 06	
Scott, Benjamin H., 5146, avenue Westbury, Montréal, QC, H3W 2W3	71 07 22	
Wilson, Richard T., 140, Primeau, app. 205, Châteauguay, QC, J6K 3T6	85 10 20	
Dentistes		
<i>Région de Montréal</i>		
Angelopoulos, Constantin, 2512, ch. Côte-Ste-Catherine, Montréal, QC, H3T 1B2	78 11 04	
Asselin, Charles, 3410, av. Benny, app. 2-A, Montréal, QC, H4B 2R8	74 08 17	
Asselin, Raymond, 45, rue St-Georges, St-Jean, QC, J3B 2S2	74 08 17	
Barbeau, Ginette, 2647, Allard, Montréal, QC, H4E 2L7	84 10 27	
Baril, Claude, 3703, av. Dupuis, Montréal, QC, H3T 1E5	74 08 17	
Bartos, Josef, 3535, ch. Queen Mary, app. 318, Montréal, QC, H3V 1H8	79 03 08	
Beaulieu, Mario, 3333, ch. Queen Mary, app. 465, Montréal, QC, H3V 1A2	76 02 04	
Beaumier, Georges A., 489, av. Victoria, app. 440, St-Lambert (Chambly), QC, J4P 2J3	74 09 26	
Beauséjour, Guy, 3766, ch. Queen Mary, Montréal, QC, H3V 1A6	74 08 17	
Bégin, Jacques, 3333, ch. Queen Mary, app. 440, Montréal, QC, H3V 1A2	83 09 23	
Beique Nadeau, Claude, C.P. 6209, succ. A, Montréal, QC, H3C 3T9	79 03 04	
Belisle, Paul-Émile, 1414, Drummond, app. 618, Montréal, QC, H3G 1W1	81 11 12	
Bertrand, Jean-Louis, 435, Oakville, Dorval, QC, H9S 2R7	74 08 17	
Bieniecki, Irena, 531, avenue Rockland, Outremont, QC, H2V 2Z4	72 09 02	
Bisaillon, Jean-Jacques, 3333, ch. Queen Mary, app. 450, Montréal, QC, H3V 1A2	74 08 17	
Bisaillon, Marie-Josée, 4870, ch. Côte-des-Neiges, appartement 1509, Montréal, QC, H3V 1H3	85 07 26	
Boivin, Danielle, 7630, Centrale, LaSalle, QC, H8P 1K9	84 10 27	
Bossé, Lucien, 345, av. Dorval, app. 2, Dorval, QC, H9S 3H6	74 08 17	
Bourcier, René, 5450, ch. Côte-des-Neiges, app. 600, Montréal, QC, H3T 1Y6	74 08 17	
Boyles, Williams Howard, 1414, Drummond, app. 422, Montréal, QC, H3G 1W1	71 03 02	
Braut, Alain, 1435, boul. St-Martin ouest, app. 407, Chomedey, ville de Laval, QC, H7S 2C6	81 01 08	
Brien, Normand, C.P. 6209, succ. A, Montréal, QC, H3C 3T9	78 11 04	
Brousseau, Michel, 3633, des Sources, app. 201, Dollard-des-Ormeaux, QC, H9B 2K4	76 12 03	
Buteau, Claude-Maryse, 2, Lalemand, Sorel, QC, J3P 2X3	78 11 04	
Caplan, Herbert, 3535, ch. Queen Mary, app. 315, Montréal, QC, H3V 1H8	73 01 11	
Charland, Guy, 3416, St-Hubert, Montréal, QC, H2L 3Z7	78 10 29	
Chamont, Alain, 117, boul. Daniel-Johnson, Laval-des-Rapides, QC, H7V 2C6	81 09 30	
Chicoine, Claude, 4159, Bélanger, Montréal, QC, H1T 1A2	75 10 10	
Chicoine, Claude R., 1553, rue Viel, Montréal, QC, H3M 1G6	74 08 17	
Chouinard, Paul-René, 8001, Les Galeries-d'Anjou, app. 225, Anjou, QC, HIM 1W9	76 11 04	
Coen, Irving Isaac, 43, avenue Donegani, app. 2, Pointe-Claire, QC, H9R 2V8	74 06 21	
Cohen, Robert Harold, 5153, avenue Coolbrook, Montréal, QC, H3X 2L2	74 08 17	
Coulombe, Roger, 4660, boul. St-Joseph, Lachine, QC, H8T 1R5	76 03 13	
Couture, Jean-Paul, 55, avenue Church, app. 36, Verdun, QC, H9S 2A3	74 08 17	
De Grandmont, Madeleine, 5870, Sherbrooke est, Montréal, QC, H1N 1B5	74 08 17	
Demers, Jacques, 3703, Dupuis, Montréal, QC, H3T 1E5	78 10 29	

Professionnels non participants	Date effective de la non-participation	Date effective de la fin de la non-participation
Deniger, Albert, 433, boul. St-Joseph ouest, app. 11, Outremont, QC, H2V 2P3	78 11 04	
Dibaï, Nasser, 1650, avenue Cédar, Montréal, QC, H3G 1A4	78 06 11	
Dorfman, Sheldon, 5025, Sherbrooke ouest, app. 230, Montréal, QC, H4A 1S9	78 01 11	
Dorion, E.S., édifice Sun Life, app. 710-D, Montréal, QC, H3B 3V6	78 12 02	
Dorion, Robert, édifice Sun Life, app. 710-D, Montréal, QC, H3B 3V6	78 05 17	
Dufresne, Roger, 3333, ch. Queen Mary, app. 440, Montréal, QC, H3V 1A2	74 08 17	
Duquette, Pierre, 2900, Édouard-Montpetit, Montréal, QC, H3T 1J4	78 10 29	
Durand, Claude F., 3333, ch. Queen Mary, app. 430, Montréal, QC, H3V 1A2	78 10 29	
Duval, André, 3333, ch. Queen Mary, app. 440, Montréal, QC, H3V 1A2	78 05 06	
Eidinger, Martin, 3550, ch. Côte-des-Neiges, app. 240, Montréal, QC, H3H 1V4	77 01 20	
Elo, James Thomas, 1414, Drummond, app. 909, Montréal, QC, H3G 1L1	71 02 16	
Fagan, Fredrick, 1538, Sherbrooke, Montréal, QC, H3G 1L5	78 10 29	
Faith, Robert W., 1538, Sherbrooke ouest, app. 605, Montréal, QC, H3G 1L5	74 08 17	
Fiset, Jacques, 3333, ch. Reine-Marie, app. 420, Montréal, QC, H3V 1A2	77 04 03	
Fisher, Ronald, 855, Brunet, St-Laurent, Montréal, QC, H4M 1Y4	82 01 13	
Flam, David J., 4495, Sherbrooke ouest, Montréal, QC, H3Z 1E7	74 08 17	
Forest, Denis, C.P. 6209, succ. A, Montréal, QC, H3C 3T9	78 10 29	
Forget, Daniel, 12265, Grenet, app. 200, Montréal, QC, H4J 2J9	85 04 19	
Fortin, Jean-Marc, 300, boul. de la Concorde, Pont-Viau, ville de Laval, QC, J7G 2E6	74 08 17	
Franklin, Gérald, 4078, ch. Gage, Montréal, QC, H3Y 1R5	72 11 19	
Gagnon, Pierre, 415, boul. St-Joseph est, Montréal, QC, H2J 1J6	74 08 17	
Gagnon, Roger W., 1396, Ste-Catherine ouest, app. 316, Montréal, QC, H3G 1P9	78 10 29	
Galperin, Samuel, 5450, ch. Côte-des-Neiges, app. 318, Montréal, QC, H3T 1Y6	78 10 29	
Gauthier, Robert, 5450, ch. Côte-des-Neiges, app. 600, Montréal, QC, H3T 1Y6	78 05 20	
Glen-Nadeau, Brita, 3550, ch. Côte-des-Neiges, app. 350, Montréal, QC, H3H 1V4	85 11 22	
Go, Rosalinda, 1040, Atwater, Westmount, QC, H3Z 1X3	78 03 31	
Goldberg, Perry V., 4465, Sherbrooke ouest, Westmount, QC, H3Z 1E7	78 11 22	
Gravel, André-R., 9501, av. Christophe-Colomb, Montréal, QC, H2M 2E3	78 10 29	
Greenblatt, Morton Moses, 5845, ch. Côte-des-Neiges, app. 630, Montréal, QC, H3S 1Z4	82 10 02	
Griffiths, Victor Brian, 6600, route Trans-Canada, app. 802, Pointe-Claire, QC, H9R 4S2	74 08 17	
Harasymowycz, George J., 6565, boul. L'Assomption, Montréal, QC, H1T 2N2	80 10 15	
Harnott, James William, 1414, Drummond, app. 822, Montréal, QC, H3G 1W1	78 11 22	
Harvey, Robert F., 1650, av. Cédar, Denal Clinic, Montréal, QC, H3G 1A4	71 04 15	
Hélie, Pierre, C.P. 6209, succ. A, Montréal, QC, H3C 3T9	78 10 29	
Hershenfield, Earl, 4141, Sherbrooke ouest, Westmount, QC, H3Z 1B8	78 06 25	
Huot, Robert, 230, Henri-Bourassa Est, app. 205, Montréal, QC, H3L 1B8	85 12 23	
Israelovitch, Samuel, 5885, ch. Côte-des-Neiges, app. 302, Montréal, QC, H3S 2T2	77 11 10	
Jahjah, Michel, 3535, ch. Queen Mary, app. 300, Montréal, QC, H3V 1H8	78 07 29	
Jenne, Ross E., 90, ch. Morgan, Baie-d'Urfé, QC, H9X 3A8	76 01 03	
Jones, Ronald G., 3550, ch. Côte-des-Neiges, app. 320, Montréal, QC, H3H 1V4	74 08 31	
Katz, Isaac, 3550, ch. Côte-des-Neiges, app. 490, Montréal, QC,	78 11 22	
Kennedy, Duncan-J., 6717, route Trans-Canada, Pointe-Claire, QC, H9R 1C4	74 08 17	
Kent, Léonard E., 4695, Sherbrooke ouest, Westmount, QC, H3Z 1G2	71 04 07	
Kepron, Donald, 3550, ch. Côte-des-Neiges, app. 310, Montréal, QC, H3H 1V4	79 02 25	
Kimura, Akira, 1538, Sherbrooke ouest, app. 907, Montréal, QC, H3G 1L5	74 05 31	
Kleinman, Ezra, 4415, boul. Notre-Dame ouest, app. 206, Chomedey, ville de Laval, QC, H7W 1T7	74 08 17	

Professionnels non participants	Date effective de la non-participation	Date effective de la fin de la non-participation
Kobernick, Paul, 3545, ch. Côte-des-Neiges, appartement 80, Montréal, QC, H3H 1V1	85 07 25	
Konigsberg, Sidney, 5885, ch. Côte-des-Neiges, app. 505, Montréal, QC, H3S 2T2	77 01 13	
Kopytov, Oleg S., 3535, ch. Queen Mary, app. 309, Montréal, QC, H3V 1H8	76 04 30	
Labelle, Hubert, 666, Sherbrooke ouest, 501, Montréal, QC, H3A 1E7	83 01 08	
Lachapelle, Louise, 5450, ch. Côte-des-Neiges, app. 600, Montréal, QC, H3T 1Y6	79 05 17	
Lafortune, Jean-Paul, 5704, rue Laurendeau, Montréal, QC, H4E 3W4	71 02 13	
Lafrenière, Jules, 2017, St-Hubert, Montréal, QC, H2L 3Z6	78 11 15	
Lajeunesse-Brousseau, Andrée, 454, boul. Beaconsfield, app. 4, Beaconsfield, QC, H9W 4B9	75 06 25	
Lajoie, J. Gaston, 5305, ch. Queen Mary, Montréal, QC, H3X 1T9	74 07 27	
Lalande, Jacques, 4770, de Salaberry, Montréal, QC, H4J 1H6	78 11 15	
Lamarche, Roger, 6119, avenue Monkland, Montréal, QC, H4A 1H5	74 01 13	
Lapointe, Bernard, 4956, avenue Coolbrook, Montréal, QC, H3X 2K9	78 10 29	
Laporte, J.-Octave-Lucien, 8655, rue Foucher, app. 405, Montréal, QC, H2P 2C4	75 01 08	
L'Archevêque, J.-Adolphe, 4124, avenue Van Horne, Montréal, QC, H3S 1S1	78 10 29	
Larue, Charles-Arthur, 300, boul. Graham, app. 207, Mt-Royal, QC, H3P 2C8	74 06 21	
Le, Thi Kim-Mai, 6484, Sherbrooke ouest, app. 102, Montréal, QC, H4B 1N2	81 01 08	
Ledoux, R.-Robert, 3000, montée St-Hubert, St-Hubert (Chambly) QC, J3Y 4J1	81 01 10	
Lefrançois, Guy, 2150, Crescent, Montréal, QC, H3G 2B8	75 01 04	
Legault, J. Victor, 5757, avenue Decelles, app. 336, Montréal, QC, H3S 2C3	73 12 01	
Lemay, Louis-Philippe, C.P. 6209, succ. A, Montréal, QC, H3C 3T9	78 12 22	
Lépine, Louis, 3703, avenue Dupuis, Montréal, QC, H3T 1E5	74-08 17	
Lerner, Earl, 5, avenue Valois Bay, Pointe-Claire, QC, H9S 5H3	74 08 17	
L'Espérance, Jean C., 7700, St-Denis, Montréal, QC, H3R 2E8	78 10 29	
Levitt, Harvey Lawrence, 5757, avenue Decelles, app. 3, Montréal, QC, H3S 2C3	74 08 17	
Louttit, Ronald, 4470, Sherbrooke, Westmount, QC, H3Z 1E6	78 10 29	
Macfie, Robert A., 1117, Ste-Catherine ouest, Montréal, QC, H3B 1H9	78 11 15	
Maliska, Jean, 1440, Ste-Catherine ouest, app. 600, Montréal, QC, H3G 1R8	78 10 29	
Maranda, Laurent, 233, ch. Côte-Ste-Catherine, Outremont, QC, H2V 2B2	78 10 29	
Marchand, Jacques-P., 5836, Sherbrooke ouest, Montréal, QC, H4A 1X3	78 10 29	
Masseredjian, Viken, 12089, avenue Marsan, Montréal, QC, H4J 1S9	78 11 05	
Masson, Jean-Pierre, 3710, Jarry est, Montréal, QC, H1Z 2C9	79 03 07	
Meloche, Paul-Ernest, 10160, Basile-Routhier, app. 1, Montréal, QC, H2C 2C4	78 10 29	
Mendel, Anita, 5200, Westburg, Montréal, QC, H3W 2W3	78 10 29	
Michaud, Monique, C.P 6209, succ. A, Montréal, QC, H3C 3T9	77 05 12	
Miller, Louis, 4635, avenue Van Horne, app. 102, Montréal, QC, H3W 1H8	78 10 29	
Miller, Seymour S., 5025, Sherbrooke ouest, app. 230, Montréal, QC, H4A 1S9	74 08 17	
Miller, Stephen, 6600, route Trans-Canada, app. 803, Pointe-Claire, QC, H9R 4S2	74 08 17	
Moran, C.-Léo, 1509, Sherbrooke ouest, app. 3, Montréal, QC, H3G 1M1	79 10 03	
Moreau, Marie-Hélène, 615, avenue Bloomfield, app. 2, Outremont, QC, H2V 3S2	80 11 06	
Moscovitch, Michael S., 4141, Sherbrooke ouest, app. 350, Westmount, QC, H3Z 1B8	78 12 14	
Munro, David John, 3550, ch. Côte-des-Neiges, app. 400, Montréal, QC, H3H 1V4	73 12 07	
Muroff, Frédéric, 1414, Drummond, app. 1104, Montréal, QC, H3G 1W1	71 03 10	
Nadeau, J.-Roland, 3550, ch. Côte-des-Neiges, app. 350, Montréal, QC, H3H 1V4	74 08 17	
Oliver, Austen William, 1414, Drummond, app. 522, Montréal, QC, H3G 1W1	74 08 17	
Oliver, Howard Thomas, 1414, Drummond, Montréal, QC, H3G 1W1	74 10 29	
Padveen, Jack Willie, 575, av. Decelles, app. 225, Montréal, QC, H3S 2C3	82 07 23	

Professionnels non participants	Date effective de la non-participation	Date effective de la fin de la non-participation
Paquette, Alain, 627, Martel, Ste-Brigitte-d'Iberville, QC, J0J 1X0	85 07 15	
Payette, Martin-J., 40, rue Prieur ouest, Montréal, QC, H3L 1P8	78 12 03	
Pelletier, Georges, 2150, Crescent, Montréal, QC, H3G 2B8	75 02 10	
Pinchuk, Marvin, 4144, Sherbrooke ouest, app. 350, Westmount, QC, H3Z 1B8	77 11 18	
Poch, Lewis Neville, 1, carré Westmount, app. 346, Westmount, QC, H3Z 2P9	71 04 14	
Prosterman, Léonard, 6000, ch. Côte-des-Neiges, app. 230, Montréal, QC, H3S 1Z8	74 08 17	
Reich, Eric, 7005, ch. Kildare, app. 4, Côte-St-Luc, QC, H4W 1C1	74 08 17	
Remise, Claude, Faculté de chirurgie dentaire, C.P. 6128, succ. A, Montréal, QC, H3C 3J7	74 08 17	
Rennert, Michael D., 5165, ch. Queen Mary, app. 511, Montréal, QC, H3W 1X7	74 08 17	
Robichaud, H.-Médéric, Faculté de médecine dentaire, Université de Montréal, Montréal, QC, H3C 3J7	78 10 29	
Robinson, Wilfrid R., 3410, avenue Benny, app. 1, Montréal, QC, H4B 2R8	74 01 17	
Rosen, Harry, 3545, ch. Côte-des-Neiges, app. 107, Montréal, QC, H3H 1V1	74 02 03	
Rouleau, François, 520, Cherrier, Montréal, QC, H2L 1H3	75 05 23	
Rouleau, Pierre, 300, carré St-Louis, Montréal, QC, H2X 1A6	78 11 22	
Samis, Philip L., place Ville-Marie, app. 107, Montréal, QC, H3B 1V1	74 01 17	
Sanders, William, 3640, rue University, Montréal, QC, H3A 2B2	78 10 29	
Shamy, Frank E., 1414, Drummond, app. 806, Montréal, QC, H3G 1W1	74 08 17	
Shevell, Melvyn, 6000, ch. Côte-des-Neiges, app. 200, Montréal, QC, H3S 1Z8	74 04 13	
Shore, Edward, 6600, route Trans-Canada, Pointe-Claire, QC, H9R 4S2	78 10 29	
Silbert, Richard, 5858, ch. Côte-des-Neiges, app. 606, Montréal, QC, H3S 1Z1	78 09 24	
Small, Stanton S., 1414, Drummond, app. 1124, Montréal, QC, H3G 1W1	74 05 26	
Solomon, David, 4141, Sherbrooke ouest, app. 450, Westmount, QC, H3Z 1B8	78 11 22	
Solomon, N. Peter, 1255, rue University, Montréal, QC, H3B 3B4	78 10 29	
Stangel, Yvan, 3640, rue University, Montréal, QC, H3A 2B2	81 03 25	
Steinberg, Marvin H., 5800, boul. Cavendish, app. 303, Côte-St-Luc, QC, H4W 2T5	75 11 19	
Stutman, Marvin 4141, Sherbrooke Ouest, Westmount, QC, H3Z 1B8	78 06 25	
Stutman, Peter, 3535, ch. Queen Mary, app. 301, Montréal, QC, H3V 1A8	78 10 14	
Sylvestre, Viateur, 1699, Rachel est, Montréal, QC, H2J 2K6	78 05 20	
Taylor, Donald, 4495, Sherbrooke ouest, Westmount, QC	79 10 13	
Tellier, Yves, 3333, ch. Queen Mary, app. 490, Montréal, QC, H3V 1A2	78 11 01	
Tornow, R. Alexander, 3535, ch. Queen Mary, app. 36, Montréal, QC, H3V 1H8	80 06 21	
Turgeon, Jean, Fac. méd. dentaire, C.P. 6209, succ. A, Montréal, QC, H3C 3T0	77 03 05	
Turkewicz, Jack M., C.P. 6209, succ. A, Montréal, QC, H3C 3T9	82 03 10	
Vachon, Claude, 1464, Crescent, Montréal, QC, H3G 2B6	74 08 17	
Vaillancourt, Alain, 729, Boisy, St-Lambert (Chambly), QC, J4R 1K1	78 11 04	
Valiquette, Jacques, 3746, ch. Côte-des-Neiges, Montréal, QC	79 01 05	
Van Becelaere J.R., 5450, ch. Côte-des-Neiges, app. 517, Montréal, QC	78 03 18	
Vennerie, Carlo, 1987, boul. Rosemont, Montréal, QC, H2G 1S9	83 12 28	
Vinet, Luc, 807, boul. St-Joseph est, Montréal, QC, H2J 1K5	74 05 03	
Wainberg, Allen, 5845, ch. Côte-des-Neiges, app. 300, Montréal, QC, H3S 1Z4	75 02 15	
Weinstock, Melvyn, 1650, avenue Cedar, bureau Dental, Montréal, QC, H3G 1A4	78 11 15	
Werbitt, Marvin, 4141, rue Sherbrooke ouest, Westmount, QC, H3Z 1B8	78 06 25	
Yelle, Robert, 1760, Prieur est, Montréal, QC, H2C 1M6	83 12 28	
Yergeau, Jean G., C.P. 6209, succ. A, Montréal, QC, H3C 3T9	78 11 04	
Yoo, Bong Sung, 6955, boulevard Taschereau, Brossard, QC, J4Z 1A7	77 10 29	
Zilio, Daniel, 10335, J.-J.-Gagnier, Montréal, QC, H2B 3A1	84 10 27	

Professionnels non participants	Date effective de la non-participation	Date effective de la fin de la non-participation
<i>Région de Québec</i>		
Beaulieu, Marcel, 3003, place Dompierre, app. 2, Ste-Foy, QC	78 01 04	
Bernard, Christian, Université Laval, QC, G1K 7P4	77 09 29	
Bernier, Louis, 1575, chemin St-Louis, Sillery, QC, G1S 1G4	75 12 30	
Boucher, Marc, 1000, chemin Ste-Foy, app. 302, Québec, QC, G1S 1L6	71 01 31	
Cloutier, Gilles, 2835, ch. Gomin, Ste-Foy, QC, G1V 2K1	78 10 29	
Dion, Majella, 1575, ch. St-Louis, Sillery, QC, G1S 1G4	74 08 17	
Fournier, André, Univ. Laval, Méd. dent., Ste-Foy, QC, G1K 7P4	78 12 20	
Gaucher, Hubert, École de médecine dentaire, Ste-Foy, QC, G1K 7P4	78 04 29	
Giguère, J.-C., 1575, chemin St-Louis, Sillery, QC, G1S 1G4	78 04 29	
Jean, Paul, 2395, chemin St-Louis, Sillery, QC, G1T 1R5	79 03 08	
Massicotte, Gérard, 1575, chemin St-Louis, Sillery, QC, G1S 1G4	74 08 17	
McGibbon, D.P., 990, avenue des Érables, app. 2, Québec, QC, G1R 2M7	74 06 09	
Proulx, Marcel, École de médecine dentaire, Université Laval, QC	77 06 30	
Roy, Serge, École de médecine dentaire, Université Laval, QC	78 11 22	
Samson, Jacques, 914, des Érables, Québec, QC, G1R 2M5	78 10 29	
Simard, Armando, 1179, avenue des Érables, Québec, QC, G1R 2N4	74 05 26	
Tardif, Normand, 678, Le Cavalier, Ste-Foy, QC, G1K 7P4	78 04 29	
Turgeon, Pierre, 8500, boul. Henri-Bourassa, Charlesbourg, QC, G1G 5X1	84 10 27	
<i>Région du Nord-Ouest</i>		
Bellehumeur, Claude, 10, McQuaig est, Rouyn, QC, J9X 3B4	74 04 11	
<i>Région de l'Outaouais</i>		
Fortier, Robert-A., 22, St-Malo, Aylmer, QC, J9J 1J7	81 02 05	
Lafontaine, Jean-Guy, 28, Poitiers, Touraine, QC, J8T 4K3	76 07 21	
Légaré, Pierre-B., 209, boul. Gamelin, Hull, QC, J8Y 1W2	80 01 04	
Marcil, André, 15, boul. Gamelin, Hull, QC, J8Y 6N5	79 12 28	
Proulx, Jacques, 214, boul. St-Joseph, Hull, QC, J8Y 3X4	71 05 05	
<i>Région du Saguenay</i>		
Bergeron, Yvon, 58, Racine ouest, Chicoutimi, QC, G7J 1E2	74 08 17	
Laplante, Yves, 58, Racine ouest, Chicoutimi, QC, G7J 1E5	77 02 18	
Tremblay, Victor, 207, Racine est, app. 405, Chicoutimi, QC	79 01 09	
<i>Région de Trois-Rivières</i>		
Dontigny, Vincent, 1350, rue Royale, app. 803, Trois-Rivières, QC, G9A 4J4	74 08 17	
Perron, Jean-Pierre, 157, Désilets, Trois-Rivières, QC, G9A 3G3	81 07 20	
<i>Région des Cantons de l'Est</i>		
Boudreau, Gérard, 142, King est, Sherbrooke, QC, J1G 1A4	78 03 19	
Cassar, Jean, 2075, Vermont, Sherbrooke, QC, J1J 1G9	81 07 10	
Lemay, Jules E. Jr, 1855, boul. Portland, Sherbrooke, QC	74 08 17	
Masella, Roger P., 1855, boul. Portland, Sherbrooke, QC, J1J 3B7	77 09 04	

Professionnels non participants	Date effective de la non-participation	Date effective de la fin de la non-participation
Pharmaciens		
<i>Région de Montréal</i>		
Francoeur, Jacques, 167, cr. Spring Grove, Outremont, QC, H2V 3J4	73 03 15	
Martineau, Jules, 2632, Jean-Talon est, Montréal, QC, H2A 1V3	81 06 13	
<i>Région de Québec</i>		
Bouchard, Joachim, 828, St-Édouard, C.P. 280, St-Urbain, QC, J0Z 4H0	80 07 05	
44629		

Syndicats professionnels — Loi sur les

CONSEIL CENTRAL DES SYNDICATS NATIONAUX DE SEPT-ÎLES INC. (CSN)

La formation d'une association sous le nom de « CONSEIL CENTRAL DES SYNDICATS NATIONAUX DE SEPT-ÎLES INC. (CSN) », pour l'étude, la défense et le développement des intérêts économiques, sociaux et moraux de ses membres, a été autorisée en date du 16 décembre 1985.

Le siège principal de l'association est à Sept-Îles, district judiciaire de Mingan.

L'inspecteur général des institutions financières,
JEAN-MARIE-BOUCHARD
2325-2497

44680

SYNDICAT DES COLS BLEUS DE VILLE DE LAVAL INC.

Avis est donné qu'en vertu de la Loi sur les syndicats professionnels, l'inspecteur général des institutions financières a, en date du 1985 12 12, autorisé le SYNDICAT NATIONAL DES EMPLOYÉS DE LA VILLE DE LAVAL INC. à changer son nom en celui de « SYNDICAT DES COLS BLEUS DE VILLE DE LAVAL INC. ».

Donné chez l'inspecteur général des institutions financières, le 18 décembre 1985.

L'inspecteur général des institutions financières,
JEAN-MARIE BOUCHARD
1315-9058

44681

Ventes à la folle enchère

Montréal

Fieri Facias de Terris

Canada — Province de Québec
Cour supérieure — District de Montréal
No 500-05-010676-854

VILLE DE MONTRÉAL, demanderesse, contre **JEAN-FRANÇOIS CLOUTIER**, défendeur, et 100512 CANADA INC. et 125241 CANADA INC., adjudicataires-intimés, et **CAISSE POPULAIRE SACRÉ COEUR DE MONTRÉAL**, société régie par la Loi sur les caisses d'épargne et de crédit, ayant son siège social au 1399, rue Ontario Est, Montréal, district de Montréal, requérante, et **LE RÉGISTRATEUR** de Montréal, mis en cause.

« Un immeuble en copropriété divise situé sur la rue Cherrier, ville de Montréal, connu et désigné comme étant les lots numéros trois cent un et trois cent deux de la subdivision officielle du lot originaire mille deux cent soixante-dix-huit (lots 1278-301 et 1278-302) aux plan et livre de renvoi officiels du quartier Saint-Jacques, division d'enregistrement de Montréal (partie exclusive) et du tiers indivis des lots numéros un et deux du lot originaire numéro mille deux cent soixante-dix-huit (1278-1 et 1278-2) auxdits plan et livre de renvoi (parties communes). Avec un appartement portant le numéro 520, rue Cherrier, local 301, Montréal, circonstances et dépendances, dont les murs latéraux de ladite bâtisse sont mitoyens. Tel que le tout se trouve présentement sans exception ni réserve, sujet cependant ledit immeuble à une servitude de vue dont copie a été enregistrée audit bureau d'enregistrement de Montréal sous le numéro 2789694. »

La mise à prix est fixée à 11 877,00 \$, soit 25 % de l'évaluation de l'immeuble portée au rôle d'évaluation municipale de la municipalité, multipliée par le facteur établi pour ce rôle par le ministre des Affaires municipales en vertu de la Loi sur la fiscalité municipale et modifiant certaines dispositions législatives, que l'adjudicataire devra verser au shérif, en argent ou par chèque visé à l'ordre du shérif du district de Montréal, au moment de l'adjudication.

Pour être revendu à la folle enchère au bureau du shérif, palais de justice de Montréal, 10, rue Saint-Antoine Est, local 3.03, le DIXIÈME jour de MARS 1986 à QUATORZE heures TRENTE.

Le shérif adjoint,
PAUL ST-MARTIN

Bureau du shérif
Cour supérieure
Montréal, le 20 janvier 1986

44696

Ventes par licitation

Montréal

Canada — Province de Québec
Cour supérieure — District de Montréal
No 500-05-004439-848

FRANCE BACHAND, 4356, Papineau, Montréal, QC, et DENIS BISSONNETTE, 7032, rue Dollier, Saint-Léonard, QC, demandeurs, contre ROGER GERVAIS, 40, terrasse des Cèdres, Pointe-aux-Trembles, QC, défendeur, et LE RÉGISTRATEUR de Laval, mis en cause.

Conformément à un jugement rendu par le protonotaire spécial du district de Montréal, Me Sélim Naguib, daté du 12 mars 1985, ordonnant la licitation de l'immeuble suivant:

« Un emplacement situé à Pont-Viau, ville de Laval, connu et désigné comme étant le lot numéro 130 de la subdivision officielle du lot originaire numéro 6 (6-130) aux plan et livre de renvoi officiels de la paroisse de Saint-Vincent-de-Paul. Avec bâtisses y érigées, notamment une maison portant les numéros d'immeuble 528 et 530, boulevard des Laurentides, Pont-Viau, ville de Laval, circonstances et dépendances. »

La mise à prix est fixée à 19 380,00 \$, soit 25 % de l'évaluation de l'immeuble portée au rôle d'évaluation municipale de la municipalité, multipliée par le facteur établi pour ce rôle par le ministre des Affaires municipales en vertu de la Loi sur la fiscalité municipale et

modifiant certaines dispositions législatives, que l'adjudicataire devra verser au shérif, en argent ou par chèque visé à l'ordre du shérif du district de Montréal, au moment de l'adjudication.

Pour être vendu au bureau d'enregistrement de Laval, 155, boulevard Je-me-Souviens, Laval, QC, le DOUZIÈME jour de MARS 1986 à ONZE heures.

Le shérif adjoint,
PAUL ST-MARTIN

Bureau du shérif
Cour supérieure
Montréal, le 20 janvier 1986

44697

Ventes par shérif

AVIS PUBLIC est, par la présente, donné que les terres et héritages sous-mentionnés ont été saisis et seront vendus aux temps et lieux respectifs mentionnés plus bas.

Arthabaska

Saisie exécution immobilière
Canada — Province de Québec
Cour supérieure — District d'Arthabaska
Nos 415-05-000235-837 C.S.A.
415-18-000001-869 Shérif Arth.

J.G. LAFONTAINE INC., corporation légalement constituée, ayant son siège social au 720, rue Notre-Dame Est, Victoriaville, QC, demanderesse, contre CLAUDE DESPRÉS, demeurant au 2371, rang Lionel-Hébert, Saint-Valère, QC, défenderesse, et LE RÉGISTRATEUR de la division d'enregistrement d'Arthabaska, mis en cause.

« Un terrain bâti, situé à Victoriaville, rue Saint-Henri, no 59, désigné sous le numéro quatre cent cinquante-quatre subdivision soixante et un resubdivision un (454-61-1) au cadastre officiel rénové du canton d'Arthabaska, paroisse de Sainte-Victoire; ensemble la maison y érigée, circonstances et dépendances. »

La mise à prix est fixée à 4 867,50 \$, soit vingt-cinq pour cent de l'évaluation de l'immeuble portée au rôle d'évaluation de la municipalité, multipliée par le facteur établi pour ce rôle par le ministre des Affaires municipales en vertu de la Loi sur la fiscalité municipale et modifiant certaines dispositions législatives, que l'adjudicataire devra verser au shérif, en argent ou par chèque visé, au moment de l'adjudication.

Pour être vendus au bureau de la division d'enregistrement d'Arthabaska, palais de justice, 800, boulevard Bois-Francis Sud, Arthabaska, le MARDI ONZIÈME jour de MARS 1986 à ONZE heures.

Le shérif adjoint,
DENIS NOËL, *avocat*

Bureau du shérif
Cour supérieure
Arthabaska, le 15 janvier 1986

44649

Bedford

Fieri Facias de Terris

Canada — Province de Québec
Cour supérieure — District de Montréal
Nos 500-02-027164-842
455-18-000022-846

BANQUE NATIONALE DU CANADA, corporation résultant de la fusion et continuant depuis le 1^{er} novembre 1979, la Banque Canadienne Nationale et la Banque Provinciale du Canada (Loi sur les banques, 1970, S.R.C., c. B-1, a. 100) avec siège social au 600, de La Gauchetière, ville et district de Montréal, partie demanderesse, contre GÉRANCE DE CONSTRUCTION M & M INC., 59, rue Saint-Jacques, local 401, ville et district de Montréal, et MME ALEXINA GIGUÈRE, 905, boulevard Bromont, Bromont, district de Bedford, et M. MARCEL GIGUÈRE, 8135, rue Renard, Brossard, district de Montréal, et MME MONIQUE MAINVILLE GIGUÈRE, 8135, rue Renard, Brossard, district de Montréal, partie défenderesse, et LE RÉGISTRATEUR de la division d'enregistrement de Brome, mis en cause.

« Un terrain de forme rectangulaire, étant une partie du lot originaire numéro cinq cent quatre-vingt-dix-neuf (599 ptie), cadastre officiel du canton de Brome, division d'enregistrement de Brome, municipalité de la ville de Bromont, décrit comme suit: commençant à un point 3 étant l'intersection de la ligne sud-ouest du boulevard Bromont (chemin public élargi) avec la ligne sud du lot 599; de là, vers le nord-ouest suivant la limite sud-ouest du boulevard Bromont (chemin public élargi), azimut 30°45'21'', une distance de cent soixante-neuf mètres et treize centièmes (169,13 m) jusqu'à un point 2 appelé Point de départ; de là, vers le nord-ouest suivant la limite sud-ouest du boulevard Bromont (chemin public élargi), azimut 30°59'54'', une distance de soixante-neuf mètres (69,0 m) jusqu'à un point 1; de là vers le sud-ouest azimut 300°59'54'', une distance de soixante-quatre mètres et un centième (64,01 m) jusqu'à un point 5; de là, vers le sud-est,

azimut 210°59'54'', une distance de soixante-neuf mètres (69,0 m) jusqu'à un point 4; de là, vers le nord-est azimut 120°59'54'', une distance de soixante-quatre mètres et un centième (64,01 m) jusqu'à un point 2 appelé Point de départ. Cette partie du lot 599 ci-dessus décrite est bornée comme suit: au nord-est par le boulevard Bromont (chemin public élargi); au sud-est, au sud-ouest et au nord-ouest par une autre partie du lot 599; contenant en superficie quatre mille quatre cent seize mètres carrés et cinquante-huit centièmes (4 416,58 m²), mesures métriques. »

Sous réserve du droit de rétention prévu à l'article 689 du C.P.C., le montant minimal que l'adjudicataire devra verser au moment de l'adjudication, soit en argent, soit par chèque certifié fait au nom du shérif du district de Bedford, conformément à l'article 670e du Code de procédure civile, est fixé à la somme de 6 229,12 \$, représentant 25 % de l'évaluation municipale, multipliée par le facteur établi pour ce rôle par le ministre des Affaires municipales (soit 1,05) en vertu de la Loi sur la fiscalité municipale et modifiant certaines dispositions législatives (1979, c. 71).

Pour être vendu au bureau de la division d'enregistrement de Brome, 15, chemin Saint-Paul, Knowlton, le MERCREDI DIX-NEUVIÈME jour de MARS 1986 à QUATORZE heures.

Le shérif adjoint,
P.-É. BELISLE

Bureau du shérif
Cour supérieure
Cowansville, le 17 janvier 1986

44621

Hull

Fieri Facias de Terris

Canada — Province de Québec
Cour provinciale — District de Hull
No 550-02-002866-838

CORPORATION MUNICIPALE DE LOW, corporation légalement constituée, régie par les lois de la province de Québec, partie demanderesse, et CLARENCE EVANS, domiciliée et résidant à Low, province de Québec, partie défenderesse.

« Un immeuble connu et désigné comme étant partie du lot 38B, rang 3, canton de Low, municipalité de Low, division d'enregistrement de Gatineau, comté de Gatineau; commençant à un point situé à l'intersection de la limite ouest du chemin Fieldville et la limite sud du C.P.R.; de ce point de départ en direction nord-ouest, une distance de 210 pieds, plus ou moins en longeant la

limite sud du C.P.R. jusqu'à un point; de ce point, en direction sud, une distance de 160 pieds, plus ou moins jusqu'à un point; de ce point, en direction sud-est, une distance de 20 pieds, jusqu'à un point; de ce point, en direction nord, une distance de 65 pieds, plus ou moins, jusqu'à un point; de ce point, en direction sud-est, une distance de 156 pieds, plus ou moins, jusqu'à un point situé sur la limite ouest du chemin Fieldville; de ce point, en direction nord, nord-est, une distance de 100 pieds, plus ou moins, jusqu'au point de commencement. Borné au nord par le C.P.R., à l'est partie par le chemin Fieldville, partie par autres parties du même lot, au sud par autres parties du même lot, à l'ouest par autres parties du même lot, avec bâtisse y dessus érigée, circonstances et dépendances. Tel que le tout se trouve présentement. Avec et sujet à toutes servitudes, actives, passives, apparentes et non-apparentes pouvant affecter ledit immeuble. Ledit immeuble étant la propriété de Clarence Evans. »

Le montant minimum que l'adjudicataire devra verser au moment de l'adjudication est de six mille huit cent quarante-quatre dollars (6 844,00 \$). Ce montant minimum fixé par le shérif est égal à vingt-cinq pour cent (25 %) de l'évaluation de l'immeuble portée au rôle d'évaluation de la municipalité, multipliée par le facteur établi pour ce rôle par le ministre des Affaires municipales en vertu de la Loi sur la fiscalité municipale. Ce montant devra être payé, soit en argent, soit par chèque visé à l'ordre du ministre des Finances et au moment de l'adjudication.

Pour être vendu au bureau d'enregistrement de la division de Gatineau, 266, rue Notre-Dame, Maniwaki, QC, le DIX-HUITIÈME jour de MARS 1986 à ONZE heures.

Le shérif adjoint,
LISE LEBLANC

Bureau du shérif
Cour provinciale
Hull, le 16 janvier 1986

44650

Iberville

Fieri Facias de Terris
Canada — Province de Québec
Cour supérieure — District d'Iberville
Nos 755-05-317-840
755-18-31-840

LAVIGNE ET FRÈRES INC., corporation légalement constituée, ayant un bureau au 419, 3^e Rang Sud, Iberville, partie demanderesse, contre RAYMOND

BOUCHARD, résidant et domicilié au 290, 3^e Rang Nord, Iberville, district d'Iberville, partie défenderesse, et LE RÉGISTRATEUR d'Iberville, 380, 4^e Avenue, Iberville, mis en cause.

« Une lisière de terrain connue et désignée comme étant une partie du lot trois cent dix-sept (ptie 317) du cadastre officiel de la paroisse de Saint-Athanase, division d'enregistrement d'Iberville, mesurant 359,1 pieds le long du chemin public par cent pieds (100 pi) de profondeur, bornée comme suit: au nord et à l'est par une partie du lot 317 appartenant à l'acquéreur, au sud par une autre partie du lot 317, et à l'ouest par le chemin public (ptie 317). Le coin nord-ouest étant situé à 100 pieds de la ligne de division des lots nos 316 et 317 dudit cadastre; sans bâtisse. »

Un immeuble connu et désigné comme étant une partie du lot originaire numéro trois cent dix-sept (ptie 317) du cadastre officiel de la paroisse de Saint-Athanase, division d'enregistrement d'Iberville et plus particulièrement décrit comme suit: borné vers le nord-ouest par une partie du lot numéro 317, chemin public, vers le nord par une partie du lot numéro 316, vers le nord-est par le lot numéro 81, vers le sud par une partie du lot numéro 317, mesurant quatre cent cinquante-neuf pieds et un dixième (459,1 pi, soit 139,93 m) dans une ligne nord-ouest, mille deux cent trente pieds et trois dixièmes (1 230,3 pi, soit 374,99 m) dans une ligne nord, cinq cent soixante et onze pieds et un dixième (571,1 pi, soit 174,07 m) dans une ligne nord-est, mille huit cent soixante-deux pieds et deux dixièmes (1 862,2 pi, soit 567,59 m) dans une ligne sud; contenant en superficie six cent vingt-deux mille neuf cent dix-huit pieds carrés (622 918 pi², soit 57 870,9 m²). Sauf et à distraire: une lisière de terrain que se réserve le présent vendeur connu et désigné comme étant une partie du lot trois cent dix-sept (ptie 317) du cadastre officiel de la paroisse de Saint-Athanase, division d'enregistrement d'Iberville, mesurant 359,1, le long du chemin public par cent pieds (100 pi) de profondeur bornée comme suit: au nord et à l'est par une partie du lot 317 présentement vendu, au sud par une autre partie du lot 317 et à l'ouest par le chemin public (ptie 317). Le coin nord-ouest étant situé à 100 pieds de la ligne de division des lots 316 et 317 dudit cadastre. »

Évaluation municipale: 37 750,00 \$

Le montant minimum que l'adjudicataire devra verser audit shérif en argent ou par chèque visé, au moment de l'adjudication, est fixé à 25 % de l'évaluation, soit 9 626,25 \$, compte tenu du facteur établi pour ce rôle par le ministre des Affaires municipales en vertu de la Loi sur la fiscalité municipale et modifiant certaines dispositions législatives.

Pour être vendus en bloc au bureau d'enregistrement d'Iberville, le SIXIÈME jour de MARS 1986 à ONZE heures.

Le shérif,
SERGE HÉBERT

Bureau du shérif
Cour supérieure
Saint-Jean-sur-Richelieu, le 17 janvier 1986 44622

Joliette

Fieri Facias de Terris

Canada — Province de Québec
Cour provinciale — District de Joliette
Nos 705-02-001124-833
705-18-000080-859

ROGER BEAUSOLEIL, arpenteur-géomètre, faisant affaires au 3573, rue Queen, municipalité de Rawdon, district de Joliette, partie demanderesse, contre LES AMÉNAGEMENTS D'AUTRAY INC., corporation légalement constituée, ayant son bureau principal au 5621, rue Aubin, Montréal-Nord, district de Montréal, partie défenderesse, et LE RÉGISTRATEUR de la division d'enregistrement de Berthier, mis en cause.

« Un certain emplacement connu et désigné comme étant formé d'une partie non subdivisée du lot 100, cadastre officiel de la paroisse de Saint-Joseph-de-Lanoraie, mesurant un arpent de largeur par vingt (20) arpents de profondeur; borné en front, vers l'est, par le chemin public (route 138), vers le sud par le lot 101, vers l'ouest par une partie résiduelle du lot 100, vers le nord par le lot 99; avec bâtisses dessus construites. À distraire de cet emplacement les parties du lot 100 pouvant être décrites comme suit:

a) un certain emplacement connu et désigné comme étant formé d'une partie du lot 100, cadastre officiel de la paroisse de Saint-Joseph-de-Lanoraie, contenant deux cents pieds de largeur en front d'une rue privée dite rue Desrosiers, sur une profondeur de soixante-seize pieds (76 pi), mesures anglaises, ainsi borné: en front par ladite rue Desrosiers, en profondeur par le lot numéro quatre-vingt-dix-neuf, et des deux côtés à autres parties du lot numéro cent, avec toutes constructions y érigées et notamment une maison à six logements; ce terrain est situé à environ quatre cents pieds du chemin public Montréal-Berthier.

b) Un certain emplacement connu et désigné comme étant formé d'une partie du lot cent (ptie 100), contenant quatre-vingt-seize pieds de largeur en front de la route nationale numéro 138 et cinquante-huit pieds à la profondeur dudit lot sur une profondeur de deux cent

cinq pieds, ainsi borné: en front par la route nationale 138, en profondeur par le terrain ci-après désigné d'un côté au lot numéro 101 et de l'autre côté par un chemin privé.

c) Une partie du lot numéro cent (ptie 100) contenant cinquante-huit pieds de largeur en front et soixante-six pieds de largeur à sa profondeur sur une profondeur de deux cent cinq pieds, ainsi bornée: en front par le terrain ci-dessus décrit et appartenant à la venderesse, en profondeur par le terrain présentement vendu d'un côté au lot numéro 101 et de l'autre côté par un chemin privé.

d) Un certain emplacement de forme irrégulière situé en la paroisse de Lanoraie, connu et désigné comme faisant partie du lot numéro cent (ptie 100) au cadastre officiel de la paroisse de Saint-Joseph-de-Lanoraie, mesurant dans sa ligne nord-ouest six pieds et quatre-vingt-quinze centièmes de pied, dans sa ligne sud cent trente-six pieds et trois dixièmes de pied, dans sa ligne nord-est trente-sept pieds et soixante-dix-neuf centièmes de pied et dans sa ligne nord quatre-vingt-dix-sept pieds et vingt-deux centièmes de pied, mesures anglaises, ainsi borné: au sud par partie 100, au nord-ouest, au nord-est et au nord par le terrain restant au vendeur et servant de chemin privé, partie du lot 100.

e) Un autre emplacement situé en la paroisse de Lanoraie, connu et désigné comme faisant partie du lot numéro cent (ptie 100), au cadastre officiel de la paroisse de Saint-Joseph-de-Lanoraie, contenant cent pieds de largeur en front d'un chemin privé appartenant au vendeur, sur cent vingt-cinq pieds de profondeur, mesures anglaises, ainsi borné: en front par un chemin privé, appartenant au vendeur, en arrière par le lot 99 et des deux côtés par le terrain restant la propriété du vendeur partie du lot 100.

Sous réserve du droit de rétention prévu à l'article 689 du Code de procédure civile, le montant minimal que l'adjudicataire devra verser au moment de l'adjudication, soit en argent, soit par chèque visé fait au nom du shérif du district de Joliette, conformément à l'article 670^e du Code de procédure civile, est fixé à la somme de 6 765,00 \$ représentant 25 % de l'évaluation municipale, multipliée par le facteur établi pour ce rôle par le ministre des Affaires municipales en vertu de la Loi sur la fiscalité municipale et modifiant certaines dispositions législatives.

Pour être vendu au bureau de la division d'enregistrement de Berthier, 180, rue Champlain, Berthierville, le JEUDI SIXIÈME jour de MARS 1986 à ONZE heures.

Le shérif adjoint,
SUZANNE PICHÉ

Bureau du shérif
Cour provinciale
Joliette, le 17 janvier 1986

Kamouraska

Ordonnance de saisie et vente immobilière
Canada — Province de Québec
Cour provinciale — District de Kamouraska
Nos 250-02-000154-846
250-18-000025-851

RÉJEAN LEMIEUX INC, corporation légalement constituée, ayant son siège social rue Principale, quartier Sully, ville de Pohénégamook, partie demanderesse, contre **GILLES BÉLANGER**, domicilié et résidant à Saint-Marc-du-Lac-Long, comté de Témiscouata, district de Kamouraska, partie défenderesse, et **LE RÉGISTRATEUR** de la division d'enregistrement de Témiscouata, mis en cause.

« Une maison résidence sise et située sur un terrain appartenant à monsieur Gédéon Bélanger et connu comme étant les lots numéros quarante-B et quarante-D dans le Deuxième Rang (40-B et 40-D, rang II) au cadastre officiel pour le canton de Packington dans le territoire de la municipalité de Saint-Marc-du-Lac-Long. »

Sous réserve du droit de rétention prévu à l'article 689 du C.P.C., le montant minimal que l'adjudicataire devra verser au moment de l'adjudication, soit en argent, soit par chèque certifié fait au nom du shérif du district de Kamouraska, conformément à l'article 670e du Code de procédure civile, est fixé à la somme de 2 599,00 \$, représentant 25 % de l'évaluation municipale, multipliée par le facteur établi pour ce rôle par le ministre des Affaires municipales en vertu de la Loi sur la fiscalité municipale et modifiant certaines dispositions législatives (1979, c. 71).

Pour être vendu au bureau de la division d'enregistrement de Témiscouata, 65A, rue Iberville, Rivière-du-Loup, le **MERCREDI CINQUIÈME** jour de **MARS** 1986 à **DIX** heures.

Le shérif adjoint,
RACHEL BELZILE

Bureau du shérif
Cour supérieure
Rivière-du-Loup, le 8 janvier 1986

44623

Montréal

Fieri Facias de Terris
Canada — Province de Québec
Cour provinciale — District de Montréal
No 500-02-048889-815

LES ADMINISTRATEURS DE COPROPRIÉTÉ FOREST VILLAGE/FOREST VILLAGE CONDOMINIUM, **JOY ANNGADANYI**, superviseure adjointe, résidant au 27, promenade Andras, Dollard-des-Ormeaux, **RONALD KILEY**, chef du contrôle, résidant au 109, promenade Andras, Dollard-des-Ormeaux, **MATTHIAS ATHEIDE**, comptable, résidant au 256, promenade Andras, Dollard-des-Ormeaux, **MAURICE SÉGUIN**, travailleur à son compte, résidant au 65, promenade Andras, Dollard-des-Ormeaux, **DOROTHÉE B. MINEAU**, ménagère, résidant au 265, promenade Andras, Dollard-des-Ormeaux, **EARL TOOHEY**, professeur, résidant au 105, promenade Andras, Dollard-des-Ormeaux, **SANDRA LANN**, secrétaire adjointe, résidant au 476, chemin Spring-Garden, Dollard-des-Ormeaux, **MALCOLM PATERSON**, programmeur, résidant au 63, chemin Trillium, Dollard-des-Ormeaux, étant les administrateurs de **COPROPRIÉTÉ FOREST VILLAGE/FOREST VILLAGE CONDOMINIUM**, dont le bureau est situé au 457, chemin Spring-Garden, Dollard-des-Ormeaux, demandeurs, contre **DANIEL JANNA**, résidant au 360, promenade Andras, Dollard-des-Ormeaux, district de Montréal, défendeur, et **LE RÉGISTRATEUR** de Montréal, mis en cause.

a) La subdivision cinquante-sept du lot originaire trois cent quarante et un (341-57) figurant sur le cadastre de la paroisse de Sainte-Geneviève; et

b) le droit indivis du vendeur en ce qui concerne la propriété décrite ci-dessus en a, sur les subdivisions 341-1, 342-1 et 343-1, lesquelles figurent toutes sur le cadastre susdit, le tout tel qu'il est établi dans la déclaration de copropriété enregistrée au bureau d'enregistrement de Montréal sous le numéro 2263043.

Sous réserve d'une servitude de zonage découlant de la Loi sur l'aéronautique, servitude créée en vertu des actes enregistrés au bureau d'enregistrement de Montréal sous les numéros 1128231 et 1270629.

En l'état où ladite propriété se trouve actuellement, avec tous ses droits et dépendances ainsi que toutes les servitudes, actives ou passives, apparentes ou non apparentes, y rattachées.

La mise à prix est fixée à 8 876,00 \$, soit 25 % de l'évaluation de l'immeuble portée au rôle d'évaluation municipale de la municipalité, multipliée par le facteur établi pour ce rôle par le ministre des Affaires muni-

pales en vertu de la Loi sur la fiscalité municipale et modifiant certaines dispositions législatives, que l'adjudicataire devra verser au shérif, en argent ou par chèque visé à l'ordre du shérif du district de Montréal, au moment de l'adjudication.

Pour être vendu au bureau du shérif, palais de justice de Montréal, 10, rue Saint-Antoine Est, local 3.03, le DIX-HUITIÈME jour de MARS 1986 à QUATORZE heures TRENTE.

Le shérif adjoint,
PAUL ST-MARTIN

Bureau du shérif
Cour supérieure
Montréal, le 13 janvier 1986

44651

Fieri Facias de Terris

Canada — Province de Québec
Cour supérieure — District de Montréal
No 500-05-004772-859

LA BANQUE D'ÉPARGNE DE LA CITÉ ET DU DISTRICT DE MONTRÉAL, corporation légalement constituée, ayant son bureau principal au 266, rue Saint-Jacques Ouest, Montréal, province de Québec, demanderesse, contre REMO DE IACOVO et DAME ANGELINA ALBORI, domiciliés et résidant au 7550, 6^e Avenue, Montréal, province de Québec, défendeurs, et LE RÉGISTRATEUR de Montréal, mis en cause.

« Un emplacement ayant front sur la Sixième Avenue, ville de Montréal, connu et désigné comme étant composé de:

1. La resubdivision numéro deux de la subdivision officielle numéro quatre cent quatre-vingt-sept du lot originaire numéro quatre cent soixante-douze (472-487-2) aux plan et livre de renvoi officiels de la paroisse de Sault-au-Récollet.
2. La resubdivision numéro un de la subdivision officielle numéro quatre cent quatre-vingt-huit du lot originaire numéro quatre cent soixante-douze (472-488-1) aux plan et livre de renvoi officiels susdits.
3. La resubdivision numéro un de la subdivision officielle numéro quatre cent quatre-vingt-neuf du lot originaire numéro quatre cent soixante-douze (472-489-1) aux plan et livre de renvoi officiels susdits.
4. La resubdivision numéro un de la subdivision officielle numéro quatre cent quatre-vingt-dix du lot originaire numéro quatre cent soixante-douze (472-490-1) aux plan et livre de renvoi officiels susdits.
5. La resubdivision numéro un de la subdivision officielle numéro quatre cent quatre-vingt-onze du lot origi-

naire numéro quatre cent soixante-douze (472-491-1) aux plan et livre de renvoi officiels susdits.

Avec la bâtisse dessus érigée et portant le numéro d'immeuble 7550 de ladite 6^e Avenue en la ville de Montréal, dont le mur nord-ouest est mitoyen.

Tel que le tout se trouve présentement, avec toutes les servitudes actives et passives, apparentes ou occultes attachées audit immeuble. »

La mise à prix est fixée à 14 013,75 \$, soit 25 % de l'évaluation de l'immeuble portée au rôle d'évaluation municipale de la municipalité, multipliée par le facteur établi pour ce rôle par le ministre des Affaires municipales en vertu de la Loi sur la fiscalité municipale et modifiant certaines dispositions législatives, que l'adjudicataire devra verser au shérif, en argent ou par chèque visé à l'ordre du shérif du district de Montréal, au moment de l'adjudication.

Pour être vendu au bureau du shérif, palais de justice de Montréal, 10, rue Saint-Antoine Est, local 3.03, le VINGTIÈME jour de MARS 1986 à QUATORZE heures TRENTE.

Le shérif adjoint,
PAUL ST-MARTIN

Bureau du shérif
Cour supérieure
Montréal, le 20 janvier 1986

44699

Fieri Facias de Terris

Canada — Province de Québec
Cour supérieure — District de Montréal
No 500-05-003149-851

LES ENTREPRISES VERDI INC., corps politique dûment incorporé, ayant son siège social dans la ville de Saint-Léonard, district de Montréal, ayant un bureau au 362, boulevard Crémazie Ouest, ville et district de Montréal, et y faisant affaires sous le nom LA MAISON DE FRUITS ET LÉGUMES SUPRA, demanderesse, contre BILL KATSABANIS, homme d'affaires, résidant et domicilié au 7795, boulevard Gouin Ouest, Montréal, QC, défendeur, et LE RÉGISTRATEUR de Montréal, mis en cause.

« Un certain emplacement ayant front sur le boulevard Gouin Ouest, ville de Montréal, et connu et désigné aux plan officiel et livre de renvoi de la paroisse de Saint-Laurent, comme étant le numéro quarante-cinq de la subdivision officielle du lot originaire quatre-vingt-dix (90-45); avec la bâtisse y érigée portant le numéro 7795, boulevard Gouin Ouest, Montréal. Telle que ladite propriété existe actuellement avec tous ses droits, accessoires et servitudes, sans exception ni réserve. »

La mise à prix est fixée à 56 110,50 \$, soit 25 % de l'évaluation de l'immeuble portée au rôle d'évaluation municipale de la municipalité, multipliée par le facteur établi pour ce rôle par le ministre des Affaires municipales en vertu de la Loi sur la fiscalité municipale et modifiant certaines dispositions législatives, que l'adjudicataire devra verser au shérif, en argent ou par chèque visé à l'ordre du shérif du district de Montréal, au moment de l'adjudication.

Pour être vendu au bureau du shérif, palais de justice de Montréal, 10, rue Saint-Antoine Est, local 3.01, le TREIZIÈME jour de MARS 1986 à QUATORZE heures TRENTE.

Le shérif adjoint,
PAUL ST-MARTIN

Bureau du shérif
Cour supérieure
Montréal, le 20 janvier 1986

44700

Fieri Facias de Terris

Canada — Province de Québec
Cour supérieure — District de Montréal
No 500-12-043720-741

ÉLIANE ÉTIENNE, domiciliée et résidant au 1940, rue Émile-LeGrand, Montréal, demanderesse, contre DANIEL BERTRAND, domicilié et résidant au 3800, rue Wellington, Verdun, défendeur, et LE RÉGISTRATEUR de Montréal, mis en cause.

2. « Un terrain situé en la cité de Verdun, connu et désigné aux plan et livre de renvoi officiels pour la paroisse de Montréal, comme étant le lot numéro vingt-trois de la subdivision du lot originaire numéro trois mille quatre cent six (3406-23). Ce terrain mesure trente-quatre pieds (34 pi) de largeur sur cent pieds (100 pi) de profondeur. Tel que le tout se trouve présentement, avec toutes les servitudes actives et passives, apparentes ou occultes attachées audit immeuble et notamment, avec droit dans la ruelle située à l'arrière dudit immeuble (et tel qu'établi par l'acte enregistré sous le no 237176) avec d'autres y ayant droit et avec toutes les bâtisses dessus construites, portant les numéros d'immeuble 3802 et 3804 de ladite rue Wellington. »

La mise à prix est fixée à 12 040,00 \$.

3. « Un emplacement ayant front sur la rue Wellington, cité de Verdun, connu et désigné comme étant le lot quatre-vingt-sept de la subdivision originaire trois mille quatre cent un (3401-87) aux plan et livre de renvoi officiels de la paroisse de Montréal, mesurant vingt-

cinq pieds (25 pi) de largeur par quatre-vingt-six pieds (86 pi) de profondeur, mesures anglaises et plus ou moins, et borné comme suit: en front, à l'ouest, par la rue Wellington, étant le lot 3401-94; en arrière, à l'est, par une ruelle étant le lot 3401-87+1, d'un côté, au nord, par une partie du lot 3401-88 et par une partie du lot 3401-88-1, de l'autre côté, au sud, par une partie du lot 3406-23. Tous audit cadastre de la paroisse de Montréal, tel que le tout a été démontré aux termes d'un jugement de la Cour supérieure du district de Montréal, en date du 16 janvier 1967, par l'honorable juge Édouard Martel sous le numéro 11891 (*ex parte*) des dossiers de ladite Cour et dont copie a été enregistrée au bureau de la division d'enregistrement de Montréal sous le numéro 196544, avec les bâtisses y érigées portant les numéros 3794 à 3800, rue Wellington, dont le mur nord-sud est mitoyen et le mur nord-est du hangar est aussi mitoyen. »

La mise à prix est fixée à 7 280,00 \$.

Ces montants représentent 25 % de l'évaluation de l'immeuble portée au rôle d'évaluation municipale de la municipalité, multipliée par le facteur établi pour ce rôle par le ministre des Affaires municipales en vertu de la Loi sur la fiscalité municipale et modifiant certaines dispositions législatives, que l'adjudicataire devra verser au shérif, en argent ou par chèque visé à l'ordre du shérif du district de Montréal, au moment de l'adjudication.

Pour être vendus séparément au bureau du shérif, palais de justice de Montréal, 10, rue Saint-Antoine Est, local 3.03, le SEPTIÈME jour de MARS 1986 à QUATORZE heures.

Le shérif adjoint,
PAUL ST-MARTIN

Bureau du shérif
Cour supérieure
Montréal, le 22 janvier 1986

44698

Fieri Facias de Terris

Canada — Province de Québec
Cour provinciale — District de Terrebonne
No 700-02-002408-855

LES MIROIRS ST-ANTOINE INC., corporation légalement constituée, ayant un bureau au 1153, boulevard Saint-Antoine, Saint-Antoine, district de Terrebonne, demanderesse, contre CONSTRUCTION QUALITAS INC., corporation légalement constituée, ayant un bureau au 2131, Tricentenaire, Pointe-aux-Trembles, district de Montréal, défenderesse, et LE RÉGISTRATEUR de Montréal, mis en cause.

« La subdivision numéro deux cent soixante-sept du lot originaire numéro cent quatre-vingt-seize (lot no 196-267) dans la paroisse de Pointe-aux-Trembles, division d'enregistrement de Montréal. Tel que le tout se trouve actuellement avec toutes les servitudes occultes ou apparentes, actives ou passives, attachées audit immeuble. »

La mise à prix est fixée à 8 047,50 \$, soit 25 % de l'évaluation de l'immeuble portée au rôle d'évaluation municipale de la municipalité, multipliée par le facteur établi pour ce rôle par le ministre des Affaires municipales en vertu de la Loi sur la fiscalité municipale et modifiant certaines dispositions législatives, que l'adjudicataire devra verser au shérif, en argent ou par chèque visé à l'ordre du shérif du district de Montréal, au moment de l'adjudication.

Pour être vendu au bureau du shérif, palais de justice de Montréal, 10, rue Saint-Antoine Est, local 3.03, le ONZIÈME jour de MARS 1986 à QUATORZE heures TRENTE.

Le shérif adjoint,
PAUL ST-MARTIN

Bureau du shérif
Cour supérieure
Montréal, le 20 janvier 1986

44701

Québec

Ordonnance de saisie et vente immobilière
Canada — Province de Québec
Cour supérieure — District de Québec
C.S.Q. 200-05-002481-856
C.M. Anc.-Lorette: 3987-84
S. 200-18-000160-851

VILLE DE L'ANCIENNE-LORETTE, corps politique légalement constitué, ayant son siège social au 1575, rue Turmel, Ancienne-Lorette, G2E 3J5, demanderesse, contre LES DÉVELOPPEMENTS NOUVEAUX DE LORETTE LTÉE, 6561, boulevard Saint-Laurent, Montréal, H2S 3C5, défenderesse.

« Un immeuble connu et désigné comme étant la subdivision soixante-quatorze du lot originaire numéro deux cent cinquante (250-74, rue) du cadastre officiel de la paroisse de L'Ancienne-Lorette, division d'enregistrement de Québec. De forme irrégulière, borné vers le nord-ouest par les lots 250-62, 250-63, 250-64, 250-65 et 250-66, vers l'est par le lot 250-75 (rue), vers le sud par les lots 250-85, 250-84, 250-83, 250-82 et 250-81, et vers l'ouest par le lot 251-4; mesurant soixante-six pieds (66 pi) de largeur, soixante-trois pieds (63 pi) et

deux cent cinquante-cinq pieds (255 pi) vers le nord, et deux cent soixante-neuf pieds et un dixième (269,1 pi) et soixante-dix pieds (70 pi) vers le sud; contenant en superficie vingt et un mille six cent quatre-vingt-quatre pieds carrés (21 684 pi²), m.a.;

Un immeuble connu et désigné comme étant la subdivision soixante-quinze du lot originaire numéro deux cent cinquante (250-75, rue) du cadastre officiel de la paroisse de L'Ancienne-Lorette, division d'enregistrement de Québec. De forme irrégulière, borné vers le nord par les lots 250-66, 250-67, 250-68, 250-69, 250-70 et 250-71, vers le nord-est par le lot 250-76 (rue), vers le sud-est par le lot 249, vers le sud par les lots 250-85 et 250-86, et vers l'ouest par le lot 250-74 (rue); mesurant deux cent soixante-dix-sept pieds et trois dixièmes (277,3 pi) vers le nord, trente-trois pieds (33 pi) vers le nord-est, quatre-vingt-seize pieds (96 pi) vers le sud-est, cent quatre-vingt-quinze pieds et trois dixièmes (195,3 pi) vers le sud, et soixante-six pieds (66 pi) vers l'ouest; contenant en superficie dix-sept mille quatre-vingt-un pieds carrés (17 081 pi²), m.a.;

Un immeuble connu et désigné comme étant la subdivision soixante-seize du lot originaire numéro deux cent cinquante (250-76, rue) du cadastre officiel de la paroisse de L'Ancienne-Lorette, division d'enregistrement de Québec. De la forme d'un parallélogramme, borné vers le nord-ouest par les lots 250-71, 250-72, 250-73, 250-77, 250-78, 250-87, 250-79 et 250-80, vers le nord-est par le lot 241, vers le sud-est par le lot 249, et vers le sud-ouest par le lot 250-75 (rue); mesurant trente-trois pieds (33 pi) de largeur sur six cent soixante-huit pieds et trois dixièmes (668,3 pi) de longueur; contenant en superficie vingt-deux mille cinquante trois pieds carrés (22 053 pi²), m.a.;

Un immeuble connu et désigné comme étant la subdivision quatre-vingt-sept du lot originaire numéro deux cent cinquante (250-87, rue) du cadastre officiel de la paroisse de L'Ancienne-Lorette, division d'enregistrement de Québec. De forme irrégulière, borné vers le nord-ouest par la rivière Lorette, vers le nord-est par le lot 250-79, vers le sud-est par le lot 250-76 (rue), et vers le sud-ouest par le lot 250-78; mesurant soixante-six pieds (66 pi) de largeur, quarante-deux pieds et cinq dixièmes (42,5 pi) vers le nord-est, et quatre-vingt-sept pieds et deux dixièmes (87,2 pi) vers le sud-ouest; contenant en superficie quatre mille deux cent quatre-vingts pieds carrés (4 280 pi²), m.a.;

Un immeuble connu et désigné comme étant la subdivision trois du lot originaire numéro deux cent cinquante et un (251-3, rue) du cadastre officiel de la paroisse de L'Ancienne-Lorette, division d'enregistrement de Québec. De forme irrégulière, borné vers le nord-ouest par le lot 251-1, vers le nord-est par la rivière Lorette, vers le sud-est par les lots 251-8 et 251-4 (rue), et vers le

sud-ouest par le lot 251-12; mesurant soixante-six pieds (66 pi) de largeur, cent trente-six pieds (136 pi) et trente-deux pieds et trois dixièmes (32,3 pi) vers le nord-ouest, et cent vingt pieds (120 pi) et quarante-quatre pieds (44 pi) vers le sud-est; contenant en superficie dix mille neuf cent soixante-six pieds carrés (10 966 pi²), m.a.;

Un immeuble connu et désigné comme étant la subdivision quatre du lot originaire numéro deux cent cinquante et un (251-4, rue) du cadastre officiel de la paroisse de L'Ancienne-Lorette, division d'enregistrement de Québec. De forme irrégulière, borné vers le nord-ouest par le lot 251-3 (rue), vers le nord-est par les lots 251-8, 251-9, 251-10, 251-11, vers le sud-est par le lot 250-74 (rue), et vers le sud-ouest par le lot 251-13 et une partie non subdivisée du lot 251; mesurant soixante-six pieds (66 pi) de largeur, cent soixante pieds (160 pi) et cent soixante-quinze pieds (175 pi) vers le nord-est, soixante-dix-huit pieds et six dixièmes (78,6 pi) et deux cent quarante-sept pieds et cinq dixièmes (247,5 pi) vers le sud-ouest; contenant en superficie dix-huit mille cent soixante-quinze pieds carrés (18 175 pi²), m.a.;

Un immeuble connu et désigné comme étant la subdivision douze du lot originaire numéro deux cent cinquante et un (251-12, rue) du cadastre officiel de la paroisse de L'Ancienne-Lorette, division d'enregistrement de Québec. De la forme d'un trapèze, borné vers le nord-ouest par les lots 252-5, 252-8, 251-7, vers le nord-est par le lot 251-3 (rue), vers le sud-est par une partie non subdivisée du lot 251, et vers le sud-ouest par une partie non subdivisée du lot 251; mesurant soixante-six pieds (66 pi) de largeur, deux cent quatorze pieds et un dixième (214,1 pi, soit 65,26 m) vers le nord-ouest, et deux cent quatorze pieds et neuf dixièmes (214,9 pi, soit 65,50 m) vers le sud-est, et vingt-cinq pieds et six dixièmes (25,6 pi, soit 7,80 m) le long d'un arc de cercle de dix-huit pieds (18,0 pi, soit 5,49 m) de rayon vers le sud; contenant en superficie quatorze mille quatre cent quatre-vingt-dix pieds carrés (14 490 pi², soit 1 346,2 m²). »

La mise à prix est fixée à quarante-cinq dollars (45,00 \$), soit 25 % de l'évaluation de l'immeuble portée au rôle d'évaluation de la municipalité, multipliée par le facteur établi pour ce rôle par le ministre des Affaires municipales, que l'adjudicataire devra verser au shérif de Québec, en argent ou par chèque visé, au moment de l'adjudication.

Pour être vendu au bureau d'enregistrement de Québec, 300, boulevard Jean-Lesage, Québec, le DIXIÈME jour de MARS 1986 à DIX heures.

« Un immeuble connu et désigné comme étant la subdivision vingt-six du lot originaire numéro deux cent

cinquante-cinq (255-26, Monte Carlo Développement Inc.) du cadastre officiel de la paroisse de L'Ancienne-Lorette, division d'enregistrement de Québec. De forme triangulaire, borné vers le nord-ouest par le lot 259-30, vers le sud-est par le lot 255-16, et vers le sud-ouest par le lot 255-15 (rue); mesurant, vers le nord-ouest, quarante-neuf pieds (49 pi), vers le sud-est, quarante-quatre pieds (44 pi), et vers le sud-ouest, vingt pieds (20 pi); contenant en superficie quatre cent quarante pieds carrés (440 pi²), m.a.;

Un immeuble connu et désigné comme étant la subdivision trente du lot originaire numéro deux cent cinquante-neuf (259-30, rue) du cadastre officiel de la paroisse de L'Ancienne-Lorette, division d'enregistrement de Québec. De forme irrégulière, borné vers le nord-ouest par le lot 259-31, vers le nord-est par le lot 259-29 (rue), vers le sud-est par les lots 259-36, 259-37 et 255-26, et vers le sud-ouest par le lot 259-38 (rue); mesurant cinquante pieds (50 pi) de largeur, cent vingt pieds (120 pi) vers le nord-ouest, soixante-dix pieds (70 pi) et quarante-neuf pieds (49 pi) vers le sud-est, et trente pieds (30 pi) vers le sud-ouest; contenant en superficie cinq mille quatre cent dix pieds carrés (5 410 pi²), m.a. ».

La mise à prix est fixée à deux dollars et cinquante cents (2,50 \$), soit 25 % de l'évaluation de l'immeuble portée au rôle d'évaluation de la municipalité, multipliée par le facteur établi pour ce rôle par le ministre des Affaires municipales, que l'adjudicataire devra verser au shérif de Québec, en argent ou par chèque visé, au moment de l'adjudication.

Pour être vendu au bureau d'enregistrement de Québec, 300, boulevard Jean-Lesage, Québec, le DIXIÈME jour de MARS 1986 à DIX heures TRENTE.

« Un immeuble connu et désigné comme étant la subdivision soixante-six du lot originaire numéro deux cent cinquante (250-66) du cadastre officiel de la paroisse de L'Ancienne-Lorette, division d'enregistrement de Québec. Partie du lot 250-66 étant une lisière de terrain de onze pieds (11 pi) de largeur (3,28 m) à partir de la ligne nord-ouest (rivière Lorette) en se dirigeant vers le sud-est, sur toute la profondeur du lot 250-66 étant bornée de la façon suivante: au nord-ouest par la rivière Lorette, au sud-est par le lot 250-74 (rue), au sud-ouest par le lot 250-65, et au nord-est par le résidu du lot 250-66; contenant une superficie de cent sept mètres carrés et trois dixièmes (107,3 m²). »

La mise à prix est fixée à neuf cent quatre-vingt-dix dollars (990,00 \$), soit 25 % de l'évaluation de l'immeuble portée au rôle d'évaluation de la municipalité, multipliée par le facteur établi pour ce rôle par le ministre des Affaires municipales, que l'adjudicataire devra verser au shérif de Québec, en argent ou par chèque visé, au moment de l'adjudication.

Pour être vendu au bureau d'enregistrement de Québec, 300, boulevard Jean-Lesage, Québec, le DIXIÈME jour de MARS 1986 à ONZE heures.

« Un immeuble connu et désigné comme étant la subdivision soixante-neuf du lot originaire numéro deux cent cinquante (250-69) du cadastre officiel de la paroisse de L'Ancienne-Lorette, division d'enregistrement de Québec. Partie du lot 250-69 étant une lisière de terrain d'une largeur de quinze mètres et 5 dixièmes (15,5 m) sur toute la profondeur du lot à partir de la ligne nord-est, étant bornée de la façon suivante: au nord-ouest par la rivière Lorette, au sud-est par le lot 250-75 (rue), au sud-ouest par le résidu du lot 250-69, et au nord-est par le lot 250-70; contenant une superficie de quatre cent cinquante et un mètres carrés et deux dixièmes (451,2 m²). »

La mise à prix est fixée à quatre-vingt-dix dollars (90,00 \$), soit 25 % de l'évaluation de l'immeuble portée au rôle d'évaluation de la municipalité, multipliée par le facteur établi pour ce rôle par le ministre des Affaires municipales, que l'adjudicataire devra verser au shérif de Québec, en argent ou par chèque visé, au moment de l'adjudication.

Pour être vendu au bureau d'enregistrement de Québec, 300, boulevard Jean-Lesage, Québec, le DIXIÈME jour de MARS 1986 à ONZE heures TRENTE.

Le shérif adjoint,
RAYMONDE AUCLAIR

Bureau du shérif
Cour supérieure
Québec, le 1^{er} février 1986 44664

Saint-Hyacinthe

Fieri Facias de Terris
Canada — Province de Québec
Cour supérieure — District de Saint-Hyacinthe
Nos 750-05-000078-856
750-18-000188-856

L'OFFICE DU CRÉDIT AGRICOLE DU QUÉBEC, ayant son siège social au 1020, route de l'Église, bureau 500, Sainte-Foy, district de Québec, ès qualités de mandataire de la FIDUCIE DU QUÉBEC, ayant son siège social à Montréal, partie demanderesse, contre CHRISTIAN DONALDSON, demeurant au 225, rang Brodeur, Saint-Nazaire-d'Acton, district de Drummond, partie défenderesse.

« Une terre située en la paroisse de Saint-Nazaire-d'Acton, étant le lot numéro quatorze du rang Wurtelle

de la subdivision des lots numéros trente-sept, trente-huit et trente-neuf du Quinzième Rang du canton d'Upton, actuellement désignée sous le numéro trois cent cinquante et un (351) au cadastre officiel de la paroisse de Saint-Éphrem-d'Upton, avec bâtisses y érigées. »

La mise à prix est fixée à la somme de 17 793,25 \$, montant minimal que l'acheteur devra payer au shérif, au moment même de la vente, en argent ou par chèque certifié à l'ordre du ministre des Finances.

Pour être vendus en bloc au bureau de la division d'enregistrement de Bagot, Saint-Liboire, 51, rue Le monde, le JEUDI VINGT-SEPTIÈME jour de MARS 1986 à QUATORZE heures.

Le shérif adjoint,
NICOLE TARDIF

Bureau du shérif
Cour supérieure
Saint-Hyacinthe, le 15 janvier 1986 44624

Fieri Facias de Terris
Canada — Province de Québec
Cour supérieure — District de Saint-Hyacinthe
Nos 750-05-000341-841
750-18-000189-854

L'OFFICE DU CRÉDIT AGRICOLE DU QUÉBEC, ayant son siège social au 1020, route de l'Église, bureau 500, Sainte-Foy, district de Québec, ès qualités de mandataire de la Caisse populaire St-Louis de Richelieu, ayant son siège social en la ville de Saint-Louis, partie demanderesse, contre ALAIN MESSIER, demeurant au 150, Bourchemin Ouest, Saint-Hugues, district de Saint-Hyacinthe, partie défenderesse.

« Une terre située en la paroisse de Saint-Hugues, division d'enregistrement de Bagot, sur le rang Ouest de la rivière Yamaska, connue et désignée aux plan et livre de renvoi officiels de ladite paroisse de Saint-Hugues comme étant les lots de terre numéro un, deux et trois (1, 2, 3); mesurant sept arpents en largeur, par la profondeur de la concession, c'est-à-dire trente arpents et quatre perches dans la ligne nord-ouest, et trente-cinq arpents et trois perches dans la ligne sud-est, formant une superficie totale de deux cent quarante-quatre arpents et quarante-huit perches, le tout mesures françaises et plus ou moins (approximativement deux cent sept acres, mesures anglaises,) voisine du côté nord-ouest par la terre appartenant à monsieur Rosaire Lemieux, et d'autre côté, au sud-est, par celle appartenant pour partie à un nommé Lavoie, pour autre partie audit Rosaire Lemieux ou représentants, enfin pour autre partie à M. Marcel Joyal; avec la maison et toutes bâtisses dessus érigées. À distraire toutefois un

terrain détaché du susdit lot numéro trois (ptie 3) situé du côté nord-est du chemin de front de la concession et attenant audit chemin de front, d'une superficie approximative de vingt mille pieds carrés (20 000 pi²), mesures anglaises et plus ou moins, appartenant à M. Marc Bertrand, pour lui avoir été vendu par M. Léo Messier, l'auteur du présent emprunteur par actes de vente complétés devant Me Philippe Ernest L'Heureux, les 7 décembre 1975 et 17 juillet 1978, sous les minutes numéros 13560 et 14358, enregistrées à la division de Bagot sous les numéros respectifs 136015 et 146278. Avec une roulotte mobile installée sur ce tel terrain distrair. Ainsi que se trouve présentement, ladite terre, avec les servitudes actives et passives, apparentes ou occultes y attachées, dont en particulier celles en faveur de Southern Canada Power Ltd pour la ligne électrique, par actes enregistrés sous les numéros 17 F.C.I. et 83443. »

La mise à prix est fixée à la somme de 72 650,00 \$, montant minimal que l'acheteur devra payer au shérif au moment même de la vente, en argent ou par chèque certifié à l'ordre du ministre du ministre des Finances.

Pour être vendus en bloc au bureau de la division d'enregistrement de Bagot, 51, rue Lemonde, Saint-Liboire, le MARDI VINGT-CINQUIÈME jour de MARS 1986 à QUATORZE heures.

Le shérif adjoint,
NICOLE TARDIF

Bureau du shérif
Cour supérieure
Saint-Hyacinthe, le 13 janvier 1986 44625

Saint-Maurice

Fieri Facias de Terris
Canada — Province de Québec
Cour supérieure — District de Trois-Rivières
Nos 400-05-000127-853
410-18-000048-853

CAISSE POPULAIRE DE ST-ALEXIS-DES-MONTS, ayant son bureau principal au 41, rue Richard, Saint-Alexis-des-Monts, demanderesse, contre ROBERT LAMBERT, cultivateur, domicilié et résidant au 498, rue Notre-Dame, Saint-Alexis-des-Monts, défendeur.

« Une terre à Saint-Alexis-des-Monts, connue et désignée comme étant le lot numéro trois cent quarante-cinq (L. 345) des plan et livre de renvoi officiels du cadastre pour le canton d'Hunterstown; sauf et à distraire dudit lot, les emplacements vendus avant ce jour,

savoir: l'emplacement appartenant à dame Marie-Claire Baribeau (105,423); l'emplacement appartenant à demoiselle Carol McMurray (103,272); l'emplacement appartenant à dame Marie-Jeanne Lambert (103,406); l'emplacement appartenant à dame Catherine Julien (101,387); l'emplacement appartenant à René Lafrenière (103,037); l'emplacement appartenant à Daniel Lambert (100,269); l'emplacement appartenant à dame Barbara Dahan (96,059); l'emplacement vendu à dame Colette Lessard (87,223); l'emplacement donné à Renald Lambert (76,049); l'emplacement vendu à Lucien Lambert (61,023); l'emplacement vendu à Gérald Lambert (60,578); l'emplacement appartenant à Omer Lambert (57,260); l'emplacement appartenant à Clovis Lafrenière (97,371); l'emplacement vendu à dame Colette Lessard (118,451); à distraire aussi, la partie vendue au ministère de la Voirie, pour l'élargissement du chemin public (60,069), avec tous les bâtiments érigés sur ledit emplacement ainsi que la maison d'habitation. Le lot 345 dudit cadastre est affecté d'une servitude en faveur de Shawinigan Water and Power suivant acte 51,313; de la corporation municipale de Saint-Alexis-des-Monts suivant acte 98,718 ainsi qu'une servitude de passage en faveur et contre l'immeuble de Barbara Dahan (servitude réciproque de passage) suivant acte 96,059. »

La mise à prix est fixée à 13 382,50 \$, ce qui est égal à vingt-cinq pour cent de l'évaluation de 50 500,00 \$, portée au rôle d'évaluation de la municipalité, multipliée par le facteur établi pour ce rôle par le ministre des Affaires municipales en vertu de la Loi sur la fiscalité municipale, que l'adjudicataire devra verser au shérif, soit en argent, soit par chèque visé, au moment de l'adjudication.

Pour être vendu au bureau du registraire de la division d'enregistrement de Maskinongé, au 121, Petite-Rivière, Louiseville, QC, J5V 2H3, le SIXIÈME jour de MARS 1986 à QUATORZE heures.

Le shérif adjoint,
ME SIMON LALIBERTÉ

Bureau du shérif
Cour supérieure
Shawinigan, le 20 janvier 1986 44665

Fieri Facias de Terris
Canada — Province de Québec
Cour supérieure — District de Saint-Maurice
Nos 410-05-000141-846
410-18-000047-855

LA SOCIÉTÉ D'ENTRAIDE ÉCONOMIQUE DE SHAWINIGAN, ayant son bureau au 839, rue Cas-

cade, Shawinigan, demanderesse, contre GÉRARD VILLENEUVE, 139, rue Bécard, Saint-Augustin, et RICHARD BELLEMARE, 118, 1^{re} Rue, domaine Boisclair, Notre-Dame-du-Mont-Carmel, et PIERRE THIFFAULT, 4300, rang Saint-Michel, Shawinigan-Sud, défendeurs.

« A) Un immeuble situé à Shawinigan-Sud, connu et désigné comme étant la subdivision un de la subdivision cent vingt-sept du lot originaire neuf cent deux (902-127-1) du cadastre officiel de la paroisse de Notre-Dame-du-Mont-Carmel, avec bâtisses dessus construites, circonstances et dépendances et portant le numéro d'immeuble 3140, 4^e Avenue, Shawinigan-Sud, QC. »

La mise à prix est fixée à 29 463,20 \$, ce qui égal à vingt-cinq pour cent de l'évaluation de 113 320,00 \$, portée au rôle d'évaluation de la municipalité, multipliée par le facteur établi pour ce rôle par le ministre des Affaires municipales en vertu de la Loi sur la fiscalité municipale, que l'adjudicataire devra verser au shérif ou son mandataire, soit en argent, soit par chèque visé, au moment de l'adjudication.

« B) Un immeuble connu et désigné comme étant trois (3) terrains situés en la paroisse de Saint-Sauveur-d'Almaville, connus et désignés comme étant les numéros soixante-quatorze, soixante-quinze et soixante-seize du plan de subdivision du lot originaire numéro neuf cent deux (902-74, 75 et 76) des plan et livre de renvoi officiels du cadastre de Notre-Dame-du-Mont-Carmel; avec bâtisses dessus construites, circonstances et dépendances et portant les numéros d'immeuble 355 et ss, 131^e Rue, Shawinigan-sud, QC. »

La mise à prix est fixée à 49 673,00 \$, ce qui est égal à vingt-cinq pour cent de l'évaluation de 191 050,00 \$, portée au rôle d'évaluation de la municipalité, multipliée par le facteur établi pour ce rôle par le ministre des Affaires municipales en vertu de la Loi sur la fiscalité municipale, que l'adjudicataire devra verser au shérif ou son mandataire, soit en argent, soit par chèque visé, au moment de l'adjudication.

Pour être vendus séparément au bureau du registraire de la division d'enregistrement de Shawinigan, palais de justice, 212, 6^e Rue, Shawinigan, local RC.03, le CINQUIÈME jour de MARS 1986 à QUATORZE heures.

Le shérif adjoint,
ME SIMON LALIBERTÉ

Bureau du shérif
Cour supérieure
Shawinigan, le 20 janvier 1986

44666

Terrebonne

Fieri Facias de Terris

Canada — Province de Québec
Cour supérieure — District de Terrebonne
No 700-05-000351-852

LA BANQUE D'ÉPARGNE DE LA CITÉ ET DU DISTRICT DE MONTRÉAL, corporation légalement constituée, ayant une succursale au 276, rue Saint-Jacques, ville et district de Montréal, partie demanderesse, contre ROBERT BRUNELLE, comptable, résident et domicilié au 960, Châteauneuf, Boisbriand, district de Terrebonne, partie défenderesse.

« Un emplacement ayant front sur le boulevard Châteauneuf, ville de Boisbriand, connu et désigné comme étant le lot numéro cent quatre de la subdivision officielle du lot originaire numéro quatre-vingt-quatorze (94-104) aux plan et livre de renvoi officiels de la paroisse de Sainte-Thérèse-de-Blainville; avec une maison dessus érigée portant le numéro d'immeuble 960, dudit boulevard Châteauneuf, ville de Boisbriand. Tel que le tout se trouve présentement, avec toutes les servitudes actives, passives, apparentes ou occultes, attachées audit immeuble, et notamment sujet à toutes servitudes d'utilité publique pouvant avoir été enregistrées. »

La mise à prix est fixée à 13 728,00 \$, soit 25 % de l'évaluation de l'immeuble portée au rôle d'évaluation municipale de la municipalité, multipliée par le facteur établi pour ce rôle par le ministre des Affaires municipales en vertu de la Loi sur la fiscalité municipale et modifiant certaines dispositions législatives, que l'adjudicataire devra verser au shérif, en argent ou par chèque visé à l'ordre du shérif du district de Terrebonne, au moment de l'adjudication.

Pour être vendu au bureau d'enregistrement de la division de Terrebonne, situé au 85, rue de Martigny Ouest, 4^e étage, Saint-Jérôme, QC, le CINQUIÈME jour de MARS 1986 à QUINZE heures.

Le shérif adjoint,
MICHEL ROULEAU, *tech. en droit*

Bureau du shérif
Cour supérieure
Saint-Jérôme, le 14 janvier 1986

44667

Fieri Facias de Terris

Canada — Province de Québec
 Cour provinciale — District de Terrebonne
 No 700-02-001686-857

BANQUE NATIONALE DU CANADA, corporation légalement constituée, ayant son siège social au 500, place d'Armes, 9^e étage, Montréal, district de Montréal, partie demanderesse, contre MICHEL BRIÈRE, domicilié et demeurant au 69, rue Saint-David, Sainte-Agathe-des-Monts, district de Terrebonne, partie défenderesse.

« Un emplacement situé dans la municipalité de Saint-Faustin, étant composé d'une partie du lot numéro trois (ptie 3), du rang Six (rg VI), du canton de Wolfe, au cadastre dudit canton; mesurant, cedit emplacement, deux cent soixante-quinze pieds (275 pi) de largeur sur deux cent soixante-quinze pieds (275 pi) de profondeur; borné au sud par la ligne du chemin de fer Canadian Pacific, à l'est par la ligne de division des lots 2 et 3 des mêmes rang et canton, au nord et à l'ouest par une autre partie du même lot appartenant à Moïse Jarry ou représentants; avec maison mobile dessus érigée à perpétuelle demeure, ainsi que le mobilier. Avec toutes les servitudes actives et passives, apparentes ou occultes, attachées audit immeuble. Tel que le tout se trouve présentement. Moins et à distraire, l'emplacement suivant, aux termes d'un acte de vente entre M. Michel Brière et M. Paul Brisebois enregistré au bureau d'enregistrement de la division de Terrebonne, le 3 octobre 1979, sous le numéro 574804, à savoir: un emplacement vacant situé dans la municipalité de Saint-Faustin (Terrebonne), étant composé d'une partie non-subdivisée du lot numéro trois (ptie 3), rang Six (rg 6), canton de Wolfe, au cadastre dudit canton; mesurant, cedit lopin de terre, deux cent soixante-quinze pieds (275 pi) de longueur dans ses lignes est et ouest, par cent trente-sept pieds et demi (137,5 pi) de largeur dans ses lignes nord et sud, mesures anglaises et plus ou moins. Borné, cedit emplacement, en front, au sud, par le chemin de fer du Canadian Pacific, à l'est par autre partie du même lot restant la propriété du présent vendeur, c'est-à-dire par une lisière de terre de cent trente-sept pieds et demi (137,5 pi) de largeur séparant l'emplacement présentement vendu d'une ligne divisant les lots 2 et 3 des mêmes rang et canton; au nord et à l'ouest par autre partie du même lot, propriété de Moïse Jarry ou représentants; sans bâtisse. Sujet, ledit emplacement, dans la servitude de passage en faveur d'un emplacement restant à Michel Brière et situé à l'est du présent emplacement, afin de permettre à ce dernier d'avoir accès au chemin public. Avec droit de passage pour le bénéfice dudit emplacement dans le chemin actuel et tel que créé aux termes du titre d'acquisition, afin d'avoir accès au chemin public, tel droit de pas-

sage devant être entretenu à frais communs. Tel que le tout se trouve présentement. »

La mise à prix est fixée à 3 922,00 \$, soit 25 % de l'évaluation de l'immeuble portée au rôle d'évaluation municipale de la municipalité, multipliée par le facteur établi pour ce rôle par le ministre des Affaires municipales en vertu de la Loi sur la fiscalité municipale et modifiant certaines dispositions législatives, que l'adjudicataire devra verser au shérif, en argent ou par chèque visé à l'ordre du shérif du district de Terrebonne, au moment de l'adjudication.

Pour être vendu au bureau d'enregistrement de la division de Terrebonne, 85, rue de Martigny Ouest, 4^e étage, Saint-Jérôme, QC, le CINQUIÈME jour de MARS 1986 à QUATORZE heures.

Le shérif adjoint,
 MICHEL ROULEAU, *tech. en droit*

Bureau du shérif
 Cour supérieure
 Saint-Jérôme, le 14 janvier 1986

44668

Fieri Facias de Terris

Canada — Province de Québec
 Cour provinciale — District de Terrebonne
 No 700-02-002292-853

CAISSE POPULAIRE DE BOIS DES FILION, 373, montée Chapleau, Bois-des-Filion, district de Terrebonne, partie demanderesse, contre MARC THERRIEN, 740, boulevard des Hauteurs, Saint-Hippolyte, district de Terrebonne, partie défenderesse.

« Un emplacement situé dans la municipalité de la paroisse de Saint-Hippolyte, connu et désigné comme étant la subdivision numéro un du lot originaire numéro 21D (lot no 21D-1) dans le Deuxième Rang du canton d'Abercrombie, aux plan et livre de renvoi officiels de la paroisse de Saint-Hippolyte, division d'enregistrement de Terrebonne; avec une maison dessus construite portant le numéro d'immeuble 740, boulevard des Hauteurs, Saint-Hippolyte. »

La mise à prix est fixée à 20 958,75 \$, soit 25 % de l'évaluation de l'immeuble portée au rôle d'évaluation municipale de la municipalité, multipliée par le facteur établi pour ce rôle par le ministre des Affaires municipales en vertu de la Loi sur la fiscalité municipale et modifiant certaines dispositions législatives, que l'adjudicataire devra verser au shérif, en argent ou par chèque visé à l'ordre du shérif du district de Terrebonne, au moment de l'adjudication.

Pour être vendu au bureau d'enregistrement de la division de Terrebonne, 85, rue de Martigny Ouest, 4^e

étage, Saint-Jérôme, QC, le CINQUIÈME jour de MARS 1986 à ONZE heures.

Le shérif adjoint,

MICHEL ROULEAU, *tech. en droit*

Bureau du shérif

Cour supérieure

Saint-Jérôme, le 14 janvier 1986

44669

Trois-Rivières

Fieri Facias de Terris

Canada — Province de Québec

Cour supérieure — District de Trois-Rivières

No 400-05-000025-842

S. 400-18-000030-852

CAISSE D'ÉTABLISSEMENT DE NICOLET, corporation légalement constituée, ayant un bureau au 1549, boulevard Louis-Fréchette, Nicolet, district de Trois-Rivières, demanderesse, contre NICOLE GOU-DREULT, domiciliée et résidant au 935, des Blés-d'Or, Sainte-Marie-de-Blandford, district de Trois-Rivières, et YVES BRODEUR, domicilié et résidant au 1705, rue Le Cygne, Gentilly, district de Trois-Rivières, défendeurs, et LE RÉGISTRATEUR de la division d'enregistrement de Nicolet no 1, 3050, avenue Nicolas-Perrot, Bécancour, district de Trois-Rivières, et MALLETT, BENOIT & ASSOCIÉS, syndics, 2, complexe Desjardins, local 3100, C.P. 186, Montréal, district de Montréal, mis en cause.

« Un terrain-emplacement situé à Sainte-Marie-de-Blandford, comté de Lotbinière, du côté nord-est de la rue des Blés-d'Or, connu et désigné comme étant une partie du lot cent deux (ptie 102) du cadastre de Sainte-Marie-de-Blandford, mesurant cent quatre-vingt-huit pieds (188 pi) de largeur, sur une profondeur de deux cent quatre-vingts pieds (280 pi), le tout plus ou moins et à mesures anglaises, et borné comme suit: en front, vers le sud-ouest, par la rue des Blés-d'Or; en profondeur, vers le nord-est, par une partie du lot 102 appartenant à Jean-Louis Dumont ou représentants; d'un côté, vers le nord-ouest, par la partie du lot 102 appartenant à Gerald Traversy ou représentants; et de l'autre côté, vers le sud-est, par la partie du lot 102 appartenant à la Commission scolaire Les Becquets et séparé de l'immeuble ci-dessus par un gros fossé. Le tout tel qu'il se trouve présentement, avec bâtisse dessus construite, portant le numéro d'immeuble 935, des Blés-d'or, Sainte-Marie-de-Blandford, comté de Lotbinière, et servant notamment de bar-salon et résidence; et les immeubles par destinations suivants, savoir: une friteuse Modern Kitchen, une plaque à hot-

dogs et hamburger Modern Kitchen, un poêle Tappan Gurney, un réfrigérateur Westinghouse, un réfrigérateur Philips, un réfrigérateur à bière Unirversel Cooler, 8 tables de bar, 20 chaises de bar, la verrerie, et, généralement, tout ce qui est sur les lieux, les nouveaux équipements et ceux qui seront acquis en remplacement, le tout devant être considéré, pour les fins de la présente, comme immeubles par destination. »

La mise à prix est fixée à 9 207,00 \$, représentant 25 % de l'évaluation municipale, majorée par le facteur établi pour ce rôle par le ministre des Affaires municipales, que l'adjudicataire devra verser au shérif, en argent ou par chèque visé, au moment de l'adjudication.

Pour être vendu au bureau d'enregistrement de Nicolet, no 1, 3050, avenue Nicolas-Perrot, Bécancour, district de Trois-Rivières, le MERCREDI CINQUIÈME jour de MARS 1986 à DIX heures.

Le shérif adjoint,

ME JEAN-PAUL COSSETTE

Bureau du shérif

Cour supérieure

Trois-Rivières, le 10 janvier 1986

44670

Ventes pour taxes, avis de publication

Ville de Saint-Félicien

Avis public est, par les présentes, donné par le sousigné, greffier de la ville que, conformément à toutes les dispositions pertinentes de la Loi sur les cités et villes, l'avis public donnant la liste et désignation des immeubles à être vendus pour défaut de paiement de taxes a été publié deux fois au journal « L'Étoile du Lac », les 24 décembre 1985 et 14 janvier 1986.

Saint-Félicien, le 14 janvier 1986

44671

Le greffier,

ME LUC BERGERON

Erratum

CENTRE DU JARDIN MICHEL TREMBLAY INC.

L'inspecteur général des institutions financières donne avis qu'il corrige l'avis concernant la délivrance d'un certificat de modification paru à la *Gazette officielle du*

Québec, le 30 novembre 1985, à la page 5911, du numéro 48, relativement à « CENTRE DU JARDIN MICHEL TREMBLAY INC. », de façon à ce que la date de constitution se lise: 1985 08 21.

L'inspecteur général des institutions financières,
JEAN-MARIE BOUCHARD
2325-9377

25

CLUB SPORTIF DES PETITS ANIMAUX DE LA BEAUCE ENR.

L'inspecteur général des institutions financières donne avis qu'il corrige l'avis concernant l'avis de changement du domicile légal, paru à la *Gazette officielle du Québec*, le 1985 11 02, à la page 5486 du numéro 44, relativement à « CLUB SPORTIF DES PETITS ANIMAUX DE LA BEAUCE ENR. », de façon à ce que la date de constitution se lise: 1984 04 13.

L'inspecteur général des institutions financières,
JEAN-MARIE BOUCHARD
2169-6059

25

INICON TRANSPORT INC.

L'inspecteur général des institutions financières donne avis qu'il corrige l'avis concernant l'avis de changement de siège social, paru à la *Gazette officielle du Québec*, le 1985 11 30, à la page 5925 du numéro 48, relativement à « INICON TRANSPORT INC. », de façon à ce que la nouvelle adresse du siège social se lise: Trois-Rivières.

L'inspecteur général des institutions financières,
JEAN-MARIE BOUCHARD
1350-9864

25

LE NOUVEAU SYSTÈME DE NETTOYAGE PRESSION VAPEUR DE HOTTES ET DE CUISINE INC. NEW SYSTEM POWER STEAM KITCHEN AND HOOD CLEANING INC.

L'inspecteur général des institutions financières donne avis qu'il corrige l'avis concernant la délivrance d'un certificat de modification paru à la *Gazette officielle du Québec*, le 21 décembre 1985, à la page 6369 du numéro 51, relativement à « LE NOUVEAU SYSTÈME DE NETTOYAGE PRESSION VAPEUR DE

HOTTES ET DE CUISINE INC. — NEW SYSTEM POWER STEAM KITCHEN AND HOOD CLEANING INC. », de façon à ce que la date de constitution se lise 1985 10 31.

L'inspecteur général des institutions financières,
JEAN-MARIE BOUCHARD
2329-8003

25

LES ENTREPRISES PAUL GAUTHIER (VAL D'OR) INC.

L'inspecteur général des institutions financières donne avis qu'il corrige l'avis concernant la délivrance d'un certificat de modification paru à la *Gazette officielle du Québec*, le 23 novembre 1985, à la page 5801 du numéro 47, relativement à « LES ENTREPRISES PAUL GAUTHIER (VAL D'OR) INC. », de façon à ce que l'ancienne dénomination sociale se lise: « HÔTEL MOOSE (VIC BAR) LTÉE ».

L'inspecteur général des institutions financières,
JEAN-MARIE BOUCHARD
2314-6830

25

SOCIÉTÉ DE LOCATION DE RAWDON INC.

L'inspecteur général des institutions financières donne avis qu'il corrige l'avis concernant l'avis de changement du domicile légal, paru à la *Gazette officielle du Québec*, le 1985 11 30, à la page 5936 du numéro 48, relativement à « SOCIÉTÉ DE LOCATION DE RAWDON INC. », de façon à ce que le domicile légal se lise: 3502, Queen, Rawdon.

L'inspecteur général des institutions financières,
JEAN-MARIE BOUCHARD
1329-9870

25

Circonscription électorale de Papineau

Chemin du Lac-Donalson

Dans la municipalité d'Ange-Gardien:
Région 07, district 75

Dans l'avis publié le 7 décembre 1985, on aurait dû lire « Dans la municipalité d'Ange-Gardien, une section du chemin du Lac-Donalson, vis-à-vis le lot ptie 23-A, sur une longueur approximative de 122 mètres ».

Québec, le 14 janvier 1986

29 *Le ministre des Transports,*
MARC-YVAN CÔTÉ

Circonscription électorale de Lac-Saint-Jean

Route du Deuxième Rang

Dans la municipalité de Métabetchouan, ville:
Région 02, district 93

Dans l'avis publié le 5 octobre 1985, on aurait dû lire
« Section de la route du Deuxième rang de son inter-
section rue Saint-André à son intersection de la route
169, vis-à-vis le lot 46b, rang II, canton de Caron et le
lot 46a, rang I, canton de Caron, sur une longueur
approximative de 267 mètres ».

Québec, le 14 janvier 1986

29 *Le ministre des Transports,*
MARC-YVAN CÔTÉ





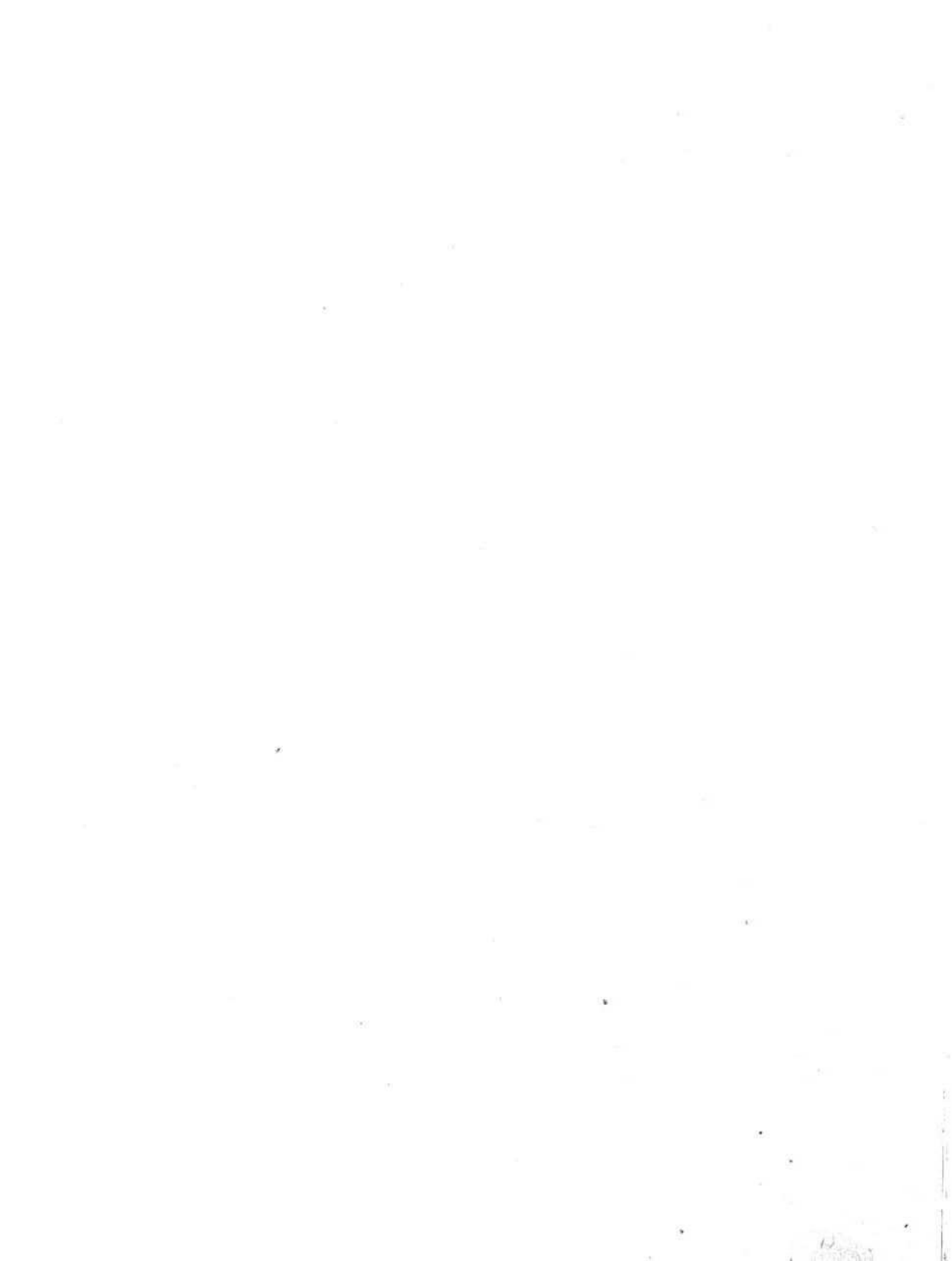

Québec 

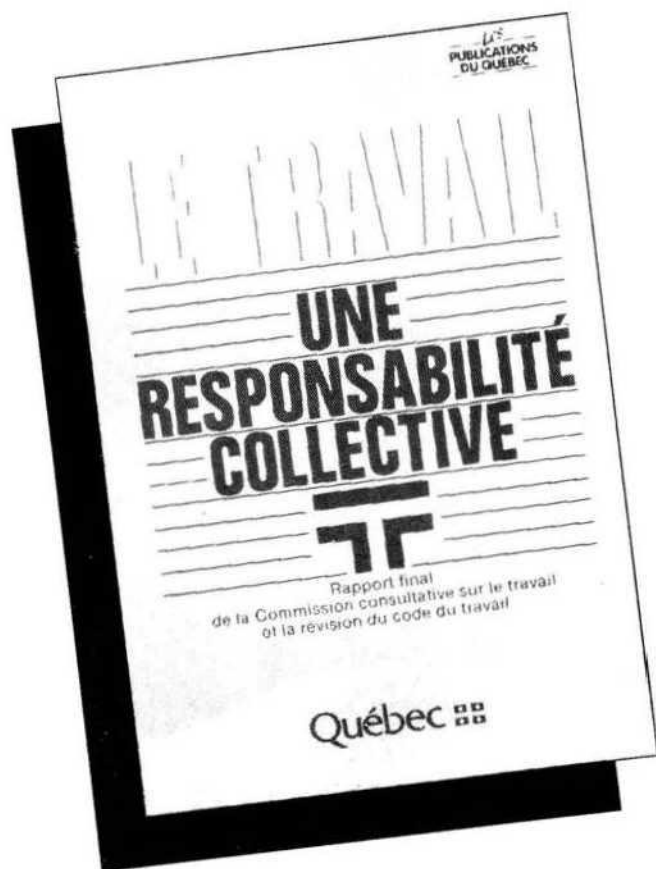

MAINTENANT DISPONIBLE

LE TRAVAIL: une responsabilité collective

Rapport final de la
Commission consultative
sur le travail et
la révision
du code du travail

1985 490 pages **19,95 \$**

En vente:
dans nos librairies et
chez nos concessionnaires

Québec	643-3895	643-4296
Sainte-Foy	651-4202	
Montréal	873-6101	
Hull	770-0111	
Trois-Rivières	378-1525	
Chicoutimi	549-7135	
Rimouski	723-8521	
Sherbrooke	566-0344	
Rouyn	764-9574	

Les
**PUBLICATIONS
DU QUÉBEC**

ça m'intéresse!