

NEW YORK — Ed Lennon, portier, a trouvé dans le métro, un matin, une petite serviette de cuir bleu dans laquelle se trouvait (lisez bien!) un chèque de \$4,189,769.95. Il a retourné le chèque à son propriétaire, une compagnie d'importation-exportation, et a reçu en retour... des remerciements.

A la poursuite de trois bandits

L'agent Robert Brabant tué

(J.P.P.) L'agent Robert Brabant, membre de la Sûreté du Québec, détachement de Saint-Michel-des-Saints, a été assassiné par un bandit alors qu'il poursuivait une auto dans laquelle prenaient place trois malfaiteurs qui venaient de commettre un hold-up chez M. Pacifique Fréchette, du 5861 rang Ste-Cécile, à Saint-Félix-de-Valois. D'ailleurs, au cours de ce hold-up, M. Fréchette et son épouse ont été atteints de projectiles par un des bandits.

Opération "Cent"

L'agent Brabant a obtenu la description d'une auto volée dans laquelle on retrouvait les voleurs et on déclencha l'opération

"Cent". Le policier aperçut l'auto en fuite se dirigeant vers Saint-Michel-des-Saints. La poursuite entre les deux voitures s'entreprit. Cependant, lorsqu'on arriva près du 1401, route 131 à Sainte-Emilie, les fuyards arrêtaient leur auto et un des occupants fit feu en direction de l'agent Brabant, qu'il atteignit de trois balles à la tête.

Il y eut échange de coups de feu et à ce moment, le conducteur de l'auto des bandits recula sur la voiture de l'agent Brabant pour le pousser dans le fossé. La victime de la fusillade avait demandé du secours de ses confrères, étant seul avec les bandits, mais étaient trop loin et quand ils arrivèrent, leur confrère était mourant car les pro-

jectiles l'avaient atteint à la tête, en passant par les vitres de l'auto de la SQ.

L'agent Brabant et le couple Fréchette ont été transportés à l'hôpital St-Eusèbe de Joliette où on ne put que constater le décès de l'agent Brabant et on prodigua les premiers soins aux blessés.

On lance l'Opération 100

Dès qu'on fit la découverte de l'agent Brabant, à l'article de la mort, les officiers de la SQ, de Joliette une impressionnante "Opération 100".

Tout près de 200 policiers ont été affectés à la recherche des bandits. Tous les endroits étaient bien couverts et à ce nombre de policiers, se joi-

gnirent le chien Rex et deux hélicoptères. On procéda à la vérification de tous les véhicules et on était dans l'obligation d'ouvrir le coffre arrière. Rien n'a été épargné pour retrouver les assassins. Neuf heures après la fusillade qui devait coûter la vie à l'agent Brabant, on fit la découverte de l'auto qui s'était enlisée près d'un chalet, au domaine Béland, à Saint-Zénon.

L'automobile des bandits était une Dodge 1967, immatriculée 307-T-769. On y découvrit des trous (2) ayant pu être causés par des balles ainsi que des traces de projectiles. L'auto des bandits ainsi que celle de l'agent Brabant ont été remises à Joliette, plus précisément au garage de la SQ, pour fins d'expertise.

41e policier abattu

L'agent Brabant devient donc le 41e policier abattu depuis 1885. De plus, depuis les treize derniers mois, l'agent Brabant est devenu le troisième policier de la SQ à mourir au

devoir. Les deux autres furent l'agent Michel Bédard, mort le 26 février en banlieue de Québec et l'agent Gerald Desfossés, qui le 11 novembre 1976, fut tué alors qu'il patrouillait seul. L'agent Desfossés était du Lac Mégantic. Pour ce qui est du district de Joliette, l'agent Brabant devient le second policier à être abattu, le précédent étant l'agent Marcel Roch, membre de la Sûreté municipale, abattu le 25 août 1962 par un faux cow-boy qui tirait sur tout ce qui bougeait. Il s'agit de Jean-Jacques Poirier.

Un premier enfant

L'agent Brabant, originaire de Montréal, était membre de la SQ depuis quatre ans, dont trois à Saint-Michel-des-Saints. Il était marié depuis environ deux ans et son épouse doit donner naissance à un enfant en juillet.

Deux policiers dans une auto-patrouille

Le président des poli-

ciers provinciaux du Québec, M. Raymond Richard déplorait ce meurtre. Faisant des commentaires, il a clairement indiqué que la convention collective qui se terminait le 31 mars et que pour la prochaine convention, il entendait obtenir qu'il y ait toujours deux policiers dans une auto-patrouille.

Votre perte est votre gain!



PARTICIPATION

En forme... pour mieux vivre!



ST-CUTHBERT TEL.: 836-2315
LAVALTRIE TEL.: 586-2244

**SYLVESTRE
ELECTRIQUE ENRG.**

INSTALLATIONS & REPARATIONS

Industriel — Commercial
Résidentiel

Estimation gratuite

Spécialité:
chauffage électrique

CONCOURS M. ET MLE PROVINCE DE QUEBEC

DATE: samedi le 21 mai

ou: Auditorium Polyvalente
Pierre de Lestage
de Berthierville

HEURE: 8h00 p.m.

PLACES DISPONIBLES: 360

RESERVATION:

Studio Bellehumeur
911 Montcalm Berthierville
836-4545

Decoupez ici

NOM:

ADRESSE:

Nombre de billets: à \$5.00 = \$

..... à \$4.00 = \$

Mandat-poste fait au nom de Daniel Bellehumeur

Billets par retour du courrier postal.

Ne tardez plus...

CENTRE D'IMAGE ET DE SON



"La différence, c'est notre service"

laforme

"Le maître de l'électronique"

NOUVELLE
GARANTIE
3 ans
PIECES ET
MAIN D'OEUVRE

Fait tout pour mériter votre confiance

RELEVEZ LE DEFI MGA

Trouvez-nous un meilleur télé-
couleur et nous vous l'achè-
terons.

CRITERES:

- * Modèle CS 1730
- * Spécifications Electroniques
 - 100% transistorisé "FAILSAFE"
 - Nouveau châssis 25500 volts
 - 150 pouces carrés d'écran
 - Nouvelle lampe-écran "Short-Neck", Inline, 1 seul — Canon, Black-Matrix".
 - Couleur automatique, contrôlée par une mini-mémoire "Color Lock".
 - Boîtier fini en bois de noyer pour une meilleure sonorisation
 - Garantie: 3 ans pièces et main-d'oeuvre

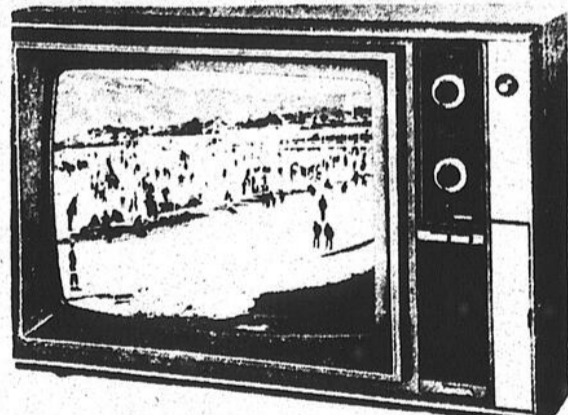

Circuit
"Cosmonaute"
intégré,
miniaturisé
"Fail-safe"
plaqué or



Nouveau
tube
MGA 110°
créant un
télécouleur
"ultra-mince"

"MGA" "AUTRES"

Nous vous offrons aujourd'hui le télécouleur de demain

Distributeur exclusif MGA: 6 magasins pour mieux vous servir

GALERIES LOUISEVILLE
550 BOUL. EST
LOUISEVILLE **228-5537**

**SERVICE
APRES
VENTE**

**PLAN BUDGETAIRE
CREDIT MAISON**

Nécrologie

MARCOTTE, Mme Vve Donat — A Yamachiche, le 29 mars 1977, est décédée à l'âge de 89 ans 2 mois, Mme Vve Donat Marcotte, née Bertha Gignac, demeurant à Yamachiche, chez sa fille Mme Maurice Vaillancourt.

Les funérailles eurent lieu jeudi le 31 dernier, en l'église de Yamachiche à 15 heures.

La dépouille mortelle fut exposée à la résidence funéraire Saint-Louis et fils Itée, 160 rue de Carufel, Yamachiche.

L'inhumation eu lieu au cimetière paroissial.

La défunte laisse dans le deuil: ses enfants; Réal de Yamachiche, Cécile mariée à Maurice Vaillancourt de Yamachiche, Marcel de Sault-aux-Moutons, Saguenay, Gilles marié à Solange Milot de Granby, une soeur: Mme Alice Désaulniers de Montréal; une belle-soeur: Mme Achille Marcotte de Louiseville; ses petits-enfants: Carole Marcotte, Andrée Marcotte mariée à Philippe Lemoine; Raymond Marcotte; une petite-fille: Caroline de Granby, ainsi que plusieurs neveux et nièces, cousins et cousines.

BEAULIEU, M. Lucien — A Louiseville le 28 mars 1977 est décédé à l'âge de 60 ans M. Lucien Beaulieu époux de Marthe Pelland demeurant à 253, rue Notre-Dame nord, Louiseville.

Les funérailles eurent lieu jeudi le 31 dernier, en l'église de Louiseville à 15h30.

La dépouille mortelle a été exposée aux salons funéraires Louis Richard et fils Itée, 140, rue Saint-Aimé, Louiseville.

L'inhumation a eu lieu au cimetière paroissial.

Le défunt laisse dans le deuil: outre son épouse; ses enfants; Lucille mariée à Jean-Marie Fortin de Montréal, Marc-André marié à Marie-Claire Pépin de Saint-Justin, Gaétane mariée à Denis Rousseau de Berthierville, Marise, Suzie et Laurent tous de Louiseville; ses frères et soeurs; M. Emile Beaulieu et Armand marié à Cécile Champagne de Joliette, Irène mariée à Léon Benoit de Saint-Jean de Matha, Marie-Laure mariée à Viateur Robillard de Lavalltrie, Lionel marié à Anette Adam de Joliette, Laurette

mariée à Daniel Rondeau de Montréal, Roméo marié à Germaine Desroches de Sainte-Emilie de l'Energie, Gérard marié à Marie-Paul Généreux, Reina mariée à René Généreux, René Beaulieu tous de St-Jean de Matha; ses beaux-frères et belles-soeurs: M. et Mme Edouard Arbour de Ste-Emilie de l'Energie, M. et Mme Gaston Bournadère, M. et Mme Léandre Arbour tous de Sainte-Emilie de l'Energie, M. et Mme Roland Nicol de l'Assomption, M. et Mme Victorin Pelland, M. et Mme Georges-Henri Durand, M. et Mme Nicol Pelland de Sainte-Emilie de l'Energie, ainsi que six petits-enfants, plusieurs neveux, nièces, cousins et cousines.

Remerciements

Mme Henri Laurendeau et ses enfants remercient bien sincèrement tous les parents et amis qui leur ont témoigné des marques de sympathies, soit par offrandes de messes, tributs floraux, visites ou assistance aux funérailles lors du décès de **M. Henri Laurendeau** survenu à Maskinongé

Veuillez considérer ces remerciements comme personnels.

Remerciements

M. et Mme Alphonse Lesage remercient bien sincèrement tous les parents et amis qui leur ont témoigné des marques de sympathie soit par des offrandes de messes, télégrammes, bouquets spirituels, tributs floraux, visites ou assistance aux funérailles lors du décès de **M. Léo-Paul Lesage** survenu à Louiseville, le 26 février dernier, à l'âge de 70 ans. Veuillez considérer ces remerciements comme personnels.

REMERCIEMENTS

La famille de Mme Alfred St-Pierre remercie bien sincèrement tous les parents et amis qui leur ont témoigné des marques de sympathie, soit par offrandes de messes, télégrammes, tributs floraux, visites ou assistance aux funérailles, lors du décès de **MME ALFRED ST-PIERRE**, survenu à Ste-Ursule, le 2 février dernier, à l'âge de 89 ans et 10 mois.

Veuillez considérer ces remerciements comme personnels.

Vous vous rappelez le dicton: "Votre santé est votre seule richesse"? C'est vrai!



En forme... pour mieux vivre!

"Jolifil: pas le plus beau dossier"

— Honorable Marcel Lessard —

Près de 1,200 personnes se sont retrouvées samedi soir, au Club de golf de Louiseville, suite à la Visite Industrielle et à l'inauguration officielle des Industries Québois.

De partout, on parlait industries, les gens se seraient les coudes pour faire en sorte que le mot "indus-

trie" ait sa pleine signification. La journée du 2 avril s'est remarquablement bien déroulée et personne n'est partie déçue à la fin de la soirée.

On visite les Industries

La journée a débuté par la visite d'une dizaine

d'industries de la région. Les visiteurs pouvaient se rendre aux différents endroits par voie d'autobus ou en se servant de leurs autos. Chaque industrie qui a été visitée fournissait l'occasion d'en savoir un peu plus long sur les divers procédés de fabrication de

Suite à la page 8



M. Villemure de la Conserverie Notre-Dame donne des explications aux visiteurs qui se sont rendus à cette usine.

Photo J.P.P.

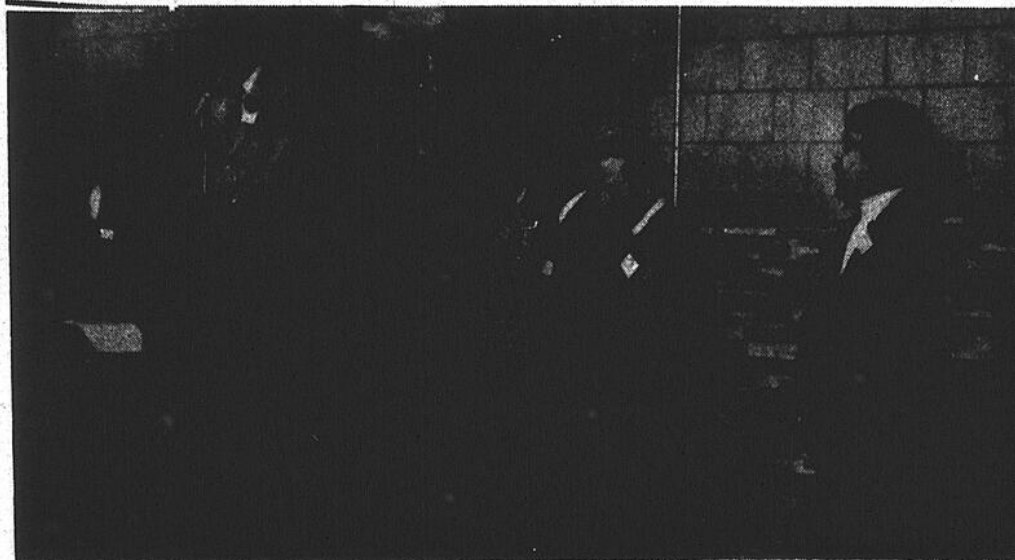

M. Jacques Mongeau, président des Industries Québois, adresse la parole. Les invités d'honneur sont tous attentifs aux propos que tient M. Mongeau.

Photo J.P.P.



Le ministre responsable de l'Expansion Economique Régionale, l'honorable Marcel Lessard, vient de couper la première planche à la nouvelle industrie Québois. Il est entouré de MM. Antonio Yanakis, député de Berthier-Maskinongé à la Chambre des Communes, Yvon Picotte (de dos) membre de l'Assemblée Nationale et député de Maskinongé, Raymond Beaugrand, vice-président à l'Exécutif du Crédit Industriel Desjardins et Claude Gervais, contremaître aux Industries Québois.

Photo J.P.P.

NECROLOGIE

Décès	\$10.00
(suivant la formule)	
Avec photo	\$20.00
Remerciements	\$ 5.00
Avec photo	\$15.00
Anniversaires, service ou messe	\$ 5.00
Avec photo	\$15.00

Les avis de décès, services anniversaires, messes anniversaires et remerciements ne sont pas acceptés par téléphone et sont payables avant publication.

Se présenter à nos bureaux avant le lundi 10.00 heures a.m.

Chronique charismatique Les chrétiens sont appelés à...

« Bonjour chers amis,
La semaine dernière j'ai eu la chance de suivre la retraite paroissiale animée par M. Léonold Grenon que

tout le monde connaît bien. Durant ces soirées de réflexion M. Grenon a lancé un appel pressant à tous les chrétiens présents. Même à

un moment donné il a fait mention du bon moyen qu'est le Renouveau charismatique pour les chrétiens catholiques de vivre et de nourrir leur foi en Jésus Christ. Tout au long de cette retraite j'ai fait référence à ce que St-Paul disait dans sa lettre aux romains chapitre 12 verset 2, voici ce qu'il dit à chacun de nous:

"Ne vous conformez pas au siècle présent" St-Paul semble nous dire que nous chrétiens sommes appelés à ne pas s'enliser, à ne pas se laisser bourrer par tout ce qui est véhiculé dans notre siècle. Combien de

chrétiens ont perdu la foi en Jésus Christ combien de chrétiens ne pratiquent plus tout cela à cause qu'ils se sont conformés aux valeurs, à la mentalité du siècle présent en invoquant la liberté, en invoquant la passion matérielle comme condition de bonheur. Tout ce que prône le siècle présent comme conformité St-Paul le dénonce, un bonheur sans Dieu est un demi bonheur mais la norme du siècle présent est l'homme heureux tout seul.

St-Paul ajoute: "Mais soyez transformé par le renouvellement de l'intelligence afin de discerner la volonté de Dieu."

Nous chrétiens, échappons aux normes du siècle présent car nous sommes appelés à renouveler par notre foi notre intelligence, notre jugement et notre volonté pour faire face aux

conformités du siècle présent.

Le renouvellement des dons que Dieu a donné à chacun de nous est un moyen par lequel les chrétiens sont appelés à se fortifier à redécouvrir cette relation intime avec Dieu à se détourner de tout ce qui n'est pas de Dieu.

Nous sommes appelés et cela est urgent à nous convertir, à nous tourner vers Jésus Christ de plus en plus car avec tout ce qui se passe un seul peut non pas nous aider mais nous sauver et nous amener de plus en plus vers Lui. Dieu a un plan d'amour pour chacun de nous et nous sommes appelés à nous tourner de plus en plus vers Lui et de se laisser chercher.

Oui chrétiens c'est à notre tour de jouer c'est à notre tour de faire vivre le

Christ Jésus dans toutes ses formes afin que lui passe par nous et qu'il vive de plus en plus. Oui nous sommes appelés qu'attendons-nous pour dire un oui total et engageant. Nous sommes appelés à croire à prier, à faire vivre le Christ, à nous engager mais il faut toujours se renouveler. La prière de groupe est un moyen par lequel les grâces de Dieu abondent sur son peuple, prier en groupe dans l'unité des cœurs et des esprits tous tournés vers Jésus c'est se laisser chercher.

Soirée de prière pour tous, jeunes et adultes tous les vendredi soir à 8 hres p.m. école Tessier.

RENE DESAULNIERS.
P.S. Séminaire de la vie dans l'esprit, donner par l'Alliance à compter du 15 avril 1977.

Hausse considérable du budget de la Santé et du Sport amateur

OTTAWA — Le ministre d'Etat à la Santé et au Sport amateur, l'honorable Iona Campagnolo, a annoncé aujourd'hui qu'une augmentation de \$1.4 million, plus une contribution de \$5 millions de Loto Canada, porteront le budget total de la Direction générale de la Santé et du Sport amateur, du ministère de la Santé nationale et du Bien-être social, à près de 31 millions de dollars pour l'exercice financier 1977-78.

Mme Campagnolo a déclaré que cette hausse considérable reflétait l'engagement du gouvernement envers le développement de la santé physique et du sport amateur par ses contributions aux organismes sportifs et ses divers programmes conçus pour créer parmi la population canadienne un nouvel intérêt envers l'activité physique.

Les nouveaux fonds serviront à rencontrer les frais supplémentaires encourus dans la présentation des Jeux du Canada en 1977 et en 1979, à donner un appui administratif accru aux associations nationales de sport et de récréation, à donner à plusieurs autres associations l'occasion de s'établir dans le Centre national du sport et de la récréation et à étendre les services dispensés par le Centre.

Les améliorations suivantes seront apportées aux programmes du Plan des Jeux:

— une aide financière accrue et toute assistance nécessaire supplémentaire aux athlètes du Plan des Jeux;

— le recrutement d'un plus grand nombre d'entraîneurs de calibre natio-

nal à plein temps et à temps partiel;

— une augmentation de l'appui fédéral aux athlètes; — un meilleur appui pour l'entraînement, la compétition et le programme de soutien des clubs; et

— un renfort de publicité au sujet de nos athlètes de calibre international.

Le développement des entraîneurs sera accentué dans trois domaines particuliers:

— Le programme de certification des entraîneurs, à l'intention des entraîneurs bénévoles, recevra un appui additionnel en vue de l'amélioration du développement et de la mise en oeuvre du programme;

— une école nationale d'entraîneurs sera établie de concert avec l'Association canadienne des entraîneurs où des entraîneurs de calibre international formeront des stagiaires en vue d'en faire des entraîneurs pour nos équipes nationales et internationales;

— des émissions hebdomadaires de radio et de télévision seront préparées pour nos cours d'entraîneurs et de sport. De la documentation écrite et audio-visuelle sera distribuée au public pour faire suite à ces cours.

On établira aussi des programmes spéciaux à l'intention des autochtones dans les régions éloignées.

La Direction générale de la Santé et du Sport amateur coordonnera les diverses campagnes de publicité touchant le Plan des Jeux, la formation d'entraîneurs et le sport en général au moyen d'un service de publicité établi dans le Centre national du sport et de la récréation.

Croiriez-vous que pour **\$100.00** plus taxe, vous pouvez vous procurer un mobilier de cuisine colonial en bois massif, comprenant: table et 4 chaises (légère imperfection).

C'EST VRAI CHEZ BEDARD!

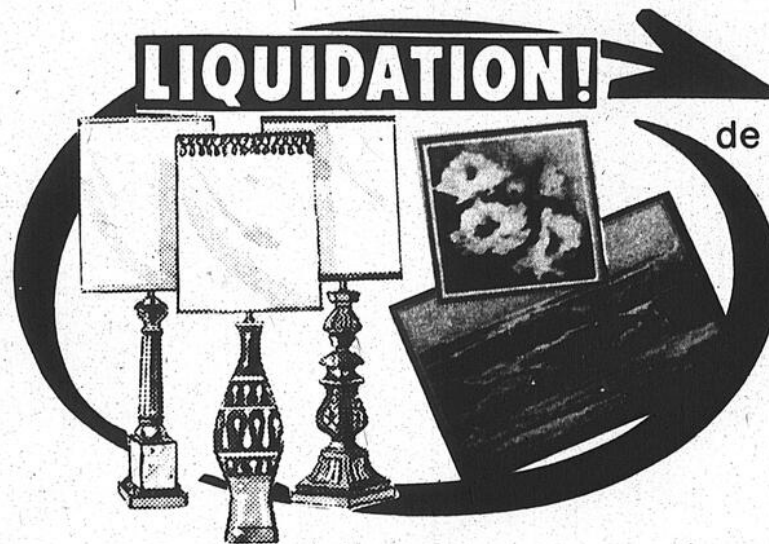

de certaines balances de lignes. Faut que ça sorte! Quantité limitée. A LIQUIDER: lots de cadres A PRIX RIDICULE série de lampes de table de tous styles AU PRIX COUTANT



**Futurs mariés!
Ne faites rien
que vous pourriez
regretter. Avant
d'acheter votre
ameublement, consultez
l'homme aux aubaines.**

- 2 divans-lits à \$79.00
- tables de salon à compter de \$12.00
- tabourets en bois massif \$10.00
- écouteurs \$2.99
- petites étagères en bois, à prix ridicule

hache-viande à compter de \$32.00

grille-pain à compter de \$14.00

mixette à compter de \$9.00

ouvre-boîte à compter de \$10.00

radio portatif \$4.00

**Nous abandonnons
la ligne des petits
appareils
électriques.**

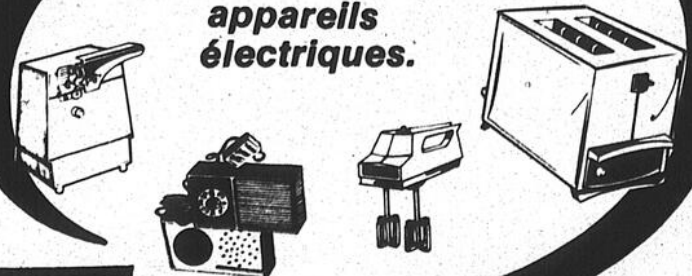

A.BEDARD AMEUBLEMENT

3681 Notre-Dame,

St-Edouard,

268-5277

*Quand les prix comptent,
vous pouvez compter sur Bédard.*

Les produits de l'érable

Lisez les étiquettes

QUEBEC — La réglementation du Québec concernant la composition des produits de l'érable est très stricte. Les producteurs et les emballateurs sont tenus d'inscrire sur les étiquettes la dénomination du produit, l'adresse et le nom ou la raison sociale du producteur et de l'emballateur, le poids net du contenu et, dans le cas du sirop d'éra-

ble, la classe du produit. Les produits de l'érable doivent être composés **ENTIEREMENT ET EXCLUSIVEMENT DE LA SEVE DE L'ERABLE** et ne contenir aucune proportion de sucre d'une autre origine.

Une exception: la tire

Pour des questions de conservation et de facilité

de mise en marché, la tire fait exception à cette obligation. En effet, deux sortes de tire sont offertes aux consommateurs et il faut lire les étiquettes des contenants pour les distinguer. La "tire à l'érable" est un produit composé à partir d'un mélange d'au moins 75 pour cent de sirop d'érable et d'au plus 25 pour

cent de glucose commercial. L'étiquette doit porter la mention de cette composition. D'autre part, la "tire d'érable" est faite exclusivement de sève d'érable: c'est le produit d'érable authentique connu depuis longtemps. Ce produit cristallise rapidement et on recommande de ne pas le secouer et de le conserver au réfrigérateur.

Classement du sirop

Le sirop d'érable vendu au Québec doit porter sur

l'étiquette du contenant l'indication de la catégorie dans laquelle il a été classé. Ce classement est basé sur la couleur, allant du plus pâle au plus foncé: AA ou "Canada de fantaisie"; A ou "Canada clair"; B ou "Canada médium"; C ou "Canada ambré"; D ou "Canada foncé".

Il faut donc, au moment de l'achat, lire l'étiquette si l'on veut être sûr de la qualité du produit que l'on obtient. Légalement, le mot "érable" ne peut y être inscrit si le produit ne pro-

vient pas exclusivement de la sève de cet arbre. On doit toujours se méfier des imitations, surtout si l'on s'approvisionne le long des routes où les petits comptoirs sont nombreux au printemps. En cas de doute ou de plainte à formuler, on peut s'adresser au Service des produits végétaux de la Direction générale de l'inspection des aliments du ministère de l'Agriculture du Québec, 200-A, Chemin Sainte-Foy, 11e étage, 643-2490.

Mon oeil sur l'actualité

Journée mondiale de prière pour les vocations

La XVIe Journée Mondiale de prière pour les Vocations sera célébrée, cette année, le 3e dimanche après Pâques, soit le 24 avril 1977. Pour le diocèse de Trois-Rivières, l'Office Diocésain des Vocations est à préparer une journée de prière.

Communautés chrétiennes vivantes en paroisse

Le Département de Théologie de l'UQTR, en collaboration avec les Offices du Clergé de Nicolet et de Trois-Rivières ont organisés une session pour les 3-4 mai 1977. Le thème de cette session: **COMMUNAUTÉS CHRETIENNES VIVANTES EN PAROISSE** Les personnes ressources prévues sont André Charron de l'Université de Montréal et Monsieur Jean-Guy Bissonnette du diocèse de St-Jean.

Qu'en sera-t-il dans 12 mois?

A chaque début d'année, il est coutume que certains individus, supposément doués pour prédire l'avenir, nous fassent part des principaux événements à survenir au cours des prochains mois. L'un d'eux, bien connu au Québec, le Grand Henri de Maqog, a

fait connaître ses prédictions pour 1977, les voici:

— Que cela sera l'année de René Lévesque.

— Que Jean Drapeau maire de Montréal ne se représentera plus, c'est la fin.

— Que Mme Lise Payette va libérer la femme Québécoise.

— Que l'Union National n'a plus d'avenir et disparaîtra de la scène Politique.

— Que le Président Américain M. Carter a pour encore 6 à 7 Mois de graves problèmes.

— Que les U.S.A. s'effriteront encore plus cette année.

— Que le Québec deviendra un pays indépendant mais associé au reste du Canada.

— Que des provinces Anglaises, se sépareront avant le Québec.

— Que dans 20 ou 22 ans des Extra-Terrestes tenteront d'envahir la terre, la première fois cela échouera.

— Que cette invasion se fera au U.S.A. et en Europe.

— Que vers l'an 2,000, le Québec sera le pays le plus fort du Monde.

— Qu'il n'y aura pas de fin du Monde pour 1989.

— Que Fabien Roy, quoique réélu se retirera de la scène Politique du Québec.

Et voilà un petit résumé de ses Prédications pour 1977. A nous donc de les vérifier.

Piscines Berthierville inc.

1000 du Collège, Berthierville, 836-4453
Ouvert tous les jours de 9h. a.m. à 9h. p.m.
— 10 années d'expérience —

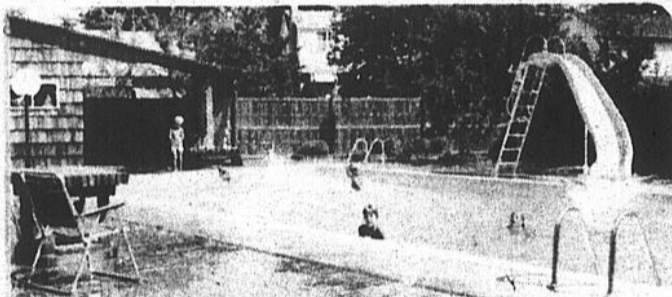

- VENTE
- INSTALLATION
- REPARATION

Représentant à Louiseville
Tél.: (819) 228-5334

- Piscines creusées en vinyle, ciment, fibre de verre
- Piscines hors-terre
- Produits chimiques

Réservez pour mise en marche de votre piscine.

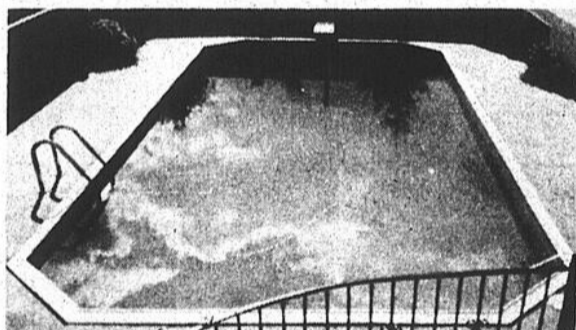

Piscine creusée
\$3,995.00
PRIX SPECIAL
jusqu'au 15 avril

HOMMES DE PROGRES

Vous recherchez un bâtiment d'acier? Vous aimeriez que votre bâtisse soit économique à la construction, en entretien et en chauffage? Il ne vous en coûtera rien de nous consulter et nous serons fiers de vous faire connaître le système de construction en acier Honco. Honco est manufacturier québécois et grâce à une livraison, à un montage et à l'occupation rapides de votre bâtiment, vous sauvez des milliers de dollars.

Votre concessionnaire autorisé:

ARMAND COULOMBE

900 Rg Nord, St-Norbert, 836-6731

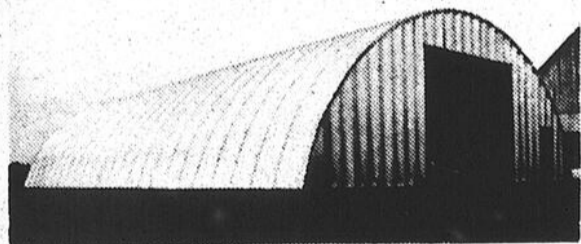

Réductions fantastiques de 30 à 60%
sur tous les meubles en magasin
Il nous faut faire de l'espace pour nos meubles d'été.

NE MANQUEZ PAS ÇA

Chez Rodrigue Leblanc Ameublement 320, Boul. Est Louiseville
tél.: 228-5591

RELEVEZ LE DÉFI !

Trouvez-nous un meilleur* amplificateur
et nous vous l'achèterons!

* Critères:

- Taux de distorsion harmonique totale (thd) inférieur à 0.05%
- Rapport signal/bruit inférieur à -77 décibels
- Garantie plus de **5 ans** sur pièces et main-d'oeuvre
- Prix régulier
Moins de \$299.00

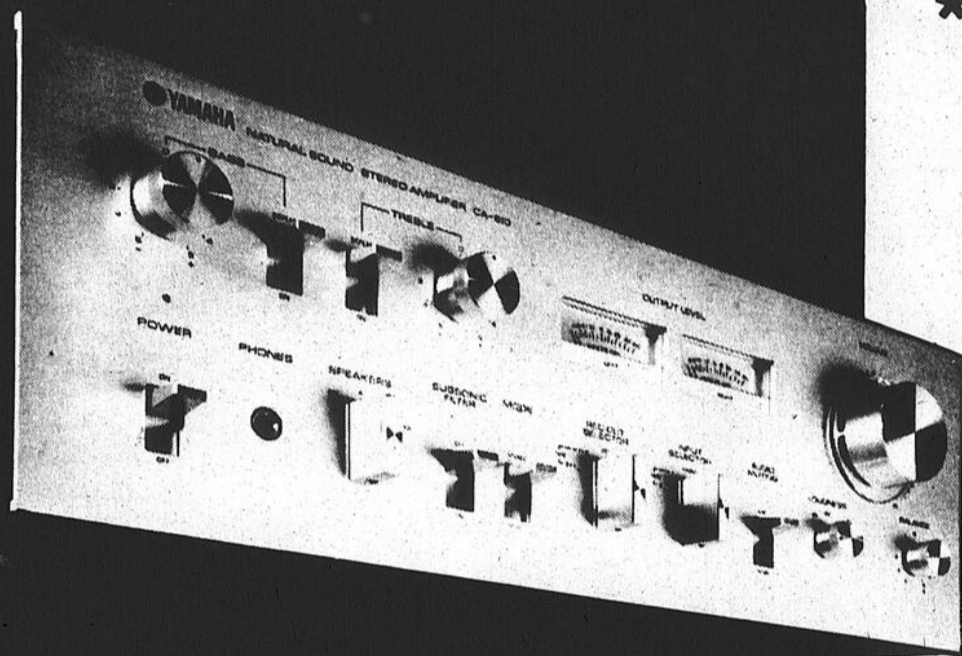

40 watts RMS par canal dans 8 ohms (40 + 40)

magnifique boîtier de
bois, sans frais supplémentaire

AMPLIFICATEUR

MODÈLE

CA 610 **\$299.⁰⁰**



YAMAHA

CENTRE D'IMAGE ET DE SON



"La différence, c'est notre service"

laforme

"Le maître de l'électronique"

Fait tout pour mériter votre confiance

GARANTIE
PLUS DE
5 ANS
pièces et
main d'oeuvre

GALERIES LOUISEVILLE

550 boul. Est
Louiseville

228-5537

SERVICE
APRES
VENTE

PLAN BUDGETAIRE
CREDIT MAISON

Saint-Barthélemy

par claire plante

Première communion

Dimanche le 10 avril, à la messe de 11hres, avec joie, les tout-petits recevront le Seigneur pour la première fois de leur vie.

Communions à domicile

Si des personnes malades ou invalides désirent communier à la maison à l'occasion de Pâques, S.V.P. avertir M. le Curé 885-3535.

Le club de l'Age d'Or de St-Barthélemy

Le Club de l'Age d'Or de St-Barthélemy avait le plaisir d'accueillir le 30 mars, le bureau de direction de l'A.F.E.A.S. de St-Barthélemy. Le chant d'ouverture, l'hymne au printemps, fut interprété par M. Germain Savoie, accompagné au piano par Mme Gérard Drainville. Le maître de cérémonie, M. Jacques Lincourt, invita le président, M. Georges Rousseau, à souhaiter la bienvenue. Celui-ci salua d'abord nos trois prêtres résidents: M. F. Aubin, curé, M. H. Héту et M. P. Bourgeois, Mme C.-Bernier, présidente honoraire et fondatrice du Club, et souhaita la plus agréable des soirées aux membres de l'A.F.E.A.S. qui avaient accepté de se joindre aux quelque 140 personnes qui remplissaient la salle de réception.

Grâce à une organisation soignée et des mieux cédulées, la soirée s'est poursuivie avec une joie et un entrain que l'on aimera se rappeler. Les chants, la danse, les jeux de société, chacun y allait spontanément.

Vers les onze heures, les organisateurs firent une agréable surprise: les lumières s'éteignirent et une hôtesse se présenta devant notre dévoué curé avec un beau gâteau en forme de croix, illuminé de chandelles scintillantes, pendant que les personnes présentes chantaient un chant d'anniversaire, composition de Mme P. Toupin.

Le maître de cérémonie invita successivement M. G. Rousseau, président du Club, Mme H. Coulombe, présidente de l'A.F.E.A.S. et M. F. Gladu, directeur de l'Ecole, à offrir leurs vœux à notre curé. Celui-ci, à son tour, remercia et félicita tous ceux qui avaient contribué à organiser une si impressionnante soirée.

Il ne faut pas oublier Claude Allard et son amie qui nous ont présenté une très belle exposition de photographies que tous ont pu admirer à leur aise.

La soirée se termina avec la dégustation de mets soigneusement préparés par le comité d'accueil. Pour la circonstance, les Produits Caillette nous avaient gracieusement offert une quantité appréciable de délicieux fromage.

Parmi les projets futurs: le 13 avril, souper à la cabane à sucre Mériteau de St-Justin et le 7 mai un voyage éducatif et récréatif.

Et tous les mercredis soirs les réunions vont bon train et les adeptes du jeu de cartes se rencontrent tous les après-midi pour se récréer à leur goût.

La direction.

Ligue de Hockey: "Les Mousses"

N'oubliez pas la joute d'étoiles de la ligue des Mousses samedi soir prochain (9 avril) à l'aréna de Berthier. Le début de la joute est prévu pour 9.30 p.m. Tout le monde est bien venu à cet événement.

Voici la liste des joueurs pour cette joute:

Equipe "A":

Daniel Brizard...René Sylvestre...Jean Sylvestre
Sylvain Roy...Pierre Carpentier
Mario Parent... Michel Dupuis... Christian Laurendeau
Michel Laurendeau...Robert Laurendeau...Yves Plante
André Michaud... Substitut: Mario Barrette

Equipe "B"

Daniel Allard...Sylvain Laferrière...Jocelyn Désy
Mario Dupuis...Denis Cournoyer...Denis Gélinas
Yves Croisette...Denis Croisette...André Ross
Denis Plourde...Michel Plourde
Substitut: Pierre Plante

Donc, venez nombreux encourager ces jeunes joueurs. Le prix d'entrée est de \$0.50 par personne et vous pourrez assister à la 1ère joute de la Finale de la Ligue de St-Barthélemy.

L.H.L.M.

Ligue de Hockey: "Les Francs-Copains"

Résultats des joutes disputées le 2 avril:
6.00 a.m.: Saucier B.P. (Auto Service): 7 vs Chevette Fabrication: 2
7.30 a.m.: Fafard et Gervais Inc.: 4 vs F. Cournoyer (Shur Gain): 6

La Série Finale en chiffres:

Equipes:	Pj	V	D	N	B.P.	B.C.	Pts	Pun
Fafard et Gervais Inc.....	2	0	2	0	7	14	0	9
F. Cournoyer (Shur Gain).....	2	2	0	0	14	7	4	24

La Série Consolation en chiffres:

Equipes:	Pj	V	D	N	B.P.	B.C.	Pts	Pun
Saucier B.P. (Auto Service).....	2	2	0	0	13	4	4	6
Chevette Fabrication.....	2	0	2	0	4	13	0	11

Les 5 Premiers Pointeurs:

Noms:	Eq.	Pj	B	A	Pts	Pun
Michel Dubois (C).....	F.G.	5	13	10	23	0
Gaétan Roy.....	F.C.	6	10	5	15	3
Gilles Morin (A).....	F.C.	5	9	5	14	5
Gilles Goulet.....	F.G.	5	8	6	14	3
Richard Massé (C).....	F.C.	6	3	9	12	8

Les Gardiens de Buts:

Noms:	Eq.	Pj	Min.	Lanc	B.C.	Moy.
Cyrille Cormier.....	F.C.	5	298	118	15	3.01
Jean-Marie Hogue.....	F.G.	5	298	129	22	4.43
Jean-Yves Pelland.....	Chev.	2	120	49	13	6.50
Alain Béland.....	B.P.	3	180	83	22	7.33

Les 2 prochaines joutes: Samedi 9 avril: 6.00 a.m.: Chevette Fab. vs Saucier B.P.

7.30 a.m.: F. Cournoyer (Shur Gain) vs Fafard et Gervais Ligue de Hockey St-Barthélemy

Résultat de la Joute du 2 avril: Hôtel Montmartre: 2 vs Quinc. R. St-Yves: 4

La Série en chiffres:

Equipes:	Pj	V	D	N	B.P.	B.C.	Pts	Pun.
Hôtel Montmartre.....	3	1	2	0	8	10	231	m.
Quincaillerie R. St-Yves.....	3	2	1	0	10	8	453	m.

N.B. Par cette victoire la Quincaillerie René St-Yves remporte la série et accède à la Grande Finale.

Les 5 premiers pointeurs:

Noms:	Eq.	Pj	B	A	Pts	Pun
Daniel Fafard (A).....	Car	2	4	6	10	0
Mario Fafard (C).....	Car.	2	7	2	9	6
Paul Hénault.....	Car.	2	2	4	6	0
Yves Brûlé.....	Hôtel	3	5	0	5	3
Gaétan Roy (C).....	Caisse	2	4	1	5	3

Les Gardiens de Buts:

Noms:	Eq.	Pj	Min	Lanc	B.C.	Moy.
Alain Valois.....	R.St-Y.	3	165	49	8	2.91
Marcel Aubuchon.....	Hôtel	3	165	75	10	3.64
J. Pierre Dufresne.....	Car.	2	110	44	9	4.91
Guy Valois.....	Caisse	2	110	45	14	7.64

La grande finale débute samedi le 9 avril: 11.00 p.m. Carrière St-Barthélemy vs Quincaillerie R. St-Yves C'est une série 3 de 5.

Bienvenue à tous!

Colloque Régional sur la pauvreté dans Lanaudière

Depuis janvier dernier, à l'initiative de Multi-Media, plusieurs groupes se réunissent chaque semaine pour discuter du phénomène de pauvreté dans la région de Lanaudière.

Outre de simples citoyens, plusieurs organismes dont la Fédération des Oeuvres, le CRI, les CLSC, etc., sont impliqués dans ce projet de vaste envergure. Des chiffres et des faits assez éloquents (19.6% de la population active de la région de Joliette est en chômage; plus de 6,000 chèques d'assistance sociale sont distribués chaque mois dans la région Lanaudière, etc.) prouvent qu'il est urgent d'essayer de dégager l'état réel de pauvreté dans cette région ses causes et les améliorations possibles.

A cet effet, et après plusieurs semaines de réflexion, les membres du comité régional de Multi-

Media, en collaboration avec divers organismes, organisent le 30 avril prochain un colloque régional entièrement gratuit, à la Polyvalente Thérèse Martin, 916 Ladouceur, Joliette, de 9h.30 à 17h.00.

Plusieurs objectifs ont été fixés pour cette rencontre, parmi lesquels: informer et sensibiliser la population sur l'ampleur du phénomène de pauvreté dans Lanaudière, permettre à des citoyens (handicapés, assistés sociaux, petits salariés, etc...) de s'exprimer sur ce qu'ils vivent, s'organiser afin de trouver des moyens pour améliorer cette situation et, enfin, faire le point sur les ressources et les services existants.

Source: Gouvernement du Québec Ministère de l'Education Multi-Media

ARTEX

Vous aurez le plus beau trousseau en peignant vos nappes ou cadres vous-même avec Artex, peinture en tube à bille, lavable. Un passe-temps agréable.

S'adresser à
Louise Hébert, St-Barthélemy,
tél.: 885-3356

CONSTRUCTION J.-M. LEMIRE INC

1911, Avenue Lemire St-Justin (Cté Maskinongé)
tél.: 227-4518
vente et installation

de bâtisses préfabriquées en acier galvanisé ou de couleur

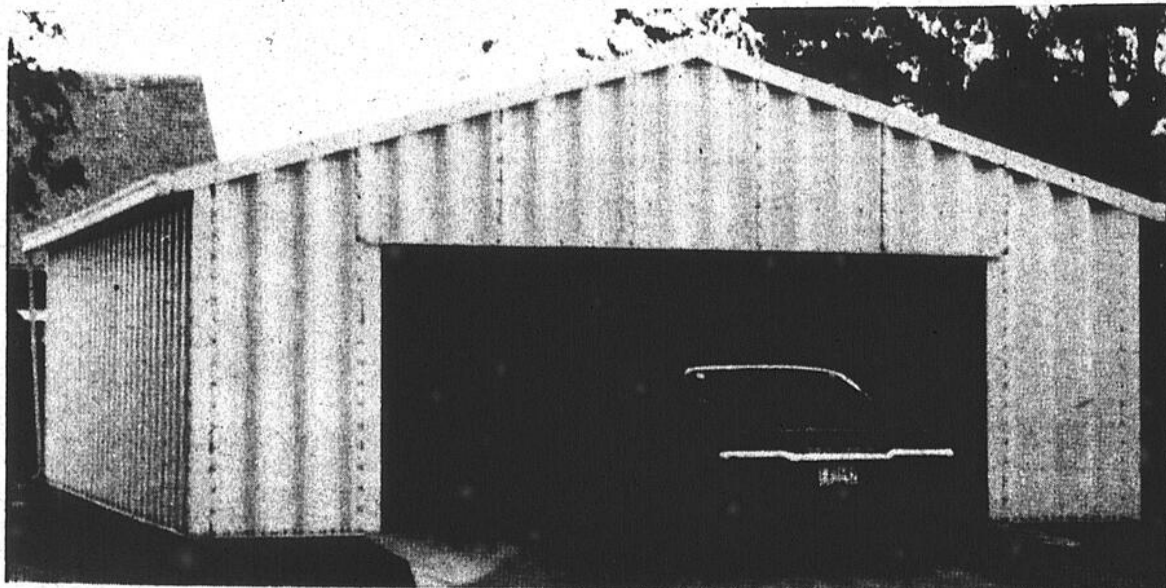

Pour
Ferme
Entrepôt
Usine
Aréna

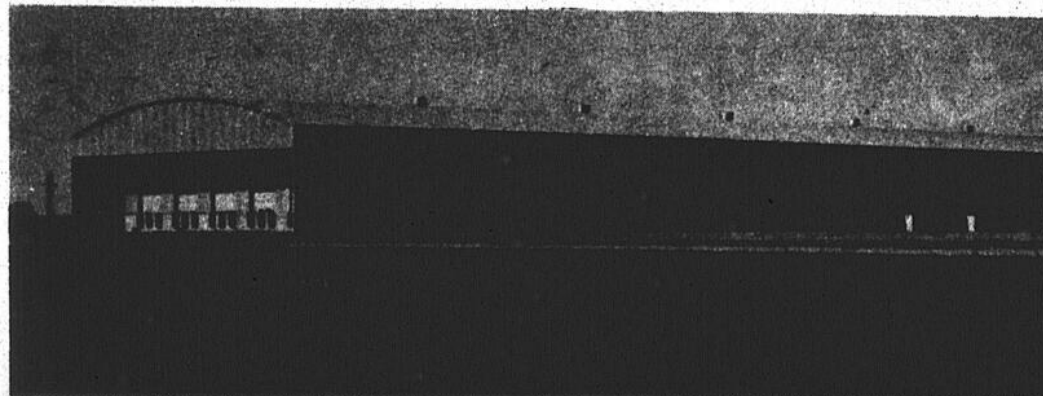

Prix des billets des Expos au Stade Olympique

Les Expos de Montréal ont dévoilé, aujourd'hui, la liste des prix des billets pour les parties de l'équipe à domicile en 1977 au nouveau Stade Olympique.

Les prix des billets de saison, maintenant disponibles, demeurent les mêmes qu'au cours des récentes années au parc Jarry. Les prix au Stade Olympique seront donc les suivants:

- \$400 par siège au niveau des abris des joueurs, niveau 200
 - \$350 par siège au niveau 300
 - \$285 par siège au niveau 400
 - \$225 par siège au niveau 600
- Les billets individuels pour chaque rencontre

seront disponibles incessamment aux prix suivants:

- \$6.50 par siège au niveau 200 et sur la mezzanine
- \$5.00 par siège au niveau 300
- \$4.00 par siège au niveau 400
- \$3.00 par siège, aux niveaux 600 et 700
- \$1.00 par siège dans les estrades populaires

Des renseignements supplémentaires sur la vente des billets, donc ceux pour la partie inaugurale du vendredi, 15 avril, seront dévoilés bientôt.

Le nombre de sièges disponibles pour le baseball est estimé à environ 60,000, répartis comme suit:

p Niveau 200 (sièges mobiles au niveau des abris)	5,500
Niveau 200	14,300
Niveau 400	12,200
Niveau 500 (mezzanine)	3,900
Niveau 600	8,100
Niveau 700	16,000
	60,000

Les estrades populaires seront situées au niveau 300 face au champ extérieur.

Au Stade Olympique, l'abri des joueurs des Expos sera situé du côté du premier-but et celui du club visiteur du côté du troisième-but.

Les détenteurs de billets

de saison au parc Jarry se verront attribuer des sièges dans le Stade Olympique aux mêmes endroits que détenus au parc Jarry. Ces derniers seront avisés de l'endroit de leurs sièges au Stade Olympique au cours des prochaines semaines.

Subvention supplémentaire à la bibliothèque centrale de prêt de la Mauricie

Le directeur de la Bibliothèque centrale de prêt de la Mauricie, monsieur Pierre L'Hérault, annonce la réception d'une subvention supplémentaire du Ministère des Affaires culturelles du Québec au montant de \$23,613.00. Le Conseil d'administration de

la Bibliothèque centrale de prêt de la Mauricie avait fait des démarches en août 1976 afin de voir majorer sa subvention en fonction de l'importance de la population desservie dans la région administrative 04.

La Bibliothèque centrale de prêt de la Mauricie est actuellement la plus importante de toutes les bibliothèques centrales de prêt de la province. Elle dessert 153,000 personnes disséminées dans 110 municipalités. Près de 40,000 lecteurs fréquentent régulièrement ses succursales et ont emprunté cette année plus de 600,000 livres, disques, revues et autres...

C'EST PAS POSSIBLE...!

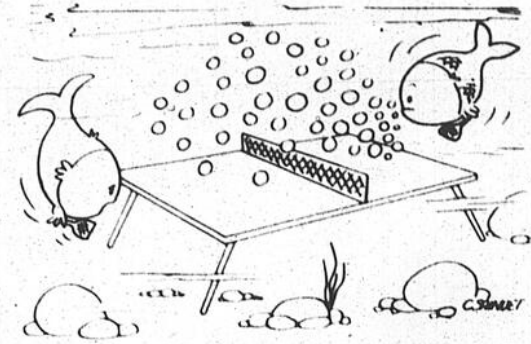

— Cesse donc de faire des bulles, on ne voit plus la balle.

S.O.P.

Pourquoi attendre? Les Aménagements Brissette Inc.

VOUS OFFRENT:

3 luxueux modèles à des prix 1976 et

un choix de plus de 40 modèles 1977

(dans un de nos projets ou sur votre terrain).

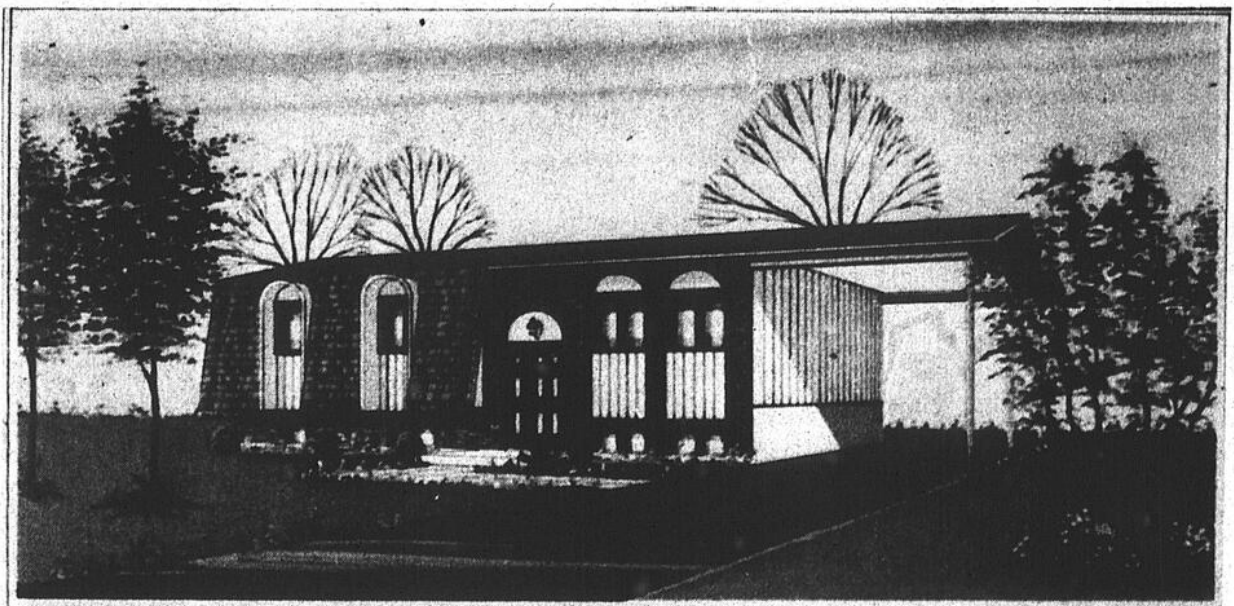

Approuvés par:
S.C.H.L. - C.S.A. - NOVELEC
Rabais fédéral si éligible.

Pierre Corriveau
Marcel Brissette
Maurice Granger

836-6307
836-4027
835-5105

**Venez visiter au 841 Giroux,
Berthierville,**

tél.: 836-6231 — 4027

Delvista

c'est l'avenir!

LES AMENAGEMENTS

Brissette Inc.

880 Notre-Dame (Rte 2) Berthierville

836 6231
836 4027

J'aimerais bien passer la fin de semaine à Québec - mais ça coûte si cher. Cher! Pas du tout! Pour aussi peu que \$23.50*, nous pouvons passer la fin de semaine à Québec.

Extraordinaire! Ah, mais les enfants?

Pas de problème. Les enfants de moins de seize ans séjournent gratuitement dans la chambre des parents.

Le Quality Inn vous offre une fin de semaine à Québec pour \$23.50 (par personne, pour un couple, le vendredi et le samedi ou le samedi et le dimanche.)

- INCLUS: • Petit déjeuner continental
• Enfants gratuits (maximum: deux)
• Piscine
• Sauna
• Stationnement intérieur

Le Quality Inn vous offre aussi une cuisine soignée.



Appeler votre agence de voyage local... sans frais! Ou bien nous appeler; (418) 658-5120.

*Taxe et service en sus.

Suite de la page 2

produits différents et un personnel qualifié et courtois a répondu à toutes les questions qui lui étaient posées.

Inauguration de Québois

Quand la tournée des industries fut terminée, tous les visiteurs se donnèrent rendez-vous aux industries Québois, nouvelle entreprise à Louiseville qui fabrique des meubles de style colonial et de quelques autres styles différents. Cette usine est en marche depuis quelques temps mais on a profité de cette journée "pas comme les autres" pour y faire son inauguration officielle.

Appelé à prendre la parole, M. Jacques Mongeau, président de cette entreprise déclarait: "Québois est maintenant une réalité. Québois répond à un besoin dans la région et nous sommes fiers de procéder à son ouverture officielle." M. Mongeau a tenu à préciser que cette réalisation de Québois est due à la coopération de divers organismes dont le Crédit Industriel Desjardins, le M.E.E.R. et la Société de Gestion de Louiseville. Il soulignait que cette industrie emploie présentement 50 personnes et que ce nombre devrait atteindre 100 employés d'ici trois mois. Il a eu un bon mot envers les députés et tous les organismes qui ont con-

tribué à la réalisation de ce projet d'envergure qui représente des investissements de près de un million et demi de dollars.

S'unir

A son tour, le ministre de l'Expansion Economique Régionale, l'honorable Marcel Lessard a adressé la parole aux nombreux visiteurs qui étaient sur les lieux. Il a signalé que Québois était un genre d'entreprise caractéristique de chez-nous. Il félicita donc les responsables de ce projet tout en mentionnant que les principaux artisans du succès de l'entreprise sont les travailleurs. "Il faut cesser de se diviser et nous devons penser à

Suite à la page 10



On est bien souriant, et il y a de quoi garder ce sourire. Une visite industrielle bien réussie, c'est sans doute ce qui rend ces personnes heureuses. Dans l'ordre habituel: MM. Yvon Picotte, député de Maskinongé à l'Assemblée Nationale, MME Margot Dalcourt et son époux, le docteur Avellin Dalcourt, un homme qui a fait énormément pour la venue d'industries à Louiseville et le pasteur de Louiseville, M. Jean Matteau. Photo J.P.P.

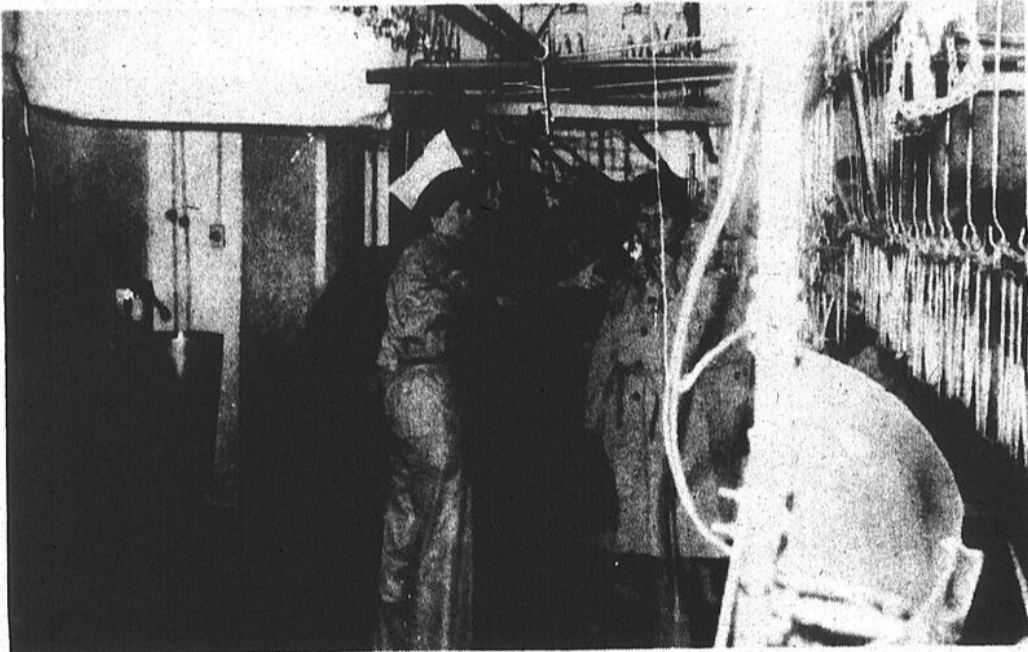

"Voici comment on installe les poulets", de dire cette jeune fille aux visiteurs qui se font nombreux et pleins de questions. Photo J.P.P.



Lors de la réception à l'Hôtel de Ville. De gauche à droite: MM. Maurice Perreault, commissaire industriel, Gaston Fleury, maire de la Ville de Louiseville, Michel Mayrand, secrétaire des Industries Québois et Paul Gélinas, des Ciments Maski. Photo J.P.P.

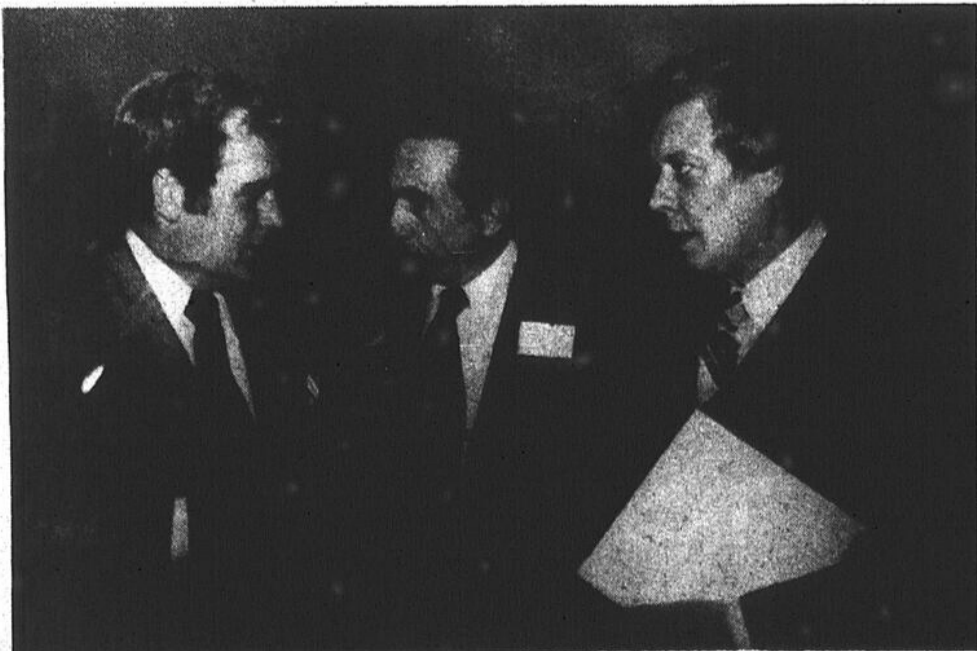

On parle sûrement "Industries". Dans l'ordre: MM. Raymond Beaugrand, vice-président à l'Exécutif du Crédit Industriel Desjardins, Henri-Paul Trudel, trésorier au Crédit Industriel Desjardins et Roland Bellemare, gérant de la Caisse Populaire de Louiseville et président du Comité de la Visite Industrielle. Photo J.P.P.

Population des comtés de Maskinongé — Berthier et St-Maurice.

AVEZ-VOUS DES PROBLÈMES

avec l'entretien de vos tapis?

Voyez en action l'extraordinaire balayeuse



Un nouveau concept dans le nettoyage des tapis

Appelez-nous
Sans aucune obligation de votre part.

NOUS IRONS
Vous la faire connaître à votre domicile.

Aspirateur Compact à action cyclonic

VENTE SERVICE REPARATION PIECES

Nous prenons en échange votre aspirateur usagé

25 ANS

de service gratuit et jusqu'à 25 ans de GARANTIE



Gilles Diamond

Distributeur compact 80 rue St-Louis

St-Barnabé Nord, Co. Maskinongé Tél.: (819) 264-2111



Special

Leopoles de Paques

LES GALERIES LOUISEVILLE
550, BOULEVARD EST, LOUISEVILLE

Mercredi — jeudi — vendredi — samedi

CHOCOLAT DE PAQUES

poids net 9 oz.
prix rég.: \$3.33

2.50

FAUTEUIL EN MATERIEL

pouvant se transformer en lit
prix rég.: \$66.66

55.00

BICYCLETTE MINI-CROSS

grandeur 16
prix rég.: \$69.95

55.00

BICYCLETTE TARGA

pour hommes et femmes
27 pouces
prix rég.: \$149.95

125.00

OREILLER EN MOUSSE

prix rég.: \$1.77

1.00

VERRES DURALEX

pqt de 2
prix rég.: \$1.66

1.00

CHOCOLAT DE PAQUES

poids net 5 on.
prix rég.: \$2.66

2.00

ESSUIE-TOUT

paquet de 2 rouleaux
75 feuilles, 2 épaisseurs
prix rég.: \$1.00

.75

PRODUITS PEOPLES

crème rincé, shampooing,
huile de bain, cure-oreilles
prix rég.: \$1.33

.75

CHAISES LONGUES

de parterre, 5 positions
motif floral
prix rég.: \$14.99

10.00

SAC A POUBELLES

grandeur 26" x 36"
pqt de 10
prix rég.: .88

.70

TASSES A CAFE

couleurs assorties
prix rég.: 3/1.44

3/1.00

Suite de la page 8

nous unir; c'est ça qui est important", de dire le ministre. "Nous avons besoin de collaboration et de compréhension. Le capital n'est jamais le principal problème à l'établissement d'industries comme c'est le cas pour Québécois. Si on présente de bons projets, avec de bons travailleurs, le capital sera chose facile à obtenir." "Je suis prêt, en tant que ministre d'un gouvernement, à supporter les propositions faites. Aujourd'hui, c'est pas un cadeau que le M.E.E.R. fait à Québécois, c'est un invest-

tissement et, en faisant de Québécois un succès, cela servira d'exemple à d'autres entreprises," de dire M. Lessard.

M. Raymond Beaugrand

Pour sa part, M. Raymond Beaugrand, vice-président à l'Exécutif du Crédit Industriel Desjardins, s'est déclaré heureux que la Société d'Investissements Desjardins et le Crédit Industriel Desjardins aient participé à la réalisation de Québécois. Il soulignait que dans la région de Trois-Rivières, le Crédit Industriel

Desjardins avait participé à 15 projets et investi plusieurs millions dans des entreprises bien de chez-nous.

M. Lessard coupe la première planche

Au moment où l'on coupe le traditionnel ruban, signe d'ouverture officielle, M. Lessard, lui, a coupé la première planche en guise d'inauguration. On devait, par la suite, se transporter à l'Hôtel de Ville de Louiseville où les industriels de la région et les membres des conseils de villes et de paroisses étaient invités ainsi que quelques personnalités de notre patelin.

Jolifil: pas le plus beau dossier

On se déplaça donc vers l'Hôtel de Ville où, le maire de la Ville, M. Gaston Fleury demanda au ministre Lessard: "Qu'advient-il de notre complexe textile? Louiseville a connu une vocation de textile depuis 40 ans. Il faudrait ouvrir le dossier plus grand et trouver des solutions qui permettra à Louiseville et à la région de se maintenir dans une collectivité en marche et de vivre raisonnablement. Qu'advient-il du dossier "Jolifil"?", demanda le maire au ministre.

Sur ce point, le ministre Lessard répondit dans les termes suivants: "Je ne suis pas si sûr que Louiseville soit une capitale de textile. Si on peut trouver autre chose de mieux. Parfois,

Suite à la page 12



MM. André Deveault et Dave Wagner, vice-président des Industries Québécois, y vont de leur plus beau sourire en cette journée mémorable. Photo J.P.P.



Lors de la réception à l'Hôtel de Ville. Nous voyons: MM. Maurice Lesage, conseiller à la Ville de Louiseville, Raymond Gagnon, également conseiller à la Ville et Hertel Grandchamp, du Laboratoire Choisy.

Photo J.P.P.



Des gens qui ont fait un travail de géant lors de cette journée du 2 avril: MM. Gaétan Blais, directeur du CMC de Louiseville, Jean-Guy Godbout, également du CMC, Mme Godbout, M. Jean Dampousse, du CMC, Mme Gaétan Blais et M. Robert Séguin, lui-aussi du CMC de Louiseville. Vous avez fait de l'excellent travail.

Photo J.P.P.



Deux maires s'entrelient: MM. Marcel Bournival de Charette et Jean-Louis Houle de Saint-Alexis-des-Monts.

Photo J.P.P.

Au centre-ville de Toronto pour beaucoup moins!

- Au coeur de la ville, à quelques pas de la rue Yonge et le centre Eaton.
- 300 chambres décorées avec goût, complètement climatisées.
- T.V. couleur, avec service de films populaires.
- Téléphones locaux gratuits.
- Disponibilités pour réunions et banquets.
- Café-restaurant et salon-bar à prix raisonnable
- Métro et autobus à la porte.

\$ 20.

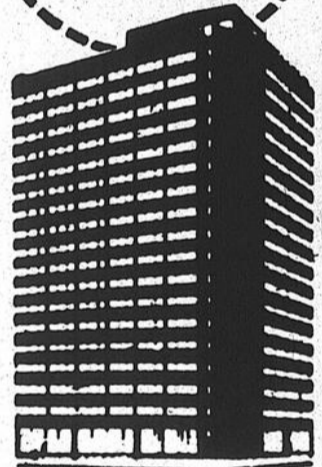

LE NOUVEL HOTEL PLACE BOND

65 est, avenue Dundas
Toronto, Canada M5B 2G8
Téléphone: 416 362-6061
Télex: 06-23632 - ou votre agent de voyage

SOREL OUTBOARD

139, Augusta et 20 Ramesay, Sorel
743-7260 C. Dufault, prop.
A deux minutes de la Traverse.
Spécial Sunray 77

SV-170

Durant avril seulement

Nouvelle décoration intérieure • Sièges-lits ajustables • Toit convertible complet • Essuie-glace • Klaxons électriques • Allume-cigarettes • Pare-brise ouvrant au centre • Réservoir à essence de 15 gallons avec jauge électrique • Souffleur et pompe de cale électriques • Compartiments de rangement sur les côtés • Deux (2) sièges arrière • Porte-verres fixé à la boîte du moteur • Luxueux tapis intérieur • Rampe d'étrave et rampe arrière • Bois décoratif sur le pont • Marchepied sur le plat-bord • Flottaison mousse certifiée • Couleur: Pont: Ecrû - Coque: Tangerine
• Option: plateforme d'embarquement avec échelle repliable.

Mercuriser

120 - \$6290.00
140 - \$6730.00
165 - \$7035.00
170 - \$7105.00

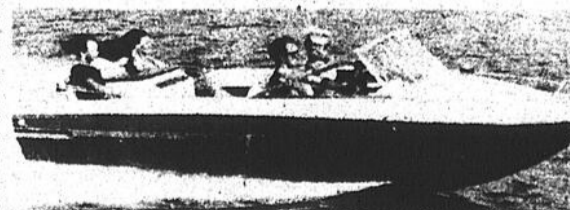

Longueur centre	C.V.
16'10" (5.05 m)	120-165
Largeur	Poids appr.
81" (202.50 cm)	1960 lb (882 kg)
Profondeur	Capacité
37" (92.50 cm)	1150 lb (517.5 kg)

Ouvert de 9h00 a.m. à 9h00 p.m.
Samedi de 9h00 a.m. à 12h00 p.m.

Selon le Centre des Dirigeants d'Entreprise Les syndicats reçoivent l'absolution

(J.-G.B.) Devant le retrait, de la part du ministre de la Justice du Québec, des poursuites intentées par le gouvernement Bourassa contre les syndicats, le Centre des Dirigeants d'Entreprise n'a pas tardé à faire connaître ses positions.

Un communiqué émanant du Directeur Général, M. Jean Brunelle, fait état d'une certaine surprise de la part du CDE face à l'action posée par le ministre de la Justice québécoise. Le CDE s'interroge, poursuit le communiqué, sur cette manière de procéder: on annule d'un trait de plume les effets d'une loi adoptée par l'Assemblée nationale, alors que celle-ci est actuellement en session et qu'elle aurait pu être appelée à réviser elle-même sa position de l'an dernier.

Selon le CDE, même si le ministre de la Justice a agi dans les limites de sa juridiction, sa décision soulève des inquiétudes d'autant plus justifiées qu'elle s'ajoute à d'autres gestes impérieux posés par divers ministres: suspension sommaire de la loi 22, élimination pure et simple de la Régie de Coster. Les Québécois doivent-ils s'habituer à être gouvernés par décrets et à voir

l'assemblée nationale réduite à une fonction décorative.

Et le communiqué du Centre des Dirigeants d'Entreprise continue:

"Les amendes dont les syndicats étaient passibles atteignaient une somme astronomique et on peut croire qu'elles avaient été établies à un niveau excessif. Mais la "dispense" dont les syndicats sont l'objet semble cautionner leur refus de faire leur part pour maintenir dans des limites tolérables la hausse inquiétante des coûts des biens et services au Québec.

Cette impression est confirmée par des déclarations récentes dans lesquelles certains chefs syndicaux ont exprimé l'opposition de leur centrale à tout programme volontaire de lutte à l'inflation. La conclusion est claire: les syndi-

cats se lavent les mains d'une situation économique dangereuse qu'ils ont pourtant contribué à engendrer. Et ils continuent, comme le démontrent les cas des policiers et des employés des minoteries, à enfreindre les lois en toute sérénité.

Cet aveuglement ne peut qu'entraîner des conséquences tragiques dont les syndicats devront porter la responsabilité devant la population et devant leurs propres membres; et surtout devant les chômeurs dont ils semblent s'ingénier à augmenter le nombre en créant des conditions qui ont pour effet de diminuer les sources d'emplois.

Le ministre de la justice ne sert pas les meilleurs intérêts du Québec en accordant aussi facilement l'absolution à des infractions très sérieuses."



Société Canadienne du Cancer

VENTE de PNEUS

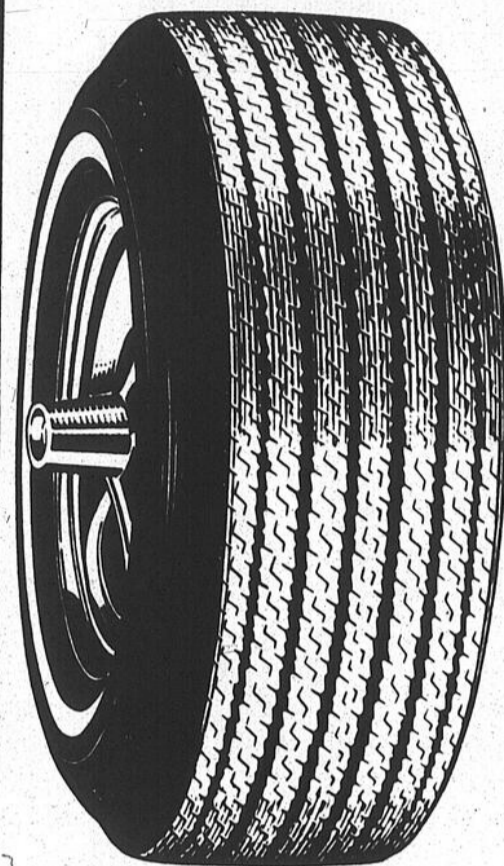

Dépositaire "Michelin"

Polyester:

D78-14\$23.00

E78-14\$25.00

Polyglass:

F78-14\$28.00

F78-15\$28.00

G78-15\$30.00

H78-15\$30.00

J78-15\$35.00

Radial Chryco

et Good-Year:

ER78-14 ...\$48.00

FR78-14 ...\$48.00

GR78-15 ..\$50.00

HR78-15 ..\$55.00

JR78-15 ...\$58.00

POSE INCLUSE

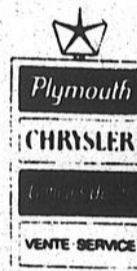

POSE GRATUITE

Sur tout achat de tapis-prélart de plus de 10 v.c.
même si c'est un prélart de \$2.99 la v.c.

DU
29 MARS
AU
9 AVRIL

**VENEZ VOIR
EXCLUSIF
Dans la région
Tapis cuisine
salle de jeux**

13 pieds de LARGEUR
Ce tapis est
traité contre
les tâches

**Entreposage gratuit
Quelque soit la durée
de l'entreposage.**

**Réservez aujourd'hui
et vous pouvez le faire poser
à la date qui vous conviendra
et la pose sera
toujours comprise.**

PRELARTS

REG: 14.50 v.c.

SPEC: 8.95 v.c.

sans cirage

EPARGNEZ 5.55 v.c.

(imparfait)

REG: 10.15 v.c.

SPEC: 6.95 v.c.

EPARGNEZ 3.20 v.c.

entretien facile

(imparfait)

REG: 9.95 v.c.

SPEC: 5.95 v.c.

EPARGNEZ 4.00 v.c.

(parfait mais discontinué)

POSE COMPRISE

N.B. Nous avons aussi
de la tapisserie
en spécial.

CHEZ

**LOUISEVILLE TAPIS —
PRELART ENRG.**

228-3919

301 ST-LAURENT

LOUISEVILLE

Suite de la page 10

une entreprise peut créer la faiblesse d'une ville. Louiseville doit probablement continuer à avoir du textile mais, si ça ne répond pas à une réalité québécoise, il ne faut pas être vulnérable." De renchérir le ministre: "nous avons le dossier Jolifil avec nous actuellement et je peux vous dire que ce n'est pas le plus beau dossier."

Autres dossiers

M. Lessard déclarait que si le dossier Jolifil peut être amélioré, ce pourrait devenir un élément valable mais disait-il: "Je préfère regarder d'autres dossiers

drôlement intéressants. Nous avons présentement dix dossiers devant nous. Le M.E.E.R. n'a pas le droit de vous inciter dans un dossier s'il ne croit pas que c'est un bon projet et jusqu'à date, nous avons agi sagement, échouant à deux occasions sur une possibilité de 54 projets." "Il faut être prudent quand on joue avec les fonds publics", de dire l'honorable Lessard.

"Je crois à Louiseville"

M. Lessard poursuivait en disant: "Je ne suis pas venu ici pour annoncer un projet. J'aurais pu me défilier mais j'ai tenu à être ici quand-même, pour par-

tager les espoirs des gens, et il y en a. On en a vu aujourd'hui, on en verra demain. Je crois à Louiseville comme au Québec et au Canada." C'est sur ces mots que se terminait l'allocation de M. Lessard.

Imaginer une stratégie

Lors de son allocation à l'Hôtel de Ville, M. Raymond Beaugrand déclarait: "Il n'est pas normal de vivre dans un pays riche comme le nôtre et de dépenser des sommes fabuleuses pour de l'Assurance-chômage et du Bien-Etre Social. Il faut imaginer une stratégie

Suite à la page 15



Le gérant municipal, M. Ghislain Lessard, a fait en sorte que tous soient bien reçus à l'Hôtel de Ville.

Photo J.P.P.



La paroisse était bien représentée par MM. Jacques Lescadres, Cyrille Frigon et André Livernoche. Eux-aussi discutaient "industrie".

Photo J.P.P.



Les membres du conseil de Ville de Louiseville ont tenu à faire la Visite Industrielle. On les voit ici lors d'un moment de détente. Dans l'ordre: MM. Pierre-Paul Beaulieu, Jean-Guy Bergeron, Paul-Yvon Durand et Fernand Clermont. A l'arrière-plan, on aperçoit: MM. Maurice Balleux, gérant de la BCN et Robert Séguin, du CMC.

Photo J.P.P.



On admire le modernisme de installations de québécois. Les visiteurs ont été émerveillés de voir de splendides pièces d'équipement, ultra-moderne.

Photo J.P.P.



**FOSSES SEPTIQUES
14 GAGES
AVONS AUSSI:
PROMENADE AQUATIQUE
ET
BOYAU HYDRAULIQUE
haute pression de 1/4" à 2"**

L. Rainville & Fils
124 Alfred St-Gabriel de Brandon 835-2363

Toute
question
mérite une
réponse...

Le représentant de la Régie des rentes
sera à votre disposition
pour vous informer à propos...

- de la rente de retraite
- des prestations payables au décès
- des prestations payables en cas d'invalidité
- des allocations familiales du Québec
- du remboursement de l'impôt foncier scolaire aux personnes de 65 ans et plus

le 13 avril
de 10h à midi, et de 13h à 16h
au Bureau des Affaires sociales
511, rue Marcel
à Louiseville
Tél.: 228-5553



Régie
des rentes
du Québec

Association des Pavillons et des Familles d'Accueil pour adultes, région Maskinongé.

Mercredi, le 30 mars dernier se réunissaient à l'Hôtel de Ville de Louiseville, les Pavillons et les Familles d'Accueil pour adultes de la région de Maskinongé.

Lors de cette réunion, il y eut formation d'une association de ces Pavillons et Familles d'accueil, et furent élus(es) les personnes suivantes:

- Présidente: Mme Léo-Paul Lefebvre, St-Justin.
- Vice-Prés.: M. Paul Boulanger, St-Paulin.
- Secrétaire: M. Léopold Béland, Ste-Ursule.
- Trésorière: Mme Gilbert Lefrançois, Louiseville.
- Publiciste: Mme François Sylvestre, Louiseville.

Lors de cette assemblée, La Corporation des Pavillons et des Familles d'Accueil pour adultes étaient représentés. Etaient également présents, des représentants du C.S.S.C.Q., Filiale de Louiseville.

Ce même soir, nous nous sommes fusionnés à la dite Corporation Provinciale.

But de l'Association:

Le but principal est de se regrouper afin d'obtenir pour nos bénéficiaires, des services auxquels ils ont droit. Nous groupant ainsi, nous espérons être plus en mesure de collaborer avec les organismes du milieu qui travaillent déjà auprès de nos bénéficiaires.

Notre action:

Le même soir, une résolution suivante a été votée à l'unanimité par les membres présents:

La résolution:

Nous exigeons qu'un Centre de Santé Mentale Communautaire soit implanté immédiatement à Louiseville.

Egalement, nous exigeons qu'un travailleur social soit attiré pour nous aider auprès des bénéficiaires.

Autre décision:

L'assemblée a décidé

d'appuyer et de participer avec les organismes qui s'occupent déjà du projet de Centre de Santé Mentale Communautaire.

Nécessité du C.S.M.C.:

Antérieurement, l'Hôpital St-Charles de Joliette nous avait reconnus à titre de foyer et distribuait dans la région des services à nos bénéficiaires.

Depuis quelques temps, l'Hôpital St-Charles a retiré ses services. D'où la nécessité d'obtenir dans notre région un centre et du personnel professionnel à qui il sera possible de s'adresser pour obtenir des services.

Autre fait:

Nous sommes dans la région 04, le premier groupe à se former en association et à se fusionner avec la Corporation Provinciale.

Rencontre avec le M.A.S.:

Le 6 avril, Mme Gloria Charest, présidente provinciale de l'Association rencontrera les représentants du Ministère des Affaires sociales, dont le ministre M. Denis Lazure. Le but de cette rencontre sera de revendiquer les droits de l'Association, au niveau de la région de Maskinongé.

Région défavorisée

Du côté de l'Association, on se dit nettement insatisfait des services psychiatriques que notre région reçoit présentement. On désire avoir les services d'un psychiatre, de travailleurs sociaux, enfin, on se croit justifié de demander un appui au niveau provincial en ce qui a trait à ces soins.

La région de Maskinongé compte présentement tout près de 250 bénéficiaires de soins psychiatriques mais le problème majeur est que ces personnes ne reçoivent pas les traitements auxquels ils ont droit. Il y a aussi un problème au niveau hospitalier car, l'hôpital St-Charles de Joliette ne distribue plus les soins dans la région comme c'était le cas auparavant.

En somme, on veut une association bien structurée, avec des services adéquats et seul, un Centre de Santé Mentale Communautaire pourrait apporter une solution au problème qui devient de plus en plus urgent dans la région de Maskinongé. D'ailleurs, divers groupements sociaux ont déjà donné leur appui à ce projet qui traîne depuis déjà trop longtemps au ministère des Affaires Sociales.

Espérons que la région de Louiseville et de Maskinongé sera entendue auprès des autorités gouvernementales et qu'on nous dotera de ce Centre de Santé Mentale Communautaire.



Photo prise lors de la conférence de presse donnée lundi dernier par l'Association des Pavillons et des Familles d'Accueil pour Adultes, région Maskinongé. Nous voyons dans l'ordre habituel: Mme François Sylvestre; publiciste, Mme Gilbert Lefrançois trésorière, Mme Léo-Paul Lefebvre, présidente pour la région de Maskinongé et M. Léopold Béland, secrétaire. Ces personnes tentent d'obtenir un Centre de Santé Mentale Communautaire, qui serait implanté à Louiseville.

PHOTO J.P.P.

La qualité à bas prix

VENTE LIQUIDATION

de nos lave-vaisselle modèles 1976.

<p>Modèle KDC 17A Custom encastré rég.: \$529.00</p> <p>spécial vente liquidation: 398.¹⁵</p>	<p>Modèle encastré KDS 17A Superba prix rég.: \$679.00</p> <p>Spécial vente liquidation: 527.⁷⁸</p>
---	---

Venez voir le tout nouveau lave-vaisselle '77 tel qu'illustré KDS -18 Superba avec de nouvelles caractéristiques.

Vous projetez une construction? Planifiez l'espace pour votre futur Kitchen Aid.

—PLAN MISE DE CÔTÉ—

prestige

J.L. LAFRENIERE & FILS INC.
 88 St-Laurent — Maskinongé — 227-2223

JOIGNEZ VOUS
À LA

PRENEZ PART
À L'ACTION

Une série qui promet

Une nouveauté cette année dans l'intermédiaire de la région qui saura certes plaire aux amateurs de hockey est la présentation d'une finale entre les représentants de ligue Maskimau et ceux de la Rive Sud.

Tous les amateurs de hockey seront servis à souhait en fin de semaine car ils pourront assister à une série qui promet beaucoup. En effet, les Flyers de St-Ignace affronteront Pierreville dans une série 3 de 5. Les Flyers ont mérité ce droit en vertu de leurs triomphes sur les Kings de Louiseville en demi-finale et sur les Lions de St-Léon en finale. Pour sa part,

Pierreville venait à bout de St-Zéphirin la fin de semaine dernière, leur assurant ainsi une participation à la grande finale inter-ligue. L'on sait que les Clubs des deux ligues se sont affrontés durant la saison régulière et les représentants de la Rive-Sud ont eu le meilleur sur ceux de la Maskimau. Cependant, les Flyers ont fait très belle figure dans ces

rencontres et ça promet pour la finale. Certainement que les Latour, Barthe et Valois feront tout pour remporter la série. Du côté du Pierreville les joueurs à surveiller seront Jacques Courchesne et Roger Dansereau deux piliers à la défensive, de même que Michel Descôteaux, le deuxième meilleur compteur de la ligue Rive-Sud. Donc, si vous aimez l'action et le bon hockey, ne manquez pas ce rendez-vous.

joutes de la série auront lieu à l'aréna de Louiseville et voici l'horaire: Vendredi le 8 à 20.30 hres, samedi le 9 à 20 hres et dimanche le 10 à 20 hres. Si d'autres parties sont nécessaires, elles seront disputées à l'aréna de Nicolet et l'on vous transmettra l'horaire dans la prochaine édition.

qu'un concours avait été lancé afin de déterminer le joueur le plus populaire dans la ligue. Ce qu'il y a d'original, réside dans le fait que c'est le public, à l'aide de coupon dans l'Echo, qui choisira ce joueur qui aura su allier esprit sportif, spectaculaire, habilité et combativité. Donc, surveillez l'Echo de la semaine prochaine pour les détails complets de ce concours, qui verra un de ses participants votant se mériter un prix.

Le joueur le plus populaire

On apprenait par le président de la ligue Maskimau, M. Rémi Beauclair.

Horaire des joutes

Les trois premières



Réjean Barthe, des Flyers, un joueur à surveiller, c'est le champion compteur de la ligue.



Christian Valois, des Flyers, toujours à son meilleur dans les séries.



Michel Latour, le capitaine des Flyers, un joueur qui impressionne ces derniers temps.



Des Flyers, un joueur nettement amélioré et qui fait parler de lui: Jean-Léon Valois.



Une photo prise l'an passé lors du gala de Patinage Artistique à l'aréna de Louiseville. Cette année encore, le Club de Patinage Artistique Louiseville-Optimiste présentera ses quelques deux cents patineurs et patineuses dans la troisième édition de la Revue Sur Glace Louiseville '77, samedi le 23 avril prochain à l'aréna de Louiseville. Il y aura deux représentations soit à 2.00 ou 14.00 hres l'après-midi et à 8.00 ou 20.00 hres en soirée. Des billets sont présentement en vente chez Robert Viau, Mercerie André Picotte, Roger Lemay, pharmacien et Bijouterie Giguère. Tous les élèves ont aussi des billets.

MOTS CROISES

PROBLEME 2311

S.O.P.

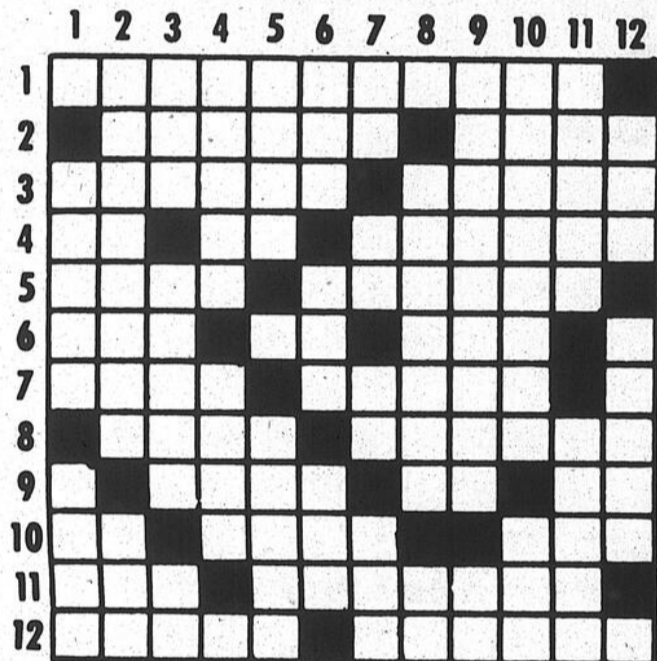

HORIZONTALEMENT

- 1—Qualité de ce qui peut être cédé.
- 2—Du verbe causer. — Mois.
- 3—Paraît. — Vrille de certaines plantes.
- 4—Sert à encourager. — Versus. — Charrue sans oreille (pl.).
- 5—Riv. de France. — Pars une seconde fois.
- 6—Venue au monde. — De la gamme. — Enleva.
- 7—Anneau de cordage. — Violation de la loi.
- 8—De la cheminée. — Assujettira à demeure.
- 9—L'Irlande. — Nég. — Préfixe.
- 10—Lac des Pyrénées. — Niais. — Prière.
- 11—Aff. i. b. l. — Impératrice des Français.
- 12—Ville de France. — Braverez.

VERTICALEMENT

- 1—Qui concerne les brebis. — Attouchement subit.
- 2—Brisera par compression. — A la hardiesse.
- 3—Saint, en espagnol. — Léger. — Inf.
- 4—Doux. — Nom gaélique de l'Irlande.
- 5—Déesse des Egyptiens. — Tribu sauvage.
- 6—Au cricket, palette avec manche pour frapper la balle. — Romancier suisse. — Ancienne monnaie.
- 7—Deux. — Réitération. — Terminaison de verbe. — Moi (latin).
- 8—Calcaire cristallin grisâtre. — En les.
- 9—Qui est de la nature de l'imitation. — Sert à nier.
- 10—Sel de l'acide tartrique. — Manière, façon.
- 11—Manières d'aller. — Rabattue à coup de marteau.
- 12—Les siens. — Déesse de la Chasse.

Ces mots croisés sont commandés par:



PROBLEME 2310



BFGoodrich nous avons le pneu qu'il vous faut et bien plus...

Le XLM, le pneu radial perfectionné à ceintures d'acier, et le Lifesaver R/L: deux pneus radiaux B.F. Goodrich qui offrent performance et avantages.

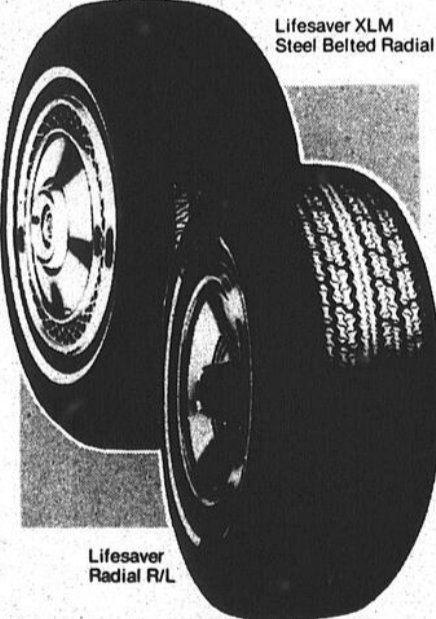

Lifesaver XLM, le pneu radial à ceintures d'acier.
Une technologie de fabrication avancée, les meilleures matières premières et des essais sans précédents s'allient dans ce pneu radial qui se comporte comme un pneu radial doit se comporter... Il se caractérise par deux ceintures d'acier ultra-larges. Il parcourt plus de milles grâce à une usure plus uniforme de la bande de roulement qui est faite de deux composés permettant de diminuer l'échauffement du pneu et de procurer un meilleur millage. La bande à carreaux chasse l'eau, améliorant ainsi l'adhérence et le freinage sur chaussées mouillées. Bande à profil ultra-large qui, en réalité, est très proche de celle de nombreux pneus de la série 70.

Lifesaver Radial R/L
Un pneu économique. Le Lifesaver Radial R/L permet d'économiser jusqu'à 10% en carburant grâce à sa moindre résistance au roulement. Sa nouvelle bande à carreaux procure une meilleure adhérence par tous les temps; elle est plus solide et risque moins de déraiper. Une conduite souple et un style distinctif: deux caractéristiques supplémentaires de ce pneu imbattable.

CENTRE DU PNEU

DE BERTHIERVILLE INC.

604 Rang Nord Tél.: 836-2788

Suite de la page 12

dans laquelle l'homme peut faire un travail qui rapporte à la collectivité. Il serait important de mettre au point de politiques qui assurent la dignité des individus.

Le textile?

Suite à la réunion à l'Hôtel de Ville, le ministre Lessard a accordé une conférence de presse où la question prédominante était d'en savoir plus long sur ses déclarations précédentes concernant le dossier Jolifil. Sur ce point précis, M. Lessard déclara:

"Le projet a des faiblesses sur deux points particuliers. Si on ne peut améliorer ces deux points, le M.E.E.R. ne pourra supporter le projet. Il ne faut pas oublier la vocation textile mais il est important de s'assurer d'une économie valable sans que le sort des travailleurs soit lié à une seule entreprise."

Commentant la situation de Louiseville, le ministre était d'avis qu'il fallait bâtir une diversification et éviter les industries trop prédominantes. Il était d'avis qu'il fallait en arriver à une économie moins vulnérable.

Il déclarait que les promoteurs industriels doivent

travailler fort pour assurer une meilleure performance industrielle.

M. J. Roland Bellemare: Homme d'affaire de l'année

Suite à cette conférence de presse, les invités d'honneur se dirigèrent vers le Club de golf où un délicieux buffet étaient servis aux quelque 1,200 personnes qui étaient présentes. On procéda à la nomination de l'homme d'affaire de l'année et c'est M. J. Roland Bellemare, gérant de la Caisse Populaire de Louiseville qui se méritait cet honneur. M. Bellemare succède ainsi à M. Paul

Lessard, industriel bien connu dans toute la région.

Chambre de Commerce Régionale

Prenant la parole, M. Bellemare a beaucoup insisté sur son projet de faire revivre un Chambre de Commerce Régional. C'est une chose qui lui tient à coeur et dès lundi (4 avril) un réunion du Comité de la Visite Industrielle était cédulée afin de mettre sur pied ce projet qui serait

très bénéfique pour toute la région, spécialement par l'apport qu'il pourrait donner à l'implantation de nouvelles industries qui permettraient de garder une collectivité régionale en marche.

Parade de mode et de danse

La journée se clôturait par une parade de mode, avec Mme Anita Barrière comme commentatrice et ce fut la danse qui venait

mettre fin aux activités de cette mémorable journée du 2 avril 1977.

15 minutes d'activités, 3 fois par semaine, c'est tout!



En forme...pour mieux vivre!



M. Raymond Beaugrand, vice-président à l'Exécutif du Crédit Industriel Desjardins adresse la parole. A sa droite, M. François Deschamps, vice-président des Industries Québécois.



On pense industrie. On est attentifs aux propos que tient le ministre Lessard. Dans l'ordre: MM. Jean Matteau, curé de Louiseville, Avellin Dalcourt, un homme qui a beaucoup fait pour l'industrie chez-nous, J. Roland Bellemare, président du Comité de la Visite Industrielle, Henri-Paul Trudel, trésorier au Crédit Industriel Desjardins et Gaston Fleury, maire de la Ville de Louiseville.

Réductions fantastiques de 30 à 60%
 sur tous les meubles en magasin
 Il nous faut faire de l'espace pour nos meubles d'été.
NE MANQUEZ PAS ÇA
Chez Rodrigue Leblanc Ameublement
 320, Boul. Est Louiseville
 tél.: 228-5591

Le système de cuisson ultime



Créez votre propre centre de cuisson domestique

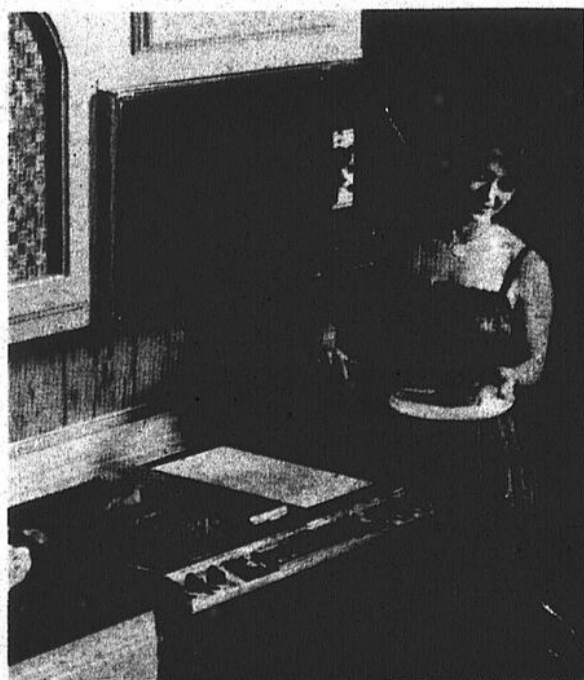

FOUR JENN-AIR A HAUTEUR DES YEUX, MODELE 2775 ELD

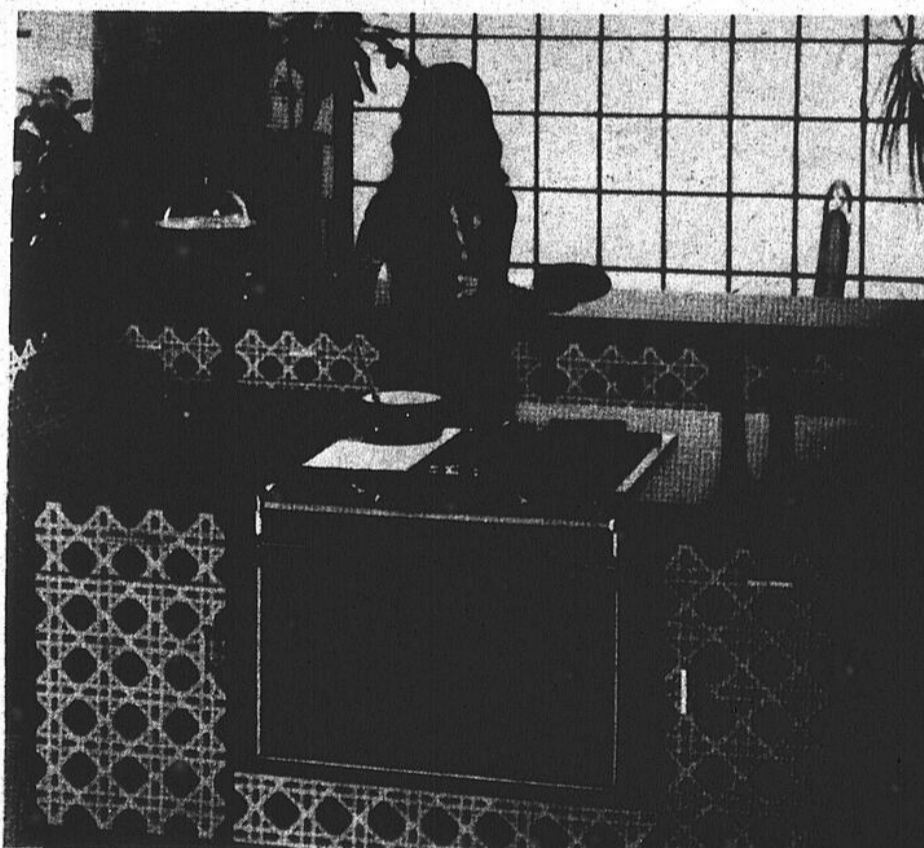

Dessus de cuisson transformable en différents modèles de grils

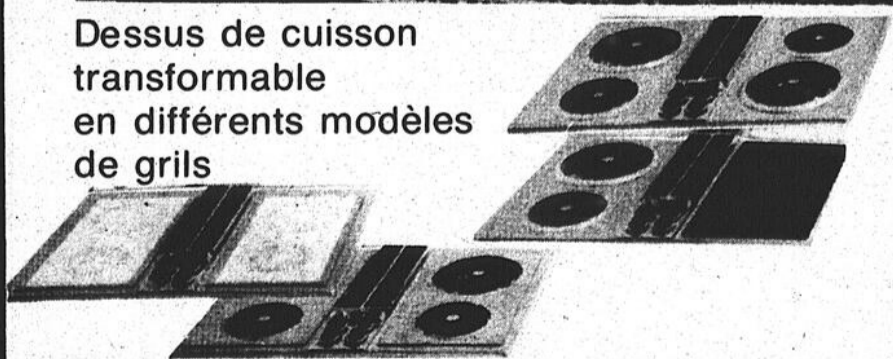

Seul dans une classe à part, l'imcomparable

Jenn Air, le centre de cuisson domestique à l'électricité le plus évolué jamais conçu jusqu'ici

Marcel Laporte T.P.

Berthierville

1051 Bayonne Sud

836-3634 ou 836-3828

Les services du Gouvernement du Québec... quelques adresses et numéros de téléphone à retenir:

AFFAIRES SOCIALES

BUREAU D'AIDE SOCIALE
ALLOCATIONS FAM.
511, rue Marcel 228-5553

CENTRE DE SERVICES SOCIAUX
(C.S.S.)
41, rue St-Antoine 228-2721

AGRICULTURE

BUREAU LOCAL
509, rue Marcel 228-2704

JUSTICE

PALAIS DE JUSTICE:
— petite créance
— dépôts volontaires (loi Lacombe)
51, rue St-Marc 228-5900

SÛRETÉ DU QUÉBEC

POSTE DE LOUISEVILLE
711, boul. Est
(ou Route 138) 228-2774

AIDE JURIDIQUE

CENTRE COMMUNAUTAIRE
JURIDIQUE
105, rue St-Laurent 228-3532

CONSOMMATEUR

OFFICE DE LA PROTECTION
DU CONSOMMATEUR
Bureau régional
863, rue St-Pierre
Trois-Rivières (819) 374-2424

Si vous ne savez pas à quel service du Gouvernement du Québec vous adresser pour obtenir le renseignement dont vous avez besoin, appelez votre bureau régional Communication-Québec.

A Trois-Rivières: 379-2636

Pour vous éviter des frais d'interurbain si vous téléphonez de l'extérieur, faire le "0" et demander Zénith 26770.

Cette page publicitaire publiée gratuitement par votre hebdo local est présentée par l'Association des Hebdos du Canada et



**Communication-
Québec**



L'honorable ministre du M.E.E.R., M. Marcel Lessard, adressant la parole lors de l'ouverture des Industries Québécois.

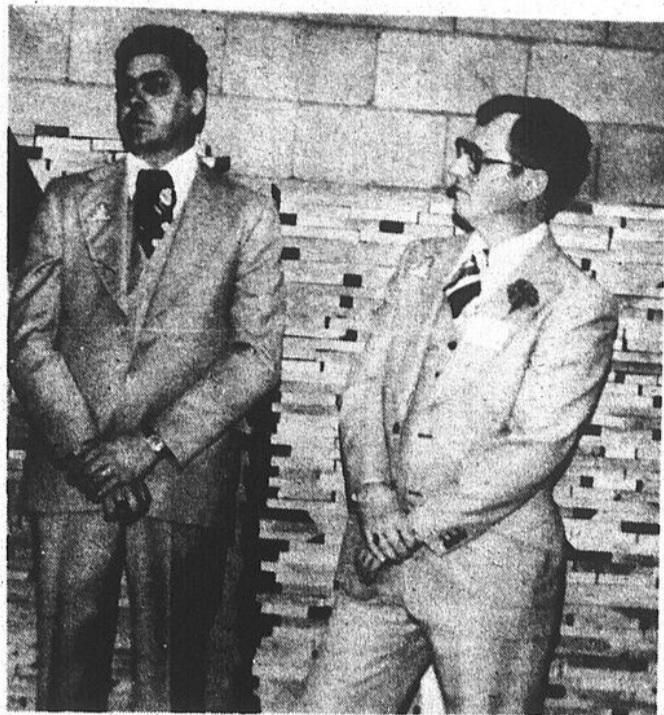

On écoute les propos que tient le ministre Lessard. MM. Claude Gervais et André Deveault.



Ici, on est au Laboratoire Choisy où les visiteurs reçoivent les explications de M. Robert Lemyre, secrétaire-trésorier de cet établissement.

Photo J.P.P.

Si vous avez plus de 65 ans, Lisez ceci

Les bureaux d'Aide Juridique de St-Gabriel de Brandon et de Joliette tiennent à informer la population de la région Lanaudière des décisions récentes des conseils arbitraux d'Assurance-Chômage concernant les droits acquis des personnes âgées de plus de 65 ans.

Rappelons que le 1er janvier 1976, est entrée en vigueur une nouvelle Loi qui interdit maintenant à toute personne âgée de 65 ans et plus de recevoir des prestations d'Assurance-Chômage.

La Commission d'Assurance-Chômage décida d'appliquer la nouvelle Loi à ceux qui recevaient déjà des prestations sans tenir compte de leurs droits acquis et sans les informer de leur droit d'appel de cette décision. Environ

une centaine de personnes allèrent en appel et obtinrent gain de cause devant le conseil arbitral.

La C. A. C. refusa de payer et alla en appel au juge Arbitre: le 12 novembre 1976, le Juge Addy rendait sa décision et reconnaissait que les gens qui avaient 65 ans et plus au 1er janvier 1976, et qui recevaient des prestations, avaient un droit acquis à continuer à les recevoir.

La C. A. C. décida d'interpréter à sa façon cette décision et accepta de payer ces gens jusqu'à la date de leur demande de Rente à la Régie des Rentes du Québec, alors que dans la plupart des cas ce sont les fonctionnaires de la C. A. C. qui avaient suggéré aux gens de demander leurs rentes.

Devant l'attitude de la C. A. C. des appels furent

logés de nouveau au conseil arbitral et plusieurs conseils décidèrent de renverser les décisions de la C. A. C.. En effet, celle-ci tente maintenant, plus d'un an plus tard, d'appliquer une Loi abrogée et d'invoquer de nouveaux motifs de refus qu'elle n'avait jamais soulevés auparavant.

La Commission dispose encore d'un droit d'appel de cette décision. Nous demandons à la C. A. C. de cesser cette bataille juridique qui depuis près d'un an et demi prive environ 18,000 personnes de leurs droits les plus stricts. Depuis le début de cette affaire, la C. A. C. a entretenu volontairement la confusion et a refusé de se plier à toutes les décisions défavorables qui lui ont été rendues. Il est grand temps que cela cesse.

L'Aide Juridique veut aussi avertir les personnes qui étaient âgées de 65 ans et plus au 1er janvier 1976, et qui recevaient des prestations d'Assurance-Chômage qu'elles ont le droit de recevoir les prestations qu'on leur a coupées même si elles reçoivent des rentes du Québec. Nous les invitons à aller en appel de toute décision de la C. A. C. leur refusant ce droit.

L'Aide Juridique veut aussi dénoncer le projet de Loi C-27 que le Gouvernement Fédéral s'appête à adopter: ce projet de Loi, en plus d'augmenter de 8 à 12 semaines le nombre de semaines de travail nécessaires pour recevoir des prestations, réduit considérablement le nombre de semaines de prestations qu'un chômeur pourra toucher et ce, au moment où les besoins se font le plus sentir. Le résultat direct de cette politique sera d'augmenter le nombre des assistés sociaux au Québec.

St-Gabriel de Brandon, ce 24ième jour de mars 1977.

N.B.- Contrairement à ce que beaucoup de travailleurs croient la règle des 12 semaines n'est pas en vigueur, tous les travailleurs ayant entre 8 et 12 semaines d'emploi peuvent faire leur demande.



RENOUVELLEMENT DU CERTIFICAT — Le ministère du Tourisme, de la Chasse et de la Pêche désire rappeler aux sportifs qui n'ont pas encore reçu leur nouveau certificat du chasseur, qu'ils ont jusqu'au 1er mai 1977 pour réclamer celui-ci. Après cette date, ils devront se soumettre à certaines procédures administratives et déboursier \$2 pour obtenir un duplicata en écrivant à l'adresse suivante:

Division des certificats et permis
Ministère du Tourisme, de la Chasse
et de la Pêche
150 Est, boulevard St-Cyrille

14e étage
Québec
G1R 4Y2

HONDA HONDA

**VENTE SPECIALE
pour le mois d'avril
sur tous nos modèles
HONDA.**

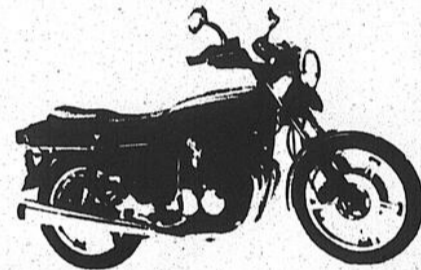

FERLAND SPORT INC.
120 Montcalm
Berthierville 836-4488

Plan de
financement
sur place à
partir de \$29.20
par mois.

HONDA HONDA

La Honda Civic

**UNE VOITURE
IMBATTABLE
À UN PRIX
IMBATTABLE**

ESSAYEZ-VOUS
EN HONDA.



Nous avons toutes
les pièces disponibles
en stock. Service par
techniciens compétents.

AUTO Gilles 836/2022
Willeneuve
470 route 158, Berthierville
INC.

Singulièrement Féminin

monique brullemans

Ah! mon Dieu, je ne sais pas où je vais, mais je l'avoue, je suis ivre,
De votre printemps qui vient, du coeur de ces pauvres hommes et de tous mes grands espoirs,
Comme c'est beau ce que vous avez inventé là, les matins et les soirs,
Les chants, la lumière, l'amour, c'est beau tout de même: vivre.

Henriette CHARASSON.

Les yeux qui n'ont pas pleuré ne voient rien:
Veillot

Pour les jeunes,

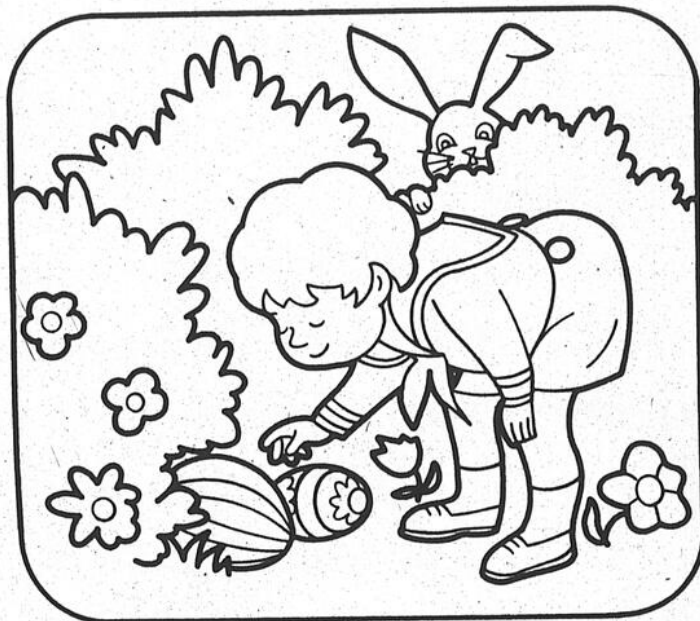

Un exercice en couleur

Le prénom de ce temps: PASCAL

Pascal est un homme qui a des besoins impétueux, côté sexuel. Il lui faut beaucoup, il lui faut bien; il ne demande pas, il exige. Mais en retour, il apporte à sa compagne beaucoup de bonheur. Côté affaires, Pascal réussira généralement grâce à son esprit critique et à son gros bon sens. Il n'a pas particulièrement le sens des affaires, mais il possède un flair extraordinaire pour tout ce qui touche à l'argent de près ou de loin. Il sait en faire, il sait aussi en dépenser. Il cherche à donner aux siens le maximum. Jaloux et possessif, il ne supportera jamais le doute. Il est exigeant et ne veut en aucun cas partager avec d'autres, ce qu'il considère lui appartenir en propre.



Propre, propre, propre...

Note: Les petits trucs de détachage qui suivent ont été testés par Mme Claire Plante de St-Barthélemy et c'est à ce titre qu'elle nous les a faits parvenir afin de partager avec vous.

Calcium... sur le rebord d'un pantalon par exemple. Faire tremper dans l'eau froide toute la nuit. Laver par la suite, de façon normale, il reprendra son éclat.

Gomme à mâcher... Prendre un cube de glace et le passer sur la tache, ce qui aura pour effet de durcir la gomme qui se détachera ainsi plus facilement.

Encre... Sur tout article de cuir. Prendre de la pâte dentifrice et frottez la tache, vous serez étonnée du résultat. Pour les taches rebelles, refaire jusqu'à ce que tout soit parti.

Pour enlever la cire de chandelle sur vos nappes, prendre un buvard et le poser sur la tache. Repasser avec un fer chaud sur le buvard qui "boira" la tache. Par la suite, laver comme d'habitude.



Tout
autour
d'une
crêpe



Qu'y a-t-il de plus versatile qu'une crêpe à la mode française? Mince et tendre, chaude ou froide, elle se plie, s'empile ou s'enroule autour d'une garniture.

Il n'est pas nécessaire d'être un Escoffier pour réussir une crêpe. La haute cuisine a aussi ses préparations simples, et les crêpes en font partie. Une crêpe n'est rien de plus qu'une pâte à base d'oeufs, de lait et de farine cuite aussi mince qu'une feuille de papier. Délicates comme de la dentelle, mais suffisamment robustes pour retenir n'importe quelle garniture, elles se présentent aussi bien au déjeuner, au dîner, au souper, qu'à un goûter de fin de soirée. Elles constituent un plat magnifique pour un grand dîner ou un buffet.

Les crêpes de base peuvent être préparées à l'avance. Peu importe le type de poêlon utilisé, elles refroidissent rapidement et peuvent être réfrigérées ou congelées. Pour congeler, empiler des crêpes fraîchement préparées et refroidies en les séparant de papier ciré. Emballer avec une feuille d'aluminium ou une pellicule de plastique. Elles se conservent jusqu'à 1 mois au congélateur.

CREPES

2/3 tasse de farine tout-usage tamisée

1/4 c. à thé de sel
1 c. à table de sucre
4 oeufs battus
1 1/2 tasse de lait

2 c. à table de gras fondu
Mélanger les ingrédients secs. Ajouter graduellement, en battant, les oeufs et le lait pour obtenir une pâte lisse. Y mélanger le gras. Verser 2 c. à table de pâte dans un poêlon chaud bien graissé; incliner et tourner le poêlon pour répandre la pâte en une couche mince. Cuire à feu moyen jusqu'à légèrement bruni (1 à 2 minutes). Tourner et brunir l'autre côté. Garder les crêpes chaudes dans une serviette pliée jusqu'à ce que toutes les crêpes soient cuites. Quantité: 18 crêpes de 7 pouces ou 24 crêpes de 6 pouces.

CREPES A LA MODE METRIQUE

150 ml de farine tout-usage tamisée
1 ml de sel
15 ml de sucre
4 oeufs battus
350 ml de lait
30 ml de gras fondu

Mélanger les ingrédients secs. Ajouter graduellement, en battant les oeufs et le lait pour obtenir une pâte lisse. Y mélanger le gras. Verser 25 ml de pâte dans un poêlon chaud bien graissé; incliner et tourner le poêlon pour répandre la pâte en une couche mince. Cuire à feu moyen jusqu'à légèrement bruni (1 à 2 minutes). Tourner et brunir l'autre côté. Garder les crêpes chaudes dans une serviette pliée jusqu'à ce que toutes les crêpes soient cuites. Quantité: 24 crêpes de 15 cm.

CREPES A LA CREME ET AUX FRAMBOISES

1 contenant (9 onces) de framboises congelées sucrées, décongelées
1 c. à table d'amidon de maïs
2 c. à table de sucre
1/2 tasse de sirop des framboises (ou sirop plus eau)
1/2 chopine (1 1/4 tasse) de crème à fouetter
2 c. à table de sucre à glacer
12 crêpes de 6 pouces

Pour la sauce, égoutter les framboises; garder le sirop. Mélanger amidon de maïs et sucre. Y mélanger le sirop additionné d'eau. Cuire en remuant jusqu'à épais et transparent. Ajouter les framboises et refroidir. Pour le dessert, fouetter la crème en ajoutant le sucre graduellement. Tartiner 11 crêpes d'environ 3 c. à table de crème fouettée chacune et les empiler. Couvrir avec la dernière crêpe. Réfrigérer 1 heure. Couper en 6 pointes et garnir de sauce aux framboises. Quantité: 6 portions.

Les personnes âgées... Et vous

- 1- Ne leur faites pas sentir, par vos réflexions et vos attitudes, qu'elles sont à votre charge: rien ne leur coûte plus que la dépendance.
- 2- Faites-leur connaître leurs droits sociaux, et aidez-les à en obtenir le bénéfice: elles préfèrent la justice à l'aumône.
- 3- Faites appel à leur expérience et à leur savoir-faire: se rendre utile les rend heureuses... Rien ne leur donne patience et joie comme une petite responsabilité.
- 4- Visitez-les... sans hâte. Ecrivez-leur. Plus vous multipliez leurs relations, plus elles auront le goût de vivre.
- 5- Sachez les écouter avec patience; elles préfèrent raconter leurs souvenirs que d'entendre les vôtres.
- 6- Evitez les deux excès que représentent le délaissement et la surprotection.
- 7- Plus vous leur permettez de rester dans leur propre demeure, et le mieux possible, plus vous les rendrez heureuses.
- 8- Mettez-vous à leur place. Aimez-les... comme vous voudriez l'être quand, un jour, vous aurez pris leur place.

(Extraits de "La vie montante")
(Envoie d'une lectrice de St-Edouard)



RIEN NE VAUT
LES PETITES
ANNONCES DE

836-6210

LE COURRIER DE
BERTHIER

CHIROMANCIEN VOYANT

(lignes de la main)

Prof.: YARAKIF
St-Barthélemy



885-3388

singulièrement féminin

**ACTION-FEMMES
VOUS REPOND**

COMMENT JE M'APPELLE?

Depuis deux ans, presque à chaque semaine, Action-Femmes reçoit des appels de femmes qui veulent savoir ce qu'il en est de leur identité. Car voyez-vous au Québec la tradition veut que Lise Lachance qui porte ce nom depuis sa naissance, qui a aujourd'hui vingt-et-un ans, du jour au lendemain s'appelle madame Denis Tremblay; au jour de son mariage, Lise Lachance n'est plus. Elle n'a plus d'identité propre, et c'est dorénavant en se référant au mari qu'on la retrouvera. Elle est identifiée par personne interposée.

Ce qu'en dit la loi

Il n'y a là qu'une question de tradition, puisque légalement au Québec, le seul nom que possède un individu homme ou femme du premier jour de sa vie au dernier est celui qui lui est donné à la naissance. C'est ce qu'on appelle le nom patronymique.

Celles qui veulent faire respecter ce droit peuvent s'attendre à quelques oppositions. Ainsi, il y a le problème de l'énumération sur la liste électorale, où pour une femme mariée, il est exigé qu'elle donne ses nom et prénoms joints au nom du mari ou des nom et prénoms du mari. Or, un avis juridique a été demandé au ministère de la Justice par le Conseil du statut de la femme: «En résumé, la femme en se mariant, ne perd pas son nom patronymique de jeune fille. Elle peut très bien exercer tous ses droits civils sous son nom de jeune fille, c'est-à-dire sous le nom apparaissant sur son acte de naissance».

Le CSF fait actuellement des recommandations pour que ce droit soit également respecté lors de l'énumération sur la liste électorale.

Comment changer de nom

Si vous reprenez votre nom patronymique, pendant votre mariage ou lors d'un divorce, il faut prévenir les services suivants pour que les papiers officiels à votre nom soient changés: Régie des rentes du Québec, Régie de l'assurance-maladie du Québec, Bureau des véhicules automobiles, Assurance sociale, Bureau des passeports, Assurance-chômage et Impôt; il ne faut pas oublier non plus les cartes de crédit.

Même si vous gardez votre nom de naissance, il faut prévenir ces mêmes services du gouvernement lors d'un changement d'état civil (mariage, divorce): Régie des rentes, Assurance-maladie (dans les 3 mois à compter du changement d'état civil) et le ministère du Revenu en faisant votre déclaration d'impôt.

S'il vous arrivait de ne pouvoir faire reconnaître votre droit à votre nom de naissance vous pouvez compter sur l'appui du service Action-Femmes qui interviendra auprès du ou des récalcitrants.

Transmission du nom

Il n'existe actuellement aucune législation précise concernant la possibilité pour une femme de transmettre son nom patronymique à son enfant qu'il soit né dans ou hors des liens du mariage. Certaines villes ont elles-mêmes établi des règlements à ce sujet. Il dépend donc de cette réglementation, ou de l'humeur du greffier pour que soit possible la transmission de votre nom. À Montréal, même avec l'accord du mari, une femme mariée rencontre beaucoup de difficulté à donner son nom de famille à son enfant. C'est un droit qu'il faut revendiquer.

Si vous avez rencontré ce genre de problème, ou que vous désirez de plus amples informations, Action-Femmes est à l'écoute.

Dans la prochaine chronique, il sera question de la femme au foyer.

Notre numéro de téléphone figure dans tous les bottins téléphoniques à la lettre A.

Action-Femmes, un service du Conseil du statut de la femme, pour vous.

Conseil du statut de la femme
100, Place d'Youville
Suite 610
Québec, Qué.
G1R 3P7

Téléphonez sans frais d'appel:

- de Québec, composez: 643-4326
- de partout ailleurs au Québec: 1-800-463-2851



Être en forme...
une affaire
de coeur!



En forme... pour mieux vivre!

LE MINISTÈRE DE L'AGRICULTURE

Employés occasionnels pour la réalisation du programme de surveillance des travaux mécanisés.

FONCTIONS:

A titre d'agent agricole occasionnel et sous la supervision immédiate du responsable régional, les surveillants devront entre autre s'assurer que les travaux s'exécutent tel qu'autorisés, inspecter sur place le déroulement des travaux, faire rapport à ses supérieurs des irrégularités constatées, faire les rapports requis permettant à ses supérieurs de recommander ou non les paiements et expliquer aux producteurs agricoles les possibilités d'options qui sont offertes et les informer sur l'application de cette mesure d'assistance.

EXIGENCES:

Certificat de fin d'études secondaires équivalent à une 11e année ou à Secondaire V. Posséder en plus un minimum de trois (3) années d'expérience pertinente aux fonctions de l'agent agricole. Les candidats nés avant le 1er janvier 1925 n'ont pas à fournir les attestations d'études. Pour ceux nés entre le 1er janvier 1925 et le 1er janvier 1935 un certificat de 9e année au Secondaire III est requis. Disponibilité à voyager.

TRAITEMENT:

De \$8,256.00 à \$11,342.00 Les postes sont disponibles dans les régions agricoles suivantes: Rimouski, Québec, Beauce, Nicolet, Sherbrooke, St-Hyacinthe, Châteauguay, Assomption, Trois-Rivières, Buckingham et Alma. S'inscrire au moyen du questionnaire "Offre de Service" que l'on peut se procurer dans les Centres de Main d'Oeuvre du Québec ou dans les divers bureaux du Gouvernement du Québec.

PERIODE D'INSCRIPTION: Jusqu'au 16 avril 1977.

Les questionnaires "Offre de Service" accompagnés des attestations d'études doivent être envoyés à l'attention de:

La Direction des services au personnel



Division de la Dotation
Ministère de l'Agriculture
200 A, chemin Ste-Foy
Québec
G1R 4X6

On s'en vient te voir!

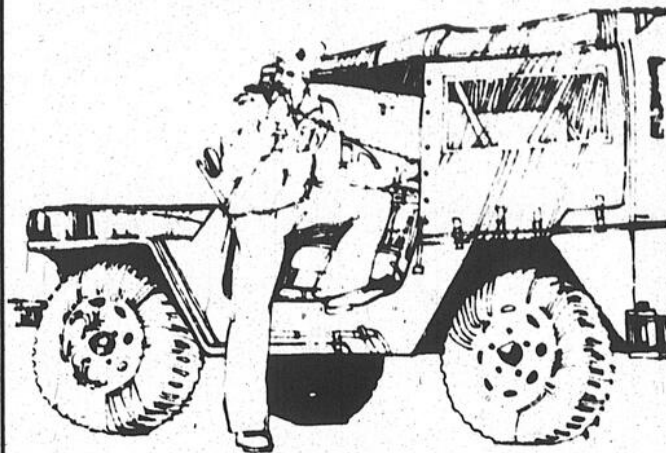

Depuis le temps que ça te tente d'entrer dans les Forces, voilà ta chance! Viens jaser avec nous! Cela ne t'engagera à rien et tu connaîtras enfin tous les avantages offerts par les Forces armées canadiennes...

- un bon salaire
- une vie d'action
- une carrière solide
- possibilité d'études payées
- un esprit d'équipe qu'on ne trouve pas dans le civil.



LES FORCES
ARMÉES
CANADIENNES

SI LA VIE
T'INTÉRESSE

Notre conseiller en carrières militaires sera à LOUISEVILLE, au Centre de Main-d'Oeuvre du Canada, les 12, 19, 26 avril, de 14:00 heures à 16:00 heures.

Viens donc jaser avec lui!



Pour le printemps et l'été
couleurs et soleil.

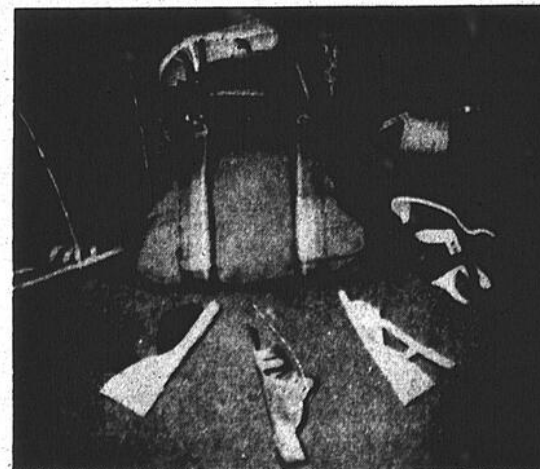

Notre vente se continue
sur étiquettes rouges

CHOIX — QUALITÉ
SERVICE — BAS PRIX



Notre spécialité: c'est de vendre à meilleur marché.

Un "bec" à tous à l'occasion de Pâques!

de provibec



qui est très près de vous!

Prix en vigueur jusqu'au samedi 9 avril 1977

Nous nous réservons le droit de limiter les quantités.

PRIX PROVIBEC	
EAUX GAZEUSES COTT Ginger Ale, Half & Half, Club Soda, Tonic water, Bouf N.R. 26 oz.	44¢
NOURRITURE TAMISÉE VARIÉE POUR BÉBÉS GERBER Pot 4 1/2 - 4 1/4 oz.	23¢
JUS DE RAISIN F.B.I. Pot 24 oz.	69¢
COCKTAIL DE PALOURDES Mott Clamato Bte 48 oz.	\$1.29
POIRES BARTLETT AYLMER (Canada de choix) Bte 19 oz.	69¢
CANNEBERGES OCEAN SPRAY Gelée — entières Bte 14 oz.	59¢
BETTERAVES MARINÉES RONDE RIVERA Pot 16 oz.	59¢
PETITS CORNICHONS SUCRÉS HABITANT Pot 15 oz.	99¢
OIGNONS MARINÉS "DUTCH" HABITANT Pot 15 oz.	99¢
CORNICHONS MÉLANGÉS SUCRÉS HABITANT Pot 24 oz.	99¢
SHORTENING BLANCHET Bte 3 lb.	\$1.79
CERISES ROUGES AU MARASQUIN AYLMER Pot 6 oz.	73¢
BOISSON AU CHOCOLAT INSTANTANÉE NESTLE QUICK Bte 16 oz.	99¢
NOURRITURE POUR CHIENS "BURGERBITS" DR. BALLARD'S Bte 2 kg.	\$1.62
NOURRITURE POUR CHIENS DR. BALLARD'S Bte 25 1/2 oz.	50¢
TISSUS FACIAUX SCOTTIES ("Munki Pak") Bte 100 D8	38¢
PAPIER ALUMINIUM Alcan 12 pa. Bte 50 pi.	\$1.09
PRODUITS PROVIGO	
BONBONS ASSORTIS PROVIGO Sac 250 g.	69¢
ANANAS TRANCHÉS PROVIGO (Afrique du Sud de fantaisie) Bte 19 oz.	55¢
SAUCE pour SPAGHETTI À LA VIANDE PROVIGO Bte 28 oz.	\$1.03
SAUCE B.B.Q. PROVIGO Env.	22¢
GELÉE EN POUDRE PROVIGO (saveurs assorties) Bte 3 oz.	24¢
NIBLETS MAIS À GRAINS ENTIERS California de fantaisie Bte 7 oz.	3/79¢
PRODUIT LAITIER	
FROMAGE CANADIEN TRANCHE INDIVIDUELLEMENT PROVIGO Pot 8 oz.	74¢
BEAUTÉ SANTÉ	
SHAMPOING POUR LES CHEVEUX HEAD & SHOULDERS Format 250 ml.	\$1.99
LOTION POUR LES MAINS PROVIGO Format 14 oz.	89¢
DÉSODORISANT RÉGULIER SOFT & DRI Aftershave 3 oz.	\$1.29
ALIMENTS SURGELÉS	
TOURTIÈRE SURGELÉE MOREL Bte 20 oz.	\$1.69

JUS DE TOMATE LIBBY'S
Canada de Fantaisie
Bte 19 oz.

31¢

EAU MINÉRALE NATURELLE MONTCLAIR
Bout 30 oz.

39¢

SOUPE aux POIS OU LÉGUMES HABITANT
Bte 28 oz.

45¢

NESCAFÉ
Café instantané
Pot 10 oz.

\$3.69

COCKTAIL DE FRUITS PROVIGO
California de Fantaisie
Bte 28 oz.

65¢

MARGARINE MOLLE GOLDEN GIRL
Bol 1 lb.

59¢

FARINE TOUT USAGE PURITY
Sac 7 lb + 1 lb.

99¢

DÉTERSIF À LESSIVE
Provigo bleu ou blanc
Sac 5 lb.

\$1.29

MOUTARDE PRÉPARÉE CONDOR
Pot 16 oz.

39¢

POIS VERTS PROVIGO
Grosses assorties Canada de choix
Bte 19 oz.

3/\$1.00

COCKTAIL DE CREVETTES SURGELÉES
SAU SEA
Pot Jun. 2 / 24 oz.

\$1.19

BISCUITS SODA "PREMIUM PLUS"
CHRISTIE
Bte 16 oz.

71¢

TARTE À LA CRÈME SURGELÉE
FARM HOUSE (Saveurs assorties)
Bte 12 oz.

74¢

ARACHIDES BLANCHES SALÉES
KRISPY KERNELS
Bte 13 oz.

\$1.19

PÂTE À PAIN BLANC SURGELÉE
RAYON SOLER
Pot 2 / 16 oz.

67¢

TARTE AU SUCRE "MA CABANE"
MOREL (B)
Bte 14 oz.

89¢

FRIANDISES

ASSORTIMENT DE LAPINS et POULES DE PÂQUES

\$1.39, \$3.89

CROUSTILLES RÉGULIÈRES
MAPLE LEAF
Sac 250 g.

89¢

PETITS LAPINS EN CHOCOLAT

69¢, 99¢

PEPSI COLA
(Territoires desservis par Montréal seulement)
Bout. 26 oz.
plus dépôt

29¢

BISCUITS "OREO"
CHRISTIE
Bte 700 g.

\$1.39

VIANDES DE QUALITÉ	
JAMBON PRÊT À SERVIR PROVIGO écouenné, dégraissé un bout ou l'autre Recette: SB-29 lb	\$1.09
DINDE CONGELÉE Catégorie "A" 6 à 12 lb	78¢ lb
JAMBON À DÎNER dans l'épaule PROVIGO empaqueté sous vide	1.65
SAUCISSE FUMÉE MAPLE LEAF Pqt 1 lb	.89
SAUCISSE LA BELLE FERMIERE Pqt 1 lb	1.21
PÂTE AU POULET LA BELLE FERMIERE 8 oz.	79¢
BACON TRANCHE SWIFT PREMIUM Pqt 1 lb	\$1.45
VIANDES CUITES tranchées MAPLE LEAF 6 variétés — Pqt 6 oz.	41¢
PAIN SIMILI-POULET tranché SWIFT PREMIUM 16 oz.	\$1.19

FRUITS ET LÉGUMES FRAIS

CÉLÉRI FRAIS Importé de Floride Canada no 1 — Gr 24	45¢
POMMES McINTOSH Produit du Québec Canada de fantaisie Cello 4 lb	99¢
ANANAS FRAIS Imp. des É.U. Gr. 12	59¢
NOIX DE COCO Imp. de R.D.	39¢
RADIS FRAIS Importés des É.U. Cello 6 oz.	2/29¢

MARCHE LAVALLEE

371, du Collège,
Berthierville, Qué.
tél.: 836-4015

MARCHE CROISSETIERE

2000, Bonin,
St-Barthélemy, Qué.
tél.: 885-3585

Écho canard

par Me Serge Gagnon avocat

L'intérêt du commerçant



Dans le cours normal des affaires, bien des choses peuvent arriver. La majeure partie des ventes, des transactions se font comptant, c'est-à-dire "cash" pour employer un terme qu'aurait certainement utilisé Chateaubriand s'il avait étudié au Québec...

Cependant, pour une foule de raisons, certains achats se font à crédit et ceci fait également partie du cours normal des affaires. Or, le commerçant est souvent intéressé à percevoir un intérêt sur les montants que lui doivent ses débiteurs, notamment en raison des coûts administratifs additionnels que le crédit entraîne inévitablement et aussi parce que son argent aurait "fait des petits" s'il avait pu en disposer comme il le fait lors d'achats payés comptants.

Dans ce cas, comment s'assurer non seulement du paiement de la dette mais également du paiement des intérêts qui représentant les coûts administratifs et/ou le rendement qu'aurait eu cet argent si le commerçant avait pu en disposer?

Evidemment, il serait alors prudent de faire signer la facture par l'acheteur et d'y stipuler un taux d'intérêt destiné à couvrir ces frais. En effet, une facture non signée par l'acheteur peut servir en vue d'établir la valeur des achats effectués par lui mais ce dernier ne sera pas tenu de payer un intérêt au commerçant. Dès lors, lorsque le commerçant y stipule un taux d'intérêts et

lorsque cette facture est signée par l'acheteur, il pourra se faire payer l'intérêt si ce dernier tarde trop à acquitter sa dette.

En somme c'est un peu comme dans un billet où le débiteur consent à payer un certain taux d'intérêt en plus du capital et, ensuite, appose sa signature au bas de ce billet. Il sera tenu de payer capital et intérêts. Si aucun taux n'est stipulé dans le billet, seul le capital sera payable.

Donc, si l'intérêt du commerçant est de percevoir ses intérêts, il a dès lors intérêt à stipuler un taux sur ses factures pour ensuite les faire signer par l'acheteur.

Communiqué

Beaucoup de gens ont sans doute entendu parler de la présentation du tournoi Intermédiaire "Old Timers" organisé par MM. Claude Buisson, Rémi Beauclair et Normand Carpentier au profit de la ligue Inter-Cité récemment formé. Pour les équipes qui veulent participer à ce tournoi, pourront le faire en s'inscrivant avant le 6 avril à 24.00 dans l'une des trois classes A, B, C. Les frais d'inscription de \$50.00. Pour de plus amples informations, communiquez avec Claude Buisson aux nos 228-5707 ou 228-2777; Rémi Beauclair au no 228-5623 et Normand Carpentier 228-5865 ou 227-2225.

Faites vite pour les inscriptions et Bonne Chance à toutes les organisations.

CODE 10 ET QSL DU CLUB



Lors du déjeuner qui se tenait à Yamachiche, en janvier, plusieurs membres du XM Hôte "S" Mauricie se sont montrés favorables à l'idée que le Club possède ses propres QSL, contenant en même temps le Code 10.

Dimanche dernier, alors qu'ils étaient réunis au 400 de Yamachiche, les directeurs ont mis sur papier un projet de QSL, et ce projet, il pourra vous être présenté lors du prochain déjeuner, le 8 mai à la Seigneurie, ou même lors de la soirée à la cabane à sucre, le 15 avril.

Ce QSL pourrait possiblement être commandité en partie par une entreprise locale. En plus du Code 10, de la commandite et du sigle du Club, ce QSL réserverait un espace pour confirmer les contacts et un autre espace pour l'identification du membre, de son nom de base ou de mobile ainsi que ses lettres d'appel.

Il est certain que le coût d'impression d'un tel QSL serait de beaucoup moins élevé, car il pourrait être imprimé à plusieurs milliers d'exemplaires, et en couleur.

Les membres intéressés à se procurer de tels QSL devront faire connaître le nombre qu'ils désirent au plus tard lors du prochain déjeuner afin que l'impression soit faite avant l'été.

Prix de présence

Jusqu'à maintenant, lors des différentes activités du Club XM Hôte "S" Mauricie, nous avons réussi à remettre aux participants quelques prix de présence. Pour la majorité, ces prix provenaient de commanditaires, et quelques-uns provenaient de membres du Club.

Un Club visité dernièrement, possède actuellement une banque de prix de présence, provenant, pour la grande majorité des membres qui peuvent se le permettre. La procédure

est simple; certains membres achètent quelques objets qui sont tirés au sort lors des activités. Si le nombre de prix est trop élevé, le surplus est conservé pour d'autres activités futures.

La même politique pourrait être appliquée au sein du XM Hôte "S" Mauricie et ceci nous permettrait de conserver les "gros" commanditaires pour défrayer certaines dépenses, comme par exemple l'impression de nos cartes de membres, laquelle est commanditée actuellement par la Bagnole, XM 56-2540, au nom de Louiseville Automobile.

Les prix de présence peuvent varier à l'infini, allant de billet de Loto-Québec à des bouteilles d'un liquide bien connu!

L'expérience vaut la peine d'être tentée, et si elle réussit, elle nous permettra de ménager nos commanditaires pour mieux les taxer plus tard!

Claude, XM 56-1237, a repris sa forme d'antan depuis son retour au St-Alek. Et ce retour à ses anciennes amours a eu un effet bénéfique sur le club, puisque Claude nous a amené en une semaine, une dizaine de nouveaux membres.

Si vous connaissez d'autres endroits qui ont besoin de musiciens, faites-les savoir à Claude. Si son ardeur à vendre des cartes de membres est proportionnelle à ses engagements, nous atteindrons les 150 membres avant la fin de l'été!

N'oubliez pas que pour la soirée à la cabane à sucre, vous pouvez y inviter vos ami(e)s. Plus nous serons, plus nous aurons de "fun"! Et pour les retardataires, il y aura des billets en vente à l'entrée.

On se "métrise" peu à peu

(J.P.P.) Les commissaires de la Commission du système métrique se sont réunis récemment à Vancouver, dans le but d'approuver les plans de conversion de divers secteurs, allant des produits laitiers à la plomberie.

Au cours de cette réunion, d'une durée de deux jours, les commissaires ont sanctionné 10 plans sectoriels qui traitent de biens et services touchant une grande variété de produits. Jusqu'à maintenant, 40 plans sectoriels ont été approuvés, ce qui représente environ la moitié du nombre total à approuver.

Les plans qui ont été approuvés sont: plomberie et chauffage, plomberie et chauffage à eau chaude, outils et appareils de mesure, fabricants d'équipements électriques, communications, distribution du gaz naturel, semences, transformation de produits laitiers, cuir (chaussure), services aux entreprises,

hébergement et restauration.

La sanction des plans sectoriels par la Commission du système métrique met fin à la phase de planification de ces secteurs. La troisième phase, celle de l'ordonnancement, a été entreprise au moment où le plan a été présenté au comité directeur des secteurs connexes. Après avoir été révisés et approuvés par ce comité directeur et ensuite par la CSM, ces plans sectoriels sont publiés et distribués à tous les organismes intéressés.

Par la suite, les comités sectoriels surveilleront la mise en application des plans, au fur et à mesure que les divers organismes exécuteront leur propre plan de conversion au système métrique.

En conclusion, on se "métrise" lentement mais sûrement. C'est la seule façon d'acquérir la "maîtrise" de ce système, pour nous de l'Amérique du Nord.

LUTTE Colisée de Sorel

dimanche le 10 avril, 8:30 heures



PROGRAMME:

FINALE = 2 chutes dans 3 = 60 minutes
Edouard Carpentier vs Gilles "The Fish" Poisson
Paris 230 lbs vs Lac St-Jean 275 lbs

SEMI-FINALE = 1 chute 30 minutes

COMBAT EQUIPE

Dominic De Nucci vs Tarzan "La bottine" Tyler
Italie 265 lbs vs Toronto 280 lbs

Gino Brito vs Sailor White
Montréal 230 lbs vs Terre-Neuve 285 lbs

War Eagle vs Pretty Boy Anthony

Roy Calender vs Tito Senza

Tony Raske vs Michel Gagnon

HONDA
GILLES VILLENEUVE INC
Berthierville

GRANDE DANSE DE PAQUES SAMEDI 9 AVRIL 8:30 heures

Centre des Loisirs
rue Ste-Marie

orchestre les J.A.G.

PRIX DE PRESENCE

Réservation:

228-4868

228-5240

BIENVENUE A TOUS!

Hôtel Feuille d'Erable

Ste-Angèle-de-Prémont
dimanche soir,
le 17 avril prochain

MARTIN STEVENS



Martin Stevens et ses musiciens

Aussi,
"Les Gitans"
pour la danse

Bar Salon Royal Spectacle de Pâques

Le Grand Melvin

et ses serpents
Hypnotiseur
Fakir



Roland Matte à l'orgue

Réalisation "Action Jeunes Travailleurs Lanaudière"

Berthierville (J.P.P.) — Nous recevions récemment un communiqué de Mlle Ginette Boucher du mouvement "Action Jeunes Travailleurs Lanaudière". On y fait part des activités qui se sont déroulées depuis janvier au sein de cet organisme qui vise plus particulièrement un regroupement de jeunes travailleurs de la région Lanaudière, en milieu rural et urbain.

Voici les principales activités que "Action Jeunes Travailleurs Lanaudière" a réalisées depuis janvier:

- Randonnée en traineau au Ranch à Ben à St-Félix; au programme du plaisir en gang et des amateurs en photographie.
- Regroupement de jeunes chômeurs qui réfléchissent sur leur situation vécue, échange avec personne-ressource du Centre de Main d'Oeuvre du Canada et de l'Assurance-Chômage.
- Collaboration aux rencontres "Chantier 77" à Joliette, St-Gabriel, Ville des Laurentides, avec enregistrement A la radio d'un

sketch sur les conditions de vie des travailleurs.
— Présentation de notre projet sur les ondes de C.J.L.M. dans le cadre des rencontres Multi-Media, traitant des conditions de travail et des loisirs des jeunes travailleurs de la région.
— Randonnée pédestre du comité de coordination à Rawdon, précédée d'un lunch à la française, avec un groupe de St-Jacques.
— Soirée démarrage au Centre Diocésain dans le but de faire connaître notre projet aux jeunes déjà contactés. Montage audio-visuel sur "un milieu pour vivre".
— Rencontre jeunesse sur le thème "travaille pis" té touté". Mise en situation de

la vie d'un travailleur au moyen d'un sketch. Montage audio-visuel sur "Agis tu m'inquiètes", au sous-sol de la cathédrale.
— Rencontre jeunesse dans le but de bâtir un calendrier d'activités d'ici juin, à l'aide de photos on fabrique un poster sur ce qu'on a le goût de vivre. Le comité provisoire en établira les priorités.
Pourquoi se regrouper? Pour prendre conscience de notre situation personnelle et collective au niveau du travail et des temps libres. Elaborer des solutions possibles en réponse aux problèmes découverts. Bâtir ensemble de petits projets de nature à répondre à nos besoins. L'Action Jeunes Travailleurs se veut un lieu d'échange, de formation, de ressourcement, un milieu pour vivre. C'est une invitation à la participation. A une prochaine rencontre.

DISCO-MOBILE

Réal Prévillé

Joliette
753-5778

réceptions
banquets - noces

LE CABARET THEATRE
La Sérénité

Pour des raisons incontrôlables le spectacle de Martin Stevens n'aura pas lieu au Club de Golf de Louiseville.

P.S.: Samedi le 9 avril: soirée remise des trophées de la Ligue Laurentide.
Invitation au public. Billets en vente à l'entrée.

CLUB DE GOLF LOUISEVILLE
(PRO JEAN LÉVEILLÉ)
TEL/1-819-228-4761

Hôtel
Feuille d'Erable
Ste-Angèle-de-Prémont



Renée Martel
et son orchestre

jour de Pâques
(10 avril)

Aussi, le Groupe Vision, pour la danse

Matinée pour enfants samedi 1hrs.
ADMISSION \$1.00 POUR TOUS



TINTIN
ET LE TEMPLE DU SOLEIL

60 minutes d'aventures, de gags et de suspense

LE DEFI des GEANTS

avec REG PARK





ROYAL Berthier
tel. 836 3402

Le Film Olympique de Montréal est terminé

Le film officiel des Jeux de la XXIe Olympiade — Montréal 1976 produit par l'Office national du film du Canada et intitulé: Jeux de la XXIe OLYMPIADE vient tout juste d'être terminé.

Réalisé par Jean-Claude Labrecque en collaboration avec Jean Beaudin, Marcel Carrière, Georges Dufaux, le producteur exécutif étant Jacques Bobet, le film olympique, d'une durée de 1h59 minutes, tourné à l'origine en 16mm couleur, possède également une version en 35mm avec son stéréophonique en français et en anglais.

A la fois oeuvre collective et pourtant film d'auteur, *Jeux de la XXIe Olympiade* fait appel à la technique du cinéma direct. Ainsi, c'est la dimension humaine des Jeux qui prédomine ou comme le qualifie son réalisateur: "Un film à hauteur d'homme".

Jeux de la XXIe Olympiade bénéficiera d'une distribution internationale et participera à de nombreuses présentations de prestige au Canada et autres pays.

UNE SÉLECTION DES FILMS MUTUELS POUR TOUS

PIERRE DANON PRÉSENTE UNE PRODUCTION PIERRE LAMY

RITA LAFONTAINE

YVON DESCHAMPS

DENISE FILIATRAULT



LE SOLEIL SE LEVE EN RETARD

MUSIQUE ORIGINALE DE **BEAU DOMMAGE**

DANS UN FILM DE **ANDRÉ BRASSARD**
SCENARIO DE **MICHEL TREMBLAY**

alleluia défie l'ouest

Vendredi à Jeudi 8 au 14 avril
Horaire
Semaine: 7:30
Dimanche — Soleil: 1:30 — 5:15 — 9:05
Alleluia: 3:40 — 7:10



ROYAL Berthier
tel. 836 3402

BOULEVARD

Samedi seulement

Michel Normand m.c.

Trouvez un nom au "Club du Boulevard"
Faites vos suggestions!
Prix à gagner: \$25.00. Date limite: 30 avril '77.

NOM

ADRESSE

TEL

NOM SUGGERE

Découpez et postez à:

HÔTEL DU BOULEVARD,
170 boul. Est,
Louiseville, P.Q.

Soirée dansante



tous les samedis soirs avec l'orchestre GILLES COUTU et son trio.

Bienvenue à tous!

CONRAD GERVAIS, PROP.
TEL: 836-2200 ST-CUTHBERT

3391 Rg Ste-Catherine

La Boîte à chansons du Château Louise Louiseville

présente en vedette — samedi et dimanche —

Mario Vallé

Compositeur interprète

LE BERTHELET

Route 138 Berthier
SPECTACLE

les 9 et 10 avril avec MARTIN STEVENS



sam.: 11 h. et 1 h.
dim.: 5 1/2 h. - 10 h. - 12 h.

Excellente musique de danse entre les spectacles. Notre salle à manger est maintenant ouverte. Bienvenue à tous!

Bar Le Chasseur

119 St-Laurent, Maskinonge

Samedi 9 avril à la demande générale Lyne et Lynda Garand seront de nouveau parmi nous.

Danse avec: "Les Multiples" Venez fêter Pâques avec nous

Jeux: la table chanceuse
Prix de présence:
Entrée libre.

SURPRISES

Bienvenue à tous!



471 Riv. Bayonne, Berthier

Grill • Bar Salon
Salle réception • Banquets • Noces

danse samedi soir

avec sur demande générale, l'orchestre MODULATION revient.



HOTEL MONTMARTRE

St-Barthélemy, 885-3933

Pour le plaisir de la danse l'orchestre LES GITANS

tous les samedis soirs.

CINÉMA ROYAL LOUISEVILLE

Ne manquez pas notre super spécial de Pâques vendredi - samedi - dimanche.

Comédie des plus drôles

3 grands films couleurs

Des envahisseurs voraces qui veulent détruire la terre

CLAUDE HÉROUX présente

Gilles LATULIPPE

POUR TOUS

dans **POUSSE MAIS POUSSE ÉGAL**

avec Céline LOMEZ

et Denis DROUIN
Suzanne LANGLOIS
Yves LÉTOURNEAU
Huguette OLIGNY

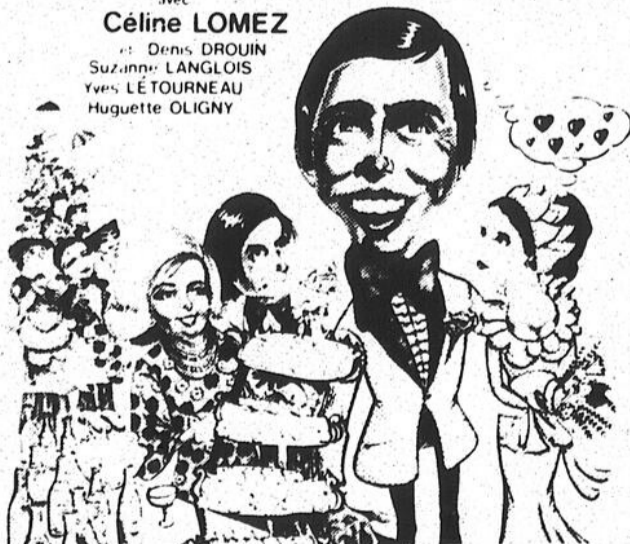

sur semaine - 1 rep. à 7:30 heures p.m.

N.B.
Les 2 films

"Phase IV"
"Une fois ne suffit pas"

Une grande histoire d'amour



14 ANS
Kirk Douglas

Alexis Smith David Janssen
George Hamilton
Melina Mercuri Brenda Vaccaro

d'après le roman de Jacqueline Susann

Une fois ne suffit pas

Hé! les jeunes
matinée samedi
9 avril, à 1:30 heures p.m.
Admission: \$1.50

Nous vous présenterons "Phase IV" et "Pousse mais pousse égal". En plus tirage d'une bicyclette genre moto-cross plus bonshommes en chocolat.



PHASE IV

NIGEL DAVENPORT
LYNNE FREDERICK

Alors à qui la chance de gagner cette bicyclette.

ACHETEZ DIRECTEMENT DE L'USINE

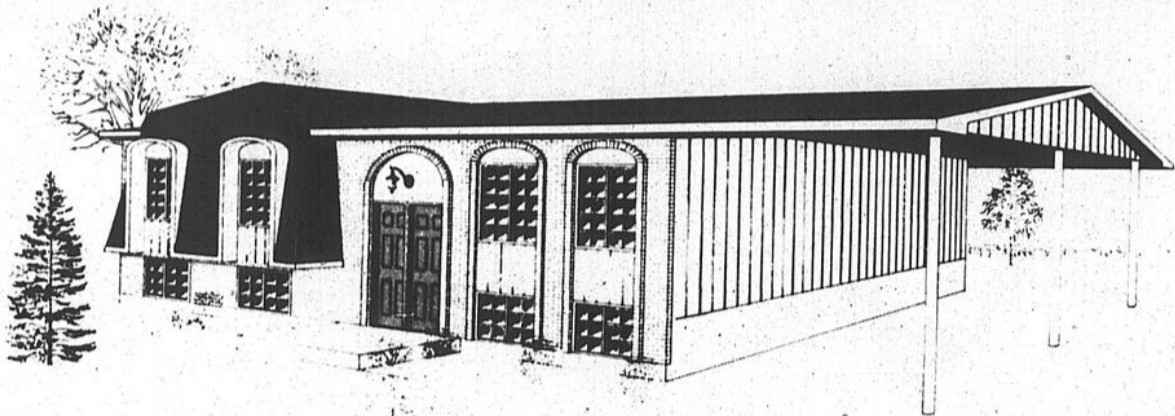

- *Nous la fabriquons*
- *Nous la livrons sur votre terrain*
- *Nous la finissons sur place à votre goût avec des équipes spécialisées*

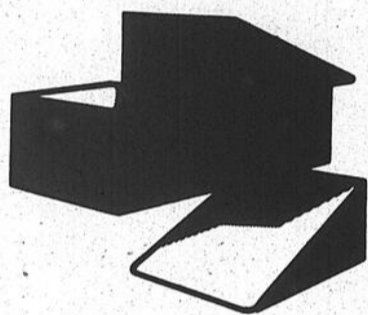

MAISONS USINEES
BROUILLETTE INC.

- *La qualité de nos matériaux*
- *Vérification du travail à l'usine*
- *Equipe d'assembleurs expérimentés*
- *Service après vente font des maisons Brouillette:*

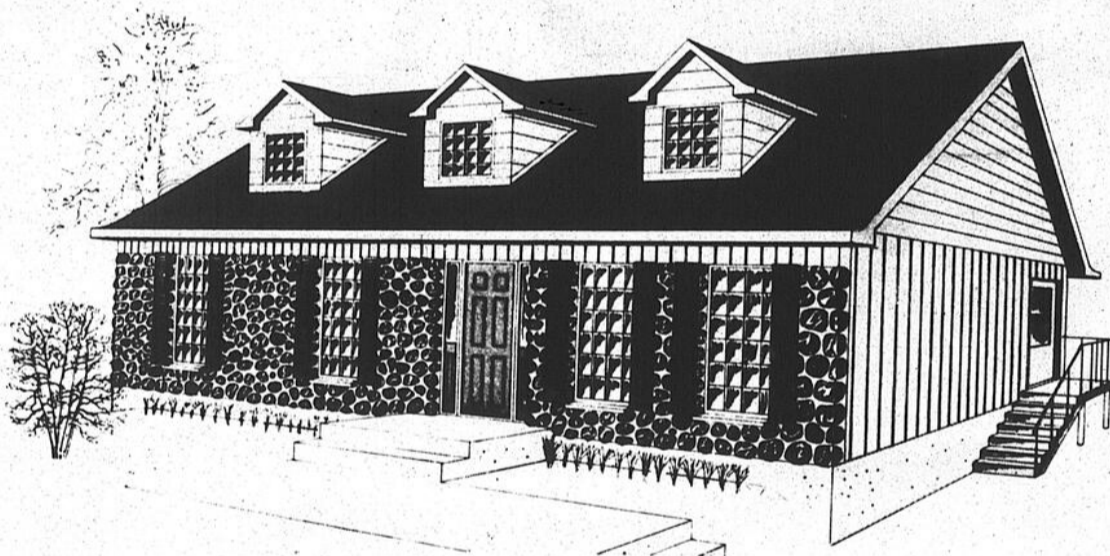

LE MEILLEUR PLACEMENT D'UNE VIE
5 maisons modèles à visiter
A JOLIETTE ET LOUISEVILLE

Pour tous renseignements, appelez:
Joliette, 756-0225
994 Louis Cyr, Joliette, 759-3188

- **Viateur Bérard**
représentant des ventes pour
les comtés de Maskinongé et Berthier
885-3244 (St-Barthélemy)
● 281 et 291 6e rue, Louiseville



Notre entreprise est
accréditée auprès du
PROGRAMME DE
CERTIFICATION DES MAISONS
NEUVES DE L'A.P.C.H.Q.

**5 ans de
garantie**

Compétence et solvabilité!

- Protège votre dépôt jusqu'à concurrence de \$20,000.
- Protège votre propriété contre tous défauts mineurs au cours de la 1ère année et contre tous défauts majeurs pendant les 5 premières années.